

## নির্বাচক তালিকা 2026 S25 পশ্চিমবঙ্গ

বিধানসভা নির্বাচনক্ষেত্রের নং, নাম ও সংরক্ষণের স্থিতি : 98 - স্বরূপনগর (তপশীলি জাতি)		অংশ নং : 200																			
বিধানসভা নির্বাচনক্ষেত্রটি যে লোকসভা নির্বাচনক্ষেত্রের / ক্ষেত্রসমূহের অন্তর্ভুক্ত তার নং, নাম ও সংরক্ষণ স্থিতি : 14 - বনগাঁ (তপশীলি জাতি)																					
1. সংশোধনের পূর্ণ বিবরণ																					
সংশোধনের বৎসর :	2026	নির্বাচক তালিকার পরিচিতি :																			
ভিত্তি তারিখ :	01-01-2026	বিশেষ নিবিড় সংশোধনী ২০২৬-এর চূড়ান্ত ভোটার তালিকা																			
সংশোধনের প্রকৃতি :	বিশেষ নিবিড় সংশোধনী 2026																				
প্রকাশনার তারিখ :	28-02-2026																				
2. অংশ ও নির্বাচনী এলাকার পূর্ণ বিবরণ :																					
অংশের ভাগ নং ও নাম :																					
1-তেঁতুলিয়া উত্তর পাড়া		<table style="width: 100%; border-collapse: collapse;"> <tr> <td style="width: 50%;">প্রধান শহর/গ্রাম</td> <td style="width: 50%;">: তেঁতুলিয়া</td> </tr> <tr> <td>ওয়ার্ড</td> <td>:</td> </tr> <tr> <td>থানা</td> <td>: স্বরূপনগর</td> </tr> <tr> <td>গ্রাম পঞ্চায়েত</td> <td>: স্বরূপনগর বাংলানী</td> </tr> <tr> <td>ব্লক</td> <td>: স্বরূপনগর</td> </tr> <tr> <td>মহকুমা</td> <td>: বসিরহাট</td> </tr> <tr> <td>জেলা</td> <td>: উত্তর 24 পরগণা</td> </tr> <tr> <td>পিন</td> <td>: 743286</td> </tr> </table>				প্রধান শহর/গ্রাম	: তেঁতুলিয়া	ওয়ার্ড	:	থানা	: স্বরূপনগর	গ্রাম পঞ্চায়েত	: স্বরূপনগর বাংলানী	ব্লক	: স্বরূপনগর	মহকুমা	: বসিরহাট	জেলা	: উত্তর 24 পরগণা	পিন	: 743286
প্রধান শহর/গ্রাম	: তেঁতুলিয়া																				
ওয়ার্ড	:																				
থানা	: স্বরূপনগর																				
গ্রাম পঞ্চায়েত	: স্বরূপনগর বাংলানী																				
ব্লক	: স্বরূপনগর																				
মহকুমা	: বসিরহাট																				
জেলা	: উত্তর 24 পরগণা																				
পিন	: 743286																				
2-তেঁতুলিয়া পশ্চিমপাড়া																					
3. ভোট গ্রহন কেন্দ্রের পূর্ণ বিবরণ :																					
ভোট গ্রহন কেন্দ্রের নং, নাম :		ভোট গ্রহন কেন্দ্রের শ্রেণী :		গ্রামীণ																	
200 - তেঁতুলিয়া এফ পি স্কুল		এই অংশে সহায়ক ভোটগ্রহন কেন্দ্রের সংখ্যা		0																	
ভোট গ্রহন কেন্দ্রের ঠিকানা :		:																			
তেঁতুলিয়া এফ পি স্কুল, রুম-১, তেঁতুলিয়া																					
4. নির্বাচকের সংখ্যা :																					
প্রথম ক্রমিক নং	শেষ ক্রমিক নং	মোট সংখ্যা																			
		পুরুষ	মহিলা	তৃতীয় লিঙ্গ	মোট																
1	1293	648	634	0	1282																

নির্বাচক নিবন্ধন আধিকারিকের স্বাক্ষর

Nazri Naksha

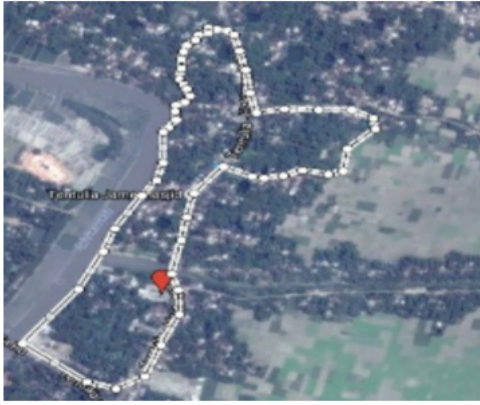

Google Map View



Polling Station Building Front View



Polling Station Front View



Cad View

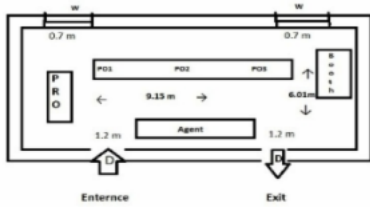

Minimum Basic Facility	Water	Pump	Plug Point	Toilet	Wash Cub
	✓	✓	✓	✓	

Key MAP View



বিধানসভা নির্বাচনক্ষেত্রের নং, নাম : 98-স্বরূপনগর  
ভাগ নং, নাম : 1-তেঁতুলিয়া উত্তর পাড়া

1 নাম : সাহানারা বিবি স্বামীর নাম: আজিজুল মোল্লা বাড়ির নং : n0115 বয়স : 40 লিঙ্গ : মহিলা	YDY0493387 ফটো উপলব্ধ	2 নাম : হমিদাবিবী স্বামীর নাম: সওকাত খন্দকার বাড়ির নং : n0028 বয়স : 61 লিঙ্গ : মহিলা	LLQ0742445 ফটো উপলব্ধ	3 নাম : বাবলু আলি পিতার নাম: সওকাত আলি বাড়ির নং : n0028 বয়স : 37 লিঙ্গ : পুরুষ	YDY0866517 ফটো উপলব্ধ
4 নাম : বাবলু খন্দকার পিতার নাম: রহমত খন্দকার বাড়ির নং : n0029 বয়স : 57 লিঙ্গ : পুরুষ	LLQ0742411 ফটো উপলব্ধ	5 নাম : হামেদা বিবি স্বামীর নাম: হায়বত মল্লিক বাড়ির নং : n0029 বয়স : 71 লিঙ্গ : মহিলা	LLQ0742429 ফটো উপলব্ধ	6 নাম : আছীয়াবিবি স্বামীর নাম: রহমত খন্দকার বাড়ির নং : n0029 বয়স : 76 লিঙ্গ : মহিলা	LLQ0742395 ফটো উপলব্ধ
7 নাম : সেলিমা খাতুন পিতার নাম: বাবলু আলি খন্দকার বাড়ির নং : n0029 বয়স : 32 লিঙ্গ : মহিলা	YDY0866533 ফটো উপলব্ধ	8 নাম : সেলিম খন্দকার পিতার নাম: বাবলু আলি খন্দকার বাড়ির নং : n0029 বয়স : 33 লিঙ্গ : পুরুষ	YDY0866525 ফটো উপলব্ধ	9 নাম : এসমতারা বিবি স্বামীর নাম: ডবলু আলি খন্দকার বাড়ির নং : n0029 বয়স : 35 লিঙ্গ : মহিলা	YDY0496414 ফটো উপলব্ধ
10 নাম : খন্দকার ডবলু আলি পিতার নাম: রহমত খন্দকার বাড়ির নং : n0029 বয়স : 39 লিঙ্গ : পুরুষ	YDY0628495 ফটো উপলব্ধ	11 নাম : মাছুরাবিবী স্বামীর নাম: বাবলু খন্দকার বাড়ির নং : n0029 বয়স : 50 লিঙ্গ : মহিলা	LLQ0742403 ফটো উপলব্ধ	12 নাম : ছপুরা বিবি স্বামীর নাম: বাখের মণ্ডল বাড়ির নং : n0005 বয়স : 66 লিঙ্গ : মহিলা	LLQ1236173 ফটো উপলব্ধ
13 নাম : মাফুজা বিবি স্বামীর নাম: সওকাত মোল্লা বাড়ির নং : n0261 বয়স : 39 লিঙ্গ : মহিলা	LLQ2632289 ফটো উপলব্ধ	14 নাম : মনজিলা খাতুন স্বামীর নাম: রহিম বিশ্বাস বাড়ির নং : 0147 বয়স : 28 লিঙ্গ : মহিলা	YDY1176767 ফটো উপলব্ধ	15 নাম : হাসিনা বিবি স্বামীর নাম: ছপুরা বিবি বাড়ির নং : এন0005 বয়স : 36 লিঙ্গ : মহিলা	YDY1616762 ফটো উপলব্ধ
Q 16 নাম : সাগর টিকাদার পিতার নাম: নিশিকান্ত টিকাদার বাড়ির নং : ন বয়স : 23 লিঙ্গ : পুরুষ	YDY1624014 ফটো উপলব্ধ	17 নাম : শ্যামসুন্দর গুনি পিতার নাম: গোবিন্দ গুনি বাড়ির নং : n0029 বয়স : 40 লিঙ্গ : পুরুষ	LLQ2447852 ফটো উপলব্ধ	18 নাম : জারাকুল মন্ডল স্বামীর নাম: ছপুরা বিবি বাড়ির নং : এন0005 বয়স : 34 লিঙ্গ : পুরুষ	YDY1659507 ফটো উপলব্ধ
19 নাম : মেহেমনার পারভিন স্বামীর নাম: জাকির মণ্ডল বাড়ির নং : n0112 বয়স : 48 লিঙ্গ : মহিলা	LLQ2544187 ফটো উপলব্ধ	20 নাম : সেরিনা খাতুন বিবি স্বামীর নাম: মহরম মন্ডল বাড়ির নং : n0029 বয়স : 33 লিঙ্গ : মহিলা	YDY1224609 ফটো উপলব্ধ	21 নাম : ফরিদা বিবি স্বামীর নাম: সেলিম খন্দকার বাড়ির নং : এন0029 বয়স : 29 লিঙ্গ : মহিলা	YDY1534932 ফটো উপলব্ধ
Q 22 নাম : সুখমা (বিশ্বাস) স্বরূপ স্বামীর নাম: রনজিত স্বরূপ বাড়ির নং : 0149 বয়স : 28 লিঙ্গ : মহিলা	YDY1326495 ফটো উপলব্ধ	23 নাম : রুবিনা বিবি স্বামীর নাম: আজিজুর ইসলাম বাড়ির নং : n0048 বয়স : 50 লিঙ্গ : মহিলা	LLQ0743088 ফটো উপলব্ধ	24 নাম : মনিরুল ইসলাম পিতার নাম: মনিরুল আলী বাড়ির নং : n0048 বয়স : 49 লিঙ্গ : পুরুষ	LLQ0743062 ফটো উপলব্ধ
25 নাম : মনোয়ারা বেগম স্বামীর নাম: আরসাদ দালাল বাড়ির নং : n0048 বয়স : 71 লিঙ্গ : মহিলা	LLQ0743054 ফটো উপলব্ধ	26 নাম : জেসমিনয়া খানম স্বামীর নাম: মনিরুল ইসলাম বাড়ির নং : n0048 বয়স : 47 লিঙ্গ : মহিলা	LLQ2543379 ফটো উপলব্ধ	27 নাম : মোনালিসা পারভিন পিতার নাম: মনিরুল ইসলাম বাড়ির নং : তেতুলিয়া বয়স : 20 লিঙ্গ : মহিলা	YDY1710813 ফটো উপলব্ধ
28 নাম : তৌহিদা ইয়াসমিন স্বামীর নাম: মিজানুর রহমান বাড়ির নং : 0078 বয়স : 34 লিঙ্গ : মহিলা	YDY1363233 ফটো উপলব্ধ	29 নাম : নাসিমা পারভিন পিতার নাম: নুরুল ইসলাম বাড়ির নং : n0047 বয়স : 34 লিঙ্গ : মহিলা	YDY0496521 ফটো উপলব্ধ	30 নাম : নিহার ইসলাম স্বামীর নাম: রফিকুল ইসলাম বাড়ির নং : n0041 বয়স : 46 লিঙ্গ : মহিলা	LLQ1996867 ফটো উপলব্ধ

বিধানসভা নির্বাচনক্ষেত্রের নং, নাম : 98-স্বরূপনগর  
ভাগ নং, নাম : 1-তেঁতুলিয়া উত্তর পাড়া

31	LLQ0494252	ফটো উপলব্ধ	32	YDY1053933	ফটো উপলব্ধ	33	LLQ0743039	ফটো উপলব্ধ
নাম : আসাদুল ইসলাম পিতার নাম: ছলেমান গাজী বাড়ির নং : n0274 বয়স : 55 লিঙ্গ : পুরুষ			নাম : নাজমুন পারভীন পিতার নাম: নুরুল ইসলাম বাড়ির নং : n0047 বয়স : 31 লিঙ্গ : মহিলা			নাম : মোস্তারউল ইসলাম পিতার নাম: দীনয়াতুল ইসলাম বাড়ির নং : n0041 বয়স : 52 লিঙ্গ : পুরুষ		
34	YDY0740696	ফটো উপলব্ধ	35	LLQ0743047	ফটো উপলব্ধ	36	LLQ0743005	ফটো উপলব্ধ
নাম : সারিক ইসলাম পিতার নাম: আশেকউল ইসলাম বাড়ির নং : n0041 বয়স : 33 লিঙ্গ : পুরুষ			নাম : সকিলা খাতুন স্বামীর নাম: আশেকউল ইসলাম বাড়ির নং : n0041 বয়স : 55 লিঙ্গ : মহিলা			নাম : আশেকউল ইসলাম পিতার নাম: দীনয়াতুল ইসলাম বাড়ির নং : n0041 বয়স : 59 লিঙ্গ : পুরুষ		
37	WB/14/093/408018	ফটো উপলব্ধ	38	YDY1224658	ফটো উপলব্ধ	39	LLQ2052306	ফটো উপলব্ধ
নাম : দিনিয়াতুল ইসলাম পিতার নাম: নুরুলদিন দলাদার বাড়ির নং : n0041 বয়স : 82 লিঙ্গ : পুরুষ			নাম : সামিম ইসলাম পিতার নাম: আশেকউল ইসলাম বাড়ির নং : n0041 বয়স : 29 লিঙ্গ : পুরুষ			নাম : নুরুল ইসলাম পিতার নাম: গফুর আলি দালাল বাড়ির নং : n0047 বয়স : 70 লিঙ্গ : পুরুষ		
40	YDY1428713	ফটো উপলব্ধ	41	YDY1384106	ফটো উপলব্ধ	42	YDY1346097	ফটো উপলব্ধ
নাম : মোহসিন খাতুন স্বামীর নাম: সামসুর রহমান বিশ্বাস বাড়ির নং : 0229 বয়স : 30 লিঙ্গ : মহিলা			নাম : রাহিমা খাতুন স্বামীর নাম: হাফিজুল গাজী বাড়ির নং : এম0186 বয়স : 25 লিঙ্গ : মহিলা			নাম : মাজিদা খাতুন পিতার নাম: আনারুল গাজী বাড়ির নং : 0186 বয়স : 25 লিঙ্গ : মহিলা		
43	YDY1384742	ফটো উপলব্ধ	44	YDY1326412	ফটো উপলব্ধ	45	YDY1326503	ফটো উপলব্ধ
নাম : সুরেশ গুনি পিতার নাম: সুবল গুনি বাড়ির নং : এম0151 বয়স : 25 লিঙ্গ : পুরুষ			নাম : রেখা গুনি স্বামীর নাম: শ্যামসুন্দর গুনি বাড়ির নং : n0275 বয়স : 35 লিঙ্গ : মহিলা			নাম : সৌরভ গুনি পিতার নাম: শৈলেন্দ্র গুনি বাড়ির নং : 0151 বয়স : 26 লিঙ্গ : পুরুষ		
46	YDY1548825	ফটো উপলব্ধ	47	YDY1660315	ফটো উপলব্ধ	48	LLQ0742684	ফটো উপলব্ধ
নাম : ইমরান গাজী পিতার নাম: আয়ুব গাজী বাড়ির নং : এন0010 বয়স : 23 লিঙ্গ : পুরুষ			নাম : হালিমা খাতুন স্বামীর নাম: মেহেবুর গাজী বাড়ির নং : এন 0172 বয়স : 22 লিঙ্গ : মহিলা			নাম : ইছানবি গাজী পিতার নাম: সুন্দর গাজী বাড়ির নং : n0006 বয়স : 50 লিঙ্গ : পুরুষ		
49	LLQ1207216	ফটো উপলব্ধ	50	YDY0184499	ফটো উপলব্ধ	51	YDY0378240	ফটো উপলব্ধ
নাম : ইউনুস গাজী পিতার নাম: সুন্দর গাজী বাড়ির নং : n0006 বয়স : 53 লিঙ্গ : পুরুষ			নাম : ইয়াকুব গাজী পিতার নাম: ছলেমান গাজী বাড়ির নং : n0006 বয়স : 38 লিঙ্গ : পুরুষ			নাম : বাপী গাজী পিতার নাম: সুলতান গাজী বাড়ির নং : n0006 বয়স : 36 লিঙ্গ : পুরুষ		
52	LLQ0742668	ফটো উপলব্ধ	53	LLQ0742650	ফটো উপলব্ধ	54	LLQ0742619	ফটো উপলব্ধ
নাম : মনোয়ারা বিবি স্বামীর নাম: সুলতান গাজী বাড়ির নং : n0006 বয়স : 59 লিঙ্গ : মহিলা			নাম : সুলতান গাজী পিতার নাম: সুন্দর গাজী বাড়ির নং : n0006 বয়স : 65 লিঙ্গ : পুরুষ			নাম : কহিনুর গাজী স্বামীর নাম: রউপ গাজী বাড়ির নং : n0003 বয়স : 50 লিঙ্গ : মহিলা		
55	YDY0975326	ফটো উপলব্ধ	56	YDY1400407	ফটো উপলব্ধ	57	LLQ1236108	ফটো উপলব্ধ
নাম : মইনুর খাতুন পিতার নাম: বাদশা গাজী বাড়ির নং : 0003 বয়স : 34 লিঙ্গ : মহিলা			নাম : গোলাম রসুল গাজী পিতার নাম: বাদশা গাজী বাড়ির নং : n0003 বয়স : 51 লিঙ্গ : পুরুষ			নাম : রউফ গাজী পিতার নাম: বাদশা গাজী বাড়ির নং : n0003 বয়স : 55 লিঙ্গ : পুরুষ		
58	LLQ0742601	ফটো উপলব্ধ	59	YDY0866434	ফটো উপলব্ধ	60	YDY0184507	ফটো উপলব্ধ
নাম : ছাকিনা বিবি স্বামীর নাম: বাদশা গাজী বাড়ির নং : n0003 বয়স : 70 লিঙ্গ : মহিলা			নাম : তছলিমা গাজী স্বামীর নাম: সাহাজান গাজী বাড়ির নং : N0002 বয়স : 35 লিঙ্গ : মহিলা			নাম : সাহাজান গাজী পিতার নাম: মো খোদাবক্স গাজী বাড়ির নং : n0002 বয়স : 39 লিঙ্গ : পুরুষ		

বিধানসভা নির্বাচনক্ষেত্রের নং, নাম : 98-স্বরূপনগর  
ভাগ নং, নাম : 1-তেঁতুলিয়া উত্তর পাড়া

61	YDY0496224	নাম : তহমিনা গাজী পিতার নাম: খোদাবক্স গাজী বাড়ির নং : n0002 বয়স : 43 লিঙ্গ : মহিলা	ফটো উপলব্ধ	62	YDY0496232	নাম : সাহিনুর গাজী পিতার নাম: এমাম গাজী বাড়ির নং : n0002 বয়স : 35 লিঙ্গ : পুরুষ	ফটো উপলব্ধ	63	LLQ0742734	নাম : হামিদা গাজী স্বামীর নাম: এমাম গাজী বাড়ির নং : n0002 বয়স : 51 লিঙ্গ : মহিলা	ফটো উপলব্ধ
64	LLQ0742726	নাম : এমাম গাজী পিতার নাম: মানিক গাজী বাড়ির নং : n0002 বয়স : 57 লিঙ্গ : পুরুষ	ফটো উপলব্ধ	65	LLQ0742718	নাম : সাকিলা গাজী স্বামীর নাম: খোদাবক্স গাজী বাড়ির নং : n0002 বয়স : 51 লিঙ্গ : মহিলা	ফটো উপলব্ধ	66	LLQ0742700	নাম : খোদাবক্স গাজী পিতার নাম: মানিক গাজী বাড়ির নং : n0002 বয়স : 61 লিঙ্গ : পুরুষ	ফটো উপলব্ধ
67	LLQ2543338	নাম : ছায়রা গাজী স্বামীর নাম: মানিক গাজী বাড়ির নং : n0002 বয়স : 91 লিঙ্গ : মহিলা	ফটো উপলব্ধ	68	LLQ0742833	নাম : ফতেমা গাজী পিতার নাম: পাঁচু গাজী বাড়ির নং : n0001 বয়স : 76 লিঙ্গ : মহিলা	ফটো উপলব্ধ	69	WB/14/093/408564	নাম : কাসেম গাজী পিতার নাম: মাদার গাজী বাড়ির নং : n0009 বয়স : 66 লিঙ্গ : পুরুষ	ফটো উপলব্ধ
70	YDY0975391	নাম : মর্জিনা খাতুন স্বামীর নাম: সাইদুল গাজী বাড়ির নং : 0008 বয়স : 35 লিঙ্গ : মহিলা	ফটো উপলব্ধ	71	LLQ1206135	নাম : মঞ্জো সাইদুল গাজী পিতার নাম: জুব্বার গাজী বাড়ির নং : n0008 বয়স : 46 লিঙ্গ : পুরুষ	ফটো উপলব্ধ	72	YDY0740746	নাম : রাজা গাজী পিতার নাম: নুরুল গাজী বাড়ির নং : n0008 বয়স : 33 লিঙ্গ : পুরুষ	ফটো উপলব্ধ
73	LLQ1231075	নাম : খোদেজা গাজী স্বামীর নাম: নুরুল গাজী বাড়ির নং : n0008 বয়স : 51 লিঙ্গ : মহিলা	ফটো উপলব্ধ	74	LLQ0742817	নাম : নুরুল গাজী পিতার নাম: জুব্বার গাজী বাড়ির নং : n0008 বয়স : 58 লিঙ্গ : পুরুষ	ফটো উপলব্ধ	75	LLQ0742809	নাম : নজরুল গাজী পিতার নাম: জুব্বার গাজী বাড়ির নং : n0008 বয়স : 61 লিঙ্গ : পুরুষ	ফটো উপলব্ধ
76	LLQ0742775	নাম : ফতেমা গাজী স্বামীর নাম: ছলেমান গাজী বাড়ির নং : n0007 বয়স : 57 লিঙ্গ : মহিলা	ফটো উপলব্ধ	77	LLQ0742767	নাম : জাহানারা গাজী স্বামীর নাম: ছালাম গাজী বাড়ির নং : n0007 বয়স : 66 লিঙ্গ : মহিলা	ফটো উপলব্ধ	78	YDY1053925	নাম : স্বামীর নাম: বাড়ির নং : n0006 বয়স : 31 লিঙ্গ : মহিলা	ফটো উপলব্ধ
79	LLQ2593549	নাম : অপর্ণা রায় স্বামীর নাম: বিশুজিৎ রায় বাড়ির নং : n0006 বয়স : 38 লিঙ্গ : মহিলা	ফটো উপলব্ধ	80	YDY1053974	নাম : ফতেমা বিবি স্বামীর নাম: মোশারফ গাজী বাড়ির নং : n0006 বয়স : 33 লিঙ্গ : মহিলা	ফটো উপলব্ধ	81	LLQ2447910	নাম : মোশারফ গাজী পিতার নাম: ছালাম গাজী বাড়ির নং : n0006 বয়স : 41 লিঙ্গ : পুরুষ	ফটো উপলব্ধ
82	YDY0496257	নাম : হাফিজা বিবি স্বামীর নাম: ইছানবি গাজী বাড়ির নং : n0006 বয়স : 45 লিঙ্গ : মহিলা	ফটো উপলব্ধ	83	LLQ0742692	নাম : সেলিমা গাজী স্বামীর নাম: ইউনুস গাজী বাড়ির নং : n0006 বয়স : 49 লিঙ্গ : মহিলা	ফটো উপলব্ধ	84	YDY0627968	নাম : মনোয়ারা খাতুন পিতার নাম: বাবুরালি গাজী বাড়ির নং : n0010 বয়স : 37 লিঙ্গ : মহিলা	ফটো উপলব্ধ
85	YDY0378133	নাম : লুৎফার গাজী পিতার নাম: বাবুরালি গাজী বাড়ির নং : n0010 বয়স : 38 লিঙ্গ : পুরুষ	ফটো উপলব্ধ	86	LLQ1231091	নাম : সাফিয়া বিবি স্বামীর নাম: আয়ুব গাজী বাড়ির নং : n0010 বয়স : 46 লিঙ্গ : মহিলা	ফটো উপলব্ধ	87	LLQ2052223	নাম : আয়ুব গাজী পিতার নাম: বাবুরালি গাজী বাড়ির নং : n0010 বয়স : 47 লিঙ্গ : পুরুষ	ফটো উপলব্ধ
88	LLQ0742841	নাম : মর্জিনা গাজী স্বামীর নাম: বাবুরালি গাজী বাড়ির নং : n0010 বয়স : 66 লিঙ্গ : মহিলা	ফটো উপলব্ধ	89	YDY0378141	নাম : রসিদা বিবি স্বামীর নাম: হাবিবর গাজী বাড়ির নং : n0009 বয়স : 37 লিঙ্গ : মহিলা	ফটো উপলব্ধ	90	YDY0184531	নাম : আশারফ গাজী পিতার নাম: কাসেম গাজী বাড়ির নং : n0009 বয়স : 38 লিঙ্গ : পুরুষ	ফটো উপলব্ধ

বিধানসভা নির্বাচনক্ষেত্রের নং, নাম : 98-স্বরূপনগর  
ভাগ নং, নাম : 1-তেঁতুলিয়া উত্তর পাড়া

91	YDY1053842	নাম : মুসলিমা খাতুন স্বামীর নাম: সাহেব আলি গাজী বাড়ির নং : n0009 বয়স : 29 লিঙ্গ : মহিলা	ফটো উপলব্ধ	92	YDY0627950	নাম : সাহেব আলি গাজী পিতার নাম: কাসেম গাজী বাড়ির নং : n0009 বয়স : 38 লিঙ্গ : পুরুষ	ফটো উপলব্ধ	93	YDY0378158	নাম : হাবিবর গাজী পিতার নাম: কাসেম গাজী বাড়ির নং : n0009 বয়স : 45 লিঙ্গ : পুরুষ	ফটো উপলব্ধ
94	WB/14/093/408586	নাম : মোসলেমা গাজী স্বামীর নাম: কাসেম গাজী বাড়ির নং : n0009 বয়স : 59 লিঙ্গ : মহিলা	ফটো উপলব্ধ	95	YDY0184465	নাম : নাজমা বিবি স্বামীর নাম: আজিজুর মন্ডল বাড়ির নং : n0012 বয়স : 37 লিঙ্গ : মহিলা	ফটো উপলব্ধ	96	YDY0740738	নাম : কুদ্দুস গাজী পিতার নাম: হানিফ গাজী বাড়ির নং : n0012 বয়স : 41 লিঙ্গ : পুরুষ	ফটো উপলব্ধ
97	LLQ2711521	নাম : মুসলিমা বিবি পিতার নাম: হানিফ গাজী বাড়ির নং : 12 বয়স : 41 লিঙ্গ : মহিলা	ফটো উপলব্ধ	98	LLQ2543346	নাম : ময়নুচ গাজী পিতার নাম: হানিফ গাজী বাড়ির নং : n0012 বয়স : 45 লিঙ্গ : পুরুষ	ফটো উপলব্ধ	99	YDY0378190	নাম : জাকেরা বিবি স্বামীর নাম: কুদ্দুস গাজী বাড়ির নং : n0012 বয়স : 39 লিঙ্গ : মহিলা	ফটো উপলব্ধ
100	LLQ0742825	নাম : ফতেমা বিবি গাজী স্বামীর নাম: হানিফ গাজী বাড়ির নং : n0012 বয়স : 66 লিঙ্গ : মহিলা	ফটো উপলব্ধ	101	YDY1527332	নাম : রহিম গাজী পিতার নাম: ময়নুচ গাজী বাড়ির নং : এন0012 বয়স : 23 লিঙ্গ : পুরুষ	ফটো উপলব্ধ	102	YDY1552132	নাম : ওমর ফারুক মোল্লা পিতার নাম: জামাল মোল্লা বাড়ির নং : এন0012 বয়স : 23 লিঙ্গ : পুরুষ	ফটো উপলব্ধ
103	LLQ2630747	নাম : সাজিদা বিবি স্বামীর নাম: ময়নুচ গাজী বাড়ির নং : n0012 বয়স : 40 লিঙ্গ : মহিলা	ফটো উপলব্ধ	104	YDY1258623	নাম : মেহেবুর গাজী পিতার নাম: লিয়াকত গাজী বাড়ির নং : 0172 বয়স : 28 লিঙ্গ : পুরুষ	ফটো উপলব্ধ	105	YDY0496265	নাম : জেসমিনারা খাতুন গাজী স্বামীর নাম: ইয়াকুব গাজী বাড়ির নং : n0006 বয়স : 36 লিঙ্গ : মহিলা	ফটো উপলব্ধ
106	YDY1659440	নাম : রাহান গাজী পিতার নাম: আয়ুব গাজী বাড়ির নং : এন0010 বয়স : 21 লিঙ্গ : পুরুষ	ফটো উপলব্ধ	107	YGV0807735	নাম : রেশমা খাতুন পিতার নাম: জিয়াদ গাজী বাড়ির নং : n0010 বয়স : 35 লিঙ্গ : পুরুষ	ফটো উপলব্ধ	108	YDY1676329	নাম : লিমা খাতুন পিতার নাম: হাবিবর গাজী বাড়ির নং : না বয়স : 21 লিঙ্গ : মহিলা	ফটো উপলব্ধ
109	YDY1224765	নাম : ইলিয়াছ গাজী পিতার নাম: ইছা গাজী বাড়ির নং : n0006 বয়স : 27 লিঙ্গ : পুরুষ	ফটো উপলব্ধ	110	YDY1053891	নাম : হাসিনা বিবি স্বামীর নাম: বাপী গাজী বাড়ির নং : n0006 বয়স : 32 লিঙ্গ : মহিলা	ফটো উপলব্ধ	111	YDY1053966	নাম : সাহিদা বিবি পিতার নাম: ছলেমান গাজী বাড়ির নং : n0006 বয়স : 40 লিঙ্গ : মহিলা	ফটো উপলব্ধ
112	YDY1224799	নাম : বাপ্পা গাজী পিতার নাম: রউফ গাজী বাড়ির নং : n0003 বয়স : 30 লিঙ্গ : পুরুষ	ফটো উপলব্ধ	# 113	YDY0177634	নাম : মিনুয়ারা বিবি স্বামীর নাম: আবদুল্লা বিশ্বাস বাড়ির নং : n0012 বয়স : 38 লিঙ্গ : মহিলা	ফটো উপলব্ধ	114	YDY1699107	নাম : রহিত গাজী পিতার নাম: কুদ্দুস গাজী বাড়ির নং : এন0012 বয়স : 20 লিঙ্গ : পুরুষ	ফটো উপলব্ধ
115	LLQ2680114	নাম : রেহেনা বিবি স্বামীর নাম: গোলাম রসুল গাজী বাড়ির নং : n0003 বয়স : 37 লিঙ্গ : মহিলা	ফটো উপলব্ধ	116	LLQ2447860	নাম : ইব্রাহিম গাজী পিতার নাম: বাবুরালী গাজী বাড়ির নং : n0010 বয়স : 40 লিঙ্গ : পুরুষ	ফটো উপলব্ধ	117	LLQ1236116	নাম : রহমান গাজী পিতার নাম: বাদসা গাজী বাড়ির নং : n0003 বয়স : 47 লিঙ্গ : পুরুষ	ফটো উপলব্ধ
118	YDY0496299	নাম : রুবিনা বিবি স্বামীর নাম: ০০০০০০০ গাজী বাড়ির নং : n0010 বয়স : 35 লিঙ্গ : মহিলা	ফটো উপলব্ধ	119	YDY0628529	নাম : রাজমা বিবি স্বামীর নাম: রহমান গাজী বাড়ির নং : n0003 বয়স : 35 লিঙ্গ : মহিলা	ফটো উপলব্ধ	120	YDY1711993	নাম : রেকসোনা পরভীন স্বামীর নাম: বাপ্পা গাজী বাড়ির নং : এন0003 বয়স : 25 লিঙ্গ : মহিলা	ফটো উপলব্ধ

বিধানসভা নির্বাচনক্ষেত্রের নং, নাম : 98-স্বরূপনগর  
ভাগ নং, নাম : 1-তেঁতুলিয়া উত্তর পাড়া

121 নাম : সাহারাৰ গাজী পিতার নাম: প্রবীর হাসান গাজী বাড়ির নং : N0171 বয়স : 24 লিঙ্গ : পুরুষ	YDY1428036 ফটো উপলব্ধ	122 নাম : হালিমা গাজী স্বামীর নাম: বাপ্পা গাজী বাড়ির নং : 0190 বয়স : 24 লিঙ্গ : মহিলা	YDY1428879 ফটো উপলব্ধ	123 নাম : তুস্তি ঘোষ পিতার নাম: অজয় কুমার ঘোষ বাড়ির নং : 0069 বয়স : 25 লিঙ্গ : মহিলা	YDY1474576 ফটো উপলব্ধ
124 নাম : অপূৰ্ব ঘোষ পিতার নাম: অলোক কুমার ঘোষ বাড়ির নং : 0069 বয়স : 25 লিঙ্গ : পুরুষ	YDY1345438 ফটো উপলব্ধ	125 নাম : অলোক কুমার ঘোষ পিতার নাম: কাঞ্চন ঘোষ বাড়ির নং : n0069 বয়স : 55 লিঙ্গ : পুরুষ	LLQ0742890 ফটো উপলব্ধ	126 নাম : অজয় কুমার ঘোষ পিতার নাম: কাঞ্চন ঘোষ বাড়ির নং : n0069 বয়স : 53 লিঙ্গ : পুরুষ	LLQ0742908 ফটো উপলব্ধ
127 নাম : তরুলতা ঘোষ স্বামীর নাম: অজয় কুমার ঘোষ বাড়ির নং : n0069 বয়স : 45 লিঙ্গ : মহিলা	LLQ2319937 ফটো উপলব্ধ	128 নাম : স্বপ্না ঘোষ স্বামীর নাম: অলোক কুমার ঘোষ বাড়ির নং : n0069 বয়স : 46 লিঙ্গ : মহিলা	LLQ2319929 ফটো উপলব্ধ	129 নাম : কাঞ্চনকান্তি ঘোষ পিতার নাম: মন্থন ঘোষ বাড়ির নং : n0069 বয়স : 79 লিঙ্গ : পুরুষ	LLQ0742874 ফটো উপলব্ধ
130 নাম : অনুপ চৌধুরী পিতার নাম: তপন চৌধুরী বাড়ির নং : N0104 বয়স : 31 লিঙ্গ : পুরুষ	YDY0866491 ফটো উপলব্ধ	131 নাম : টুম্পা চৌধুরী স্বামীর নাম: সমীর কুমার চৌধুরী বাড়ির নং : n0096 বয়স : 43 লিঙ্গ : মহিলা	YDY0628016 ফটো উপলব্ধ	132 নাম : সমীর কুমার চৌধুরী পিতার নাম: সুকুমার চৌধুরী বাড়ির নং : n0096 বয়স : 47 লিঙ্গ : পুরুষ	LLQ2630788 ফটো উপলব্ধ
133 নাম : জয়ন্তী চৌধুরী স্বামীর নাম: তপন চৌধুরী বাড়ির নং : n0090 বয়স : 50 লিঙ্গ : মহিলা	LLQ2630770 ফটো উপলব্ধ	134 নাম : তপন চৌধুরী পিতার নাম: সুকুমার চৌধুরী বাড়ির নং : n0104 বয়স : 53 লিঙ্গ : পুরুষ	LLQ2732907 ফটো উপলব্ধ	135 নাম : দেবী চৌধুরী স্বামীর নাম: অনুপ চৌধুরী বাড়ির নং : N0104 বয়স : 26 লিঙ্গ : মহিলা	XUW2058196 ফটো উপলব্ধ
136 নাম : রূপকুমার চৌধুরী পিতার নাম: সমীর চৌধুরী বাড়ির নং : এন0096 বয়স : 21 লিঙ্গ : পুরুষ	YDY1670876 ফটো উপলব্ধ	137 নাম : ঋতুপর্ণা চৌধুরী পিতার নাম: সমীর চৌধুরী বাড়ির নং : এন0096 বয়স : 22 লিঙ্গ : মহিলা	YDY1670884 ফটো উপলব্ধ	138 নাম : অসীম জয়দার পিতার নাম: অজিত জয়দার বাড়ির নং : n0088 বয়স : 28 লিঙ্গ : পুরুষ	YDY1224690 ফটো উপলব্ধ
139 নাম : স্বপন জায়দার পিতার নাম: পাঁচু জায়দার বাড়ির নং : n0088 বয়স : 61 লিঙ্গ : পুরুষ	LLQ0742932 ফটো উপলব্ধ	140 নাম : গীতা জায়দার স্বামীর নাম: অজিত জয়দার বাড়ির নং : n0088 বয়স : 57 লিঙ্গ : মহিলা	LLQ2543353 ফটো উপলব্ধ	141 নাম : অজিত জয়দার পিতার নাম: পাঁচু জয়দার বাড়ির নং : n0088 বয়স : 67 লিঙ্গ : পুরুষ	LLQ0742924 ফটো উপলব্ধ
142 নাম : অমিতেশ জয়দার পিতার নাম: দুলাল জয়দার বাড়ির নং : n0087 বয়স : 34 লিঙ্গ : পুরুষ	YDY0628024 ফটো উপলব্ধ	143 নাম : দেবাশীষ জয়দার পিতার নাম: দুলাল জয়দার বাড়ির নং : n0087 বয়স : 38 লিঙ্গ : মহিলা	LLQ2630721 ফটো উপলব্ধ	144 নাম : মালতী জয়দার স্বামীর নাম: দুলাল জয়দার বাড়ির নং : n0087 বয়স : 55 লিঙ্গ : মহিলা	LLQ0742957 ফটো উপলব্ধ
145 নাম : দুলাল জয়দার পিতার নাম: পাঁচু জয়দার বাড়ির নং : n0087 বয়স : 65 লিঙ্গ : পুরুষ	LLQ0742940 ফটো উপলব্ধ	146 নাম : পিয়ালি জয়দার স্বামীর নাম: দেবাশীষ জয়দার বাড়ির নং : 0087 বয়স : 26 লিঙ্গ : মহিলা	YDY1428846 ফটো উপলব্ধ	147 নাম : আজিজুর ইসলাম পিতার নাম: গোলাম রসুল দলদার বাড়ির নং : n0050 বয়স : 49 লিঙ্গ : পুরুষ	YDY1495209 ফটো উপলব্ধ
148 নাম : রফিকুল দলদার পিতার নাম: গোলাম রসুল দলদার বাড়ির নং : n0050 বয়স : 52 লিঙ্গ : পুরুষ	LLQ0742981 ফটো উপলব্ধ	149 নাম : গোলাম রসুল দলদার পিতার নাম: আবিঁর চাঁদ দলদার বাড়ির নং : n0050 বয়স : 80 লিঙ্গ : পুরুষ	LLQ0742965 ফটো উপলব্ধ	150 নাম : সাহিন ইসলাম পিতার নাম: আজিজুর ইসলাম বাড়ির নং : এন0100 বয়স : 22 লিঙ্গ : পুরুষ	YDY1584689 ফটো উপলব্ধ

151 নাম : মসিউর ইসলাম পিতার নাম: গোলাম রসুল দলদার বাড়ির নং : n0050 বয়স : 45 লিঙ্গ : পুরুষ	LLQ1207000 ফটো উপলব্ধ	152 নাম : তাজমিরা খাতুন স্বামীর নাম: মসিউর ইসলাম বাড়ির নং : 23 বয়স : 38 লিঙ্গ : মহিলা	SKE0675090 ফটো উপলব্ধ	153 নাম : রনিক তানভীর পিতার নাম: আসাদুল ইসলাম বাড়ির নং : n0049 বয়স : 29 লিঙ্গ : পুরুষ	YDY1053792 ফটো উপলব্ধ
154 নাম : সামসুন নাহার স্বামীর নাম: হজরত ইসলাম দালাল বাড়ির নং : n0049 বয়স : 71 লিঙ্গ : মহিলা	LLQ2052272 ফটো উপলব্ধ	155 নাম : মাসুরা বিবি স্বামীর নাম: রহিম গাজী বাড়ির নং : 0055 বয়স : 29 লিঙ্গ : মহিলা	YDY1384817 ফটো উপলব্ধ	156 নাম : কামাল গাজী পিতার নাম: সিরাজুল গাজী বাড়ির নং : 0055 বয়স : 25 লিঙ্গ : পুরুষ	YDY1384825 ফটো উপলব্ধ
157 নাম : মামোনী প্রামাণিক স্বামীর নাম: অভিজিত প্রামাণিক বাড়ির নং : এন0055 বয়স : 27 লিঙ্গ : মহিলা	YGV1727841 ফটো উপলব্ধ	158 নাম : আনামিকা প্রামাণিক পিতার নাম: সুন্দর প্রামাণিক বাড়ির নং : n0055 বয়স : 37 লিঙ্গ : মহিলা	YDY0628057 ফটো উপলব্ধ	159 নাম : অভিজিৎ প্রামাণিক পিতার নাম: সুন্দর প্রামাণিক বাড়ির নং : n0055 বয়স : 37 লিঙ্গ : পুরুষ	YDY0378166 ফটো উপলব্ধ
160 নাম : কণ্ঠমালা প্রামাণিক পিতার নাম: সুন্দর প্রামাণিক বাড়ির নং : n0055 বয়স : 40 লিঙ্গ : মহিলা	YDY0378208 ফটো উপলব্ধ	161 নাম : কনিকা প্রামাণিক স্বামীর নাম: সুন্দর প্রামাণিক বাড়ির নং : n0055 বয়স : 61 লিঙ্গ : মহিলা	LLQ0743245 ফটো উপলব্ধ	162 নাম : সুন্দর প্রামাণিক পিতার নাম: কালিপদ প্রামাণিক বাড়ির নং : n0055 বয়স : 76 লিঙ্গ : পুরুষ	LLQ0743237 ফটো উপলব্ধ
163 নাম : রেহেনা পারভিন স্বামীর নাম: আশারুল গাজী বাড়ির নং : 0312 বয়স : 28 লিঙ্গ : মহিলা	YDY1428838 ফটো উপলব্ধ	164 নাম : আশারুল গাজী পিতার নাম: আয়ুব গাজী বাড়ির নং : এন0137 বয়স : 28 লিঙ্গ : পুরুষ	YDY1378389 ফটো উপলব্ধ	165 নাম : শিউলী মন্ডল পিতার নাম: গৌরাঙ্গ মন্ডল বাড়ির নং : 0137 বয়স : 25 লিঙ্গ : মহিলা	YDY1346121 ফটো উপলব্ধ
166 নাম : রেহেনা পারভিন স্বামীর নাম: আসাদুল ইসলাম বাড়ির নং : n0099 বয়স : 52 লিঙ্গ : মহিলা	LLQ2630812 ফটো উপলব্ধ	167 নাম : সুরাইয়া পারভীন পিতার নাম: জাকির মন্ডল বাড়ির নং : n0210 বয়স : 24 লিঙ্গ : মহিলা	YDY1437250 ফটো উপলব্ধ	168 নাম : দীপা পাল পিতার নাম: সুশান্ত পাল বাড়ির নং : 0067 বয়স : 25 লিঙ্গ : মহিলা	YDY1345446 ফটো উপলব্ধ
169 নাম : রিপন পাল পিতার নাম: রাম প্রসাদ পাল বাড়ির নং : 0068 বয়স : 33 লিঙ্গ : পুরুষ	YDY0975219 ফটো উপলব্ধ	170 নাম : মনিকা পাল স্বামীর নাম: বিশ্বজিৎ পাল বাড়ির নং : n0065 বয়স : 55 লিঙ্গ : মহিলা	LLQ0743187 ফটো উপলব্ধ	171 নাম : শরৎ পাল পিতার নাম: ধুব পাল বাড়ির নং : n0066 বয়স : 59 লিঙ্গ : পুরুষ	LLQ1231083 ফটো উপলব্ধ
172 নাম : বিশ্বজিৎ পাল পিতার নাম: সৃষ্টিধর পাল বাড়ির নং : n0065 বয়স : 61 লিঙ্গ : পুরুষ	LLQ0743179 ফটো উপলব্ধ	173 নাম : লোকেশ পাল পিতার নাম: শরৎ পাল বাড়ির নং : এন0066 বয়স : 23 লিঙ্গ : পুরুষ	YDY1622810 ফটো উপলব্ধ	174 নাম : রুপা পাল স্বামীর নাম: সঞ্জয় পাল বাড়ির নং : n0067 বয়স : 37 লিঙ্গ : মহিলা	WMM0947234 ফটো উপলব্ধ
175 নাম : শ্যামলী পাল স্বামীর নাম: শরৎ পাল বাড়ির নং : n0067 বয়স : 40 লিঙ্গ : মহিলা	LLQ2447886 ফটো উপলব্ধ	176 নাম : সঞ্জয় পাল পিতার নাম: শান্তি পাল বাড়ির নং : n0067 বয়স : 50 লিঙ্গ : পুরুষ	LLQ0743211 ফটো উপলব্ধ	177 নাম : কল্যাণী পাল স্বামীর নাম: সুশান্ত পাল বাড়ির নং : n0067 বয়স : 48 লিঙ্গ : মহিলা	LLQ2630671 ফটো উপলব্ধ
178 নাম : সুশান্ত পাল স্বামীর নাম: শান্তি পাল বাড়ির নং : n0067 বয়স : 53 লিঙ্গ : মহিলা	LLQ0743203 ফটো উপলব্ধ	179 নাম : সুন্দরী পাল স্বামীর নাম: শান্তি পাল বাড়ির নং : n0067 বয়স : 70 লিঙ্গ : মহিলা	LLQ2543395 ফটো উপলব্ধ	180 নাম : বাসন্তী পাল স্বামীর নাম: সৃষ্টিধর পাল বাড়ির নং : n0065 বয়স : 73 লিঙ্গ : মহিলা	LLQ0743161 ফটো উপলব্ধ

181 নাম : রামপ্রসাদ পাল পিতার নাম: প্রব পাল বাড়ির নং : n0068 বয়স : 63 লিঙ্গ : পুরুষ	LLQ0743229 ফটো উপলব্ধ	182 নাম : মালতি পাল স্বামীর নাম: রামপ্রসাদ পাল বাড়ির নং : n0068 বয়স : 63 লিঙ্গ : মহিলা	LLQ2543403 ফটো উপলব্ধ	183 নাম : কৃষ্ণা মন্ডল পাল স্বামীর নাম: রিপন পাল বাড়ির নং : 0068 বয়স : 22 লিঙ্গ : মহিলা	YDY1625979 ফটো উপলব্ধ
184 নাম : অরুণ পাল পিতার নাম: বিশ্বজীৎ পাল বাড়ির নং : 0098 বয়স : 25 লিঙ্গ : পুরুষ	YDY1346089 ফটো উপলব্ধ	185 নাম : গোপাল বাইন পিতার নাম: প্রভাষ বাইন বাড়ির নং : n0098 বয়স : 30 লিঙ্গ : পুরুষ	YDY1053776 ফটো উপলব্ধ	186 নাম : প্রভাষ বাইন পিতার নাম: গিরিশ বাইন বাড়ির নং : n0098 বয়স : 59 লিঙ্গ : পুরুষ	LLQ2630804 ফটো উপলব্ধ
187 নাম : নাজনিন বানু স্বামীর নাম: জাহির আক্বাছ মন্ডল বাড়ির নং : এন0204 বয়স : 37 লিঙ্গ : মহিলা	YDY1258615 ফটো উপলব্ধ	188 নাম : সাফিয়া বেগম স্বামীর নাম: আজিজুল মন্ডল বাড়ির নং : n0034 বয়স : 45 লিঙ্গ : মহিলা	LLQ2320067 ফটো উপলব্ধ	189 নাম : হালিমা গাজী স্বামীর নাম: সিরাজুল গাজী বাড়ির নং : n0038 বয়স : 41 লিঙ্গ : মহিলা	YDY0396226 ফটো উপলব্ধ
190 নাম : রোজিনা খাতুন স্বামীর নাম: রাফেশ গাজী বাড়ির নং : 0038 বয়স : 22 লিঙ্গ : মহিলা	YDY1613686 ফটো উপলব্ধ	191 নাম : আয়েষা খাতুন স্বামীর নাম: মোজাফফর মল্লিক বাড়ির নং : এন0015 বয়স : 21 লিঙ্গ : মহিলা	YDY1687177 ফটো উপলব্ধ	192 নাম : বাপী মল্লিক পিতার নাম: কবির মল্লিক বাড়ির নং : 0015 বয়স : 29 লিঙ্গ : পুরুষ	YDY1137140 ফটো উপলব্ধ
193 নাম : মেহেরবান মন্ডল পিতার নাম: তকিম মন্ডল বাড়ির নং : n0034 বয়স : 40 লিঙ্গ : পুরুষ	YDY0184812 ফটো উপলব্ধ	194 নাম : বাপ্পারাজ গাজী পিতার নাম: সিরাজুল গাজী বাড়ির নং : n0038 বয়স : 30 লিঙ্গ : পুরুষ	YDY1177146 ফটো উপলব্ধ	195 নাম : আজিজুল মন্ডল পিতার নাম: তকিম মন্ডল বাড়ির নং : n0034 বয়স : 49 লিঙ্গ : পুরুষ	LLQ1206713 ফটো উপলব্ধ
196 নাম : আজিজুল মল্লিক পিতার নাম: জুব্বার মল্লিক বাড়ির নং : 0017 বয়স : 56 লিঙ্গ : পুরুষ	LLQ0743310 ফটো উপলব্ধ	197 নাম : শাবনাজ, বিবি স্বামীর নাম: হোসেন মল্লিক বাড়ির নং : n0017 বয়স : 30 লিঙ্গ : মহিলা	YDY1137124 ফটো উপলব্ধ	198 নাম : গোলাম মল্লিক পিতার নাম: জামাত আলি মল্লিক বাড়ির নং : n0015 বয়স : 66 লিঙ্গ : পুরুষ	LLQ0744151 ফটো উপলব্ধ
199 নাম : মোজাফফর মল্লিক পিতার নাম: গোলাম মল্লিক বাড়ির নং : N0015 বয়স : 32 লিঙ্গ : পুরুষ	YDY0866483 ফটো উপলব্ধ	200 নাম : বানু বিবি স্বামীর নাম: মধু মোল্ল্যা বাড়ির নং : n0260 বয়স : 70 লিঙ্গ : মহিলা	LLQ1221563 ফটো উপলব্ধ	201 নাম : বাপ্পা রাজ মল্লিক পিতার নাম: মোস্তফা মল্লিক বাড়ির নং : n0015 বয়স : 29 লিঙ্গ : পুরুষ	YDY1053883 ফটো উপলব্ধ
202 নাম : হাফিজুল মন্ডল মায়ের নাম: ছরমান বিবি বাড়ির নং : n0017 বয়স : 44 লিঙ্গ : পুরুষ	LLQ2630762 ফটো উপলব্ধ	203 নাম : ছট্ট মল্লিক পিতার নাম: নজরুল মল্লিক বাড়ির নং : n0017 বয়স : 35 লিঙ্গ : পুরুষ	YDY0496364 ফটো উপলব্ধ	204 নাম : মাসুরা বিবি স্বামীর নাম: নজরুল মল্লিক বাড়ির নং : n0017 বয়স : 54 লিঙ্গ : মহিলা	LLQ0743302 ফটো উপলব্ধ
205 নাম : নজরুল মল্লিক পিতার নাম: জুব্বার মল্লিক বাড়ির নং : n0017 বয়স : 58 লিঙ্গ : পুরুষ	LLQ0743294 ফটো উপলব্ধ	206 নাম : রসিদা বিবি স্বামীর নাম: দুদ মল্লিক বাড়ির নং : n0017 বয়স : 57 লিঙ্গ : মহিলা	YDY1394543 ফটো উপলব্ধ	207 নাম : দুদ মল্লিক পিতার নাম: জুব্বার মল্লিক বাড়ির নং : n0017 বয়স : 61 লিঙ্গ : পুরুষ	LLQ0743286 ফটো উপলব্ধ
208 নাম : মহঃ মনিরুল মল্লিক পিতার নাম: সিরাজুল মল্লিক বাড়ির নং : n0017 বয়স : 38 লিঙ্গ : পুরুষ	LLQ2320893 ফটো উপলব্ধ	209 নাম : সাকিলা বিবি স্বামীর নাম: সিরাজুল মল্লিক বাড়ির নং : n0017 বয়স : 61 লিঙ্গ : মহিলা	LLQ0743278 ফটো উপলব্ধ	210 নাম : গোলাম কাদের মল্লিক পিতার নাম: জামাত আলি মল্লিক বাড়ির নং : n0015 বয়স : 56 লিঙ্গ : পুরুষ	LLQ0744177 ফটো উপলব্ধ

211	LLQ0744185	ফটো উপলব্ধ	212	YDY0975318	ফটো উপলব্ধ	213	YDY1399237	ফটো উপলব্ধ
নাম : আমির আলি মল্লিক পিতার নাম: জামাত আলি মল্লিক বাড়ির নং : n0015 বয়স : 52 লিঙ্গ : পুরুষ			নাম : রাসেদ মল্লিক পিতার নাম: আমির আলি মল্লিক বাড়ির নং : 0015 বয়স : 30 লিঙ্গ : পুরুষ			নাম : রওশন মল্লিক পিতার নাম: জামাত আলি মল্লিক বাড়ির নং : n0015 বয়স : 64 লিঙ্গ : পুরুষ		
214	LLQ0744193	ফটো উপলব্ধ	215	LLQ2447969	ফটো উপলব্ধ	216	LLQ2447928	ফটো উপলব্ধ
নাম : হাসিনা মল্লিক স্বামীর নাম: রওশন মল্লিক বাড়ির নং : n0015 বয়স : 53 লিঙ্গ : মহিলা			নাম : জনাব আবী মল্লিক পিতার নাম: জামাত আলি মল্লিক বাড়ির নং : n0015 বয়স : 40 লিঙ্গ : পুরুষ			নাম : মুসলিমা বিবি মল্লিক স্বামীর নাম: গোলাম কাদের মল্লিক বাড়ির নং : n0015 বয়স : 40 লিঙ্গ : মহিলা		
217	LLQ2447985	ফটো উপলব্ধ	218	YDY1053800	ফটো উপলব্ধ	219	YDY0740811	ফটো উপলব্ধ
নাম : আর্জিনা বিবি মল্লিক স্বামীর নাম: আমির বাড়ির নং : n0015 বয়স : 38 লিঙ্গ : মহিলা			নাম : মিনু বিবি স্বামীর নাম: মনছুর মল্লিক বাড়ির নং : n0015 বয়স : 36 লিঙ্গ : মহিলা			নাম : হালিমা বিবি স্বামীর নাম: জনাব মল্লিক বাড়ির নং : n0015 বয়স : 33 লিঙ্গ : মহিলা		
220	YDY0975136	ফটো উপলব্ধ	221	YDY0975151	ফটো উপলব্ধ	222	LLQ1558006	ফটো উপলব্ধ
নাম : মোশারফ মল্লিক পিতার নাম: রওশান মল্লিক বাড়ির নং : n0015 বয়স : 31 লিঙ্গ : পুরুষ			নাম : নার্গিস খাতুন স্বামীর নাম: এসাজুল মন্ডল বাড়ির নং : n0034 বয়স : 34 লিঙ্গ : মহিলা			নাম : এসাজুল মন্ডল পিতার নাম: তাকিম মন্ডল বাড়ির নং : n0034 বয়স : 43 লিঙ্গ : পুরুষ		
223	LLQ0743690	ফটো উপলব্ধ	224	YDY1405307	ফটো উপলব্ধ	225	YDY0975383	ফটো উপলব্ধ
নাম : রাবিয়া বিবি স্বামীর নাম: তাকিম মন্ডল বাড়ির নং : n0034 বয়স : 69 লিঙ্গ : মহিলা			নাম : আকিলা বিবি স্বামীর নাম: রাফিক আলি মন্ডল বাড়ির নং : n0038 বয়স : 56 লিঙ্গ : মহিলা			নাম : রাকেশ গাজী পিতার নাম: রফিকুল গাজী বাড়ির নং : 0038 বয়স : 31 লিঙ্গ : পুরুষ		
226	YDY0628008	ফটো উপলব্ধ	227	LLQ0742551	ফটো উপলব্ধ	228	YDY0184929	ফটো উপলব্ধ
নাম : মনিরুল গাজী পিতার নাম: সহিদুল গাজী বাড়ির নং : n0038 বয়স : 37 লিঙ্গ : পুরুষ			নাম : তানজিলা গাজী স্বামীর নাম: সহিদুল গাজী বাড়ির নং : n0038 বয়স : 51 লিঙ্গ : মহিলা			নাম : লালু মল্লিক পিতার নাম: নজরুল ইসলাম মল্লিক বাড়ির নং : n0017 বয়স : 36 লিঙ্গ : পুরুষ		
229	YDY0396218	ফটো উপলব্ধ	230	WB/14/093/408369	ফটো উপলব্ধ	231	LLQ2632297	ফটো উপলব্ধ
নাম : মাজিদা বিবি স্বামীর নাম: হাফিজুল মন্ডল বাড়ির নং : n0017 বয়স : 39 লিঙ্গ : মহিলা			নাম : আফিয়া মল্লিক স্বামীর নাম: গোলাম মল্লিক বাড়ির নং : n0015 বয়স : 56 লিঙ্গ : মহিলা			নাম : রেহেনা খাতুন বিবি স্বামীর নাম: বাচ্চু মন্ডল বাড়ির নং : 227 বয়স : 37 লিঙ্গ : মহিলা		
232	YDY0177956	ফটো উপলব্ধ	233	YDY0866350	ফটো উপলব্ধ	234	YDY1462340	ফটো উপলব্ধ
নাম : ফরিদা বিবি স্বামীর নাম: আনিসুর মোল্লা বাড়ির নং : n0269 বয়স : 39 লিঙ্গ : মহিলা			নাম : সাবিনা বিবি স্বামীর নাম: মহঃ মনিরুল মল্লিক বাড়ির নং : এন 0017 বয়স : 35 লিঙ্গ : মহিলা			নাম : রাজীব মন্ডল পিতার নাম: আজিজুল মন্ডল বাড়ির নং : 23 বয়স : 24 লিঙ্গ : পুরুষ		
235	YDY1492834	ফটো উপলব্ধ	236	YDY0869677	ফটো উপলব্ধ	237	LLQ0742569	ফটো উপলব্ধ
নাম : সেলিমা খাতুন পিতার নাম: রফিকুল গাজী বাড়ির নং : তেঁতুলিয়া বয়স : 26 লিঙ্গ : মহিলা			নাম : ফাতেমা খাতুন পিতার নাম: সিরাজুল লস্কর বাড়ির নং : n0019 বয়স : 32 লিঙ্গ : মহিলা			নাম : রফিকুল গাজী পিতার নাম: আবুল গাজী বাড়ির নং : n0038 বয়স : 55 লিঙ্গ : পুরুষ		
238	LLQ0742585	ফটো উপলব্ধ	239	YDY1720036	ফটো উপলব্ধ	240	YDY1725407	ফটো উপলব্ধ
নাম : জাহানারা গাজী স্বামীর নাম: রফিকুল গাজী বাড়ির নং : n0038 বয়স : 51 লিঙ্গ : মহিলা			নাম : ছালমা খাতুন স্বামীর নাম: মনিরুল গাজী বাড়ির নং : বাংলানি বয়স : 30 লিঙ্গ : মহিলা			নাম : নাসিরুল গাজী পিতার নাম: রফিকুল গাজী বাড়ির নং : 0065 বয়স : 22 লিঙ্গ : পুরুষ		

241 নাম : রাজেশ মল্লিক পিতার নাম : আমির আলি মল্লিক বাড়ির নং : 0012 বয়স : 24 লিঙ্গ : পুরুষ	YDY1428770 ফটো উপলব্ধ	242 নাম : মনজুর মল্লিক পিতার নাম : আমির আলি মল্লিক বাড়ির নং : n0015 বয়স : 41 লিঙ্গ : পুরুষ	YDY1224641 ফটো উপলব্ধ	243 নাম : হাসানুর জামান পিতার নাম : বাহাদুর গাজী বাড়ির নং : এন0114 বয়স : 35 লিঙ্গ : পুরুষ	YDY0627554 ফটো উপলব্ধ
244 নাম : রোজিনা বিবি স্বামীর নাম : নূর মহম্মদ গাজী বাড়ির নং : n0011 বয়স : 38 লিঙ্গ : মহিলা	YDY0627992 ফটো উপলব্ধ	245 নাম : হাসিনা কবীর বিবি স্বামীর নাম : মহিদুল গাজী বাড়ির নং : n0011 বয়স : 37 লিঙ্গ : মহিলা	YDY0627984 ফটো উপলব্ধ	246 নাম : মোহিদুল গাজী পিতার নাম : আকবর আলি গাজী বাড়ির নং : n0011 বয়স : 41 লিঙ্গ : পুরুষ	LLQ2319895 ফটো উপলব্ধ
247 নাম : মহিউদ্দিন গাজী পিতার নাম : আকবর গাজী বাড়ির নং : n0011 বয়স : 44 লিঙ্গ : পুরুষ	LLQ1206317 ফটো উপলব্ধ	248 নাম : নূরমহম্মদ গাজী পিতার নাম : আকবর গাজী বাড়ির নং : n0011 বয়স : 47 লিঙ্গ : পুরুষ	LLQ1206309 ফটো উপলব্ধ	249 নাম : মাহাবুর গাজী পিতার নাম : রোস্তম গাজী বাড়ির নং : n0011 বয়স : 31 লিঙ্গ : পুরুষ	YDY0866566 ফটো উপলব্ধ
250 নাম : নিহারবানু বিবি স্বামীর নাম : রোস্তম গাজী বাড়ির নং : n0011 বয়স : 50 লিঙ্গ : মহিলা	LLQ0742486 ফটো উপলব্ধ	251 নাম : রোস্তম গাজী পিতার নাম : আকবর গাজী বাড়ির নং : n0011 বয়স : 55 লিঙ্গ : পুরুষ	LLQ0742478 ফটো উপলব্ধ	252 নাম : ফুল বিবি গাজী স্বামীর নাম : আকবর গাজী বাড়ির নং : n0011 বয়স : 74 লিঙ্গ : মহিলা	LLQ0742460 ফটো উপলব্ধ
253 নাম : নূরজাহান বিবি স্বামীর নাম : আকবর গাজী বাড়ির নং : n0011 বয়স : 74 লিঙ্গ : মহিলা	LLQ0742502 ফটো উপলব্ধ	254 নাম : সাইফুদ্দিন গাজী পিতার নাম : মোশারফ গাজী বাড়ির নং : n0114 বয়স : 30 লিঙ্গ : পুরুষ	YDY1053669 ফটো উপলব্ধ	255 নাম : তাজমিরা বিবি স্বামীর নাম : মহিউদ্দীন গাজী বাড়ির নং : n0011 বয়স : 37 লিঙ্গ : মহিলা	YDY0627976 ফটো উপলব্ধ
256 নাম : প্রিয়া খাতুন স্বামীর নাম : মেহেরবানু মন্ডল বাড়ির নং : 0114 বয়স : 27 লিঙ্গ : মহিলা	YDY1384114 ফটো উপলব্ধ	257 নাম : শান্তনু সরকার পিতার নাম : দীপক সরকার বাড়ির নং : 0114 বয়স : 25 লিঙ্গ : পুরুষ	YDY1384791 ফটো উপলব্ধ	258 নাম : নাজমা খাতুন স্বামীর নাম : হাসানুর জামান বাড়ির নং : এন0114 বয়স : 34 লিঙ্গ : মহিলা	YDY1346501 ফটো উপলব্ধ
259 নাম : নাজমা খাতুন স্বামীর নাম : মাহাবুর গাজী বাড়ির নং : এন0011 বয়স : 24 লিঙ্গ : মহিলা	YDY1543016 ফটো উপলব্ধ	260 নাম : রুহুল কুদ্দুস বিশ্বাস পিতার নাম : খলিল বিশ্বাস বাড়ির নং : N0141 বয়স : 23 লিঙ্গ : পুরুষ	YDY1563030 ফটো উপলব্ধ	261 নাম : সাহানুর বিশ্বাস পিতার নাম : ইয়ার আলী বিশ্বাস বাড়ির নং : n0276 বয়স : 27 লিঙ্গ : পুরুষ	YDY1326420 ফটো উপলব্ধ
262 নাম : মিন্টু বিশ্বাস পিতার নাম : মহরম বিশ্বাস বাড়ির নং : এম0235 বয়স : 27 লিঙ্গ : পুরুষ	YDY1384072 ফটো উপলব্ধ	263 নাম : রাজিবুল বিশ্বাস পিতার নাম : মহরম বিশ্বাস বাড়ির নং : এম0235 বয়স : 25 লিঙ্গ : পুরুষ	YDY1384056 ফটো উপলব্ধ	264 নাম : গোপাল বিশ্বাস পিতার নাম : নব কুমার বিশ্বাস বাড়ির নং : 67 বয়স : 34 লিঙ্গ : পুরুষ	NHW1366152 ফটো উপলব্ধ
265 নাম : আরিফ হোসেন পিতার নাম : সাহিদুল ইসলাম বাড়ির নং : n0046 বয়স : 36 লিঙ্গ : পুরুষ	YDY0378257 ফটো উপলব্ধ	266 নাম : অলেভিয়া মণ্ডল স্বামীর নাম : আরিফ হোসেন বাড়ির নং : 0046 বয়স : 29 লিঙ্গ : মহিলা	UVU1786086 ফটো উপলব্ধ	267 নাম : সাহানা বেগম স্বামীর নাম : সাহিদুল ইসলাম বাড়ির নং : n0046 বয়স : 64 লিঙ্গ : মহিলা	LLQ0743112 ফটো উপলব্ধ
268 নাম : মহুয়া মজুমদার পিতার নাম : নূরজাহান মজুমদার বাড়ির নং : N0035 বয়স : 34 লিঙ্গ : মহিলা	YDY0866459 ফটো উপলব্ধ	269 নাম : হর প্রসাদ মজুমদার পিতার নাম : নূরজাহান মজুমদার বাড়ির নং : n0035 বয়স : 40 লিঙ্গ : পুরুষ	YDY1053941 ফটো উপলব্ধ	270 নাম : ফারুক মন্ডল পিতার নাম : রমজান মন্ডল বাড়ির নং : n0035 বয়স : 50 লিঙ্গ : পুরুষ	LLQ1206341 ফটো উপলব্ধ

বিধানসভা নির্বাচনক্ষেত্রের নং, নাম : 98-স্বরূপনগর  
ভাগ নং, নাম : 1-তেঁতুলিয়া উত্তর পাড়া

271 নাম : কমলা মজুমদার স্বামীর নাম : নরায়ণ চন্দ্র মজুমদার বাড়ির নং : n0035 বয়স : 63 লিঙ্গ : মহিলা	YDY0628107 ফটো উপলব্ধ	272 নাম : রফিক আলি মন্ডল পিতার নাম : রমজান আলি মন্ডল বাড়ির নং : n0035 বয়স : 61 লিঙ্গ : পুরুষ	YDY1405281 ফটো উপলব্ধ	273 নাম : হীরক মন্ডল পিতার নাম : ফারুক আলি মন্ডল বাড়ির নং : 0085 বয়স : 25 লিঙ্গ : পুরুষ	YDY1346105 ফটো উপলব্ধ
274 নাম : সুমিনা পারভিন পিতার নাম : রসিদ আলী মন্ডল বাড়ির নং : n0035 বয়স : 29 লিঙ্গ : মহিলা	YDY1137074 ফটো উপলব্ধ	275 নাম : সাহাবুদ্দিন মন্ডল পিতার নাম : রসিদ আলী মন্ডল বাড়ির নং : n0035 বয়স : 33 লিঙ্গ : পুরুষ	YDY0740712 ফটো উপলব্ধ	276 নাম : নূরনহার বিবি স্বামীর নাম : রফিক আলি মন্ডল বাড়ির নং : n0035 বয়স : 54 লিঙ্গ : মহিলা	YDY1458470 ফটো উপলব্ধ
277 নাম : রসিদ আলী মন্ডল পিতার নাম : রমজান আলি মন্ডল বাড়ির নং : n0035 বয়স : 66 লিঙ্গ : পুরুষ	LLQ0743567 ফটো উপলব্ধ	278 নাম : রুমিনা পারভিন পিতার নাম : রসিদ আলি মন্ডল বাড়ির নং : n0035 বয়স : 33 লিঙ্গ : মহিলা	YDY0740795 ফটো উপলব্ধ	279 নাম : ফারুক মন্ডল পিতার নাম : আব্দুল মাজেদ মন্ডল বাড়ির নং : n0024 বয়স : 40 লিঙ্গ : পুরুষ	LLQ2320042 ফটো উপলব্ধ
280 নাম : সেরিনা মণ্ডল স্বামীর নাম : আব্দুল মাজেদ মন্ডল বাড়ির নং : n0024 বয়স : 57 লিঙ্গ : মহিলা	LLQ0743641 ফটো উপলব্ধ	281 নাম : আব্দুল মাজেদ মন্ডল পিতার নাম : সুন্দর মন্ডল বাড়ির নং : n0024 বয়স : 66 লিঙ্গ : পুরুষ	YDY1464023 ফটো উপলব্ধ	282 নাম : সফিকুল মন্ডল পিতার নাম : মৃত সুন্দর মন্ডল বাড়ির নং : n0024 বয়স : 44 লিঙ্গ : পুরুষ	LLQ1206945 ফটো উপলব্ধ
283 নাম : সায়েদা বিবি স্বামীর নাম : আলীউদ্দিন মন্ডল বাড়ির নং : 0012 বয়স : 26 লিঙ্গ : মহিলা	YDY1428903 ফটো উপলব্ধ	284 নাম : রিয়াজ মন্ডল পিতার নাম : গফফার মন্ডল বাড়ির নং : এন0031 বয়স : 25 লিঙ্গ : পুরুষ	YDY1559863 ফটো উপলব্ধ	285 নাম : মাসুদ মন্ডল পিতার নাম : মোক্তার মন্ডল বাড়ির নং : 0037 বয়স : 22 লিঙ্গ : পুরুষ	YDY1611441 ফটো উপলব্ধ
286 নাম : সামিন মন্ডল পিতার নাম : সাহিদ মন্ডল বাড়ির নং : তেঁতুলিয়া বয়স : 23 লিঙ্গ : পুরুষ	YDY1659333 ফটো উপলব্ধ	287 নাম : ফিরোজা বিবি মন্ডল স্বামীর নাম : মন্টু মন্ডল বাড়ির নং : n0024 বয়স : 43 লিঙ্গ : মহিলা	YDY0184747 ফটো উপলব্ধ	288 নাম : মোহাম্মদ রহিত মন্ডল পিতার নাম : আবু তালেব মন্ডল বাড়ির নং : তেঁতুলিয়া উত্তরপাড়া বয়স : 24 লিঙ্গ : পুরুষ	YDY1491018 ফটো উপলব্ধ
289 নাম : মোহাম্মদ বেদিতুলসেন পিতার নাম : মোহাম্মদ হোসেন বাড়ির নং : 3466 বয়স : 24 লিঙ্গ : পুরুষ	YDY1476258 ফটো উপলব্ধ	290 নাম : মোক্তার মন্ডল পিতার নাম : মানিক মন্ডল বাড়ির নং : n0037 বয়স : 66 লিঙ্গ : পুরুষ	LLQ0743542 ফটো উপলব্ধ	291 নাম : রেশমা খাতুন বিবি স্বামীর নাম : বাচ্চু মন্ডল বাড়ির নং : 0037 বয়স : 26 লিঙ্গ : মহিলা	YDY1349380 ফটো উপলব্ধ
292 নাম : সাহিদ মন্ডল মায়ের নাম : সুন্দর মন্ডল বাড়ির নং : n0024 বয়স : 53 লিঙ্গ : পুরুষ	YDY0184754 ফটো উপলব্ধ	293 নাম : রুহিনা পারভীন স্বামীর নাম : সফিকুল মন্ডল বাড়ির নং : n0024 বয়স : 37 লিঙ্গ : মহিলা	HVD3851730 ফটো উপলব্ধ	294 নাম : ফরিদা খাতুন পিতার নাম : মোক্তার মন্ডল বাড়ির নং : n0037 বয়স : 27 লিঙ্গ : মহিলা	YDY1224773 ফটো উপলব্ধ
295 নাম : আজমিরা আখতার পিতার নাম : সামছুর আলি মণ্ডল বাড়ির নং : n0030 বয়স : 34 লিঙ্গ : মহিলা	YDY1177179 ফটো উপলব্ধ	296 নাম : বাচ্চু মন্ডল পিতার নাম : মোক্তার মন্ডল বাড়ির নং : n0037 বয়স : 29 লিঙ্গ : পুরুষ	YDY1137165 ফটো উপলব্ধ	297 নাম : আসারা বিন্দাস পিতার নাম : আরব আলী বিন্দাস বাড়ির নং : n0031 বয়স : 29 লিঙ্গ : পুরুষ	YDY1137082 ফটো উপলব্ধ
298 নাম : নৌরিন নাহার মন্ডল পিতার নাম : সাহিদ মন্ডল বাড়ির নং : n0024 বয়স : 28 লিঙ্গ : মহিলা	YDY1137108 ফটো উপলব্ধ	299 নাম : সাইফুদ্দিন মন্ডল পিতার নাম : ইসলাম মন্ডল বাড়ির নং : n0004 বয়স : 37 লিঙ্গ : পুরুষ	YDY0184580 ফটো উপলব্ধ	300 নাম : সুমিয়া সুলতানা পিতার নাম : আহিদ মন্ডল বাড়ির নং : এন0024 বয়স : 21 লিঙ্গ : মহিলা	YDY1672674 ফটো উপলব্ধ

301 নাম : রাফিকা আকতার পিতার নাম: মহিউদ্দিন মন্ডল বাড়ির নং : এন002 বয়স : 22 লিঙ্গ : মহিলা	YDY1616705 ফটো উপলব্ধ	302 নাম : ইলিয়াস মন্ডল পিতার নাম: ছাগর মন্ডল বাড়ির নং : n0031 বয়স : 40 লিঙ্গ : পুরুষ	YDY0184788 ফটো উপলব্ধ	303 নাম : মহিউদ্দিন মন্ডল পিতার নাম: সুন্দর মন্ডল বাড়ির নং : n0024 বয়স : 61 লিঙ্গ : পুরুষ	LLQ0743625 ফটো উপলব্ধ
304 নাম : সাবিনা খাতুন স্বামীর নাম: বাপী মন্ডল বাড়ির নং : 0037 বয়স : 27 লিঙ্গ : মহিলা	YDY1258649 ফটো উপলব্ধ	305 নাম : মহব্বত মন্ডল পিতার নাম: মহিউদ্দিন মন্ডল বাড়ির নং : 0037 বয়স : 26 লিঙ্গ : পুরুষ	YDY1258664 ফটো উপলব্ধ	306 নাম : আব্দুল সাহিন মন্ডল পিতার নাম: আব্দুল মাজেদ মন্ডল বাড়ির নং : n0024 বয়স : 31 লিঙ্গ : পুরুষ	YDY0975169 ফটো উপলব্ধ
307 নাম : রাবিয়া বিবি মন্ডল স্বামীর নাম: মহিউদ্দিন মন্ডল বাড়ির নং : n0024 বয়স : 42 লিঙ্গ : মহিলা	LLQ2447845 ফটো উপলব্ধ	308 নাম : সামিমা নাসরিন মন্ডল স্বামীর নাম: অহিদ মন্ডল বাড়ির নং : n0024 বয়স : 45 লিঙ্গ : মহিলা	LLQ2544039 ফটো উপলব্ধ	309 নাম : মনু মন্ডল পিতার নাম: সুন্দর মন্ডল বাড়ির নং : n0024 বয়স : 49 লিঙ্গ : পুরুষ	LLQ1210111 ফটো উপলব্ধ
310 নাম : অহিদ মন্ডল পিতার নাম: সুন্দর মন্ডল বাড়ির নং : n0024 বয়স : 52 লিঙ্গ : পুরুষ	LLQ1206747 ফটো উপলব্ধ	311 নাম : সেরিনা বিবি স্বামীর নাম: তরিকুল মন্ডল বাড়ির নং : n0004 বয়স : 31 লিঙ্গ : মহিলা	YDY0975268 ফটো উপলব্ধ	312 নাম : আলাউদ্দিন মন্ডল পিতার নাম: ইসলাম মন্ডল বাড়ির নং : n0004 বয়স : 35 লিঙ্গ : পুরুষ	YDY0740720 ফটো উপলব্ধ
313 নাম : তরিকুল মন্ডল পিতার নাম: ইসলাম মন্ডল বাড়ির নং : n0004 বয়স : 42 লিঙ্গ : পুরুষ	LLQ2159853 ফটো উপলব্ধ	314 নাম : ছবিরন মন্ডল স্বামীর নাম: ইসলাম মন্ডল বাড়ির নং : n0004 বয়স : 56 লিঙ্গ : মহিলা	WB/14/093/408597 ফটো উপলব্ধ	315 নাম : কুরবান মন্ডল পিতার নাম: হানিফ মন্ডল বাড়ির নং : n0037 বয়স : 36 লিঙ্গ : পুরুষ	YDY0396184 ফটো উপলব্ধ
316 নাম : আজিয়া মন্ডল স্বামীর নাম: হানিফ মন্ডল বাড়ির নং : n0037 বয়স : 62 লিঙ্গ : মহিলা	YDY1393859 ফটো উপলব্ধ	317 নাম : মহরম মন্ডল পিতার নাম: মানিক মন্ডল বাড়ির নং : n0037 বয়স : 41 লিঙ্গ : পুরুষ	YDY0740688 ফটো উপলব্ধ	318 নাম : হানিফ মন্ডল পিতার নাম: মানিক মন্ডল বাড়ির নং : n0037 বয়স : 70 লিঙ্গ : পুরুষ	LLQ2543437 ফটো উপলব্ধ
319 নাম : ছুরমানবিবি মন্ডল স্বামীর নাম: মানিক মন্ডল বাড়ির নং : n0037 বয়স : 80 লিঙ্গ : মহিলা	LLQ2543429 ফটো উপলব্ধ	320 নাম : ছকিনা খাতুন বিবি স্বামীর নাম: ইলিয়াস মন্ডল বাড়ির নং : 0031 বয়স : 33 লিঙ্গ : মহিলা	YDY0975425 ফটো উপলব্ধ	321 নাম : টুম্পা পারভীন বিবি স্বামীর নাম: মোক্তার মন্ডল বাড়ির নং : n0031 বয়স : 34 লিঙ্গ : মহিলা	YDY0628081 ফটো উপলব্ধ
322 নাম : খোদেজা বিবি মন্ডল স্বামীর নাম: গফফার মন্ডল বাড়ির নং : n0031 বয়স : 41 লিঙ্গ : মহিলা	YDY0184770 ফটো উপলব্ধ	323 নাম : নাজমা বেগম স্বামীর নাম: কওসের শেখ বাড়ির নং : n0031 বয়স : 43 লিঙ্গ : মহিলা	YDY1053834 ফটো উপলব্ধ	324 নাম : মুনিয়া বিবি স্বামীর নাম: কুরবান মন্ডল বাড়ির নং : n0037 বয়স : 32 লিঙ্গ : মহিলা	YDY0975144 ফটো উপলব্ধ
325 নাম : ইদ্রিস মন্ডল পিতার নাম: হানিফ মন্ডল বাড়ির নং : n0037 বয়স : 35 লিঙ্গ : পুরুষ	YDY0396176 ফটো উপলব্ধ	326 নাম : সাবিনা বিবি স্বামীর নাম: ইদ্রিস মন্ডল বাড়ির নং : n0037 বয়স : 33 লিঙ্গ : মহিলা	YDY0975128 ফটো উপলব্ধ	327 নাম : তসলিমা বিবি স্বামীর নাম: মোক্তার মন্ডল বাড়ির নং : n0037 বয়স : 55 লিঙ্গ : মহিলা	YDY1607134 ফটো উপলব্ধ
328 নাম : বাপী মন্ডল পিতার নাম: মোক্তার মন্ডল বাড়ির নং : n0037 বয়স : 32 লিঙ্গ : পুরুষ	YDY0866558 ফটো উপলব্ধ	329 নাম : নাজমা মন্ডল স্বামীর নাম: আশরাফুল মন্ডল বাড়ির নং : n0037 বয়স : 34 লিঙ্গ : মহিলা	YDY0740779 ফটো উপলব্ধ	330 নাম : মমতাজ মন্ডল পিতার নাম: দিনমহম্মদ মন্ডল বাড়ির নং : n0030 বয়স : 53 লিঙ্গ : মহিলা	LLQ0743526 ফটো উপলব্ধ

331	WB/14/093/408076	নাম : মনোয়ারা বিবি মণ্ডল স্বামীর নাম: মনিরুদ্দীন মণ্ডল বাড়ির নং : n0031 বয়স : 76 লিঙ্গ : মহিলা	ফটো উপলব্ধ	332	WB/14/093/408655	নাম : কইনুর বিবি মণ্ডল স্বামীর নাম: মনিরুদ্দীন মণ্ডল বাড়ির নং : n0031 বয়স : 62 লিঙ্গ : মহিলা	ফটো উপলব্ধ	333	YDY0496430	নাম : ফজের আলি মণ্ডল পিতার নাম: মনিরুদ্দীন মণ্ডল বাড়ির নং : n0031 বয়স : 42 লিঙ্গ : পুরুষ	ফটো উপলব্ধ
334	LLQ0743518	নাম : ছাত্তার মন্ডল পিতার নাম: মনিরুদ্দীন মণ্ডল বাড়ির নং : n0031 বয়স : 60 লিঙ্গ : মহিলা	ফটো উপলব্ধ	335	YDY1053826	নাম : মোঃ কওসর হোসেন পিতার নাম: মোঃ হাবিবুল হক বাড়ির নং : n0031 বয়স : 58 লিঙ্গ : পুরুষ	ফটো উপলব্ধ	336	LLQ2320026	নাম : গফফার মন্ডল পিতার নাম: মনিরুদ্দীন মণ্ডল বাড়ির নং : n0031 বয়স : 53 লিঙ্গ : পুরুষ	ফটো উপলব্ধ
337	LLQ2630689	নাম : মোক্তার মন্ডল পিতার নাম: মনিরুদ্দীন মন্ডল বাড়ির নং : n0031 বয়স : 44 লিঙ্গ : পুরুষ	ফটো উপলব্ধ	338	LLQ2052363	নাম : আবু তালেব মণ্ডল পিতার নাম: আব্দুল খালেক মণ্ডল বাড়ির নং : n0094 বয়স : 57 লিঙ্গ : পুরুষ	ফটো উপলব্ধ	339	LLQ2053429	নাম : কামিরুন্নেছা মন্ডল স্বামীর নাম: আবুতালেব মন্ডল বাড়ির নং : n0094 বয়স : 43 লিঙ্গ : মহিলা	ফটো উপলব্ধ
340	LLQ0573139	নাম : রুপ কুমার মন্ডল পিতার নাম: ভদ্রেশ্বর মন্ডল বাড়ির নং : 0233 বয়স : 66 লিঙ্গ : পুরুষ	ফটো উপলব্ধ	341	LLQ1309962	নাম : সুধা মন্ডল স্বামীর নাম: রুপকুমার মন্ডল বাড়ির নং : 0234 বয়স : 57 লিঙ্গ : মহিলা	ফটো উপলব্ধ	342	LLQ1091396	নাম : পারুল মন্ডল স্বামীর নাম: কালিপদ মন্ডল বাড়ির নং : n0078 বয়স : 76 লিঙ্গ : মহিলা	ফটো উপলব্ধ
343	LLQ0743674	নাম : শীবপদ মন্ডল পিতার নাম: কালিপদ মন্ডল বাড়ির নং : n0078 বয়স : 56 লিঙ্গ : পুরুষ	ফটো উপলব্ধ	344	WB/14/093/408015	নাম : রেবা মন্ডল স্বামীর নাম: শিবপদ মন্ডল বাড়ির নং : n0078 বয়স : 49 লিঙ্গ : মহিলা	ফটো উপলব্ধ	345	LLQ1231174	নাম : শঙ্কর মণ্ডল পিতার নাম: কালিপদ মণ্ডল বাড়ির নং : n0078 বয়স : 47 লিঙ্গ : পুরুষ	ফটো উপলব্ধ
346	LLQ2543965	নাম : নিলিমা মন্ডল স্বামীর নাম: শংকর মন্ডল বাড়ির নং : n0078 বয়স : 41 লিঙ্গ : মহিলা	ফটো উপলব্ধ	347	YDY0975185	নাম : সুজয় মণ্ডল পিতার নাম: শীবপদ মণ্ডল বাড়ির নং : n0078 বয়স : 30 লিঙ্গ : পুরুষ	ফটো উপলব্ধ	348	WB/14/093/408047	নাম : প্রমিলা মন্ডল স্বামীর নাম: সত্যবান মন্ডল বাড়ির নং : n0079 বয়স : 59 লিঙ্গ : মহিলা	ফটো উপলব্ধ
349	LLQ2447803	নাম : বিধান মন্ডল পিতার নাম: সত্যবান মন্ডল বাড়ির নং : n0079 বয়স : 39 লিঙ্গ : পুরুষ	ফটো উপলব্ধ	350	LLQ0743757	নাম : অরবিন্দ মন্ডল পিতার নাম: ভগবান মন্ডল বাড়ির নং : n0080 বয়স : 64 লিঙ্গ : পুরুষ	ফটো উপলব্ধ	351	LLQ0743765	নাম : বিভা মন্ডল স্বামীর নাম: অরবিন্দ মন্ডল বাড়ির নং : n0080 বয়স : 58 লিঙ্গ : মহিলা	ফটো উপলব্ধ
352	LLQ2711562	নাম : অভিজিৎ মন্ডল পিতার নাম: অরবিন্দ মন্ডল বাড়ির নং : 83 বয়স : 37 লিঙ্গ : পুরুষ	ফটো উপলব্ধ	353	YDY0496646	নাম : রাধা রানী মন্ডল স্বামীর নাম: অভিজিৎ মণ্ডল বাড়ির নং : 83 বয়স : 35 লিঙ্গ : মহিলা	ফটো উপলব্ধ	354	LLQ0743849	নাম : কৌশল্যা মন্ডল স্বামীর নাম: লক্ষীকান্ত মন্ডল বাড়ির নং : n0081 বয়স : 66 লিঙ্গ : মহিলা	ফটো উপলব্ধ
355	LLQ2625499	নাম : পম্পিতা মন্ডল স্বামীর নাম: বিশ্বজিৎ মন্ডল বাড়ির নং : n0255 বয়স : 38 লিঙ্গ : মহিলা	ফটো উপলব্ধ	356	LLQ2159788	নাম : সঞ্জীত মন্ডল পিতার নাম: লক্ষীকান্ত মন্ডল বাড়ির নং : n0081 বয়স : 42 লিঙ্গ : পুরুষ	ফটো উপলব্ধ	357	LLQ2711570	নাম : সীমা মন্ডল স্বামীর নাম: সঞ্জীত মন্ডল বাড়ির নং : 84 বয়স : 38 লিঙ্গ : মহিলা	ফটো উপলব্ধ
358	LLQ0743872	নাম : শ্রীকান্ত মন্ডল পিতার নাম: কৃষ্ণপদ মন্ডল বাড়ির নং : n0082 বয়স : 54 লিঙ্গ : পুরুষ	ফটো উপলব্ধ	359	LLQ0743880	নাম : রাধারানী মন্ডল স্বামীর নাম: শ্রীকান্ত মন্ডল বাড়ির নং : n0082 বয়স : 50 লিঙ্গ : মহিলা	ফটো উপলব্ধ	360	LLQ0743799	নাম : রঞ্জিতা মন্ডল স্বামীর নাম: আনন্দ মন্ডল বাড়ির নং : n0083 বয়স : 66 লিঙ্গ : মহিলা	ফটো উপলব্ধ

361 নাম : বিকাশ মন্ডল পিতার নাম: আনন্দ মন্ডল বাড়ির নং : n0083 বয়স : 50 লিঙ্গ : পুরুষ	LLQ2447837 ফটো উপলব্ধ	362 নাম : অবহেলা মন্ডল স্বামীর নাম: বিকাশ মন্ডল বাড়ির নং : n0083 বয়স : 40 লিঙ্গ : মহিলা	LLQ2543957 ফটো উপলব্ধ	Q 363 নাম : সাগর মন্ডল পিতার নাম: ভগবান মন্ডল বাড়ির নং : n0083 বয়স : 52 লিঙ্গ : পুরুষ	YDY0378224 ফটো উপলব্ধ
364 নাম : বিষ্ণুপ্রিয় মন্ডল স্বামীর নাম: বিজয় মন্ডল বাড়ির নং : n0084 বয়স : 81 লিঙ্গ : মহিলা	LLQ0743989 ফটো উপলব্ধ	365 নাম : পরিতোষ মন্ডল পিতার নাম: বিজয় মন্ডল বাড়ির নং : n0084 বয়স : 65 লিঙ্গ : পুরুষ	LLQ0743997 ফটো উপলব্ধ	366 নাম : সুমতি মন্ডল স্বামীর নাম: পরিতোষ মন্ডল বাড়ির নং : n0084 বয়স : 56 লিঙ্গ : মহিলা	LLQ1236215 ফটো উপলব্ধ
367 নাম : প্রশান্ত মন্ডল পিতার নাম: বিজয় মন্ডল বাড়ির নং : n0084 বয়স : 61 লিঙ্গ : পুরুষ	LLQ0744003 ফটো উপলব্ধ	368 নাম : কাকলী মন্ডল স্বামীর নাম: প্রশান্ত মন্ডল বাড়ির নং : n0084 বয়স : 43 লিঙ্গ : মহিলা	LLQ2447878 ফটো উপলব্ধ	369 নাম : নির্মল মন্ডল পিতার নাম: বিজয় মন্ডল বাড়ির নং : n0084 বয়স : 59 লিঙ্গ : পুরুষ	LLQ1206879 ফটো উপলব্ধ
370 নাম : নিরঞ্জন মন্ডল পিতার নাম: বিজয় মন্ডল বাড়ির নং : n0084 বয়স : 56 লিঙ্গ : পুরুষ	LLQ0744011 ফটো উপলব্ধ	371 নাম : সালমা বিবি স্বামীর নাম: সাহামুদ্দিন গাজী বাড়ির নং : n0084 বয়স : 38 লিঙ্গ : মহিলা	YDY0740829 ফটো উপলব্ধ	372 নাম : জয়ন্ত মণ্ডল পিতার নাম: পরিতোষ মণ্ডল বাড়ির নং : n0084 বয়স : 36 লিঙ্গ : পুরুষ	YDY0628149 ফটো উপলব্ধ
373 নাম : রিঙ্কু মন্ডল স্বামীর নাম: জয়ন্ত মণ্ডল বাড়ির নং : 0084 বয়স : 30 লিঙ্গ : মহিলা	YDY0975243 ফটো উপলব্ধ	374 নাম : রীনা মণ্ডল স্বামীর নাম: নিরঞ্জন মণ্ডল বাড়ির নং : n0084 বয়স : 35 লিঙ্গ : মহিলা	YDY0496653 ফটো উপলব্ধ	375 নাম : তাপসী মণ্ডল স্বামীর নাম: নির্মল মণ্ডল বাড়ির নং : 0084 বয়স : 35 লিঙ্গ : মহিলা	YDY0975250 ফটো উপলব্ধ
376 নাম : সুশান্ত মন্ডল পিতার নাম: পরিতোষ মণ্ডল বাড়ির নং : n0084 বয়স : 30 লিঙ্গ : পুরুষ	YDY0975102 ফটো উপলব্ধ	377 নাম : আবুবকর মন্ডল পিতার নাম: আব্দুল খালেক মন্ডল বাড়ির নং : n0095 বয়স : 73 লিঙ্গ : পুরুষ	LLQ2320216 ফটো উপলব্ধ	378 নাম : আব্দুল আজিজ গাজী পিতার নাম: কিনু বাড়ির নং : n0095 বয়স : 56 লিঙ্গ : পুরুষ	LLQ2320240 ফটো উপলব্ধ
379 নাম : রঞ্জিত সরকার পিতার নাম: বিজয় সরকার বাড়ির নং : N0140 বয়স : 40 লিঙ্গ : পুরুষ	YDY0896464 ফটো উপলব্ধ	380 নাম : হালিমা বিবি স্বামীর নাম: সুরাষ গাজী বাড়ির নং : n0195 বয়স : 36 লিঙ্গ : মহিলা	YDY0896423 ফটো উপলব্ধ	381 নাম : আমজেদ আলি সরদার পিতার নাম: সাহাজান সরদার বাড়ির নং : n0173 বয়স : 34 লিঙ্গ : পুরুষ	YDY0896456 ফটো উপলব্ধ
382 নাম : সঞ্জিব মন্ডল পিতার নাম: সুনীল মন্ডল বাড়ির নং : n0154 বয়স : 33 লিঙ্গ : পুরুষ	YDY0896449 ফটো উপলব্ধ	383 নাম : মোমিনুর গাজী পিতার নাম: পয়মল গাজী বাড়ির নং : n0196 বয়স : 33 লিঙ্গ : পুরুষ	YDY0896431 ফটো উপলব্ধ	384 নাম : নিমাই মন্ডল পিতার নাম: ফকির মন্ডল বাড়ির নং : n0075 বয়স : 58 লিঙ্গ : পুরুষ	LLQ0743922 ফটো উপলব্ধ
385 নাম : সুরজিৎ মণ্ডল পিতার নাম: নিমাই মণ্ডল বাড়ির নং : n0075 বয়স : 36 লিঙ্গ : পুরুষ	YDY0496638 ফটো উপলব্ধ	386 নাম : সেইদুল মন্ডল পিতার নাম: হাজের মন্ডল বাড়ির নং : n0026 বয়স : 91 লিঙ্গ : পুরুষ	LLQ0743401 ফটো উপলব্ধ	387 নাম : আনোয়ারা বিবি স্বামীর নাম: সেইদুল মণ্ডল বাড়ির নং : n0026 বয়স : 79 লিঙ্গ : মহিলা	LLQ0743369 ফটো উপলব্ধ
388 নাম : রওসেনারা বিবি স্বামীর নাম: হাবিবুর মণ্ডল বাড়ির নং : n0026 বয়স : 51 লিঙ্গ : মহিলা	LLQ0743393 ফটো উপলব্ধ	389 নাম : তবিবুর রহমান মন্ডল পিতার নাম: সেইদুল ইসলাম মন্ডল বাড়ির নং : n0026 বয়স : 43 লিঙ্গ : পুরুষ	YDY0184622 ফটো উপলব্ধ	390 নাম : কামালউদ্দিন মণ্ডল পিতার নাম: হাবিবুর রহমান মণ্ডল বাড়ির নং : 0026 বয়স : 31 লিঙ্গ : পুরুষ	YDY0975367 ফটো উপলব্ধ

391 নাম : রহিমা বিবি মণ্ডল স্বামীর নাম: মানিক মণ্ডল বাড়ির নং : n0033 বয়স : 66 লিঙ্গ : মহিলা	WB/14/093/408195	ফটো উপলব্ধ	392 নাম : হাবিবুর মণ্ডল পিতার নাম: রেজাউল মণ্ডল বাড়ির নং : n0032 বয়স : 32 লিঙ্গ : পুরুষ	YDY1002872	ফটো উপলব্ধ	393 নাম : রেহেনা বিবি স্বামীর নাম: রেজাউল মণ্ডল বাড়ির নং : n0032 বয়স : 41 লিঙ্গ : মহিলা	YDY0396192	ফটো উপলব্ধ
394 নাম : সাবিনা বিবি মন্ডল স্বামীর নাম: রুহুল আমিন মন্ডল বাড়ির নং : n0032 বয়স : 42 লিঙ্গ : মহিলা	LLQ1558055	ফটো উপলব্ধ	395 নাম : রেজাউল মন্ডল পিতার নাম: দেলবার মন্ডল বাড়ির নং : n0032 বয়স : 51 লিঙ্গ : পুরুষ	LLQ0743708	ফটো উপলব্ধ	396 নাম : রেকসোনা বিবি স্বামীর নাম: ছামছুর মন্ডল বাড়ির নং : 27 বয়স : 37 লিঙ্গ : মহিলা	YDY0740761	ফটো উপলব্ধ
397 নাম : রসিদা বিবি স্বামীর নাম: মিজানুর মন্ডল বাড়ির নং : n0027 বয়স : 46 লিঙ্গ : মহিলা	LLQ2320927	ফটো উপলব্ধ	398 নাম : মিজানুর মন্ডল পিতার নাম: আব্দুলমান্নান মন্ডল বাড়ির নং : n0027 বয়স : 53 লিঙ্গ : পুরুষ	WB/14/093/408461	ফটো উপলব্ধ	399 নাম : বাসেরা বিবি মণ্ডল স্বামীর নাম: আব্দুল মান্নান মণ্ডল বাড়ির নং : n0027 বয়স : 73 লিঙ্গ : মহিলা	WB/14/093/408431	ফটো উপলব্ধ
400 নাম : মতিউর মন্ডল পিতার নাম: আব্দুল মান্নান মন্ডল বাড়ির নং : n0027 বয়স : 38 লিঙ্গ : পুরুষ	LLQ2711588	ফটো উপলব্ধ	401 নাম : ছামসুর মন্ডল পিতার নাম: আব্দুল মান্নান মন্ডল বাড়ির নং : 27 বয়স : 45 লিঙ্গ : পুরুষ	LLQ2711596	ফটো উপলব্ধ	402 নাম : আব্দুল মান্নান মন্ডল পিতার নাম: সুন্দর মন্ডল বাড়ির নং : n0027 বয়স : 83 লিঙ্গ : পুরুষ	WB/14/093/408432	ফটো উপলব্ধ
403 নাম : তুষার মণ্ডল পিতার নাম: তারক চন্দ্র মণ্ডল বাড়ির নং : n0077 বয়স : 33 লিঙ্গ : পুরুষ	YDY0866368	ফটো উপলব্ধ	404 নাম : মমতা মণ্ডল স্বামীর নাম: তাপস মণ্ডল বাড়ির নং : 0080 বয়স : 37 লিঙ্গ : মহিলা	YDY0677369	ফটো উপলব্ধ	405 নাম : তাপস মন্ডল পিতার নাম: তারক মন্ডল বাড়ির নং : 0080 বয়স : 40 লিঙ্গ : পুরুষ	LLQ2447829	ফটো উপলব্ধ
406 নাম : অঞ্জলী মন্ডল স্বামীর নাম: সনাতন মন্ডল বাড়ির নং : n0073 বয়স : 76 লিঙ্গ : মহিলা	LLQ0743948	ফটো উপলব্ধ	407 নাম : শুভঙ্কর মন্ডল পিতার নাম: বিকাশ মন্ডল বাড়ির নং : n0072 বয়স : 34 লিঙ্গ : পুরুষ	YDY0740704	ফটো উপলব্ধ	408 নাম : দিপালী মন্ডল স্বামীর নাম: তারক মন্ডল বাড়ির নং : n0077 বয়স : 71 লিঙ্গ : মহিলা	LLQ0743906	ফটো উপলব্ধ
409 নাম : তারক মন্ডল পিতার নাম: নিতাই মন্ডল বাড়ির নং : n0077 বয়স : 81 লিঙ্গ : পুরুষ	LLQ0743898	ফটো উপলব্ধ	Q 410 নাম : শ্রাবণী মন্ডল স্বামীর নাম: তুষার মন্ডল বাড়ির নং : n0077 বয়স : 22 লিঙ্গ : মহিলা	YDY1711043	ফটো উপলব্ধ	411 নাম : শিখা মণ্ডল পিতার নাম: নিলকান্ত মণ্ডল বাড়ির নং : 0076 বয়স : 35 লিঙ্গ : মহিলা	YDY0975235	ফটো উপলব্ধ
412 নাম : নীলকান্ত মন্ডল পিতার নাম: কৃষ্ণপদ মন্ডল বাড়ির নং : n0076 বয়স : 62 লিঙ্গ : পুরুষ	LLQ0743856	ফটো উপলব্ধ	413 নাম : রাজকুমার মণ্ডল পিতার নাম: দুলাল মণ্ডল বাড়ির নং : n0074 বয়স : 32 লিঙ্গ : পুরুষ	YDY0866376	ফটো উপলব্ধ	414 নাম : কবিতা মন্ডল স্বামীর নাম: নিমাই মন্ডল বাড়ির নং : n0074 বয়স : 51 লিঙ্গ : মহিলা	LLQ1091412	ফটো উপলব্ধ
415 নাম : লতিকা মন্ডল স্বামীর নাম: দুলাল মন্ডল বাড়ির নং : n0074 বয়স : 59 লিঙ্গ : মহিলা	LLQ2052439	ফটো উপলব্ধ	416 নাম : দুলাল মন্ডল পিতার নাম: ফকির মন্ডল বাড়ির নং : n0074 বয়স : 66 লিঙ্গ : পুরুষ	WB/14/093/408572	ফটো উপলব্ধ	Q 417 নাম : ঝর্ণা মণ্ডল স্বামীর নাম: উত্তম মণ্ডল বাড়ির নং : 0073 বয়স : 33 লিঙ্গ : মহিলা	YDY0975276	ফটো উপলব্ধ
418 নাম : বিকাশ মণ্ডল পিতার নাম: প্রকাশ মণ্ডল বাড়ির নং : N0073 বয়স : 33 লিঙ্গ : পুরুষ	YDY0866426	ফটো উপলব্ধ	419 নাম : একাদেশী মণ্ডল স্বামীর নাম: সুরত বাড়ির নং : n0073 বয়স : 42 লিঙ্গ : মহিলা	LLQ2320075	ফটো উপলব্ধ	# 420 নাম : উত্তম মন্ডল পিতার নাম: সনাতন মন্ডল বাড়ির নং : n0073 বয়স : 36 লিঙ্গ : পুরুষ	YDY0184846	ফটো উপলব্ধ

421 নাম : সুব্রত মন্ডল পিতার নাম: সনাতন মন্ডল বাড়ির নং : n0073 বয়স : 41 লিঙ্গ : পুরুষ	LLQ2320919 ফটো উপলব্ধ	422 নাম : কৃষ্ণা মন্ডল স্বামীর নাম: নিখিল মন্ডল বাড়ির নং : n0073 বয়স : 43 লিঙ্গ : মহিলা	LLQ2320901 ফটো উপলব্ধ	423 নাম : নিখিল মন্ডল পিতার নাম: সনাতন মন্ডল বাড়ির নং : n0073 বয়স : 47 লিঙ্গ : পুরুষ	LLQ2159838 ফটো উপলব্ধ
424 নাম : সজাতা মন্ডল স্বামীর নাম: প্রকাশ মন্ডল বাড়ির নং : n0073 বয়স : 51 লিঙ্গ : মহিলা	LLQ0743955 ফটো উপলব্ধ	425 নাম : প্রকাশ মন্ডল পিতার নাম: সনাতন মন্ডল বাড়ির নং : n0073 বয়স : 55 লিঙ্গ : পুরুষ	LLQ1206911 ফটো উপলব্ধ	426 নাম : সারথী মন্ডল স্বামীর নাম: বিকাশ মন্ডল বাড়ির নং : n0072 বয়স : 49 লিঙ্গ : মহিলা	LLQ1236132 ফটো উপলব্ধ
427 নাম : সুবিমল মন্ডল পিতার নাম: সুর্যকান্ত মন্ডল বাড়ির নং : n0072 বয়স : 81 লিঙ্গ : পুরুষ	LLQ0743732 ফটো উপলব্ধ	428 নাম : সম্পা মণ্ডল পিতার নাম: শিবনাথ মণ্ডল বাড়ির নং : 0070 বয়স : 37 লিঙ্গ : মহিলা	YDY0975409 ফটো উপলব্ধ	429 নাম : অর্চনা মন্ডল স্বামীর নাম: শীবনাথ মন্ডল বাড়ির নং : n0070 বয়স : 56 লিঙ্গ : মহিলা	LLQ0743823 ফটো উপলব্ধ
430 নাম : শীবনাথ মন্ডল পিতার নাম: হাজারি মন্ডল বাড়ির নং : n0070 বয়স : 59 লিঙ্গ : পুরুষ	LLQ0743815 ফটো উপলব্ধ	431 নাম : গুরুদাসী মন্ডল স্বামীর নাম: কার্তিক মন্ডল বাড়ির নং : n0070 বয়স : 86 লিঙ্গ : মহিলা	LLQ1091404 ফটো উপলব্ধ	432 নাম : তৌফিকা মণ্ডল স্বামীর নাম: রইছদীন মণ্ডল বাড়ির নং : n0036 বয়স : 61 লিঙ্গ : মহিলা	LLQ0743435 ফটো উপলব্ধ
433 নাম : রওসোনারা মণ্ডল স্বামীর নাম: মোজামেল মণ্ডল বাড়ির নং : n0036 বয়স : 68 লিঙ্গ : মহিলা	LLQ0743427 ফটো উপলব্ধ	434 নাম : রইছদীন মন্ডল পিতার নাম: এনছান মন্ডল বাড়ির নং : n0036 বয়স : 72 লিঙ্গ : পুরুষ	WB/14/093/408244 ফটো উপলব্ধ	435 নাম : শুভেন্দু মন্ডল পিতার নাম: সুবিমল মন্ডল বাড়ির নং : n0072 বয়স : 54 লিঙ্গ : পুরুষ	LLQ0743740 ফটো উপলব্ধ
436 নাম : রোহিত মন্ডল পিতার নাম: সিদ্ধিক মন্ডল বাড়ির নং : 20 বয়স : 23 লিঙ্গ : পুরুষ	YDY1510536 ফটো উপলব্ধ	437 নাম : চন্দনা মন্ডল স্বামীর নাম: শুভেন্দু মন্ডল বাড়ির নং : n0072 বয়স : 46 লিঙ্গ : মহিলা	LLQ1207299 ফটো উপলব্ধ	438 নাম : রেশমা মন্ডল স্বামীর নাম: সাইফুল হক মন্ডল বাড়ির নং : n0036 বয়স : 34 লিঙ্গ : মহিলা	YDY0740787 ফটো উপলব্ধ
439 নাম : সাইফুল হক মন্ডল পিতার নাম: মোজামোল মন্ডল বাড়ির নং : n0036 বয়স : 38 লিঙ্গ : পুরুষ	LLQ2630663 ফটো উপলব্ধ	440 নাম : দীপু মন্ডল পিতার নাম: শঙ্কর মন্ডল বাড়ির নং : এন0078 বয়স : 22 লিঙ্গ : পুরুষ	YDY1618867 ফটো উপলব্ধ	441 নাম : সন্দীপন মন্ডল পিতার নাম: নিখিল মন্ডল বাড়ির নং : এন0073 বয়স : 24 লিঙ্গ : পুরুষ	YDY1612183 ফটো উপলব্ধ
442 নাম : সেফালি মন্ডল স্বামীর নাম: সুরজিৎ মন্ডল বাড়ির নং : এন0162 বয়স : 24 লিঙ্গ : মহিলা	YDY1659325 ফটো উপলব্ধ	443 নাম : দিবোন্দু মন্ডল পিতার নাম: নিরঞ্জন মন্ডল বাড়ির নং : এন0084 বয়স : 22 লিঙ্গ : পুরুষ	YDY1683044 ফটো উপলব্ধ	444 নাম : নৌরিন মন্ডল পিতার নাম: এসাজুর মন্ডল বাড়ির নং : মন্ডল ভিলা বয়স : 21 লিঙ্গ : মহিলা	YDY1669266 ফটো উপলব্ধ
445 নাম : সাথী মন্ডল পিতার নাম: নীলকান্ত মন্ডল বাড়ির নং : এন0084 বয়স : 23 লিঙ্গ : মহিলা	YDY1659267 ফটো উপলব্ধ	446 নাম : দিপঙ্কর মন্ডল পিতার নাম: বিকাশ মন্ডল বাড়ির নং : n0072 বয়স : 28 লিঙ্গ : পুরুষ	YDY1137157 ফটো উপলব্ধ	447 নাম : গোলেহার বিবি স্বামীর নাম: মতিউর মন্ডল বাড়ির নং : n0027 বয়স : 37 লিঙ্গ : মহিলা	YDY1137132 ফটো উপলব্ধ
448 নাম : রেহানা পারভিন স্বামীর নাম: ফিরোজ মন্ডল বাড়ির নং : n0084 বয়স : 51 লিঙ্গ : মহিলা	LLQ0776591 ফটো উপলব্ধ	449 নাম : বাচ্চু মন্ডল পিতার নাম: রওসন আলি মন্ডল বাড়ির নং : 228 বয়স : 47 লিঙ্গ : পুরুষ	LLQ1220953 ফটো উপলব্ধ	450 নাম : পিয়া মন্ডল পিতার নাম: রাজকুমার মন্ডল বাড়ির নং : n0074 বয়স : 26 লিঙ্গ : মহিলা	YDY1298462 ফটো উপলব্ধ

বিধানসভা নির্বাচনক্ষেত্রের নং, নাম : 98-স্বরূপনগর  
ভাগ নং, নাম : 1-তেঁতুলিয়া উত্তর পাড়া

451	YDY1053909	ফটো উপলব্ধ	452	YDY1224708	ফটো উপলব্ধ	453	YDY1224740	ফটো উপলব্ধ
নাম : ববিতা নাসরিন স্বামীর নাম: রউফ মন্ডল বাড়ির নং : n0154 বয়স : 29 লিঙ্গ : মহিলা			নাম : অঞ্জনা মন্ডল পিতার নাম: রুপকুমার মন্ডল বাড়ির নং : n0102 বয়স : 28 লিঙ্গ : মহিলা			নাম : প্রীতা মন্ডল পিতার নাম: শুভেন্দু মন্ডল বাড়ির নং : n0072 বয়স : 27 লিঙ্গ : পুরুষ		
454	YDY1177161	ফটো উপলব্ধ	455	WB/14/093/408178	ফটো উপলব্ধ	456	YDY0184721	ফটো উপলব্ধ
নাম : আমছার সরদার পিতার নাম: শাহাজান সরদার বাড়ির নং : n0173 বয়স : 30 লিঙ্গ : পুরুষ			নাম : হবিব মন্ডল পিতার নাম: সুইদুল মন্ডল বাড়ির নং : n0026 বয়স : 54 লিঙ্গ : পুরুষ			নাম : সাহার বানু বিবি স্বামীর নাম: ফারুক মন্ডল বাড়ির নং : n0085 বয়স : 43 লিঙ্গ : মহিলা		
457	YDY0866400	ফটো উপলব্ধ	458	YDY0866509	ফটো উপলব্ধ	459	YDY0627943	ফটো উপলব্ধ
নাম : রঞ্জনা মণ্ডল পিতার নাম: রুপকুমার মণ্ডল বাড়ির নং : N0233 বয়স : 31 লিঙ্গ : মহিলা			নাম : সুবীর মণ্ডল পিতার নাম: আনন্দ মণ্ডল বাড়ির নং : N0085 বয়স : 31 লিঙ্গ : পুরুষ			নাম : এসাজুর মণ্ডল পিতার নাম: মতিয়ার মণ্ডল বাড়ির নং : n0095 বয়স : 46 লিঙ্গ : পুরুষ		
460	LLQ2711554	ফটো উপলব্ধ	461	YDY1368737	ফটো উপলব্ধ	462	LLQ2159879	ফটো উপলব্ধ
নাম : বিশ্বজিৎ মন্ডল পিতার নাম: সত্যবান মন্ডল বাড়ির নং : 82 বয়স : 42 লিঙ্গ : পুরুষ			নাম : মৌমিতা মন্ডল পিতার নাম: নিরঞ্জন মন্ডল বাড়ির নং : 0084 বয়স : 26 লিঙ্গ : পুরুষ			নাম : আশরাফুল মন্ডল পিতার নাম: মোজাম্মেল মন্ডল বাড়ির নং : n0036 বয়স : 42 লিঙ্গ : পুরুষ		
463	LLQ0743443	ফটো উপলব্ধ	464	LLQ0743476	ফটো উপলব্ধ	465	YDY1378553	ফটো উপলব্ধ
নাম : কাইমা মণ্ডল স্বামীর নাম: নজরুল মন্ডল বাড়ির নং : n0036 বয়স : 59 লিঙ্গ : মহিলা			নাম : নজরুল মন্ডল পিতার নাম: এনছান মন্ডল বাড়ির নং : n0036 বয়স : 63 লিঙ্গ : পুরুষ			নাম : বাপন মন্ডল পিতার নাম: প্রশান্ত মন্ডল বাড়ির নং : এন0094 বয়স : 25 লিঙ্গ : পুরুষ		
466	YDY1428945	ফটো উপলব্ধ	467	YDY1428960	ফটো উপলব্ধ	468	YDY1475797	ফটো উপলব্ধ
নাম : সুচিত্রা মন্ডল পিতার নাম: শ্রীকান্ত মন্ডল বাড়ির নং : 0082 বয়স : 24 লিঙ্গ : মহিলা			নাম : সুকান্ত মন্ডল পিতার নাম: বিকাশ মন্ডল বাড়ির নং : 0083 বয়স : 24 লিঙ্গ : পুরুষ			নাম : সীমা মন্ডল পিতার নাম: শিব নাথ মন্ডল বাড়ির নং : 0070 বয়স : 28 লিঙ্গ : মহিলা		
469	YDY1546415	ফটো উপলব্ধ	470	YDY1363332	ফটো উপলব্ধ	471	WB/14/093/408508	ফটো উপলব্ধ
নাম : নাজমা খাতুন স্বামীর নাম: ইমরান হোসেন মন্ডল বাড়ির নং : এন0215 বয়স : 26 লিঙ্গ : মহিলা			নাম : শম্পা সরকার পিতার নাম: সুশান্ত সরকার বাড়ির নং : এন0079 বয়স : 25 লিঙ্গ : মহিলা			নাম : নুরজাহান বিবি স্বামীর নাম: ইয়ার আলি বিশ্বাস বাড়ির নং : n0095 বয়স : 55 লিঙ্গ : মহিলা		
472	YDY1378694	ফটো উপলব্ধ	473	YDY1326479	ফটো উপলব্ধ	474	LLQ2630705	ফটো উপলব্ধ
নাম : লাইলী বিবি স্বামীর নাম: আফিল আজিজ মন্ডল বাড়ির নং : এন0087 বয়স : 45 লিঙ্গ : মহিলা			নাম : জেবুন্নেসা মন্ডল স্বামীর নাম: ছট্ট মল্লিক বাড়ির নং : 0017 বয়স : 26 লিঙ্গ : মহিলা			নাম : আজহার উদ্দিন মন্ডল পিতার নাম: রফিক আলি মন্ডল বাড়ির নং : n0027 বয়স : 39 লিঙ্গ : পুরুষ		
475	LLQ0743450	ফটো উপলব্ধ	476	LLQ0743591	ফটো উপলব্ধ	477	YDY1723949	ফটো উপলব্ধ
নাম : মোজাম্মেল মন্ডল পিতার নাম: এনছান মন্ডল বাড়ির নং : n0036 বয়স : 75 লিঙ্গ : পুরুষ			নাম : মিনতি মন্ডল স্বামীর নাম: আনন্দ মন্ডল বাড়ির নং : n0085 বয়স : 61 লিঙ্গ : মহিলা			নাম : রিঙ্কি বিশ্বাস মন্ডল স্বামীর নাম: সুবীর মন্ডল বাড়ির নং : তেঁতুলিয়া বয়স : 21 লিঙ্গ : মহিলা		
478	LLQ2711547	ফটো উপলব্ধ	479	YDY1723683	ফটো উপলব্ধ	480	YDY1428127	ফটো উপলব্ধ
নাম : ইমরান হোসেন মন্ডল পিতার নাম: নজরুল মন্ডল বাড়ির নং : n0036 বয়স : 37 লিঙ্গ : পুরুষ			নাম : সোয়েব আকতার পিতার নাম: রইছদ্দিন বাড়ির নং : এন0036 বয়স : 23 লিঙ্গ : পুরুষ			নাম : চন্দনা মন্ডল গোলদার স্বামীর নাম: শুভঙ্কর মন্ডল বাড়ির নং : N0072 বয়স : 24 লিঙ্গ : মহিলা		

481 নাম : মৌমিতা বাছাড় স্বামীর নাম: প্রীতু মন্ডল বাড়ির নং : তেঁতুলিয়া বয়স : 21 লিঙ্গ : মহিলা	YDY1698398 ফটো উপলব্ধ	482 নাম : পুতুল মন্ডল মিস্ত্রি স্বামীর নাম: সোমনাথ মন্ডল বাড়ির নং : এন0153 বয়স : 37 লিঙ্গ : মহিলা	YDY1384148 ফটো উপলব্ধ	483 নাম : বিলকিস পারভীন স্বামীর নাম: হাবিবুর মন্ডল বাড়ির নং : 0022 বয়স : 25 লিঙ্গ : মহিলা	YDY1384783 ফটো উপলব্ধ
484 নাম : বউটি মল্লিক পিতার নাম: মজিবুল মল্লিক বাড়ির নং : 0018 বয়স : 30 লিঙ্গ : মহিলা	YDY1349398 ফটো উপলব্ধ	485 নাম : মিন্টু মল্লিক পিতার নাম: মানিক মল্লিক বাড়ির নং : 0018 বয়স : 27 লিঙ্গ : পুরুষ	YDY1363175 ফটো উপলব্ধ	486 নাম : কবির মল্লিক পিতার নাম: বেঞ্জাল মল্লিক বাড়ির নং : n0016 বয়স : 58 লিঙ্গ : পুরুষ	LLQ0744060 ফটো উপলব্ধ
487 নাম : নাইমুর রহমান মল্লিক পিতার নাম: কবির মল্লিক বাড়ির নং : 000 বয়স : 25 লিঙ্গ : পুরুষ	YDY1478361 ফটো উপলব্ধ	488 নাম : অর্জনা বিবি স্বামীর নাম: জাকিরুল মল্লিক বাড়ির নং : 0014 বয়স : 26 লিঙ্গ : মহিলা	YDY1428929 ফটো উপলব্ধ	489 নাম : ফিরোজা বেগম স্বামীর নাম: হজরত মল্লিক বাড়ির নং : n0022 বয়স : 51 লিঙ্গ : মহিলা	LLQ0744318 ফটো উপলব্ধ
490 নাম : মনোয়ারা বিবি স্বামীর নাম: হাফিজুল মল্লিক বাড়ির নং : n0020 বয়স : 52 লিঙ্গ : মহিলা	LLQ0744219 ফটো উপলব্ধ	491 নাম : তাসলিমা বিবি স্বামীর নাম: রফিকুল মল্লিক বাড়ির নং : n0023 বয়স : 47 লিঙ্গ : মহিলা	YDY0378232 ফটো উপলব্ধ	492 নাম : সাহাজান মল্লিক পিতার নাম: বেঞ্জাল মল্লিক বাড়ির নং : n0016 বয়স : 50 লিঙ্গ : পুরুষ	LLQ0744094 ফটো উপলব্ধ
493 নাম : রফিকুল মল্লিক পিতার নাম: সয়েদ আলি মল্লিক বাড়ির নং : n0023 বয়স : 43 লিঙ্গ : পুরুষ	YDY0184945 ফটো উপলব্ধ	494 নাম : তহমিনা বিবি মল্লিক স্বামীর নাম: কবির মল্লিক বাড়ির নং : n0016 বয়স : 49 লিঙ্গ : মহিলা	LLQ2320109 ফটো উপলব্ধ	495 নাম : হায়বাত মল্লিক পিতার নাম: হামিদুল্লা মল্লিক বাড়ির নং : n0019 বয়স : 81 লিঙ্গ : পুরুষ	WB/14/093/408539 ফটো উপলব্ধ
496 নাম : মাজিদা বিবি স্বামীর নাম: সয়েদ আলি মল্লিক বাড়ির নং : n0023 বয়স : 69 লিঙ্গ : মহিলা	LLQ0744128 ফটো উপলব্ধ	497 নাম : নওয়াজ সরীফ মল্লিক পিতার নাম: হজরত মল্লিক বাড়ির নং : n0022 বয়স : 31 লিঙ্গ : পুরুষ	YDY0975110 ফটো উপলব্ধ	498 নাম : মজিবুল মল্লিক পিতার নাম: মাদার মল্লিক বাড়ির নং : n0018 বয়স : 61 লিঙ্গ : পুরুষ	YDY1391648 ফটো উপলব্ধ
499 নাম : আছিয়া মল্লিক স্বামীর নাম: মজিবুল মল্লিক বাড়ির নং : n0018 বয়স : 54 লিঙ্গ : মহিলা	LLQ0744276 ফটো উপলব্ধ	500 নাম : সামিম মল্লিক পিতার নাম: হাবিবুর মল্লিক বাড়ির নং : n0247 বয়স : 28 লিঙ্গ : পুরুষ	YDY1224732 ফটো উপলব্ধ	501 নাম : ফারজিনা বিবি স্বামীর নাম: এবাদাত মল্লিক বাড়ির নং : n0016 বয়স : 50 লিঙ্গ : মহিলা	LLQ0744086 ফটো উপলব্ধ
502 নাম : সাবনুর খাতুন পিতার নাম: জাহাঙ্গীর মল্লিক বাড়ির নং : এন001 বয়স : 23 লিঙ্গ : পুরুষ	YDY1670678 ফটো উপলব্ধ	503 নাম : নাজবুল মল্লিক পিতার নাম: মজিবুল মল্লিক বাড়ির নং : n0018 বয়স : 36 লিঙ্গ : পুরুষ	YDY0496372 ফটো উপলব্ধ	504 নাম : বেবি খাতুন পিতার নাম: হজরত মল্লিক বাড়ির নং : এন0022 বয়স : 30 লিঙ্গ : মহিলা	YDY1057124 ফটো উপলব্ধ
505 নাম : হায়দার মল্লিক পিতার নাম: হামিদুল্লা মল্লিক বাড়ির নং : n0021 বয়স : 76 লিঙ্গ : পুরুষ	LLQ0744227 ফটো উপলব্ধ	506 নাম : রাকেশ মল্লিক পিতার নাম: হায়দার মল্লিক বাড়ির নং : 0021 বয়স : 31 লিঙ্গ : পুরুষ	YDY0975375 ফটো উপলব্ধ	507 নাম : এবাদাত মল্লিক পিতার নাম: বেঞ্জাল মল্লিক বাড়ির নং : n0016 বয়স : 57 লিঙ্গ : পুরুষ	LLQ0744078 ফটো উপলব্ধ
508 নাম : আবুল হোসেন মল্লিক পিতার নাম: এবাদাত মল্লিক বাড়ির নং : n0016 বয়স : 34 লিঙ্গ : পুরুষ	YDY0975227 ফটো উপলব্ধ	509 নাম : সর্বিলা খাতুন স্বামীর নাম: জামালউদ্দিন মল্লিক বাড়ির নং : এন0016 বয়স : 30 লিঙ্গ : মহিলা	YDY1605831 ফটো উপলব্ধ	510 নাম : সানা বিবি স্বামীর নাম: সারুক মল্লিক বাড়ির নং : এন0020 বয়স : 25 লিঙ্গ : মহিলা	YDY1610815 ফটো উপলব্ধ

বিধানসভা নির্বাচনক্ষেত্রের নং, নাম : 98-স্বরূপনগর  
ভাগ নং, নাম : 1-তেঁতুলিয়া উত্তর পাড়া

511	YGV1900950	নাম : উম্মি সাগিরা স্বামীর নাম: নাজরুল মল্লিক বাড়ির নং : এন0018 বয়স : 25 লিঙ্গ : মহিলা	ফটো উপলব্ধ	512	LLQ2543908	নাম : খায়রুল মল্লিক পিতার নাম: আনহার বাড়ির নং : n0014 বয়স : 40 লিঙ্গ : পুরুষ	ফটো উপলব্ধ	513	YDY0628537	নাম : জাকিরুল মল্লিক পিতার নাম: আনহার মল্লিক বাড়ির নং : n0014 বয়স : 35 লিঙ্গ : পুরুষ	ফটো উপলব্ধ
514	LLQ0743344	নাম : ময়না বিবি স্বামীর নাম: আনহার মল্লিক বাড়ির নং : n0014 বয়স : 61 লিঙ্গ : মহিলা	ফটো উপলব্ধ	515	LLQ0744045	নাম : মোনাজাত মল্লিক পিতার নাম: বেলাল মল্লিক বাড়ির নং : n0016 বয়স : 60 লিঙ্গ : পুরুষ	ফটো উপলব্ধ	516	LLQ0744052	নাম : রসিদা বিবি স্বামীর নাম: মোনাজাত মল্লিক বাড়ির নং : n0016 বয়স : 54 লিঙ্গ : মহিলা	ফটো উপলব্ধ
517	YDY1401348	নাম : মোঃ সাহাদাত মল্লিক পিতার নাম: বেলাল মল্লিক বাড়ির নং : n0016 বয়স : 58 লিঙ্গ : পুরুষ	ফটো উপলব্ধ	518	YDY0496356	নাম : সাদ্দাম মল্লিক পিতার নাম: এবাদাত মল্লিক বাড়ির নং : n0016 বয়স : 35 লিঙ্গ : পুরুষ	ফটো উপলব্ধ	519	LLQ2543940	নাম : জাহাঙ্গীর মল্লিক পিতার নাম: বেলাল মল্লিক বাড়ির নং : n0016 বয়স : 45 লিঙ্গ : পুরুষ	ফটো উপলব্ধ
520	YDY0496349	নাম : সকিনা বিবি স্বামীর নাম: জাহাঙ্গীর মল্লিক বাড়ির নং : n0016 বয়স : 40 লিঙ্গ : মহিলা	ফটো উপলব্ধ	521	LLQ1236165	নাম : আজিদা বিবি মল্লিক স্বামীর নাম: সাহাদাত মল্লিক বাড়ির নং : n0016 বয়স : 54 লিঙ্গ : মহিলা	ফটো উপলব্ধ	522	LLQ2630754	নাম : জামালউদ্দিন মল্লিক পিতার নাম: মো সাহাদাত মল্লিক বাড়ির নং : n0016 বয়স : 37 লিঙ্গ : পুরুষ	ফটো উপলব্ধ
523	YDY0496331	নাম : কহিনুর খাতুন পিতার নাম: মোনাজাত মল্লিক বাড়ির নং : n0016 বয়স : 36 লিঙ্গ : মহিলা	ফটো উপলব্ধ	524	LLQ2447977	নাম : সেলিম মল্লিক পিতার নাম: সাহাদাত বাড়ির নং : n0016 বয়স : 39 লিঙ্গ : পুরুষ	ফটো উপলব্ধ	525	LLQ2447894	নাম : আলিম মল্লিক পিতার নাম: মোনাজাত মল্লিক বাড়ির নং : n0016 বয়স : 41 লিঙ্গ : পুরুষ	ফটো উপলব্ধ
526	LLQ0744102	নাম : আলোয়া বিবি স্বামীর নাম: মো সাহাদাত মল্লিক বাড়ির নং : n0016 বয়স : 52 লিঙ্গ : মহিলা	ফটো উপলব্ধ	527	LLQ0744243	নাম : জাহার মল্লিক পিতার নাম: হেপাতুল্যা মল্লিক বাড়ির নং : n0013 বয়স : 76 লিঙ্গ : পুরুষ	ফটো উপলব্ধ	528	LLQ0744250	নাম : আমেরুল মল্লিক স্বামীর নাম: জাহার মল্লিক বাড়ির নং : n0013 বয়স : 66 লিঙ্গ : মহিলা	ফটো উপলব্ধ
529	LLQ0744268	নাম : জিয়াবুল মল্লিক পিতার নাম: জাহার মল্লিক বাড়ির নং : n0013 বয়স : 50 লিঙ্গ : পুরুষ	ফটো উপলব্ধ	530	LLQ2447944	নাম : সুফিয়া বিবি স্বামীর নাম: জিয়াবুল মল্লিক বাড়ির নং : n0013 বয়স : 42 লিঙ্গ : মহিলা	ফটো উপলব্ধ	531	YDY0184903	নাম : সাহারুল মল্লিক পিতার নাম: জাহার মল্লিক বাড়ির নং : n0013 বয়স : 39 লিঙ্গ : পুরুষ	ফটো উপলব্ধ
532	LLQ0744284	নাম : মতিন মল্লিক পিতার নাম: মাদার মল্লিক বাড়ির নং : n0018 বয়স : 60 লিঙ্গ : পুরুষ	ফটো উপলব্ধ	533	LLQ0744292	নাম : মানিক মল্লিক পিতার নাম: মাদার মল্লিক বাড়ির নং : n0018 বয়স : 58 লিঙ্গ : পুরুষ	ফটো উপলব্ধ	534	LLQ2630739	নাম : মারিয়া বিবি মল্লিক স্বামীর নাম: মানিক মল্লিক বাড়ির নং : n0018 বয়স : 45 লিঙ্গ : মহিলা	ফটো উপলব্ধ
535	LLQ0744334	নাম : আক্তারিয়া বিবি স্বামীর নাম: হায়বাত মল্লিক বাড়ির নং : n0019 বয়স : 56 লিঙ্গ : মহিলা	ফটো উপলব্ধ	536	YDY0185009	নাম : হোসেন মল্লিক পিতার নাম: হায়বাত মল্লিক বাড়ির নং : n0019 বয়স : 37 লিঙ্গ : পুরুষ	ফটো উপলব্ধ	537	LLQ2052454	নাম : হাসানুর মল্লিক পিতার নাম: হায়বাত মল্লিক বাড়ির নং : n0019 বয়স : 42 লিঙ্গ : পুরুষ	ফটো উপলব্ধ
538	YDY0496380	নাম : ছায়রা বিবি স্বামীর নাম: হাসানুর মল্লিক বাড়ির নং : n0019 বয়স : 37 লিঙ্গ : মহিলা	ফটো উপলব্ধ	539	YDY0496398	নাম : সাবির মল্লিক পিতার নাম: হাফিজুল মল্লিক বাড়ির নং : n0020 বয়স : 34 লিঙ্গ : পুরুষ	ফটো উপলব্ধ	540	YDY0975177	নাম : সারুক মল্লিক পিতার নাম: হাফিজুল মল্লিক বাড়ির নং : n0020 বয়স : 31 লিঙ্গ : পুরুষ	ফটো উপলব্ধ

বিধানসভা নির্বাচনক্ষেত্রের নং, নাম : 98-স্বরূপনগর  
ভাগ নং, নাম : 1-তেঁতুলিয়া উত্তর পাড়া

541 নাম : সুপিয়া বিবি স্বামীর নাম : হায়দার মল্লিক বাড়ির নং : n0021 বয়স : 57 লিঙ্গ : মহিলা	LLQ0744235 ফটো উপলব্ধ	542 নাম : রাজু মল্লিক পিতার নাম : হায়দার মল্লিক বাড়ির নং : n0021 বয়স : 37 লিঙ্গ : পুরুষ	LLQ2630713 ফটো উপলব্ধ	543 নাম : ডলি বিবি স্বামীর নাম : রাজু মল্লিক বাড়ির নং : n0021 বয়স : 37 লিঙ্গ : মহিলা	YDY0378174 ফটো উপলব্ধ
544 নাম : হজরত মল্লিক পিতার নাম : হামিদুল্যা মল্লিক বাড়ির নং : n0022 বয়স : 61 লিঙ্গ : পুরুষ	LLQ0744300 ফটো উপলব্ধ	545 নাম : সাইফুল মল্লিক পিতার নাম : জয়েদ মল্লিক বাড়ির নং : n0023 বয়স : 42 লিঙ্গ : পুরুষ	YDY0184952 ফটো উপলব্ধ	546 নাম : সরিফা বিবি স্বামীর নাম : সাইফুল মল্লিক বাড়ির নং : N0023 বয়স : 39 লিঙ্গ : মহিলা	YDY1486737 ফটো উপলব্ধ
547 নাম : রিয়াজ মল্লিক পিতার নাম : হাফিজুল মল্লিক বাড়ির নং : এন0023 বয়স : 21 লিঙ্গ : পুরুষ	YDY1714757 ফটো উপলব্ধ	548 নাম : মামনী মল্লিক পিতার নাম : মজিবুল মল্লিক বাড়ির নং : এন0018 বয়স : 24 লিঙ্গ : মহিলা	YDY1547660 ফটো উপলব্ধ	549 নাম : হাফিজুল মল্লিক পিতার নাম : হামিদুল্যা মল্লিক বাড়ির নং : n0020 বয়স : 59 লিঙ্গ : পুরুষ	LLQ0744201 ফটো উপলব্ধ
550 নাম : সরিফুল মন্ডল মায়ের নাম : ছাপুরা বিবি বাড়ির নং : 0022 বয়স : 35 লিঙ্গ : পুরুষ	YDY1384775 ফটো উপলব্ধ	551 নাম : মমতাজ খাতুন স্বামীর নাম : রাকেশ মল্লিক বাড়ির নং : এন0021 বয়স : 30 লিঙ্গ : মহিলা	SKE1168632 ফটো উপলব্ধ	552 নাম : আজিজুল মোল্লা পিতার নাম : ইয়াছিন মোল্লা বাড়ির নং : n0116 বয়স : 45 লিঙ্গ : পুরুষ	LLQ2056927 ফটো উপলব্ধ
553 নাম : আবেদ আলি মোল্লা পিতার নাম : মধু মোল্লা বাড়ির নং : n0268 বয়স : 38 লিঙ্গ : পুরুষ	YDY1177153 ফটো উপলব্ধ	554 নাম : আমানুল মেহন পিতার নাম : আজিজুল মোল্লা বাড়ির নং : এন0116 বয়স : 22 লিঙ্গ : পুরুষ	YDY1594035 ফটো উপলব্ধ	555 নাম : ফেরদৌসী খাতুন বিবি স্বামীর নাম : খায়রুল মল্লিক বাড়ির নং : n0040 বয়স : 36 লিঙ্গ : মহিলা	YDY0557520 ফটো উপলব্ধ
556 নাম : আয়েসা মোল্লা স্বামীর নাম : মাজেদ মোল্লা বাড়ির নং : n0040 বয়স : 38 লিঙ্গ : মহিলা	SKE0971333 ফটো উপলব্ধ	557 নাম : রাজীব মোল্লা পিতার নাম : সওকত মোল্লা বাড়ির নং : n0262 বয়স : 26 লিঙ্গ : পুরুষ	YDY1422872 ফটো উপলব্ধ	558 নাম : চামেলী খাতুন স্বামীর নাম : রাহুল মোল্লা বাড়ির নং : 0039 বয়স : 32 লিঙ্গ : মহিলা	YDY0869784 ফটো উপলব্ধ
559 নাম : রাহুল মোল্লা পিতার নাম : হকনুর মোল্লা বাড়ির নং : n0039 বয়স : 34 লিঙ্গ : পুরুষ	YDY0496497 ফটো উপলব্ধ	560 নাম : রবিউল্লা মোল্লা পিতার নাম : মোবারক মোল্লা বাড়ির নং : n0040 বয়স : 28 লিঙ্গ : পুরুষ	YDY1137090 ফটো উপলব্ধ	561 নাম : পলাশ মোল্লা পিতার নাম : মাজেদ মোল্লা বাড়ির নং : এন0040 বয়স : 24 লিঙ্গ : পুরুষ	YDY1613322 ফটো উপলব্ধ
562 নাম : মারুফা বিবি স্বামীর নাম : আমির মোল্লা বাড়ির নং : 0040 বয়স : 27 লিঙ্গ : মহিলা	YDY0975342 ফটো উপলব্ধ	563 নাম : সাহাদাত মোল্লা পিতার নাম : মাজেদ মোল্লা বাড়ির নং : এন0040 বয়স : 23 লিঙ্গ : পুরুষ	YDY1516954 ফটো উপলব্ধ	564 নাম : হকনুর মোল্লা পিতার নাম : আমির মোল্লা বাড়ির নং : n0039 বয়স : 55 লিঙ্গ : পুরুষ	LLQ1206531 ফটো উপলব্ধ
565 নাম : আনিসুর মোল্লা পিতার নাম : ইয়াছিন মোল্লা বাড়ির নং : n0270 বয়স : 44 লিঙ্গ : পুরুষ	LLQ2160240 ফটো উপলব্ধ	566 নাম : পাঁচী মোল্লা স্বামীর নাম : কিনু মোল্লা বাড়ির নং : n0039 বয়স : 73 লিঙ্গ : মহিলা	LLQ0744359 ফটো উপলব্ধ	567 নাম : স্বর্ণা গাজী স্বামীর নাম : নজরুল গাজী বাড়ির নং : n0039 বয়স : 55 লিঙ্গ : মহিলা	LLQ0744375 ফটো উপলব্ধ
568 নাম : রাহুল গাজী পিতার নাম : নজরুল গাজী বাড়ির নং : n0039 বয়স : 30 লিঙ্গ : পুরুষ	YDY1053818 ফটো উপলব্ধ	569 নাম : ডলি মোল্লা স্বামীর নাম : হকনুর মোল্লা বাড়ির নং : n0039 বয়স : 51 লিঙ্গ : মহিলা	LLQ0744367 ফটো উপলব্ধ	570 নাম : ফিরোজা মোল্লা স্বামীর নাম : মধু মোল্লা বাড়ির নং : n0040 বয়স : 56 লিঙ্গ : মহিলা	YDY1390988 ফটো উপলব্ধ

571	YDY1400811	ফটো উপলব্ধ	572	LLQ2630697	ফটো উপলব্ধ	573	YDY0185033	ফটো উপলব্ধ
নাম : মোবারেক মোল্লা পিতার নাম: মধু মোল্লা বাড়ির নং : n0040 বয়স : 56 লিঙ্গ : পুরুষ			নাম : সাকিলা বিবি স্বামীর নাম: সাজেদ মোল্লা বাড়ির নং : n0040 বয়স : 40 লিঙ্গ : মহিলা			নাম : নাদিমা বিবি স্বামীর নাম: মাজেদ মোল্লা বাড়ির নং : n0040 বয়স : 40 লিঙ্গ : মহিলা		
574	LLQ0744383	ফটো উপলব্ধ	575	LLQ0759183	ফটো উপলব্ধ	576	YDY0866541	ফটো উপলব্ধ
নাম : মনোয়ারা মোল্লা স্বামীর নাম: ইসমাইল মোল্লা বাড়ির নং : n0092 বয়স : 56 লিঙ্গ : মহিলা			নাম : সওকাত মোল্লা পিতার নাম: মধু মোল্লা বাড়ির নং : n0262 বয়স : 54 লিঙ্গ : পুরুষ			নাম : মহিদুল মোল্লা পিতার নাম: মোবারেক মোল্লা বাড়ির নং : n0040 বয়স : 33 লিঙ্গ : পুরুষ		
577	LLQ0744409	ফটো উপলব্ধ	578	LLQ2630648	ফটো উপলব্ধ	579	LLQ2630655	ফটো উপলব্ধ
নাম : আনোয়ারা মোল্লা স্বামীর নাম: মোবারেক মোল্লা বাড়ির নং : n0040 বয়স : 50 লিঙ্গ : মহিলা			নাম : সাজেদ মোল্লা মায়ের নাম: ফিরোজা মোল্লা বাড়ির নং : n0040 বয়স : 42 লিঙ্গ : পুরুষ			নাম : মাজেদ মোল্লা মায়ের নাম: ফিরোজা মোল্লা বাড়ির নং : n0040 বয়স : 45 লিঙ্গ : পুরুষ		
580	YDY0628156	ফটো উপলব্ধ	581	YDY0496505	ফটো উপলব্ধ	582	YDY1723733	ফটো উপলব্ধ
নাম : আমির মোল্লা মায়ের নাম: ফিরোজা মোল্লা বাড়ির নং : n0040 বয়স : 42 লিঙ্গ : পুরুষ			নাম : সাবির আলি মোল্লা মায়ের নাম: ফিরোজা মোল্লা বাড়ির নং : n0040 বয়স : 37 লিঙ্গ : পুরুষ			নাম : তহমিনা খাতুন স্বামীর নাম: মহিদুল বাড়ির নং : এন0040 বয়স : 25 লিঙ্গ : মহিলা		
583	YDY1326487	ফটো উপলব্ধ	Q 584	LLQ1561802	ফটো উপলব্ধ	585	YDY1002898	ফটো উপলব্ধ
নাম : হাবিবুর রহমান মোল্লা পিতার নাম: গোলাম মোস্তাফা মোল্লা বাড়ির নং : 0159 বয়স : 26 লিঙ্গ : পুরুষ			নাম : রীনা রায় স্বামীর নাম: নারায়ন রায় বাড়ির নং : n0254 বয়স : 51 লিঙ্গ : মহিলা			নাম : বিশ্বজিৎ রায় পিতার নাম: নিতাই রায় বাড়ির নং : n0256 বয়স : 46 লিঙ্গ : পুরুষ		
586	YDY1345412	ফটো উপলব্ধ	587	YDY1393289	ফটো উপলব্ধ	588	LLQ0744946	ফটো উপলব্ধ
নাম : মেরিনা শেখ স্বামীর নাম: রেজা উল শেখ বাড়ির নং : 0025 বয়স : 25 লিঙ্গ : মহিলা			নাম : রউফ শেখ পিতার নাম: জোহর শেখ বাড়ির নং : n0025 বয়স : 61 লিঙ্গ : পুরুষ			নাম : আয়েসা শেখ স্বামীর নাম: রউফ শেখ বাড়ির নং : n0025 বয়স : 56 লিঙ্গ : মহিলা		
589	YDY0740753	ফটো উপলব্ধ	590	LLQ2447811	ফটো উপলব্ধ	591	LLQ1206390	ফটো উপলব্ধ
নাম : রেজাউল শেখ পিতার নাম: রউফ শেখ বাড়ির নং : n0025 বয়স : 31 লিঙ্গ : পুরুষ			নাম : সুলতা সরকার স্বামীর নাম: সুকুমার সরকার বাড়ির নং : n0089 বয়স : 48 লিঙ্গ : মহিলা			নাম : পরিতোষ সরকার পিতার নাম: নিমাই সরকার বাড়ির নং : n0089 বয়স : 49 লিঙ্গ : পুরুষ		
592	LLQ2543924	ফটো উপলব্ধ	593	LLQ2320299	ফটো উপলব্ধ	594	LLQ2320307	ফটো উপলব্ধ
নাম : জৈতীশময়ী সরকার স্বামীর নাম: পরিতোষ সরকার বাড়ির নং : n0089 বয়স : 38 লিঙ্গ : মহিলা			নাম : অমল সরকার পিতার নাম: নিমাই সরকার বাড়ির নং : n0089 বয়স : 46 লিঙ্গ : পুরুষ			নাম : বিকাশ কুমার সরকার পিতার নাম: নরেন্দ্র নাথ সরকার বাড়ির নং : n0089 বয়স : 54 লিঙ্গ : পুরুষ		
595	LLQ0744805	ফটো উপলব্ধ	596	YDY0378182	ফটো উপলব্ধ	597	YDY1400803	ফটো উপলব্ধ
নাম : বিশাখা (বর্মন)সরকার স্বামীর নাম: বিকাশ কুমার সরকার বাড়ির নং : n0089 বয়স : 50 লিঙ্গ : মহিলা			নাম : সীমা বিবি স্বামীর নাম: মদিয়ার মন্ডল বাড়ির নং : n0089 বয়স : 38 লিঙ্গ : মহিলা			নাম : দেবদাস সরকার পিতার নাম: হরিপদ সরকার বাড়ির নং : n0109 বয়স : 61 লিঙ্গ : পুরুষ		
598	YDY0628503	ফটো উপলব্ধ	599	LLQ2336238	ফটো উপলব্ধ	600	LLQ2631828	ফটো উপলব্ধ
নাম : চন্দন সরকার পিতার নাম: দেবদাস সরকার বাড়ির নং : n0109 বয়স : 34 লিঙ্গ : পুরুষ			নাম : রত্না সরকার স্বামীর নাম: নবকুমার সরকার বাড়ির নং : n0156 বয়স : 43 লিঙ্গ : মহিলা			নাম : খুকুমনি (মণ্ডল) সরকার স্বামীর নাম: মনোরঞ্জন মন্ডল বাড়ির নং : n0111 বয়স : 37 লিঙ্গ : মহিলা		

601 নাম : সন্ধ্যা সরকার স্বামীর নাম: রাধাপদ সরকার বাড়ির নং : n0042 বয়স : 66 লিঙ্গ : মহিলা	YDY1736586	602 নাম : প্রীতম সরকার পিতার নাম: রাধাপদ সরকার বাড়ির নং : n0042 বয়স : 43 লিঙ্গ : পুরুষ	LLQ2052645	603 নাম : মৌসুমী সরকার পিতার নাম: রাধাপদ সরকার বাড়ির নং : n0042 বয়স : 40 লিঙ্গ : মহিলা	LLQ2543916
604 নাম : বিমল সরকার পিতার নাম: সুন্দর সরকার বাড়ির নং : n0043 বয়স : 55 লিঙ্গ : পুরুষ	LLQ0744672	605 নাম : নিমাই সরকার পিতার নাম: সুন্দর সরকার বাড়ির নং : n0043 বয়স : 51 লিঙ্গ : পুরুষ	YDY1415157	606 নাম : অর্চনা সরকার স্বামীর নাম: নিমাই সরকার বাড়ির নং : n0043 বয়স : 40 লিঙ্গ : মহিলা	YDY0378125
607 নাম : পিন্টু সরকার পিতার নাম: সুন্দর সরকার বাড়ির নং : n0043 বয়স : 46 লিঙ্গ : পুরুষ	LLQ2053452	608 নাম : সুজিত সরকার পিতার নাম: সুন্দরপদ সরকার বাড়ির নং : n0043 বয়স : 44 লিঙ্গ : পুরুষ	LLQ2053460	609 নাম : অনিমা সরকার স্বামীর নাম: সুজিত সরকার বাড়ির নং : n0043 বয়স : 38 লিঙ্গ : মহিলা	YDY0628511
610 নাম : বিনু (হালদার) সরকার স্বামীর নাম: পিন্টু সরকার বাড়ির নং : n0043 বয়স : 30 লিঙ্গ : মহিলা	YDY0975193	611 নাম : কালিদাসী সরকার স্বামীর নাম: অনিল সরকার বাড়ির নং : n0044 বয়স : 69 লিঙ্গ : মহিলা	LLQ0744516	612 নাম : অমিতকুমার সরকার পিতার নাম: অনিল সরকার বাড়ির নং : n0044 বয়স : 49 লিঙ্গ : পুরুষ	LLQ1231265
613 নাম : সুমিত্রা সরকার স্বামীর নাম: অমিত কুমার সরকার বাড়ির নং : n0044 বয়স : 41 লিঙ্গ : মহিলা	LLQ2447936	614 নাম : নারায়ন সরকার পিতার নাম: অনীলপদ সরকার বাড়ির নং : 45 বয়স : 38 লিঙ্গ : পুরুষ	LLQ2711604	615 নাম : কৌশল্যা সরকার স্বামীর নাম: দেবেন্দ্র সরকার বাড়ির নং : n0045 বয়স : 91 লিঙ্গ : মহিলা	LLQ0744730
616 নাম : সুশীল সরকার পিতার নাম: দেবেন্দ্র সরকার বাড়ির নং : n0045 বয়স : 61 লিঙ্গ : পুরুষ	LLQ0744748	617 নাম : উত্তরা সরকার স্বামীর নাম: সুশীল সরকার বাড়ির নং : n0045 বয়স : 55 লিঙ্গ : মহিলা	LLQ0744755	618 নাম : সুরজিৎ সরকার পিতার নাম: সুশীল সরকার বাড়ির নং : n0045 বয়স : 36 লিঙ্গ : পুরুষ	YDY0185298
619 নাম : লক্ষ্মী সরকার স্বামীর নাম: সুরজিৎ সরকার বাড়ির নং : n0045 বয়স : 31 লিঙ্গ : মহিলা	YDY1053958	620 নাম : পুলক সরকার পিতার নাম: হারান সরকার বাড়ির নং : n0059 বয়স : 47 লিঙ্গ : পুরুষ	LLQ1236124	621 নাম : সন্ধ্যা সরকার স্বামীর নাম: পুলক সরকার বাড়ির নং : n0059 বয়স : 36 লিঙ্গ : মহিলা	YDY0628172
622 নাম : গোলক সরকার পিতার নাম: হারান সরকার বাড়ির নং : n0059 বয়স : 42 লিঙ্গ : পুরুষ	LLQ2543973	623 নাম : সুনয়নী সরকার স্বামীর নাম: গৌতম সরকার বাড়ির নং : n0059 বয়স : 37 লিঙ্গ : মহিলা	YDY0628180	624 নাম : মিত্ঠ সরকার স্বামীর নাম: আলোক সরকার বাড়ির নং : n0059 বয়স : 38 লিঙ্গ : মহিলা	YDY0628198
625 নাম : আনিমা সরকার স্বামীর নাম: গোলক সরকার বাড়ির নং : n0059 বয়স : 35 লিঙ্গ : মহিলা	YDY0628206	626 নাম : শশীসোনা সরকার স্বামীর নাম: রবীন সরকার বাড়ির নং : n0060 বয়স : 59 লিঙ্গ : মহিলা	LLQ0744896	627 নাম : অরুণ সরকার পিতার নাম: নরেন সরকার বাড়ির নং : n0061 বয়স : 69 লিঙ্গ : পুরুষ	WB/14/093/408123
628 নাম : কমলা সরকার স্বামীর নাম: অরুণ সরকার বাড়ির নং : n0061 বয়স : 55 লিঙ্গ : মহিলা	LLQ0744581	629 নাম : আশিষ সরকার পিতার নাম: অরুণ সরকার বাড়ির নং : n0061 বয়স : 36 লিঙ্গ : পুরুষ	YDY0378216	630 নাম : অসিত সরকার পিতার নাম: অরুণ সরকার বাড়ির নং : N0061 বয়স : 33 লিঙ্গ : পুরুষ	YDY0866475

631 নাম : সন্যাসী সরকার পিতার নাম: নরেন সরকার বাড়ির নং : n0062 বয়স : 71 লিঙ্গ : পুরুষ	LLQ0744813 ফটো উপলব্ধ	632 নাম : শুভদ্রা সরকার স্বামীর নাম: সন্যাসী সরকার বাড়ির নং : n0062 বয়স : 59 লিঙ্গ : মহিলা	LLQ0744821 ফটো উপলব্ধ	633 নাম : জগদীশ সরকার পিতার নাম: সন্যাসী সরকার বাড়ির নং : 64 বয়স : 37 লিঙ্গ : পুরুষ	LLQ2711638 ফটো উপলব্ধ
634 নাম : শম্ভু সরকার পিতার নাম: নগেন সরকার বাড়ির নং : n0063 বয়স : 40 লিঙ্গ : পুরুষ	LLQ2544021 ফটো উপলব্ধ	635 নাম : উমা শীল (সরকার) স্বামীর নাম: শম্ভু সরকার বাড়ির নং : n0063 বয়স : 35 লিঙ্গ : মহিলা	YDY0496612 ফটো উপলব্ধ	636 নাম : কার্তিক সরকার পিতার নাম: নগেন সরকার বাড়ির নং : n0063 বয়স : 39 লিঙ্গ : পুরুষ	LLQ2543932 ফটো উপলব্ধ
637 নাম : বন্দনা সরকার স্বামীর নাম: সুবল সরকার বাড়ির নং : n0063 বয়স : 43 লিঙ্গ : মহিলা	LLQ2543981 ফটো উপলব্ধ	638 নাম : শিপ্রা সরকার স্বামীর নাম: কাতিক সরকার বাড়ির নং : 0063 বয়স : 34 লিঙ্গ : মহিলা	YDY0975359 ফটো উপলব্ধ	639 নাম : নিমাই সরকার পিতার নাম: নয়েন সরকার বাড়ির নং : n0089 বয়স : 75 লিঙ্গ : পুরুষ	LLQ0744797 ফটো উপলব্ধ
640 নাম : সুকুমার সরকার পিতার নাম: নিমাই সরকার বাড়ির নং : n0089 বয়স : 51 লিঙ্গ : পুরুষ	WB/14/093/408027 ফটো উপলব্ধ	641 নাম : পারমিতা সরকার স্বামীর নাম: বিপ্লব সরকার বাড়ির নং : N0058 বয়স : 37 লিঙ্গ : মহিলা	YDY0866467 ফটো উপলব্ধ	642 নাম : বিপ্লব সরকার পিতার নাম: উদয় সরকার বাড়ির নং : 0058 বয়স : 37 লিঙ্গ : পুরুষ	LLQ2711612 ফটো উপলব্ধ
643 নাম : সঞ্জয় সরকার পিতার নাম: কেশব সরকার বাড়ির নং : n0057 বয়স : 49 লিঙ্গ : পুরুষ	LLQ0744706 ফটো উপলব্ধ	644 নাম : রতন সরকার পিতার নাম: হারান সরকার বাড়ির নং : n0058 বয়স : 53 লিঙ্গ : পুরুষ	LLQ0744862 ফটো উপলব্ধ	645 নাম : সীমা সরকার স্বামীর নাম: রতন সরকার বাড়ির নং : n0058 বয়স : 49 লিঙ্গ : মহিলা	LLQ0744870 ফটো উপলব্ধ
646 নাম : রমা সরকার পিতার নাম: রতন সরকার বাড়ির নং : N0058 বয়স : 32 লিঙ্গ : মহিলা	YDY0866392 ফটো উপলব্ধ	647 নাম : রমেন সরকার পিতার নাম: রতন সরকার বাড়ির নং : n0058 বয়স : 30 লিঙ্গ : পুরুষ	YDY1053859 ফটো উপলব্ধ	648 নাম : গঙ্গামনি সরকার স্বামীর নাম: হারান সরকার বাড়ির নং : n0059 বয়স : 81 লিঙ্গ : মহিলা	LLQ0744920 ফটো উপলব্ধ
649 নাম : কালিদাস সরকার পিতার নাম: সন্তোষ সরকার বাড়ির নং : n0051 বয়স : 71 লিঙ্গ : পুরুষ	LLQ0744607 ফটো উপলব্ধ	650 নাম : রাজ সরকার পিতার নাম: কালিদাস সরকার বাড়ির নং : n0051 বয়স : 48 লিঙ্গ : পুরুষ	LLQ1231216 ফটো উপলব্ধ	651 নাম : সুভাষ সরকার পিতার নাম: কালিদাস সরকার বাড়ির নং : n0051 বয়স : 43 লিঙ্গ : পুরুষ	LLQ2052629 ফটো উপলব্ধ
652 নাম : বর্নালী সরকার স্বামীর নাম: সুভাষ সরকার বাড়ির নং : n0051 বয়স : 37 লিঙ্গ : মহিলা	YDY0396200 ফটো উপলব্ধ	653 নাম : দিলীপ সরকার পিতার নাম: সন্তোষ সরকার বাড়ির নং : n0053 বয়স : 69 লিঙ্গ : পুরুষ	LLQ0744714 ফটো উপলব্ধ	654 নাম : প্রতিমা সরকার স্বামীর নাম: দিলীপ সরকার বাড়ির নং : n0053 বয়স : 55 লিঙ্গ : মহিলা	LLQ0744722 ফটো উপলব্ধ
655 নাম : মান্দী সরকার পিতার নাম: দিলীপ সরকার বাড়ির নং : N0001 বয়স : 32 লিঙ্গ : মহিলা	YDY0866418 ফটো উপলব্ধ	656 নাম : প্রিয়াঙ্কা (হালদার) সরকার স্বামীর নাম: নারায়ন সরকার বাড়ির নং : 0045 বয়স : 30 লিঙ্গ : মহিলা	YDY0975334 ফটো উপলব্ধ	657 নাম : পবিত্রা সরকার স্বামীর নাম: অরবিন্দু সরকার বাড়ির নং : n0056 বয়স : 71 লিঙ্গ : মহিলা	LLQ0744557 ফটো উপলব্ধ
658 নাম : সমীরন সরকার পিতার নাম: অরবিন্দু সরকার বাড়ির নং : n0056 বয়স : 50 লিঙ্গ : পুরুষ	LLQ0744565 ফটো উপলব্ধ	659 নাম : ভারতী সিংহ স্বামীর নাম: অমল কৃষ্ণ সিংহ বাড়ির নং : n0089 বয়স : 68 লিঙ্গ : মহিলা	LLQ1220631 ফটো উপলব্ধ	660 নাম : রমা সিংহ পিতার নাম: অমল কৃষ্ণ সিংহ বাড়ির নং : n0089 বয়স : 38 লিঙ্গ : মহিলা	YDY0179556 ফটো উপলব্ধ

বিধানসভা নির্বাচনক্ষেত্রের নং, নাম : 98-স্বরূপনগর  
ভাগ নং, নাম : 1-তেঁতুলিয়া উত্তর পাড়া

661	YDY1527449	662	YDY1612423	663	LLQ2543627
নাম : সাথী সরকার পিতার নাম: সুকুমার সরকার বাড়ির নং : এন0089 বয়স : 23 লিঙ্গ : মহিলা	ফটো উপলব্ধ	নাম : তন্ময় সরকার পিতার নাম: তিলক কুমার সরকার বাড়ির নং : এন0059 বয়স : 22 লিঙ্গ : পুরুষ	ফটো উপলব্ধ	নাম : সুবল সরকার পিতার নাম: নগেন সরকার বাড়ির নং : n0063 বয়স : 48 লিঙ্গ : পুরুষ	ফটো উপলব্ধ
664	YDY1258631	665	LLQ2053445	666	YDY1610997
নাম : বিথীকা (মন্ডল) সরকার স্বামীর নাম: জগদীশ সরকার বাড়ির নং : 64 বয়স : 29 লিঙ্গ : মহিলা	ফটো উপলব্ধ	নাম : মল্লিকা সরকার স্বামীর নাম: রামকৃষ্ণ সরকার বাড়ির নং : n0054 বয়স : 45 লিঙ্গ : মহিলা	ফটো উপলব্ধ	নাম : দেব কুমার সরকার পিতার নাম: অমিত কুমার সরকার বাড়ির নং : এন0044 বয়স : 22 লিঙ্গ : পুরুষ	ফটো উপলব্ধ
667	YDY1616374	668	YDY1258656	669	YDY1676386
নাম : রামকৃষ্ণ সরকার পিতার নাম: সন্তোষ সরকার বাড়ির নং : n0054 বয়স : 61 লিঙ্গ : পুরুষ	ফটো উপলব্ধ	নাম : পূর্ণিমা (মন্ডল) সরকার স্বামীর নাম: মিঠুন সরকার বাড়ির নং : 0149 বয়স : 27 লিঙ্গ : মহিলা	ফটো উপলব্ধ	নাম : লাবনী সরকার পিতার নাম: সুবল সরকার বাড়ির নং : তেঁতুলিয়া বয়স : 23 লিঙ্গ : মহিলা	ফটো উপলব্ধ
670	YGV1585280	671	LLQ2320885	672	YDY1659309
নাম : পূজা সরকার স্বামীর নাম: মিলন সরকার বাড়ির নং : n0056 বয়স : 26 লিঙ্গ : মহিলা	ফটো উপলব্ধ	নাম : মিলন সরকার পিতার নাম: অরবিন্দ সরকার বাড়ির নং : n0056 বয়স : 39 লিঙ্গ : পুরুষ	ফটো উপলব্ধ	নাম : পিউ সরকার পিতার নাম: দিলীপ সরকার বাড়ির নং : 01 বয়স : 21 লিঙ্গ : মহিলা	ফটো উপলব্ধ
673	YDY1266899	674	YDY1137116	675	LLQ2544013
নাম : ঋত্বিক সরকার পিতার নাম: নিমাই সরকার বাড়ির নং : n0043 বয়স : 26 লিঙ্গ : পুরুষ	ফটো উপলব্ধ	নাম : তন্ময় সরকার পিতার নাম: রামকৃষ্ণ সরকার বাড়ির নং : n0054 বয়স : 29 লিঙ্গ : পুরুষ	ফটো উপলব্ধ	নাম : মিতালী সরকার (বিশ্বাস) স্বামীর নাম: তিলক কুমার সরকার বাড়ির নং : n0059 বয়স : 38 লিঙ্গ : মহিলা	ফটো উপলব্ধ
676	YDY1345420	677	YDY1377209	678	YDY1428820
নাম : বাবু সরকার পিতার নাম: অমল সরকার বাড়ির নং : 0146 বয়স : 25 লিঙ্গ : পুরুষ	ফটো উপলব্ধ	নাম : তানিয়া খাতুন পিতার নাম: জিয়ারুল মল্লিক বাড়ির নং : এন0054 বয়স : 25 লিঙ্গ : মহিলা	ফটো উপলব্ধ	নাম : সোনালী মন্ডল সরকার স্বামীর নাম: অসিত সরকার বাড়ির নং : 0610 বয়স : 28 লিঙ্গ : মহিলা	ফটো উপলব্ধ
679	LLQ0744847	680	LLQ0744854	681	YDY1695139
নাম : রনজিৎ সরকার পিতার নাম: সন্তোষ সরকার বাড়ির নং : n0052 বয়স : 67 লিঙ্গ : পুরুষ	ফটো উপলব্ধ	নাম : চিত্তারানী সরকার স্বামীর নাম: রনজিৎ সরকার বাড়ির নং : n0052 বয়স : 54 লিঙ্গ : মহিলা	ফটো উপলব্ধ	নাম : সৌভিক সরকার পিতার নাম: রণজিৎ সরকার বাড়ির নং : এন0052 বয়স : 23 লিঙ্গ : পুরুষ	ফটো উপলব্ধ
682	YDY0160903	683	LLQ0744938	684	LLQ2543999
নাম : মৌমিতা হালদার সরকার স্বামীর নাম: আশিষ সরকার বাড়ির নং : n0061 বয়স : 36 লিঙ্গ : মহিলা	ফটো উপলব্ধ	নাম : তিলক কুমার সরকার পিতার নাম: হারান সরকার বাড়ির নং : n0059 বয়স : 48 লিঙ্গ : পুরুষ	ফটো উপলব্ধ	নাম : গৌতম সরকার পিতার নাম: হারান সরকার বাড়ির নং : n0059 বয়স : 39 লিঙ্গ : পুরুষ	ফটো উপলব্ধ
685	YGV1283779	686	YDY0496562	687	LLQ2712503
নাম : মৌমিতা হালদার সরকার স্বামীর নাম: রাজু সরকার বাড়ির নং : এন0051 বয়স : 30 লিঙ্গ : মহিলা	ফটো উপলব্ধ	নাম : রুমা দেবনাথ সরকার স্বামীর নাম: সঞ্জয় সরকার বাড়ির নং : n0057 বয়স : 46 লিঙ্গ : মহিলা	ফটো উপলব্ধ	নাম : ঋণা সরকার স্বামীর নাম: দেবদাস সরকার বাড়ির নং : n0110 বয়স : 51 লিঙ্গ : মহিলা	ফটো উপলব্ধ
688	YDY0866384	689	LLQ0744771	690	YDY1363159
নাম : পল্লবী সরকার স্বামীর নাম: গোপাল বাইন বাড়ির নং : 0058 বয়স : 33 লিঙ্গ : মহিলা	ফটো উপলব্ধ	নাম : রাধারানী সরকার স্বামীর নাম: নগেন সরকার বাড়ির নং : n0063 বয়স : 71 লিঙ্গ : মহিলা	ফটো উপলব্ধ	নাম : রুমা খাতুন পিতার নাম: মজিবর মোল্লা বাড়ির নং : 0056 বয়স : 25 লিঙ্গ : মহিলা	ফটো উপলব্ধ

691	YDY1224559	নাম : সঞ্জু সরকার পিতার নাম: রামকৃষ্ণ সরকার বাড়ির নং : n0054 বয়স : 27 লিঙ্গ : পুরুষ	ফটো উপলব্ধ	692	YDY1224567	নাম : সঞ্জীব সরকার পিতার নাম: নিমাই সরকার বাড়ির নং : n0043 বয়স : 27 লিঙ্গ : পুরুষ	ফটো উপলব্ধ	693	YDY1303189	নাম : সঞ্জনা সাহা পিতার নাম: সন্তোষ কুমার সাহা বাড়ির নং : এন0043 বয়স : 26 লিঙ্গ : মহিলা	ফটো উপলব্ধ
694	UHM1316207	নাম : শিবানী সরকার স্বামীর নাম: রতন সরকার বাড়ির নং : 0145 বয়স : 46 লিঙ্গ : মহিলা	ফটো উপলব্ধ	695	YDY1378132	নাম : তারামতি সরকার গুনি স্বামীর নাম: দেবাশিস সরকার বাড়ির নং : এন01525 বয়স : 30 লিঙ্গ : মহিলা	ফটো উপলব্ধ	696	YDY1287382	নাম : সুচিত্রা সরকার রয় স্বামীর নাম: তাপস সরকার বাড়ির নং : 0126 বয়স : 26 লিঙ্গ : মহিলা	ফটো উপলব্ধ
697	LLQ2543643	নাম : রবীন্দ্রনাথ সরদার পিতার নাম: সঞ্জিধর সরদার বাড়ির নং : 0074 বয়স : 69 লিঙ্গ : পুরুষ	ফটো উপলব্ধ	698	WB/14/093/408017	নাম : সুচিত্রা সরদার স্বামীর নাম: রবীন্দ্রনাথ সরদার বাড়ির নং : n0071 বয়স : 59 লিঙ্গ : মহিলা	ফটো উপলব্ধ	699	LLQ2052728	নাম : কপিলদেব সরদার পিতার নাম: রবীন্দ্রনাথ সরদার বাড়ির নং : n0071 বয়স : 42 লিঙ্গ : পুরুষ	ফটো উপলব্ধ
Q 700	YDY1719723	নাম : সোনাবাবু চক্রবর্তী পিতার নাম: নিমাই চক্রবর্তী বাড়ির নং : এন0038 বয়স : 21 লিঙ্গ : পুরুষ	ফটো উপলব্ধ	701	YDY1352442	নাম : অম্বিয়া খাতুন পিতার নাম: রওসান আলি গাজী বাড়ির নং : এন0206 বয়স : 26 লিঙ্গ : মহিলা	ফটো উপলব্ধ	702	YDY0974253	নাম : মনিফা খাতুন পিতার নাম: সাবুর গাজী বাড়ির নং : এন0016 বয়স : 31 লিঙ্গ : মহিলা	ফটো উপলব্ধ
703	YDY1366491	নাম : রেক্ষোনা পারভীন পিতার নাম: জাহাঙ্গির সরদার বাড়ির নং : এন0022 বয়স : 25 লিঙ্গ : মহিলা	ফটো উপলব্ধ	704	SKE1713825	নাম : নাজমা খাতুন পিতার নাম: শাহজাহান সরদার বাড়ির নং : 0037 বয়স : 23 লিঙ্গ : মহিলা	ফটো উপলব্ধ	705	YDY1752237	নাম : সরিফা খাতুন স্বামীর নাম: বাপ্পারাজ গাজী বাড়ির নং : এন0200 বয়স : 23 লিঙ্গ : মহিলা	ফটো উপলব্ধ
706	YDY1756667	নাম : রাবেয়া খাতুন স্বামীর নাম: কামাল গাজী বাড়ির নং : এন0055 বয়স : 21 লিঙ্গ : মহিলা	ফটো উপলব্ধ	707	YDY1756717	নাম : মিরাব মল্লিক পিতার নাম: মুনছুর মল্লিক বাড়ির নং : এন0015 বয়স : 19 লিঙ্গ : পুরুষ	ফটো উপলব্ধ	708	YDY1757343	নাম : প্রিয়ান্কা মন্ডল পিতার নাম: সুব্রত মন্ডল বাড়ির নং : তেঁতুলিয়া বয়স : 22 লিঙ্গ : মহিলা	ফটো উপলব্ধ
709	YDY1757749	নাম : তুষা ঘোষ পিতার নাম: অজয় কুমার ঘোষ বাড়ির নং : তেঁতুলিয়া বয়স : 20 লিঙ্গ : মহিলা	ফটো উপলব্ধ	710	YDY1052349	নাম : সামিনা পারভীন পিতার নাম: আব্দুল মোল্লা বাড়ির নং : এন0016 বয়স : 33 লিঙ্গ : মহিলা	ফটো উপলব্ধ	711	YDY0359414	নাম : আফরোজা হাসান (বিবি) স্বামীর নাম: গোলাম মোস্তফা সারদার বাড়ির নং : এন0786,পি-200 বয়স : 41 লিঙ্গ : মহিলা	ফটো উপলব্ধ
712	LLQ0549204	নাম : গোলাম মোস্তাফা সরদার পিতার নাম: আব্দুল মজিদ সরদার বাড়ির নং : এন0786,পি-200 বয়স : 52 লিঙ্গ : পুরুষ	ফটো উপলব্ধ	713	YDY1760966	নাম : শাহানাজ খাতুন পিতার নাম: আয়ুব গাজী বাড়ির নং : এন0010 বয়স : 19 লিঙ্গ : মহিলা	ফটো উপলব্ধ	714	YDY1767052	নাম : জসিমউদ্দীন গাজী পিতার নাম: ময়নুচ গাজী বাড়ির নং : এন0012 বয়স : 20 লিঙ্গ : পুরুষ	ফটো উপলব্ধ
715	YDY1770353	নাম : অঙ্কিতা ঘোষ পিতার নাম: অলোক কুমার ঘোষ বাড়ির নং : 0069 বয়স : 19 লিঙ্গ : মহিলা	ফটো উপলব্ধ	716	YDY1774744	নাম : ফিরদৌস মন্ডল পিতার নাম: ফজের আলি মন্ডল বাড়ির নং : এন0031 বয়স : 23 লিঙ্গ : পুরুষ	ফটো উপলব্ধ				

বিধানসভা নির্বাচনক্ষেত্রের নং, নাম : 98-স্বরূপনগর  
ভাগ নং, নাম : 2-তেঁতুলিয়া পশ্চিমপাড়া

717 নাম : সামিমা হক স্বামীর নাম: সাইফুল হক বাড়ির নং : এন0212,তেঁতুলিয়া পশ্চিম পাড়া বয়স : 25 লিঙ্গ : মহিলা	YDY1338789 ফটো উপলব্ধ	718 নাম : পিঙ্কি পাল পিতার নাম: আনন্দ পাল বাড়ির নং : নং085 বয়স : 24 লিঙ্গ : মহিলা	YGV1792647 ফটো উপলব্ধ	719 নাম : নাছিমা বিবি স্বামীর নাম: ফজির আলি মগুদ বাড়ির নং : n0249 বয়স : 38 লিঙ্গ : মহিলা	YDY0396242 ফটো উপলব্ধ
720 নাম : জাহানারা খাতুন পিতার নাম: আতিয়ার গাইন বাড়ির নং : n0272 বয়স : 41 লিঙ্গ : মহিলা	YDY1169853 ফটো উপলব্ধ	721 নাম : মৌমিতা (মণ্ডল) সরকার স্বামীর নাম: প্রশান্ত কুমার সরকার বাড়ির নং : n0265 বয়স : 35 লিঙ্গ : মহিলা	YDY0467837 ফটো উপলব্ধ	722 নাম : আল্পনা গুনি স্বামীর নাম: গোবিন্দ গুনি বাড়ির নং : n0151 বয়স : 70 লিঙ্গ : মহিলা	LLQ0745802 ফটো উপলব্ধ
723 নাম : রামপ্রসাদ গুনি পিতার নাম: গোবিন্দ গুনি বাড়ির নং : n0151 বয়স : 42 লিঙ্গ : পুরুষ	LLQ2052850 ফটো উপলব্ধ	724 নাম : সুদীপ গুনি পিতার নাম: আনন্দ গুনি বাড়ির নং : এন0152 বয়স : 23 লিঙ্গ : পুরুষ	YDY1528017 ফটো উপলব্ধ	725 নাম : গোবিন্দ গুনি পিতার নাম: তারাপদ গুনি বাড়ির নং : n0151 বয়স : 71 লিঙ্গ : পুরুষ	LLQ0745794 ফটো উপলব্ধ
726 নাম : শৈলেন্দ্র গুনি পিতার নাম: তারাপদ গুনি বাড়ির নং : n0151 বয়স : 58 লিঙ্গ : পুরুষ	LLQ0745810 ফটো উপলব্ধ	727 নাম : সুবল গুনি পিতার নাম: তারাপদ গুনি বাড়ির নং : n0151 বয়স : 56 লিঙ্গ : পুরুষ	LLQ0745828 ফটো উপলব্ধ	728 নাম : সুমিত্রা গুনি স্বামীর নাম: সুবল গুনি বাড়ির নং : n0151 বয়স : 45 লিঙ্গ : মহিলা	LLQ2052868 ফটো উপলব্ধ
729 নাম : নিলিমা গুনি স্বামীর নাম: শৈলেন্দ্র গুনি বাড়ির নং : n0151 বয়স : 51 লিঙ্গ : মহিলা	LLQ1206382 ফটো উপলব্ধ	730 নাম : সীমা গুনি পিতার নাম: সুবল গুনি বাড়ির নং : এন0151,পি-200 বয়স : 27 লিঙ্গ : মহিলা	YDY1725118 ফটো উপলব্ধ	731 নাম : নিত্যানন্দ গুনি পিতার নাম: কালিপদ গুনি বাড়ির নং : n0152 বয়স : 63 লিঙ্গ : পুরুষ	LLQ0745737 ফটো উপলব্ধ
732 নাম : পূর্ণিমা গুনি স্বামীর নাম: নিত্যানন্দ গুনি বাড়ির নং : n0152 বয়স : 56 লিঙ্গ : মহিলা	LLQ0745745 ফটো উপলব্ধ	733 নাম : রামকৃষ্ণ গুনি পিতার নাম: নিত্যানন্দ গুনি বাড়ির নং : n0152 বয়স : 38 লিঙ্গ : পুরুষ	LLQ2630929 ফটো উপলব্ধ	734 নাম : গোপাল গুনি পিতার নাম: নিত্যানন্দ গুনি বাড়ির নং : n0152 বয়স : 35 লিঙ্গ : পুরুষ	YDY0628230 ফটো উপলব্ধ
735 নাম : পৌরাজ গুনি পিতার নাম: কালিপদ গুনি বাড়ির নং : n0152 বয়স : 61 লিঙ্গ : পুরুষ	LLQ0745752 ফটো উপলব্ধ	736 নাম : আনন্দ গুনি পিতার নাম: কালিপদ গুনি বাড়ির নং : n0152 বয়স : 51 লিঙ্গ : পুরুষ	LLQ0745778 ফটো উপলব্ধ	737 নাম : বিজলী গুনি স্বামীর নাম: আনন্দ গুনি বাড়ির নং : 124 বয়স : 39 লিঙ্গ : মহিলা	LLQ2711752 ফটো উপলব্ধ
738 নাম : মনিকা গুনি স্বামীর নাম: রামপ্রসাদ গুনি বাড়ির নং : n0251 বয়স : 32 লিঙ্গ : মহিলা	YDY0866608 ফটো উপলব্ধ	739 নাম : আব্দুর রহমান গাজী পিতার নাম: আব্দুর আলি গাজী বাড়ির নং : n0177 বয়স : 27 লিঙ্গ : পুরুষ	YDY1224674 ফটো উপলব্ধ	740 নাম : মাফুজা বিবি গাজী স্বামীর নাম: আব্দুর আলি গাজী বাড়ির নং : n0193 বয়স : 44 লিঙ্গ : মহিলা	LLQ2320398 ফটো উপলব্ধ
741 নাম : মনিফা খাতুন পিতার নাম: সাইদুল গাজী বাড়ির নং : n0190 বয়স : 28 লিঙ্গ : মহিলা	YDY1177211 ফটো উপলব্ধ	742 নাম : মিনা পারভীন স্বামীর নাম: মুনছুর গাজী বাড়ির নং : n0195 বয়স : 30 লিঙ্গ : মহিলা	YDY1177229 ফটো উপলব্ধ	743 নাম : ঝুমা বিবি স্বামীর নাম: রুহুল আমিন গাজী বাড়ির নং : n0169 বয়স : 31 লিঙ্গ : মহিলা	YDY1177245 ফটো উপলব্ধ
744 নাম : মুনছুর গাজী পিতার নাম: মজিবর গাজী বাড়ির নং : n0195 বয়স : 38 লিঙ্গ : পুরুষ	YDY1177252 ফটো উপলব্ধ	745 নাম : আবুর আলী গাজী পিতার নাম: মাদার গাজী বাড়ির নং : n0193 বয়স : 55 লিঙ্গ : পুরুষ	LLQ0745703 ফটো উপলব্ধ	746 নাম : নাজমা খাতুন পিতার নাম: সাকবাত গাজী বাড়ির নং : n0170 বয়স : 37 লিঙ্গ : মহিলা	YDY0628545 ফটো উপলব্ধ

বিধানসভা নির্বাচনক্ষেত্রের নং, নাম : 98-স্বরূপনগর  
ভাগ নং, নাম : 2-তেঁতুলিয়া পশ্চিমপাড়া

747 নাম : ফতেমা খাতুন পিতার নাম: আতাপউদ্দিন গাজী বাড়ির নং : n0174 বয়স : 36 লিঙ্গ : মহিলা	YDY0741033 ফটো উপলব্ধ	748 নাম : রুহুল আমিন গাজী পিতার নাম: আসগার গাজী বাড়ির নং : n0169 বয়স : 39 লিঙ্গ : পুরুষ	LLQ2630945 ফটো উপলব্ধ	749 নাম : আবদুল ছামাদ গাজী পিতার নাম: আঃ ছাত্তার গাজী বাড়ির নং : n0244 বয়স : 54 লিঙ্গ : পুরুষ	LLQ0745026 ফটো উপলব্ধ
750 নাম : সালেয়া গাজী স্বামীর নাম: ছলেমান গাজী বাড়ির নং : n0168 বয়স : 57 লিঙ্গ : মহিলা	LLQ0745521 ফটো উপলব্ধ	751 নাম : রাজ গাজী পিতার নাম: ছলেমান গাজী বাড়ির নং : n0168 বয়স : 37 লিঙ্গ : পুরুষ	YDY1054071 ফটো উপলব্ধ	752 নাম : বিজু গাজী পিতার নাম: ছলেমান গাজী বাড়ির নং : n0168 বয়স : 35 লিঙ্গ : পুরুষ	YDY0866590 ফটো উপলব্ধ
753 নাম : আসগার গাজী পিতার নাম: আহমাদ গাজী বাড়ির নং : n0169 বয়স : 70 লিঙ্গ : পুরুষ	LLQ0745083 ফটো উপলব্ধ	754 নাম : ছাকবাত গাজী পিতার নাম: আব্দুল গাজী বাড়ির নং : n0170 বয়স : 62 লিঙ্গ : পুরুষ	LLQ0745323 ফটো উপলব্ধ	755 নাম : সরিফুল গাজী পিতার নাম: সাইদুল গাজী বাড়ির নং : n0188 বয়স : 33 লিঙ্গ : পুরুষ	YDY0740860 ফটো উপলব্ধ
756 নাম : আজিজুল গাজী পিতার নাম: এবাদুল গাজী বাড়ির নং : n0185 বয়স : 36 লিঙ্গ : পুরুষ	YDY0628271 ফটো উপলব্ধ	757 নাম : আনারুল গাজী পিতার নাম: হামিজদি গাজী বাড়ির নং : n0186 বয়স : 55 লিঙ্গ : পুরুষ	LLQ0745216 ফটো উপলব্ধ	758 নাম : ছামসুল্লাহা গাজী স্বামীর নাম: আনারুল গাজী বাড়ির নং : n0186 বয়স : 51 লিঙ্গ : মহিলা	LLQ0745224 ফটো উপলব্ধ
759 নাম : হাফিজুল গাজী পিতার নাম: আনারুল গাজী বাড়ির নং : 0186 বয়স : 30 লিঙ্গ : পুরুষ	YDY0975672 ফটো উপলব্ধ	760 নাম : সাহানারা গাজী স্বামীর নাম: আলতাব গাজী বাড়ির নং : n0187 বয়স : 55 লিঙ্গ : মহিলা	LLQ0745356 ফটো উপলব্ধ	761 নাম : রুস্তম গাজী পিতার নাম: আলতাব গাজী বাড়ির নং : n0187 বয়স : 36 লিঙ্গ : পুরুষ	YDY0740910 ফটো উপলব্ধ
762 নাম : পাপিয়া বিবি স্বামীর নাম: রুস্তমগাজী বাড়ির নং : n0187 বয়স : 34 লিঙ্গ : মহিলা	YDY0866749 ফটো উপলব্ধ	763 নাম : সাহাজান গাজী পিতার নাম: বেললাল গাজী বাড়ির নং : n0182 বয়স : 71 লিঙ্গ : পুরুষ	LLQ1206424 ফটো উপলব্ধ	764 নাম : সালেয়া বিবি স্বামীর নাম: সাহাজান গাজী বাড়ির নং : n0182 বয়স : 63 লিঙ্গ : মহিলা	WB/14/093/408257 ফটো উপলব্ধ
765 নাম : আলিপ গাজী পিতার নাম: সাহাজান গাজী বাড়ির নং : n0182 বয়স : 34 লিঙ্গ : পুরুষ	YDY0628248 ফটো উপলব্ধ	766 নাম : নাজমা খাতুন বিবি স্বামীর নাম: আলিপ গাজী বাড়ির নং : n0182 বয়স : 31 লিঙ্গ : মহিলা	YDY1054089 ফটো উপলব্ধ	767 নাম : খাদিজা বিবি স্বামীর নাম: সালাউদ্দিন গাজী বাড়ির নং : 0182 বয়স : 35 লিঙ্গ : মহিলা	YDY0975565 ফটো উপলব্ধ
768 নাম : মজিবর গাজী পিতার নাম: মহমাদ গাজী বাড়ির নং : n0183 বয়স : 63 লিঙ্গ : পুরুষ	LLQ0745679 ফটো উপলব্ধ	769 নাম : ফিরোজা গাজী স্বামীর নাম: মজিবর গাজী বাড়ির নং : n0183 বয়স : 54 লিঙ্গ : মহিলা	LLQ0745687 ফটো উপলব্ধ	770 নাম : আসুরা খাতুন পিতার নাম: মজিবর গাজী বাড়ির নং : n0183 বয়স : 39 লিঙ্গ : মহিলা	LLQ2711778 ফটো উপলব্ধ
771 নাম : মান্নান গাজী পিতার নাম: মজিবর গাজী বাড়ির নং : n0183 বয়স : 38 লিঙ্গ : পুরুষ	YDY0185363 ফটো উপলব্ধ	772 নাম : আবু তালেব গাজী পিতার নাম: মজিবর গাজী বাড়ির নং : n0163 বয়স : 36 লিঙ্গ : পুরুষ	YDY0867002 ফটো উপলব্ধ	773 নাম : হান্নান গাজী পিতার নাম: মজিবর গাজী বাড়ির নং : N0183 বয়স : 31 লিঙ্গ : পুরুষ	YDY0866707 ফটো উপলব্ধ
774 নাম : রবিউল ইসলাম গাজী পিতার নাম: মুজিবর গাজী বাড়ির নং : n0183 বয়স : 41 লিঙ্গ : পুরুষ	LLQ2711729 ফটো উপলব্ধ	775 নাম : রবিউল গাজী পিতার নাম: মুজিবর গাজী বাড়ির নং : n0183 বয়স : 39 লিঙ্গ : পুরুষ	LLQ2448017 ফটো উপলব্ধ	776 নাম : সেরিনা বিবি স্বামীর নাম: রবিউল গাজী বাড়ির নং : n0183 বয়স : 37 লিঙ্গ : মহিলা	YDY0867028 ফটো উপলব্ধ

777 নাম : সাইফুল গাজী পিতার নাম: রফিকুল গাজী বাড়ির নং : 0194 বয়স : 31 লিঙ্গ : পুরুষ	YDY0975656 ফটো উপলব্ধ	778 নাম : হাকিম গাজী পিতার নাম: হামিজন্দী গাজী বাড়ির নং : n0184 বয়স : 61 লিঙ্গ : পুরুষ	LLQ2543684 ফটো উপলব্ধ	779 নাম : তানজিলা খাতুন পিতার নাম: হাকিম গাজী বাড়ির নং : n0184 বয়স : 40 লিঙ্গ : মহিলা	YDY0741017 ফটো উপলব্ধ
780 নাম : আলীমদ্দিন গাজী পিতার নাম: হাকিম গাজী বাড়ির নং : n0184 বয়স : 40 লিঙ্গ : পুরুষ	LLQ2630838 ফটো উপলব্ধ	781 নাম : সাহামুদ্দিন গাজী পিতার নাম: হাকিম গাজী বাড়ির নং : n0184 বয়স : 38 লিঙ্গ : পুরুষ	YDY0740878 ফটো উপলব্ধ	782 নাম : কুতুবউদ্দিন গাজী পিতার নাম: হাকিম গাজী বাড়ির নং : n0184 বয়স : 35 লিঙ্গ : পুরুষ	YDY0628255 ফটো উপলব্ধ
783 নাম : রাজিয়া খাতুন বিবি স্বামীর নাম: কুতুবউদ্দিন গাজী বাড়ির নং : n0184 বয়স : 31 লিঙ্গ : মহিলা	YDY0975516 ফটো উপলব্ধ	784 নাম : সাহানারা বিবি স্বামীর নাম: আলিমদ্দিন গাজী বাড়ির নং : n0184 বয়স : 37 লিঙ্গ : মহিলা	YDY0628263 ফটো উপলব্ধ	785 নাম : এবাদুল গাজী পিতার নাম: হমিজন্দি গাজী বাড়ির নং : n0185 বয়স : 57 লিঙ্গ : পুরুষ	LLQ0745455 ফটো উপলব্ধ
786 নাম : আলোয়া গাজী স্বামীর নাম: এবাদুল গাজী বাড়ির নং : n0185 বয়স : 54 লিঙ্গ : মহিলা	LLQ0745463 ফটো উপলব্ধ	787 নাম : মিনুয়ারা বিবি গাজী স্বামীর নাম: আলিম আলি গাজী বাড়ির নং : n0180 বয়স : 48 লিঙ্গ : মহিলা	LLQ1091537 ফটো উপলব্ধ	788 নাম : নূর নাহার গাজী স্বামীর নাম: ছাকবাত গাজী বাড়ির নং : n0170 বয়স : 61 লিঙ্গ : মহিলা	LLQ0745331 ফটো উপলব্ধ
789 নাম : রুপভান গাজী স্বামীর নাম: কলিমুদ্দিন গাজী বাড়ির নং : n0171 বয়স : 86 লিঙ্গ : মহিলা	LLQ0745489 ফটো উপলব্ধ	790 নাম : প্রবিরহাসান গাজী পিতার নাম: কলিমুদ্দিন গাজী বাড়ির নং : n0171 বয়স : 52 লিঙ্গ : পুরুষ	LLQ0745497 ফটো উপলব্ধ	791 নাম : হাসান গাজী পিতার নাম: কলিমুদ্দিন গাজী বাড়ির নং : n0171 বয়স : 46 লিঙ্গ : পুরুষ	LLQ2159804 ফটো উপলব্ধ
792 নাম : রীনা পারভীন স্বামীর নাম: হাসান গাজী বাড়ির নং : n0171 বয়স : 36 লিঙ্গ : মহিলা	YDY0496976 ফটো উপলব্ধ	793 নাম : রুপিয়া গাজী স্বামীর নাম: প্রবীর হাসান গাজী বাড়ির নং : 143 বয়স : 44 লিঙ্গ : মহিলা	LLQ2711661 ফটো উপলব্ধ	794 নাম : লিয়াকত গাজী পিতার নাম: আজি রহমান গাজী বাড়ির নং : n0172 বয়স : 56 লিঙ্গ : পুরুষ	LLQ2543668 ফটো উপলব্ধ
795 নাম : বেবী গাজী স্বামীর নাম: লিয়াকত গাজী বাড়ির নং : n0172 বয়স : 53 লিঙ্গ : মহিলা	LLQ2052785 ফটো উপলব্ধ	796 নাম : সিরাজ গাজী পিতার নাম: আজি রহমান গাজী বাড়ির নং : n0172 বয়স : 46 লিঙ্গ : পুরুষ	LLQ2052793 ফটো উপলব্ধ	797 নাম : রকেনুজ জামান গাজী পিতার নাম: আজি রহমান গাজী বাড়ির নং : N0172 বয়স : 37 লিঙ্গ : পুরুষ	YDY0866905 ফটো উপলব্ধ
798 নাম : হালিমা খাতুন পিতার নাম: আব্রাপ গাজী বাড়ির নং : n0174 বয়স : 34 লিঙ্গ : মহিলা	YDY0740928 ফটো উপলব্ধ	799 নাম : মেহেরুন নেছা বিবি স্বামীর নাম: মান্নান গাজী বাড়ির নং : n0174 বয়স : 37 লিঙ্গ : মহিলা	YDY0185355 ফটো উপলব্ধ	800 নাম : রওসনারা গাজী স্বামীর নাম: আমির গাজী বাড়ির নং : n0175 বয়স : 70 লিঙ্গ : মহিলা	LLQ0745299 ফটো উপলব্ধ
801 নাম : ফরিদা গাজী পিতার নাম: আমির গাজী বাড়ির নং : n0175 বয়স : 33 লিঙ্গ : মহিলা	YDY0866699 ফটো উপলব্ধ	802 নাম : কুলসুম গাজী স্বামীর নাম: মজিবর গাজী বাড়ির নং : n0195 বয়স : 63 লিঙ্গ : মহিলা	LLQ0745554 ফটো উপলব্ধ	803 নাম : মনোয়ারা গাজী স্বামীর নাম: মজিবর গাজী বাড়ির নং : n0195 বয়স : 59 লিঙ্গ : মহিলা	LLQ0745562 ফটো উপলব্ধ
804 নাম : আনিছুর গাজী পিতার নাম: মজিবর গাজী বাড়ির নং : n0195 বয়স : 42 লিঙ্গ : পুরুষ	LLQ2544104 ফটো উপলব্ধ	805 নাম : নূরজাহান খাতুন বিবি স্বামীর নাম: আনিছুর গাজী বাড়ির নং : 0196 বয়স : 31 লিঙ্গ : মহিলা	YDY0975680 ফটো উপলব্ধ	806 নাম : সরাব গাজী পিতার নাম: মজিবর গাজী বাড়ির নং : N0195 বয়স : 35 লিঙ্গ : পুরুষ	YDY0866897 ফটো উপলব্ধ

বিধানসভা নির্বাচনক্ষেত্রের নং, নাম : 98-স্বরূপনগর  
ভাগ নং, নাম : 2-তেঁতুলিয়া পশ্চিমপাড়া

807 নাম : সুপিয়া গাজী স্বামীর নাম: পয়মল গাজী বাড়ির নং : n0196 বয়স : 66 লিঙ্গ : মহিলা	LLQ0745539 ফটো উপলব্ধ	808 নাম : জেলেখা খাতুন পিতার নাম: পয়মল গাজী বাড়ির নং : n0196 বয়স : 41 লিঙ্গ : মহিলা	YDY0396275 ফটো উপলব্ধ	809 নাম : আলিম গাজী পিতার নাম: সিরাজুল গাজী বাড়ির নং : N0199 বয়স : 36 লিঙ্গ : পুরুষ	YDY0866947 ফটো উপলব্ধ
810 নাম : জেসমিন সুলতানা স্বামীর নাম: আলিম গাজী বাড়ির নং : 0127 বয়স : 31 লিঙ্গ : মহিলা	YDY0975631 ফটো উপলব্ধ	811 নাম : সিরাজুল গাজী পিতার নাম: নবু গাজী বাড়ির নং : n0199 বয়স : 51 লিঙ্গ : পুরুষ	LLQ0745117 ফটো উপলব্ধ	812 নাম : নজরুল গাজী পিতার নাম: নবু গাজী বাড়ির নং : n0200 বয়স : 76 লিঙ্গ : পুরুষ	LLQ0745620 ফটো উপলব্ধ
813 নাম : আনেছা বিবি গাজী স্বামীর নাম: নজরুল গাজী বাড়ির নং : n0200 বয়স : 64 লিঙ্গ : মহিলা	WB/14/093/408419 ফটো উপলব্ধ	814 নাম : সেলিম গাজী পিতার নাম: নজরুল গাজী বাড়ির নং : n0200 বয়স : 36 লিঙ্গ : পুরুষ	YDY0185496 ফটো উপলব্ধ	815 নাম : রেহেনা গাজী স্বামীর নাম: সেলিম গাজী বাড়ির নং : n0200 বয়স : 30 লিঙ্গ : মহিলা	YDY0975557 ফটো উপলব্ধ
816 নাম : জিয়ারুল গাজী পিতার নাম: নইমদ্দি গাজী বাড়ির নং : n0191 বয়স : 51 লিঙ্গ : পুরুষ	LLQ0745612 ফটো উপলব্ধ	817 নাম : খাইরুননেছা গাজী স্বামীর নাম: জিয়ারুল গাজী বাড়ির নং : n0191 বয়স : 42 লিঙ্গ : মহিলা	LLQ2711679 ফটো উপলব্ধ	818 নাম : ফতেমা গাজী স্বামীর নাম: মাদার গাজী বাড়ির নং : n0193 বয়স : 76 লিঙ্গ : মহিলা	LLQ0745695 ফটো উপলব্ধ
819 নাম : রফিকুল গাজী পিতার নাম: গোলাপনবী গাজী বাড়ির নং : n0194 বয়স : 65 লিঙ্গ : পুরুষ	LLQ0745505 ফটো উপলব্ধ	820 নাম : রহিমা গাজী স্বামীর নাম: রফিকুল গাজী বাড়ির নং : n0194 বয়স : 59 লিঙ্গ : মহিলা	LLQ0745513 ফটো উপলব্ধ	821 নাম : মজিবর গাজী পিতার নাম: জয়নাল গাজী বাড়ির নং : n0195 বয়স : 75 লিঙ্গ : পুরুষ	LLQ0745547 ফটো উপলব্ধ
822 নাম : আকবর গাজী পিতার নাম: জয়নাল গাজী বাড়ির নং : n0197 বয়স : 71 লিঙ্গ : পুরুষ	WB/14/093/408174 ফটো উপলব্ধ	823 নাম : জোহরা গাজী স্বামীর নাম: আকবর গাজী বাড়ির নং : n0197 বয়স : 61 লিঙ্গ : মহিলা	LLQ0744979 ফটো উপলব্ধ	824 নাম : ফরিদা গাজী স্বামীর নাম: অজেত গাজী বাড়ির নং : n0197 বয়স : 51 লিঙ্গ : মহিলা	LLQ0744987 ফটো উপলব্ধ
825 নাম : ইসানুর গাজী পিতার নাম: অজেত গাজী বাড়ির নং : N0197 বয়স : 38 লিঙ্গ : পুরুষ	YDY0866954 ফটো উপলব্ধ	826 নাম : সাহিনুর গাজী পিতার নাম: অজেত গাজী বাড়ির নং : N0197 বয়স : 34 লিঙ্গ : পুরুষ	YDY0866780 ফটো উপলব্ধ	827 নাম : মিজানুর গাজী পিতার নাম: অজেত গাজী বাড়ির নং : n0197 বয়স : 43 লিঙ্গ : পুরুষ	YDY0185389 ফটো উপলব্ধ
828 নাম : নাসিমা বিবি স্বামীর নাম: মিজানুর গাজী বাড়ির নং : n0197 বয়স : 39 লিঙ্গ : মহিলা	YDY0866822 ফটো উপলব্ধ	829 নাম : হানিফ গাজী পিতার নাম: ইউছাপ গাজী বাড়ির নং : n0198 বয়স : 71 লিঙ্গ : পুরুষ	LLQ0745406 ফটো উপলব্ধ	830 নাম : সায়েয়া গাজী স্বামীর নাম: হানিফ গাজী বাড়ির নং : n0198 বয়স : 58 লিঙ্গ : মহিলা	LLQ0745414 ফটো উপলব্ধ
831 নাম : আশারফ গাজী পিতার নাম: হানিফ গাজী বাড়ির নং : n0198 বয়স : 44 লিঙ্গ : পুরুষ	LLQ2630861 ফটো উপলব্ধ	832 নাম : রেবেকা খাতুন বিবি স্বামীর নাম: আশারফ গাজী বাড়ির নং : n0198 বয়স : 37 লিঙ্গ : মহিলা	LLQ2630879 ফটো উপলব্ধ	833 নাম : সাবির গাজী পিতার নাম: হানিফ গাজী বাড়ির নং : n0198 বয়স : 38 লিঙ্গ : পুরুষ	YDY0185330 ফটো উপলব্ধ
834 নাম : মোসারেফ গাজী পিতার নাম: হানিফ গাজী বাড়ির নং : n0198 বয়স : 49 লিঙ্গ : পুরুষ	LLQ2320976 ফটো উপলব্ধ	835 নাম : তাছলিমা বিবি স্বামীর নাম: সাবির গাজী বাড়ির নং : n0199 বয়স : 40 লিঙ্গ : মহিলা	YDY0866806 ফটো উপলব্ধ	836 নাম : খায়রুল গাজী স্বামীর নাম: সিরাজুল গাজী বাড়ির নং : n0199 বয়স : 56 লিঙ্গ : মহিলা	LLQ0745125 ফটো উপলব্ধ

বিধানসভা নির্বাচনক্ষেত্রের নং, নাম : 98-স্বরূপনগর  
ভাগ নং, নাম : 2-তেঁতুলিয়া পশ্চিমপাড়া

837 নাম : সাহারুখ গাজী পিতার নাম: সাইদুল গাজী বাড়ির নং : n0188 বয়স : 30 লিঙ্গ : পুরুষ	YDY0975540 ফটো উপলব্ধ	838 নাম : সিরাজুল গাজী পিতার নাম: নইমদ্দি গাজী বাড়ির নং : n0189 বয়স : 71 লিঙ্গ : পুরুষ	LLQ0745588 ফটো উপলব্ধ	839 নাম : কুদ্দুস গাজী পিতার নাম: সিরাজুল গাজী বাড়ির নং : n0189 বয়স : 37 লিঙ্গ : পুরুষ	YDY0497032 ফটো উপলব্ধ
840 নাম : আহম্মদ গাজী পিতার নাম: সিরাজুল গাজী বাড়ির নং : n0189 বয়স : 34 লিঙ্গ : পুরুষ	YDY0740894 ফটো উপলব্ধ	841 নাম : ফিরোজ গাজী পিতার নাম: সিরাজুল গাজী বাড়ির নং : n0189 বয়স : 40 লিঙ্গ : পুরুষ	LLQ2320984 ফটো উপলব্ধ	842 নাম : সাইদুল গাজী পিতার নাম: নইমদ্দি গাজী বাড়ির নং : n0190 বয়স : 67 লিঙ্গ : পুরুষ	LLQ0745604 ফটো উপলব্ধ
843 নাম : সালেহা বিবি গাজী স্বামীর নাম: সাইদুল গাজী বাড়ির নং : n0190 বয়স : 55 লিঙ্গ : মহিলা	LLQ1231182 ফটো উপলব্ধ	844 নাম : বাপ্পা গাজী পিতার নাম: সাইদুল গাজী বাড়ির নং : N0190 বয়স : 32 লিঙ্গ : পুরুষ	YDY0866939 ফটো উপলব্ধ	845 নাম : তাজমিরা খাতুন স্বামীর নাম: কারিম গাজী বাড়ির নং : এন0202 বয়স : 27 লিঙ্গ : মহিলা	YDY1518380 ফটো উপলব্ধ
846 নাম : জিন্নাতারা বিবি স্বামীর নাম: জাকির হোসেন গাজী বাড়ির নং : n0174 বয়স : 43 লিঙ্গ : মহিলা	LLQ2630846 ফটো উপলব্ধ	847 নাম : জাহানারা খাতুন পিতার নাম: আরসাদ আলি গাজী বাড়ির নং : n0177 বয়স : 37 লিঙ্গ : মহিলা	YDY0975474 ফটো উপলব্ধ	848 নাম : আমির গাজী পিতার নাম: আব্দুল গাজী বাড়ির নং : n0175 বয়স : 75 লিঙ্গ : পুরুষ	LLQ0745281 ফটো উপলব্ধ
849 নাম : আসুরা গাজী স্বামীর নাম: আরসাদ আলি গাজী বাড়ির নং : n0177 বয়স : 62 লিঙ্গ : মহিলা	YDY1452580 ফটো উপলব্ধ	850 নাম : সুফিয়া বিবি স্বামীর নাম: সিরাজ গাজী বাড়ির নং : n0172 বয়স : 44 লিঙ্গ : মহিলা	YDY0496984 ফটো উপলব্ধ	851 নাম : আলি আকবর গাজী পিতার নাম: আজিজক গাজী বাড়ির নং : n0172 বয়স : 38 লিঙ্গ : পুরুষ	YDY0185405 ফটো উপলব্ধ
852 নাম : রহিম গাজী পিতার নাম: সিরাজুল গাজী বাড়ির নং : n0199 বয়স : 33 লিঙ্গ : পুরুষ	YDY0866731 ফটো উপলব্ধ	853 নাম : সুপিয়া বিবি স্বামীর নাম: হাকিম গাজী বাড়ির নং : n0184 বয়স : 55 লিঙ্গ : মহিলা	LLQ0745711 ফটো উপলব্ধ	854 নাম : মেহেদী হাসান গাজী পিতার নাম: লিয়াকত গাজী বাড়ির নং : এন0172 বয়স : 22 লিঙ্গ : পুরুষ	YDY1620616 ফটো উপলব্ধ
855 নাম : রোহান আলি গাজী পিতার নাম: সাইফুল ইসলাম গাজী বাড়ির নং : এন0243 বয়স : 22 লিঙ্গ : পুরুষ	YDY1618875 ফটো উপলব্ধ	856 নাম : আসমিনারা খাতুন স্বামীর নাম: রাহান গাজী বাড়ির নং : এন0198 বয়স : 24 লিঙ্গ : মহিলা	YDY1617323 ফটো উপলব্ধ	857 নাম : আসমাতুল্লা গাজী পিতার নাম: আবুর আলি গাজী বাড়ির নং : এন0193 বয়স : 22 লিঙ্গ : পুরুষ	YDY1612175 ফটো উপলব্ধ
858 নাম : খাদিজা খাতুন বিবি স্বামীর নাম: সরিফুল গাজী বাড়ির নং : এন0188 বয়স : 27 লিঙ্গ : মহিলা	YDY1202043 ফটো উপলব্ধ	859 নাম : মরিয়ম খাতুন স্বামীর নাম: আবু তালেব গাজী বাড়ির নং : এন0163 বয়স : 24 লিঙ্গ : মহিলা	YDY1733567 ফটো উপলব্ধ	860 নাম : বিলকিছ নাহার স্বামীর নাম: সাইফুল গাজী বাড়ির নং : এন0194 বয়স : 23 লিঙ্গ : মহিলা	YDY1678119 ফটো উপলব্ধ
861 নাম : পারভীন খাতুন মন্ডল স্বামীর নাম: সাব্বির আলি মন্ডল বাড়ির নং : n0170 বয়স : 41 লিঙ্গ : মহিলা	LLQ2544054 ফটো উপলব্ধ	862 নাম : সবুজ গাজী পিতার নাম: রেজাউল গাজী বাড়ির নং : 00 বয়স : 24 লিঙ্গ : পুরুষ	YDY1614353 ফটো উপলব্ধ	863 নাম : রাকেশ গাজী পিতার নাম: রফিকুল গাজী বাড়ির নং : n0194 বয়স : 33 লিঙ্গ : পুরুষ	YDY0497040 ফটো উপলব্ধ
864 নাম : তাজমিন নাহার স্বামীর নাম: রোস্তুম গাজী বাড়ির নং : n0244 বয়স : 41 লিঙ্গ : মহিলা	YDY1137199 ফটো উপলব্ধ	865 নাম : ছোট গাজী পিতার নাম: ছলেমান গাজী বাড়ির নং : n0168 বয়স : 33 লিঙ্গ : পুরুষ	YDY1137264 ফটো উপলব্ধ	866 নাম : মুন্নিমা খাতুন পিতার নাম: লিয়াকত গাজী বাড়ির নং : n0172 বয়স : 28 লিঙ্গ : মহিলা	YDY1137272 ফটো উপলব্ধ

867 নাম : নাজমা বিবি স্বামীর নাম: ফিরোজ গাজী বাড়ির নং : n0189 বয়স : 33 লিঙ্গ : মহিলা	YDY1137215 ফটো উপলব্ধ	868 নাম : নাজমুল ইসলাম গাজী পিতার নাম: আয়ুব আলি গাজী বাড়ির নং : n0180 বয়স : 27 লিঙ্গ : পুরুষ	YDY1261825 ফটো উপলব্ধ	869 নাম : আব্দুল্লা গাজী পিতার নাম: আয়ুব আলি গাজী বাড়ির নং : n0193 বয়স : 29 লিঙ্গ : পুরুষ	YDY1262096 ফটো উপলব্ধ
870 নাম : নাসিমা বিবি স্বামীর নাম: আজিজুল গাজী বাড়ির নং : n0185 বয়স : 30 লিঙ্গ : মহিলা	YDY1274695 ফটো উপলব্ধ	871 নাম : রেজাউল গাজী পিতার নাম: আজিবর গাজী বাড়ির নং : n0201 বয়স : 53 লিঙ্গ : পুরুষ	LLQ0745158 ফটো উপলব্ধ	872 নাম : ফজিলা খাতুন গাজী স্বামীর নাম: রেজাউল গাজী বাড়ির নং : n0201 বয়স : 45 লিঙ্গ : মহিলা	YDY0628289 ফটো উপলব্ধ
873 নাম : সফিকুল গাজী পিতার নাম: আজিবর গাজী বাড়ির নং : n0201 বয়স : 39 লিঙ্গ : পুরুষ	YDY0497065 ফটো উপলব্ধ	874 নাম : রোজিনা বেগম গাজী স্বামীর নাম: সফিকুল গাজী বাড়ির নং : 0201 বয়স : 35 লিঙ্গ : মহিলা	YDY0975698 ফটো উপলব্ধ	875 নাম : আনারুল গাজী পিতার নাম: আজিবর গাজী বাড়ির নং : n0202 বয়স : 61 লিঙ্গ : পুরুষ	WB/14/093/408319 ফটো উপলব্ধ
876 নাম : আকিলা গাজী স্বামীর নাম: আনারুল গাজী বাড়ির নং : n0202 বয়স : 56 লিঙ্গ : মহিলা	WB/14/093/408129 ফটো উপলব্ধ	877 নাম : করিম গাজী পিতার নাম: আনারুল গাজী বাড়ির নং : N0202 বয়স : 33 লিঙ্গ : পুরুষ	YDY0866756 ফটো উপলব্ধ	878 নাম : মিজানুর রহমান পিতার নাম: আবু তালেব গাজী বাড়ির নং : n0239 বয়স : 44 লিঙ্গ : পুরুষ	LLQ2320380 ফটো উপলব্ধ
879 নাম : সাইফুল গাজী পিতার নাম: আন্সার গাজী বাড়ির নং : n0243 বয়স : 53 লিঙ্গ : পুরুষ	LLQ0745257 ফটো উপলব্ধ	880 নাম : মেহেব্বুননেসা বিবি স্বামীর নাম: সাইফুল গাজী বাড়ির নং : n0243 বয়স : 45 লিঙ্গ : মহিলা	YDY0185447 ফটো উপলব্ধ	881 নাম : রিজিয়া গাজী স্বামীর নাম: আব্দুল ছাত্তার গাজী বাড়ির নং : n0244 বয়স : 73 লিঙ্গ : মহিলা	LLQ0745000 ফটো উপলব্ধ
882 নাম : রোস্তুম গাজী পিতার নাম: আঃ ছাত্তার গাজী বাড়ির নং : n0244 বয়স : 47 লিঙ্গ : পুরুষ	LLQ1206457 ফটো উপলব্ধ	883 নাম : আনোয়ারা গাজী স্বামীর নাম: আজিজক গাজী বাড়ির নং : n0245 বয়স : 71 লিঙ্গ : মহিলা	LLQ1236264 ফটো উপলব্ধ	884 নাম : রফিকুল গাজী পিতার নাম: আলাউদ্দিন গাজী বাড়ির নং : n0178 বয়স : 61 লিঙ্গ : পুরুষ	LLQ0745380 ফটো উপলব্ধ
885 নাম : নারগিস গাজী স্বামীর নাম: রফিকুল গাজী বাড়ির নং : n0178 বয়স : 53 লিঙ্গ : মহিলা	LLQ0745398 ফটো উপলব্ধ	886 নাম : ইমরান গাজী পিতার নাম: রফিকুল গাজী বাড়ির নং : n0178 বয়স : 35 লিঙ্গ : পুরুষ	YDY0866657 ফটো উপলব্ধ	887 নাম : মুস্তাক গাজী পিতার নাম: রফিকুল গাজী বাড়ির নং : n0178 বয়স : 34 লিঙ্গ : পুরুষ	YDY0866665 ফটো উপলব্ধ
888 নাম : তারাতান গাজী স্বামীর নাম: আলাউদ্দিন গাজী বাড়ির নং : n0179 বয়স : 87 লিঙ্গ : মহিলা	LLQ0745372 ফটো উপলব্ধ	889 নাম : আয়ুব আলি গাজী পিতার নাম: আব্দুল গাজী বাড়ির নং : n0180 বয়স : 56 লিঙ্গ : পুরুষ	LLQ0745042 ফটো উপলব্ধ	890 নাম : ননিহার বিবি গাজী স্বামীর নাম: বেললাল গাজী বাড়ির নং : n0182 বয়স : 90 লিঙ্গ : মহিলা	LLQ0745646 ফটো উপলব্ধ
891 নাম : মারুফা খাতুন স্বামীর নাম: আব্দুল্লা গাজী বাড়ির নং : এন0193 বয়স : 28 লিঙ্গ : মহিলা	YDY1536382 ফটো উপলব্ধ	892 নাম : মনোয়ারা বিবি স্বামীর নাম: আজিজ গাজী বাড়ির নং : n0174 বয়স : 72 লিঙ্গ : মহিলা	LLQ0745190 ফটো উপলব্ধ	893 নাম : আকবর আলী গাজী পিতার নাম: আব্দুল গাজী বাড়ির নং : n0176 বয়স : 60 লিঙ্গ : পুরুষ	LLQ0745059 ফটো উপলব্ধ
894 নাম : জাকির হোসেন গাজী পিতার নাম: আতাঙ্গ গাজী বাড়ির নং : n0174 বয়স : 48 লিঙ্গ : পুরুষ	YDY1441229 ফটো উপলব্ধ	895 নাম : রাহান গাজী পিতার নাম: মোসারেফ গাজী বাড়ির নং : n0198 বয়স : 26 লিঙ্গ : পুরুষ	YDY1313931 ফটো উপলব্ধ	896 নাম : আলোয়া বিবি স্বামীর নাম: আকবর আলী গাজী বাড়ির নং : n0169 বয়স : 60 লিঙ্গ : মহিলা	LLQ0745091 ফটো উপলব্ধ

বিধানসভা নির্বাচনক্ষেত্রের নং, নাম : 98-স্বরূপনগর  
ভাগ নং, নাম : 2-তেঁতুলিয়া পশ্চিমপাড়া

897 নাম : রসনারা গাজী স্বামীর নাম : আকবর আলী গাজী বাড়ির নং : n0176 বয়স : 54 লিঙ্গ : মহিলা	LLQ0745067 ফটো উপলব্ধ	898 নাম : আজহারউদ্দিন গাজী পিতার নাম : রেজাউল গাজী বাড়ির নং : n0201 বয়স : 27 লিঙ্গ : পুরুষ	YDY1261528 ফটো উপলব্ধ	899 নাম : আতাপ গাজী পিতার নাম : আব্দুল গাজী বাড়ির নং : n0174 বয়স : 78 লিঙ্গ : পুরুষ	LLQ0745182 ফটো উপলব্ধ
900 নাম : সেলিমা খাতুন পিতার নাম : আনারুল গাজী বাড়ির নং : n0186 বয়স : 33 লিঙ্গ : মহিলা	YDY1264134 ফটো উপলব্ধ	901 নাম : মমতাজ বেগম স্বামীর নাম : আব্দুল গাজী বাড়ির নং : n0239 বয়স : 67 লিঙ্গ : মহিলা	LLQ0745273 ফটো উপলব্ধ	902 নাম : জী এম আজহার মামুন পিতার নাম : ছাকবাত গাজী বাড়ির নং : n5678 বয়স : 24 লিঙ্গ : পুরুষ	YDY1474964 ফটো উপলব্ধ
903 নাম : বর্না খাতুন পিতার নাম : সহিদুল মন্ডল বাড়ির নং : N0197 বয়স : 29 লিঙ্গ : মহিলা	YDY1457589 ফটো উপলব্ধ	904 নাম : আসাদুল্লা গাজী পিতার নাম : আবুর আলি গাজী বাড়ির নং : n0193 বয়স : 24 লিঙ্গ : পুরুষ	YDY1468495 ফটো উপলব্ধ	905 নাম : দিপক কুমার ঘোষ পিতার নাম : রঞ্জন ঘোষ বাড়ির নং : n0120 বয়স : 47 লিঙ্গ : পুরুষ	YDY0628297 ফটো উপলব্ধ
906 নাম : রঞ্জন ঘোষ পিতার নাম : মন্থা ঘোষ বাড়ির নং : n0120 বয়স : 65 লিঙ্গ : পুরুষ	LLQ2052876 ফটো উপলব্ধ	907 নাম : সাবিত্রী ঘোষ স্বামীর নাম : রঞ্জন ঘোষ বাড়ির নং : n0120 বয়স : 60 লিঙ্গ : মহিলা	WB/14/093/408021 ফটো উপলব্ধ	908 নাম : চন্দ্রা ঘোষ স্বামীর নাম : ইন্দ্রজিৎ ঘোষ বাড়ির নং : দুর্গা ভবন বয়স : 36 লিঙ্গ : মহিলা	NRC1014208 ফটো উপলব্ধ
909 নাম : নিলাঞ্জনা দাস পিতার নাম : নিলয় দাস বাড়ির নং : 004 বয়স : 28 লিঙ্গ : মহিলা	YCW1787837 ফটো উপলব্ধ	910 নাম : আল্পনা পাত্র স্বামীর নাম : সুবোল পাত্র বাড়ির নং : n0133 বয়স : 56 লিঙ্গ : মহিলা	LLQ0745851 ফটো উপলব্ধ	911 নাম : অভিশেখ পাত্র পিতার নাম : সুবোল পাত্র বাড়ির নং : N0133 বয়স : 32 লিঙ্গ : পুরুষ	YDY0866848 ফটো উপলব্ধ
912 নাম : গোপাল পাল পিতার নাম : বিজয় কৃষ্ণ পাল বাড়ির নং : n0166 বয়স : 66 লিঙ্গ : পুরুষ	LLQ0745869 ফটো উপলব্ধ	913 নাম : বন্দা পাল স্বামীর নাম : গোপাল পাল বাড়ির নং : n0166 বয়স : 58 লিঙ্গ : মহিলা	LLQ0745877 ফটো উপলব্ধ	914 নাম : তাপস পাল পিতার নাম : গোপাল পাল বাড়ির নং : 138 বয়স : 37 লিঙ্গ : পুরুষ	LLQ2711851 ফটো উপলব্ধ
915 নাম : ছট্ট পাল পিতার নাম : বিজয় পাল বাড়ির নং : n0166 বয়স : 61 লিঙ্গ : পুরুষ	LLQ0745885 ফটো উপলব্ধ	916 নাম : কবিতা পাল স্বামীর নাম : ছট্ট পাল বাড়ির নং : n0166 বয়স : 57 লিঙ্গ : মহিলা	LLQ0745893 ফটো উপলব্ধ	917 নাম : সঞ্জীব পাল পিতার নাম : ছট্ট পাল বাড়ির নং : n0166 বয়স : 36 লিঙ্গ : পুরুষ	YDY0378315 ফটো উপলব্ধ
918 নাম : মানা পাল পিতার নাম : বিজয় পাল বাড়ির নং : n0166 বয়স : 56 লিঙ্গ : পুরুষ	LLQ1236272 ফটো উপলব্ধ	919 নাম : গৌতম পাল পিতার নাম : গোপাল পাল বাড়ির নং : n0166 বয়স : 35 লিঙ্গ : পুরুষ	YDY0496968 ফটো উপলব্ধ	920 নাম : মিঠু পাল পিতার নাম : ছট্ট পাল বাড়ির নং : N0166 বয়স : 32 লিঙ্গ : মহিলা	YDY0866913 ফটো উপলব্ধ
921 নাম : রীতা পাল স্বামীর নাম : মানা পাল বাড়ির নং : n0166 বয়স : 48 লিঙ্গ : মহিলা	LLQ1207281 ফটো উপলব্ধ	Q 922 নাম : স্বপনা পাল স্বামীর নাম : তাপস পাল বাড়ির নং : n0218 বয়স : 25 লিঙ্গ : মহিলা	YDY1528231 ফটো উপলব্ধ	923 নাম : মনোজ পাল পিতার নাম : মানা পাল বাড়ির নং : n0166 বয়স : 26 লিঙ্গ : পুরুষ	YDY1274471 ফটো উপলব্ধ
924 নাম : তপন কুমার বসু পিতার নাম : জগদীশ চন্দ্র বসু বাড়ির নং : n0218 বয়স : 65 লিঙ্গ : পুরুষ	LLQ0745950 ফটো উপলব্ধ	925 নাম : মমতা বসু স্বামীর নাম : তপন কুমার বসু বাড়ির নং : n0218 বয়স : 58 লিঙ্গ : মহিলা	WB/14/093/408167 ফটো উপলব্ধ	926 নাম : বিলিক বসু পিতার নাম : তপন কুমার বসু বাড়ির নং : n0218 বয়স : 29 লিঙ্গ : মহিলা	YDY1054022 ফটো উপলব্ধ

বিধানসভা নির্বাচনক্ষেত্রের নং, নাম : 98-স্বরূপনগর  
ভাগ নং, নাম : 2-তেঁতুলিয়া পশ্চিমপাড়া

927	LLQ0746016	Q 928	LLQ2631554	929	LLQ2053858
নাম : শুরা বোস স্বামীর নাম: সত্যরঞ্জন বসু বাড়ির নং : n0219 বয়স : 70 লিঙ্গ : মহিলা	ফটো উপলব্ধ	নাম : ললিতা বাইন স্বামীর নাম: সুশান্ত ব্রাহ্ম বাড়ির নং : n0257 বয়স : 37 লিঙ্গ : মহিলা	ফটো উপলব্ধ	নাম : সুশান্ত বাইন পিতার নাম: সনাতন বাইন বাড়ির নং : n0258 বয়স : 43 লিঙ্গ : পুরুষ	ফটো উপলব্ধ
930	LLQ0747618	931	YDY1137256	932	LLQ0746156
নাম : হামিদা বিবি স্বামীর নাম: ইসলাম বিশ্বাস বাড়ির নং : n0217 বয়স : 81 লিঙ্গ : মহিলা	ফটো উপলব্ধ	নাম : তাজমিরা বিশ্বাস স্বামীর নাম: রাহুল বিশ্বাস বাড়ির নং : n0235 বয়স : 29 লিঙ্গ : মহিলা	ফটো উপলব্ধ	নাম : হাসিনা বিবি স্বামীর নাম: মাহরম বিশ্বাস বাড়ির নং : n0235 বয়স : 64 লিঙ্গ : মহিলা	ফটো উপলব্ধ
# 933	LLQ2630986	934	YDY1054063	935	SKE0949883
নাম : আব্দুল্লা বিশ্বাস পিতার নাম: মাহরম বিশ্বাস বাড়ির নং : n0235 বয়স : 39 লিঙ্গ : পুরুষ	ফটো উপলব্ধ	নাম : রাহুল বিশ্বাস পিতার নাম: মাহরম বিশ্বাস বাড়ির নং : n0235 বয়স : 32 লিঙ্গ : পুরুষ	ফটো উপলব্ধ	নাম : সাবিকুন নাহার স্বামীর নাম: হাবিবুর রহমান বিশ্বাস বাড়ির নং : n0229 বয়স : 31 লিঙ্গ : মহিলা	ফটো উপলব্ধ
936	YDY1137231	937	YDY1659374	938	YDY1137355
নাম : হাফিজুল বিশ্বাস পিতার নাম: সফিকুল বিশ্বাস বাড়ির নং : n0228 বয়স : 29 লিঙ্গ : পুরুষ	ফটো উপলব্ধ	নাম : সাহিন বিশ্বাস পিতার নাম: সাহেবআলি বিশ্বাস বাড়ির নং : এন0018 বয়স : 23 লিঙ্গ : পুরুষ	ফটো উপলব্ধ	নাম : সাবানা সুলতানা পিতার নাম: রেজাউল বিশ্বাস বাড়ির নং : n0232 বয়স : 28 লিঙ্গ : মহিলা	ফটো উপলব্ধ
939	YDY1137280	940	YDY1137298	941	YDY1137207
নাম : সাবিনা বিশ্বাস স্বামীর নাম: আমিরুল বিশ্বাস বাড়ির নং : n0232 বয়স : 34 লিঙ্গ : মহিলা	ফটো উপলব্ধ	নাম : সাবিনা খাতুন পিতার নাম: ফজলুরহমান বিশ্বাস বাড়ির নং : n0229 বয়স : 31 লিঙ্গ : মহিলা	ফটো উপলব্ধ	নাম : আলামিন বিশ্বাস পিতার নাম: মোস্তাফা বিশ্বাস বাড়ির নং : n0225 বয়স : 28 লিঙ্গ : পুরুষ	ফটো উপলব্ধ
942	LLQ0746032	943	LLQ1231042	944	LLQ2320992
নাম : আনোয়ারা বিশ্বাস স্বামীর নাম: মোস্তফা বিশ্বাস বাড়ির নং : n0225 বয়স : 55 লিঙ্গ : মহিলা	ফটো উপলব্ধ	নাম : মোস্তাফা বিশ্বাস পিতার নাম: ইসলাম বিশ্বাস বাড়ির নং : n0225 বয়স : 61 লিঙ্গ : পুরুষ	ফটো উপলব্ধ	নাম : ইয়াকুব বিশ্বাস পিতার নাম: ইসলাম বিশ্বাস বাড়ির নং : n0226 বয়স : 39 লিঙ্গ : পুরুষ	ফটো উপলব্ধ
945	YDY1491026	946	LLQ0746081	947	YDY0740944
নাম : সারবিনা পারভীন পিতার নাম: আরবআলি বিশ্বাস বাড়ির নং : তেঁতুলিয়া পশ্চিম পাড়া বয়স : 25 লিঙ্গ : মহিলা	ফটো উপলব্ধ	নাম : আরবআলী বিশ্বাস পিতার নাম: মুল্লুক চাদ বিশ্বাস বাড়ির নং : n0238 বয়স : 59 লিঙ্গ : পুরুষ	ফটো উপলব্ধ	নাম : নিহারবানু খাতুন পিতার নাম: ইয়ার আলি বিশ্বাস বাড়ির নং : n0237 বয়স : 34 লিঙ্গ : মহিলা	ফটো উপলব্ধ
948	LLQ2544070	949	YDY0628321	950	LLQ0746164
নাম : ফজের আলি বিশ্বাস পিতার নাম: মুল্লুকচাদ বিশ্বাস বাড়ির নং : n0227 বয়স : 45 লিঙ্গ : পুরুষ	ফটো উপলব্ধ	নাম : রিনা বিবি স্বামীর নাম: ফজের আলি বিশ্বাস বাড়ির নং : n0238 বয়স : 34 লিঙ্গ : মহিলা	ফটো উপলব্ধ	নাম : সাহেবআলী বিশ্বাস পিতার নাম: অস্বাদ বিশ্বাস বাড়ির নং : 208 বয়স : 63 লিঙ্গ : পুরুষ	ফটো উপলব্ধ
951	YDY0740852	952	LLQ0746255	953	WB/14/093/408078
নাম : কুদ্দুস বিশ্বাস পিতার নাম: সাহেব আলি বিশ্বাস বাড়ির নং : 208 বয়স : 33 লিঙ্গ : পুরুষ	ফটো উপলব্ধ	নাম : ইয়ারআলি বিশ্বাস পিতার নাম: মুল্লুক বিশ্বাস বাড়ির নং : n0237 বয়স : 63 লিঙ্গ : পুরুষ	ফটো উপলব্ধ	নাম : খলিল বিশ্বাস পিতার নাম: ইসলাম বিশ্বাস বাড়ির নং : n0227 বয়স : 60 লিঙ্গ : পুরুষ	ফটো উপলব্ধ
954	WB/14/093/408066	955	YDY0866970	956	LLQ1207273
নাম : মাজিদা বিবি স্বামীর নাম: খলিল বিশ্বাস বাড়ির নং : n0227 বয়স : 55 লিঙ্গ : মহিলা	ফটো উপলব্ধ	নাম : রুহুল আমিন বিশ্বাস পিতার নাম: খলিল বিশ্বাস বাড়ির নং : n0227 বয়স : 31 লিঙ্গ : পুরুষ	ফটো উপলব্ধ	নাম : ফজলু বিশ্বাস পিতার নাম: রমজান বিশ্বাস বাড়ির নং : n0229 বয়স : 66 লিঙ্গ : পুরুষ	ফটো উপলব্ধ

957 নাম : সালেয়া বিবি স্বামীর নাম: ফজলু বিশ্বাস বাড়ির নং : n0229 বয়স : 58 লিঙ্গ : মহিলা	LLQ2320547 ফটো উপলব্ধ	958 নাম : গীতা বিশ্বাস স্বামীর নাম: হরেন বিশ্বাস বাড়ির নং : n0130 বয়স : 58 লিঙ্গ : মহিলা	LLQ0746206 ফটো উপলব্ধ	959 নাম : অনুপ বিশ্বাস পিতার নাম: হরেন বিশ্বাস বাড়ির নং : n0130 বয়স : 52 লিঙ্গ : পুরুষ	WB/14/093/403709 ফটো উপলব্ধ
960 নাম : শিবানী বিশ্বাস স্বামীর নাম: অনুপ বিশ্বাস বাড়ির নং : n0130 বয়স : 43 লিঙ্গ : মহিলা	LLQ2711703 ফটো উপলব্ধ	961 নাম : অনিমা বিশ্বাস পিতার নাম: গৌর বিশ্বাস বাড়ির নং : n0155 বয়স : 53 লিঙ্গ : মহিলা	LLQ1206606 ফটো উপলব্ধ	962 নাম : মদন বিশ্বাস পিতার নাম: গৌর বিশ্বাস বাড়ির নং : n0155 বয়স : 50 লিঙ্গ : পুরুষ	LLQ0746248 ফটো উপলব্ধ
963 নাম : দীপা গাইন বিশ্বাস স্বামীর নাম: মদন বিশ্বাস বাড়ির নং : n0155 বয়স : 38 লিঙ্গ : মহিলা	YDY0628313 ফটো উপলব্ধ	964 নাম : বাপ্পা মন্ডল পিতার নাম: মনরঞ্জন মন্ডল বাড়ির নং : n0155 বয়স : 35 লিঙ্গ : পুরুষ	YDY0378281 ফটো উপলব্ধ	965 নাম : মারুফা বিশ্বাস স্বামীর নাম: ইয়াকুব বিশ্বাস বাড়ির নং : n0226 বয়স : 37 লিঙ্গ : মহিলা	YDY0497131 ফটো উপলব্ধ
966 নাম : রহিম বিশ্বাস পিতার নাম: ইসলাম বিশ্বাস বাড়ির নং : n0226 বয়স : 34 লিঙ্গ : পুরুষ	YDY0740837 ফটো উপলব্ধ	967 নাম : ইমানুর বিশ্বাস পিতার নাম: ইসলাম বিশ্বাস বাড়ির নং : n0226 বয়স : 34 লিঙ্গ : পুরুষ	YDY0497149 ফটো উপলব্ধ	968 নাম : সফিকুল বিশ্বাস পিতার নাম: ইসলাম বিশ্বাস বাড়ির নং : n0228 বয়স : 52 লিঙ্গ : পুরুষ	LLQ0746180 ফটো উপলব্ধ
969 নাম : সালেয়া বিশ্বাস স্বামীর নাম: সফিকুল বাড়ির নং : n0228 বয়স : 42 লিঙ্গ : মহিলা	LLQ2320554 ফটো উপলব্ধ	970 নাম : সানিয়া বিশ্বাস পিতার নাম: সফিকুল বিশ্বাস বাড়ির নং : 00 বয়স : 21 লিঙ্গ : মহিলা	YDY1734821 ফটো উপলব্ধ	971 নাম : সামসুর রহমান বিশ্বাস পিতার নাম: ফজলু বিশ্বাস বাড়ির নং : n0229 বয়স : 33 লিঙ্গ : পুরুষ	YDY0866962 ফটো উপলব্ধ
972 নাম : রাবেয়া বিশ্বাস স্বামীর নাম: পেসকার বিশ্বাস বাড়ির নং : n0232 বয়স : 66 লিঙ্গ : মহিলা	LLQ0746057 ফটো উপলব্ধ	973 নাম : আজিজুল বিশ্বাস পিতার নাম: পেসকার বিশ্বাস বাড়ির নং : n0232 বয়স : 42 লিঙ্গ : পুরুষ	LLQ2320539 ফটো উপলব্ধ	974 নাম : রবিউল ইসলাম বিশ্বাস পিতার নাম: পেসকার বিশ্বাস বাড়ির নং : n0232 বয়স : 48 লিঙ্গ : পুরুষ	LLQ2052967 ফটো উপলব্ধ
975 নাম : মনোয়ারা বিবি স্বামীর নাম: রেজাউল বিশ্বাস বাড়ির নং : n0232 বয়স : 47 লিঙ্গ : মহিলা	LLQ1206416 ফটো উপলব্ধ	976 নাম : আমিরুল বিশ্বাস পিতার নাম: পেসকার বাড়ির নং : n0232 বয়স : 39 লিঙ্গ : পুরুষ	LLQ2448108 ফটো উপলব্ধ	977 নাম : মেরিনা বিবি স্বামীর নাম: রবিউল ইসলাম বিশ্বাস বাড়ির নং : n0232 বয়স : 38 লিঙ্গ : মহিলা	YDY0740969 ফটো উপলব্ধ
978 নাম : আসমত বিশ্বাস পিতার নাম: অহোদ বিশ্বাস বাড়ির নং : n0234 বয়স : 66 লিঙ্গ : পুরুষ	LLQ0746107 ফটো উপলব্ধ	979 নাম : জোহরা বিবি স্বামীর নাম: আসমত বিশ্বাস বাড়ির নং : n0234 বয়স : 60 লিঙ্গ : মহিলা	LLQ0746115 ফটো উপলব্ধ	980 নাম : ওমর ফারুক বিশ্বাস পিতার নাম: আসমত বিশ্বাস বাড়ির নং : n0234 বয়স : 32 লিঙ্গ : পুরুষ	YDY1054006 ফটো উপলব্ধ
981 নাম : সামসুন্নাহার বিবি স্বামীর নাম: আরব আলি বিশ্বাস বাড়ির নং : n0238 বয়স : 50 লিঙ্গ : মহিলা	LLQ0746099 ফটো উপলব্ধ	982 নাম : হাবিবুর রহমান বিশ্বাস পিতার নাম: ফজলুর রহমান বিশ্বাস বাড়ির নং : n0229 বয়স : 41 লিঙ্গ : পুরুষ	LLQ2321008 ফটো উপলব্ধ	983 নাম : সাবির আলি বিশ্বাস পিতার নাম: আরব আলি বিশ্বাস বাড়ির নং : এন0238 বয়স : 22 লিঙ্গ : পুরুষ	YDY1659358 ফটো উপলব্ধ
984 নাম : পারুল খাতুন মায়ের নাম: রেশমা বিবি মোল্লা বাড়ির নং : n0237 বয়স : 25 লিঙ্গ : মহিলা	YDY1332956 ফটো উপলব্ধ	985 নাম : রাজা বিশ্বাস পিতার নাম: অনুপ বিশ্বাস বাড়ির নং : এন0130 বয়স : 24 লিঙ্গ : পুরুষ	YDY1516590 ফটো উপলব্ধ	986 নাম : জেসমিনা বিবি স্বামীর নাম: ইমানুর বিশ্বাস বাড়ির নং : এন0226 বয়স : 27 লিঙ্গ : মহিলা	YDY1268515 ফটো উপলব্ধ

987 নাম : রবিউল হক পিতার নাম: মোজাম্মেল হক বাড়ির নং : n0211 বয়স : 56 লিঙ্গ : পুরুষ	LLQ0747667 ফটো উপলব্ধ	988 নাম : নাজিমা হক স্বামীর নাম: রবিউল হক বাড়ির নং : n0211 বয়স : 52 লিঙ্গ : মহিলা	LLQ0747675 ফটো উপলব্ধ	989 নাম : মোহরা বেগম স্বামীর নাম: মোজাম্মেল হক বাড়ির নং : n0211 বয়স : 71 লিঙ্গ : মহিলা	LLQ0747659 ফটো উপলব্ধ
990 নাম : সামিমুল হক পিতার নাম: রবিউল হক বাড়ির নং : n0211 বয়স : 30 লিঙ্গ : পুরুষ	YDY0975532 ফটো উপলব্ধ	991 নাম : সাহিল রানা হক পিতার নাম: রবিউল হক বাড়ির নং : এন0211 বয়স : 22 লিঙ্গ : পুরুষ	YDY1577352 ফটো উপলব্ধ	992 নাম : বৃষ্টি বোস পিতার নাম: গৌতম বোস বাড়ির নং : না বয়স : 21 লিঙ্গ : মহিলা	YDY1659291 ফটো উপলব্ধ
993 নাম : তীর্থ বোস পিতার নাম: দেব প্রসাদ বোস বাড়ির নং : n0221 বয়স : 36 লিঙ্গ : পুরুষ	YDY0378307 ফটো উপলব্ধ	994 নাম : দেব প্রসাদ বোস পিতার নাম: সুরেন্দ্র বোস বাড়ির নং : n0220 বয়স : 76 লিঙ্গ : পুরুষ	LLQ0745968 ফটো উপলব্ধ	995 নাম : কুম্ভা বোস স্বামীর নাম: দেবপ্রসাদ বোস বাড়ির নং : n0220 বয়স : 69 লিঙ্গ : মহিলা	LLQ0745976 ফটো উপলব্ধ
996 নাম : পার্থ বোস পিতার নাম: দেবপ্রসাদ বাড়ির নং : n0220 বয়স : 44 লিঙ্গ : পুরুষ	LLQ1206291 ফটো উপলব্ধ	997 নাম : অর্পিতা স্বামীর নাম: পার্থ বোস বাড়ির নং : n0220 বয়স : 43 লিঙ্গ : মহিলা	YDY0975714 ফটো উপলব্ধ	998 নাম : স্বপ্না বোস স্বামীর নাম: বিমল বসু বাড়ির নং : n0221 বয়স : 69 লিঙ্গ : মহিলা	LLQ0745992 ফটো উপলব্ধ
999 নাম : গৌতম বোস পিতার নাম: অরুণ বোস বাড়ির নং : n0222 বয়স : 56 লিঙ্গ : পুরুষ	LLQ0745927 ফটো উপলব্ধ	1000 নাম : টুম্পা বসু স্বামীর নাম: গৌতম বসু বাড়ির নং : n0222 বয়স : 48 লিঙ্গ : মহিলা	LLQ2320489 ফটো উপলব্ধ	1001 নাম : সাজিদা আশরাফুননেছা পিতার নাম: রুহুল আমিন মন্ডল বাড়ির নং : এন0123 বয়স : 21 লিঙ্গ : মহিলা	YDY1659275 ফটো উপলব্ধ
1002 নাম : সালেয়া বিবি স্বামীর নাম: রফিকুল মন্ডল বাড়ির নং : n0157 বয়স : 35 লিঙ্গ : মহিলা	YDY0866798 ফটো উপলব্ধ	1003 নাম : নুরন নেছা স্বামীর নাম: রুহুল আমিন মন্ডল বাড়ির নং : n0213 বয়স : 40 লিঙ্গ : মহিলা	LLQ2448082 ফটো উপলব্ধ	1004 নাম : ফতেমা মণ্ডল স্বামীর নাম: নুরজমান মণ্ডল বাড়ির নং : n0157 বয়স : 67 লিঙ্গ : মহিলা	LLQ0746354 ফটো উপলব্ধ
1005 নাম : পলাশ মণ্ডল মায়ের নাম: ফতেমা মণ্ডল বাড়ির নং : n0157 বয়স : 32 লিঙ্গ : পুরুষ	YDY0866673 ফটো উপলব্ধ	1006 নাম : ফতেমা বিবি মন্ডল স্বামীর নাম: সিরাজুল মন্ডল বাড়ির নং : n0157 বয়স : 44 লিঙ্গ : মহিলা	LLQ2630960 ফটো উপলব্ধ	1007 নাম : রফিকুল মন্ডল পিতার নাম: নুরজমান মন্ডল বাড়ির নং : n0157 বয়স : 36 লিঙ্গ : পুরুষ	YDY0378273 ফটো উপলব্ধ
1008 নাম : সাবিকুন্নাহার মন্ডল স্বামীর নাম: আব্দুল রহমান মন্ডল বাড়ির নং : n0213 বয়স : 31 লিঙ্গ : মহিলা	YDY1224757 ফটো উপলব্ধ	1009 নাম : মসিয়ার মণ্ডল পিতার নাম: আব্দুল বারি মণ্ডল বাড়ির নং : n0207 বয়স : 54 লিঙ্গ : পুরুষ	LLQ0746305 ফটো উপলব্ধ	1010 নাম : সাহিনা মন্ডল পিতার নাম: মসিয়ার মন্ডল বাড়ির নং : এন0207 বয়স : 21 লিঙ্গ : মহিলা	YDY1716646 ফটো উপলব্ধ
1011 নাম : রুহুল আমিন মন্ডল পিতার নাম: আব্দুল হামিদ মন্ডল বাড়ির নং : n0213 বয়স : 47 লিঙ্গ : পুরুষ	YDY1447127 ফটো উপলব্ধ	1012 নাম : সারিফুল নাহার মণ্ডল স্বামীর নাম: সহিদ মন্ডল বাড়ির নং : n0246 বয়স : 53 লিঙ্গ : মহিলা	LLQ2320620 ফটো উপলব্ধ	1013 নাম : আবু হাসান মণ্ডল পিতার নাম: খালেদ মন্ডল বাড়ির নং : n0210 বয়স : 56 লিঙ্গ : পুরুষ	LLQ0746578 ফটো উপলব্ধ
1014 নাম : মাসুদা মন্ডল স্বামীর নাম: আবুহাসান মন্ডল বাড়ির নং : n0210 বয়স : 50 লিঙ্গ : মহিলা	YDY1405653 ফটো উপলব্ধ	1015 নাম : জাকির মন্ডল পিতার নাম: খালেদ মন্ডল বাড়ির নং : n0210 বয়স : 55 লিঙ্গ : পুরুষ	LLQ2543767 ফটো উপলব্ধ	1016 নাম : আবুছাইদ মণ্ডল পিতার নাম: আবুহাসান মণ্ডল বাড়ির নং : n0210 বয়স : 34 লিঙ্গ : পুরুষ	YDY0497081 ফটো উপলব্ধ

বিধানসভা নির্বাচনক্ষেত্রের নং, নাম : 98-স্বরূপনগর  
ভাগ নং, নাম : 2-তেঁতুলিয়া পশ্চিমপাড়

1017 নাম : ফুলচুরত বিবি মণ্ডল স্বামীর নাম: হামিদ মণ্ডল বাড়ির নং : n0213 বয়স : 76 লিঙ্গ : মহিলা	WB/14/093/408091 ফটো উপলব্ধ	1018 নাম : সবুর আলি মন্ডল পিতার নাম: আব্দুল জলিল মন্ডল বাড়ির নং : n0213 বয়স : 48 লিঙ্গ : পুরুষ	LLQ2320604 ফটো উপলব্ধ	1019 নাম : রাজিয়া বিবি স্বামীর নাম: সবুর আলি মন্ডল বাড়ির নং : n0213 বয়স : 36 লিঙ্গ : মহিলা	YDY0740977 ফটো উপলব্ধ
1020 নাম : গোলাম মোস্তাফা মন্ডল পিতার নাম: আব্দুল হামিদ মন্ডল বাড়ির নং : n0213 বয়স : 45 লিঙ্গ : পুরুষ	LLQ2630895 ফটো উপলব্ধ	1021 নাম : আব্দুল রহমান মন্ডল পিতার নাম: আব্দুল হামিদ মন্ডল বাড়ির নং : n0213 বয়স : 38 লিঙ্গ : পুরুষ	YDY0378265 ফটো উপলব্ধ	1022 নাম : কালিদাসী মন্ডল স্বামীর নাম: শ্যামসুন্দর মন্ডল বাড়ির নং : n0137 বয়স : 50 লিঙ্গ : মহিলা	LLQ0746487 ফটো উপলব্ধ
1023 নাম : গৌরান্দ মন্ডল পিতার নাম: হরিমোহন মন্ডল বাড়ির নং : n0137 বয়স : 58 লিঙ্গ : পুরুষ	LLQ0746495 ফটো উপলব্ধ	1024 নাম : আল্পনা মন্ডল স্বামীর নাম: উদয় মন্ডল বাড়ির নং : n0137 বয়স : 59 লিঙ্গ : মহিলা	LLQ0746461 ফটো উপলব্ধ	1025 নাম : খুকুমনি মণ্ডল স্বামীর নাম: গৌরান্দ মন্ডল বাড়ির নং : n0137 বয়স : 45 লিঙ্গ : মহিলা	LLQ2053114 ফটো উপলব্ধ
1026 নাম : রাজু মণ্ডল পিতার নাম: উদয় কৃষ্ণ মন্ডল বাড়ির নং : n0137 বয়স : 40 লিঙ্গ : পুরুষ	LLQ2320646 ফটো উপলব্ধ	1027 নাম : কৌশিক মন্ডল পিতার নাম: শিব রতন মন্ডল বাড়ির নং : n0137 বয়স : 33 লিঙ্গ : পুরুষ	YDY0740886 ফটো উপলব্ধ	1028 নাম : মানস মণ্ডল পিতার নাম: শ্যামসুন্দর মণ্ডল বাড়ির নং : N0106 বয়স : 32 লিঙ্গ : পুরুষ	YDY0866715 ফটো উপলব্ধ
1029 নাম : সঙ্গীতা মন্ডল স্বামীর নাম: রাজু মন্ডল বাড়ির নং : 0137 বয়স : 31 লিঙ্গ : মহিলা	YDY0975599 ফটো উপলব্ধ	1030 নাম : সুনীল মন্ডল পিতার নাম: নন্দকিশোর মন্ডল বাড়ির নং : n0154 বয়স : 56 লিঙ্গ : পুরুষ	LLQ0746677 ফটো উপলব্ধ	1031 নাম : রীনা মন্ডল স্বামীর নাম: সুনীল মন্ডল বাড়ির নং : n0154 বয়স : 50 লিঙ্গ : মহিলা	LLQ0746685 ফটো উপলব্ধ
1032 নাম : মহাদেব মন্ডল পিতার নাম: নন্দকিশোর মন্ডল বাড়ির নং : n0154 বয়স : 39 লিঙ্গ : পুরুষ	LLQ2711737 ফটো উপলব্ধ	1033 নাম : গোলামরহিম মোল্যা পিতার নাম: গোলাম রসুল মোল্যা বাড়ির নং : n0154 বয়স : 45 লিঙ্গ : পুরুষ	LLQ2159887 ফটো উপলব্ধ	1034 নাম : সফুরা বিবি স্বামীর নাম: গোলাম রহিম মোল্যা বাড়ির নং : n0154 বয়স : 42 লিঙ্গ : মহিলা	YDY0378299 ফটো উপলব্ধ
1035 নাম : মনোরঞ্জন মন্ডল পিতার নাম: নন্দ কিশোর মন্ডল বাড়ির নং : n0154 বয়স : 41 লিঙ্গ : পুরুষ	LLQ2544047 ফটো উপলব্ধ	1036 নাম : মতিয়ার মন্ডল পিতার নাম: গনি মন্ডল বাড়ির নং : n0205 বয়স : 69 লিঙ্গ : পুরুষ	LLQ0746636 ফটো উপলব্ধ	1037 নাম : মরিয়ম মন্ডল স্বামীর নাম: মতিয়ার মন্ডল বাড়ির নং : n0205 বয়স : 61 লিঙ্গ : মহিলা	LLQ0746644 ফটো উপলব্ধ
1038 নাম : ইছামতী মন্ডল স্বামীর নাম: কেঠপদ মন্ডল বাড়ির নং : n0127 বয়স : 74 লিঙ্গ : মহিলা	LLQ0746610 ফটো উপলব্ধ	1039 নাম : বিশ্বনাথ মন্ডল পিতার নাম: কেঠপদ মন্ডল বাড়ির নং : n0127 বয়স : 56 লিঙ্গ : পুরুষ	LLQ2053148 ফটো উপলব্ধ	1040 নাম : সুলতা মন্ডল স্বামীর নাম: বিশ্বনাথ মন্ডল বাড়ির নং : n0127 বয়স : 48 লিঙ্গ : মহিলা	LLQ2320687 ফটো উপলব্ধ
1041 নাম : প্রভাস মন্ডল পিতার নাম: অনন্ত মন্ডল বাড়ির নং : n0129 বয়স : 71 লিঙ্গ : পুরুষ	LLQ0746511 ফটো উপলব্ধ	1042 নাম : আব্বাসিদ্দিক মন্ডল পিতার নাম: খালেক মন্ডল বাড়ির নং : n0203 বয়স : 66 লিঙ্গ : পুরুষ	LLQ0746412 ফটো উপলব্ধ	1043 নাম : আকলিমা মন্ডল স্বামীর নাম: আব্ববকর মন্ডল বাড়ির নং : n0204 বয়স : 66 লিঙ্গ : মহিলা	LLQ1524180 ফটো উপলব্ধ
1044 নাম : মরিয়ম মণ্ডল স্বামীর নাম: লুৎফর মণ্ডল বাড়ির নং : n0206 বয়স : 73 লিঙ্গ : মহিলা	LLQ0746362 ফটো উপলব্ধ	1045 নাম : হাফিজুর মণ্ডল পিতার নাম: লুৎফর মণ্ডল বাড়ির নং : n0206 বয়স : 57 লিঙ্গ : পুরুষ	LLQ0746370 ফটো উপলব্ধ	1046 নাম : জিন্নাতারা মণ্ডল স্বামীর নাম: হাফিজুর মণ্ডল বাড়ির নং : n0206 বয়স : 51 লিঙ্গ : মহিলা	LLQ0746388 ফটো উপলব্ধ

বিধানসভা নির্বাচনক্ষেত্রের নং, নাম : 98-স্বরূপনগর  
ভাগ নং, নাম : 2-তেঁতুলিয়া পশ্চিমপাড়া

1047 নাম : হাবিবুর রহমান পিতার নাম: হাফিজুর মণ্ডল বাড়ির নং : n0206 বয়স : 34 লিঙ্গ : পুরুষ	YDY0497073 ফটো উপলব্ধ	1048 নাম : ফিরোজ মন্ডল পিতার নাম: আব্দুল জলিল মন্ডল বাড়ির নং : n0242 বয়স : 55 লিঙ্গ : পুরুষ	LLQ0746271 ফটো উপলব্ধ	1049 নাম : নাসিরউদ্দিন মণ্ডল পিতার নাম: আবু সিদ্দিক মণ্ডল বাড়ির নং : n0242 বয়স : 46 লিঙ্গ : পুরুষ	LLQ2052991 ফটো উপলব্ধ
1050 নাম : ফরিদা বিবি স্বামীর নাম: নাসিরউদ্দিন মণ্ডল বাড়ির নং : n0242 বয়স : 36 লিঙ্গ : মহিলা	YDY0497172 ফটো উপলব্ধ	1051 নাম : রমলা মন্ডল স্বামীর নাম: উমাশংকর মন্ডল বাড়ির নং : n0164 বয়স : 70 লিঙ্গ : মহিলা	YDY1502350 ফটো উপলব্ধ	1052 নাম : জাহানারা খাতুন মন্ডল স্বামীর নাম: সিদ্দিক আলি বাড়ির নং : n0242 বয়স : 43 লিঙ্গ : মহিলা	LLQ2320968 ফটো উপলব্ধ
1053 নাম : কুমা মন্ডল পিতার নাম: ননী গোপাল মন্ডল বাড়ির নং : n0273 বয়স : 34 লিঙ্গ : মহিলা	YDY0735027 ফটো উপলব্ধ	1054 নাম : জয়শ্রী মন্ডল (যোষ) স্বামীর নাম: শান্তনু মন্ডল বাড়ির নং : n0164 বয়স : 38 লিঙ্গ : মহিলা	YDY0628354 ফটো উপলব্ধ	1055 নাম : সৌরভ মন্ডল পিতার নাম: বিশ্বনাথ মন্ডল বাড়ির নং : এন0127 বয়স : 22 লিঙ্গ : পুরুষ	YDY1612449 ফটো উপলব্ধ
1056 নাম : খোকন মন্ডল পিতার নাম: রফিকুল মন্ডল বাড়ির নং : এন0192 বয়স : 38 লিঙ্গ : পুরুষ	LLQ2711695 ফটো উপলব্ধ	1057 নাম : সোমনাথ মণ্ডল পিতার নাম: অজিত মণ্ডল বাড়ির নং : n0153 বয়স : 40 লিঙ্গ : পুরুষ	YDY0628347 ফটো উপলব্ধ	1058 নাম : সাহাবু মন্ডল পিতার নাম: হাফিজুর মন্ডল বাড়ির নং : এন0206 বয়স : 21 লিঙ্গ : পুরুষ	YDY1678192 ফটো উপলব্ধ
1059 নাম : সাবিকুমা হার খাতুন স্বামীর নাম: ইব্রাহিম মন্ডল বাড়ির নং : এন0157 বয়স : 22 লিঙ্গ : মহিলা	YDY1669464 ফটো উপলব্ধ	1060 নাম : প্রনতি মন্ডল স্বামীর নাম: হরিশংকর মন্ডল বাড়ির নং : n0165 বয়স : 69 লিঙ্গ : মহিলা	YDY1404821 ফটো উপলব্ধ	1061 নাম : শানু সরকার পিতার নাম: পরিতোষ সরকার বাড়ির নং : N0233 বয়স : 28 লিঙ্গ : পুরুষ	YDY1137181 ফটো উপলব্ধ
1062 নাম : ছাকিনা মণ্ডল স্বামীর নাম: আলিবদ্দিন মণ্ডল বাড়ির নং : n0233 বয়স : 57 লিঙ্গ : মহিলা	LLQ0746446 ফটো উপলব্ধ	1063 নাম : তহমিনা মণ্ডল স্বামীর নাম: এসাজুর মন্ডল বাড়ির নং : n0205 বয়স : 40 লিঙ্গ : মহিলা	LLQ2320661 ফটো উপলব্ধ	1064 নাম : জাহির আব্বাহ মণ্ডল পিতার নাম: আব্বাকর মণ্ডল বাড়ির নং : n0204 বয়স : 46 লিঙ্গ : পুরুষ	LLQ2320588 ফটো উপলব্ধ
1065 নাম : আজিজুর মন্ডল পিতার নাম: লুৎফার মন্ডল বাড়ির নং : n0206 বয়স : 48 লিঙ্গ : পুরুষ	WB/14/093/408713 ফটো উপলব্ধ	1066 নাম : অর্পিতা মন্ডল পিতার নাম: শিবরতন মন্ডল বাড়ির নং : n0137 বয়স : 27 লিঙ্গ : মহিলা	YDY1224716 ফটো উপলব্ধ	1067 নাম : সৌমেন মন্ডল পিতার নাম: শ্যামসুন্দর মন্ডল বাড়ির নং : n0137 বয়স : 27 লিঙ্গ : পুরুষ	YDY1224724 ফটো উপলব্ধ
1068 নাম : সমীর মণ্ডল পিতার নাম: বিশ্বনাথ মণ্ডল বাড়ির নং : n0127 বয়স : 26 লিঙ্গ : পুরুষ	YDY1263656 ফটো উপলব্ধ	1069 নাম : ইব্রাহিম মন্ডল পিতার নাম: সিরাজুল মন্ডল বাড়ির নং : 0157 বয়স : 26 লিঙ্গ : পুরুষ	YDY1326446 ফটো উপলব্ধ	1070 নাম : রউফ মন্ডল পিতার নাম: মোঃ আব্দুল জলিল মন্ডল বাড়ির নং : n0242 বয়স : 41 লিঙ্গ : পুরুষ	LLQ2320950 ফটো উপলব্ধ
1071 নাম : দুর্গাবতী মন্ডল স্বামীর নাম: প্রভাস মন্ডল বাড়ির নং : n0129 বয়স : 63 লিঙ্গ : মহিলা	LLQ1236314 ফটো উপলব্ধ	1072 নাম : তুহিন মন্ডল পিতার নাম: প্রভাস মন্ডল বাড়ির নং : n0129 বয়স : 42 লিঙ্গ : পুরুষ	LLQ2053122 ফটো উপলব্ধ	1073 নাম : পাখি মন্ডল পিতার নাম: প্রভাস মন্ডল বাড়ির নং : 0098 বয়স : 37 লিঙ্গ : মহিলা	LLQ2711760 ফটো উপলব্ধ
1074 নাম : শিবরতন মন্ডল পিতার নাম: হরিমোহন মন্ডল বাড়ির নং : n0137 বয়স : 65 লিঙ্গ : পুরুষ	LLQ2053098 ফটো উপলব্ধ	1075 নাম : মনোরমা মন্ডল স্বামীর নাম: শিবরতন মন্ডল বাড়ির নং : n0137 বয়স : 51 লিঙ্গ : মহিলা	LLQ2053106 ফটো উপলব্ধ	1076 নাম : শ্যামসুন্দর মন্ডল পিতার নাম: হরিমোহন মন্ডল বাড়ির নং : n0137 বয়স : 62 লিঙ্গ : পুরুষ	LLQ0746479 ফটো উপলব্ধ

1077 নাম : রফিকুল মন্ডল পিতার নাম: ইসলাম মন্ডল বাড়ির নং : n0192 বয়স : 61 লিঙ্গ : পুরুষ	LLQ0746347 ফটো উপলব্ধ	1078 নাম : আমিরুল মন্ডল স্বামীর নাম: রফিকুল মন্ডল বাড়ির নং : n0192 বয়স : 56 লিঙ্গ : মহিলা	LLQ0746339 ফটো উপলব্ধ	1079 নাম : আবির মন্ডল পিতার নাম: ইসলাম মন্ডল বাড়ির নং : n0192 বয়স : 54 লিঙ্গ : মহিলা	WB/14/093/408610 ফটো উপলব্ধ
1080 নাম : অজিত মন্ডল পিতার নাম: হরিমোহন মন্ডল বাড়ির নং : n0153 বয়স : 71 লিঙ্গ : পুরুষ	LLQ0746404 ফটো উপলব্ধ	1081 নাম : বনমালা মন্ডল স্বামীর নাম: অজিত মন্ডল বাড়ির নং : n0153 বয়স : 60 লিঙ্গ : মহিলা	WB/14/093/408080 ফটো উপলব্ধ	1082 নাম : তারকনাথ মন্ডল পিতার নাম: অজিত মন্ডল বাড়ির নং : n0153 বয়স : 47 লিঙ্গ : পুরুষ	LLQ1231125 ফটো উপলব্ধ
1083 নাম : মাধবী (সরদার) মন্ডল স্বামীর নাম: তারকনাথ মন্ডল বাড়ির নং : N0153 বয়স : 43 লিঙ্গ : মহিলা	YDY0866764 ফটো উপলব্ধ	1084 নাম : আলিবাঈন মন্ডল পিতার নাম: ময়নাদিন মন্ডল বাড়ির নং : n0233 বয়স : 63 লিঙ্গ : পুরুষ	LLQ0746438 ফটো উপলব্ধ	1085 নাম : আনজুয়ারা বিবি স্বামীর নাম: আবুসাদিক মন্ডল বাড়ির নং : n0203 বয়স : 59 লিঙ্গ : মহিলা	LLQ1091545 ফটো উপলব্ধ
1086 নাম : সিদ্দিক আলি পিতার নাম: জলিল গাজী বাড়ির নং : n0242 বয়স : 52 লিঙ্গ : পুরুষ	WB/14/093/408396 ফটো উপলব্ধ	1087 নাম : শরিফুল মন্ডল পিতার নাম: আলিবাঈন মন্ডল বাড়ির নং : n0233 বয়স : 29 লিঙ্গ : পুরুষ	YDY1224682 ফটো উপলব্ধ	1088 নাম : বুদ্ধদেব মন্ডল পিতার নাম: সুনীল মন্ডল বাড়ির নং : n0154 বয়স : 28 লিঙ্গ : পুরুষ	YDY1224625 ফটো উপলব্ধ
1089 নাম : মাহাবুব মন্ডল পিতার নাম: হাফিজুর মন্ডল বাড়ির নং : n0206 বয়স : 28 লিঙ্গ : পুরুষ	YDY1224575 ফটো উপলব্ধ	1090 নাম : শান্তনু মন্ডল পিতার নাম: উমাশংকর মন্ডল বাড়ির নং : n0164 বয়স : 43 লিঙ্গ : পুরুষ	LLQ1555119 ফটো উপলব্ধ	1091 নাম : হাবিবুর মল্লিক পিতার নাম: হামিদুল্যা মল্লিক বাড়ির নং : তেঁতুলিয়া উত্তরপাড়া বয়স : 49 লিঙ্গ : পুরুষ	LLQ2405967 ফটো উপলব্ধ
1092 নাম : জাহানারা বিবি মল্লিক স্বামীর নাম: হাবিবুর মল্লিক বাড়ির নং : তেঁতুলিয়া উত্তরপাড়া বয়স : 46 লিঙ্গ : মহিলা	LLQ2630853 ফটো উপলব্ধ	1093 নাম : কওসর আলী মোল্লা পিতার নাম: মধু মোল্লা বাড়ির নং : n0262 বয়স : 40 লিঙ্গ : পুরুষ	LLQ2632305 ফটো উপলব্ধ	1094 নাম : আলিফ মোল্লা পিতার নাম: মজিদ মোল্লা বাড়ির নং : n0158 বয়স : 30 লিঙ্গ : পুরুষ	YDY1177260 ফটো উপলব্ধ
1095 নাম : রাজিদা বিবি স্বামীর নাম: সাদেক আলি সরদার বাড়ির নং : 119 বয়স : 32 লিঙ্গ : মহিলা	YDY1177237 ফটো উপলব্ধ	1096 নাম : সাহানারা মোল্লা স্বামীর নাম: মজিবর মোল্লা বাড়ির নং : n0158 বয়স : 48 লিঙ্গ : মহিলা	YDY1466812 ফটো উপলব্ধ	1097 নাম : ইসমাইল মোল্লা পিতার নাম: এমাম মোল্লা বাড়ির নং : n0147 বয়স : 64 লিঙ্গ : পুরুষ	LLQ0746941 ফটো উপলব্ধ
1098 নাম : উত্তম সরকার পিতার নাম: রামপদ সরকার বাড়ির নং : n0147 বয়স : 39 লিঙ্গ : পুরুষ	YDY0496851 ফটো উপলব্ধ	1099 নাম : মালতী সরকার স্বামীর নাম: উত্তম সরকার বাড়ির নং : n0147 বয়স : 36 লিঙ্গ : মহিলা	YDY0628594 ফটো উপলব্ধ	1100 নাম : মাফুজা মোল্লা স্বামীর নাম: হামিদ মোল্লা বাড়ির নং : n0158 বয়স : 76 লিঙ্গ : মহিলা	LLQ0746743 ফটো উপলব্ধ
1101 নাম : গোলাম রসুল মোল্লা পিতার নাম: পাঁচু মোল্লা বাড়ির নং : n0159 বয়স : 81 লিঙ্গ : পুরুষ	LLQ0746701 ফটো উপলব্ধ	1102 নাম : অমেলা মোল্লা স্বামীর নাম: গোলামরসুল মোল্লা বাড়ির নং : n0159 বয়স : 73 লিঙ্গ : মহিলা	LLQ0746719 ফটো উপলব্ধ	1103 নাম : গোলাম মোস্তফা মোল্লা পিতার নাম: গোলাম রসুল মোল্লা বাড়ির নং : n0159 বয়স : 56 লিঙ্গ : পুরুষ	LLQ2543783 ফটো উপলব্ধ
1104 নাম : মুসলিমা মোল্লা স্বামীর নাম: গোলামমোস্তফা মোল্লা বাড়ির নং : n0159 বয়স : 52 লিঙ্গ : মহিলা	LLQ0746727 ফটো উপলব্ধ	1105 নাম : গোলাম কুদ্দুস মোল্লা পিতার নাম: গোলাম রসুল মোল্লা বাড়ির নং : n0159 বয়স : 53 লিঙ্গ : পুরুষ	LLQ1236082 ফটো উপলব্ধ	1106 নাম : আরুফা বিবি স্বামীর নাম: গোলাম কুদ্দুস মোল্লা বাড়ির নং : n0159 বয়স : 41 লিঙ্গ : মহিলা	LLQ2447993 ফটো উপলব্ধ

বিধানসভা নির্বাচনক্ষেত্রের নং, নাম : 98-স্বরূপনগর  
ভাগ নং, নাম : 2-তেঁতুলিয়া পশ্চিমপাড়া

1107 নাম : মমিন মোল্লা পিতার নাম: গোলাম মোস্তাফা মোল্লা বাড়ির নং : n0159 বয়স : 32 লিঙ্গ : পুরুষ	YDY0866996 ফটো উপলব্ধ	1108 নাম : সেলিমা মোল্লা স্বামীর নাম: আরসাদ মোল্লা বাড়ির নং : n0231 বয়স : 57 লিঙ্গ : মহিলা	LLQ2543775 ফটো উপলব্ধ	1109 নাম : সাহাবুদ্দীন মোল্যা পিতার নাম: আরসাদ মোল্যা বাড়ির নং : n0231 বয়স : 39 লিঙ্গ : পুরুষ	LLQ2711810 ফটো উপলব্ধ
1110 নাম : আলামিন মোল্লা পিতার নাম: গোলাম কুদ্দুস মোল্লা বাড়ির নং : এন0159 বয়স : 24 লিঙ্গ : পুরুষ	YDY1612407 ফটো উপলব্ধ	1111 নাম : মহাদেব রায় পিতার নাম: রাজকৃষ্ণ বাড়ির নং : n0162 বয়স : 42 লিঙ্গ : পুরুষ	LLQ2320729 ফটো উপলব্ধ	1112 নাম : জয়দেব রায় পিতার নাম: রাজকৃষ্ণ রায় বাড়ির নং : n0162 বয়স : 52 লিঙ্গ : পুরুষ	YDY1407451 ফটো উপলব্ধ
1113 নাম : তারামণি রায় স্বামীর নাম: জয়দেব রায় বাড়ির নং : n0162 বয়স : 40 লিঙ্গ : মহিলা	LLQ2630903 ফটো উপলব্ধ	1114 নাম : মোঃ সাকের পিতার নাম: মোঃ কওসের শেখ বাড়ির নং : n0031 বয়স : 32 লিঙ্গ : পুরুষ	YDY1289875 ফটো উপলব্ধ	1115 নাম : নূর হাসান শেখ পিতার নাম: মোঃ কওসের শেখ বাড়ির নং : n0031 বয়স : 34 লিঙ্গ : পুরুষ	YDY1264431 ফটো উপলব্ধ
1116 নাম : সাহিল গাজী পিতার নাম: মৃত সাহিদুল গাজী বাড়ির নং : এন0031 বয়স : 24 লিঙ্গ : পুরুষ	YDY1498773 ফটো উপলব্ধ	1117 নাম : দিপালী সরকার স্বামীর নাম: তারক সরকার বাড়ির নং : n0141 বয়স : 48 লিঙ্গ : মহিলা	LLQ0747196 ফটো উপলব্ধ	1118 নাম : অনুপ সরকার পিতার নাম: হারাধন সরকার বাড়ির নং : n0142 বয়স : 55 লিঙ্গ : পুরুষ	LLQ0746875 ফটো উপলব্ধ
1119 নাম : পম্পা সরকার স্বামীর নাম: অনুপ সরকার বাড়ির নং : n0142 বয়স : 38 লিঙ্গ : মহিলা	YDY0628404 ফটো উপলব্ধ	1120 নাম : রমেশ সরকার পিতার নাম: হারাধন সরকার বাড়ির নং : n0142 বয়স : 50 লিঙ্গ : পুরুষ	LLQ0746883 ফটো উপলব্ধ	1121 নাম : তাপস সরকার পিতার নাম: হারাধন সরকার বাড়ির নং : n0142 বয়স : 48 লিঙ্গ : পুরুষ	LLQ0746891 ফটো উপলব্ধ
1122 নাম : বিভা সরকার স্বামীর নাম: তাপস সরকার বাড়ির নং : 142 বয়স : 35 লিঙ্গ : মহিলা	YDY0975649 ফটো উপলব্ধ	1123 নাম : মানোবেশ সরকার পিতার নাম: হারাধন সরকার বাড়ির নং : n0142 বয়স : 45 লিঙ্গ : পুরুষ	LLQ2053494 ফটো উপলব্ধ	1124 নাম : সঞ্জিত সরকার পিতার নাম: স্বপন সরকার বাড়ির নং : N0156 বয়স : 32 লিঙ্গ : পুরুষ	YDY0866988 ফটো উপলব্ধ
1125 নাম : সুন্দরী সরকার স্বামীর নাম: হরিপদ সরকার বাড়ির নং : n0143 বয়স : 75 লিঙ্গ : মহিলা	LLQ0747006 ফটো উপলব্ধ	1126 নাম : কার্তিক সরকার পিতার নাম: হরিপদ সরকার বাড়ির নং : n0143 বয়স : 66 লিঙ্গ : পুরুষ	LLQ1206218 ফটো উপলব্ধ	1127 নাম : মানিক সরকার পিতার নাম: কার্তিক সরকার বাড়ির নং : n0143 বয়স : 34 লিঙ্গ : পুরুষ	YDY0628412 ফটো উপলব্ধ
1128 নাম : বৃহস্পতি সরকার স্বামীর নাম: কার্তিক সরকার বাড়ির নং : n0143 বয়স : 56 লিঙ্গ : মহিলা	LLQ0747014 ফটো উপলব্ধ	1129 নাম : সুলতা সরকার পিতার নাম: কার্তিক সরকার বাড়ির নং : n0143 বয়স : 32 লিঙ্গ : মহিলা	YDY1053982 ফটো উপলব্ধ	1130 নাম : সবিতা সরকার স্বামীর নাম: ভগিরথ সরকার বাড়ির নং : n0135 বয়স : 54 লিঙ্গ : মহিলা	LLQ0747402 ফটো উপলব্ধ
1131 নাম : সম্পা সরকার পিতার নাম: ভগীরথ সরকার বাড়ির নং : n0135 বয়স : 30 লিঙ্গ : মহিলা	YDY0975581 ফটো উপলব্ধ	1132 নাম : আরতী সরকার স্বামীর নাম: রঘু সরকার বাড়ির নং : n0136 বয়স : 64 লিঙ্গ : মহিলা	LLQ0747451 ফটো উপলব্ধ	1133 নাম : বিশুজিৎ সরকার পিতার নাম: রঘু সরকার বাড়ির নং : n0136 বয়স : 43 লিঙ্গ : পুরুষ	LLQ2711687 ফটো উপলব্ধ
1134 নাম : মায়ী সরকার স্বামীর নাম: প্রেমদাস সরকার বাড়ির নং : n0138 বয়স : 73 লিঙ্গ : মহিলা	LLQ2053270 ফটো উপলব্ধ	1135 নাম : দীপক সরকার পিতার নাম: প্রেমদাস সরকার বাড়ির নং : n0138 বয়স : 56 লিঙ্গ : পুরুষ	LLQ2543833 ফটো উপলব্ধ	1136 নাম : অভিজিৎ সরকার পিতার নাম: ভরত সরকার বাড়ির নং : n0134 বয়স : 33 লিঙ্গ : পুরুষ	YDY0740936 ফটো উপলব্ধ

1137 নাম : সুনন্দা সরকার স্বামীর নাম: তপন সরকার বাড়ির নং : 0054 বয়স : 29 লিঙ্গ : মহিলা	YGV1356393 ফটো উপলব্ধ	1138 নাম : পার্থ সরকার পিতার নাম: তপন সরকার বাড়ির নং : n0138 বয়স : 27 লিঙ্গ : পুরুষ	YDY1258607 ফটো উপলব্ধ	1139 নাম : মাধাবী মল্লা পিতার নাম: নীশীকাংতা মল্লা বাড়ির নং : এন০১২৪ বয়স : 29 লিঙ্গ : মহিলা	WZI1993500 ফটো উপলব্ধ
1140 নাম : সুমন সরকার পিতার নাম: রবীন সরকার বাড়ির নং : এন0145 বয়স : 23 লিঙ্গ : পুরুষ	YDY1612415 ফটো উপলব্ধ	1141 নাম : ময়না সরকার পিতার নাম: শ্যাম সরকার বাড়ির নং : 135 বয়স : 50 লিঙ্গ : মহিলা	YDY0628453 ফটো উপলব্ধ	1142 নাম : শেফালী সরকার স্বামীর নাম: খোকন সরকার বাড়ির নং : n0224 বয়স : 66 লিঙ্গ : মহিলা	LLQ0747097 ফটো উপলব্ধ
1143 নাম : সুপর্ণা মন্ডল সরকার স্বামীর নাম: বিশ্বজিৎ সরকার বাড়ির নং : এন0136 বয়স : 28 লিঙ্গ : মহিলা	YDY1619634 ফটো উপলব্ধ	1144 নাম : গোলক সরকার পিতার নাম: শ্যাম সরকার বাড়ির নং : n0163 বয়স : 47 লিঙ্গ : পুরুষ	LLQ2053312 ফটো উপলব্ধ	1145 নাম : রামপ্রসাদ সরকার পিতার নাম: শচীন সরকার বাড়ির নং : n0149 বয়স : 34 লিঙ্গ : পুরুষ	YDY0628446 ফটো উপলব্ধ
1146 নাম : সাধন সরকার পিতার নাম: কৃষ্ণ কোমল সরকার বাড়ির নং : n0131 বয়স : 43 লিঙ্গ : পুরুষ	LLQ2630820 ফটো উপলব্ধ	1147 নাম : রাহুল সরকার পিতার নাম: দীপক সরকার বাড়ির নং : এন0138 বয়স : 24 লিঙ্গ : পুরুষ	YDY1669332 ফটো উপলব্ধ	1148 নাম : রুপা সরকার স্বামীর নাম: সাধন সরকার বাড়ির নং : n0131 বয়স : 36 লিঙ্গ : মহিলা	LLQ2630994 ফটো উপলব্ধ
1149 নাম : সরজিত সরকার পিতার নাম: ভগীরথ সরকার বাড়ির নং : 0135 বয়স : 28 লিঙ্গ : পুরুষ	YDY1326453 ফটো উপলব্ধ	1150 নাম : তপন সরকার পিতার নাম: দুলাল সরকার বাড়ির নং : n0156 বয়স : 61 লিঙ্গ : পুরুষ	LLQ1207125 ফটো উপলব্ধ	1151 নাম : তাপস সরকার পিতার নাম: তপন সরকার বাড়ির নং : এন0156 বয়স : 33 লিঙ্গ : পুরুষ	YDY0866830 ফটো উপলব্ধ
1152 নাম : নবকুমার সরকার পিতার নাম: দুলাল সরকার বাড়ির নং : n0156 বয়স : 50 লিঙ্গ : পুরুষ	LLQ0747170 ফটো উপলব্ধ	1153 নাম : তারামনি সরকার স্বামীর নাম: বাবুরাম সরকার বাড়ির নং : n0160 বয়স : 65 লিঙ্গ : মহিলা	LLQ0747345 ফটো উপলব্ধ	1154 নাম : সঞ্জয় সরকার পিতার নাম: বাবুরাম সরকার বাড়ির নং : n0160 বয়স : 45 লিঙ্গ : পুরুষ	LLQ2631000 ফটো উপলব্ধ
1155 নাম : অনিমা সরকার স্বামীর নাম: সন্তোষ সরকার বাড়ির নং : n0161 বয়স : 63 লিঙ্গ : মহিলা	LLQ0747279 ফটো উপলব্ধ	1156 নাম : সমীর সরকার পিতার নাম: সন্তোষ সরকার বাড়ির নং : n0161 বয়স : 39 লিঙ্গ : পুরুষ	YDY0496935 ফটো উপলব্ধ	1157 নাম : শ্যাম সরকার পিতার নাম: হাজারী সরকার বাড়ির নং : 135 বয়স : 71 লিঙ্গ : পুরুষ	LLQ0747469 ফটো উপলব্ধ
1158 নাম : যশোদা সরকার স্বামীর নাম: শ্যাম সরকার বাড়ির নং : n0163 বয়স : 66 লিঙ্গ : মহিলা	LLQ0747477 ফটো উপলব্ধ	1159 নাম : মেঘনাথ সরকার পিতার নাম: ভোলা সরকার বাড়ির নং : n0124 বয়স : 29 লিঙ্গ : পুরুষ	YDY1137330 ফটো উপলব্ধ	1160 নাম : কৃষ্ণ সরকার পিতার নাম: শচীন সরকার বাড়ির নং : n0149 বয়স : 33 লিঙ্গ : পুরুষ	YDY1137348 ফটো উপলব্ধ
1161 নাম : রাকেশ সরকার পিতার নাম: কৃষ্ণ কোমল সরকার বাড়ির নং : n0131 বয়স : 29 লিঙ্গ : পুরুষ	YDY1054055 ফটো উপলব্ধ	1162 নাম : সুনিতা সরকার পিতার নাম: ভোলা সরকার বাড়ির নং : n0124 বয়স : 27 লিঙ্গ : মহিলা	YDY1279843 ফটো উপলব্ধ	1163 নাম : শিখা রানী সরকার পিতার নাম: প্রফুল্ল সরকার বাড়ির নং : n0148 বয়স : 51 লিঙ্গ : মহিলা	YDY1393180 ফটো উপলব্ধ
1164 নাম : শচীন সরকার পিতার নাম: দেবেন সরকার বাড়ির নং : n0149 বয়স : 66 লিঙ্গ : পুরুষ	LLQ0747204 ফটো উপলব্ধ	1165 নাম : সুজাতা সরকার স্বামীর নাম: শচীন সরকার বাড়ির নং : n0149 বয়স : 57 লিঙ্গ : মহিলা	LLQ0747212 ফটো উপলব্ধ	1166 নাম : মিঠুন সরকার পিতার নাম: শচীন সরকার বাড়ির নং : n0149 বয়স : 39 লিঙ্গ : পুরুষ	YDY0628438 ফটো উপলব্ধ

1167 নাম : রনজিত সরকার পিতার নাম: শচীন সরকার বাড়ির নং : n0149 বয়স : 37 লিঙ্গ : পুরুষ	LLQ2711844 ফটো উপলব্ধ	1168 নাম : উষারানী সরকার স্বামীর নাম: দুলাল সরকার বাড়ির নং : n0156 বয়স : 83 লিঙ্গ : মহিলা	LLQ0747139 ফটো উপলব্ধ	1169 নাম : স্বপন সরকার পিতার নাম: দুলাল সরকার বাড়ির নং : n0156 বয়স : 71 লিঙ্গ : পুরুষ	WB/14/093/408470 ফটো উপলব্ধ
1170 নাম : বাসন্তী সরকার স্বামীর নাম: স্বপন সরকার বাড়ির নং : n0156 বয়স : 60 লিঙ্গ : মহিলা	LLQ0747154 ফটো উপলব্ধ	1171 নাম : প্রিয়াংকা সরকার পিতার নাম: স্বপন সরকার বাড়ির নং : n0156 বয়স : 35 লিঙ্গ : মহিলা	YDY0496927 ফটো উপলব্ধ	1172 নাম : প্রিয়া মন্ডল স্বামীর নাম: প্রসেনজিৎ মন্ডল বাড়ির নং : n0277 বয়স : 26 লিঙ্গ : মহিলা	YDY1326438 ফটো উপলব্ধ
1173 নাম : সুমনা সরকার স্বামীর নাম: মানবেশ সরকার বাড়ির নং : 0142 বয়স : 31 লিঙ্গ : মহিলা	YDY0975615 ফটো উপলব্ধ	1174 নাম : মিনুয়ারা গাজী স্বামীর নাম: আব্দুল সামাদ গাজী বাড়ির নং : n0134 বয়স : 39 লিঙ্গ : মহিলা	LLQ2702884 ফটো উপলব্ধ	1175 নাম : ভগীরথ সরকার পিতার নাম: মনিন্দ্র সরকার বাড়ির নং : n0135 বয়স : 62 লিঙ্গ : পুরুষ	LLQ0747394 ফটো উপলব্ধ
1176 নাম : তপন সরকার পিতার নাম: কৃষ্ণ কোমল সরকার বাড়ির নং : n0131 বয়স : 39 লিঙ্গ : পুরুষ	LLQ2448033 ফটো উপলব্ধ	1177 নাম : পরিতোষ সরকার পিতার নাম: সুধীর সরকার বাড়ির নং : n0122 বয়স : 52 লিঙ্গ : পুরুষ	WB/14/093/408707 ফটো উপলব্ধ	1178 নাম : ফুলেশ্বরী সরকার স্বামীর নাম: সঞ্জয় সরকার বাড়ির নং : n0160 বয়স : 40 লিঙ্গ : মহিলা	LLQ2448041 ফটো উপলব্ধ
1179 নাম : যমুনা সরকার স্বামীর নাম: কালিপ্রসন্ন সরকার বাড়ির নং : n0121 বয়স : 71 লিঙ্গ : মহিলা	LLQ0747030 ফটো উপলব্ধ	1180 নাম : কবিতা সরকার পিতার নাম: কালিপ্রসন্ন সরকার বাড়ির নং : n0121 বয়স : 51 লিঙ্গ : মহিলা	LLQ0747055 ফটো উপলব্ধ	1181 নাম : বসন্ত সরকার পিতার নাম: কালিপ্রসন্ন সরকার বাড়ির নং : n0121 বয়স : 49 লিঙ্গ : পুরুষ	LLQ0747063 ফটো উপলব্ধ
1182 নাম : জ্যোৎস্না সরকার স্বামীর নাম: বসন্ত সরকার বাড়ির নং : n0121 বয়স : 37 লিঙ্গ : মহিলা	YDY0975706 ফটো উপলব্ধ	1183 নাম : রুহুল আমিন মন্ডল পিতার নাম: দেলবার মন্ডল বাড়ির নং : n0148 বয়স : 49 লিঙ্গ : পুরুষ	LLQ2053213 ফটো উপলব্ধ	1184 নাম : সন্তোষ সরকার পিতার নাম: অধীর সরকার বাড়ির নং : n0123 বয়স : 42 লিঙ্গ : পুরুষ	LLQ2448074 ফটো উপলব্ধ
1185 নাম : কাঞ্চন সরকার স্বামীর নাম: পরিতোষ সরকার বাড়ির নং : n0122 বয়স : 50 লিঙ্গ : মহিলা	LLQ2053486 ফটো উপলব্ধ	1186 নাম : মহিতোষ সরকার পিতার নাম: সুধীর সরকার বাড়ির নং : n0122 বয়স : 46 লিঙ্গ : পুরুষ	LLQ1206366 ফটো উপলব্ধ	1187 নাম : শ্যামলী (মণ্ডল) সরকার স্বামীর নাম: মহিতোষ সরকার বাড়ির নং : n0122 বয়স : 42 লিঙ্গ : মহিলা	YDY0866855 ফটো উপলব্ধ
1188 নাম : বিদ্যুত সরকার স্বামীর নাম: অধীর সরকার বাড়ির নং : n0123 বয়স : 79 লিঙ্গ : মহিলা	LLQ0746966 ফটো উপলব্ধ	1189 নাম : বৃন্দা সরকার পিতার নাম: সখীচরন সরকার বাড়ির নং : n0144 বয়স : 63 লিঙ্গ : পুরুষ	YDY1466242 ফটো উপলব্ধ	1190 নাম : জয়া সরকার স্বামীর নাম: আশুতোষ সরকার বাড়ির নং : n0123 বয়স : 51 লিঙ্গ : মহিলা	LLQ0746982 ফটো উপলব্ধ
1191 নাম : মছুয়া সরকার স্বামীর নাম: রমেশ সরকার বাড়ির নং : n0042 বয়স : 47 লিঙ্গ : মহিলা	LLQ2052637 ফটো উপলব্ধ	1192 নাম : মিনতী সরকার স্বামীর নাম: রঞ্জিত সরকার বাড়ির নং : 112 বয়স : 37 লিঙ্গ : মহিলা	LLQ2711711 ফটো উপলব্ধ	1193 নাম : তপন সরকার পিতার নাম: প্রেমদাস সরকার বাড়ির নং : n0138 বয়স : 50 লিঙ্গ : পুরুষ	LLQ2543841 ফটো উপলব্ধ
1194 নাম : রাজু সরকার পিতার নাম: প্রেমদাস সরকার বাড়ির নং : n0138 বয়স : 38 লিঙ্গ : পুরুষ	YDY0628388 ফটো উপলব্ধ	1195 নাম : জয়িতা সরকার স্বামীর নাম: রাজু সরকার বাড়ির নং : 0138 বয়স : 31 লিঙ্গ : মহিলা	YDY0975573 ফটো উপলব্ধ	1196 নাম : মনোজ সরকার পিতার নাম: প্রেমদাস সরকার বাড়ির নং : n0138 বয়স : 39 লিঙ্গ : পুরুষ	YDY0396267 ফটো উপলব্ধ

1197 নাম : সরস্বতী সরকার স্বামীর নাম: ভোলা সরকার বাড়ির নং : n0124 বয়স : 50 লিঙ্গ : মহিলা	LLQ0747311 ফটো উপলব্ধ	1198 নাম : অঞ্জলী সরকার স্বামীর নাম: শংকর সরকার বাড়ির নং : n0125 বয়স : 58 লিঙ্গ : মহিলা	LLQ0747295 ফটো উপলব্ধ	1199 নাম : কুন্তি সরকার পিতার নাম: শংকর সরকার বাড়ির নং : n0125 বয়স : 33 লিঙ্গ : মহিলা	YDY0628586 ফটো উপলব্ধ
1200 নাম : বাদল সরকার পিতার নাম: শংকর সরকার বাড়ির নং : 0125 বয়স : 30 লিঙ্গ : পুরুষ	YDY0975664 ফটো উপলব্ধ	1201 নাম : দেবলা সরকার স্বামীর নাম: অনাথ সরকার বাড়ির নং : n0126 বয়স : 72 লিঙ্গ : মহিলা	LLQ2053239 ফটো উপলব্ধ	1202 নাম : সুদর্শন সরকার পিতার নাম: অনাথ সরকার বাড়ির নং : n0126 বয়স : 41 লিঙ্গ : পুরুষ	LLQ2711794 ফটো উপলব্ধ
1203 নাম : সনাতন সরকার পিতার নাম: অনাথ সরকার বাড়ির নং : n0126 বয়স : 37 লিঙ্গ : পুরুষ	LLQ2711786 ফটো উপলব্ধ	1204 নাম : কেনারাম সরকার পিতার নাম: নীলকমল সরকার বাড়ির নং : n0128 বয়স : 41 লিঙ্গ : পুরুষ	LLQ2159846 ফটো উপলব্ধ	1205 নাম : টুকী সরকার স্বামীর নাম: নিলকমল সরকার বাড়ির নং : n0128 বয়স : 60 লিঙ্গ : মহিলা	LLQ1091560 ফটো উপলব্ধ
1206 নাম : সুশান্ত সরকার পিতার নাম: নিলকমল সরকার বাড়ির নং : n0128 বয়স : 48 লিঙ্গ : পুরুষ	LLQ1206796 ফটো উপলব্ধ	Q 1207 নাম : লিপিকা সরকার স্বামীর নাম: সুশান্ত সরকার বাড়ির নং : n0128 বয়স : 42 লিঙ্গ : মহিলা	YDY1054048 ফটো উপলব্ধ	1208 নাম : যমুনা (মণ্ডল) সরকার স্বামীর নাম: কেনারাম সরকার বাড়ির নং : n0128 বয়স : 35 লিঙ্গ : মহিলা	YDY0975458 ফটো উপলব্ধ
1209 নাম : স্বপন সরকার পিতার নাম: কৃষ্ণ কমল সরকার বাড়ির নং : n0131 বয়স : 36 লিঙ্গ : পুরুষ	YDY0866681 ফটো উপলব্ধ	1210 নাম : ভরত সরকার পিতার নাম: মনিন্দ্র সরকার বাড়ির নং : n0134 বয়স : 58 লিঙ্গ : পুরুষ	LLQ0747428 ফটো উপলব্ধ	1211 নাম : রাধারানী সরকার স্বামীর নাম: ভরত সরকার বাড়ির নং : n0134 বয়স : 52 লিঙ্গ : মহিলা	LLQ0747436 ফটো উপলব্ধ
1212 নাম : বিজয় সরকার পিতার নাম: হরিপদ সরকার বাড়ির নং : n0140 বয়স : 60 লিঙ্গ : পুরুষ	LLQ0747352 ফটো উপলব্ধ	1213 নাম : মঞ্জু সরকার স্বামীর নাম: বিজয় সরকার বাড়ির নং : n0140 বয়স : 55 লিঙ্গ : মহিলা	LLQ0747360 ফটো উপলব্ধ	1214 নাম : দীপঙ্কর সরকার পিতার নাম: বিজয় সরকার বাড়ির নং : n0140 বয়স : 35 লিঙ্গ : পুরুষ	YDY0628396 ফটো উপলব্ধ
1215 নাম : ফাল্গুনী সরকার(রায়) স্বামীর নাম: দীপঙ্কর সরকার বাড়ির নং : n0140 বয়স : 29 লিঙ্গ : মহিলা	YDY1054014 ফটো উপলব্ধ	1216 নাম : পূর্ণিমা সরকার পিতার নাম: বিজয় সরকার বাড়ির নং : n0140 বয়স : 34 লিঙ্গ : মহিলা	YDY0740951 ফটো উপলব্ধ	1217 নাম : প্রসেনজিৎ সরকার পিতার নাম: বিজয় সরকার বাড়ির নং : n0140 বয়স : 33 লিঙ্গ : পুরুষ	YDY0740845 ফটো উপলব্ধ
1218 নাম : তারক সরকার পিতার নাম: হরিপদ সরকার বাড়ির নং : n0141 বয়স : 55 লিঙ্গ : পুরুষ	LLQ0747188 ফটো উপলব্ধ	1219 নাম : রাজকুমার সরকার পিতার নাম: বৃলা সরকার বাড়ির নং : n0144 বয়স : 45 লিঙ্গ : পুরুষ	LLQ2053304 ফটো উপলব্ধ	1220 নাম : ফুলি সরকার স্বামীর নাম: রাজকুমার সরকার বাড়ির নং : N0144 বয়স : 39 লিঙ্গ : মহিলা	YDY0866863 ফটো উপলব্ধ
1221 নাম : ঝন্টু সরকার পিতার নাম: বৃলা সরকার বাড়ির নং : 116 বয়স : 39 লিঙ্গ : পুরুষ	LLQ2711828 ফটো উপলব্ধ	1222 নাম : সনত সরকার পিতার নাম: হরেন্দ্রনাথ সরকার বাড়ির নং : n0145 বয়স : 66 লিঙ্গ : পুরুষ	LLQ0747493 ফটো উপলব্ধ	1223 নাম : বেবী সরকার স্বামীর নাম: সনত সরকার বাড়ির নং : n0145 বয়স : 51 লিঙ্গ : মহিলা	LLQ0747501 ফটো উপলব্ধ
1224 নাম : রূপালী সরকার পিতার নাম: সনত সরকার বাড়ির নং : n0145 বয়স : 31 লিঙ্গ : মহিলা	YDY0975466 ফটো উপলব্ধ	1225 নাম : রতন সরকার পিতার নাম: হরেন্দ্রনাথ সরকার বাড়ির নং : n0145 বয়স : 57 লিঙ্গ : পুরুষ	LLQ0747519 ফটো উপলব্ধ	1226 নাম : রবীন্দ্র সরকার পিতার নাম: হরেন্দ্রনাথ সরকার বাড়ির নং : n0145 বয়স : 54 লিঙ্গ : পুরুষ	LLQ0747527 ফটো উপলব্ধ

1227 নাম : সুলতা সরকার স্বামীর নাম: রবীন সরকার বাড়ির নং : n0145 বয়স : 43 লিঙ্গ : মহিলা	LLQ2448066 ফটো উপলব্ধ	1228 নাম : অমল সরকার পিতার নাম: নরেন্দ্রনাথ সরকার বাড়ির নং : n0146 বয়স : 56 লিঙ্গ : পুরুষ	LLQ0746834 ফটো উপলব্ধ	1229 নাম : মীরা সরকার স্বামীর নাম: অমল সরকার বাড়ির নং : n0146 বয়স : 52 লিঙ্গ : মহিলা	WB/14/093/408276 ফটো উপলব্ধ
1230 নাম : সনজিৎ সরকার পিতার নাম: অশোক সরকার বাড়ির নং : n0146 বয়স : 35 লিঙ্গ : পুরুষ	YDY0866632 ফটো উপলব্ধ	1231 নাম : মহাদেব সরকার পিতার নাম: তারক সরকার বাড়ির নং : n0141 বয়স : 28 লিঙ্গ : পুরুষ	YDY1137322 ফটো উপলব্ধ	1232 নাম : কম্পনা সরকার স্বামীর নাম: তপন সরকার বাড়ির নং : n0156 বয়স : 53 লিঙ্গ : মহিলা	LLQ0747162 ফটো উপলব্ধ
1233 নাম : ঈশিতা সরকার পিতার নাম: নব কুমার সরকার বাড়ির নং : এন0156 বয়স : 21 লিঙ্গ : মহিলা	YDY1725480 ফটো উপলব্ধ	1234 নাম : স্নেহা সরকার পিতার নাম: নব কুমার সরকার বাড়ির নং : এন0156 বয়স : 20 লিঙ্গ : মহিলা	YDY1725357 ফটো উপলব্ধ	1235 নাম : সত্যজিৎ সরকার পিতার নাম: ভরত সরকার বাড়ির নং : 135 বয়স : 28 লিঙ্গ : মহিলা	YDY1326511 ফটো উপলব্ধ
1236 নাম : রেহেনা বিবি স্বামীর নাম: আমজেদ মণ্ডল বাড়ির নং : তেঁতুলিয়া পশ্চিম পাড়া জমে মসজিদ বয়স : 51 লিঙ্গ : মহিলা	HCT0087775 ফটো উপলব্ধ	1237 নাম : স্বপ্না সরকার স্বামীর নাম: কৃষ্ণ সরকার বাড়ির নং : N0149 বয়স : 25 লিঙ্গ : মহিলা	YDY1452671 ফটো উপলব্ধ	1238 নাম : ঝর্ণা ঘোষ স্বামীর নাম: সুকুমার ঘোষ বাড়ির নং : n0148 বয়স : 44 লিঙ্গ : মহিলা	YDY1177195 ফটো উপলব্ধ
1239 নাম : সাহেব সরকার পিতার নাম: অমল সরকার বাড়ির নং : n0146 বয়স : 27 লিঙ্গ : পুরুষ	YDY1224617 ফটো উপলব্ধ	1240 নাম : নমিতা সরকার পিতার নাম: মনোজ সরকার বাড়ির নং : n0138 বয়স : 29 লিঙ্গ : মহিলা	YDY1224666 ফটো উপলব্ধ	1241 নাম : প্রশান্ত কুমার সরকার পিতার নাম: কালি প্রসন্ন সরকার বাড়ির নং : n0121 বয়স : 52 লিঙ্গ : পুরুষ	YDY1405943 ফটো উপলব্ধ
1242 নাম : আকাশ ঘোষ মায়ের নাম: ঝর্ণা ঘোষ বাড়ির নং : এন0148 বয়স : 23 লিঙ্গ : পুরুষ	YDY1503119 ফটো উপলব্ধ	1243 নাম : রেখা সরকার স্বামীর নাম: শম্ভু সরকার বাড়ির নং : n0146 বয়স : 36 লিঙ্গ : মহিলা	YDY0628420 ফটো উপলব্ধ	1244 নাম : মামনি বিশ্বাস সরকার স্বামীর নাম: বিশ্বজিত সরকার বাড়ির নং : n0146 বয়স : 36 লিঙ্গ : মহিলা	NRC0816082 ফটো উপলব্ধ
1245 নাম : কৃষ্ণ কমল সরকার পিতার নাম: শিরমনি সরকার বাড়ির নং : n0131 বয়স : 66 লিঙ্গ : পুরুষ	LLQ1206788 ফটো উপলব্ধ	1246 নাম : রফিকুল সরদার পিতার নাম: আরশাদ আলি বাড়ির নং : n0208 বয়স : 39 লিঙ্গ : পুরুষ	LLQ2320935 ফটো উপলব্ধ	1247 নাম : আসমা পারভিন পিতার নাম: আরশাদ আলি সরদার বাড়ির নং : n0208 বয়স : 36 লিঙ্গ : মহিলা	YDY0628560 ফটো উপলব্ধ
1248 নাম : গোলাম মোস্তাফা সরদার পিতার নাম: আরশাদ আলি সরদার বাড়ির নং : n0208 বয়স : 31 লিঙ্গ : পুরুষ	YDY0866814 ফটো উপলব্ধ	1249 নাম : রাবিয়া বিবি সরদার স্বামীর নাম: আরশাদ আলি সরদার বাড়ির নং : n0208 বয়স : 58 লিঙ্গ : মহিলা	LLQ1206283 ফটো উপলব্ধ	1250 নাম : রমিছা সরদার স্বামীর নাম: দিনওয়ার সরদার বাড়ির নং : n0119 বয়স : 66 লিঙ্গ : মহিলা	LLQ2543874 ফটো উপলব্ধ
1251 নাম : আরশাদ আলি সরদার পিতার নাম: আজিজ সরদার বাড়ির নং : n0208 বয়স : 66 লিঙ্গ : পুরুষ	LLQ1206275 ফটো উপলব্ধ	1252 নাম : সাদেক আলী সরদার পিতার নাম: দিনওয়ার আলী সরদার বাড়ির নং : n0119 বয়স : 47 লিঙ্গ : পুরুষ	YDY0496760 ফটো উপলব্ধ	1253 নাম : ছুমায়ুন সরদার পিতার নাম: আকবর সরদার বাড়ির নং : n0173 বয়স : 63 লিঙ্গ : পুরুষ	LLQ1206861 ফটো উপলব্ধ
1254 নাম : মাফুদা সরদার স্বামীর নাম: ছুমায়ুন সরদার বাড়ির নং : n0173 বয়স : 55 লিঙ্গ : মহিলা	LLQ0747550 ফটো উপলব্ধ	1255 নাম : সইদাসরদার সরদার স্বামীর নাম: জাহাঙ্গীর সরদার বাড়ির নং : n0241 বয়স : 61 লিঙ্গ : মহিলা	LLQ1236256 ফটো উপলব্ধ	# 1256 নাম : কুতুবউদ্দিন সরদার পিতার নাম: জাহাঙ্গীর সরদার বাড়ির নং : n0241 বয়স : 40 লিঙ্গ : পুরুষ	LLQ2320828 ফটো উপলব্ধ

বিধানসভা নির্বাচনক্ষেত্রের নং, নাম : 98-স্বরূপনগর  
ভাগ নং, নাম : 2-তেঁতুলিয়া পশ্চিমপাড়া

1257 নাম : আক্বেদ আলী সরদার পিতার নাম: দিলওয়ার আলী সরদার বাড়ির নং : n0119 বয়স : 30 লিঙ্গ : পুরুষ ফটো উপলব্ধ	YDY1137314	1258 নাম : আছমা খাতুন স্বামীর নাম: আক্বেদ আলি সরদার বাড়ির নং : N0119 বয়স : 26 লিঙ্গ : মহিলা ফটো উপলব্ধ	YDY1476100	1259 নাম : কাছেদ আলী সরদার পিতার নাম: দিলওয়ার আলী সরদার বাড়ির নং : n0119 বয়স : 27 লিঙ্গ : পুরুষ ফটো উপলব্ধ	YDY1224591
1260 নাম : সেলিমা খাতুন বিবি স্বামীর নাম: রফিকুল সরদার বাড়ির নং : n0208 বয়স : 31 লিঙ্গ : মহিলা ফটো উপলব্ধ	YDY0866616	1261 নাম : রুপা সিংহ কাবাসী স্বামীর নাম: শুভেন্দু সিংহ বাড়ির নং : n0216 বয়স : 32 লিঙ্গ : মহিলা ফটো উপলব্ধ	YDY1224807	1262 নাম : সুশান্ত সিংহ পিতার নাম: কাজলকান্তি সিংহ বাড়ির নং : n0215 বয়স : 46 লিঙ্গ : পুরুষ ফটো উপলব্ধ	LLQ2053379
1263 নাম : শুভা সিংহ স্বামীর নাম: কাজল সিংহ বাড়ির নং : n0215 বয়স : 58 লিঙ্গ : মহিলা ফটো উপলব্ধ	LLQ0747634	1264 নাম : পরাগ চন্দ্র সিংহ পিতার নাম: সুধীর চন্দ্র সিংহ বাড়ির নং : n0216 বয়স : 76 লিঙ্গ : পুরুষ ফটো উপলব্ধ	LLQ1206143	1265 নাম : গায়ত্রী সিংহ স্বামীর নাম: পরাগ চন্দ্র সিংহ বাড়ির নং : n0216 বয়স : 67 লিঙ্গ : মহিলা ফটো উপলব্ধ	WB/14/093/408220
1266 নাম : শুভেন্দু সিংহ পিতার নাম: পরাগ চন্দ্র সিংহ বাড়ির নং : n0216 বয়স : 45 লিঙ্গ : পুরুষ ফটো উপলব্ধ	LLQ1206127	1267 নাম : সুমিত সিংহ পিতার নাম: পরাগ সিংহ বাড়ির নং : n0216 বয়স : 42 লিঙ্গ : পুরুষ ফটো উপলব্ধ	LLQ2159903	1268 নাম : কুম্পা সিংহ(ব্যানার্জী) স্বামীর নাম: সুমিত সিংহ বাড়ির নং : n0216 বয়স : 35 লিঙ্গ : মহিলা ফটো উপলব্ধ	YDY1177187
1269 নাম : আনোয়ারা হক স্বামীর নাম: জিয়াউল হক বাড়ির নং : n0212 বয়স : 55 লিঙ্গ : মহিলা ফটো উপলব্ধ	LLQ0747642	1270 নাম : জিয়াউল হক পিতার নাম: এবাদাত হক বাড়ির নং : n0212 বয়স : 63 লিঙ্গ : পুরুষ ফটো উপলব্ধ	LLQ2543882	1271 নাম : হারাধন মন্ডল পিতার নাম: অনুকুল মন্ডল বাড়ির নং : n0214 বয়স : 66 লিঙ্গ : পুরুষ ফটো উপলব্ধ	LLQ0746529
1272 নাম : শ্যামলী মন্ডল স্বামীর নাম: হারাধন মন্ডল বাড়ির নং : n0214 বয়স : 54 লিঙ্গ : মহিলা ফটো উপলব্ধ	LLQ0746537	1273 নাম : শুভেন্দু মন্ডল পিতার নাম: হারাধন মন্ডল বাড়ির নং : n0214 বয়স : 30 লিঙ্গ : পুরুষ ফটো উপলব্ধ	YDY1053990	1274 নাম : সাইফুল হক পিতার নাম: জিয়াউল হক বাড়ির নং : n0212 বয়স : 35 লিঙ্গ : পুরুষ ফটো উপলব্ধ	YDY0628487
1275 নাম : ববিতা মন্ডল পিতার নাম: রাজু মন্ডল বাড়ির নং : তেঁতুলিয়া ওল্ড ফে.রী ঘাট (পশ্চিম পারা) বয়স : 26 লিঙ্গ : মহিলা ফটো উপলব্ধ	YDY1327105	1276 নাম : রুমিনা খাতুন পিতার নাম: রফিকুল মন্ডল বাড়ির নং : এন0157 বয়স : 20 লিঙ্গ : মহিলা ফটো উপলব্ধ	YDY1743152	1277 নাম : আজিজুর রহমান মোল্লা পিতার নাম: গোলাম রহিম মোল্লা বাড়ির নং : এন0154 বয়স : 21 লিঙ্গ : পুরুষ ফটো উপলব্ধ	YDY1743236
1278 নাম : মনিরুল গাজী পিতার নাম: মাল্লান গাজী বাড়ির নং : এন0183 বয়স : 19 লিঙ্গ : পুরুষ ফটো উপলব্ধ	YDY1743467	Q 1279 নাম : পূজা মন্ডল পিতার নাম: মুনোরুজ্জামান মন্ডল বাড়ির নং : তেঁতুলিয়া বয়স : 19 লিঙ্গ : মহিলা ফটো উপলব্ধ	YDY1742261	1280 নাম : ফারহানা রহমান পিতার নাম: ফিরোজ মন্ডল বাড়ির নং : তেঁতুলিয়া বয়স : 19 লিঙ্গ : মহিলা ফটো উপলব্ধ	YDY1752963
1281 নাম : রোসানারা খাতুন স্বামীর নাম: হান্নান গাজী বাড়ির নং : এন0183 বয়স : 20 লিঙ্গ : মহিলা ফটো উপলব্ধ	YDY1755784	1282 নাম : সুরাইয়া ফকির স্বামীর নাম: রোহান আলি গাজী বাড়ির নং : তেঁতুলিয়া বয়স : 21 লিঙ্গ : মহিলা ফটো উপলব্ধ	YDY1756410	1283 নাম : তামান্না পরভীন স্বামীর নাম: সাহিল গাজী বাড়ির নং : তেঁতুলিয়া পশ্চিম পারা বয়স : 21 লিঙ্গ : মহিলা ফটো উপলব্ধ	YDY1757475
1284 নাম : আসমা খাতুন পিতার নাম: জি. যাদ আলি গাজী বাড়ির নং : এন0200 বয়স : 25 লিঙ্গ : পুরুষ ফটো উপলব্ধ	YDY1347905	1285 নাম : রোকিয়া শারিফাতুননেছা পিতার নাম: রহুল আমিন মন্ডল বাড়ির নং : এন0200 বয়স : 19 লিঙ্গ : পুরুষ ফটো উপলব্ধ	YDY1770676	1286 নাম : রুপম সরকার পিতার নাম: সাধন সরকার বাড়ির নং : এন0131 বয়স : 20 লিঙ্গ : পুরুষ ফটো উপলব্ধ	YDY1775279

বিধানসভা নির্বাচনক্ষেত্রের নং, নাম : 98-স্বরূপনগর  
ভাগ নং, নাম : 2-তেঁতুলিয়া পশ্চিমপাড়া

1287	AMT1456995
নাম : মন্সুরা খাতুন পিতার নাম: আব্দুল মাজেদ মোল্যা বাড়ির নং : এন0210 বয়স : 24 লিঙ্গ : মহিলা	ফটো উপলব্ধ

1288	2	YDY1776350	ফটো উপলব্ধ	1289	1	YDY1776400	ফটো উপলব্ধ	1290	1	YDY1776459	ফটো উপলব্ধ
<p>নাম : কিশোর কুমার বাইন পিতার নাম: সুশান্ত বাইন বাড়ির নং : এন0258 বয়স : 18 লিঙ্গ : পুরুষ</p>				<p>নাম : রহিত মন্ডল পিতার নাম: বাচ্চু মন্ডল বাড়ির নং : 123 বয়স : 18 লিঙ্গ : পুরুষ</p>				<p>নাম : সানিয়া সুলতানা স্বামীর নাম: হীরুক মন্ডল বাড়ির নং : পাট নং 302 বয়স : 19 লিঙ্গ : মহিলা</p>			
1291	1	YDY1777002	ফটো উপলব্ধ	1292	1	YDY1777143	ফটো উপলব্ধ	1293	2	YDY1777192	ফটো উপলব্ধ
<p>নাম : নাফিজা খাতুন পিতার নাম: গফফার মন্ডল বাড়ির নং : নীল বয়স : 21 লিঙ্গ : মহিলা</p>				<p>নাম : সামীউল মোল্লা পিতার নাম: সওকত মোল্লা বাড়ির নং : এন0017 বয়স : 18 লিঙ্গ : পুরুষ</p>				<p>নাম : মহম্মদ রাহেব গাজী পিতার নাম: জাকির হোসেন গাজী বাড়ির নং : এন0174 বয়স : 18 লিঙ্গ : পুরুষ</p>			

নির্বাচক সংখ্যার সারসংক্ষেপ :

A) নির্বাচকের সংখ্যা :

	নির্বাচক তালিকার প্রকৃতি	নির্বাচক তালিকার পরিচিতি :	নির্বাচকের সংখ্যা :			
			পুরুষ	মহিলা	তৃতীয় লিঙ্গ	মোট
I	মূল তালিকা	মূল তালিকা	বিশেষ নিবিড় সংশোধনী ২০২৬-এর চূড়ান্ত ভোটার তালিকা			
II	1- সংযোজন তালিকা	সংযোজনী 1	বিশেষ সংক্ষিপ্ত সংশোধন 2026			
III	2- বিয়োজন তালিকা	সংযোজনী 1	বিশেষ সংক্ষিপ্ত সংশোধন 2026			
IV	'লিঙ্গ ক্ষেত্রের' পরিবর্তনের কারণে পার্থক্য		0	0	0	0
নির্বাচকের মোট সংখ্যা (I+II-III+IV)			648	634	0	1282

B) ক্রটি সংশোধনের সংখ্যা :

নির্বাচক তালিকার প্রকৃতি	নির্বাচক তালিকার পরিচিতি :	ক্রটি সংশোধনের সংখ্যা :
সংযোজনী 1	বিশেষ সংক্ষিপ্ত সংশোধন 2026	4

নির্বাচক নিবন্ধন আধিকারিকের স্বাক্ষর

E-মৃত, S-স্থানান্তরিত, R-একাধিকবার অন্তর্ভুক্ত, M-নিখোঁজ, Q-যোগ্য নহে