



নির্বাচক তালিকা 2026 S25 পশ্চিমবঙ্গ

বিধানসভা নির্বাচনক্ষেত্রের নং, নাম ও সংরক্ষণের স্থিতি : 10 - কুমারগ্রাম (তপশীলি উপজাতি)		অংশ নং : 100																			
বিধানসভা নির্বাচনক্ষেত্রটি যে লোকসভা নির্বাচনক্ষেত্রের / ক্ষেত্রসমূহের অন্তর্ভুক্ত তার নং, নাম ও সংরক্ষণ স্থিতি : 2 - আলিপুরদুয়ার (তপশীলি উপজাতি)																					
1. সংশোধনের পূর্ণ বিবরণ																					
সংশোধনের বৎসর :	2026	নির্বাচক তালিকার পরিচিতি : বিশেষ নিবিড় সংশোধন ২০২৬ এর চূড়ান্ত ভোটার তালিকার সহিত 06-04-2026 তারিখ অবধি সংশোধিত নির্বাচক তালিকা																			
ভিত্তি তারিখ :	01-01-2026																				
সংশোধনের প্রকৃতি :	ধারাবাহিক সংশোধন 2026																				
প্রকাশনার তারিখ :	06-04-2026																				
2. অংশ ও নির্বাচনী এলাকার পূর্ণ বিবরণ :																					
অংশের ভাগ নং ও নাম :																					
1-পূর্ব চকচকা (অংশ)		<table border="1" style="width: 100%; border-collapse: collapse;"> <tr> <td style="width: 50%;">প্রধান শহর/গ্রাম</td> <td style="width: 50%;">: পূর্ব চকচকা</td> </tr> <tr> <td>ওয়ার্ড</td> <td>:</td> </tr> <tr> <td>থানা</td> <td>: কুমারগ্রাম</td> </tr> <tr> <td>গ্রাম পঞ্চগায়েত</td> <td>: ভঙ্কা-বারোবিশা - 1</td> </tr> <tr> <td>ব্লক</td> <td>: কুমারগ্রাম</td> </tr> <tr> <td>মহকুমা</td> <td>: আলিপুরদুয়ার সদর</td> </tr> <tr> <td>জেলা</td> <td>: আলিপুরদুয়ার</td> </tr> <tr> <td>পিন</td> <td>: 736207</td> </tr> </table>				প্রধান শহর/গ্রাম	: পূর্ব চকচকা	ওয়ার্ড	:	থানা	: কুমারগ্রাম	গ্রাম পঞ্চগায়েত	: ভঙ্কা-বারোবিশা - 1	ব্লক	: কুমারগ্রাম	মহকুমা	: আলিপুরদুয়ার সদর	জেলা	: আলিপুরদুয়ার	পিন	: 736207
প্রধান শহর/গ্রাম	: পূর্ব চকচকা																				
ওয়ার্ড	:																				
থানা	: কুমারগ্রাম																				
গ্রাম পঞ্চগায়েত	: ভঙ্কা-বারোবিশা - 1																				
ব্লক	: কুমারগ্রাম																				
মহকুমা	: আলিপুরদুয়ার সদর																				
জেলা	: আলিপুরদুয়ার																				
পিন	: 736207																				
3. ভোট গ্রহন কেন্দ্রের পূর্ণ বিবরণ :																					
ভোট গ্রহন কেন্দ্রের নং, নাম :		ভোট গ্রহন কেন্দ্রের শ্রেণী :		গ্রামীণ																	
100 - স্বস্তি সংঘ প্রাইঃ স্কুল		এই অংশে সহায়ক ভোটগ্রহন কেন্দ্রের সংখ্যা		1																	
ভোট গ্রহন কেন্দ্রের ঠিকানা :		:																			
স্বস্তি সংঘ প্রাইঃ স্কুল, পূর্ব চকচকা																					
4. নির্বাচকের সংখ্যা :																					
প্রথম ক্রমিক নং	শেষ ক্রমিক নং	মোট সংখ্যা																			
		পুরুষ	মহিলা	তৃতীয় লিঙ্গ	মোট																
1	1387	684	674	0	1358																

নির্বাচক নিবন্ধন আধিকারিকের স্বাক্ষর

Nazri Naksha

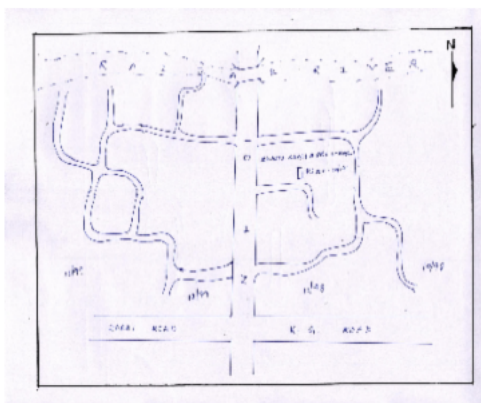

Google Map View



Polling Station Building Front View



Polling Station Front View



Cad View

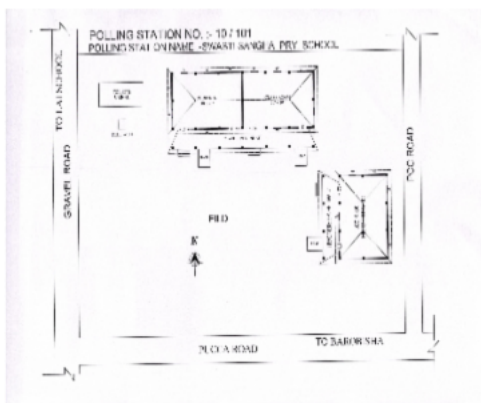

Key MAP View

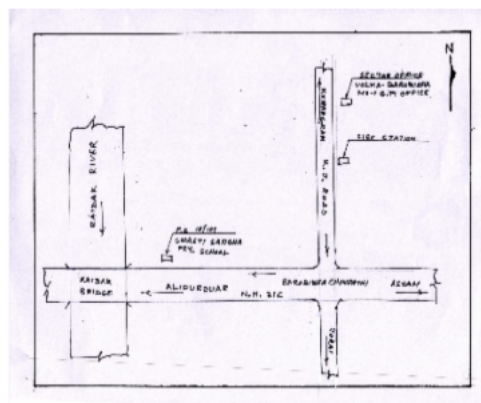



1 নাম : নাজমা বিবি স্বামীর নাম: মজদুল মিয়া বাড়ির নং : n0031 বয়স : 37 লিঙ্গ : মহিলা	IKL1163997 ফটো উপলব্ধ	2 নাম : নূর মিয়া পিতার নাম: ইসমাইল মিয়া বাড়ির নং : n0028 বয়স : 33 লিঙ্গ : পুরুষ	IKL1469667 ফটো উপলব্ধ	3 নাম : যবেদাবিবি মিয়া স্বামীর নাম: গোবর্দ্ধন মিয়া বাড়ির নং : n0067 বয়স : 57 লিঙ্গ : মহিলা	WB/02/010/222201 ফটো উপলব্ধ
4 নাম : করিম মিয়া পিতার নাম: আব্দুল মিয়া বাড়ির নং : n0031 বয়স : 33 লিঙ্গ : পুরুষ	IKL1469717 ফটো উপলব্ধ	5 নাম : সারিম মিয়া পিতার নাম: আব্দুল মিয়া বাড়ির নং : n0031 বয়স : 30 লিঙ্গ : পুরুষ	IKL1725266 ফটো উপলব্ধ	6 নাম : জবেদ আলী মিয়া পিতার নাম: গবর্দ্ধন মিয়া বাড়ির নং : n0067 বয়স : 43 লিঙ্গ : পুরুষ	CQJ2800779 ফটো উপলব্ধ
7 নাম : আব্দুল মিয়া পিতার নাম: সিরাজুল মিয়া বাড়ির নং : n0031 বয়স : 81 লিঙ্গ : পুরুষ	IKL2753788 ফটো উপলব্ধ	8 নাম : খরিজন বিবি মিয়া স্বামীর নাম: নসরুদ্দিন মিয়া বাড়ির নং : n0065 বয়স : 56 লিঙ্গ : মহিলা	WB/02/010/222199 ফটো উপলব্ধ	9 নাম : মিনি খাতুন (বিবি) স্বামীর নাম: জাবেদ আলি মিয়া বাড়ির নং : n0067 বয়স : 36 লিঙ্গ : মহিলা	IKL1243807 ফটো উপলব্ধ
10 নাম : রচিনা বিবি স্বামীর নাম: সরিম মিয়া বাড়ির নং : এন০০৩১ বয়স : 35 লিঙ্গ : মহিলা	IKL2489748 ফটো উপলব্ধ	11 নাম : ইসমাইল মিয়া পিতার নাম: নালিয়া মিয়া বাড়ির নং : n0028 বয়স : 63 লিঙ্গ : পুরুষ	WB/02/010/222065 ফটো উপলব্ধ	12 নাম : আসনিবিবি মিয়া স্বামীর নাম: আব্দুল মিয়া বাড়ির নং : n0031 বয়স : 63 লিঙ্গ : মহিলা	WB/02/010/222122 ফটো উপলব্ধ
13 নাম : মাফিজন বিবি স্বামীর নাম: নজরুল মিয়া বাড়ির নং : n0031 বয়স : 39 লিঙ্গ : মহিলা	IKL1163955 ফটো উপলব্ধ	14 নাম : সাবেদ আলি মিয়া পিতার নাম: গোবর্দ্ধন মিয়া বাড়ির নং : n0067 বয়স : 33 লিঙ্গ : পুরুষ	IKL1724913 ফটো উপলব্ধ	15 নাম : নজরুল মিয়া পিতার নাম: আব্দুল মিয়া বাড়ির নং : n0031 বয়স : 38 লিঙ্গ : পুরুষ	IKL1469709 ফটো উপলব্ধ
16 নাম : রশিমা খাতুন স্বামীর নাম: নূর মিয়া বাড়ির নং : n0028 বয়স : 26 লিঙ্গ : মহিলা	IKL2376176 ফটো উপলব্ধ	17 নাম : নূরনাহার খাতুন স্বামীর নাম: করিম মিয়া বাড়ির নং : n0031 বয়স : 28 লিঙ্গ : মহিলা	IKL1943794 ফটো উপলব্ধ	18 নাম : নূরজানবিবি মিয়া স্বামীর নাম: ইসমাইল মিয়া বাড়ির নং : n0028 বয়স : 56 লিঙ্গ : মহিলা	WB/02/010/222179 ফটো উপলব্ধ
19 নাম : অর্জিনা খাতুন স্বামীর নাম: সাবেদ আলি মিয়া বাড়ির নং : এন০০৬৭ বয়স : 28 লিঙ্গ : মহিলা	IKL2518835 ফটো উপলব্ধ	20 নাম : স্বপ্না (রায়) বর্মন স্বামীর নাম: অসিত বর্মন বাড়ির নং : n0301 বয়স : 42 লিঙ্গ : মহিলা	CQJ2463727 ফটো উপলব্ধ	21 নাম : তাপস অধিকারী পিতার নাম: নিখিল অধিকারী বাড়ির নং : n0076 বয়স : 30 লিঙ্গ : পুরুষ	IKL1843333 ফটো উপলব্ধ
22 নাম : পুষ্প অধিকারী স্বামীর নাম: কৃষ্ণকান্ত অধিকারী বাড়ির নং : n0199 বয়স : 60 লিঙ্গ : মহিলা	IKL2339919 ফটো উপলব্ধ	23 নাম : নিখিল অধিকারী পিতার নাম: বলেন অধিকারী বাড়ির নং : n0076 বয়স : 61 লিঙ্গ : পুরুষ	CQJ1372218 ফটো উপলব্ধ	24 নাম : ভারতী অধিকারী স্বামীর নাম: হরিপদ অধিকারী বাড়ির নং : n0165 বয়স : 59 লিঙ্গ : মহিলা	WB/02/010/222677 ফটো উপলব্ধ
25 নাম : রেখা অধিকারী স্বামীর নাম: গৌরাঙ্গ অধিকারী বাড়ির নং : n0165 বয়স : 40 লিঙ্গ : মহিলা	CQJ2638542 ফটো উপলব্ধ	26 নাম : পুষ্প অধিকারী স্বামীর নাম: ছলি অধিকারী বাড়ির নং : n0012 বয়স : 52 লিঙ্গ : মহিলা	WB/02/010/222257 ফটো উপলব্ধ	27 নাম : সম্পা দাস (অধিকারী) স্বামীর নাম: সুরজিৎ অধিকারী বাড়ির নং : n0131 বয়স : 36 লিঙ্গ : মহিলা	IKL1243823 ফটো উপলব্ধ
28 নাম : বিজয় অধিকারী পিতার নাম: অজিত অধিকারী বাড়ির নং : n0158 বয়স : 30 লিঙ্গ : পুরুষ	IKL1843762 ফটো উপলব্ধ	29 নাম : মিনতী অধিকারী স্বামীর নাম: শ্যামা অধিকারী বাড়ির নং : n0165 বয়স : 57 লিঙ্গ : মহিলা	WB/02/010/222651 ফটো উপলব্ধ	30 নাম : গৌরাঙ্গ অধিকারী পিতার নাম: হরিপদ অধিকারী বাড়ির নং : n0165 বয়স : 42 লিঙ্গ : পুরুষ	CQJ2418796 ফটো উপলব্ধ



31 নাম : রবীকা অধিকারী স্বামীর নাম: প্রদীপ অধিকারী বাড়ির নং : n0166 বয়স : 42 লিঙ্গ : মহিলা	CQJ2418812 ফটো উপলব্ধ	32 নাম : পিংকি সরকার (অধিকারী) স্বামীর নাম: জয়দীপ সরকার (অধিকারী) বাড়ির নং : n0166 বয়স : 32 লিঙ্গ : মহিলা	IKL1588268 ফটো উপলব্ধ	33 নাম : দেবশীষ অধিকারী পিতার নাম: কৃষ্ণকান্ত অধিকারী বাড়ির নং : n0199 বয়স : 36 লিঙ্গ : পুরুষ	IKL1243765 ফটো উপলব্ধ
34 নাম : সুধীর অধিকারী পিতার নাম: ধাওলা অধিকারী বাড়ির নং : n0133 বয়স : 68 লিঙ্গ : পুরুষ	WB/02/010/222637 ফটো উপলব্ধ	35 নাম : ধীরেন অধিকারী পিতার নাম: পুষ্পেন্দ্র অধিকারী বাড়ির নং : n0069 বয়স : 57 লিঙ্গ : পুরুষ	WB/02/010/222048 ফটো উপলব্ধ	36 নাম : ভারতী অধিকারী স্বামীর নাম: নিখিল অধিকারী বাড়ির নং : n0076 বয়স : 53 লিঙ্গ : মহিলা	WB/02/010/222216 ফটো উপলব্ধ
37 নাম : জগদীশ অধিকারী পিতার নাম: সুরেন অধিকারী বাড়ির নং : n0132 বয়স : 63 লিঙ্গ : পুরুষ	WB/02/010/222366 ফটো উপলব্ধ	38 নাম : বীনা অধিকারী স্বামীর নাম: জগদীশ অধিকারী বাড়ির নং : n0132 বয়স : 55 লিঙ্গ : মহিলা	WB/02/010/222608 ফটো উপলব্ধ	39 নাম : বাপী অধিকারী পিতার নাম: জগদীশ অধিকারী বাড়ির নং : n0132 বয়স : 33 লিঙ্গ : পুরুষ	IKL1725316 ফটো উপলব্ধ
40 নাম : জয়দীপ অধিকারী মায়ের নাম: বাতি অধিকারী বাড়ির নং : n0166 বয়স : 39 লিঙ্গ : পুরুষ	IKL1358746 ফটো উপলব্ধ	41 নাম : দেবশ্রী অধিকারী পিতার নাম: নরেন্দ্র নাথ অধিকারী বাড়ির নং : n0151 বয়স : 44 লিঙ্গ : মহিলা	CQJ2638518 ফটো উপলব্ধ	42 নাম : অজিত অধিকারী পিতার নাম: ভূষা অধিকারী বাড়ির নং : n0158 বয়স : 65 লিঙ্গ : পুরুষ	IKL2339554 ফটো উপলব্ধ
43 নাম : রংমালা অধিকারী স্বামীর নাম: সুরেন অধিকারী বাড়ির নং : n0132 বয়স : 76 লিঙ্গ : মহিলা	WB/02/010/222442 ফটো উপলব্ধ	44 নাম : প্রসেনজিত অধিকারী পিতার নাম: দীনেশ অধিকারী বাড়ির নং : n0131 বয়স : 36 লিঙ্গ : পুরুষ	IKL0352369 ফটো উপলব্ধ	45 নাম : পরিমল অধিকারী পিতার নাম: সুরেন অধিকারী বাড়ির নং : n0132 বয়স : 56 লিঙ্গ : পুরুষ	WB/02/010/222582 ফটো উপলব্ধ
46 নাম : র্না অধিকারী স্বামীর নাম: পরিমল অধিকারী বাড়ির নং : n0132 বয়স : 52 লিঙ্গ : মহিলা	WB/02/010/222441 ফটো উপলব্ধ	47 নাম : মমতা অধিকারী স্বামীর নাম: সুজিত অধিকারী বাড়ির নং : n0199 বয়স : 37 লিঙ্গ : মহিলা	CQJ2884617 ফটো উপলব্ধ	48 নাম : প্রদীপ অধিকারী পিতার নাম: জীতেন অধিকারী বাড়ির নং : n0166 বয়স : 44 লিঙ্গ : পুরুষ	CQJ2418804 ফটো উপলব্ধ
49 নাম : চিরঞ্জিত অধিকারী পিতার নাম: অনিল অধিকারী বাড়ির নং : n0134 বয়স : 36 লিঙ্গ : পুরুষ	IKL1163989 ফটো উপলব্ধ	50 নাম : শ্যামলী রাভা(অধিকারী) স্বামীর নাম: চিরঞ্জিত অধিকারী বাড়ির নং : n0134 বয়স : 32 লিঙ্গ : মহিলা	IKL1843747 ফটো উপলব্ধ	51 নাম : অজয় অধিকারী পিতার নাম: অজিত অধিকারী বাড়ির নং : n0158 বয়স : 33 লিঙ্গ : পুরুষ	IKL1469725 ফটো উপলব্ধ
52 নাম : রিংকু অধিকারী পিতার নাম: সুনিল অধিকারী বাড়ির নং : n0142 বয়স : 28 লিঙ্গ : মহিলা	IKL2168912 ফটো উপলব্ধ	53 নাম : তাপসী বর্মন(অধিকারী) স্বামীর নাম: বিশ্বজিৎ অধিকারী বাড়ির নং : n0133 বয়স : 32 লিঙ্গ : মহিলা	IKL1843432 ফটো উপলব্ধ	54 নাম : শুক্লা রায় (অধিকারী) স্বামীর নাম: রঞ্জিত অধিকারী বাড়ির নং : n0133 বয়স : 40 লিঙ্গ : মহিলা	IKL1243724 ফটো উপলব্ধ
55 নাম : কালী রঞ্জন অধিকারী পিতার নাম: সুধীর অধিকারী বাড়ির নং : n0133 বয়স : 35 লিঙ্গ : পুরুষ	IKL1358712 ফটো উপলব্ধ	56 নাম : জয়ন্ত অধিকারী মায়ের নাম: মিনতী অধিকারী বাড়ির নং : n0165 বয়স : 29 লিঙ্গ : পুরুষ	IKL1944016 ফটো উপলব্ধ	57 নাম : কৌশিক অধিকারী পিতার নাম: গৌরাজ অধিকারী বাড়ির নং : এন0165 বয়স : 20 লিঙ্গ : পুরুষ	IKL2730323 ফটো উপলব্ধ
58 নাম : তপন অধিকারী পিতার নাম: সিকীল অধিকারী বাড়ির নং : n0076 বয়স : 28 লিঙ্গ : পুরুষ	IKL1943935 ফটো উপলব্ধ	59 নাম : নিলিমা বর্মন স্বামীর নাম: সুশান্ত বর্মন বাড়ির নং : এন0166 বয়স : 29 লিঙ্গ : মহিলা	YUG1854033 ফটো উপলব্ধ	60 নাম : রাজু অধিকারী পিতার নাম: ধীরেন অধিকারী বাড়ির নং : n0069 বয়স : 27 লিঙ্গ : পুরুষ	IKL2168789 ফটো উপলব্ধ



61 নাম : কাননবালা অধিকারী স্বামীর নাম: স্বামী অধিকারী বাড়ির নং : n0134 বয়স : 56 লিঙ্গ : মহিলা	WB/02/010/222566	ফটো উপলব্ধ	62 নাম : মিনতী অধিকারী স্বামীর নাম: সুনীল অধিকারী বাড়ির নং : n0142 বয়স : 55 লিঙ্গ : মহিলা	WB/02/010/222505	ফটো উপলব্ধ	63 নাম : কাঞ্চন অধিকারী (বর্মন) স্বামীর নাম: মদন বর্মন বাড়ির নং : 79 বয়স : 39 লিঙ্গ : মহিলা	CQJ2884864	ফটো উপলব্ধ
64 নাম : সুরেন অধিকারী পিতার নাম: পুষ্পেন্দ্র অধিকারী বাড়ির নং : n0084 বয়স : 61 লিঙ্গ : পুরুষ	WB/02/010/222066	ফটো উপলব্ধ	65 নাম : বিশুজিত অধিকারী পিতার নাম: সুধীর অধিকারী বাড়ির নং : n0133 বয়স : 43 লিঙ্গ : পুরুষ	CQJ2420073	ফটো উপলব্ধ	66 নাম : ডলি অধিকারী পিতার নাম: সুধীর অধিকারী বাড়ির নং : n0133 বয়স : 33 লিঙ্গ : মহিলা	IKL1843663	ফটো উপলব্ধ
67 নাম : অনিল অধিকারী পিতার নাম: ধাওলা অধিকারী বাড়ির নং : n0134 বয়স : 59 লিঙ্গ : পুরুষ	WB/02/010/222312	ফটো উপলব্ধ	68 নাম : রঘুপতি অধিকারী পিতার নাম: নরেন্দ্রনাথ অধিকারী বাড়ির নং : n0151 বয়স : 59 লিঙ্গ : পুরুষ	IKL2333565	ফটো উপলব্ধ	69 নাম : সুশীল অধিকারী পিতার নাম: ধাওলা অধিকারী বাড়ির নং : n0140 বয়স : 45 লিঙ্গ : পুরুষ	WB/02/010/222067	ফটো উপলব্ধ
70 নাম : সুনীল অধিকারী পিতার নাম: ধাওলা অধিকারী বাড়ির নং : n0142 বয়স : 60 লিঙ্গ : পুরুষ	WB/02/010/222495	ফটো উপলব্ধ	71 নাম : দীপংকর অধিকারী পিতার নাম: সুশীল অধিকারী বাড়ির নং : এন/এ বয়স : 25 লিঙ্গ : পুরুষ	IKL2594794	ফটো উপলব্ধ	72 নাম : গৌরী অধিকারী (বর্মন) স্বামীর নাম: সিকীল অধিকারী বাড়ির নং : n0076 বয়স : 47 লিঙ্গ : মহিলা	CQJ2418838	ফটো উপলব্ধ
73 নাম : সুরজিত অধিকারী পিতার নাম: দীনেশ অধিকারী বাড়ির নং : n0131 বয়স : 47 লিঙ্গ : পুরুষ	CQJ1370535	ফটো উপলব্ধ	74 নাম : সুনীতি অধিকারী স্বামীর নাম: রবি অধিকারী বাড়ির নং : n0104 বয়স : 57 লিঙ্গ : মহিলা	WB/02/010/222350	ফটো উপলব্ধ	75 নাম : বাবুলাল ঘোষ পিতার নাম: মধুসূদন ঘোষ বাড়ির নং : n0133 বয়স : 54 লিঙ্গ : পুরুষ	IKL1725407	ফটো উপলব্ধ
76 নাম : দিল্লী অধিকারী স্বামীর নাম: সুশীল অধিকারী বাড়ির নং : n0140 বয়স : 43 লিঙ্গ : মহিলা	CQJ2418820	ফটো উপলব্ধ	77 নাম : অনুপ অধিকারী পিতার নাম: সুনীল অধিকারী বাড়ির নং : n0142 বয়স : 31 লিঙ্গ : পুরুষ	IKL1725027	ফটো উপলব্ধ	78 নাম : রাজময়ী (রায়) অধিকারী স্বামীর নাম: ধীরেন অধিকারী বাড়ির নং : n0069 বয়স : 50 লিঙ্গ : মহিলা	CQJ2418762	ফটো উপলব্ধ
79 নাম : বাতি অধিকারী স্বামীর নাম: জীতেন অধিকারী বাড়ির নং : n0166 বয়স : 63 লিঙ্গ : মহিলা	WB/02/010/222668	ফটো উপলব্ধ	80 নাম : সঞ্জিতা অধিকারী পিতার নাম: প্রদীপ অধিকারী বাড়ির নং : এন0166 বয়স : 23 লিঙ্গ : মহিলা	IKL2727295	ফটো উপলব্ধ	81 নাম : মৌমিতা অধিকারী পিতার নাম: প্রদীপ অধিকারী বাড়ির নং : এন0166 বয়স : 22 লিঙ্গ : মহিলা	IKL2727279	ফটো উপলব্ধ
82 নাম : কম্পনা অধিকারী স্বামীর নাম: সুশীল অধিকারী বাড়ির নং : n0151 বয়স : 45 লিঙ্গ : মহিলা	CQJ2884708	ফটো উপলব্ধ	83 নাম : আরতী অধিকারী স্বামীর নাম: সুধীর অধিকারী বাড়ির নং : n0133 বয়স : 59 লিঙ্গ : মহিলা	WB/02/010/222578	ফটো উপলব্ধ	84 নাম : রুমা বর্মন অধিকারী স্বামীর নাম: বীরেন অধিকারী বাড়ির নং : এন0084 বয়স : 38 লিঙ্গ : মহিলা	YUG1342849	ফটো উপলব্ধ
85 নাম : কৃষ্ণকান্ত অধিকারী পিতার নাম: দুপুর অধিকারী বাড়ির নং : n0199 বয়স : 78 লিঙ্গ : পুরুষ	WB/02/010/222183	ফটো উপলব্ধ	86 নাম : বিপ্লব অধিকারী পিতার নাম: পরিমল অধিকারী বাড়ির নং : n0132 বয়স : 28 লিঙ্গ : পুরুষ	IKL1943588	ফটো উপলব্ধ	87 নাম : সুজিত অধিকারী পিতার নাম: কৃষ্ণ কান্ত অধিকারী বাড়ির নং : n0199 বয়স : 42 লিঙ্গ : পুরুষ	CQJ2093540	ফটো উপলব্ধ
88 নাম : সত্যজিৎ অধিকারী পিতার নাম: অনিল অধিকারী বাড়ির নং : n0134 বয়স : 33 লিঙ্গ : পুরুষ	IKL1469691	ফটো উপলব্ধ	89 নাম : ভুবন অধিকারী পিতার নাম: নরেন্দ্রনাথ অধিকারী বাড়ির নং : n0151 বয়স : 62 লিঙ্গ : পুরুষ	IKL2333573	ফটো উপলব্ধ	90 নাম : উদয় অধিকারী পিতার নাম: জগদীশ অধিকারী বাড়ির নং : n0132 বয়স : 27 লিঙ্গ : পুরুষ	IKL2392256	ফটো উপলব্ধ

91 নাম : আরতী অধিকারী স্বামীর নাম: অজিত অধিকারী বাড়ির নং : n0158 বয়স : 55 লিঙ্গ : মহিলা	IKL2347037 ফটো উপলব্ধ	92 নাম : রাজোবালা অধিকারী স্বামীর নাম: নরেন্দ্রনাথ অধিকারী বাড়ির নং : n0151 বয়স : 82 লিঙ্গ : মহিলা	CQJ0374454 ফটো উপলব্ধ	93 নাম : পারমিতা অধিকারী পিতার নাম: ভুবন অধিকারী বাড়ির নং : এন0151 বয়স : 20 লিঙ্গ : মহিলা	IKL2715555 ফটো উপলব্ধ
94 নাম : পাপাই অধিকারী পিতার নাম: সুধীর অধিকারী বাড়ির নং : n0133 বয়স : 33 লিঙ্গ : পুরুষ	IKL1469683 ফটো উপলব্ধ	95 নাম : রঞ্জিত অধিকারী পিতার নাম: সুধীর অধিকারী বাড়ির নং : n0133 বয়স : 39 লিঙ্গ : পুরুষ	CQJ2420081 ফটো উপলব্ধ	96 নাম : মালতী অধিকারী স্বামীর নাম: দীনেশ অধিকারী বাড়ির নং : n0131 বয়স : 76 লিঙ্গ : মহিলা	IKL2328250 ফটো উপলব্ধ
97 নাম : অনিমা অধিকারী স্বামীর নাম: সুরেন অধিকারী বাড়ির নং : n0084 বয়স : 53 লিঙ্গ : মহিলা	WB/02/010/222213 ফটো উপলব্ধ	98 নাম : বীরেন অধিকারী পিতার নাম: পুষ্পেন অধিকারী বাড়ির নং : n0084 বয়স : 37 লিঙ্গ : পুরুষ	IKL1724897 ফটো উপলব্ধ	99 নাম : প্রমিলা অধিকারী দাস স্বামীর নাম: বিনোদ দাস বাড়ির নং : n0092 বয়স : 45 লিঙ্গ : মহিলা	CQJ2418788 ফটো উপলব্ধ
100 নাম : পিংকী সরকার স্বামীর নাম: সঞ্জিত সরকার বাড়ির নং : n0092 বয়স : 40 লিঙ্গ : মহিলা	CQJ2638690 ফটো উপলব্ধ	101 নাম : পূজা সরকার মায়ের নাম: পিংকী সরকার বাড়ির নং : এন0092 বয়স : 20 লিঙ্গ : মহিলা	IKL2717445 ফটো উপলব্ধ	102 নাম : বনানী অধিকারী (সরকার) স্বামীর নাম: পরিতোষ সরকার বাড়ির নং : 270 বয়স : 52 লিঙ্গ : মহিলা	CQJ1397462 ফটো উপলব্ধ
103 নাম : সুধন আর্ঘ্য পিতার নাম: রামু আর্ঘ্য বাড়ির নং : n0021 বয়স : 36 লিঙ্গ : পুরুষ	IKL1843549 ফটো উপলব্ধ	104 নাম : পার্বতী আর্ঘ্য স্বামীর নাম: মহাদেব আর্ঘ্য বাড়ির নং : n0046 বয়স : 81 লিঙ্গ : মহিলা	WB/02/010/222158 ফটো উপলব্ধ	105 নাম : নির্মল আর্ঘ্য মায়ের নাম: পার্বতী আর্ঘ্য বাড়ির নং : n0046 বয়স : 47 লিঙ্গ : পুরুষ	CQJ2800423 ফটো উপলব্ধ
106 নাম : অনিতা আর্ঘ্য স্বামীর নাম: নির্মল আর্ঘ্য বাড়ির নং : n0046 বয়স : 42 লিঙ্গ : মহিলা	CQJ2800787 ফটো উপলব্ধ	107 নাম : সনঞ্জয় আর্ঘ্য পিতার নাম: নির্মল আর্ঘ্য বাড়ির নং : 26 বয়স : 21 লিঙ্গ : পুরুষ	IKL2674778 ফটো উপলব্ধ	108 নাম : বলরাম আর্ঘ্য মায়ের নাম: অনিতা আর্ঘ্য বাড়ির নং : এন0046 বয়স : 26 লিঙ্গ : পুরুষ	IKL2292506 ফটো উপলব্ধ
109 নাম : নাজিমা খাতুন (বিবি) স্বামীর নাম: জব্বার আলি বাড়ির নং : n0268 বয়স : 35 লিঙ্গ : মহিলা	IKL1244078 ফটো উপলব্ধ	110 নাম : জব্বার আলি পিতার নাম: গোবরুদ্দীন মিয়া বাড়ির নং : n0268 বয়স : 35 লিঙ্গ : পুরুষ	CQJ2711059 ফটো উপলব্ধ	111 নাম : রাখী যাদব মায়ের নাম: রিনা যাদব বাড়ির নং : n0027 বয়স : 30 লিঙ্গ : মহিলা	IKL1943851 ফটো উপলব্ধ
112 নাম : রীনাদেবী ইয়াদো স্বামীর নাম: নাগো ইয়াদো বাড়ির নং : n0027 বয়স : 71 লিঙ্গ : মহিলা	WB/02/010/222593 ফটো উপলব্ধ	113 নাম : রাজেশ যাদব পিতার নাম: নাগু যাদব বাড়ির নং : n0027 বয়স : 38 লিঙ্গ : পুরুষ	IKL1588193 ফটো উপলব্ধ	114 নাম : লালমোহন উরাও পিতার নাম: গাংচু উরাও বাড়ির নং : n0119 বয়স : 45 লিঙ্গ : পুরুষ	CQJ2418879 ফটো উপলব্ধ
115 নাম : বুধনী উরাও স্বামীর নাম: গান্ধু উরাও বাড়ির নং : n0119 বয়স : 71 লিঙ্গ : মহিলা	WB/02/010/222400 ফটো উপলব্ধ	116 নাম : সারথী উরাও স্বামীর নাম: গজেন উরাও বাড়ির নং : n0096 বয়স : 55 লিঙ্গ : মহিলা	WB/02/010/222223 ফটো উপলব্ধ	117 নাম : ক্ষুদীরাম উরাও মায়ের নাম: জিতাইন উরাও বাড়ির নং : n0119 বয়স : 32 লিঙ্গ : পুরুষ	IKL2168771 ফটো উপলব্ধ
118 নাম : মালতী উরাও স্বামীর নাম: সনিয়া উরাও বাড়ির নং : n0096 বয়স : 59 লিঙ্গ : মহিলা	WB/02/010/222365 ফটো উপলব্ধ	119 নাম : ভারতী উরাও স্বামীর নাম: শনিয়া উরাও বাড়ির নং : n0096 বয়স : 58 লিঙ্গ : মহিলা	IKL2332534 ফটো উপলব্ধ	120 নাম : স্বপন সোম পিতার নাম: তারাপদ সোম বাড়ির নং : n0044 বয়স : 65 লিঙ্গ : পুরুষ	IKL2439123 ফটো উপলব্ধ



121	IKL1646025	নাম : রুপালি রায় পিতার নাম: দীপকর রায় বাড়ির নং : এন০০৪৪ বয়স : 32 লিঙ্গ : মহিলা	ফটো উপলব্ধ	122	WB/02/010/222438	নাম : মীন সোম স্বামীর নাম: স্বপন সোম বাড়ির নং : n0044 বয়স : 58 লিঙ্গ : মহিলা	ফটো উপলব্ধ	123	IKL1469782	নাম : সুশান্ত সোম পিতার নাম: স্বপন সোম বাড়ির নং : n0044 বয়স : 32 লিঙ্গ : পুরুষ	ফটো উপলব্ধ
124	WB/02/010/222428	নাম : জিতাইন উরাও স্বামীর নাম: চিউ উরাও বাড়ির নং : n0119 বয়স : 58 লিঙ্গ : মহিলা	ফটো উপলব্ধ	125	IKL1244037	নাম : সুকুমার উরাও মায়ের নাম: ভারতী উরাও বাড়ির নং : n0096 বয়স : 40 লিঙ্গ : পুরুষ	ফটো উপলব্ধ	126	CQJ2638567	নাম : বৃধু রাম উরাও পিতার নাম: গাংশু উরাও বাড়ির নং : n0119 বয়স : 39 লিঙ্গ : পুরুষ	ফটো উপলব্ধ
127	CQJ1364850	নাম : শচীন রায় পিতার নাম: গীরিশ রায় বাড়ির নং : এন0226 বয়স : 54 লিঙ্গ : পুরুষ	ফটো উপলব্ধ	128	IKL2512929	নাম : সুধান বর্মন পিতার নাম: সুধীর বর্মন বাড়ির নং : এন0044 বয়স : 25 লিঙ্গ : পুরুষ	ফটো উপলব্ধ	129	IKL1402585	নাম : বর্না উরাও স্বামীর নাম: লালমোহন ওরাংর বাড়ির নং : এন০০১২৩ বয়স : 34 লিঙ্গ : মহিলা	ফটো উপলব্ধ
130	IKL1942598	নাম : পূর্ণিমা রায় উরাও স্বামীর নাম: খুদীরাম উরাও বাড়ির নং : এন০১১৯ বয়স : 28 লিঙ্গ : মহিলা	ফটো উপলব্ধ	131	CQJ1418599	নাম : ডলি ক্ষত্রিয় স্বামীর নাম: শিশির রঞ্জন ক্ষত্রিয় বাড়ির নং : n0353 বয়স : 47 লিঙ্গ : মহিলা	ফটো উপলব্ধ	132	IKL2718070	নাম : সুরাদীপ ক্ষত্রিয় মায়ের নাম: ডলি ক্ষত্রিয় বাড়ির নং : এন0353 বয়স : 20 লিঙ্গ : পুরুষ	ফটো উপলব্ধ
133	IKL2213825	নাম : ইন্দ্রজিৎ কৌর পিতার নাম: বলদেব সিং বাড়ির নং : এন00408 বয়স : 29 লিঙ্গ : মহিলা	ফটো উপলব্ধ	134	IKL2213809	নাম : সীমরজিৎ কৌর পিতার নাম: বলদেব সিং বাড়ির নং : এন00407 বয়স : 27 লিঙ্গ : মহিলা	ফটো উপলব্ধ	135	IKL2637049	নাম : অর্জুন সিংহ মায়ের নাম: মনজীত কৌর বাড়ির নং : এন009 বয়স : 21 লিঙ্গ : পুরুষ	ফটো উপলব্ধ
136	IKL2213841	নাম : মনজিৎ কৌর স্বামীর নাম: বলদেব সিং বাড়ির নং : এন009 বয়স : 52 লিঙ্গ : মহিলা	ফটো উপলব্ধ	137	IKL1358605	নাম : সুনীল গুপ্তা পিতার নাম: জহর প্রসাদ গুপ্তা বাড়ির নং : n0265 বয়স : 39 লিঙ্গ : পুরুষ	ফটো উপলব্ধ	138	CQJ1030808	নাম : গঙ্গা গুপ্তা স্বামীর নাম: জহর গুপ্তা বাড়ির নং : n0266 বয়স : 56 লিঙ্গ : মহিলা	ফটো উপলব্ধ
139	IKL1469824	নাম : প্রিয়া গুপ্তা পিতার নাম: জহর গুপ্তা বাড়ির নং : n0265 বয়স : 33 লিঙ্গ : মহিলা	ফটো উপলব্ধ	140	WB/20/135/063159	নাম : জহর গুপ্তা পিতার নাম: সদাগর গুপ্তা বাড়ির নং : n0265 বয়স : 65 লিঙ্গ : পুরুষ	ফটো উপলব্ধ	141	IKL1943489	নাম : শান্ত গুপ্তা পিতার নাম: জহর গুপ্তা বাড়ির নং : n0265 বয়স : 31 লিঙ্গ : পুরুষ	ফটো উপলব্ধ
142	IKL1358837	নাম : পাপিয়া নাগ (ঘোষ) স্বামীর নাম: পিন্টু ঘোষ বাড়ির নং : n0130 বয়স : 35 লিঙ্গ : মহিলা	ফটো উপলব্ধ	143	IKL2392249	নাম : রুপালী দে ঘোষ স্বামীর নাম: সন্টু ঘোষ বাড়ির নং : n0130 বয়স : 27 লিঙ্গ : মহিলা	ফটো উপলব্ধ	144	CQJ2420107	নাম : সন্টু ঘোষ পিতার নাম: বাদল ঘোষ বাড়ির নং : n0130 বয়স : 41 লিঙ্গ : পুরুষ	ফটো উপলব্ধ
145	WB/02/010/222649	নাম : শোভা ঘোষ স্বামীর নাম: বাদল ঘোষ বাড়ির নং : n0130 বয়স : 69 লিঙ্গ : মহিলা	ফটো উপলব্ধ	146	CQJ2800696	নাম : পিন্টু ঘোষ পিতার নাম: বাদল ঘোষ বাড়ির নং : n0130 বয়স : 38 লিঙ্গ : পুরুষ	ফটো উপলব্ধ	147	CQJ1372234	নাম : সোমা ঘোষ (সাহা) স্বামীর নাম: শ্যামল সাহা বাড়ির নং : n0295 বয়স : 37 লিঙ্গ : মহিলা	ফটো উপলব্ধ
148	IKL1244250	নাম : খোকন সরকার পিতার নাম: অখিল সরকার বাড়ির নং : n0292 বয়স : 42 লিঙ্গ : পুরুষ	ফটো উপলব্ধ	149	CQJ2797413	নাম : ইতি চন্দ (সরকার) স্বামীর নাম: খোকন সরকার বাড়ির নং : n0292 বয়স : 43 লিঙ্গ : মহিলা	ফটো উপলব্ধ	150	IKL2168722	নাম : রঞ্জিত চৌধুরী পিতার নাম: তুলসী চৌধুরী বাড়ির নং : n0297 বয়স : 26 লিঙ্গ : পুরুষ	ফটো উপলব্ধ



151 নাম : মুনসীয়া চৌধুরী স্বামীর নাম: রামজনম চৌধুরী বাড়ির নং : n0224 বয়স : 63 লিঙ্গ : মহিলা	IKL2354017 ফটো উপলব্ধ	152 নাম : অনীতা চৌধুরী পিতার নাম: বংশীধর চৌধুরী বাড়ির নং : এন0223 বয়স : 22 লিঙ্গ : মহিলা	IKL2648095 ফটো উপলব্ধ	153 নাম : মধুসূদন চৌধুরী পিতার নাম: মেওয়ালাল চৌধুরী বাড়ির নং : এন0224 বয়স : 22 লিঙ্গ : পুরুষ	IKL2648731 ফটো উপলব্ধ
154 নাম : সুসমিতা চৌধুরী পিতার নাম: বংশীধর চৌধুরী বাড়ির নং : এন0২২৩ বয়স : 24 লিঙ্গ : মহিলা	IKL2489607 ফটো উপলব্ধ	155 নাম : চনরোতি চৌধুরী স্বামীর নাম: তুলসী চৌধুরী বাড়ির নং : n0224 বয়স : 63 লিঙ্গ : মহিলা	WB/02/010/222575 ফটো উপলব্ধ	156 নাম : মেওয়ালাল চৌধুরী পিতার নাম: রামজনম চৌধুরী বাড়ির নং : n0224 বয়স : 56 লিঙ্গ : পুরুষ	WB/02/010/222623 ফটো উপলব্ধ
157 নাম : পার্বতী চৌধুরী স্বামীর নাম: মুন্সিফা চৌধুরী বাড়ির নং : n0224 বয়স : 43 লিঙ্গ : মহিলা	CQJ2093623 ফটো উপলব্ধ	158 নাম : সুস্মিতা চৌধুরী স্বামীর নাম: তিলকচন চৌধুরী বাড়ির নং : N00223 বয়স : 26 লিঙ্গ : মহিলা	IKL2168623 ফটো উপলব্ধ	159 নাম : তিলকচন চৌধুরী পিতার নাম: মুরলিয়া চৌধুরী বাড়ির নং : N0223 বয়স : 38 লিঙ্গ : পুরুষ	IKL2168599 ফটো উপলব্ধ
160 নাম : পূর্ণিমা চৌধুরী স্বামীর নাম: চন্দন চৌধুরী বাড়ির নং : N00223 বয়স : 28 লিঙ্গ : মহিলা	IKL2168607 ফটো উপলব্ধ	161 নাম : মঞ্জু চৌধুরী স্বামীর নাম: মেওয়ালাল চৌধুরী বাড়ির নং : n0224 বয়স : 42 লিঙ্গ : মহিলা	CQJ2093631 ফটো উপলব্ধ	162 নাম : মিনা চৌধুরী স্বামীর নাম: বংশীধর চৌধুরী বাড়ির নং : n0223 বয়স : 46 লিঙ্গ : মহিলা	CQJ2884815 ফটো উপলব্ধ
163 নাম : বংশীধর চৌধুরী পিতার নাম: ললারক চৌধুরী বাড়ির নং : n0223 বয়স : 48 লিঙ্গ : পুরুষ	CQJ2711067 ফটো উপলব্ধ	164 নাম : দিপিকা চৌধুরী পিতার নাম: মুনসীয়া চৌধুরী বাড়ির নং : এন0২২৪ বয়স : 25 লিঙ্গ : মহিলা	IKL2489649 ফটো উপলব্ধ	165 নাম : ফুলমতী চৌধুরী পিতার নাম: রমজনাম চৌধুরী বাড়ির নং : n0224 বয়স : 53 লিঙ্গ : মহিলা	IKL2352805 ফটো উপলব্ধ
166 নাম : বিপ্লব চৌধুরী পিতার নাম: মুনসীয়া চৌধুরী বাড়ির নং : এন0২২৪ বয়স : 23 লিঙ্গ : পুরুষ	IKL2492940 ফটো উপলব্ধ	167 নাম : চন্দন চৌধুরী পিতার নাম: মুরলিয়া চৌধুরী বাড়ির নং : N00223 বয়স : 37 লিঙ্গ : পুরুষ	IKL2168615 ফটো উপলব্ধ	168 নাম : প্রদীপ ছেত্রী পিতার নাম: ধনবাহাদুর ছেত্রী বাড়ির নং : n0181 বয়স : 51 লিঙ্গ : পুরুষ	CQJ1372028 ফটো উপলব্ধ
169 নাম : পার্বতী ছেত্রী স্বামীর নাম: প্রদীপ ছেত্রী বাড়ির নং : n0181 বয়স : 46 লিঙ্গ : মহিলা	CQJ1372275 ফটো উপলব্ধ	170 নাম : সোনামুনি উরাও পিতার নাম: শনিচর উরাও বাড়ির নং : এন0119 বয়স : 36 লিঙ্গ : মহিলা	YJC1163682 ফটো উপলব্ধ	171 নাম : প্রবীর ছেত্রী পিতার নাম: প্রদীপ ছেত্রী বাড়ির নং : এন0১৮১ বয়স : 24 লিঙ্গ : পুরুষ	IKL2496073 ফটো উপলব্ধ
172 নাম : রাজা ছেত্রী পিতার নাম: রতন ছেত্রী বাড়ির নং : n0332 বয়স : 28 লিঙ্গ : পুরুষ	IKL2067353 ফটো উপলব্ধ	173 নাম : ডলি রায় স্বামীর নাম: রমনী রায় বাড়ির নং : n0010 বয়স : 37 লিঙ্গ : মহিলা	IKL1244193 ফটো উপলব্ধ	174 নাম : দীপো ডাক্তার পিতার নাম: হরিকান্ত ডাক্তার বাড়ির নং : n0010 বয়স : 42 লিঙ্গ : মহিলা	CQJ2800803 ফটো উপলব্ধ
175 নাম : সঞ্চিতা ডাক্তার স্বামীর নাম: প্রদীপ ডাক্তার বাড়ির নং : n0135 বয়স : 28 লিঙ্গ : মহিলা	IKL2168797 ফটো উপলব্ধ	176 নাম : বিজয় দত্ত পিতার নাম: যোগেশচন্দ্র দত্ত বাড়ির নং : n0058 বয়স : 69 লিঙ্গ : পুরুষ	WB/02/010/222049 ফটো উপলব্ধ	177 নাম : অনিতা দাস স্বামীর নাম: সুধীরচন্দ্র দাস বাড়ির নং : n0006 বয়স : 66 লিঙ্গ : মহিলা	WB/02/010/222008 ফটো উপলব্ধ
178 নাম : বন্দনা দাস স্বামীর নাম: বিপ্লব দাস বাড়ির নং : n0016 বয়স : 48 লিঙ্গ : মহিলা	WB/02/010/222092 ফটো উপলব্ধ	179 নাম : বাপন দাস পিতার নাম: সুনীল দাস বাড়ির নং : n0041 বয়স : 34 লিঙ্গ : পুরুষ	IKL1358613 ফটো উপলব্ধ	180 নাম : মহেন্দ্র দাস পিতার নাম: সুবল দাস বাড়ির নং : n0173 বয়স : 28 লিঙ্গ : পুরুষ	IKL1943596 ফটো উপলব্ধ



181 নাম : রতন অস্ত পিতার নাম: ক্ষিতীশচন্দ্র অস্ত বাড়ির নং : n0006 বয়স : 54 লিঙ্গ : পুরুষ	CQJ2711075 ফটো উপলব্ধ	182 নাম : সুনীল দাস পিতার নাম: পেরপেরু দাস বাড়ির নং : n0041 বয়স : 71 লিঙ্গ : পুরুষ	WB/02/010/222712 ফটো উপলব্ধ	183 নাম : সবিতা দাস স্বামীর নাম: সুনীল দাস বাড়ির নং : n0041 বয়স : 56 লিঙ্গ : মহিলা	WB/02/010/222454 ফটো উপলব্ধ
184 নাম : বরেন দাস পিতার নাম: হরেন দাস বাড়ির নং : n0159 বয়স : 55 লিঙ্গ : পুরুষ	CQJ2800795 ফটো উপলব্ধ	185 নাম : দুলালচন্দ্র দাস পিতার নাম: খগেশ্বর দাস বাড়ির নং : n0193 বয়স : 65 লিঙ্গ : পুরুষ	CQJ1372119 ফটো উপলব্ধ	186 নাম : নির্মল দাস পিতার নাম: রমনী দাস বাড়ির নং : n0138 বয়স : 40 লিঙ্গ : পুরুষ	IKL1163971 ফটো উপলব্ধ
187 নাম : তাপস বর্মন পিতার নাম: মঙ্গল বর্মন বাড়ির নং : এন0016 বয়স : 26 লিঙ্গ : পুরুষ	IKL2214161 ফটো উপলব্ধ	188 নাম : লক্ষী দাস স্বামীর নাম: বাপন দাস বাড়ির নং : n0041 বয়স : 30 লিঙ্গ : মহিলা	IKL1943661 ফটো উপলব্ধ	189 নাম : সুবল দাস পিতার নাম: নগেন দাস বাড়ির নং : n0173 বয়স : 56 লিঙ্গ : পুরুষ	WB/02/010/222156 ফটো উপলব্ধ
190 নাম : বিশ্বজিৎ দাস মায়ের নাম: অনিতা দাস বাড়ির নং : n0006 বয়স : 39 লিঙ্গ : পুরুষ	IKL0352849 ফটো উপলব্ধ	191 নাম : সুধন রবি দাস পিতার নাম: সাহনা দাস বাড়ির নং : n0326 বয়স : 31 লিঙ্গ : পুরুষ	IKL2067288 ফটো উপলব্ধ	192 নাম : বিমলা দাস স্বামীর নাম: বরুণ দাস বাড়ির নং : n0159 বয়স : 49 লিঙ্গ : মহিলা	IKL2600187 ফটো উপলব্ধ
193 নাম : প্রমিৎ দাস পিতার নাম: অজিত দাস বাড়ির নং : n0041 বয়স : 30 লিঙ্গ : পুরুষ	IKL1843341 ফটো উপলব্ধ	194 নাম : সন্ধ্যারাণী দাস পিতার নাম: পেরপেরু দাস বাড়ির নং : n0041 বয়স : 53 লিঙ্গ : মহিলা	WB/02/010/222559 ফটো উপলব্ধ	195 নাম : সজল দাস মায়ের নাম: সন্ধ্যা দাস বাড়ির নং : n0138 বয়স : 38 লিঙ্গ : পুরুষ	IKL1243609 ফটো উপলব্ধ
196 নাম : সঞ্জীত দাস পিতার নাম: গৌতম দাস বাড়ির নং : এন0052 বয়স : 21 লিঙ্গ : পুরুষ	IKL2651008 ফটো উপলব্ধ	197 নাম : শেফালী দাস স্বামীর নাম: নির্মল দাস বাড়ির নং : n0333 বয়স : 33 লিঙ্গ : মহিলা	IKL2067379 ফটো উপলব্ধ	198 নাম : বিশ্বজিৎ দাস মায়ের নাম: বন্দনা দাস বাড়ির নং : n0016 বয়স : 28 লিঙ্গ : পুরুষ	IKL1943950 ফটো উপলব্ধ
199 নাম : অজিত দাস পিতার নাম: পেরপেরু দাস বাড়ির নং : n0041 বয়স : 59 লিঙ্গ : পুরুষ	WB/02/010/222157 ফটো উপলব্ধ	200 নাম : রমণী দাস পিতার নাম: পবিত্র দাস বাড়ির নং : n0138 বয়স : 69 লিঙ্গ : পুরুষ	WB/02/010/222088 ফটো উপলব্ধ	201 নাম : সন্ধ্যা দাস স্বামীর নাম: রমণী দাস বাড়ির নং : n0138 বয়স : 62 লিঙ্গ : মহিলা	WB/02/010/222260 ফটো উপলব্ধ
202 নাম : মহামায়া দাস স্বামীর নাম: দুলাল দাস বাড়ির নং : n0193 বয়স : 55 লিঙ্গ : মহিলা	CQJ1371921 ফটো উপলব্ধ	203 নাম : উত্তম দাস পিতার নাম: দুলাল চন্দ্র দাস বাড়ির নং : n0193 বয়স : 38 লিঙ্গ : পুরুষ	IKL1244235 ফটো উপলব্ধ	204 নাম : দীপালি রায় (দাস) স্বামীর নাম: উত্তম দাস বাড়ির নং : n0193 বয়স : 35 লিঙ্গ : মহিলা	IKL1244128 ফটো উপলব্ধ
205 নাম : ফুলেশ্বরী দাস স্বামীর নাম: বিশ্বজিৎ দাস বাড়ির নং : n0006 বয়স : 29 লিঙ্গ : মহিলা	IKL1943711 ফটো উপলব্ধ	206 নাম : রতিক অস্ত পিতার নাম: রতন অস্ত বাড়ির নং : এন0006 বয়স : 24 লিঙ্গ : পুরুষ	IKL2709830 ফটো উপলব্ধ	207 নাম : ঋতিক অস্ত পিতার নাম: রতন অস্ত বাড়ির নং : এন0006 বয়স : 21 লিঙ্গ : পুরুষ	IKL2709723 ফটো উপলব্ধ
208 নাম : মালতী দাস স্বামীর নাম: সুবল দাস বাড়ির নং : n0173 বয়স : 46 লিঙ্গ : মহিলা	CQJ1372093 ফটো উপলব্ধ	209 নাম : বাবলা দাস পিতার নাম: অজিত দাস বাড়ির নং : n0041 বয়স : 33 লিঙ্গ : পুরুষ	IKL1724939 ফটো উপলব্ধ	210 নাম : প্রদীপ দাস পিতার নাম: চিত্তরঞ্জন দাস বাড়ির নং : N0162 বয়স : 36 লিঙ্গ : পুরুষ	IKL2204030 ফটো উপলব্ধ

211	IKL2597367	নাম : বাসনা বর্মন দাস স্বামীর নাম: সজল দাস বাড়ির নং : এন0138 বয়স : 24 লিঙ্গ : মহিলা	ফটো উপলব্ধ	212	IKL1943737	নাম : বিকি দাস পিতার নাম: সুনীল দাস বাড়ির নং : n0041 বয়স : 31 লিঙ্গ : পুরুষ	ফটো উপলব্ধ	213	CQJ1453935	নাম : প্রভাশিনী দাস স্বামীর নাম: হরেন দাস বাড়ির নং : n0159 বয়স : 70 লিঙ্গ : মহিলা	ফটো উপলব্ধ
214	IKL1520287	নাম : সখিতা দাস (বর্মন) স্বামীর নাম: তাপস বর্মন বাড়ির নং : n0318 বয়স : 33 লিঙ্গ : মহিলা	ফটো উপলব্ধ	215	IKL2427920	নাম : সুস্মিতা দাস বর্মন স্বামীর নাম: শান্ত প্রসাদ বর্মন বাড়ির নং : n00289 বয়স : 29 লিঙ্গ : মহিলা	ফটো উপলব্ধ	216	IKL2428134	নাম : কনকলতা দাস সিংহ স্বামীর নাম: বেচারাম সিংহ বাড়ির নং : n0951 বয়স : 26 লিঙ্গ : মহিলা	ফটো উপলব্ধ
217	IKL2168649	নাম : অনিতা দাস অধিকারী স্বামীর নাম: প্রেসেনজিত অধিকারী বাড়ির নং : n0131 বয়স : 31 লিঙ্গ : মহিলা	ফটো উপলব্ধ	218	IKL2633840	নাম : মৌসমি বর্মন স্বামীর নাম: দীপংকর বর্মন বাড়ির নং : এন0015 বয়স : 21 লিঙ্গ : মহিলা	ফটো উপলব্ধ	219	IKL1843614	নাম : কাজলী মন্ডল (দে) স্বামীর নাম: তপন দে বাড়ির নং : n0015 বয়স : 31 লিঙ্গ : মহিলা	ফটো উপলব্ধ
220	WB/02/010/222395	নাম : মমতা দে স্বামীর নাম: রঞ্জিত দে বাড়ির নং : n0125 বয়স : 56 লিঙ্গ : মহিলা	ফটো উপলব্ধ	221	IKL2522605	নাম : সাধনা ডাকুয়া বর্মন স্বামীর নাম: রাজেশ বর্মন বাড়ির নং : এন0125 বয়স : 25 লিঙ্গ : মহিলা	ফটো উপলব্ধ	222	CQJ2884930	নাম : উমারানী চন্দ (দে) স্বামীর নাম: প্রদীপ দে বাড়ির নং : n0015 বয়স : 40 লিঙ্গ : মহিলা	ফটো উপলব্ধ
223	IKL2214195	নাম : বিশ্বনাথ দাস পিতার নাম: সুবল দাস বাড়ির নং : এন0015 বয়স : 25 লিঙ্গ : পুরুষ	ফটো উপলব্ধ	224	WB/02/010/222117	নাম : নিতাই চন্দ্র দে পিতার নাম: রমনীকান্ত দে বাড়ির নং : n0125 বয়স : 65 লিঙ্গ : পুরুষ	ফটো উপলব্ধ	225	IKL1943620	নাম : অর্কপ্রিয়া মিত্র(দে) স্বামীর নাম: সমীর দে বাড়ির নং : n0125 বয়স : 29 লিঙ্গ : মহিলা	ফটো উপলব্ধ
226	IKL2214229	নাম : দীপঙ্কর বর্মন পিতার নাম: ক্ষিত্য বর্মন বাড়ির নং : এন0015 বয়স : 25 লিঙ্গ : পুরুষ	ফটো উপলব্ধ	227	IKL0352997	নাম : তপন দে পিতার নাম: কালী দে বাড়ির নং : n0015 বয়স : 46 লিঙ্গ : পুরুষ	ফটো উপলব্ধ	228	CQJ2711448	নাম : প্রদীপ দে পিতার নাম: কালী দে বাড়ির নং : n0015 বয়স : 40 লিঙ্গ : পুরুষ	ফটো উপলব্ধ
229	IKL1243658	নাম : রামু দে মায়ের নাম: অর্চনা দে বাড়ির নং : n0247 বয়স : 40 লিঙ্গ : পুরুষ	ফটো উপলব্ধ	230	WB/02/010/222386	নাম : রঞ্জিত দে পিতার নাম: রমনীকান্ত দে বাড়ির নং : n0125 বয়স : 59 লিঙ্গ : পুরুষ	ফটো উপলব্ধ	231	IKL1243773	নাম : সমীর দে পিতার নাম: রঞ্জিত দে বাড়ির নং : n0125 বয়স : 35 লিঙ্গ : পুরুষ	ফটো উপলব্ধ
232	WB/02/010/222444	নাম : গৌরাজ দে পিতার নাম: দীনেশ দে বাড়ির নং : n0235 বয়স : 69 লিঙ্গ : পুরুষ	ফটো উপলব্ধ	233	IKL2067536	নাম : খুশবু দে পিতার নাম: নিতাই দে বাড়ির নং : n0349 বয়স : 27 লিঙ্গ : মহিলা	ফটো উপলব্ধ	234	CQJ2884823	নাম : অমৃত কুমার দে পিতার নাম: নিতাই দে বাড়ির নং : n0125 বয়স : 37 লিঙ্গ : পুরুষ	ফটো উপলব্ধ
235	CQJ2884898	নাম : উত্তম দে পিতার নাম: কালিদাস দে বাড়ির নং : n0015 বয়স : 39 লিঙ্গ : পুরুষ	ফটো উপলব্ধ	236	WB/02/010/222394	নাম : তারা দে স্বামীর নাম: নিতাই দে বাড়ির নং : n0125 বয়স : 60 লিঙ্গ : মহিলা	ফটো উপলব্ধ	237	IKL1724905	নাম : মিঠুন দে পিতার নাম: গৌরাজ দে বাড়ির নং : n0235 বয়স : 32 লিঙ্গ : পুরুষ	ফটো উপলব্ধ
238	CQJ1371715	নাম : আলো দে স্বামীর নাম: কালী দে বাড়ির নং : n0015 বয়স : 71 লিঙ্গ : মহিলা	ফটো উপলব্ধ	239	WB/02/010/222425	নাম : লক্ষী দে স্বামীর নাম: গৌরাজ দে বাড়ির নং : n0235 বয়স : 59 লিঙ্গ : মহিলা	ফটো উপলব্ধ	240	IKL1843739	নাম : অনিতা দে স্বামীর নাম: উত্তম দে বাড়ির নং : n0015 বয়স : 30 লিঙ্গ : মহিলা	ফটো উপলব্ধ

241 নাম : রমনীকান্ত দে পিতার নাম : রুহিনীকান্ত দে বাড়ির নং : n0125 বয়স : 96 লিঙ্গ : পুরুষ	WB/02/010/222281 ফটো উপলব্ধ	242 নাম : দুলাল দে সরকার পিতার নাম : বীরেন্দ্র দে সরকার বাড়ির নং : n0129 বয়স : 77 লিঙ্গ : পুরুষ	WB/02/010/222152 ফটো উপলব্ধ	243 নাম : সঞ্জিত দেসরকার পিতার নাম : দুলাল দেসরকার বাড়ির নং : n0129 বয়স : 43 লিঙ্গ : পুরুষ	IKL1358621 ফটো উপলব্ধ
244 নাম : মুক্তি দে সরকার স্বামীর নাম : দুলাল দে সরকার বাড়ির নং : n0129 বয়স : 69 লিঙ্গ : মহিলা	WB/02/010/222151 ফটো উপলব্ধ	245 নাম : বিপ্লব দে সরকার পিতার নাম : দুলাল দে সরকার বাড়ির নং : n0129 বয়স : 36 লিঙ্গ : পুরুষ	IKL1243898 ফটো উপলব্ধ	246 নাম : মঞ্জু দে সরকার বর্মণ স্বামীর নাম : অনিল বর্মণ বাড়ির নং : n0129 বয়স : 43 লিঙ্গ : মহিলা	CQJ2093680 ফটো উপলব্ধ
247 নাম : বাবলী দেব স্বামীর নাম : অম্য দেব বাড়ির নং : n0083 বয়স : 26 লিঙ্গ : মহিলা	IKL2168904 ফটো উপলব্ধ	248 নাম : নারায়ণ দেব পিতার নাম : শৈলেন দেব বাড়ির নং : n0083 বয়স : 57 লিঙ্গ : পুরুষ	WB/02/010/222452 ফটো উপলব্ধ	249 নাম : অমৃৎ দেব পিতার নাম : নারায়ণ দেব বাড়ির নং : n0083 বয়স : 33 লিঙ্গ : পুরুষ	IKL1725035 ফটো উপলব্ধ
250 নাম : স্বর্নরানী দেব স্বামীর নাম : নারায়ণ দেব বাড়ির নং : n0083 বয়স : 51 লিঙ্গ : মহিলা	WB/02/010/222680 ফটো উপলব্ধ	251 নাম : প্রদীপ কুমার দেবনাথ পিতার নাম : ভবেন্দ্র চন্দ্র দেবনাথ বাড়ির নং : পুরবা চকচাকা বয়স : 45 লিঙ্গ : পুরুষ	CQJ2470094 ফটো উপলব্ধ	252 নাম : বলরাম দাস মায়ের নাম : সুধারানী নন্দাস বাড়ির নং : n0249 বয়স : 37 লিঙ্গ : পুরুষ	CQJ2884922 ফটো উপলব্ধ
253 নাম : সুধারানী নন্দাস স্বামীর নাম : মহিন্দ্র নন্দাস বাড়ির নং : n0249 বয়স : 71 লিঙ্গ : মহিলা	WB/03/021/681014 ফটো উপলব্ধ	254 নাম : সুমন্ত প্রধান পিতার নাম : প্রকাশ প্রধান বাড়ির নং : n0136 বয়স : 32 লিঙ্গ : পুরুষ	IKL1469741 ফটো উপলব্ধ	255 নাম : বরেন প্রধান পিতার নাম : আর্তনাথ প্রধান বাড়ির নং : n0188 বয়স : 60 লিঙ্গ : পুরুষ	WB/02/010/222614 ফটো উপলব্ধ
256 নাম : হেমন্ত প্রধান পিতার নাম : প্রকাশ প্রধান বাড়ির নং : n0136 বয়স : 34 লিঙ্গ : পুরুষ	IKL1469766 ফটো উপলব্ধ	257 নাম : শঙ্কর প্রধান পিতার নাম : বরেন প্রধান বাড়ির নং : n0188 বয়স : 32 লিঙ্গ : পুরুষ	IKL1588367 ফটো উপলব্ধ	258 নাম : তারিনী প্রধান পিতার নাম : আর্তনাথ প্রধান বাড়ির নং : n0188 বয়স : 49 লিঙ্গ : পুরুষ	WB/02/010/222616 ফটো উপলব্ধ
259 নাম : অনিলা বর্মণ (প্রধান) স্বামীর নাম : নরেন বাড়ির নং : n0188 বয়স : 37 লিঙ্গ : মহিলা	IKL0353227 ফটো উপলব্ধ	260 নাম : কৌরব প্রধান পিতার নাম : প্রকাশ প্রধান বাড়ির নং : n0136 বয়স : 38 লিঙ্গ : পুরুষ	CQJ2800555 ফটো উপলব্ধ	261 নাম : সুশীলা বর্মণ (প্রধান) স্বামীর নাম : কৌরব প্রধান বাড়ির নং : n0136 বয়স : 35 লিঙ্গ : মহিলা	IKL1243971 ফটো উপলব্ধ
262 নাম : প্রকাশ প্রধান পিতার নাম : গৌর প্রধান বাড়ির নং : n0136 বয়স : 71 লিঙ্গ : পুরুষ	WB/02/010/222546 ফটো উপলব্ধ	263 নাম : গঙ্গা রায় (প্রধান) স্বামীর নাম : তারিনী বাড়ির নং : n0188 বয়স : 39 লিঙ্গ : মহিলা	IKL0353219 ফটো উপলব্ধ	264 নাম : জয়ন্ত প্রধান পিতার নাম : প্রকাশ প্রধান বাড়ির নং : n0136 বয়স : 37 লিঙ্গ : মহিলা	IKL1243666 ফটো উপলব্ধ
265 নাম : বিতেন প্রধান পিতার নাম : বরেন প্রধান বাড়ির নং : n0188 বয়স : 31 লিঙ্গ : পুরুষ	IKL1588292 ফটো উপলব্ধ	266 নাম : নিয়তি প্রধান স্বামীর নাম : বরেন প্রধান বাড়ির নং : n0188 বয়স : 55 লিঙ্গ : মহিলা	WB/02/010/222553 ফটো উপলব্ধ	267 নাম : নরেন প্রধান পিতার নাম : অর্ধনাথ প্রধান বাড়ির নং : n0188 বয়স : 47 লিঙ্গ : পুরুষ	CQJ1371491 ফটো উপলব্ধ
268 নাম : টুলটুলি প্রধান স্বামীর নাম : প্রকাশ প্রধান বাড়ির নং : n0136 বয়স : 66 লিঙ্গ : মহিলা	WB/02/010/222572 ফটো উপলব্ধ	Q 269 নাম : রিনা প্রধান বর্মণ স্বামীর নাম : সঞ্জীত বর্মণ বাড়ির নং : n02388 বয়স : 34 লিঙ্গ : মহিলা	IKL2426807 ফটো উপলব্ধ	270 নাম : রুমা প্রমাণিক বিশ্বাস স্বামীর নাম : বিশ্বপ্রদ বিশ্বাস বাড়ির নং : N0001 বয়স : 33 লিঙ্গ : মহিলা	IKL2202216 ফটো উপলব্ধ

271	WB/02/010/222706	নাম : শেফালী বড়ুয়া স্বামীর নাম: নগেন্দ্র নাথ বরুয়া বাড়ির নং : n0236 বয়স : 68 লিঙ্গ : মহিলা	ফটো উপলব্ধ	272	WB/02/010/222625	নাম : নগেন্দ্র নাথ বড়ুয়া পিতার নাম: পুনচন্দ্র বড়ুয়া বাড়ির নং : n0236 বয়স : 73 লিঙ্গ : পুরুষ	ফটো উপলব্ধ	273	CQJ2806081	নাম : বুলু বড়ুয়া পিতার নাম: নগেন্দ্র নাথ বড়ুয়া বাড়ির নং : n0236 বয়স : 37 লিঙ্গ : মহিলা	ফটো উপলব্ধ
274	CQJ2418960	নাম : অমিত বড়ুয়া পিতার নাম: নগেন্দ্র নাথ বড়ুয়া বাড়ির নং : n0236 বয়স : 41 লিঙ্গ : পুরুষ	ফটো উপলব্ধ	275	IKL1943687	নাম : কনিকা বর্মন(বড়ুয়া) স্বামীর নাম: নির্মলেন্দু বড়ুয়া বাড়ির নং : n0085 বয়স : 30 লিঙ্গ : মহিলা	ফটো উপলব্ধ	276	IKL2067296	নাম : মনোজ বড়ুয়া পিতার নাম: মেজেন বড়ুয়া বাড়ির নং : n0240 বয়স : 28 লিঙ্গ : পুরুষ	ফটো উপলব্ধ
277	IKL2638435	নাম : অর্জুন বড়ুয়া পিতার নাম: উমেশ বড়ুয়া বাড়ির নং : এন0189 বয়স : 21 লিঙ্গ : পুরুষ	ফটো উপলব্ধ	278	IKL1458223	নাম : মনিকা বর্মন পিতার নাম: কাশীনাথ বর্মন বাড়ির নং : এন0038 বয়স : 32 লিঙ্গ : মহিলা	ফটো উপলব্ধ	279	WB/02/010/222278	নাম : সূর্য্য বড়ুয়া স্বামীর নাম: নীরেন্দ্রনাথ বড়ুয়া বাড়ির নং : n0085 বয়স : 61 লিঙ্গ : মহিলা	ফটো উপলব্ধ
280	CQJ2800449	নাম : নির্মলেন্দু বড়ুয়া পিতার নাম: নীরেন্দ্র নাথ বড়ুয়া বাড়ির নং : n0085 বয়স : 37 লিঙ্গ : পুরুষ	ফটো উপলব্ধ	281	DMY1514884	নাম : পঞ্চমী বর্মন বড়ুয়া স্বামীর নাম: রমেন বড়ুয়া বাড়ির নং : n0135 বয়স : 43 লিঙ্গ : মহিলা	ফটো উপলব্ধ	282	CQJ2638633	নাম : বুলবুলি বর্মন(বড়ুয়া) স্বামীর নাম: উতপল বড়ুয়া বাড়ির নং : n0135 বয়স : 44 লিঙ্গ : মহিলা	ফটো উপলব্ধ
283	CQJ2420156	নাম : রাশু বড়ুয়া পিতার নাম: খগেন বড়ুয়া বাড়ির নং : n0189 বয়স : 40 লিঙ্গ : পুরুষ	ফটো উপলব্ধ	284	IKL1588276	নাম : চম্পা বর্মন (বড়ুয়া) স্বামীর নাম: রাশু বড়ুয়া বাড়ির নং : n0189 বয়স : 31 লিঙ্গ : মহিলা	ফটো উপলব্ধ	285	CQJ2884799	নাম : সুচিত্রা বড়ুয়া স্বামীর নাম: ছোটন বড়ুয়া বাড়ির নং : n0189 বয়স : 38 লিঙ্গ : মহিলা	ফটো উপলব্ধ
286	IKL2337186	নাম : উৎপল কুমার বড়ুয়া পিতার নাম: হীরেন্দ্রনাথ বড়ুয়া বাড়ির নং : n0135 বয়স : 57 লিঙ্গ : পুরুষ	ফটো উপলব্ধ	287	CQJ1371061	নাম : রমেন বড়ুয়া পিতার নাম: হীরেন্দ্রনাথ বড়ুয়া বাড়ির নং : n0135 বয়স : 47 লিঙ্গ : পুরুষ	ফটো উপলব্ধ	288	WB/02/010/222702	নাম : মানদা বড়ুয়া স্বামীর নাম: খগেন বড়ুয়া বাড়ির নং : n0189 বয়স : 67 লিঙ্গ : মহিলা	ফটো উপলব্ধ
289	CQJ2420149	নাম : প্রদীপ বড়ুয়া পিতার নাম: হীরেন্দ্র নাথ বড়ুয়া বাড়ির নং : n0135 বয়স : 39 লিঙ্গ : পুরুষ	ফটো উপলব্ধ	290	WB/02/010/222410	নাম : খগেন বড়ুয়া পিতার নাম: পূর্নচন্দ্র বড়ুয়া বাড়ির নং : n0189 বয়স : 80 লিঙ্গ : পুরুষ	ফটো উপলব্ধ	291	WB/02/010/222032	নাম : ছোটন বড়ুয়া পিতার নাম: পূর্নচন্দ্র বড়ুয়া বাড়ির নং : n0189 বয়স : 56 লিঙ্গ : পুরুষ	ফটো উপলব্ধ
292	WB/02/010/222633	নাম : নিলীমা বড়ুয়া পিতার নাম: পূর্নচন্দ্র বড়ুয়া বাড়ির নং : n0189 বয়স : 51 লিঙ্গ : মহিলা	ফটো উপলব্ধ	293	IKL2601060	নাম : বাসনারানী বড়ুয়া স্বামীর নাম: হীরেন্দ্রনাথ বড়ুয়া বাড়ির নং : n0135 বয়স : 73 লিঙ্গ : মহিলা	ফটো উপলব্ধ	294	WB/02/010/222655	নাম : উমেশ বড়ুয়া পিতার নাম: পূর্ন চন্দ্র বড়ুয়া বাড়ির নং : n0189 বয়স : 58 লিঙ্গ : পুরুষ	ফটো উপলব্ধ
295	IKL1469816	নাম : রাধিকা বরুয়া পিতার নাম: মেজেন বরুয়া বাড়ির নং : n0240 বয়স : 32 লিঙ্গ : মহিলা	ফটো উপলব্ধ	296	WB/02/010/222433	নাম : শৈল বড়ুয়া স্বামীর নাম: মেজেন বড়ুয়া বাড়ির নং : n0240 বয়স : 63 লিঙ্গ : মহিলা	ফটো উপলব্ধ	297	IKL1163963	নাম : বিশুজিত বড়ুয়া পিতার নাম: খগেন বড়ুয়া বাড়ির নং : n0038 বয়স : 35 লিঙ্গ : পুরুষ	ফটো উপলব্ধ
298	IKL2335743	নাম : কনেকা বড়ুয়া স্বামীর নাম: খগেন বরুয়া বাড়ির নং : n0038 বয়স : 66 লিঙ্গ : মহিলা	ফটো উপলব্ধ	299	WB/02/010/222509	নাম : নীরেন্দ্রনাথ বড়ুয়া পিতার নাম: কমলাকান্ত বড়ুয়া বাড়ির নং : n0085 বয়স : 70 লিঙ্গ : পুরুষ	ফটো উপলব্ধ	300	IKL1244045	নাম : রঞ্জিত বড়ুয়া পিতার নাম: নীরেন্দ্র নাথ বড়ুয়া বাড়ির নং : n0085 বয়স : 35 লিঙ্গ : পুরুষ	ফটো উপলব্ধ



301 নাম : পুষ্প বর্মণ স্বামীর নাম: সুর্য্য বর্মণ বাড়ির নং : n0019 বয়স : 51 লিঙ্গ : মহিলা	WB/02/010/222364 ফটো উপলব্ধ	302 নাম : সূচ্য বর্মণ পিতার নাম: হরেন্দ্র বর্মণ বাড়ির নং : n0019 বয়স : 59 লিঙ্গ : পুরুষ	IKL2331320 ফটো উপলব্ধ	303 নাম : সম্পা বর্মণ অধিকারী স্বামীর নাম: দেবশীষ অধিকারী বাড়ির নং : n0019 বয়স : 28 লিঙ্গ : মহিলা	IKL1943570 ফটো উপলব্ধ
304 নাম : মায়াজার্জি (বর্মণ) স্বামীর নাম: হেমন্ত বর্মণ বাড়ির নং : n0207 বয়স : 41 লিঙ্গ : মহিলা	CQJ2806073 ফটো উপলব্ধ	305 নাম : রবিশঙ্কর বর্মণ পিতার নাম: ক্ষিত্তিষ বর্মণ বাড়ির নং : N0109 বয়স : 26 লিঙ্গ : পুরুষ	IKL2168656 ফটো উপলব্ধ	306 নাম : বিষ্ণু বর্মণ পিতার নাম: পরিন বর্মণ বাড়ির নং : n0120 বয়স : 26 লিঙ্গ : পুরুষ	IKL2168896 ফটো উপলব্ধ
307 নাম : সেবক বর্মণ পিতার নাম: বীরেন বর্মণ বাড়ির নং : n0150 বয়স : 38 লিঙ্গ : পুরুষ	CQJ2638625 ফটো উপলব্ধ	308 নাম : সুব্রোত বর্মণ পিতার নাম: তাপস বর্মণ বাড়ির নং : n0339 বয়স : 28 লিঙ্গ : পুরুষ	IKL2067437 ফটো উপলব্ধ	309 নাম : অহিল্যা বর্মণ স্বামীর নাম: খগেন বর্মণ বাড়ির নং : n0153 বয়স : 71 লিঙ্গ : মহিলা	WB/02/010/222587 ফটো উপলব্ধ
310 নাম : পুতুলরানী বর্মণ স্বামীর নাম: বঙ্কিমচন্দ্র বর্মণ বাড়ির নং : n0207 বয়স : 57 লিঙ্গ : মহিলা	CQJ2711133 ফটো উপলব্ধ	311 নাম : ভারতী বর্মণ স্বামীর নাম: সমলচন্দ্র বর্মণ বাড়ির নং : n0203 বয়স : 52 লিঙ্গ : মহিলা	CQJ2419232 ফটো উপলব্ধ	312 নাম : পার্শ্বনাথ বর্মণ পিতার নাম: হেদা বর্মণ বাড়ির নং : n0124 বয়স : 53 লিঙ্গ : পুরুষ	CQJ2094001 ফটো উপলব্ধ
313 নাম : কনিকা বর্মণ স্বামীর নাম: নীরেন বর্মণ বাড়ির নং : n0022 বয়স : 45 লিঙ্গ : মহিলা	IKL2332989 ফটো উপলব্ধ	314 নাম : চন্দ্রমোহন বর্মণ পিতার নাম: ফাসারু বর্মণ বাড়ির নং : n0053 বয়স : 67 লিঙ্গ : পুরুষ	WB/02/010/222309 ফটো উপলব্ধ	315 নাম : সিলিপ বর্মণ পিতার নাম: রাজ কুমার বর্মণ বাড়ির নং : n0025 বয়স : 37 লিঙ্গ : পুরুষ	IKL1469592 ফটো উপলব্ধ
316 নাম : প্রভাত বর্মণ পিতার নাম: আটিরাম বর্মণ বাড়ির নং : n0026 বয়স : 79 লিঙ্গ : পুরুষ	WB/02/010/222012 ফটো উপলব্ধ	317 নাম : সুধারানী বর্মণ স্বামীর নাম: মনোরঞ্জন বর্মণ বাড়ির নং : n0187 বয়স : 45 লিঙ্গ : মহিলা	CQJ2094993 ফটো উপলব্ধ	318 নাম : বিশ্বজিৎ বর্মণ পিতার নাম: কালাচাদ বর্মণ বাড়ির নং : n0191 বয়স : 30 লিঙ্গ : পুরুষ	IKL1725282 ফটো উপলব্ধ
319 নাম : স্বপন বর্মণ পিতার নাম: কালাচাঁন বর্মণ বাড়ির নং : n0275 বয়স : 41 লিঙ্গ : পুরুষ	IKL2149144 ফটো উপলব্ধ	320 নাম : দেবযানী মন্ডল (বর্মণ) স্বামীর নাম: বিপুল বর্মণ বাড়ির নং : n0197 বয়স : 32 লিঙ্গ : মহিলা	IKL1588185 ফটো উপলব্ধ	321 নাম : প্রশান্ত বর্মণ পিতার নাম: শচীন বর্মণ বাড়ির নং : n0075 বয়স : 31 লিঙ্গ : পুরুষ	IKL1725043 ফটো উপলব্ধ
322 নাম : জ্যোত্স্না বর্মণ স্বামীর নাম: মনোজিৎ বর্মণ বাড়ির নং : n0366 বয়স : 28 লিঙ্গ : মহিলা	IKL2168631 ফটো উপলব্ধ	323 নাম : বানেশ্বরী বর্মণ স্বামীর নাম: শিবেন বর্মণ বাড়ির নং : n0164 বয়স : 70 লিঙ্গ : মহিলা	WB/02/010/222341 ফটো উপলব্ধ	324 নাম : চিরঞ্জিত চৌধুরী পিতার নাম: তুলসী চৌধুরী বাড়ির নং : এন০০৫৫ বয়স : 23 লিঙ্গ : পুরুষ	IKL2522407 ফটো উপলব্ধ
325 নাম : সুমিতা বর্মণ পিতার নাম: ধীরেশ বর্মণ বাড়ির নং : n0148 বয়স : 29 লিঙ্গ : মহিলা	IKL1843358 ফটো উপলব্ধ	326 নাম : জগদীশ বর্মণ পিতার নাম: গোলাপচাঁদ বর্মণ বাড়ির নং : n0149 বয়স : 57 লিঙ্গ : পুরুষ	WB/02/010/222097 ফটো উপলব্ধ	327 নাম : কুলবালা বর্মণ স্বামীর নাম: যামিনী বর্মণ বাড়ির নং : n0200 বয়স : 61 লিঙ্গ : মহিলা	WB/02/010/222349 ফটো উপলব্ধ
328 নাম : অমিলা বর্মণ স্বামীর নাম: লক্ষী বর্মণ বাড়ির নং : n0180 বয়স : 45 লিঙ্গ : মহিলা	CQJ1454248 ফটো উপলব্ধ	329 নাম : ভুবনেশ্বরী বর্মণ স্বামীর নাম: দীনেশচন্দ্র বর্মণ বাড়ির নং : n0186 বয়স : 56 লিঙ্গ : মহিলা	WB/02/010/222382 ফটো উপলব্ধ	330 নাম : পরেশচন্দ্র বর্মণ পিতার নাম: অখিলচন্দ্র বর্মণ বাড়ির নং : n0186 বয়স : 52 লিঙ্গ : পুরুষ	WB/02/010/22238 ফটো উপলব্ধ



331	IKL2214039	নাম : জ্যোতিকা বর্মন স্বামীর নাম: আশুতোষ বর্মন বাড়ির নং : এন0024 বয়স : 27 লিঙ্গ : মহিলা	ফটো উপলব্ধ	332	IKL2213858	নাম : মনোরঞ্জন দেবনাথ পিতার নাম: মদন মোহন দেবনাথ বাড়ির নং : এন0032 বয়স : 60 লিঙ্গ : পুরুষ	ফটো উপলব্ধ	333	CQJ2094076	নাম : প্রদীপ বর্মন পিতার নাম: প্রভাত চন্দ্র বর্মন বাড়ির নং : n0156 বয়স : 43 লিঙ্গ : পুরুষ	ফটো উপলব্ধ
334	WB/02/010/222016	নাম : বিধাদু বর্মন পিতার নাম: নপেন বর্মন বাড়ির নং : n0211 বয়স : 71 লিঙ্গ : পুরুষ	ফটো উপলব্ধ	335	WB/02/010/222242	নাম : অমল্যা বর্মন পিতার নাম: গরেন বর্মন বাড়ির নং : n0219 বয়স : 59 লিঙ্গ : পুরুষ	ফটো উপলব্ধ	336	IKL2376184	নাম : প্রিয়ঙ্কা বর্মন স্বামীর নাম: সুকুমার বর্মন বাড়ির নং : n0202 বয়স : 32 লিঙ্গ : মহিলা	ফটো উপলব্ধ
337	IKL1725217	নাম : অক্ষিতা বর্মন পিতার নাম: অভিজিৎ বর্মন বাড়ির নং : n0191 বয়স : 30 লিঙ্গ : মহিলা	ফটো উপলব্ধ	338	IKL1243880	নাম : মনোজিৎ বর্মন পিতার নাম: মঙ্গল বর্মন বাড়ির নং : n0222 বয়স : 35 লিঙ্গ : পুরুষ	ফটো উপলব্ধ	339	CFC1934108	নাম : লক্ষী বর্মন স্বামীর নাম: নির্মল বর্মন বাড়ির নং : n0222 বয়স : 43 লিঙ্গ : মহিলা	ফটো উপলব্ধ
340	CQJ2094365	নাম : ভারতী বর্মন স্বামীর নাম: নানু বর্মন বাড়ির নং : n0234 বয়স : 48 লিঙ্গ : মহিলা	ফটো উপলব্ধ	341	IKL1725373	নাম : তাপস বর্মন পিতার নাম: হরকমল বর্মন বাড়ির নং : n0192 বয়স : 36 লিঙ্গ : পুরুষ	ফটো উপলব্ধ	342	IKL2213965	নাম : কৃষ্ণ বর্মন পিতার নাম: নিবাস বর্মন বাড়ির নং : এন0024 বয়স : 26 লিঙ্গ : পুরুষ	ফটো উপলব্ধ
343	WB/02/010/222569	নাম : ধামাই বর্মন স্বামীর নাম: খট্টু বর্মন বাড়ির নং : n0197 বয়স : 63 লিঙ্গ : মহিলা	ফটো উপলব্ধ	344	IKL2636439	নাম : ধনঞ্জয় বর্মন পিতার নাম: প্রিথ্বী বর্মন বাড়ির নং : এন0208 বয়স : 21 লিঙ্গ : পুরুষ	ফটো উপলব্ধ	345	IKL2213643	নাম : শুভময় বর্মন পিতার নাম: সুভাষ বর্মন বাড়ির নং : এন0004 বয়স : 25 লিঙ্গ : পুরুষ	ফটো উপলব্ধ
346	IKL2213759	নাম : মৌসুমি অধিকারী পিতার নাম: ধীরেন অধিকারী বাড়ির নং : এন0023 বয়স : 25 লিঙ্গ : মহিলা	ফটো উপলব্ধ	347	IKL2489755	নাম : কল্পনা অধিকারী বর্মন স্বামীর নাম: দশরথ বর্মন বাড়ির নং : এন0160 বয়স : 27 লিঙ্গ : মহিলা	ফটো উপলব্ধ	348	IKL1244144	নাম : শুক্লা সরকার (বর্মন) স্বামীর নাম: গোবিন্দ বর্মন বাড়ির নং : n0103 বয়স : 37 লিঙ্গ : মহিলা	ফটো উপলব্ধ
349	IKL1843424	নাম : মাস্পি রায়(বর্মন) স্বামীর নাম: প্রশান্ত বর্মন বাড়ির নং : n0150 বয়স : 34 লিঙ্গ : মহিলা	ফটো উপলব্ধ	350	WB/02/010/222134	নাম : যামিনী বর্মন পিতার নাম: ঘেঁকু বর্মন বাড়ির নং : n0200 বয়স : 71 লিঙ্গ : পুরুষ	ফটো উপলব্ধ	351	WB/02/010/222476	নাম : মনিবালা বর্মন স্বামীর নাম: মধুসূদন বর্মন বাড়ির নং : n0167 বয়স : 63 লিঙ্গ : মহিলা	ফটো উপলব্ধ
352	CQJ2884757	নাম : সুশান্ত বর্মন পিতার নাম: মধুসূদন বর্মন বাড়ির নং : 175 বয়স : 36 লিঙ্গ : পুরুষ	ফটো উপলব্ধ	353	UHI1811702	নাম : সংগীতা বড়ুয়া বর্মন স্বামীর নাম: তুষার কান্তি বর্মন বাড়ির নং : এন0143 বয়স : 29 লিঙ্গ : মহিলা	ফটো উপলব্ধ	354	IKL1843689	নাম : পূর্ণিমা প্রধান(বর্মন) স্বামীর নাম: প্রনব বর্মন বাড়ির নং : n0167 বয়স : 31 লিঙ্গ : মহিলা	ফটো উপলব্ধ
355	CQJ2094274	নাম : মৃনাল বর্মন পিতার নাম: মধুসূদন বর্মন বাড়ির নং : n0167 বয়স : 42 লিঙ্গ : পুরুষ	ফটো উপলব্ধ	356	CQJ2094316	নাম : হিতেশ বর্মন পিতার নাম: ধীরেন নাথ বর্মন বাড়ির নং : n0146 বয়স : 42 লিঙ্গ : পুরুষ	ফটো উপলব্ধ	357	IKL1358738	নাম : বাবলু বর্মন পিতার নাম: নীরেন বর্মন বাড়ির নং : n0147 বয়স : 35 লিঙ্গ : পুরুষ	ফটো উপলব্ধ
358	WB/02/010/222297	নাম : ধীরেশ বর্মন পিতার নাম: লালচাঁদ বর্মন বাড়ির নং : n0148 বয়স : 63 লিঙ্গ : পুরুষ	ফটো উপলব্ধ	Q 359	IKL1943778	নাম : মদন বর্মন পিতার নাম: মহানন্দ বর্মন বাড়ির নং : বয়স : 45 লিঙ্গ : পুরুষ	ফটো উপলব্ধ	360	IKL1358852	নাম : সঞ্জিত বর্মন পিতার নাম: পরেশ বর্মন বাড়ির নং : n0062 বয়স : 38 লিঙ্গ : পুরুষ	ফটো উপলব্ধ

361 নাম : প্রদীপ বর্মণ পিতার নাম: পরেশ বর্মণ বাড়ির নং : n0062 বয়স : 34 লিঙ্গ : পুরুষ	IKL1469774 ফটো উপলব্ধ	362 নাম : সুমিত্রা বর্মণ স্বামীর নাম: বীরেন বর্মণ বাড়ির নং : n0150 বয়স : 72 লিঙ্গ : মহিলা	WB/02/010/222589 ফটো উপলব্ধ	363 নাম : দেবীকা বর্মণ পিতার নাম: মন বর্মণ বাড়ির নং : এন0146 বয়স : 27 লিঙ্গ : মহিলা	IKL2214104 ফটো উপলব্ধ
364 নাম : মেঘনাথ বর্মণ পিতার নাম: মহিমচন্দ্র বর্মণ বাড়ির নং : n0204 বয়স : 88 লিঙ্গ : পুরুষ	WB/02/010/222584 ফটো উপলব্ধ	365 নাম : সন্তোষ বর্মণ পিতার নাম: মেঘনাথ বর্মণ বাড়ির নং : n0204 বয়স : 53 লিঙ্গ : পুরুষ	WB/02/010/222188 ফটো উপলব্ধ	366 নাম : সুপিন বর্মণ পিতার নাম: যাদব বর্মণ বাড়ির নং : n0179 বয়স : 64 লিঙ্গ : পুরুষ	WB/02/010/222567 ফটো উপলব্ধ
367 নাম : বাসন্তী বর্মণ স্বামীর নাম: নরেশ বর্মণ বাড়ির নং : n0114 বয়স : 54 লিঙ্গ : মহিলা	IKL1358654 ফটো উপলব্ধ	368 নাম : লক্ষ্মী বর্মণ পিতার নাম: যাদব বর্মণ বাড়ির নং : n0180 বয়স : 54 লিঙ্গ : পুরুষ	WB/02/010/222196 ফটো উপলব্ধ	369 নাম : ভাগ্যেশ্বরী বর্মণ স্বামীর নাম: অশ্বিনী বর্মণ বাড়ির নং : n0183 বয়স : 59 লিঙ্গ : মহিলা	WB/02/010/222464 ফটো উপলব্ধ
370 নাম : রঞ্জনা বর্মণ স্বামীর নাম: চন্দন বর্মণ বাড়ির নং : n0050 বয়স : 44 লিঙ্গ : মহিলা	CQJ1455492 ফটো উপলব্ধ	371 নাম : সঞ্জিত বর্মণ পিতার নাম: প্রভাত চন্দ্র বর্মণ বাড়ির নং : n0026 বয়স : 41 লিঙ্গ : পুরুষ	CQJ2419075 ফটো উপলব্ধ	372 নাম : পার্বতী বর্মণ স্বামীর নাম: পজিত বর্মণ বাড়ির নং : n0183 বয়স : 32 লিঙ্গ : মহিলা	IKL1725084 ফটো উপলব্ধ
Q 373 নাম : মিনা বর্মণ স্বামীর নাম: পরিমল বর্মণ বাড়ির নং : এন0098 বয়স : 29 লিঙ্গ : মহিলা	IKL2522688 ফটো উপলব্ধ	374 নাম : মৌসুমী বর্মণ পিতার নাম: সন্তোষ বর্মণ বাড়ির নং : n0204 বয়স : 26 লিঙ্গ : মহিলা	IKL2168821 ফটো উপলব্ধ	375 নাম : অসীম বর্মণ পিতার নাম: শচীন বর্মণ বাড়ির নং : N0075 বয়স : 26 লিঙ্গ : পুরুষ	IKL2168664 ফটো উপলব্ধ
376 নাম : ডলি বর্মণ মায়ের নাম: বাজো বালা বর্মণ বাড়ির নং : এন0283 বয়স : 23 লিঙ্গ : মহিলা	IKL2489623 ফটো উপলব্ধ	377 নাম : প্রিয়া বর্মণ পিতার নাম: প্রদীপ বর্মণ বাড়ির নং : এন0111 বয়স : 23 লিঙ্গ : মহিলা	IKL2569317 ফটো উপলব্ধ	378 নাম : বিপুল বর্মণ পিতার নাম: চন্দ্রমোহন বর্মণ বাড়ির নং : n0053 বয়স : 38 লিঙ্গ : পুরুষ	IKL1244003 ফটো উপলব্ধ
379 নাম : বাবলু বর্মণ পিতার নাম: বতিশ বর্মণ বাড়ির নং : n0032 বয়স : 50 লিঙ্গ : পুরুষ	WB/02/010/222031 ফটো উপলব্ধ	380 নাম : শিবানী বর্মণ পিতার নাম: সচিন বর্মণ বাড়ির নং : এন0075 বয়স : 24 লিঙ্গ : মহিলা	IKL2576908 ফটো উপলব্ধ	381 নাম : ফুলকুমার বর্মণ পিতার নাম: হরেন্দ্র বর্মণ বাড়ির নং : n0055 বয়স : 76 লিঙ্গ : পুরুষ	WB/02/010/222121 ফটো উপলব্ধ
382 নাম : সোনাই বর্মণ স্বামীর নাম: ভোলানাথ বর্মণ বাড়ির নং : n0033 বয়স : 28 লিঙ্গ : মহিলা	IKL1943638 ফটো উপলব্ধ	383 নাম : ভবানী রায় পিতার নাম: বিবিনন রায় বাড়ির নং : n0220 বয়স : 31 লিঙ্গ : মহিলা	IKL1607449 ফটো উপলব্ধ	384 নাম : নমিতা বর্মণ স্বামীর নাম: অখিল বর্মণ বাড়ির নং : n0032 বয়স : 44 লিঙ্গ : মহিলা	CQJ2093748 ফটো উপলব্ধ
385 নাম : সুমিত্রা বর্মণ স্বামীর নাম: বেনীমাধব বর্মণ বাড়ির নং : n0066 বয়স : 59 লিঙ্গ : মহিলা	WB/02/010/222268 ফটো উপলব্ধ	386 নাম : সরোজিনী বর্মণ (রায়) মায়ের নাম: সুমিত্রা রায় বাড়ির নং : n0066 বয়স : 37 লিঙ্গ : মহিলা	IKL1244227 ফটো উপলব্ধ	387 নাম : মাধবী বর্মণ স্বামীর নাম: উত্তম বর্মণ বাড়ির নং : n0241 বয়স : 33 লিঙ্গ : মহিলা	IKL1943844 ফটো উপলব্ধ
388 নাম : সুশান্ত বর্মণ পিতার নাম: কাতিন বর্মণ বাড়ির নং : n0112 বয়স : 32 লিঙ্গ : পুরুষ	IKL1724962 ফটো উপলব্ধ	389 নাম : অসিম বর্মণ পিতার নাম: অমল্য বর্মণ বাড়ির নং : n0219 বয়স : 28 লিঙ্গ : পুরুষ	IKL1943604 ফটো উপলব্ধ	390 নাম : নিরঞ্জিত বর্মণ পিতার নাম: সরেন বর্মণ বাড়ির নং : n0095 বয়স : 44 লিঙ্গ : পুরুষ	CQJ2800860 ফটো উপলব্ধ



391 নাম : মোনালিসা দাস বর্মণ স্বামীর নাম: সুনীল বর্মণ বাড়ির নং : এন0126 বয়স : 33 লিঙ্গ : মহিলা	IKL1464395 ফটো উপলব্ধ	392 নাম : সঞ্জিত বর্মণ পিতার নাম: পরেশ বর্মণ বাড়ির নং : n0095 বয়স : 38 লিঙ্গ : পুরুষ	CQJ2094530 ফটো উপলব্ধ	393 নাম : দীপঙ্কর বর্মণ মায়ের নাম: বিমলা বর্মণ বাড়ির নং : এন০২২২ বয়স : 23 লিঙ্গ : পুরুষ	IKL2491116 ফটো উপলব্ধ
394 নাম : কমিতা বর্মণ স্বামীর নাম: মন বর্মণ বাড়ির নং : n0097 বয়স : 52 লিঙ্গ : মহিলা	WB/02/010/222411 ফটো উপলব্ধ	395 নাম : ভোলা বর্মণ পিতার নাম: হাজার বর্মণ বাড়ির নং : n0098 বয়স : 66 লিঙ্গ : পুরুষ	WB/02/010/222573 ফটো উপলব্ধ	396 নাম : সনেকা বর্মণ স্বামীর নাম: ভোলা বর্মণ বাড়ির নং : n0098 বয়স : 63 লিঙ্গ : মহিলা	WB/02/010/222286 ফটো উপলব্ধ
397 নাম : মানিক বর্মণ পিতার নাম: মহিমচন্দ্র বর্মণ বাড়ির নং : n0052 বয়স : 57 লিঙ্গ : পুরুষ	WB/02/010/222499 ফটো উপলব্ধ	398 নাম : মানসী বর্মণ স্বামীর নাম: উত্তম বর্মণ বাড়ির নং : এন0078 বয়স : 24 লিঙ্গ : মহিলা	IKL2569168 ফটো উপলব্ধ	399 নাম : সুচিত্রা বর্মণ স্বামীর নাম: মনতোষ বর্মণ বাড়ির নং : n0204 বয়স : 36 লিঙ্গ : মহিলা	CQJ2884641 ফটো উপলব্ধ
400 নাম : পুলক বর্মণ পিতার নাম: ভোলানাথ বর্মণ বাড়ির নং : n0206 বয়স : 44 লিঙ্গ : পুরুষ	CQJ1456102 ফটো উপলব্ধ	401 নাম : পজিত বর্মণ পিতার নাম: অশ্বিনী বর্মণ বাড়ির নং : n0183 বয়স : 42 লিঙ্গ : পুরুষ	CQJ2884880 ফটো উপলব্ধ	402 নাম : গীতা বর্মণ স্বামীর নাম: রঞ্জিত বর্মণ বাড়ির নং : n0184 বয়স : 45 লিঙ্গ : মহিলা	CQJ2093805 ফটো উপলব্ধ
403 নাম : দীনবালা বর্মণ স্বামীর নাম: অখিল বর্মণ বাড়ির নং : n0056 বয়স : 58 লিঙ্গ : মহিলা	WB/02/010/222356 ফটো উপলব্ধ	404 নাম : দয়াল বর্মণ পিতার নাম: চন্দ্র বর্মণ বাড়ির নং : n0033 বয়স : 38 লিঙ্গ : পুরুষ	IKL1244060 ফটো উপলব্ধ	405 নাম : সুনতী বর্মণ স্বামীর নাম: চান্দিয়া বর্মণ বাড়ির নং : n0034 বয়স : 67 লিঙ্গ : মহিলা	WB/02/010/222703 ফটো উপলব্ধ
406 নাম : শেফালী বর্মণ স্বামীর নাম: স্বহারু বর্মণ বাড়ির নং : n0141 বয়স : 56 লিঙ্গ : মহিলা	WB/02/010/222477 ফটো উপলব্ধ	407 নাম : সরোজিনী বর্মণ স্বামীর নাম: সনিয়া বর্মণ বাড়ির নং : n0035 বয়স : 59 লিঙ্গ : মহিলা	WB/02/010/222319 ফটো উপলব্ধ	408 নাম : রাজবালা বর্মণ স্বামীর নাম: প্রফুল্ল বর্মণ বাড়ির নং : n0144 বয়স : 56 লিঙ্গ : মহিলা	IKL2336345 ফটো উপলব্ধ
409 নাম : পৌতম বর্মণ পিতার নাম: শনিয়া বর্মণ বাড়ির নং : n0035 বয়স : 29 লিঙ্গ : পুরুষ	IKL1843382 ফটো উপলব্ধ	410 নাম : করুণাবালা বর্মণ স্বামীর নাম: ক্ষীরেন্দ্র নাথ বর্মণ বাড়ির নং : n0145 বয়স : 69 লিঙ্গ : মহিলা	WB/02/010/222370 ফটো উপলব্ধ	411 নাম : ধীরেন্দ্র চন্দ্র বর্মণ পিতার নাম: নিশীকান্ত বর্মণ বাড়ির নং : n0060 বয়স : 81 লিঙ্গ : পুরুষ	WB/02/010/222302 ফটো উপলব্ধ
412 নাম : উত্তম বর্মণ পিতার নাম: ধীরেন্দ্রনাথ বর্মণ বাড়ির নং : n0146 বয়স : 47 লিঙ্গ : পুরুষ	CQJ1371269 ফটো উপলব্ধ	413 নাম : চম্পা বর্মণ স্বামীর নাম: জনক বর্মণ বাড়ির নং : n02310 বয়স : 27 লিঙ্গ : মহিলা	IKL2426377 ফটো উপলব্ধ	414 নাম : প্রফুল্ল বর্মণ পিতার নাম: রাতিকান্ত বর্মণ বাড়ির নং : n0144 বয়স : 66 লিঙ্গ : পুরুষ	IKL2666923 ফটো উপলব্ধ
415 নাম : সাবিত্রী বর্মণ স্বামীর নাম: সন্তোষ বর্মণ বাড়ির নং : n0204 বয়স : 50 লিঙ্গ : মহিলা	WB/02/010/222518 ফটো উপলব্ধ	416 নাম : ধনেশ বর্মণ পিতার নাম: বিমল বর্মণ বাড়ির নং : n0113 বয়স : 42 লিঙ্গ : পুরুষ	CQJ2711273 ফটো উপলব্ধ	417 নাম : বিশ্বজীত বর্মণ পিতার নাম: সুপিন বর্মণ বাড়ির নং : n0179 বয়স : 42 লিঙ্গ : পুরুষ	CQJ2419711 ফটো উপলব্ধ
418 নাম : প্রশান্ত বর্মণ পিতার নাম: মধুসূদন বর্মণ বাড়ির নং : n0167 বয়স : 38 লিঙ্গ : পুরুষ	IKL0355594 ফটো উপলব্ধ	419 নাম : নুসেন বর্মণ পিতার নাম: ফুলেশ্বর বর্মণ বাড়ির নং : n0126 বয়স : 51 লিঙ্গ : পুরুষ	WB/02/010/222543 ফটো উপলব্ধ	420 নাম : ননীবালা বর্মণ স্বামীর নাম: নুসেন বর্মণ বাড়ির নং : n0126 বয়স : 47 লিঙ্গ : মহিলা	CQJ1454255 ফটো উপলব্ধ



421 নাম : মিলন বর্মন পিতার নাম: মনোজ বর্মন বাড়ির নং : এন0146 বয়স : 22 লিঙ্গ : পুরুষ	IKL2648871 ফটো উপলব্ধ	422 নাম : কম্পনা রায় (বর্মন) স্বামীর নাম: শৈলেশ বর্মন বাড়ির নং : n0088 বয়স : 46 লিঙ্গ : মহিলা	CQJ2419174 ফটো উপলব্ধ	423 নাম : অর্চনা বর্মন স্বামীর নাম: নতিন বর্মন বাড়ির নং : n0172 বয়স : 33 লিঙ্গ : মহিলা	IKL1943802 ফটো উপলব্ধ
424 নাম : অনিমা রায়(বর্মন) স্বামীর নাম: হাবলু বর্মন বাড়ির নং : n0032 বয়স : 37 লিঙ্গ : মহিলা	IKL1943828 ফটো উপলব্ধ	425 নাম : মামোনি দাস বর্মন স্বামীর নাম: নিতেন বর্মন বাড়ির নং : n0128 বয়স : 36 লিঙ্গ : মহিলা	CQJ2884724 ফটো উপলব্ধ	426 নাম : ববিতা বর্মন স্বামীর নাম: সুনীল বর্মন বাড়ির নং : n0170 বয়স : 43 লিঙ্গ : মহিলা	CQJ2800407 ফটো উপলব্ধ
427 নাম : মেনকা রায় (বর্মন) স্বামীর নাম: হরিপ্রসাদ বর্মন বাড়ির নং : n0170 বয়স : 40 লিঙ্গ : মহিলা	CQJ2884658 ফটো উপলব্ধ	428 নাম : হরেন বর্মন পিতার নাম: তিলক বর্মন বাড়ির নং : n0171 বয়স : 46 লিঙ্গ : পুরুষ	CQJ1455245 ফটো উপলব্ধ	429 নাম : খেমটি বর্মন স্বামীর নাম: চলকুমার বর্মন বাড়ির নং : n0073 বয়স : 66 লিঙ্গ : মহিলা	WB/02/010/222489 ফটো উপলব্ধ
430 নাম : সুবলচন্দ্র বিশ্বাস পিতার নাম: ধীরেন্দ্রচন্দ্র বিশ্বাস বাড়ির নং : n0121 বয়স : 71 লিঙ্গ : পুরুষ	WB/02/010/222190 ফটো উপলব্ধ	431 নাম : অমিয়বালা বর্মন স্বামীর নাম: কলানাথ বর্মন বাড়ির নং : n0121 বয়স : 74 লিঙ্গ : মহিলা	WB/02/010/222472 ফটো উপলব্ধ	432 নাম : চলকুমার বর্মন পিতার নাম: হরেন্দ্র বর্মন বাড়ির নং : n0073 বয়স : 76 লিঙ্গ : পুরুষ	CQJ0377267 ফটো উপলব্ধ
433 নাম : তপন বর্মন পিতার নাম: ফ. লচন বর্মন বাড়ির নং : এন0218 বয়স : 22 লিঙ্গ : পুরুষ	IKL2651081 ফটো উপলব্ধ	434 নাম : তপতী বর্মন পিতার নাম: বঙ্কিম চন্দ্র বর্মন বাড়ির নং : n0121 বয়স : 32 লিঙ্গ : মহিলা	IKL1532175 ফটো উপলব্ধ	435 নাম : সঞ্জয় বিশ্বাস পিতার নাম: সুবল চন্দ্র বিশ্বাস বাড়ির নং : n0121 বয়স : 32 লিঙ্গ : পুরুষ	IKL1724921 ফটো উপলব্ধ
436 নাম : সঞ্জিত বর্মন পিতার নাম: ঢোল কুমার বর্মন বাড়ির নং : n0073 বয়স : 42 লিঙ্গ : পুরুষ	CQJ2419406 ফটো উপলব্ধ	437 নাম : প্রতিমা বর্মন (মাত্তা) স্বামীর নাম: শীলেন বর্মন বাড়ির নং : n0122 বয়স : 37 লিঙ্গ : মহিলা	IKL1725001 ফটো উপলব্ধ	438 নাম : ভাস্কর বর্মন পিতার নাম: কালাচাদ বর্মন বাড়ির নং : পূর্ব চকচকা বয়স : 24 লিঙ্গ : পুরুষ	IKL2360899 ফটো উপলব্ধ
439 নাম : অপূ বর্মন পিতার নাম: রূপচাঁদ বর্মন বাড়ির নং : n0123 বয়স : 34 লিঙ্গ : পুরুষ	IKL1812064 ফটো উপলব্ধ	440 নাম : পৌরাজ বর্মন পিতার নাম: পূর্ণেশ্বর বর্মন বাড়ির নং : n0030 বয়স : 35 লিঙ্গ : পুরুষ	IKL1843606 ফটো উপলব্ধ	Q 441 নাম : হাবলু বর্মন মায়ের নাম: সমেশ্বরী বর্মন বাড়ির নং : বয়স : 42 লিঙ্গ : পুরুষ	IKL1163914 ফটো উপলব্ধ
442 নাম : দিলীপ বর্মন মায়ের নাম: বিশি বর্মন বাড়ির নং : 1003 বয়স : 41 লিঙ্গ : পুরুষ	IKL2412120 ফটো উপলব্ধ	443 নাম : শর্মিলা রাভা বর্মন স্বামীর নাম: পুচন বর্মন বাড়ির নং : এন০০৫৬ বয়স : 28 লিঙ্গ : মহিলা	IKL2489789 ফটো উপলব্ধ	444 নাম : সনেকা বর্মন স্বামীর নাম: সমেশ্বর বর্মন বাড়ির নং : n0105 বয়স : 76 লিঙ্গ : মহিলা	WB/02/010/222547 ফটো উপলব্ধ
445 নাম : মনোজিৎ বর্মন পিতার নাম: মানিক বর্মন বাড়ির নং : 95 বয়স : 22 লিঙ্গ : পুরুষ	IKL2587384 ফটো উপলব্ধ	446 নাম : অপূ বর্মন পিতার নাম: জীতেন বর্মন বাড়ির নং : n0152 বয়স : 43 লিঙ্গ : পুরুষ	CQJ2094183 ফটো উপলব্ধ	447 নাম : জয়ন্তী বর্মন স্বামীর নাম: বাবলু বর্মন বাড়ির নং : n0032 বয়স : 43 লিঙ্গ : মহিলা	CQJ2093722 ফটো উপলব্ধ
448 নাম : মনীকা বর্মন (দাস) স্বামীর নাম: বৃন্দদেব বর্মন বাড়ির নং : n0056 বয়স : 40 লিঙ্গ : মহিলা	CQJ2418986 ফটো উপলব্ধ	449 নাম : মলিনা বর্মন স্বামীর নাম: অমল বর্মন বাড়ির নং : n0143 বয়স : 54 লিঙ্গ : মহিলা	WB/02/010/222427 ফটো উপলব্ধ	450 নাম : তুষারকান্তি বর্মন পিতার নাম: অমল বর্মন বাড়ির নং : n0143 বয়স : 30 লিঙ্গ : পুরুষ	IKL1724988 ফটো উপলব্ধ

451 নাম : নগেন্দ্র বর্মণ পিতার নাম: অখিল বর্মণ বাড়ির নং : n0056 বয়স : 41 লিঙ্গ : পুরুষ	CQJ2711117 ফটো উপলব্ধ	452 নাম : উত্তম বর্মণ পিতার নাম: সনিয়া বর্মণ বাড়ির নং : n0035 বয়স : 38 লিঙ্গ : পুরুষ	IKL0355271 ফটো উপলব্ধ	453 নাম : মামনি বর্মণ স্বামীর নাম: রাখাকান্ত বর্মণ বাড়ির নং : n0144 বয়স : 32 লিঙ্গ : মহিলা	IKL1725142 ফটো উপলব্ধ
454 নাম : অনিমা সরকার বর্মণ স্বামীর নাম: ভবতোশ বর্মণ বাড়ির নং : n0204 বয়স : 34 লিঙ্গ : মহিলা	IKL1725100 ফটো উপলব্ধ	455 নাম : দিলীপ বর্মণ পিতার নাম: ভোলানাথ বর্মণ বাড়ির নং : n0206 বয়স : 56 লিঙ্গ : পুরুষ	WB/02/010/222511 ফটো উপলব্ধ	456 নাম : স্বর্নময়ী রায় (বর্মণ) স্বামীর নাম: উত্তম বর্মণ বাড়ির নং : n0146 বয়স : 39 লিঙ্গ : মহিলা	IKL1244102 ফটো উপলব্ধ
457 নাম : মনোজিৎ বর্মণ পিতার নাম: সন্তোষ বর্মণ বাড়ির নং : n0204 বয়স : 30 লিঙ্গ : পুরুষ	IKL1843648 ফটো উপলব্ধ	458 নাম : বিশি বর্মণ স্বামীর নাম: অনিল বর্মণ বাড়ির নং : n0107 বয়স : 68 লিঙ্গ : মহিলা	WB/02/010/222598 ফটো উপলব্ধ	459 নাম : অনিমা বর্মণ স্বামীর নাম: অর্জুন বর্মণ বাড়ির নং : n0107 বয়স : 51 লিঙ্গ : মহিলা	CQJ2273456 ফটো উপলব্ধ
460 নাম : তরনী বর্মণ পিতার নাম: সনেশ্বর বর্মণ বাড়ির নং : n0154 বয়স : 73 লিঙ্গ : পুরুষ	WB/02/010/222374 ফটো উপলব্ধ	461 নাম : রঞ্জিত বর্মণ পিতার নাম: তরনী বর্মণ বাড়ির নং : n0154 বয়স : 42 লিঙ্গ : পুরুষ	CQJ2800381 ফটো উপলব্ধ	462 নাম : সেবিকা রায় বর্মণ স্বামীর নাম: রবিশংকর বর্মণ বাড়ির নং : 0109 বয়স : 25 লিঙ্গ : মহিলা	IKL2598506 ফটো উপলব্ধ
463 নাম : সুনীল বর্মণ পিতার নাম: লক্ষেশ্বর বর্মণ বাড়ির নং : n0170 বয়স : 63 লিঙ্গ : পুরুষ	WB/02/010/222713 ফটো উপলব্ধ	464 নাম : সারথী মাস্তা (বর্মণ) স্বামীর নাম: হরেন বাড়ির নং : n0171 বয়স : 36 লিঙ্গ : মহিলা	IKL0355479 ফটো উপলব্ধ	465 নাম : নকুল বর্মণ পিতার নাম: নারায়ণ বর্মণ বাড়ির নং : N0175 বয়স : 32 লিঙ্গ : পুরুষ	IKL2203891 ফটো উপলব্ধ
466 নাম : সুশিলা বর্মণ স্বামীর নাম: দেবেন বর্মণ বাড়ির নং : n0139 বয়স : 93 লিঙ্গ : মহিলা	WB/02/010/222263 ফটো উপলব্ধ	467 নাম : কৈলাশ বর্মণ পিতার নাম: বাজারু বর্মণ বাড়ির নং : n0088 বয়স : 57 লিঙ্গ : পুরুষ	WB/02/010/222723 ফটো উপলব্ধ	468 নাম : মলয় বর্মণ পিতার নাম: পরেশ বর্মণ বাড়ির নং : n0062 বয়স : 30 লিঙ্গ : পুরুষ	IKL1812056 ফটো উপলব্ধ
469 নাম : নরেশ বর্মণ পিতার নাম: দুখধন বর্মণ বাড়ির নং : n0064 বয়স : 56 লিঙ্গ : পুরুষ	CQJ2094266 ফটো উপলব্ধ	470 নাম : নিতেন বর্মণ পিতার নাম: চিত্ত বর্মণ বাড়ির নং : n0128 বয়স : 62 লিঙ্গ : পুরুষ	CQJ1370907 ফটো উপলব্ধ	471 নাম : পম্পি বর্মণ স্বামীর নাম: প্রদীপ বর্মণ বাড়ির নং : n0023 বয়স : 28 লিঙ্গ : মহিলা	IKL1943943 ফটো উপলব্ধ
472 নাম : নুশীল বর্মণ পিতার নাম: তরনীকান্ত বর্মণ বাড়ির নং : n0042 বয়স : 43 লিঙ্গ : পুরুষ	CQJ2094233 ফটো উপলব্ধ	473 নাম : পৌরাজ বর্মণ পিতার নাম: রমনীকান্ত বর্মণ বাড়ির নং : n0050 বয়স : 48 লিঙ্গ : পুরুষ	CQJ1453992 ফটো উপলব্ধ	474 নাম : অনিমা বর্মণ স্বামীর নাম: ভজন বর্মণ বাড়ির নং : n0070 বয়স : 33 লিঙ্গ : মহিলা	IKL1725191 ফটো উপলব্ধ
475 নাম : সুপ্রভা দাস (বর্মণ) স্বামীর নাম: মনী বর্মণ বাড়ির নং : n0070 বয়স : 39 লিঙ্গ : মহিলা	CQJ2800522 ফটো উপলব্ধ	476 নাম : হুজেন বর্মণ পিতার নাম: ফুলেশ্বর বর্মণ বাড়ির নং : n0126 বয়স : 67 লিঙ্গ : পুরুষ	CQJ1372150 ফটো উপলব্ধ	477 নাম : পুষ্পেন বর্মণ পিতার নাম: যতীন বর্মণ বাড়ির নং : n0079 বয়স : 49 লিঙ্গ : পুরুষ	WB/02/010/222533 ফটো উপলব্ধ
478 নাম : কীর্তিনাথ বর্মণ পিতার নাম: ভবেন বর্মণ বাড়ির নং : n0120 বয়স : 71 লিঙ্গ : পুরুষ	WB/02/010/222579 ফটো উপলব্ধ	479 নাম : হরিনাথ বর্মণ পিতার নাম: ভবেন বর্মণ বাড়ির নং : n0120 বয়স : 49 লিঙ্গ : পুরুষ	CQJ1453810 ফটো উপলব্ধ	480 নাম : রূপালী শীল (বিশ্বাস) স্বামীর নাম: অমল বিশ্বাস বাড়ির নং : n0097 বয়স : 32 লিঙ্গ : মহিলা	IKL1943992 ফটো উপলব্ধ



481 নাম : কৌশল্যা বর্মণ স্বামীর নাম: পিরন বর্মণ বাড়ির নং : n0120 বয়স : 45 লিঙ্গ : মহিলা	CQJ2094126 ফটো উপলব্ধ	482 নাম : অকুল রায় পিতার নাম: নারায়ণ রায় বাড়ির নং : n0108 বয়স : 31 লিঙ্গ : পুরুষ	IKL1725357 ফটো উপলব্ধ	483 নাম : নীরেন বর্মণ পিতার নাম: উমেশ বর্মণ বাড়ির নং : n0122 বয়স : 76 লিঙ্গ : পুরুষ	WB/02/010/222316 ফটো উপলব্ধ
484 নাম : প্রদীপ বর্মণ পিতার নাম: নীরেন বর্মণ বাড়ির নং : n0122 বয়স : 51 লিঙ্গ : পুরুষ	CQJ2419083 ফটো উপলব্ধ	485 নাম : চিকিত বর্মণ পিতার নাম: হাজার বর্মণ বাড়ির নং : n0074 বয়স : 71 লিঙ্গ : পুরুষ	WB/02/010/222300 ফটো উপলব্ধ	486 নাম : ফুলেশ্বরী বর্মণ স্বামীর নাম: চিকিত বর্মণ বাড়ির নং : n0074 বয়স : 67 লিঙ্গ : মহিলা	WB/02/010/222475 ফটো উপলব্ধ
487 নাম : পূর্ণিমা বর্মণ স্বামীর নাম: সুভাষ বর্মণ বাড়ির নং : n0123 বয়স : 62 লিঙ্গ : মহিলা	WB/02/010/222424 ফটো উপলব্ধ	488 নাম : সাবিত্রী বর্মণ স্বামীর নাম: মঙ্গল বর্মণ বাড়ির নং : n0040 বয়স : 50 লিঙ্গ : মহিলা	CQJ2711190 ফটো উপলব্ধ	489 নাম : কনক বর্মণ পিতার নাম: অনিল বর্মণ বাড়ির নং : n0174 বয়স : 38 লিঙ্গ : পুরুষ	IKL1243799 ফটো উপলব্ধ
490 নাম : সজল বর্মণ পিতার নাম: নারায়ণ বর্মণ বাড়ির নং : n0175 বয়স : 43 লিঙ্গ : পুরুষ	CQJ2800621 ফটো উপলব্ধ	491 নাম : কাবেরি বর্মণ মায়ের নাম: জয়ন্তী অধিকারি বর্মণ বাড়ির নং : n0342 বয়স : 27 লিঙ্গ : মহিলা	IKL2067460 ফটো উপলব্ধ	492 নাম : সুলেখা বর্মণ স্বামীর নাম: বিকাশ বর্মণ বাড়ির নং : n0343 বয়স : 34 লিঙ্গ : মহিলা	IKL2067478 ফটো উপলব্ধ
493 নাম : কুশ বর্মণ পিতার নাম: মদন বর্মণ বাড়ির নং : n0345 বয়স : 27 লিঙ্গ : পুরুষ	IKL2067494 ফটো উপলব্ধ	494 নাম : রঞ্জিত বর্মণ পিতার নাম: শ্যামল বর্মণ বাড়ির নং : n0346 বয়স : 28 লিঙ্গ : পুরুষ	IKL2067502 ফটো উপলব্ধ	495 নাম : বিবেক বর্মণ পিতার নাম: নির্মল বর্মণ বাড়ির নং : এন01৫৪ বয়স : 23 লিঙ্গ : পুরুষ	IKL2451870 ফটো উপলব্ধ
496 নাম : জয়ন্তী অধিকারী(বর্মণ) স্বামীর নাম: তুলাচাঁদ বর্মণ বাড়ির নং : n0123 বয়স : 54 লিঙ্গ : মহিলা	IKL2334738 ফটো উপলব্ধ	497 নাম : সুইটি বর্মণ পিতার নাম: চন্দন বর্মণ বাড়ির নং : এন০৫৪১ বয়স : 23 লিঙ্গ : মহিলা	IKL2512796 ফটো উপলব্ধ	498 নাম : রীতা রায় বর্মণ স্বামীর নাম: সঞ্জীত বর্মণ বাড়ির নং : এন০০৬২ বয়স : 24 লিঙ্গ : মহিলা	IKL2495976 ফটো উপলব্ধ
499 নাম : মনি বর্মণ পিতার নাম: অধর বর্মণ বাড়ির নং : n0070 বয়স : 42 লিঙ্গ : পুরুষ	CQJ2093771 ফটো উপলব্ধ	500 নাম : সাতেশ্বরী বর্মণ স্বামীর নাম: ধওলা বর্মণ বাড়ির নং : n0097 বয়স : 86 লিঙ্গ : মহিলা	WB/02/010/222287 ফটো উপলব্ধ	501 নাম : যশোদা বর্মণ স্বামীর নাম: প্রশান্ত বর্মণ বাড়ির নং : n0322 বয়স : 36 লিঙ্গ : মহিলা	IKL2067247 ফটো উপলব্ধ
502 নাম : প্রিয়নাথ বর্মণ পিতার নাম: পদ্ম বর্মণ বাড়ির নং : n0178 বয়স : 53 লিঙ্গ : পুরুষ	WB/02/010/222628 ফটো উপলব্ধ	503 নাম : অজিত বর্মণ পিতার নাম: মহিমচন্দ্র বর্মণ বাড়ির নং : n0051 বয়স : 63 লিঙ্গ : পুরুষ	WB/02/010/222244 ফটো উপলব্ধ	504 নাম : বুলো বর্মণ স্বামীর নাম: অজিত বর্মণ বাড়ির নং : n0051 বয়স : 58 লিঙ্গ : মহিলা	WB/02/010/222419 ফটো উপলব্ধ
505 নাম : নারায়ণ বর্মণ পিতার নাম: লক্ষেশ্বর বর্মণ বাড়ির নং : n0175 বয়স : 66 লিঙ্গ : পুরুষ	CQJ1371673 ফটো উপলব্ধ	506 নাম : প্রদীপ বর্মণ পিতার নাম: ক্ষিতেন্দ্র বর্মণ বাড়ির নং : n0111 বয়স : 50 লিঙ্গ : পুরুষ	WB/02/010/222534 ফটো উপলব্ধ	507 নাম : সুমিত্রা বর্মণ স্বামীর নাম: কাতি বর্মণ বাড়ির নং : n0112 বয়স : 53 লিঙ্গ : মহিলা	WB/02/010/222599 ফটো উপলব্ধ
508 নাম : তপন বর্মণ পিতার নাম: তরণী কান্ত বর্মণ বাড়ির নং : n00981 বয়স : 24 লিঙ্গ : পুরুষ	IKL2423903 ফটো উপলব্ধ	509 নাম : পূর্ণিমা বর্মণ স্বামীর নাম: প্রাণেশ্বর বর্মণ বাড়ির নং : n0113 বয়স : 42 লিঙ্গ : মহিলা	CQJ2419604 ফটো উপলব্ধ	510 নাম : ফুলেশ্বরী বর্মণ স্বামীর নাম: চন্দ্রমোহন বর্মণ বাড়ির নং : n0053 বয়স : 59 লিঙ্গ : মহিলা	WB/02/010/222418 ফটো উপলব্ধ



511 নাম : শেফালী বর্মণ স্বামীর নাম: নরেশ বর্মণ বাড়ির নং : n0064 বয়স : 46 লিঙ্গ : মহিলা	CQJ1371160 ফটো উপলব্ধ	512 নাম : মনিকা বর্মণ পিতার নাম: সয়ারু বর্মণ বাড়ির নং : n02370 বয়স : 26 লিঙ্গ : মহিলা	IKL2423937 ফটো উপলব্ধ	513 নাম : নতীন বর্মণ পিতার নাম: তরনীকান্ত বর্মণ বাড়ির নং : n0042 বয়স : 52 লিঙ্গ : পুরুষ	WB/02/010/222688 ফটো উপলব্ধ
514 নাম : ললিতা বর্মণ স্বামীর নাম: নতীন বর্মণ বাড়ির নং : n0042 বয়স : 44 লিঙ্গ : মহিলা	CQJ2095008 ফটো উপলব্ধ	515 নাম : নাইশুরী বর্মণ স্বামীর নাম: কালা বর্মণ বাড়ির নং : n0177 বয়স : 69 লিঙ্গ : মহিলা	WB/02/010/222422 ফটো উপলব্ধ	516 নাম : কানু বর্মণ পিতার নাম: কালা বর্মণ বাড়ির নং : n0177 বয়স : 42 লিঙ্গ : পুরুষ	IKL0354449 ফটো উপলব্ধ
517 নাম : চন্দ্র বর্মণ পিতার নাম: হরেন্দ্র বর্মণ বাড়ির নং : n0033 বয়স : 71 লিঙ্গ : পুরুষ	WB/02/010/222693 ফটো উপলব্ধ	518 নাম : তৃপ্তি বর্মণ স্বামীর নাম: দিলীপ বর্মণ বাড়ির নং : n0206 বয়স : 43 লিঙ্গ : মহিলা	CQJ2273407 ফটো উপলব্ধ	519 নাম : প্রদীপ কুমার বর্মণ পিতার নাম: পশুনাথ বর্মণ বাড়ির নং : n0208 বয়স : 53 লিঙ্গ : পুরুষ	IKL1358670 ফটো উপলব্ধ
520 নাম : জয়মতী বর্মণ স্বামীর নাম: সুবীর বর্মণ বাড়ির নং : n0209 বয়স : 55 লিঙ্গ : মহিলা	WB/02/010/222568 ফটো উপলব্ধ	521 নাম : অখিল বর্মণ পিতার নাম: বতিশ বর্মণ বাড়ির নং : n0032 বয়স : 49 লিঙ্গ : পুরুষ	CQJ2093730 ফটো উপলব্ধ	522 নাম : বাপন বর্মণ পিতার নাম: কৃষ্ণ বর্মণ বাড়ির নং : n0219 বয়স : 29 লিঙ্গ : পুরুষ	IKL1843788 ফটো উপলব্ধ
523 নাম : মিনতি মন্ডল (বর্মণ) স্বামীর নাম: বিপুল বর্মণ বাড়ির নং : n0098 বয়স : 34 লিঙ্গ : মহিলা	IKL1725423 ফটো উপলব্ধ	524 নাম : অখিল বর্মণ পিতার নাম: টপসিং বর্মণ বাড়ির নং : n0056 বয়স : 66 লিঙ্গ : পুরুষ	WB/02/010/222025 ফটো উপলব্ধ	525 নাম : মাধবী বর্মণ পিতার নাম: রবিচন্দ্র বর্মণ বাড়ির নং : n0007 বয়স : 28 লিঙ্গ : মহিলা	IKL1943505 ফটো উপলব্ধ
526 নাম : বুদ্ধদেব বর্মণ পিতার নাম: অখিল বর্মণ বাড়ির নং : n0056 বয়স : 42 লিঙ্গ : পুরুষ	CQJ2093714 ফটো উপলব্ধ	527 নাম : সয়ারু বর্মণ পিতার নাম: নবীন বর্মণ বাড়ির নং : n0141 বয়স : 60 লিঙ্গ : পুরুষ	WB/02/010/222369 ফটো উপলব্ধ	528 নাম : মানিক বর্মণ পিতার নাম: প্রফুল্ল বর্মণ বাড়ির নং : n0144 বয়স : 38 লিঙ্গ : পুরুষ	CQJ2800589 ফটো উপলব্ধ
529 নাম : রিংকু বর্মণ পিতার নাম: অজিত বর্মণ বাড়ির নং : n0051 বয়স : 28 লিঙ্গ : মহিলা	IKL1943554 ফটো উপলব্ধ	530 নাম : বিশুজিত বর্মণ পিতার নাম: অখিল বর্মণ বাড়ির নং : n0056 বয়স : 39 লিঙ্গ : পুরুষ	CQJ2805976 ফটো উপলব্ধ	531 নাম : ক্ষিরেন্দ্রনাথ বর্মণ পিতার নাম: লালচাঁদ বর্মণ বাড়ির নং : n0145 বয়স : 80 লিঙ্গ : পুরুষ	WB/02/010/222661 ফটো উপলব্ধ
532 নাম : নির্মল বর্মণ পিতার নাম: ক্ষীরেন্দ্র নাথ বর্মণ বাড়ির নং : n0145 বয়স : 51 লিঙ্গ : পুরুষ	WB/02/010/222592 ফটো উপলব্ধ	533 নাম : অর্জুন বর্মণ পিতার নাম: ধীরেন্দ্র চন্দ্র বর্মণ বাড়ির নং : n0060 বয়স : 45 লিঙ্গ : পুরুষ	CQJ2273332 ফটো উপলব্ধ	534 নাম : নকুল বর্মণ পিতার নাম: ধীরেন্দ্র চন্দ্র বর্মণ বাড়ির নং : n0146 বয়স : 43 লিঙ্গ : পুরুষ	CQJ2419463 ফটো উপলব্ধ
535 নাম : মনতোষ বর্মণ পিতার নাম: মেঘনাথ বর্মণ বাড়ির নং : n0204 বয়স : 48 লিঙ্গ : পুরুষ	CQJ2094563 ফটো উপলব্ধ	536 নাম : পঙ্কজ বর্মণ পিতার নাম: লখিন বর্মণ বাড়ির নং : n0180 বয়স : 26 লিঙ্গ : পুরুষ	IKL2168805 ফটো উপলব্ধ	537 নাম : প্রতিমা বর্মণ পিতার নাম: মদন বর্মণ বাড়ির নং : এন0198 বয়স : 22 লিঙ্গ : মহিলা	IKL2635043 ফটো উপলব্ধ
538 নাম : ললিতা বর্মণ স্বামীর নাম: বেনীমাধব বর্মণ বাড়ির নং : n0066 বয়স : 71 লিঙ্গ : মহিলা	CQJ2419521 ফটো উপলব্ধ	539 নাম : রেখা রায়(বর্মণ) স্বামীর নাম: নির্মল বর্মণ বাড়ির নং : n0102 বয়স : 33 লিঙ্গ : মহিলা	IKL1943836 ফটো উপলব্ধ	540 নাম : সুবোধ বর্মণ পিতার নাম: সরেন বর্মণ বাড়ির নং : n0095 বয়স : 52 লিঙ্গ : পুরুষ	WB/02/010/222118 ফটো উপলব্ধ



541 নাম : অবি বর্মণ স্বামীর নাম: সুবোধ বর্মণ বাড়ির নং : n0095 বয়স : 48 লিঙ্গ : মহিলা	CQJ2094522 ফটো উপলব্ধ	542 নাম : যুথিকা দেউরী (বর্মণ) স্বামীর নাম: নিরঞ্জিত বর্মণ বাড়ির নং : n0095 বয়স : 39 লিঙ্গ : মহিলা	CQJ2800852 ফটো উপলব্ধ	543 নাম : অমিত বর্মণ পিতার নাম: অজিত বর্মণ বাড়ির নং : n0051 বয়স : 33 লিঙ্গ : পুরুষ	IKL1725530 ফটো উপলব্ধ
544 নাম : প্রশান্ত বর্মণ পিতার নাম: নিরেন বর্মণ বাড়ির নং : n0110 বয়স : 39 লিঙ্গ : পুরুষ	CQJ2800662 ফটো উপলব্ধ	545 নাম : সমেশ্বরী বর্মণ স্বামীর নাম: ক্ষিতেন্দ্র বর্মণ বাড়ির নং : n0111 বয়স : 79 লিঙ্গ : মহিলা	WB/02/010/222601 ফটো উপলব্ধ	546 নাম : সুকান্ত বর্মণ পিতার নাম: শরৎ বর্মণ বাড়ির নং : n0155 বয়স : 34 লিঙ্গ : পুরুষ	IKL1725597 ফটো উপলব্ধ
Q 547 নাম : বিশ্বজিৎ বর্মণ পিতার নাম: দীনেশ্বর বর্মণ বাড়ির নং : বয়স : 35 লিঙ্গ : পুরুষ	IKL1725340 ফটো উপলব্ধ	548 নাম : শ্রীমতি বর্মণ স্বামীর নাম: টাট্ট বর্মণ বাড়ির নং : n0030 বয়স : 81 লিঙ্গ : মহিলা	WB/02/010/222274 ফটো উপলব্ধ	549 নাম : জব রয় বর্মণ স্বামীর নাম: উত্তম বর্মণ বাড়ির নং : এন0035 বয়স : 23 লিঙ্গ : মহিলা	IKL2650851 ফটো উপলব্ধ
550 নাম : বিপুল বর্মণ পিতার নাম: ভোলা বর্মণ বাড়ির নং : n0098 বয়স : 39 লিঙ্গ : পুরুষ	CQJ2800498 ফটো উপলব্ধ	551 নাম : টুলটুলি বর্মণ স্বামীর নাম: মুশিল বর্মণ বাড়ির নং : n0323 বয়স : 38 লিঙ্গ : মহিলা	IKL2067254 ফটো উপলব্ধ	552 নাম : নির্মল বর্মণ পিতার নাম: রবিচন্দ্র বর্মণ বাড়ির নং : n0154 বয়স : 53 লিঙ্গ : পুরুষ	WB/02/010/222662 ফটো উপলব্ধ
553 নাম : শরত বর্মণ পিতার নাম: গনেশ্বর বর্মণ বাড়ির নং : n0155 বয়স : 66 লিঙ্গ : পুরুষ	WB/02/010/222595 ফটো উপলব্ধ	554 নাম : প্রভাত বর্মণ পিতার নাম: গনেশ্বর বর্মণ বাড়ির নং : n0156 বয়স : 71 লিঙ্গ : পুরুষ	WB/02/010/222086 ফটো উপলব্ধ	555 নাম : সন্তোষ বর্মণ পিতার নাম: বিমল বর্মণ বাড়ির নং : n0113 বয়স : 37 লিঙ্গ : পুরুষ	IKL1243781 ফটো উপলব্ধ
556 নাম : ভারতী বর্মণ স্বামীর নাম: বিপুল বর্মণ বাড়ির নং : n0053 বয়স : 33 লিঙ্গ : মহিলা	IKL1588219 ফটো উপলব্ধ	557 নাম : পূর্ণিমা বর্মণ স্বামীর নাম: গৌরাজ বর্মণ বাড়ির নং : n0030 বয়স : 31 লিঙ্গ : মহিলা	IKL1843457 ফটো উপলব্ধ	558 নাম : রাজা বর্মণ পিতার নাম: অভিজিৎ বর্মণ বাড়ির নং : n0191 বয়স : 28 লিঙ্গ : পুরুষ	IKL1943612 ফটো উপলব্ধ
559 নাম : সঞ্জিত প্রধান পিতার নাম: সুশিল প্রধান বাড়ির নং : n0009 বয়স : 38 লিঙ্গ : পুরুষ	IKL1908581 ফটো উপলব্ধ	560 নাম : মুনাল বর্মণ পিতার নাম: ফুলকুমার বর্মণ বাড়ির নং : n0055 বয়স : 37 লিঙ্গ : পুরুষ	CQJ2800456 ফটো উপলব্ধ	561 নাম : নিরুপমা অধিকারী (বর্মণ) স্বামীর নাম: সঞ্জিত বর্মণ বাড়ির নং : n0095 বয়স : 41 লিঙ্গ : মহিলা	CQJ2418978 ফটো উপলব্ধ
562 নাম : জ্যোৎস্না বর্মণ স্বামীর নাম: সন্তোষ বর্মণ বাড়ির নং : n0113 বয়স : 32 লিঙ্গ : মহিলা	IKL1943703 ফটো উপলব্ধ	563 নাম : মিন্টু বর্মণ পিতার নাম: ফুলকুমার বর্মণ বাড়ির নং : n0055 বয়স : 36 লিঙ্গ : পুরুষ	IKL1244011 ফটো উপলব্ধ	564 নাম : অমল বর্মণ পিতার নাম: নাহাদুর বর্মণ বাড়ির নং : n0143 বয়স : 58 লিঙ্গ : পুরুষ	WB/02/010/222165 ফটো উপলব্ধ
565 নাম : রাধাকান্ত বর্মণ পিতার নাম: প্রফুল্ল বর্মণ বাড়ির নং : n0144 বয়স : 36 লিঙ্গ : পুরুষ	IKL1243955 ফটো উপলব্ধ	566 নাম : অলকা বর্মণ স্বামীর নাম: নগেন্দ্র বর্মণ বাড়ির নং : n0056 বয়স : 31 লিঙ্গ : মহিলা	IKL1725415 ফটো উপলব্ধ	567 নাম : পূর্ণিমা রায় (বর্মণ) স্বামীর নাম: নির্মল বর্মণ বাড়ির নং : n0145 বয়স : 33 লিঙ্গ : মহিলা	IKL1843366 ফটো উপলব্ধ
568 নাম : পরিতোষ বর্মণ পিতার নাম: মেঘনাথ বর্মণ বাড়ির নং : n0204 বয়স : 51 লিঙ্গ : পুরুষ	CQJ2419661 ফটো উপলব্ধ	569 নাম : আশুতোষ বর্মণ পিতার নাম: মেঘনাথ বর্মণ বাড়ির নং : n0204 বয়স : 39 লিঙ্গ : পুরুষ	CQJ2638658 ফটো উপলব্ধ	570 নাম : শুধানি বর্মণ স্বামীর নাম: পুলেন বর্মণ বাড়ির নং : n0176 বয়স : 66 লিঙ্গ : মহিলা	WB/02/010/222409 ফটো উপলব্ধ

571 নাম : বর্না বর্মণ স্বামীর নাম: যতীন বর্মণ বাড়ির নং : n0042 বয়স : 41 লিঙ্গ : মহিলা	CQJ2800480 ফটো উপলব্ধ	572 নাম : বিনোদ বর্মণ পিতার নাম: পুলক বর্মণ বাড়ির নং : n0176 বয়স : 40 লিঙ্গ : পুরুষ	IKL1163922 ফটো উপলব্ধ	573 নাম : মমতা বর্মণ স্বামীর নাম: রঞ্জিত বর্মণ বাড়ির নং : n0073 বয়স : 42 লিঙ্গ : মহিলা	CQJ2094225 ফটো উপলব্ধ
574 নাম : গীতা বর্মণ স্বামীর নাম: বিশ্বজিৎ বর্মণ বাড়ির নং : n0106 বয়স : 29 লিঙ্গ : মহিলা	YUG1670348 ফটো উপলব্ধ	575 নাম : মাধবী দাস (বর্মণ) স্বামীর নাম: সত্যেন বর্মণ বাড়ির নং : n0128 বয়স : 39 লিঙ্গ : মহিলা	IKL0353664 ফটো উপলব্ধ	576 নাম : রুনা বর্মণ স্বামীর নাম: মনোরঞ্জন বর্মণ বাড়ির নং : n0128 বয়স : 36 লিঙ্গ : মহিলা	IKL1244177 ফটো উপলব্ধ
577 নাম : রীতা বর্মণ স্বামীর নাম: ক্ষিতিশ বর্মণ বাড়ির নং : n0074 বয়স : 39 লিঙ্গ : মহিলা	CQJ2420131 ফটো উপলব্ধ	578 নাম : জ্যোতির্ময় বর্মণ পিতার নাম: সুভাষ বর্মণ বাড়ির নং : n0004 বয়স : 29 লিঙ্গ : পুরুষ	IKL1843671 ফটো উপলব্ধ	579 নাম : মালতী যাদব স্বামীর নাম: অজুন যাদব বাড়ির নং : n0074 বয়স : 49 লিঙ্গ : মহিলা	CQJ1371095 ফটো উপলব্ধ
580 নাম : রাহুল রায় পিতার নাম: সদানন্দ রায় বাড়ির নং : এন০০৯৯ বয়স : 24 লিঙ্গ : পুরুষ	IKL2520690 ফটো উপলব্ধ	581 নাম : হেমন্তি বর্মণ স্বামীর নাম: জনাকু বর্মণ বাড়ির নং : n0037 বয়স : 51 লিঙ্গ : মহিলা	CQJ1371210 ফটো উপলব্ধ	582 নাম : জনক বর্মণ পিতার নাম: অনীল বর্মণ বাড়ির নং : n0174 বয়স : 37 লিঙ্গ : পুরুষ	IKL1244136 ফটো উপলব্ধ
583 নাম : প্রসেনজীত বর্মণ পিতার নাম: সুবোধ বর্মণ বাড়ির নং : এন0095 বয়স : 25 লিঙ্গ : পুরুষ	IKL2578656 ফটো উপলব্ধ	584 নাম : বিকাশ বর্মণ পিতার নাম: তরনী বর্মণ বাড়ির নং : n0087 বয়স : 38 লিঙ্গ : পুরুষ	CQJ2884765 ফটো উপলব্ধ	585 নাম : চম্পা বর্মণ স্বামীর নাম: কোলাশ বর্মণ বাড়ির নং : n0088 বয়স : 46 লিঙ্গ : মহিলা	CQJ2419208 ফটো উপলব্ধ
586 নাম : শ্রাবনী বর্মণ স্বামীর নাম: হুজেন বর্মণ বাড়ির নং : n0126 বয়স : 57 লিঙ্গ : মহিলা	WB/02/010/222530 ফটো উপলব্ধ	587 নাম : চিনু সাহা পিতার নাম: রাখারমণ সাহা বাড়ির নং : এন0035 বয়স : 55 লিঙ্গ : মহিলা	IKL2214070 ফটো উপলব্ধ	588 নাম : মিনতী বর্মণ স্বামীর নাম: হরিনাথ বর্মণ বাড়ির নং : n0120 বয়স : 42 লিঙ্গ : মহিলা	CQJ2094118 ফটো উপলব্ধ
589 নাম : প্রসেনজিৎ বর্মণ পিতার নাম: নুপেন বর্মণ বাড়ির নং : n0106 বয়স : 35 লিঙ্গ : পুরুষ	IKL1243906 ফটো উপলব্ধ	590 নাম : নীরেন বর্মণ পিতার নাম: ঘুমারু বর্মণ বাড়ির নং : n0110 বয়স : 66 লিঙ্গ : পুরুষ	WB/02/010/222538 ফটো উপলব্ধ	591 নাম : ফুলচন বর্মণ পিতার নাম: নরেন বর্মণ বাড়ির নং : n0218 বয়স : 57 লিঙ্গ : পুরুষ	WB/02/010/222555 ফটো উপলব্ধ
592 নাম : কাতিন বর্মণ পিতার নাম: নুপেন বর্মণ বাড়ির নং : n0112 বয়স : 58 লিঙ্গ : পুরুষ	WB/02/010/222313 ফটো উপলব্ধ	593 নাম : শিবেন বর্মণ পিতার নাম: গজেন বর্মণ বাড়ির নং : n0127 বয়স : 42 লিঙ্গ : পুরুষ	CQJ2419273 ফটো উপলব্ধ	594 নাম : আরতি বর্মণ স্বামীর নাম: সুপিন বর্মণ বাড়ির নং : n02351 বয়স : 56 লিঙ্গ : মহিলা	IKL2427011 ফটো উপলব্ধ
595 নাম : জ্যোৎস্না বর্মণ স্বামীর নাম: তরনী বর্মণ বাড়ির নং : n0087 বয়স : 61 লিঙ্গ : মহিলা	WB/02/010/222417 ফটো উপলব্ধ	Q 596 নাম : কুনতুলি বর্মণ স্বামীর নাম: নিতিশ বর্মণ বাড়ির নং : n0074 বয়স : 42 লিঙ্গ : মহিলা	IKL2204998 ফটো উপলব্ধ	597 নাম : সত্যেন বর্মণ পিতার নাম: চিত্ত বর্মণ বাড়ির নং : n0128 বয়স : 56 লিঙ্গ : পুরুষ	CQJ2419331 ফটো উপলব্ধ
598 নাম : যতিকা বর্মণ স্বামীর নাম: সনাতন বর্মণ বাড়ির নং : n0128 বয়স : 43 লিঙ্গ : মহিলা	CQJ2419349 ফটো উপলব্ধ	599 নাম : মনোরঞ্জন বর্মণ পিতার নাম: চিত্ত বর্মণ বাড়ির নং : n0128 বয়স : 49 লিঙ্গ : পুরুষ	WB/02/010/222355 ফটো উপলব্ধ	600 নাম : সারথী বর্মণ স্বামীর নাম: দিলীপ বর্মণ বাড়ির নং : n0139 বয়স : 42 লিঙ্গ : মহিলা	CQJ2094258 ফটো উপলব্ধ

601 নাম : রাকেশ বর্মণ পিতার নাম: সুশীল চন্দ্র বর্মণ বাড়ির নং : n0163 বয়স : 29 লিঙ্গ : পুরুষ	IKL1843473 ফটো উপলব্ধ	602 নাম : চালনী বর্মণ স্বামীর নাম: কীর্তিনাথ বর্মণ বাড়ির নং : n0120 বয়স : 61 লিঙ্গ : মহিলা	WB/02/010/222481 ফটো উপলব্ধ	603 নাম : জানকী বর্মণ পিতার নাম: নিত্যানন্দ বর্মণ বাড়ির নং : এন০১৯৫ বয়স : 23 লিঙ্গ : মহিলা	IKL2495968 ফটো উপলব্ধ
604 নাম : বিথিকা বর্মণ স্বামীর নাম: বাদল বর্মণ বাড়ির নং : n0177 বয়স : 31 লিঙ্গ : মহিলা	IKL1843564 ফটো উপলব্ধ	605 নাম : লক্ষীন্দ্র বর্মণ পিতার নাম: তরনীকান্ত বর্মণ বাড়ির নং : n0042 বয়স : 41 লিঙ্গ : পুরুষ	IKL1358639 ফটো উপলব্ধ	606 নাম : কৌশিক বর্মণ পিতার নাম: প্রদীপ বর্মণ বাড়ির নং : n0364 বয়স : 27 লিঙ্গ : পুরুষ	IKL2423846 ফটো উপলব্ধ
607 নাম : সমীরণ বর্মণ পিতার নাম: রমনী কান্ত বর্মণ বাড়ির নং : n0050 বয়স : 40 লিঙ্গ : পুরুষ	IKL0353722 ফটো উপলব্ধ	608 নাম : ফুলেশ্বরী বর্মণ স্বামীর নাম: শচীন বর্মণ বাড়ির নং : n0075 বয়স : 53 লিঙ্গ : মহিলা	WB/02/010/222218 ফটো উপলব্ধ	609 নাম : সুনিলা বর্মণ স্বামীর নাম: তরনী বর্মণ বাড়ির নং : n0154 বয়স : 58 লিঙ্গ : মহিলা	WB/02/010/222648 ফটো উপলব্ধ
610 নাম : লক্ষী বর্মণ পিতার নাম: বুধারু বর্মণ বাড়ির নং : n0337 বয়স : 28 লিঙ্গ : মহিলা	IKL2067411 ফটো উপলব্ধ	611 নাম : রূপাচাঁদ বর্মণ পিতার নাম: বংশীনাথ বর্মণ বাড়ির নং : n0123 বয়স : 71 লিঙ্গ : পুরুষ	WB/02/010/222107 ফটো উপলব্ধ	612 নাম : মফেদা বিবি স্বামীর নাম: নূর মহম্মদ মিঞা বাড়ির নং : n0167 বয়স : 33 লিঙ্গ : মহিলা	IKL1469576 ফটো উপলব্ধ
613 নাম : ফীর প্রসাদ রায় পিতার নাম: শশী মোহন রায় বাড়ির নং : এন0216 বয়স : 59 লিঙ্গ : পুরুষ	HHK0201111 ফটো উপলব্ধ	614 নাম : শচীন বর্মণ পিতার নাম: তরনীকান্ত বর্মণ বাড়ির নং : n0075 বয়স : 62 লিঙ্গ : পুরুষ	WB/02/010/222710 ফটো উপলব্ধ	615 নাম : ঝালমলি বর্মণ স্বামীর নাম: অভিজিত বর্মণ বাড়ির নং : n0191 বয়স : 48 লিঙ্গ : মহিলা	CQJ1454230 ফটো উপলব্ধ
616 নাম : শীলেন বর্মণ পিতার নাম: নীরেন বর্মণ বাড়ির নং : n0122 বয়স : 41 লিঙ্গ : পুরুষ	IKL0354209 ফটো উপলব্ধ	617 নাম : ধনেশ্বর বর্মণ পিতার নাম: প্রদীপ বর্মণ বাড়ির নং : এন০০০৮ বয়স : 27 লিঙ্গ : পুরুষ	IKL2451300 ফটো উপলব্ধ	618 নাম : রাজেশ বর্মণ পিতার নাম: বঙ্কিম বর্মণ বাড়ির নং : n0121 বয়স : 30 লিঙ্গ : পুরুষ	IKL1725563 ফটো উপলব্ধ
619 নাম : দীপক বর্মণ পিতার নাম: চল কুমার বর্মণ বাড়ির নং : n0073 বয়স : 43 লিঙ্গ : পুরুষ	CQJ2419398 ফটো উপলব্ধ	620 নাম : শিপক বর্মণ পিতার নাম: চল কুমার বর্মণ বাড়ির নং : n0073 বয়স : 38 লিঙ্গ : পুরুষ	IKL1243575 ফটো উপলব্ধ	621 নাম : জনাকু বর্মণ পিতার নাম: ঝড় বর্মণ বাড়ির নং : n0037 বয়স : 76 লিঙ্গ : পুরুষ	WB/02/010/222501 ফটো উপলব্ধ
Q 622 নাম : বিষ্ণু বর্মণ পিতার নাম: জনক বর্মণ বাড়ির নং : এন০০৩৭ বয়স : 20 লিঙ্গ : পুরুষ	IKL2718062 ফটো উপলব্ধ	623 নাম : মঙ্গল বর্মণ পিতার নাম: গুরুদাস বর্মণ বাড়ির নং : n0040 বয়স : 53 লিঙ্গ : পুরুষ	WB/02/010/222493 ফটো উপলব্ধ	624 নাম : কার্তিক বর্মণ মায়ের নাম: ননীবালা বর্মণ বাড়ির নং : এন০১৮০ বয়স : 25 লিঙ্গ : পুরুষ	IKL2513067 ফটো উপলব্ধ
625 নাম : জীবন বর্মণ পিতার নাম: গুরুদাস বর্মণ বাড়ির নং : n0040 বয়স : 44 লিঙ্গ : পুরুষ	CQJ2884732 ফটো উপলব্ধ	626 নাম : স্বপ্না গায়েন (বর্মণ) স্বামীর নাম: সত্যনাথ বর্মণ বাড়ির নং : n0120 বয়স : 38 লিঙ্গ : মহিলা	IKL0353623 ফটো উপলব্ধ	627 নাম : কলানাথ বর্মণ পিতার নাম: মহিম বর্মণ বাড়ির নং : n0121 বয়স : 91 লিঙ্গ : পুরুষ	WB/02/010/222609 ফটো উপলব্ধ
628 নাম : নীরেন বর্মণ পিতার নাম: নিশিকান্ত বর্মণ বাড়ির নং : n0022 বয়স : 55 লিঙ্গ : পুরুষ	IKL2332997 ফটো উপলব্ধ	629 নাম : গজেন বর্মণ পিতার নাম: যোগেশ বর্মণ বাড়ির নং : n0009 বয়স : 66 লিঙ্গ : পুরুষ	WB/02/010/222018 ফটো উপলব্ধ	630 নাম : নমে বর্মণ স্বামীর নাম: গজেন বর্মণ বাড়ির নং : n0009 বয়স : 62 লিঙ্গ : মহিলা	WB/02/010/222289 ফটো উপলব্ধ



631 নাম : সমলচন্দ্র বর্মণ পিতার নাম: ক্ষীরচন্দ্র বর্মণ বাড়ির নং : n0203 বয়স : 57 লিঙ্গ : পুরুষ	WB/02/010/222618 ফটো উপলব্ধ	632 নাম : জ্যোত্স্না বর্মণ স্বামীর নাম: মঙ্গলাচন্দ্র বর্মণ বাড়ির নং : n0011 বয়স : 56 লিঙ্গ : মহিলা	CQJ2711182 ফটো উপলব্ধ	633 নাম : সঞ্জমী বর্মণ স্বামীর নাম: কালাচাঁদ বর্মণ বাড়ির নং : n0052 বয়স : 43 লিঙ্গ : মহিলা	CQJ2093920 ফটো উপলব্ধ
634 নাম : দিলীপ বর্মণ পিতার নাম: রাজকুমার বর্মণ বাড়ির নং : n0025 বয়স : 43 লিঙ্গ : পুরুষ	IKL0356550 ফটো উপলব্ধ	635 নাম : লক্ষ্মী বর্মণ স্বামীর নাম: বিকাশ বর্মণ বাড়ির নং : n0302 বয়স : 32 লিঙ্গ : মহিলা	IKL1165463 ফটো উপলব্ধ	636 নাম : বুলবুলি বর্মণ স্বামীর নাম: রবীন্দ্র বর্মণ বাড়ির নং : n0305 বয়স : 38 লিঙ্গ : মহিলা	CQJ2807741 ফটো উপলব্ধ
637 নাম : সুকান্ত বর্মণ পিতার নাম: যামিনী বর্মণ বাড়ির নং : n0200 বয়স : 42 লিঙ্গ : পুরুষ	CQJ2419323 ফটো উপলব্ধ	638 নাম : সঞ্জিত কুমার বর্মণ পিতার নাম: দেবেন বর্মণ বাড়ির নং : n0237 বয়স : 46 লিঙ্গ : পুরুষ	CQJ1371681 ফটো উপলব্ধ	639 নাম : বিশ্বজিত বর্মণ পিতার নাম: বিমল বর্মণ বাড়ির নং : n0099 বয়স : 31 লিঙ্গ : পুরুষ	IKL1724947 ফটো উপলব্ধ
640 নাম : রবীচন্দ্র বর্মণ পিতার নাম: গজেন বর্মণ বাড়ির নং : n0252 বয়স : 43 লিঙ্গ : পুরুষ	IKL0354886 ফটো উপলব্ধ	641 নাম : নির্মল বর্মণ পিতার নাম: ললিত বর্মণ বাড়ির নং : n0102 বয়স : 31 লিঙ্গ : পুরুষ	IKL1588391 ফটো উপলব্ধ	642 নাম : রবিচন্দ্র বর্মণ পিতার নাম: আট্টিরাম বর্মণ বাড়ির নং : n0007 বয়স : 56 লিঙ্গ : পুরুষ	CQJ0375907 ফটো উপলব্ধ
643 নাম : সহ্যরু বর্মণ পিতার নাম: হলেশ্বর বর্মণ বাড়ির নং : n0018 বয়স : 59 লিঙ্গ : পুরুষ	WB/02/010/222073 ফটো উপলব্ধ	644 নাম : সুদেব বর্মণ পিতার নাম: ঘট বর্মণ বাড়ির নং : n0023 বয়স : 33 লিঙ্গ : পুরুষ	IKL1469642 ফটো উপলব্ধ	645 নাম : পুতুল বর্মণ স্বামীর নাম: হেমন্ত বর্মণ বাড়ির নং : n0024 বয়স : 61 লিঙ্গ : মহিলা	CQJ1370923 ফটো উপলব্ধ
646 নাম : ললিতা বর্মণ স্বামীর নাম: রাজকুমার বর্মণ বাড়ির নং : n0025 বয়স : 61 লিঙ্গ : মহিলা	WB/02/010/222206 ফটো উপলব্ধ	647 নাম : গোবিন্দ বর্মণ পিতার নাম: গোপাল বর্মণ বাড়ির নং : n0245 বয়স : 29 লিঙ্গ : পুরুষ	IKL1843754 ফটো উপলব্ধ	648 নাম : সাবিত্রী বর্মণ স্বামীর নাম: ললিত বর্মণ বাড়ির নং : n0102 বয়স : 63 লিঙ্গ : মহিলা	WB/02/010/222549 ফটো উপলব্ধ
649 নাম : কম্পনা বর্মণ স্বামীর নাম: প্রদীপ বর্মণ বাড়ির নং : n0255 বয়স : 44 লিঙ্গ : মহিলা	CQJ2419588 ফটো উপলব্ধ	Q 650 নাম : কালাচাঁদ বর্মণ পিতার নাম: হাজার বর্মণ বাড়ির নং : বয়স : 60 লিঙ্গ : পুরুষ	IKL0356758 ফটো উপলব্ধ	651 নাম : নমিতা বর্মণ স্বামীর নাম: কালাচাঁদ বর্মণ বাড়ির নং : n0276 বয়স : 55 লিঙ্গ : মহিলা	IKL0354456 ফটো উপলব্ধ
652 নাম : অঞ্জলী রায় (বর্মণ) স্বামীর নাম: রঞ্জিত বর্মণ বাড়ির নং : n0237 বয়স : 36 লিঙ্গ : মহিলা	IKL1358795 ফটো উপলব্ধ	653 নাম : বিমলা বর্মণ স্বামীর নাম: পরেশ বর্মণ বাড়ির নং : n0238 বয়স : 48 লিঙ্গ : মহিলা	WB/02/010/222759 ফটো উপলব্ধ	654 নাম : পুষ্প বর্মণ স্বামীর নাম: রাজেশ বর্মণ বাড়ির নং : এন0759 বয়স : 24 লিঙ্গ : মহিলা	IKL2565885 ফটো উপলব্ধ
655 নাম : পঞ্চমী বর্মণ স্বামীর নাম: গোপাল বর্মণ বাড়ির নং : n0245 বয়স : 52 লিঙ্গ : মহিলা	WB/02/010/222270 ফটো উপলব্ধ	656 নাম : দীপা বড়ুয়া পিতার নাম: উৎপল বড়ুয়া বাড়ির নং : এন360 বয়স : 21 লিঙ্গ : মহিলা	IKL2661254 ফটো উপলব্ধ	657 নাম : সুভাষ বর্মণ পিতার নাম: কামেশ্বর বর্মণ বাড়ির নং : n0004 বয়স : 63 লিঙ্গ : পুরুষ	WB/02/010/222353 ফটো উপলব্ধ
658 নাম : কালো বর্মণ পিতার নাম: লক্ষেশ্বর বর্মণ বাড়ির নং : n0177 বয়স : 82 লিঙ্গ : পুরুষ	IKL2440386 ফটো উপলব্ধ	659 নাম : ফুলতী বর্মণ স্বামীর নাম: রবি চন্দ্র বর্মণ বাড়ির নং : n0007 বয়স : 46 লিঙ্গ : মহিলা	CQJ2093813 ফটো উপলব্ধ	660 নাম : গনেশ বর্মণ পিতার নাম: গজেন বর্মণ বাড়ির নং : n0009 বয়স : 38 লিঙ্গ : পুরুষ	CQJ2805968 ফটো উপলব্ধ

661 নাম : বিশ্বজিত বর্মণ পিতার নাম: দেবেন বর্মণ বাড়ির নং : n0237 বয়স : 42 লিঙ্গ : পুরুষ	CQJ2800647 ফটো উপলব্ধ	662 নাম : সুজাতা কুমারী (বর্মণ) স্বামীর নাম: সঞ্জিত কুমার বর্মণ বাড়ির নং : n0237 বয়স : 41 লিঙ্গ : মহিলা	IKL1243617 ফটো উপলব্ধ	663 নাম : কৃষ্ণকান্ত বর্মণ পিতার নাম: নিখিল বর্মণ বাড়ির নং : n0294 বয়স : 38 লিঙ্গ : পুরুষ	IKL1588482 ফটো উপলব্ধ
664 নাম : বিমল বর্মণ পিতার নাম: লক্ষীকান্ত বর্মণ বাড়ির নং : n0099 বয়স : 74 লিঙ্গ : পুরুষ	IKL2333003 ফটো উপলব্ধ	665 নাম : গেন্দী বর্মণ স্বামীর নাম: সুখ বর্মণ বাড়ির নং : n0241 বয়স : 66 লিঙ্গ : মহিলা	WB/02/010/222125 ফটো উপলব্ধ	666 নাম : উত্তম বর্মণ পিতার নাম: সুক বর্মণ বাড়ির নং : n0241 বয়স : 40 লিঙ্গ : পুরুষ	CQJ2420123 ফটো উপলব্ধ
667 নাম : নিরঞ্জন বর্মণ পিতার নাম: নীলমণী বর্মণ বাড়ির নং : n0244 বয়স : 58 লিঙ্গ : পুরুষ	CQJ1370428 ফটো উপলব্ধ	668 নাম : ললিত বর্মণ পিতার নাম: রামকুমার বর্মণ বাড়ির নং : n0102 বয়স : 66 লিঙ্গ : পুরুষ	WB/02/010/222013 ফটো উপলব্ধ	669 নাম : সুসীতা বর্মণ পিতার নাম: যতীন বর্মণ বাড়ির নং : পূর্ব চকচকা বয়স : 22 লিঙ্গ : মহিলা	IKL2584647 ফটো উপলব্ধ
670 নাম : গোবিন্দ বর্মণ পিতার নাম: রবিচন্দ্র বর্মণ বাড়ির নং : এন0007 বয়স : 26 লিঙ্গ : পুরুষ	IKL2213569 ফটো উপলব্ধ	671 নাম : অমলচন্দ্র বর্মণ পিতার নাম: ক্ষীরচন্দ্র বর্মণ বাড়ির নং : n0202 বয়স : 60 লিঙ্গ : পুরুষ	WB/02/010/222450 ফটো উপলব্ধ	672 নাম : সুকুমার বর্মণ পিতার নাম: অমলচন্দ্র বর্মণ বাড়ির নং : এন0202, বয়স : 31 লিঙ্গ : পুরুষ	IKL1725019 ফটো উপলব্ধ
673 নাম : নিয়তি বর্মণ স্বামীর নাম: ধনেশ বর্মণ বাড়ির নং : n0309 বয়স : 36 লিঙ্গ : মহিলা	IKL1233931 ফটো উপলব্ধ	674 নাম : পাণ্ডু কুমার দাস পিতার নাম: রঞ্জিত দাস বাড়ির নং : এন0025 বয়স : 26 লিঙ্গ : পুরুষ	IKL2214245 ফটো উপলব্ধ	675 নাম : কাণ্ডিক বর্মণ মায়ের নাম: সনেকা বর্মণ বাড়ির নং : এন0023 বয়স : 35 লিঙ্গ : পুরুষ	IKL2213981 ফটো উপলব্ধ
676 নাম : মনীষ চ বর্মণ পিতার নাম: পরেশ বর্মণ বাড়ির নং : n0238 বয়স : 29 লিঙ্গ : পুরুষ	IKL1943539 ফটো উপলব্ধ	677 নাম : জয়ন্ত বর্মণ পিতার নাম: অমলচন্দ্র বর্মণ বাড়ির নং : এন0036 বয়স : 25 লিঙ্গ : পুরুষ	IKL2214120 ফটো উপলব্ধ	678 নাম : পুন্যেশ্বরী বর্মণ স্বামীর নাম: মেঘনাথ বর্মণ বাড়ির নং : n0204 বয়স : 74 লিঙ্গ : মহিলা	CQJ1371830 ফটো উপলব্ধ
679 নাম : আরতী বর্মণ স্বামীর নাম: হরেন বর্মণ বাড়ির নং : n0098 বয়স : 44 লিঙ্গ : মহিলা	IKL1358811 ফটো উপলব্ধ	680 নাম : মায়ী বর্মণ স্বামীর নাম: বিমল বর্মণ বাড়ির নং : n0099 বয়স : 66 লিঙ্গ : মহিলা	IKL2333011 ফটো উপলব্ধ	681 নাম : পরেশ বর্মণ পিতার নাম: শানিয়া বর্মণ বাড়ির নং : n0238 বয়স : 58 লিঙ্গ : পুরুষ	WB/02/010/222461 ফটো উপলব্ধ
682 নাম : বিমলা বর্মণ স্বামীর নাম: বিমল বর্মণ বাড়ির নং : n0222 বয়স : 57 লিঙ্গ : মহিলা	WB/02/010/222585 ফটো উপলব্ধ	683 নাম : রঞ্জিত বর্মণ পিতার নাম: দেবেন বর্মণ বাড়ির নং : n0237 বয়স : 52 লিঙ্গ : পুরুষ	WB/02/010/222590 ফটো উপলব্ধ	684 নাম : সাগর বর্মণ পিতার নাম: হরিপ্রসাদ বর্মণ বাড়ির নং : এন0170 বয়স : 21 লিঙ্গ : পুরুষ	IKL2638070 ফটো উপলব্ধ
685 নাম : সুশীলা বর্মণ স্বামীর নাম: অধীর বর্মণ বাড়ির নং : n0216 বয়স : 56 লিঙ্গ : মহিলা	WB/02/010/222491 ফটো উপলব্ধ	686 নাম : সুমোহ বর্মণ মায়ের নাম: নিলীমা বর্মণ বাড়ির নং : এন0163 বয়স : 21 লিঙ্গ : পুরুষ	IKL2635027 ফটো উপলব্ধ	687 নাম : বিশেষ্বরী বর্মণ স্বামীর নাম: ফুলচন্দ্র বর্মণ বাড়ির নং : n0218 বয়স : 49 লিঙ্গ : মহিলা	CQJ2419497 ফটো উপলব্ধ
688 নাম : মিথিলেশ বর্মণ পিতার নাম: ধন কুমার বর্মণ বাড়ির নং : n0220 বয়স : 39 লিঙ্গ : পুরুষ	CQJ2884682 ফটো উপলব্ধ	689 নাম : তিপুল বর্মণ পিতার নাম: ভোলা বর্মণ বাড়ির নং : 101 বয়স : 37 লিঙ্গ : পুরুষ	CQJ2884716 ফটো উপলব্ধ	690 নাম : মালতী দে (সারকর) স্বামীর নাম: বৈদ্যনাথ সরকার বাড়ির নং : এন0219 বয়স : 27 লিঙ্গ : মহিলা	IKL2213676 ফটো উপলব্ধ



691 নাম : সুমতী বর্মন স্বামীর নাম: নিত্যানন্দ বর্মন বাড়ির নং : n0195 বয়স : 43 লিঙ্গ : মহিলা	CQJ2419505 ফটো উপলব্ধ	692 নাম : এমেলি বর্মন স্বামীর নাম: বাপন বর্মন বাড়ির নং : এন০১২৬ বয়স : 31 লিঙ্গ : মহিলা	IKL2489722 ফটো উপলব্ধ	693 নাম : মামনি বর্মন বড়ুয়া স্বামীর নাম: রণজীত বড়ুয়া বাড়ির নং : এন0004 বয়স : 25 লিঙ্গ : মহিলা	IKL2213775 ফটো উপলব্ধ
694 নাম : মন বর্মন স্বামীর নাম: ঘুট বর্মন বাড়ির নং : n0023 বয়স : 63 লিঙ্গ : মহিলা	WB/02/010/222208 ফটো উপলব্ধ	695 নাম : কেশব বর্মন পিতার নাম: নীলমনি বর্মন বাড়ির নং : n0029 বয়স : 69 লিঙ্গ : পুরুষ	WB/02/010/222247 ফটো উপলব্ধ	696 নাম : কম্পনা বর্মন স্বামীর নাম: কেশব বর্মন বাড়ির নং : n0029 বয়স : 61 লিঙ্গ : মহিলা	CQJ2711158 ফটো উপলব্ধ
697 নাম : মনোরঞ্জন বর্মন পিতার নাম: রমনীকান্ত বর্মন বাড়ির নং : n0187 বয়স : 63 লিঙ্গ : পুরুষ	WB/02/010/222133 ফটো উপলব্ধ	698 নাম : আলো বর্মন স্বামীর নাম: কালাচাদ বর্মন বাড়ির নং : n0191 বয়স : 54 লিঙ্গ : মহিলা	WB/02/010/222401 ফটো উপলব্ধ	699 নাম : সুভংকর বর্মন মায়ের নাম: বিমলা বর্মন বাড়ির নং : এন0222 বয়স : 21 লিঙ্গ : পুরুষ	IKL2648228 ফটো উপলব্ধ
700 নাম : সাবিত্রী বর্মন (প্রধান) স্বামীর নাম: সঞ্জিৎ প্রধান বাড়ির নং : n0009 বয়স : 32 লিঙ্গ : মহিলা	IKL1725449 ফটো উপলব্ধ	701 নাম : মঙ্গল বর্মন পিতার নাম: হলেশ্বর বর্মন বাড়ির নং : n0018 বয়স : 63 লিঙ্গ : পুরুষ	WB/02/010/222537 ফটো উপলব্ধ	702 নাম : বিকাশ বর্মন পিতার নাম: হরকমল বর্মন বাড়ির নং : বয়স : 35 লিঙ্গ : পুরুষ	IKL1243674 ফটো উপলব্ধ
703 নাম : সমলেশ্বরী বর্মন স্বামীর নাম: নিখিল বর্মন বাড়ির নং : n0195 বয়স : 77 লিঙ্গ : মহিলা	IKL2743078 ফটো উপলব্ধ	704 নাম : সত্যজিত বর্মন পিতার নাম: বিমল বর্মন বাড়ির নং : n0099 বয়স : 38 লিঙ্গ : পুরুষ	CQJ2800506 ফটো উপলব্ধ	705 নাম : বাজোবালা বর্মন স্বামীর নাম: হীরেন বর্মন বাড়ির নং : n0243 বয়স : 45 লিঙ্গ : মহিলা	CQJ1371350 ফটো উপলব্ধ
706 নাম : সরবালা বর্মন স্বামীর নাম: নিরঞ্জন বর্মন বাড়ির নং : n0244 বয়স : 51 লিঙ্গ : মহিলা	WB/02/010/237283 ফটো উপলব্ধ	707 নাম : গোপাল বর্মন পিতার নাম: নীলমনি বর্মন বাড়ির নং : n0245 বয়স : 56 লিঙ্গ : পুরুষ	WB/02/010/222135 ফটো উপলব্ধ	708 নাম : পম্পা দাস (বর্মন) স্বামীর নাম: রবিচন্দ্র বর্মন বাড়ির নং : n0252 বয়স : 35 লিঙ্গ : মহিলা	IKL1244086 ফটো উপলব্ধ
709 নাম : সোমে বর্মন স্বামীর নাম: রুপাচন্দ্র বর্মন বাড়ির নং : n0118 বয়স : 65 লিঙ্গ : মহিলা	IKL2346971 ফটো উপলব্ধ	710 নাম : পরেশ বর্মন পিতার নাম: খগেন বর্মন বাড়ির নং : n0209 বয়স : 53 লিঙ্গ : পুরুষ	WB/02/010/222581 ফটো উপলব্ধ	711 নাম : ফুলকুমারী বর্মন স্বামীর নাম: শৈলেন বর্মন বাড়ির নং : n0210 বয়স : 57 লিঙ্গ : মহিলা	WB/02/010/222357 ফটো উপলব্ধ
712 নাম : তাপস বর্মন পিতার নাম: অধীর বর্মন বাড়ির নং : n0216 বয়স : 36 লিঙ্গ : পুরুষ	IKL1243864 ফটো উপলব্ধ	713 নাম : সুনীলা বর্মন স্বামীর নাম: সুভাষ বর্মন বাড়ির নং : n0217 বয়স : 57 লিঙ্গ : মহিলা	WB/02/010/222570 ফটো উপলব্ধ	714 নাম : নিরোদ বর্মন পিতার নাম: সুভাষ বর্মন বাড়ির নং : n0217 বয়স : 34 লিঙ্গ : পুরুষ	IKL1588458 ফটো উপলব্ধ
715 নাম : জানকী বালা বর্মন (দাস) স্বামীর নাম: নিরোদ বর্মন বাড়ির নং : n0217 বয়স : 32 লিঙ্গ : মহিলা	IKL1843556 ফটো উপলব্ধ	716 নাম : কবিতা বর্মন স্বামীর নাম: ধনকুমার বর্মন বাড়ির নং : n0220 বয়স : 63 লিঙ্গ : মহিলা	WB/02/010/222377 ফটো উপলব্ধ	717 নাম : বিশুজিৎ বর্মন পিতার নাম: ধনকুমার বর্মন বাড়ির নং : n0220 বয়স : 36 লিঙ্গ : পুরুষ	IKL1243849 ফটো উপলব্ধ
718 নাম : হরেন বর্মন পিতার নাম: কৈলাশ বর্মন বাড়ির নং : n0098 বয়স : 55 লিঙ্গ : পুরুষ	IKL1843622 ফটো উপলব্ধ	719 নাম : নানু বর্মন পিতার নাম: বিমল বর্মন বাড়ির নং : n0234 বয়স : 64 লিঙ্গ : পুরুষ	CQJ2094357 ফটো উপলব্ধ	720 নাম : দেবীকা বর্মন স্বামীর নাম: সুভাষ বর্মন বাড়ির নং : n0004 বয়স : 50 লিঙ্গ : মহিলা	WB/02/010/222344 ফটো উপলব্ধ



721 নাম : নিরুপমা দাস (বর্মন) স্বামীর নাম: গনেশ বর্মন বাড়ির নং : n0009 বয়স : 39 লিঙ্গ : মহিলা	IKL1243690 ফটো উপলব্ধ	722 নাম : হেমন্ত বর্মন পিতার নাম: উপেন্দ্র বর্মন বাড়ির নং : n0024 বয়স : 71 লিঙ্গ : পুরুষ	WB/02/010/222004 ফটো উপলব্ধ	723 নাম : মহন্ত বর্মন পিতার নাম: হেমন্ত বর্মন বাড়ির নং : n0024 বয়স : 33 লিঙ্গ : পুরুষ	IKL1588284 ফটো উপলব্ধ
724 নাম : মনিলা রায় (বর্মন) স্বামীর নাম: দিলীপ বর্মন বাড়ির নং : n0025 বয়স : 33 লিঙ্গ : মহিলা	IKL1588250 ফটো উপলব্ধ	725 নাম : রমেলা বর্মন স্বামীর নাম: প্রদীপ কুমার বর্মন বাড়ির নং : এন০২০৮ বয়স : 29 লিঙ্গ : মহিলা	YUG1775774 ফটো উপলব্ধ	726 নাম : স্বপ্না বর্মন স্বামীর নাম: অমূল্য বর্মন বাড়ির নং : n0219 বয়স : 54 লিঙ্গ : মহিলা	WB/02/010/222440 ফটো উপলব্ধ
727 নাম : দয়াময় বর্মন পিতার নাম: জ্যোতিষ বর্মন বাড়ির নং : n0221 বয়স : 66 লিঙ্গ : পুরুষ	WB/02/010/222311 ফটো উপলব্ধ	728 নাম : গীতা বর্মন স্বামীর নাম: দয়াময় বর্মন বাড়ির নং : n0221 বয়স : 59 লিঙ্গ : মহিলা	WB/02/010/222459 ফটো উপলব্ধ	729 নাম : অঞ্জলি বর্মন স্বামীর নাম: হরকমল বর্মন বাড়ির নং : n0192 বয়স : 63 লিঙ্গ : মহিলা	WB/02/010/222707 ফটো উপলব্ধ
730 নাম : জ্যোৎস্না বর্মন স্বামীর নাম: দেবেন বর্মন বাড়ির নং : n0237 বয়স : 77 লিঙ্গ : মহিলা	WB/02/010/222483 ফটো উপলব্ধ	731 নাম : মমতা রায় স্বামীর নাম: রাজু রায় বাড়ির নং : n0234 বয়স : 31 লিঙ্গ : মহিলা	IKL1469899 ফটো উপলব্ধ	732 নাম : কালাচাদ বর্মন পিতার নাম: চেপু বর্মন বাড়ির নং : n0191 বয়স : 57 লিঙ্গ : পুরুষ	WB/02/010/222235 ফটো উপলব্ধ
733 নাম : অভিজীত বর্মন পিতার নাম: চেপু বর্মন বাড়ির নং : n0191 বয়স : 51 লিঙ্গ : পুরুষ	WB/02/010/222619 ফটো উপলব্ধ	734 নাম : গীতা রায় পিতার নাম: গজেন্দ্র রায় বাড়ির নং : এন০২০৬ বয়স : 29 লিঙ্গ : মহিলা	YUG1760016 ফটো উপলব্ধ	735 নাম : বাপি বর্মন পিতার নাম: নিবেস বর্মন বাড়ির নং : এন0108 বয়স : 21 লিঙ্গ : পুরুষ	IKL2626265 ফটো উপলব্ধ
736 নাম : সুভাষ বর্মন পিতার নাম: নরেন বর্মন বাড়ির নং : n0217 বয়স : 66 লিঙ্গ : পুরুষ	WB/02/010/222613 ফটো উপলব্ধ	737 নাম : কাকলি সরকার পিতার নাম: কালীমোহন সরকার বাড়ির নং : এন০১২৭ বয়স : 30 লিঙ্গ : মহিলা	WII1630466 ফটো উপলব্ধ	738 নাম : বুধেশ্বরী বর্মন পিতার নাম: হরিবলা বর্মন বাড়ির নং : n0197 বয়স : 61 লিঙ্গ : মহিলা	CQJ2419265 ফটো উপলব্ধ
739 নাম : রত্না অধিকারী বর্মন স্বামীর নাম: রবিসঙ্কর বর্মন বাড়ির নং : এন০০৫৬ বয়স : 27 লিঙ্গ : মহিলা	IKL2496024 ফটো উপলব্ধ	740 নাম : পূর্ণিমা বর্মন স্বামীর নাম: মদন বর্মন বাড়ির নং : n0198 বয়স : 47 লিঙ্গ : মহিলা	CQJ1370949 ফটো উপলব্ধ	741 নাম : চিকন বর্মন স্বামীর নাম: প্রিয়নাথ বর্মন বাড়ির নং : n0178 বয়স : 50 লিঙ্গ : মহিলা	WB/02/010/222629 ফটো উপলব্ধ
742 নাম : কমলাকান্ত বর্মন পিতার নাম: অখিলচন্দ্র বর্মন বাড়ির নং : n0186 বয়স : 49 লিঙ্গ : পুরুষ	WB/02/010/222412 ফটো উপলব্ধ	743 নাম : মিন্টু বর্মন পিতার নাম: সুপিন বর্মন বাড়ির নং : n0179 বয়স : 33 লিঙ্গ : পুরুষ	IKL0356519 ফটো উপলব্ধ	744 নাম : সোনালী বর্মন স্বামীর নাম: বিশ্বজিৎ বর্মন বাড়ির নং : n0179 বয়স : 34 লিঙ্গ : মহিলা	IKL1588409 ফটো উপলব্ধ
745 নাম : তরনীকান্ত বর্মন পিতার নাম: যাদব বর্মন বাড়ির নং : n0180 বয়স : 62 লিঙ্গ : পুরুষ	WB/02/010/222446 ফটো উপলব্ধ	746 নাম : রাজীব বর্মন পিতার নাম: অনিল বর্মন বাড়ির নং : এন0659 বয়স : 22 লিঙ্গ : পুরুষ	IKL2590776 ফটো উপলব্ধ	747 নাম : রাজু রায় পিতার নাম: রনু রায় বাড়ির নং : n0234 বয়স : 38 লিঙ্গ : পুরুষ	IKL1469626 ফটো উপলব্ধ
748 নাম : সবিতা বর্মন স্বামীর নাম: কৃষ্ণ বর্মন বাড়ির নং : n0219 বয়স : 55 লিঙ্গ : মহিলা	WB/02/010/222439 ফটো উপলব্ধ	749 নাম : পূজা বর্মন স্বামীর নাম: প্রসেনজিৎ বর্মন বাড়ির নং : এন০৪৫৬ বয়স : 23 লিঙ্গ : মহিলা	IKL2512812 ফটো উপলব্ধ	750 নাম : রাজেশ বর্মন পিতার নাম: অধির বর্মন বাড়ির নং : n0216 বয়স : 33 লিঙ্গ : পুরুষ	IKL1469733 ফটো উপলব্ধ

751 নাম : ভুবনা বর্মন পিতার নাম: পরেশ বর্মন বাড়ির নং : এন0209 বয়স : 21 লিঙ্গ : পুরুষ	IKL2650349 ফটো উপলব্ধ	752 নাম : নূর মহম্মদ মিঞা পিতার নাম: ইসমাইল মিঞা বাড়ির নং : n0167 বয়স : 37 লিঙ্গ : পুরুষ	CQJ2884849 ফটো উপলব্ধ	753 নাম : মঙ্গলচাঁদ বর্মন পিতার নাম: খয়চাঁদ বর্মন বাড়ির নং : n0011 বয়স : 61 লিঙ্গ : পুরুষ	WB/02/010/222120 ফটো উপলব্ধ
754 নাম : সুনতী বর্মন স্বামীর নাম: মঙ্গল বর্মন বাড়ির নং : n0018 বয়স : 58 লিঙ্গ : মহিলা	WB/02/010/222161 ফটো উপলব্ধ	755 নাম : বিষ্ণু বর্মন পিতার নাম: মঙ্গল বর্মন বাড়ির নং : n0018 বয়স : 31 লিঙ্গ : পুরুষ	IKL1724996 ফটো উপলব্ধ	756 নাম : সঞ্জিতা বর্মন স্বামীর নাম: মহন্ত বর্মন বাড়ির নং : এন0024 বয়স : 29 লিঙ্গ : মহিলা	IKL2213890 ফটো উপলব্ধ
757 নাম : বিপুল বর্মন পিতার নাম: খট্ট বর্মন বাড়ির নং : n0197 বয়স : 45 লিঙ্গ : পুরুষ	CQJ1453604 ফটো উপলব্ধ	758 নাম : খট্ট বর্মন পিতার নাম: হরিবলা বর্মন বাড়ির নং : n0197 বয়স : 71 লিঙ্গ : পুরুষ	WB/02/010/222299 ফটো উপলব্ধ	759 নাম : অশোক বর্মন পিতার নাম: সমল চাঁদ বর্মন বাড়ির নং : এন0203 বয়স : 25 লিঙ্গ : পুরুষ	IKL2213924 ফটো উপলব্ধ
760 নাম : রুমা রানি বর্মন পিতার নাম: হরেন বর্মন বাড়ির নং : এন0098 বয়স : 20 লিঙ্গ : মহিলা	IKL2715688 ফটো উপলব্ধ	761 নাম : কনিকা দাস (বর্মন) স্বামীর নাম: সুকুমার বাড়ির নং : n0195 বয়স : 45 লিঙ্গ : মহিলা	IKL0353797 ফটো উপলব্ধ	762 নাম : মানব বর্মন পিতার নাম: দিলীপ বর্মন বাড়ির নং : 103 বয়স : 22 লিঙ্গ : পুরুষ	IKL2577013 ফটো উপলব্ধ
763 নাম : প্রতিমা বর্মন স্বামীর নাম: সুবল বর্মন বাড়ির নং : n0126 বয়স : 38 লিঙ্গ : মহিলা	CQJ2884609 ফটো উপলব্ধ	764 নাম : বাপন বর্মন পিতার নাম: সুধেন বর্মন বাড়ির নং : n0126 বয়স : 32 লিঙ্গ : পুরুষ	IKL1724970 ফটো উপলব্ধ	765 নাম : প্রতিমা বর্মন স্বামীর নাম: সুকান্ত বর্মন বাড়ির নং : N0200 বয়স : 33 লিঙ্গ : মহিলা	IKL2149193 ফটো উপলব্ধ
766 নাম : বিশেশ্বর বর্মন পিতার নাম: পিসপিন বর্মন বাড়ির নং : n0081 বয়স : 59 লিঙ্গ : পুরুষ	WB/02/010/222153 ফটো উপলব্ধ	767 নাম : জয়ন্তী বর্মন স্বামীর নাম: বিশেশ্বর বর্মন বাড়ির নং : n0081 বয়স : 54 লিঙ্গ : মহিলা	WB/02/010/222076 ফটো উপলব্ধ	768 নাম : প্রমিলা বর্মন স্বামীর নাম: বৃধারু বর্মন বাড়ির নং : n0127 বয়স : 47 লিঙ্গ : মহিলা	CQJ1453885 ফটো উপলব্ধ
769 নাম : শেফালী বর্মন স্বামীর নাম: কনক বর্মন বাড়ির নং : n0174 বয়স : 29 লিঙ্গ : মহিলা	IKL1943968 ফটো উপলব্ধ	770 নাম : কৌশিক বর্মন মায়ের নাম: জ্যোৎস্না বর্মন বাড়ির নং : n0072 বয়স : 32 লিঙ্গ : পুরুষ	IKL1725290 ফটো উপলব্ধ	771 নাম : সঞ্জিত বর্মন পিতার নাম: খগেন বর্মন বাড়ির নং : n0153 বয়স : 46 লিঙ্গ : পুরুষ	CQJ1371871 ফটো উপলব্ধ
772 নাম : বিনতী বর্মন স্বামীর নাম: নিবাস বর্মন বাড়ির নং : n0108 বয়স : 52 লিঙ্গ : মহিলা	WB/02/010/222551 ফটো উপলব্ধ	773 নাম : প্রসেনজিৎ বর্মন পিতার নাম: নিবাস বর্মন বাড়ির নং : n0108 বয়স : 30 লিঙ্গ : পুরুষ	IKL1843416 ফটো উপলব্ধ	774 নাম : পুতুল বর্মন স্বামীর নাম: ক্ষিতিশ বর্মন বাড়ির নং : n0109 বয়স : 56 লিঙ্গ : মহিলা	WB/02/010/222643 ফটো উপলব্ধ
775 নাম : সুরজ বর্মন পিতার নাম: সুনীল বর্মন বাড়ির নং : পূর্ব চকচকা বয়স : 24 লিঙ্গ : পুরুষ	IKL2360881 ফটো উপলব্ধ	776 নাম : সমিতা বর্মন স্বামীর নাম: নীরেন বর্মন বাড়ির নং : n0110 বয়স : 56 লিঙ্গ : মহিলা	WB/02/010/222600 ফটো উপলব্ধ	777 নাম : শ্যামলী বর্মন স্বামীর নাম: রঞ্জিত বর্মন বাড়ির নং : n0154 বয়স : 32 লিঙ্গ : মহিলা	IKL1725118 ফটো উপলব্ধ
778 নাম : শশীভূষণ বর্মন পিতার নাম: কলানাথ বর্মন বাড়ির নং : n0207 বয়স : 51 লিঙ্গ : পুরুষ	IKL0353599 ফটো উপলব্ধ	779 নাম : দেবী প্রসাদ বর্মন পিতার নাম: সুনীল বর্মন বাড়ির নং : এন0081 বয়স : 39 লিঙ্গ : পুরুষ	CQJ2639557 ফটো উপলব্ধ	780 নাম : তপু বর্মন পিতার নাম: রুপচাঁদ বর্মন বাড়ির নং : n0123 বয়স : 36 লিঙ্গ : পুরুষ	IKL1358662 ফটো উপলব্ধ

781 নাম : সুবলে বর্মণ স্বামীর নাম: নীরেন বর্মণ বাড়ির নং : n0147 বয়স : 64 লিঙ্গ : মহিলা	IKL2608909 ফটো উপলব্ধ	782 নাম : অনিতা রায় (বর্মণ) স্বামীর নাম: শশীভূষণ বাড়ির নং : n0207 বয়স : 39 লিঙ্গ : মহিলা	IKL0353607 ফটো উপলব্ধ	783 নাম : বিটু বর্মণ পিতার নাম: অপু বর্মণ বাড়ির নং : এন৫৬৯৮ বয়স : 23 লিঙ্গ : পুরুষ	IKL2512291 ফটো উপলব্ধ
784 নাম : সুধীর বর্মণ পিতার নাম: খগেন বর্মণ বাড়ির নং : n0209 বয়স : 65 লিঙ্গ : পুরুষ	WB/02/010/222658 ফটো উপলব্ধ	785 নাম : পুলেন বর্মণ পিতার নাম: লঙ্কেশ্বর বর্মণ বাড়ির নং : n0176 বয়স : 84 লিঙ্গ : পুরুষ	WB/02/010/222526 ফটো উপলব্ধ	Q 786 নাম : অনিমা বর্মণ পিতার নাম: নারায়ণ বর্মণ বাড়ির নং : বয়স : 37 লিঙ্গ : মহিলা	IKL1358829 ফটো উপলব্ধ
787 নাম : দিপালী বর্মণ স্বামীর নাম: শম্ভু বর্মণ বাড়ির নং : n0176 বয়স : 32 লিঙ্গ : মহিলা	IKL1725126 ফটো উপলব্ধ	788 নাম : দশরথ বর্মণ পিতার নাম: প্রদীপ বর্মণ বাড়ির নং : n0160 বয়স : 31 লিঙ্গ : পুরুষ	IKL1725274 ফটো উপলব্ধ	789 নাম : মালবিকা বর্মণ পিতার নাম: তাপস কুমার বর্মণ বাড়ির নং : n0050 বয়স : 29 লিঙ্গ : মহিলা	IKL1843408 ফটো উপলব্ধ
790 নাম : চন্দন বর্মণ পিতার নাম: রমনীকান্ত বর্মণ বাড়ির নং : n0050 বয়স : 51 লিঙ্গ : পুরুষ	WB/02/010/222556 ফটো উপলব্ধ	791 নাম : নীলিমা বর্মণ স্বামীর নাম: সুনীল বর্মণ বাড়ির নং : n0163 বয়স : 42 লিঙ্গ : মহিলা	CQJ2419489 ফটো উপলব্ধ	792 নাম : তাপসী বিশ্বাস (বর্মণ) স্বামীর নাম: মানিক বর্মণ বাড়ির নং : n0144 বয়স : 35 লিঙ্গ : মহিলা	IKL1725050 ফটো উপলব্ধ
793 নাম : নীলকুমারী বর্মণ স্বামীর নাম: যোগেন্দ্র বর্মণ বাড়ির নং : n0071 বয়স : 61 লিঙ্গ : মহিলা	WB/02/010/222502 ফটো উপলব্ধ	794 নাম : গৌতম বর্মণ পিতার নাম: হুজেন বর্মণ বাড়ির নং : n0060 বয়স : 41 লিঙ্গ : পুরুষ	CQJ2273340 ফটো উপলব্ধ	795 নাম : তনুজা দাস (বর্মণ) স্বামীর নাম: গৌতম বর্মণ বাড়ির নং : n0060 বয়স : 37 লিঙ্গ : মহিলা	IKL1469873 ফটো উপলব্ধ
796 নাম : দীপঙ্কর বর্মণ পিতার নাম: ধীরেন্দ্র নাথ বর্মণ বাড়ির নং : n0146 বয়স : 38 লিঙ্গ : পুরুষ	CQJ2638609 ফটো উপলব্ধ	797 নাম : হেমন্ত বর্মণ পিতার নাম: সনাতন বর্মণ বাড়ির নং : এন0128 বয়স : 22 লিঙ্গ : পুরুষ	IKL2556116 ফটো উপলব্ধ	798 নাম : প্রশান্ত বর্মণ পিতার নাম: বীরেন বর্মণ বাড়ির নং : n0150 বয়স : 48 লিঙ্গ : পুরুষ	CQJ2419281 ফটো উপলব্ধ
799 নাম : কাজলী বর্মণ স্বামীর নাম: অপু বর্মণ বাড়ির নং : n0152 বয়স : 44 লিঙ্গ : মহিলা	CQJ2419067 ফটো উপলব্ধ	800 নাম : দীপক বর্মণ পিতার নাম: বীরেন বর্মণ বাড়ির নং : n0150 বয়স : 45 লিঙ্গ : পুরুষ	CQJ1456235 ফটো উপলব্ধ	801 নাম : জয়া রায় পিতার নাম: পৌরশংকর রায় বাড়ির নং : এন০০৫৫ বয়স : 26 লিঙ্গ : মহিলা	IKL2195071 ফটো উপলব্ধ
802 নাম : মংগলী বর্মণ স্বামীর নাম: নীরেন বর্মণ বাড়ির নং : n0122 বয়স : 66 লিঙ্গ : মহিলা	WB/02/010/222430 ফটো উপলব্ধ	803 নাম : নবীন বর্মণ পিতার নাম: প্রদীপ বর্মণ বাড়ির নং : 305 বয়স : 24 লিঙ্গ : পুরুষ	IKL2724045 ফটো উপলব্ধ	804 নাম : বিতুমনি রায় (বর্মণ) স্বামীর নাম: শিক্ত বর্মণ বাড়ির নং : n0073 বয়স : 34 লিঙ্গ : মহিলা	IKL1725498 ফটো উপলব্ধ
805 নাম : সিবানী বর্মণ পিতার নাম: সঞ্জীত বর্মণ বাড়ির নং : এন0073 বয়স : 20 লিঙ্গ : মহিলা	IKL2716686 ফটো উপলব্ধ	806 নাম : ক্ষিতিশ বর্মণ পিতার নাম: চিকিত বর্মণ বাড়ির নং : n0074 বয়স : 43 লিঙ্গ : পুরুষ	CQJ2093961 ফটো উপলব্ধ	807 নাম : অঞ্জলী বিশ্বাস স্বামীর নাম: সুবলচন্দ্র বিশ্বাস বাড়ির নং : n0121 বয়স : 59 লিঙ্গ : মহিলা	WB/02/010/222192 ফটো উপলব্ধ
808 নাম : সুশান্ত বর্মণ পিতার নাম: প্রদীপ বর্মণ বাড়ির নং : এন০১৮২ বয়স : 26 লিঙ্গ : পুরুষ	IKL2491215 ফটো উপলব্ধ	809 নাম : মনু অধিকারী পিতার নাম: বীরেন অধিকারী বাড়ির নং : এন0011 বয়স : 25 লিঙ্গ : পুরুষ	IKL2214211 ফটো উপলব্ধ	810 নাম : প্রমিলা বর্মণ স্বামীর নাম: জীতেন বর্মণ বাড়ির নং : n0152 বয়স : 61 লিঙ্গ : মহিলা	WB/02/010/222181 ফটো উপলব্ধ



811 নাম : বীনা বর্মণ স্বামীর নাম: নৃপেন বর্মণ বাড়ির নং : n0106 বয়স : 61 লিঙ্গ : মহিলা	WB/02/010/222552	ফটো উপলব্ধ	812 নাম : কনক বর্মণ স্বামীর নাম: খগেন বর্মণ বাড়ির নং : n0153 বয়স : 48 লিঙ্গ : পুরুষ	CQJ2419091	ফটো উপলব্ধ	813 নাম : স্বপ্না বর্মণ স্বামীর নাম: অবিনাশ বর্মণ বাড়ির নং : n0123 বয়স : 49 লিঙ্গ : মহিলা	CQJ1371087	ফটো উপলব্ধ
814 নাম : সুদীপকুমার বর্মণ পিতার নাম: পশুনাথ বর্মণ বাড়ির নং : n0208 বয়স : 50 লিঙ্গ : পুরুষ	WB/02/010/222536	ফটো উপলব্ধ	815 নাম : জয়ন্তী বর্মণ (দাস) স্বামীর নাম: পৃথ্বী বর্মণ বাড়ির নং : n0208 বয়স : 42 লিঙ্গ : মহিলা	CQJ2419570	ফটো উপলব্ধ	816 নাম : প্রোবীর বর্মণ পিতার নাম: নুসেন বর্মণ বাড়ির নং : এন0126 বয়স : 23 লিঙ্গ : পুরুষ	IKL2648160	ফটো উপলব্ধ
817 নাম : গনেশ বর্মণ পিতার নাম: খগেন বর্মণ বাড়ির নং : n0209 বয়স : 55 লিঙ্গ : পুরুষ	WB/02/010/222146	ফটো উপলব্ধ	818 নাম : মদন বর্মণ পিতার নাম: ফনীভূষণ বর্মণ বাড়ির নং : n0198 বয়স : 50 লিঙ্গ : পুরুষ	WB/02/010/222721	ফটো উপলব্ধ	819 নাম : শান্ত প্রসাদ বর্মণ মায়ের নাম: বেলেশ্বরী বর্মণ বাড়ির নং : n0170 বয়স : 37 লিঙ্গ : পুরুষ	CQJ2884914	ফটো উপলব্ধ
820 নাম : নরেশ বর্মণ পিতার নাম: দেবেন বর্মণ বাড়ির নং : n0114 বয়স : 56 লিঙ্গ : পুরুষ	WB/02/010/222554	ফটো উপলব্ধ	821 নাম : মদন বর্মণ পিতার নাম: যাদব বর্মণ বাড়ির নং : n0180 বয়স : 59 লিঙ্গ : পুরুষ	WB/02/010/222659	ফটো উপলব্ধ	822 নাম : প্রদীপ বর্মণ পিতার নাম: চিকত বর্মণ বাড়ির নং : n0182 বয়স : 52 লিঙ্গ : পুরুষ	WB/02/010/204326	ফটো উপলব্ধ
823 নাম : রাজেশ বর্মণ পিতার নাম: সুপিন বর্মণ বাড়ির নং : n0179 বয়স : 39 লিঙ্গ : পুরুষ	CQJ2806016	ফটো উপলব্ধ	824 নাম : বিজয়া বর্মণ(প্রধান) স্বামীর নাম: প্রদীপ বর্মণ বাড়ির নং : n0182 বয়স : 47 লিঙ্গ : মহিলা	WB/02/009/291839	ফটো উপলব্ধ	825 নাম : মঙ্গলী বর্মণ স্বামীর নাম: তিলক বর্মণ বাড়ির নং : n0171 বয়স : 66 লিঙ্গ : মহিলা	WB/02/010/222407	ফটো উপলব্ধ
826 নাম : ভবানী বর্মণ স্বামীর নাম: চিরঞ্জিৎ বর্মণ বাড়ির নং : এন0206 বয়স : 25 লিঙ্গ : মহিলা	IKL2650604	ফটো উপলব্ধ	827 নাম : পানবালা বর্মণ স্বামীর নাম: অনিল বর্মণ বাড়ির নং : n0174 বয়স : 58 লিঙ্গ : মহিলা	WB/02/010/222404	ফটো উপলব্ধ	828 নাম : মিতালী বর্মণ স্বামীর নাম: সজল বর্মণ বাড়ির নং : n0175 বয়স : 36 লিঙ্গ : মহিলা	IKL2202828	ফটো উপলব্ধ
829 নাম : অভিজিৎ বর্মণ পিতার নাম: দয়াময় বর্মণ বাড়ির নং : n0221 বয়স : 34 লিঙ্গ : পুরুষ	IKL1943745	ফটো উপলব্ধ	830 নাম : স্বপ্না সাউদ বর্মণ স্বামীর নাম: অভিজিৎ বর্মণ বাড়ির নং : এন0221 বয়স : 22 লিঙ্গ : মহিলা	IKL2571552	ফটো উপলব্ধ	831 নাম : ঝাটু বর্মণ পিতার নাম: নীরেন বর্মণ বাড়ির নং : n0147 বয়স : 33 লিঙ্গ : পুরুষ	IKL1588383	ফটো উপলব্ধ
832 নাম : নিতীশ বর্মণ পিতার নাম: চিকিং বর্মণ বাড়ির নং : n0074 বয়স : 37 লিঙ্গ : পুরুষ	IKL1943760	ফটো উপলব্ধ	833 নাম : সাইবানী বর্মণ স্বামীর নাম: গোলাপচাঁদ বর্মণ বাড়ির নং : n0149 বয়স : 76 লিঙ্গ : মহিলা	WB/02/010/222368	ফটো উপলব্ধ	834 নাম : স্বপ্না দাস (বর্মণ) স্বামীর নাম: জগদীশ বর্মণ বাড়ির নং : n0149 বয়স : 44 লিঙ্গ : মহিলা	CQJ2800688	ফটো উপলব্ধ
835 নাম : রাধিকা বর্মণ পিতার নাম: নরেশ বর্মণ বাড়ির নং : এন0064 বয়স : 26 লিঙ্গ : মহিলা	IKL2495992	ফটো উপলব্ধ	836 নাম : মীনা বর্মণ স্বামীর নাম: লক্ষণ বর্মণ বাড়ির নং : n0103 বয়স : 71 লিঙ্গ : মহিলা	WB/02/010/222207	ফটো উপলব্ধ	837 নাম : নন্দন বর্মণ পিতার নাম: লক্ষণ বর্মণ বাড়ির নং : n0103 বয়স : 53 লিঙ্গ : পুরুষ	WB/02/010/222139	ফটো উপলব্ধ
838 নাম : মামনী দাস বর্মণ স্বামীর নাম: বিনোদ বর্মণ বাড়ির নং : এন0170 বয়স : 31 লিঙ্গ : মহিলা	IKL1970201	ফটো উপলব্ধ	839 নাম : নিকিতা বর্মণ মায়ের নাম: বজবালী বর্মণ বাড়ির নং : এন0243 বয়স : 21 লিঙ্গ : মহিলা	IKL2637221	ফটো উপলব্ধ	840 নাম : সরেন বর্মণ পিতার নাম: যতীন বর্মণ বাড়ির নং : এন0079 বয়স : 51 লিঙ্গ : পুরুষ	WB/02/010/222718	ফটো উপলব্ধ

841 নাম : শিখা বর্মন রায় স্বামীর নাম: হিতেশ রায় বাড়ির নং : n0018 বয়স : 27 লিঙ্গ : মহিলা	IKL2168938 ফটো উপলব্ধ	842 নাম : সঞ্জয় বর্মন পিতার নাম: মনো বর্মন বাড়ির নং : n0370 বয়স : 27 লিঙ্গ : পুরুষ	IKL2168698 ফটো উপলব্ধ	843 নাম : সুশান্ত বর্মন পিতার নাম: সূর্য্য বর্মন বাড়ির নং : n0019 বয়স : 26 লিঙ্গ : পুরুষ	IKL2168862 ফটো উপলব্ধ
844 নাম : শিবেন বর্মন মায়ের নাম: সুমিত্রা বর্মন বাড়ির নং : n0378 বয়স : 26 লিঙ্গ : পুরুষ	IKL2168870 ফটো উপলব্ধ	845 নাম : অনামিকা বর্মন স্বামীর নাম: কৃষ্ণ বর্মন বাড়ির নং : এন0024 বয়স : 24 লিঙ্গ : মহিলা	IKL2559722 ফটো উপলব্ধ	846 নাম : প্রতাপ বর্মন পিতার নাম: নগেন বর্মন বাড়ির নং : n0163 বয়স : 40 লিঙ্গ : পুরুষ	CQJ2800613 ফটো উপলব্ধ
847 নাম : লতিকা বর্মন স্বামীর নাম: মুনালা বর্মন বাড়ির নং : n0167 বয়স : 34 লিঙ্গ : মহিলা	IKL1943893 ফটো উপলব্ধ	848 নাম : রমা বর্মন স্বামীর নাম: প্রতাপ বর্মন বাড়ির নং : n0163 বয়স : 38 লিঙ্গ : মহিলা	IKL1725134 ফটো উপলব্ধ	849 নাম : নুশীল বর্মন পিতার নাম: কেকটু বর্মন বাড়ির নং : n0093 বয়স : 41 লিঙ্গ : পুরুষ	CQJ2419158 ফটো উপলব্ধ
850 নাম : অনিমা বর্মন স্বামীর নাম: গনেশ বর্মন বাড়ির নং : 217 বয়স : 37 লিঙ্গ : মহিলা	CQJ2884872 ফটো উপলব্ধ	851 নাম : ফুলন বর্মন স্বামীর নাম: পরেশ বর্মন বাড়ির নং : n0209 বয়স : 44 লিঙ্গ : মহিলা	CQJ2800399 ফটো উপলব্ধ	852 নাম : অনিমেষ বর্মন পিতার নাম: কমল বর্মন বাড়ির নং : এন01৮৭ বয়স : 23 লিঙ্গ : পুরুষ	IKL2520849 ফটো উপলব্ধ
853 নাম : রাজবালা বর্মন স্বামীর নাম: বিষাদ বর্মন বাড়ির নং : n0211 বয়স : 66 লিঙ্গ : মহিলা	WB/02/010/222432 ফটো উপলব্ধ	854 নাম : অধীর বর্মন পিতার নাম: নরেন বর্মন বাড়ির নং : n0216 বয়স : 63 লিঙ্গ : পুরুষ	WB/02/010/222348 ফটো উপলব্ধ	855 নাম : বাপ্পা বর্মন পিতার নাম: কৃষ্ণ বর্মন বাড়ির নং : n0219 বয়স : 32 লিঙ্গ : পুরুষ	IKL1469618 ফটো উপলব্ধ
856 নাম : হরকমল বর্মন পিতার নাম: হরেকনাথ বর্মন বাড়ির নং : n0192 বয়স : 69 লিঙ্গ : পুরুষ	WB/02/010/222010 ফটো উপলব্ধ	857 নাম : মঙ্গল বর্মন পিতার নাম: বিন বর্মন বাড়ির নং : n0222 বয়স : 66 লিঙ্গ : পুরুষ	WB/02/010/222638 ফটো উপলব্ধ	858 নাম : বাসন্তী বর্মন স্বামীর নাম: মঙ্গল বর্মন বাড়ির নং : n0222 বয়স : 61 লিঙ্গ : মহিলা	WB/02/010/222577 ফটো উপলব্ধ
859 নাম : দিলীপ বর্মন পিতার নাম: হরকমল বর্মন বাড়ির নং : n0192 বয়স : 40 লিঙ্গ : পুরুষ	IKL1243997 ফটো উপলব্ধ	860 নাম : বর্না সরকার (বর্মন) স্বামীর নাম: দিলীপ বর্মন বাড়ির নং : n0192 বয়স : 36 লিঙ্গ : মহিলা	IKL1725480 ফটো উপলব্ধ	861 নাম : কল্পনা বর্মন স্বামীর নাম: সুশীল বর্মন বাড়ির নং : n0163 বয়স : 55 লিঙ্গ : মহিলা	WB/02/010/222503 ফটো উপলব্ধ
862 নাম : অনিল বর্মন পিতার নাম: নগেন্দ্র নাথ বর্মন বাড়ির নং : n0163 বয়স : 42 লিঙ্গ : পুরুষ	CQJ2094332 ফটো উপলব্ধ	Q 863 নাম : গুনোময়ী বর্মন স্বামীর নাম: দীনেশ্বর বর্মন বাড়ির নং : বয়স : 66 লিঙ্গ : মহিলা	CQJ2800746 ফটো উপলব্ধ	864 নাম : হীরামতি দাস (বর্মন) স্বামীর নাম: গৌরাজ বাড়ির নং : n0050 বয়স : 40 লিঙ্গ : মহিলা	IKL0353714 ফটো উপলব্ধ
865 নাম : পির ন বর্মন পিতার নাম: ভবেন বর্মন বাড়ির নং : n0120 বয়স : 58 লিঙ্গ : পুরুষ	CQJ2094100 ফটো উপলব্ধ	866 নাম : উমা বর্মন পিতার নাম: হরিনাথ বর্মন বাড়ির নং : এন0120 বয়স : 24 লিঙ্গ : মহিলা	IKL2727394 ফটো উপলব্ধ	867 নাম : ঝুমা বর্মন পিতার নাম: হরিনাথ বর্মন বাড়ির নং : এন0120 বয়স : 20 লিঙ্গ : মহিলা	IKL2727378 ফটো উপলব্ধ
868 নাম : সঞ্জিতা রায় (বর্মন) স্বামীর নাম: কানু বর্মন বাড়ির নং : n0177 বয়স : 28 লিঙ্গ : মহিলা	IKL1943976 ফটো উপলব্ধ	869 নাম : রবিসঙ্কর বর্মন পিতার নাম: বাবলু বর্মন বাড়ির নং : n0330 বয়স : 27 লিঙ্গ : পুরুষ	IKL2067338 ফটো উপলব্ধ	870 নাম : বিকাশ বর্মন পিতার নাম: ধীরেন্দ্র নাথ বর্মন বাড়ির নং : n0335 বয়স : 51 লিঙ্গ : পুরুষ	IKL2067395 ফটো উপলব্ধ

871 নাম : সুমন্ত বর্মন পিতার নাম: লক্ষ্মী বর্মন বাড়ির নং : 25 বয়স : 24 লিঙ্গ : পুরুষ	IKL2674653 ফটো উপলব্ধ	872 নাম : সুবাসি বালা রায় স্বামীর নাম: ক্ষীর প্রসাদ রায় বাড়ির নং : এন0216 বয়স : 54 লিঙ্গ : মহিলা	HHK0203612 ফটো উপলব্ধ	873 নাম : জ্যোৎস্না বর্মন স্বামীর নাম: কমল বর্মন বাড়ির নং : n0187 বয়স : 44 লিঙ্গ : মহিলা	CQJ2093870 ফটো উপলব্ধ
874 নাম : গনেশ বর্মন পিতার নাম: রমনীকান্ত বর্মন বাড়ির নং : n0187 বয়স : 52 লিঙ্গ : পুরুষ	WB/02/010/222492 ফটো উপলব্ধ	875 নাম : বৃন্দেশ্বরী বর্মন স্বামীর নাম: সরেন বর্মন বাড়ির নং : n0095 বয়স : 69 লিঙ্গ : মহিলা	WB/02/010/222490 ফটো উপলব্ধ	876 নাম : মিঠুন বর্মন পিতার নাম: মদন বর্মন বাড়ির নং : n0321 বয়স : 37 লিঙ্গ : পুরুষ	IKL2067239 ফটো উপলব্ধ
877 নাম : গৌতম বর্মন পিতার নাম: মানিক বর্মন বাড়ির নং : n0052 বয়স : 30 লিঙ্গ : পুরুষ	IKL1843390 ফটো উপলব্ধ	878 নাম : সংযুক্তা অধিকারী(সরকার) স্বামীর নাম: শশী ভূষণ সরকার বাড়ির নং : n0154 বয়স : 39 লিঙ্গ : মহিলা	CQJ2638559 ফটো উপলব্ধ	879 নাম : অঞ্জনা বর্মন (অধিকারী) স্বামীর নাম: প্রদীপ বর্মন (অধিকারী) বাড়ির নং : n0111 বয়স : 48 লিঙ্গ : মহিলা	CQJ1454941 ফটো উপলব্ধ
880 নাম : নবোদয়ী বর্মন স্বামীর নাম: বিমল বর্মন বাড়ির নং : n0113 বয়স : 76 লিঙ্গ : মহিলা	WB/02/010/222640 ফটো উপলব্ধ	881 নাম : সুশীল বর্মন পিতার নাম: রুপাচন বর্মন বাড়ির নং : n0118 বয়স : 42 লিঙ্গ : পুরুষ	CQJ2800878 ফটো উপলব্ধ	882 নাম : সুচিত্রা বর্মন স্বামীর নাম: মিথিলেশ বর্মন বাড়ির নং : এন00৮৭ বয়স : 39 লিঙ্গ : মহিলা	YUG1211283 ফটো উপলব্ধ
883 নাম : নমিলা বর্মন স্বামীর নাম: তরনীকান্ত বর্মন বাড়ির নং : n0178 বয়স : 55 লিঙ্গ : মহিলা	WB/02/010/222571 ফটো উপলব্ধ	884 নাম : কৌশিক বর্মন পিতার নাম: কনক বর্মন বাড়ির নং : n01580 বয়স : 25 লিঙ্গ : পুরুষ	IKL2426872 ফটো উপলব্ধ	885 নাম : সরলা দাস (বর্মন) স্বামীর নাম: তাপস কুমার বর্মন বাড়ির নং : n0050 বয়স : 51 লিঙ্গ : মহিলা	CQJ1454123 ফটো উপলব্ধ
886 নাম : চন্দনা বর্মন স্বামীর নাম: কৃষ্ণকান্ত বর্মন বাড়ির নং : এন0294 বয়স : 21 লিঙ্গ : মহিলা	IKL2650281 ফটো উপলব্ধ	887 নাম : উর্বশী রায় (বর্মন) স্বামীর নাম: পার্শ্বনাথ বর্মন বাড়ির নং : n0124 বয়স : 44 লিঙ্গ : মহিলা	IKL1469857 ফটো উপলব্ধ	888 নাম : দীপঙ্কর বর্মন পিতার নাম: মদন বর্মন বাড়ির নং : এন0105 বয়স : 22 লিঙ্গ : পুরুষ	IKL2583730 ফটো উপলব্ধ
889 নাম : অবিনাশ বর্মন পিতার নাম: বংশীনাথ বর্মন বাড়ির নং : n0123 বয়স : 53 লিঙ্গ : পুরুষ	WB/02/010/222045 ফটো উপলব্ধ	890 নাম : কালাচাঁদ বর্মন পিতার নাম: বংশীনাথ বর্মন বাড়ির নং : n0123 বয়স : 55 লিঙ্গ : পুরুষ	WB/02/010/222694 ফটো উপলব্ধ	891 নাম : বিশুজিৎ বর্মন পিতার নাম: নৃপেন বর্মন বাড়ির নং : n0106 বয়স : 38 লিঙ্গ : পুরুষ	IKL1244029 ফটো উপলব্ধ
892 নাম : রবীন্দ্র বর্মন পিতার নাম: কলানাথ বর্মন বাড়ির নং : n0207 বয়স : 44 লিঙ্গ : পুরুষ	CQJ1456136 ফটো উপলব্ধ	893 নাম : দেবিকা বর্মন(অধিকারী) স্বামীর নাম: নকুল বর্মন বাড়ির নং : n0146 বয়স : 40 লিঙ্গ : মহিলা	CQJ2419471 ফটো উপলব্ধ	894 নাম : আশীষ বর্মন পিতার নাম: ধীরেশ বর্মন বাড়ির নং : n0148 বয়স : 32 লিঙ্গ : পুরুষ	IKL1588425 ফটো উপলব্ধ
895 নাম : প্রনব বর্মন পিতার নাম: মধুসূদন বর্মন বাড়ির নং : n0167 বয়স : 46 লিঙ্গ : পুরুষ	CQJ1371194 ফটো উপলব্ধ	896 নাম : বুলবুলি রায় (বর্মন) স্বামীর নাম: নন্দন বর্মন বাড়ির নং : n0103 বয়স : 42 লিঙ্গ : মহিলা	CQJ2884591 ফটো উপলব্ধ	897 নাম : গোবিন্দ বর্মন পিতার নাম: লক্ষন বর্মন বাড়ির নং : n0103 বয়স : 49 লিঙ্গ : পুরুষ	WB/02/010/222194 ফটো উপলব্ধ
898 নাম : রাখীমা কোঙ্গর (বর্মন) স্বামীর নাম: পরেশ চন্দ্র বর্মন বাড়ির নং : n0186 বয়স : 39 লিঙ্গ : মহিলা	IKL1244110 ফটো উপলব্ধ	899 নাম : উত্তম বর্মন পিতার নাম: গোরোচন বর্মন বাড়ির নং : n0078 বয়স : 27 লিঙ্গ : পুরুষ	IKL2168706 ফটো উপলব্ধ	900 নাম : বিপ্লব বর্মন পিতার নাম: বুদ্ধেশ্বর বর্মন বাড়ির নং : n0077 বয়স : 39 লিঙ্গ : পুরুষ	IKL1358720 ফটো উপলব্ধ



901 নাম : লক্ষিকান্ত বর্মণ পিতার নাম: সয়ারু বর্মণ বাড়ির নং : n0018 বয়স : 29 লিঙ্গ : পুরুষ ফটো উপলব্ধ	IKL2168946	902 নাম : উমেশ বর্মণ পিতার নাম: দিলীপ বর্মণ বাড়ির নং : এন013 বয়স : 22 লিঙ্গ : পুরুষ ফটো উপলব্ধ	IKL2592483	903 নাম : পঞ্চগনন বর্মণ পিতার নাম: খুটি বর্মণ বাড়ির নং : n0197 বয়স : 30 লিঙ্গ : পুরুষ ফটো উপলব্ধ	IKL1724954
904 নাম : ননীবালা বর্মণ স্বামীর নাম: মদন বর্মণ বাড়ির নং : n0180 বয়স : 54 লিঙ্গ : মহিলা ফটো উপলব্ধ	WB/02/010/222716	905 নাম : মুসিল বর্মণ পিতার নাম: দীপেন বর্মণ বাড়ির নং : n0116 বয়স : 36 লিঙ্গ : পুরুষ ফটো উপলব্ধ	IKL1244151	906 নাম : পঙ্কজ বর্মণ পিতার নাম: নরেশ বর্মণ বাড়ির নং : n0116 বয়স : 33 লিঙ্গ : পুরুষ ফটো উপলব্ধ	IKL1725308
907 নাম : পূজা বর্মণ স্বামীর নাম: মুশীল বর্মণ বাড়ির নং : এন0116 বয়স : 21 লিঙ্গ : মহিলা ফটো উপলব্ধ	IKL2700821	908 নাম : সুকুনী বর্মণ স্বামীর নাম: কাতিচন বর্মণ বাড়ির নং : n0118 বয়স : 86 লিঙ্গ : মহিলা ফটো উপলব্ধ	WB/02/010/222265	909 নাম : সৌরভ বর্মণ পিতার নাম: নকুল বর্মণ বাড়ির নং : এন0146 বয়স : 21 লিঙ্গ : পুরুষ ফটো উপলব্ধ	IKL2649523
910 নাম : দীনেশচন্দ্র বর্মণ পিতার নাম: অখিলচন্দ্র বর্মণ বাড়ির নং : n0186 বয়স : 63 লিঙ্গ : পুরুষ ফটো উপলব্ধ	WB/02/010/222254	911 নাম : নিত্যানন্দ বর্মণ পিতার নাম: নিখিল বর্মণ বাড়ির নং : n0195 বয়স : 47 লিঙ্গ : পুরুষ ফটো উপলব্ধ	CQJ1371517	912 নাম : বিপ্ত বর্মণ পিতার নাম: সুকুমার বর্মণ বাড়ির নং : এন0195 বয়স : 21 লিঙ্গ : পুরুষ ফটো উপলব্ধ	IKL2727022
913 নাম : রাশী বর্মণ পিতার নাম: নিত্যানন্দ বর্মণ বাড়ির নং : এন0195 বয়স : 20 লিঙ্গ : মহিলা ফটো উপলব্ধ	IKL2717262	914 নাম : রঞ্জন দেবনাথ পিতার নাম: মনোরঞ্জন দেবনাথ বাড়ির নং : এন0052 বয়স : 36 লিঙ্গ : পুরুষ ফটো উপলব্ধ	IKL2213874	915 নাম : কল্যাণী বড়য়া পিতার নাম: খর্গেন বড়য়া বাড়ির নং : এন0187 বয়স : 41 লিঙ্গ : মহিলা ফটো উপলব্ধ	IKL2213882
916 নাম : সরস্বতী বর্মণ পিতার নাম: বুধারু বর্মণ বাড়ির নং : এন0127 বয়স : 26 লিঙ্গ : মহিলা ফটো উপলব্ধ	IKL2213619	917 নাম : মনোজ রাজভর পিতার নাম: কৈলাশ রাজভর বাড়ির নং : এন0055 বয়স : 24 লিঙ্গ : পুরুষ ফটো উপলব্ধ	IKL2512887	918 নাম : দীপক বর্মণ পিতার নাম: হেদা বর্মণ বাড়ির নং : n0124 বয়স : 43 লিঙ্গ : পুরুষ ফটো উপলব্ধ	CQJ2419257
919 নাম : সুবল বর্মণ পিতার নাম: হুজেন বর্মণ বাড়ির নং : n0126 বয়স : 40 লিঙ্গ : পুরুষ ফটো উপলব্ধ	CQJ2800597	920 নাম : সুনীল বর্মণ পিতার নাম: হুজেন বর্মণ বাড়ির নং : n0126 বয়স : 33 লিঙ্গ : পুরুষ ফটো উপলব্ধ	IKL1725332	921 নাম : সুধেন বর্মণ পিতার নাম: ফুলেশ্বর বর্মণ বাড়ির নং : n0126 বয়স : 59 লিঙ্গ : পুরুষ ফটো উপলব্ধ	CQJ1372283
922 নাম : পুচন বর্মণ পিতার নাম: সুধেন বর্মণ বাড়ির নং : n0126 বয়স : 32 লিঙ্গ : পুরুষ ফটো উপলব্ধ	IKL1588235	923 নাম : কৌশিক বর্মণ পিতার নাম: নুসেন বর্মণ বাড়ির নং : এন0025 বয়স : 26 লিঙ্গ : পুরুষ ফটো উপলব্ধ	IKL2746162	924 নাম : অনুপম বর্মণ পিতার নাম: কমল বর্মণ বাড়ির নং : n0338 বয়স : 27 লিঙ্গ : পুরুষ ফটো উপলব্ধ	IKL2067429
925 নাম : কম্পনা বর্মণ স্বামীর নাম: কনক বর্মণ বাড়ির নং : n0153 বয়স : 43 লিঙ্গ : মহিলা ফটো উপলব্ধ	CQJ2419109	926 নাম : পুষ্প বর্মণ স্বামীর নাম: সঞ্জিত বর্মণ বাড়ির নং : n0153 বয়স : 36 লিঙ্গ : মহিলা ফটো উপলব্ধ	IKL0354241	927 নাম : তরনী বর্মণ পিতার নাম: হরেন্দ্র বর্মণ বাড়ির নং : n0087 বয়স : 71 লিঙ্গ : পুরুষ ফটো উপলব্ধ	WB/02/010/222714
928 নাম : দিলীপ বর্মণ পিতার নাম: দেবেন বর্মণ বাড়ির নং : n0139 বয়স : 50 লিঙ্গ : পুরুষ ফটো উপলব্ধ	WB/02/010/222722	929 নাম : জ্যোতি সাহা স্বামীর নাম: দিপক সাহা বাড়ির নং : এন0055 বয়স : 29 লিঙ্গ : মহিলা ফটো উপলব্ধ	IKL1945468	930 নাম : মাল্পি বর্মণ স্বামীর নাম: বিনয় বর্মণ বাড়ির নং : n0396 বয়স : 29 লিঙ্গ : মহিলা ফটো উপলব্ধ	IKL1848324

931 নাম : বুধারক বর্মণ পিতার নাম: গজেন বর্মণ বাড়ির নং : n0127 বয়স : 52 লিঙ্গ : পুরুষ	CQJ0376608 ফটো উপলব্ধ	932 নাম : সারথী বর্মণ পিতার নাম: বুধারক বর্মণ বাড়ির নং : এন0127 বয়স : 21 লিঙ্গ : মহিলা	IKL2727238 ফটো উপলব্ধ	933 নাম : সুনীতি রায় (বর্মণ) স্বামীর নাম: পুষ্পেন বর্মণ বাড়ির নং : n0079 বয়স : 35 লিঙ্গ : মহিলা	IKL1843523 ফটো উপলব্ধ
934 নাম : অপর্ণা সিং (বর্মণ) স্বামীর নাম: সরেন বর্মণ বাড়ির নং : 83 বয়স : 52 লিঙ্গ : মহিলা	CQJ2094373 ফটো উপলব্ধ	935 নাম : ব্রজেশ বর্মণ পিতার নাম: মধুসূদন বর্মণ বাড়ির নং : n0167 বয়স : 35 লিঙ্গ : পুরুষ	IKL1243872 ফটো উপলব্ধ	936 নাম : বেলেশ্বরী বর্মণ স্বামীর নাম: জীতেন বর্মণ বাড়ির নং : n0170 বয়স : 66 লিঙ্গ : মহিলা	WB/02/010/222408 ফটো উপলব্ধ
937 নাম : হরি প্রসাদ বর্মণ পিতার নাম: জীতেন বর্মণ বাড়ির নং : n0170 বয়স : 42 লিঙ্গ : পুরুষ	CQJ2273357 ফটো উপলব্ধ	938 নাম : রাখি বর্মণ পিতার নাম: হরিপ্রসাদ বর্মণ বাড়ির নং : এন0170 বয়স : 20 লিঙ্গ : মহিলা	IKL2727261 ফটো উপলব্ধ	939 নাম : মন বর্মণ পিতার নাম: ধওলা বর্মণ বাড়ির নং : n0097 বয়স : 66 লিঙ্গ : পুরুষ	CQJ1371400 ফটো উপলব্ধ
940 নাম : প্রমিলা বর্মণ স্বামীর নাম: মানিক বর্মণ বাড়ির নং : n0052 বয়স : 50 লিঙ্গ : মহিলা	WB/02/010/222498 ফটো উপলব্ধ	941 নাম : উর্মিলা বর্মণ পিতার নাম: রঞ্জিত বর্মণ বাড়ির নং : এন01৮8 বয়স : 23 লিঙ্গ : মহিলা	IKL2451409 ফটো উপলব্ধ	Q 942 নাম : সবিতা বর্মণ স্বামীর নাম: নির্মল বর্মণ বাড়ির নং : বয়স : 43 লিঙ্গ : মহিলা	CQJ2419414 ফটো উপলব্ধ
943 নাম : সুশান্ত বর্মণ পিতার নাম: নীরেন বর্মণ বাড়ির নং : n0110 বয়স : 36 লিঙ্গ : পুরুষ	IKL1358704 ফটো উপলব্ধ	944 নাম : কমলেশ্বরী বর্মণ স্বামীর নাম: শরত বর্মণ বাড়ির নং : n0155 বয়স : 58 লিঙ্গ : মহিলা	WB/02/010/222642 ফটো উপলব্ধ	945 নাম : পুনেশ্বর বর্মণ পিতার নাম: টাট্ট বর্মণ বাড়ির নং : n0030 বয়স : 61 লিঙ্গ : পুরুষ	CQJ0377242 ফটো উপলব্ধ
946 নাম : সমেশ্বরী বর্মণ স্বামীর নাম: বতিশ বর্মণ বাড়ির নং : n0032 বয়স : 78 লিঙ্গ : মহিলা	WB/02/010/222279 ফটো উপলব্ধ	947 নাম : দীপক বর্মণ পিতার নাম: অখিল বর্মণ বাড়ির নং : এন0032 বয়স : 21 লিঙ্গ : পুরুষ	IKL2700805 ফটো উপলব্ধ	948 নাম : দীপক বর্মণ পিতার নাম: দিলীপ বর্মণ বাড়ির নং : এন/এ বয়স : 24 লিঙ্গ : পুরুষ	IKL2589711 ফটো উপলব্ধ
949 নাম : সৃজিতা বর্মণ পিতার নাম: অর্জুন বর্মণ বাড়ির নং : এন00৭৮ বয়স : 24 লিঙ্গ : মহিলা	IKL2522860 ফটো উপলব্ধ	950 নাম : বঙ্কিমচন্দ্র বর্মণ পিতার নাম: কলানাথ বর্মণ বাড়ির নং : n0121 বয়স : 62 লিঙ্গ : পুরুষ	CQJ2419117 ফটো উপলব্ধ	951 নাম : জয়া বর্মণ পিতার নাম: বঙ্কিম চন্দ্র বর্মণ বাড়ির নং : এন0121 বয়স : 20 লিঙ্গ : মহিলা	IKL2727220 ফটো উপলব্ধ
952 নাম : নমিতা অধিকারী বর্মণ স্বামীর নাম: প্রশান্ত বর্মণ বাড়ির নং : n0110 বয়স : 31 লিঙ্গ : মহিলা	YUG1603893 ফটো উপলব্ধ	953 নাম : লব বর্মণ পিতার নাম: মদন বর্মণ বাড়ির নং : n0347 বয়স : 27 লিঙ্গ : পুরুষ	IKL2067510 ফটো উপলব্ধ	954 নাম : সন্তোষ বর্মণ পিতার নাম: নুষেন বর্মণ বাড়ির নং : n0351 বয়স : 28 লিঙ্গ : পুরুষ	IKL2067551 ফটো উপলব্ধ
955 নাম : ভক্ত প্রহ্লাদ যাদব মায়ের নাম: মালতী যাদব বাড়ির নং : n0074 বয়স : 30 লিঙ্গ : পুরুষ	IKL1812049 ফটো উপলব্ধ	956 নাম : সুমিত্রা বর্মণ যাদব স্বামীর নাম: ভক্ত প্রহ্লাদ যাদব বাড়ির নং : এন0074 বয়স : 22 লিঙ্গ : মহিলা	IKL2716777 ফটো উপলব্ধ	957 নাম : বিকাশ বর্মণ পিতার নাম: ক্ষিতীশ বর্মণ বাড়ির নং : এন0074 বয়স : 20 লিঙ্গ : পুরুষ	IKL2767705 ফটো উপলব্ধ
958 নাম : সুরজিত বর্মণ পিতার নাম: কীর্তিনাথ বর্মণ বাড়ির নং : n0120 বয়স : 27 লিঙ্গ : পুরুষ	IKL2168763 ফটো উপলব্ধ	959 নাম : সুরজিত চন্দ্র বর্মণ পিতার নাম: রণজীত বর্মণ বাড়ির নং : এন0১৮8 বয়স : 26 লিঙ্গ : পুরুষ	IKL2451326 ফটো উপলব্ধ	960 নাম : মঙ্গলচন বর্মণ পিতার নাম: বিন্দু বর্মণ বাড়ির নং : n0054 বয়স : 76 লিঙ্গ : পুরুষ	WB/02/010/222116 ফটো উপলব্ধ



961 নাম : শিবশ্রী বর্মণ স্বামীর নাম: মঙ্গলচন্দ্র বর্মণ বাড়ির নং : n0054 বয়স : 67 লিঙ্গ : মহিলা ফটো উপলব্ধ	WB/02/010/222198	962 নাম : আরতী বর্মণ স্বামীর নাম: ফুলকুমার বর্মণ বাড়ির নং : n0055 বয়স : 69 লিঙ্গ : মহিলা ফটো উপলব্ধ	WB/02/010/222354	963 নাম : চিরঞ্জিৎ বর্মণ পিতার নাম: ভোলানাথ বর্মণ বাড়ির নং : n0206 বয়স : 35 লিঙ্গ : পুরুষ ফটো উপলব্ধ	IKL1469675
964 নাম : স্বপ্না বর্মণ স্বামীর নাম: লক্ষীন্দ্র বর্মণ বাড়ির নং : n0042 বয়স : 31 লিঙ্গ : মহিলা ফটো উপলব্ধ	IKL1943653	965 নাম : দিপক সাহা পিতার নাম: নারায়ণ চন্দ্র সাহা বাড়ির নং : এন০০৫২ বয়স : 47 লিঙ্গ : পুরুষ ফটো উপলব্ধ	CQJ1452606	966 নাম : পরিমল বর্মণ পিতার নাম: ললিত বর্মণ বাড়ির নং : n0102 বয়স : 31 লিঙ্গ : পুরুষ ফটো উপলব্ধ	IKL1943729
967 নাম : ফুলেশ্বরী বর্মণ স্বামীর নাম: ধীরেন বর্মণ বাড়ির নং : n0060 বয়স : 71 লিঙ্গ : মহিলা ফটো উপলব্ধ	WB/02/010/222322	968 নাম : কুম্মী বর্মণ পিতার নাম: অর্জুন বর্মণ বাড়ির নং : এন0060 বয়স : 20 লিঙ্গ : মহিলা ফটো উপলব্ধ	IKL2752780	969 নাম : গৌরাচান বর্মণ পিতার নাম: হাজারু বর্মণ বাড়ির নং : n0078 বয়স : 66 লিঙ্গ : পুরুষ ফটো উপলব্ধ	WB/02/010/222072
970 নাম : উষা বর্মণ স্বামীর নাম: গৌরাচান বর্মণ বাড়ির নং : n0078 বয়স : 63 লিঙ্গ : মহিলা ফটো উপলব্ধ	WB/02/010/222487	971 নাম : রত্নেশ্বরী বর্মণ স্বামীর নাম: যতীন বর্মণ বাড়ির নং : n0079 বয়স : 66 লিঙ্গ : মহিলা ফটো উপলব্ধ	WB/02/010/222129	972 নাম : সেবক বর্মণ পিতার নাম: শৈলেশ বর্মণ বাড়ির নং : এন0859 বয়স : 23 লিঙ্গ : পুরুষ ফটো উপলব্ধ	IKL2594661
973 নাম : পিঙ্কি বর্মণ স্বামীর নাম: হিতেশ বর্মণ বাড়ির নং : n0146 বয়স : 31 লিঙ্গ : মহিলা ফটো উপলব্ধ	IKL1725175	974 নাম : পরেশ বর্মণ পিতার নাম: কান্তেশ্বর বর্মণ বাড়ির নং : n0062 বয়স : 77 লিঙ্গ : পুরুষ ফটো উপলব্ধ	WB/02/010/222083	975 নাম : ধেখানেস্বরী বর্মণ স্বামীর নাম: পরেশ বর্মণ বাড়ির নং : n0062 বয়স : 60 লিঙ্গ : মহিলা ফটো উপলব্ধ	IKL2826287
976 নাম : নীরেন বর্মণ পিতার নাম: লালচাঁদ বর্মণ বাড়ির নং : n0147 বয়স : 66 লিঙ্গ : পুরুষ ফটো উপলব্ধ	WB/02/010/222604	977 নাম : শিখা বর্মণ স্বামীর নাম: ধীরেশ বর্মণ বাড়ির নং : n0148 বয়স : 53 লিঙ্গ : মহিলা ফটো উপলব্ধ	WB/02/010/222320	978 নাম : কনিকা রায়(বর্মণ) স্বামীর নাম: সুশীল বর্মণ বাড়ির নং : n0118 বয়স : 35 লিঙ্গ : মহিলা ফটো উপলব্ধ	IKL1943786
979 নাম : লক্ষ্মণ বর্মণ পিতার নাম: লক্ষীকান্ত বর্মণ বাড়ির নং : n0103 বয়স : 81 লিঙ্গ : পুরুষ ফটো উপলব্ধ	WB/02/010/222220	980 নাম : প্রদীপ বর্মণ পিতার নাম: হেদা বর্মণ বাড়ির নং : n0124 বয়স : 46 লিঙ্গ : পুরুষ ফটো উপলব্ধ	CQJ2419240	981 নাম : পুঞ্জীশচন্দ্র বর্মণ পিতার নাম: পশুনাথ বর্মণ বাড়ির নং : n0208 বয়স : 55 লিঙ্গ : পুরুষ ফটো উপলব্ধ	WB/02/010/222724
982 নাম : কমলা বর্মণ স্বামীর নাম: রুপাচাঁদ বর্মণ বাড়ির নং : n0123 বয়স : 60 লিঙ্গ : মহিলা ফটো উপলব্ধ	WB/02/010/222663	983 নাম : তিথি বর্মণ পিতার নাম: রুপা চাঁদ বর্মণ বাড়ির নং : এন0123 বয়স : 20 লিঙ্গ : মহিলা ফটো উপলব্ধ	IKL2753259	984 নাম : বিসাদু বর্মণ পিতার নাম: সমেশ্বর বর্মণ বাড়ির নং : n0105 বয়স : 42 লিঙ্গ : পুরুষ ফটো উপলব্ধ	CQJ2094654
985 নাম : অনিতা সরকার(বর্মণ) স্বামীর নাম: দেবীপ্রসাদ বর্মণ বাড়ির নং : এন0054 বয়স : 36 লিঙ্গ : মহিলা ফটো উপলব্ধ	IKL1945609	Q 986 নাম : উজন বর্মণ পিতার নাম: অমর বর্মণ বাড়ির নং : বয়স : 41 লিঙ্গ : পুরুষ DELETED	IKL1243740	987 নাম : ভাগ্যশ্রী রায়(বর্মণ) স্বামীর নাম: প্রদীপ বর্মণ বাড়ির নং : n0156 বয়স : 35 লিঙ্গ : মহিলা ফটো উপলব্ধ	IKL1238351
988 নাম : প্রদীপ বর্মণ পিতার নাম: চরিত্র বর্মণ বাড়ির নং : n0160 বয়স : 55 লিঙ্গ : পুরুষ ফটো উপলব্ধ	CQJ1371426	989 নাম : বিষ্ণু বর্মণ পিতার নাম: বিসাদু বর্মণ বাড়ির নং : n0211 বয়স : 32 লিঙ্গ : পুরুষ ফটো উপলব্ধ	IKL1943919	Q 990 নাম : দীপক বর্মণ পিতার নাম: সুশীল চন্দ্র বর্মণ বাড়ির নং : বয়স : 32 লিঙ্গ : পুরুষ DELETED	IKL1469790



991 নাম : শম্ভু বর্মণ পিতার নাম: পুলক বর্মণ বাড়ির নং : n0176 বয়স : 42 লিঙ্গ : পুরুষ	CQJ2094449 ফটো উপলব্ধ	992 নাম : সুশীল বর্মণ পিতার নাম: তরনীকান্ত বর্মণ বাড়ির নং : n0042 বয়স : 50 লিঙ্গ : পুরুষ	WB/02/010/222184 ফটো উপলব্ধ	993 নাম : বাদল বর্মণ পিতার নাম: কালা বর্মণ বাড়ির নং : n0177 বয়স : 36 লিঙ্গ : পুরুষ	IKL1243963 ফটো উপলব্ধ
994 নাম : পিনতী বর্মণ স্বামীর নাম: সুশীল বর্মণ বাড়ির নং : n0042 বয়স : 40 লিঙ্গ : মহিলা	CQJ2800530 ফটো উপলব্ধ	995 নাম : ববিতা বর্মণ পিতার নাম: সুশীল বর্মণ বাড়ির নং : এন0042 বয়স : 20 লিঙ্গ : মহিলা	IKL2715720 ফটো উপলব্ধ	996 নাম : তাপস কুমার বর্মণ পিতার নাম: রমনীকান্ত বর্মণ বাড়ির নং : n0050 বয়স : 56 লিঙ্গ : পুরুষ	WB/02/010/222561 ফটো উপলব্ধ
997 নাম : টুম্পা বর্মণ স্বামীর নাম: সমীরণ বর্মণ বাড়ির নং : n0050 বয়স : 33 লিঙ্গ : মহিলা	IKL1725233 ফটো উপলব্ধ	998 নাম : সুবল বর্মণ পিতার নাম: বাউ বর্মণ বাড়ির নং : n0036 বয়স : 63 লিঙ্গ : পুরুষ	WB/02/010/222321 ফটো উপলব্ধ	999 নাম : গুন্ডা বর্মণ স্বামীর নাম: সুবল বর্মণ বাড়ির নং : n0036 বয়স : 56 লিঙ্গ : মহিলা	CQJ2711232 ফটো উপলব্ধ
1000 নাম : মনোজ বর্মণ পিতার নাম: ধীরেন্দ্র বর্মণ বাড়ির নং : n0146 বয়স : 48 লিঙ্গ : পুরুষ	CQJ1371236 ফটো উপলব্ধ	1001 নাম : সুমিত্রা বর্মণ স্বামীর নাম: চন্দ্র বর্মণ বাড়ির নং : n0033 বয়স : 63 লিঙ্গ : মহিলা	WB/02/010/222352 ফটো উপলব্ধ	1002 নাম : ভোলানাথ বর্মণ পিতার নাম: চন্দ্র বর্মণ বাড়ির নং : n0033 বয়স : 34 লিঙ্গ : পুরুষ	IKL1725514 ফটো উপলব্ধ
1003 নাম : টুম্পা বর্মণ স্বামীর নাম: মুনাল বর্মণ বাড়ির নং : n0055 বয়স : 28 লিঙ্গ : মহিলা	IKL1943679 ফটো উপলব্ধ	1004 নাম : পরিমল বর্মণ মায়ের নাম: সুনতি বর্মণ বাড়ির নং : n0034 বয়স : 40 লিঙ্গ : পুরুষ	IKL1469600 ফটো উপলব্ধ	1005 নাম : পূজা বর্মণ পিতার নাম: অখিল বর্মণ বাড়ির নং : এন0123 বয়স : 29 লিঙ্গ : মহিলা	IKL1840602 ফটো উপলব্ধ
1006 নাম : অসিত বর্মণ পিতার নাম: ভোলানাথ বর্মণ বাড়ির নং : n0206 বয়স : 54 লিঙ্গ : পুরুষ	WB/02/010/222381 ফটো উপলব্ধ	1007 নাম : বিনয় বর্মণ পিতার নাম: ভোলানাথ বর্মণ বাড়ির নং : n0206 বয়স : 52 লিঙ্গ : পুরুষ	WB/02/010/222535 ফটো উপলব্ধ	1008 নাম : হেমন্তকুমার বর্মণ পিতার নাম: কলানাথ বর্মণ বাড়ির নং : n0207 বয়স : 59 লিঙ্গ : পুরুষ	WB/02/010/222558 ফটো উপলব্ধ
1009 নাম : সুজাতা বর্মণ পিতার নাম: হেমন্ত বর্মণ বাড়ির নং : এন0207 বয়স : 22 লিঙ্গ : মহিলা	IKL2636553 ফটো উপলব্ধ	1010 নাম : সুচিত্রা বর্মণ পিতার নাম: হেমন্ত বর্মণ বাড়ির নং : এন0207 বয়স : 20 লিঙ্গ : মহিলা	IKL2727246 ফটো উপলব্ধ	1011 নাম : বিনি বালু বর্মণ স্বামীর নাম: পরিতোষ বর্মণ বাড়ির নং : n0204 বয়স : 42 লিঙ্গ : মহিলা	CQJ2711455 ফটো উপলব্ধ
1012 নাম : ভবতোষ বর্মণ পিতার নাম: মেঘনাথ বর্মণ বাড়ির নং : n0204 বয়স : 44 লিঙ্গ : পুরুষ	CQJ2711299 ফটো উপলব্ধ	1013 নাম : নিলীমা বর্মণ (উরাও) স্বামীর নাম: সুকুমার উরাও বাড়ির নং : n0096 বয়স : 32 লিঙ্গ : মহিলা	IKL2149177 ফটো উপলব্ধ	1014 নাম : পূজা ছেত্রি পিতার নাম: রতন ছেত্রি বাড়ির নং : 123 বয়স : 26 লিঙ্গ : মহিলা	IKL2534899 ফটো উপলব্ধ
1015 নাম : রতন ছেত্রী পিতার নাম: ধনবাহাদুর ছেত্রী বাড়ির নং : n0239 বয়স : 48 লিঙ্গ : পুরুষ	CQJ1370626 ফটো উপলব্ধ	1016 নাম : সীতা বর্মণ (ছেত্রী) স্বামীর নাম: রতন বর্মণ (ছেত্রী) বাড়ির নং : n0239 বয়স : 49 লিঙ্গ : মহিলা	CQJ1370634 ফটো উপলব্ধ	1017 নাম : প্রতিমা বর্মণ (দাস) স্বামীর নাম: সঞ্জিত বর্মণ বাড়ির নং : n0280 বয়স : 43 লিঙ্গ : মহিলা	IKL0356766 ফটো উপলব্ধ
1018 নাম : অর্চনা বর্মণ (রায়) স্বামীর নাম: দীপক বর্মণ বাড়ির নং : n0274 বয়স : 40 লিঙ্গ : মহিলা	IKL0356774 ফটো উপলব্ধ	1019 নাম : তাপসী বর্মণ স্বামীর নাম: টনেশ বর্মণ বাড়ির নং : এন00৯৪ বয়স : 29 লিঙ্গ : মহিলা	IKL2513117 ফটো উপলব্ধ	1020 নাম : ঝালমলি বর্মণ স্বামীর নাম: লক্ষীচান বর্মণ বাড়ির নং : n0094 বয়স : 60 লিঙ্গ : মহিলা	CQJ2419653 ফটো উপলব্ধ

1021 নাম : টনেশ বর্মণ মায়ের নাম: বলমলী বর্মণ বাড়ির নং : n0094 বয়স : 38 লিঙ্গ : পুরুষ	IKL1588326 ফটো উপলব্ধ	1022 নাম : পোড়া বর্মণ স্বামীর নাম: নরেন বর্মণ বাড়ির নং : এন0196 বয়স : 29 লিঙ্গ : মহিলা	IKL2650422 ফটো উপলব্ধ	1023 নাম : অনিতা রায়(বর্মণ) স্বামীর নাম: প্রেমানন্দ বর্মণ বাড়ির নং : n0196 বয়স : 34 লিঙ্গ : মহিলা	IKL1843440 ফটো উপলব্ধ
1024 নাম : কমলেশ্বরী বর্মণ স্বামীর নাম: নিখিল বর্মণ বাড়ির নং : n0196 বয়স : 62 লিঙ্গ : মহিলা	WB/02/010/222093 ফটো উপলব্ধ	1025 নাম : পাথরী বর্মণ স্বামীর নাম: সুভাষ বর্মণ বাড়ির নং : n0117 বয়স : 68 লিঙ্গ : মহিলা	WB/02/010/222001 ফটো উপলব্ধ	1026 নাম : প্রেমানন্দ বর্মণ পিতার নাম: নিখিল বর্মণ বাড়ির নং : n0196 বয়স : 42 লিঙ্গ : পুরুষ	CQJ2094670 ফটো উপলব্ধ
1027 নাম : নরেন বর্মণ পিতার নাম: নিখিল বর্মণ বাড়ির নং : n0196 বয়স : 35 লিঙ্গ : পুরুষ	IKL1588359 ফটো উপলব্ধ	1028 নাম : অজুন বারা(ওরাও) মায়ের নাম: মালতী ওরাও বাড়ির নং : n0325 বয়স : 29 লিঙ্গ : পুরুষ	IKL2067270 ফটো উপলব্ধ	1029 নাম : আশুতোষ বিশ্বাস পিতার নাম: উপেন্দ্রচন্দ্র বিশ্বাস বাড়ির নং : n0248 বয়স : 62 লিঙ্গ : পুরুষ	IKL2350353 ফটো উপলব্ধ
1030 নাম : উর্মিলা দাস বিশ্বাস স্বামীর নাম: সুব্রত বিশ্বাস বাড়ির নং : এন0272 বয়স : 30 লিঙ্গ : মহিলা	IKL2009314 ফটো উপলব্ধ	1031 নাম : অমল বিশ্বাস মায়ের নাম: মিলন বিশ্বাস বাড়ির নং : n0017 বয়স : 46 লিঙ্গ : পুরুষ	IKL1244052 ফটো উপলব্ধ	Q 1032 নাম : সুব্রত বিশ্বাস পিতার নাম: সুবল চন্দ্র বিশ্বাস বাড়ির নং : বয়স : 37 লিঙ্গ : পুরুষ	IKL0356923 ফটো উপলব্ধ
1033 নাম : সুমন বর্মণ পিতার নাম: সুবল বর্মণ বাড়ির নং : এন0017 বয়স : 25 লিঙ্গ : পুরুষ	IKL2214146 ফটো উপলব্ধ	1034 নাম : মিনতি বিশ্বাস স্বামীর নাম: আশুতোষ বিশ্বাস বাড়ির নং : n0248 বয়স : 55 লিঙ্গ : মহিলা	IKL2350338 ফটো উপলব্ধ	1035 নাম : তৌশীক বিশ্বাস পিতার নাম: আশুতোষ বিশ্বাস বাড়ির নং : n0248 বয়স : 26 লিঙ্গ : পুরুষ	IKL2168847 ফটো উপলব্ধ
1036 নাম : বিষ্ণুপদ বিশ্বাস পিতার নাম: ব্রজেন্দ্র চন্দ্র বিশ্বাস বাড়ির নং : এন0001, বয়স : 41 লিঙ্গ : পুরুষ	CQJ2638674 ফটো উপলব্ধ	1037 নাম : রমা রায় বর্মণ স্বামীর নাম: সেবক বর্মণ বাড়ির নং : n0017 বয়স : 35 লিঙ্গ : মহিলা	IKL1513449 ফটো উপলব্ধ	1038 নাম : ব্রজেন্দ্রচন্দ্র বিশ্বাস পিতার নাম: উপেন্দ্রচন্দ্র বিশ্বাস বাড়ির নং : n0001 বয়স : 73 লিঙ্গ : পুরুষ	WB/02/010/222022 ফটো উপলব্ধ
1039 নাম : তরুলতা বিশ্বাস স্বামীর নাম: ব্রজেন্দ্রচন্দ্র বিশ্বাস বাড়ির নং : n0001 বয়স : 65 লিঙ্গ : মহিলা	WB/02/010/222033 ফটো উপলব্ধ	1040 নাম : আশিস বিশ্বাস পিতার নাম: আশুতোষ বিশ্বাস বাড়ির নং : n0248 বয়স : 31 লিঙ্গ : পুরুষ	IKL1725381 ফটো উপলব্ধ	1041 নাম : নারায়ণ বিশ্বাস পিতার নাম: ব্রজেন্দ্র চন্দ্র বিশ্বাস বাড়ির নং : n0001 বয়স : 41 লিঙ্গ : পুরুষ	CQJ2273308 ফটো উপলব্ধ
1042 নাম : প্রনতী বিশ্বাস (মন্ডল) স্বামীর নাম: চন্দন মন্ডল বাড়ির নং : n0248 বয়স : 53 লিঙ্গ : মহিলা	CQJ2800738 ফটো উপলব্ধ	1043 নাম : শ্যামল বিশ্বাস পিতার নাম: অনিল বিশ্বাস বাড়ির নং : n0017 বয়স : 41 লিঙ্গ : পুরুষ	IKL1358688 ফটো উপলব্ধ	1044 নাম : পরিতোষ বিশ্বাস পিতার নাম: উপেন্দ্রচন্দ্র বিশ্বাস বাড়ির নং : n0228 বয়স : 77 লিঙ্গ : পুরুষ	WB/02/010/222310 ফটো উপলব্ধ
1045 নাম : প্রতাপ মন্ডল মায়ের নাম: প্রনতী বাড়ির নং : n0248 বয়স : 28 লিঙ্গ : পুরুষ	IKL2067361 ফটো উপলব্ধ	1046 নাম : রীনা (অধিকারী) বিশ্বাস স্বামীর নাম: শ্যামল বিশ্বাস বাড়ির নং : n0017 বয়স : 32 লিঙ্গ : মহিলা	IKL1469832 ফটো উপলব্ধ	1047 নাম : মলিনা বিশ্বাস স্বামীর নাম: পরিতোষ বিশ্বাস বাড়ির নং : n0228 বয়স : 64 লিঙ্গ : মহিলা	WB/02/010/222332 ফটো উপলব্ধ
1048 নাম : প্রশান্ত বিশ্বাস পিতার নাম: পরিতোষ বিশ্বাস বাড়ির নং : n0228 বয়স : 33 লিঙ্গ : পুরুষ	IKL1725258 ফটো উপলব্ধ	1049 নাম : মিলন বিশ্বাস স্বামীর নাম: অনিল বিশ্বাস বাড়ির নং : n0017 বয়স : 66 লিঙ্গ : মহিলা	WB/02/010/222429 ফটো উপলব্ধ	1050 নাম : নিজলা বর্মণ পিতার নাম: মিতুন বর্মণ বাড়ির নং : এন0812 বয়স : 34 লিঙ্গ : মহিলা	HHK1430393 ফটো উপলব্ধ

1051 নাম : উজ্জ্বলা বিশ্বাস (দেবনাথ) স্বামীর নাম: প্রদীপ কুমার দেবনাথ বাড়ির নং : Purbba Chakchaka বয়স : 36 লিঙ্গ : মহিলা	IKL1606961 ফটো উপলব্ধ	1052 নাম : কম্পনা বীর স্বামীর নাম: লক্ষীকান্ত বীর বাড়ির নং : n0137 বয়স : 57 লিঙ্গ : মহিলা	WB/02/010/222291 ফটো উপলব্ধ	1053 নাম : উষা ভগত স্বামীর নাম: সোমা ভগত বাড়ির নং : n0185 বয়স : 72 লিঙ্গ : মহিলা	WB/02/010/222187 ফটো উপলব্ধ
1054 নাম : সোমা ভগত পিতার নাম: বিপিন ভগত বাড়ির নং : n0185 বয়স : 78 লিঙ্গ : পুরুষ	WB/02/010/222163 ফটো উপলব্ধ	1055 নাম : ভারতী বর্মন স্বামীর নাম: মনজ বর্মন বাড়ির নং : n0253 বয়স : 53 লিঙ্গ : মহিলা	CQJ1450287 ফটো উপলব্ধ	1056 নাম : মিনতী মন্ডল স্বামীর নাম: নুবাস মন্ডল বাড়ির নং : n0253 বয়স : 46 লিঙ্গ : মহিলা	CQJ2273506 ফটো উপলব্ধ
1057 নাম : নুবাস মণ্ডল পিতার নাম: নাইশের মণ্ডল বাড়ির নং : n0253 বয়স : 54 লিঙ্গ : পুরুষ	CQJ2094704 ফটো উপলব্ধ	1058 নাম : পরিমল মণ্ডল পিতার নাম: শচীন মণ্ডল বাড়ির নং : n0169 বয়স : 43 লিঙ্গ : পুরুষ	CQJ2419786 ফটো উপলব্ধ	1059 নাম : সনেকা মন্ডল স্বামীর নাম: শচীন মন্ডল বাড়ির নং : n0169 বয়স : 56 লিঙ্গ : মহিলা	WB/02/010/222612 ফটো উপলব্ধ
1060 নাম : সম্পা স্বামীর নাম: পরিমল মন্ডল বাড়ির নং : পূর্বা চকচকা বয়স : 37 লিঙ্গ : মহিলা	IKL0356980 ফটো উপলব্ধ	1061 নাম : শচীন মণ্ডল পিতার নাম: তারাচাদ মণ্ডল বাড়ির নং : n0169 বয়স : 68 লিঙ্গ : পুরুষ	WB/02/010/222691 ফটো উপলব্ধ	1062 নাম : বাপ্পা মন্ডল পিতার নাম: নুবাস মন্ডল বাড়ির নং : n0253 বয়স : 28 লিঙ্গ : পুরুষ	IKL1943497 ফটো উপলব্ধ
1063 নাম : পূজা মন্ডল পিতার নাম: পরিমল মন্ডল বাড়ির নং : এন0169 বয়স : 21 লিঙ্গ : মহিলা	IKL2633667 ফটো উপলব্ধ	1064 নাম : শুভজীত মন্ডল পিতার নাম: পরিমল মন্ডল বাড়ির নং : এন0169 বয়স : 20 লিঙ্গ : পুরুষ	IKL2756013 ফটো উপলব্ধ	1065 নাম : চন্দন মন্ডল অন্যান্য: প্রণতী বিশ্বাস মন্ডল বাড়ির নং : 287 বয়স : 60 লিঙ্গ : পুরুষ	KLM0000190 ফটো উপলব্ধ
1066 নাম : বিধান মন্ডল পিতার নাম: ভানু মন্ডল বাড়ির নং : n0157 বয়স : 30 লিঙ্গ : পুরুষ	IKL1725522 ফটো উপলব্ধ	1067 নাম : বিভা রানী মন্ডল স্বামীর নাম: ভানু মন্ডল বাড়ির নং : n0258 বয়স : 54 লিঙ্গ : মহিলা	WB/02/009/228209 ফটো উপলব্ধ	1068 নাম : ভানু মন্ডল পিতার নাম: হরিসাধন মন্ডল বাড়ির নং : n0157 বয়স : 65 লিঙ্গ : পুরুষ	CQJ2638708 ফটো উপলব্ধ
1069 নাম : মামনি মন্ডল (বিশ্বাস) স্বামীর নাম: নারায়ণ বিশ্বাস বাড়ির নং : n0317 বয়স : 38 লিঙ্গ : মহিলা	IKL0374421 ফটো উপলব্ধ	1070 নাম : দিপালী মিত্র স্বামীর নাম: মলয় মিত্র বাড়ির নং : n0232 বয়স : 49 লিঙ্গ : মহিলা	CQJ2419794 ফটো উপলব্ধ	1071 নাম : সুনীতা রায় (মিত্র) স্বামীর নাম: নন্দন মিত্র বাড়ির নং : n0231 বয়স : 43 লিঙ্গ : মহিলা	CQJ2800720 ফটো উপলব্ধ
1072 নাম : অবিনাশ রায় পিতার নাম: শুশিল রায় বাড়ির নং : n0232 বয়স : 32 লিঙ্গ : পুরুষ	IKL2027407 ফটো উপলব্ধ	1073 নাম : অনিন্দিতা শর্মা (মিত্র) স্বামীর নাম: অজয় মিত্র বাড়ির নং : n0232 বয়স : 38 লিঙ্গ : মহিলা	CQJ2800373 ফটো উপলব্ধ	1074 নাম : মলয় মিত্র পিতার নাম: রমেন্দ্রচন্দ্র মিত্র বাড়ির নং : n0232 বয়স : 53 লিঙ্গ : পুরুষ	WB/02/010/222729 ফটো উপলব্ধ
1075 নাম : অজয় মিত্র পিতার নাম: রমেন্দ্র চন্দ্র মিত্র বাড়ির নং : n0232 বয়স : 49 লিঙ্গ : পুরুষ	CQJ1370816 ফটো উপলব্ধ	1076 নাম : নন্দন মিত্র পিতার নাম: ফনীন্দ্র মিত্র বাড়ির নং : n0231 বয়স : 54 লিঙ্গ : পুরুষ	WB/02/010/222635 ফটো উপলব্ধ	1077 নাম : গৌতম মিত্র পিতার নাম: ফনীন্দ্র মিত্র বাড়ির নং : n0231 বয়স : 51 লিঙ্গ : পুরুষ	WB/02/010/222243 ফটো উপলব্ধ
1078 নাম : রুমা মল্লিক মিত্র স্বামীর নাম: গৌতম মিত্র বাড়ির নং : n0231 বয়স : 37 লিঙ্গ : মহিলা	IKL2423812 ফটো উপলব্ধ	1079 নাম : রমেন্দ্র চন্দ্র মিত্র পিতার নাম: শিবনাথ মিত্র বাড়ির নং : n0232 বয়স : 93 লিঙ্গ : পুরুষ	WB/02/010/222730 ফটো উপলব্ধ	1080 নাম : উষা মিত্র স্বামীর নাম: রমেন্দ্রচন্দ্র মিত্র বাড়ির নং : n0232 বয়স : 74 লিঙ্গ : মহিলা	WB/02/010/222726 ফটো উপলব্ধ



1081 নাম : আকাশ মিত্র পিতার নাম: মলায় মিত্র বাড়ির নং : এন0232 বয়স : 20 লিঙ্গ : পুরুষ	IKL2718013 ফটো উপলব্ধ	1082 নাম : সুভাষ মোদক পিতার নাম: শরত চন্দ্র মোদক বাড়ির নং : n0205 বয়স : 53 লিঙ্গ : পুরুষ	CQJ1456417 ফটো উপলব্ধ	1083 নাম : মিনতী মোদক (বর্মন) স্বামীর নাম: সুভাষ মোদক বাড়ির নং : n0205 বয়স : 49 লিঙ্গ : মহিলা	CQJ1456425 ফটো উপলব্ধ
1084 নাম : পিন্টু রবিদাস পিতার নাম: সহনা রবিদাস বাড়ির নং : 59 বয়স : 37 লিঙ্গ : পুরুষ	CQJ2884781 ফটো উপলব্ধ	1085 নাম : সহনা রবিদাস পিতার নাম: গুলুরাম রবিদাস বাড়ির নং : n0057 বয়স : 69 লিঙ্গ : পুরুষ	WB/02/010/222029 ফটো উপলব্ধ	1086 নাম : মাধব সাহা পিতার নাম: রতন সাহা বাড়ির নং : এন0057 বয়স : 33 লিঙ্গ : পুরুষ	IKL2213718 ফটো উপলব্ধ
1087 নাম : পুষ্পা বর্মন (সাহা) স্বামীর নাম: মাধব সাহা বাড়ির নং : এন0057 বয়স : 30 লিঙ্গ : মহিলা	IKL2213734 ফটো উপলব্ধ	1088 নাম : সরলা রবিদাস স্বামীর নাম: সহনা রবিদাস বাড়ির নং : n0057 বয়স : 62 লিঙ্গ : মহিলা	WB/02/010/222339 ফটো উপলব্ধ	1089 নাম : অরবিন্দ রয় পিতার নাম: গিরেন রায় বাড়ির নং : n0293 বয়স : 70 লিঙ্গ : পুরুষ	IKL2610657 ফটো উপলব্ধ
1090 নাম : গীতা রাই স্বামীর নাম: ফুলেশ্বর রাই বাড়ির নং : n0008 বয়স : 61 লিঙ্গ : মহিলা	WB/02/010/222041 ফটো উপলব্ধ	1091 নাম : প্রদীপ বর্মন পিতার নাম: জীতেন বর্মন বাড়ির নং : n0008 বয়স : 43 লিঙ্গ : পুরুষ	CQJ2094985 ফটো উপলব্ধ	Q 1092 নাম : গীতা অধিকারী (বর্মন) স্বামীর নাম: প্রদীপ বর্মন বাড়ির নং : বয়স : 40 লিঙ্গ : মহিলা	CQJ2419802 ফটো উপলব্ধ
1093 নাম : কৈলাস রাজভর পিতার নাম: নমি রাজভর বাড়ির নং : n0213 বয়স : 59 লিঙ্গ : পুরুষ	WB/02/010/222054 ফটো উপলব্ধ	1094 নাম : রাজেশ রাজভর পিতার নাম: কৈলাশ রাজভর বাড়ির নং : n0213 বয়স : 29 লিঙ্গ : পুরুষ	IKL1843770 ফটো উপলব্ধ	1095 নাম : অবিনিতা দে সরকার স্বামীর নাম: সঞ্জীত দে সরকার বাড়ির নং : এন0129 বয়স : 30 লিঙ্গ : মহিলা	TIH1909449 ফটো উপলব্ধ
1096 নাম : লক্ষী রাজভর স্বামীর নাম: কৈলাশ রাজভর বাড়ির নং : n0213 বয়স : 53 লিঙ্গ : মহিলা	WB/02/010/222089 ফটো উপলব্ধ	1097 নাম : দীপক রাজভর পিতার নাম: কৈলাশ রাজভর বাড়ির নং : এন0981 বয়স : 26 লিঙ্গ : পুরুষ	IKL2512903 ফটো উপলব্ধ	1098 নাম : পসরাম রাজভর পিতার নাম: নমি রাজভর বাড়ির নং : n0233 বয়স : 61 লিঙ্গ : পুরুষ	WB/02/010/222175 ফটো উপলব্ধ
1099 নাম : মধুরানী রাজভর স্বামীর নাম: রামপ্রসাদ রাজভর বাড়ির নং : n0215 বয়স : 64 লিঙ্গ : মহিলা	WB/02/010/222082 ফটো উপলব্ধ	1100 নাম : সন্তু রাজভর পিতার নাম: রাম প্রসাদ রাজভর বাড়ির নং : n0215 বয়স : 37 লিঙ্গ : পুরুষ	IKL1843630 ফটো উপলব্ধ	1101 নাম : সুমিত্রা রাজভর স্বামীর নাম: পসরাম রাজভর বাড়ির নং : n0233 বয়স : 56 লিঙ্গ : মহিলা	WB/02/010/222087 ফটো উপলব্ধ
1102 নাম : পূর্ণিমা রাজভর পিতার নাম: পসরাম রাজভর বাড়ির নং : এন0233 বয়স : 20 লিঙ্গ : মহিলা	IKL2717197 ফটো উপলব্ধ	1103 নাম : সন্নাটী রাভা পিতার নাম: লোয় রাভা বাড়ির নং : n0397 বয়স : 37 লিঙ্গ : পুরুষ	IKL1247865 ফটো উপলব্ধ	1104 নাম : শকুন্তলা রায় পিতার নাম: তাজেন্দ্র রায় বাড়ির নং : n0201 বয়স : 26 লিঙ্গ : মহিলা	IKL2168748 ফটো উপলব্ধ
1105 নাম : সুমতি রায় পিতার নাম: লক্ষন রায় বাড়ির নং : এন0000 বয়স : 36 লিঙ্গ : মহিলা	IKL1169614 ফটো উপলব্ধ	1106 নাম : সাবিত্রী রায় স্বামীর নাম: সুনীলচন্দ্র রায় বাড়ির নং : n0201 বয়স : 57 লিঙ্গ : মহিলা	WB/02/010/222345 ফটো উপলব্ধ	1107 নাম : তাজিন্দ্র রায় পিতার নাম: হরেন্দ্র রায় বাড়ির নং : n0201 বয়স : 61 লিঙ্গ : পুরুষ	IKL1588201 ফটো উপলব্ধ
1108 নাম : একাদশী রায় স্বামীর নাম: দিলীপ রায় বাড়ির নং : n0246 বয়স : 35 লিঙ্গ : মহিলা	IKL1843655 ফটো উপলব্ধ	1109 নাম : কনিকা রায় স্বামীর নাম: মুনাল চন্দ্র রায় বাড়ির নং : n0299 বয়স : 37 লিঙ্গ : মহিলা	IKL1371236 ফটো উপলব্ধ	Q 1110 নাম : বিনোদিনী রায় স্বামীর নাম: অরবিন্দ রায় বাড়ির নং : বয়স : 50 লিঙ্গ : মহিলা	CQJ1370725 ফটো উপলব্ধ



1111 নাম : অর্চনা দাস রায় স্বামীর নাম: তাপস রায় বাড়ির নং : এন০০৩৯ বয়স : 23 লিঙ্গ : মহিলা	IKL2520492 ফটো উপলব্ধ	1112 নাম : পৃথ্বীশ রায় মায়ের নাম: কনিকা রায় বাড়ির নং : এন০৩১১ বয়স : 25 লিঙ্গ : পুরুষ	IKL2491173 ফটো উপলব্ধ	1113 নাম : দিলীপ রায় পিতার নাম: শংকর রায় বাড়ির নং : n0246 বয়স : 38 লিঙ্গ : পুরুষ	IKL1358753 ফটো উপলব্ধ
1114 নাম : সুনীলচন্দ্র রায় পিতার নাম: ধীরেন্দ্র রায় বাড়ির নং : n0201 বয়স : 67 লিঙ্গ : পুরুষ	WB/02/010/22266 ফটো উপলব্ধ	1115 নাম : নকুলচন্দ্র রায় পিতার নাম: ধীরেন্দ্র রায় বাড়ির নং : n0201 বয়স : 62 লিঙ্গ : পুরুষ	WB/02/010/22260 ফটো উপলব্ধ	1116 নাম : সাবিত্রী চৌধুরী পিতার নাম: তুলসী চৌধুরী বাড়ির নং : n0267 বয়স : 36 লিঙ্গ : মহিলা	IKL0352765 ফটো উপলব্ধ
1117 নাম : ইন্দ্রজিত রায় পিতার নাম: কালীরঞ্জন রায় বাড়ির নং : n0086 বয়স : 51 লিঙ্গ : পুরুষ	WB/02/010/222106 ফটো উপলব্ধ	1118 নাম : সুচিত্রা চৌধুরী পিতার নাম: তুলসী চৌধুরী বাড়ির নং : n0267 বয়স : 29 লিঙ্গ : মহিলা	IKL1943885 ফটো উপলব্ধ	1119 নাম : কোকিলা রায় স্বামীর নাম: হরকান্ত রায় বাড়ির নং : n0194 বয়স : 51 লিঙ্গ : মহিলা	WB/02/010/222671 ফটো উপলব্ধ
1120 নাম : মামুনি রায় (দাস) স্বামীর নাম: নিত্যানন্দ রায় বাড়ির নং : n0194 বয়স : 34 লিঙ্গ : মহিলা	IKL1588342 ফটো উপলব্ধ	1121 নাম : সদানন্দ রায় পিতার নাম: কমল চাঁদ রায় বাড়ির নং : n0194 বয়স : 44 লিঙ্গ : পুরুষ	CQJ2094720 ফটো উপলব্ধ	1122 নাম : ভৈরবী রায় পিতার নাম: নারায়ন রায় বাড়ির নং : n0194 বয়স : 29 লিঙ্গ : মহিলা	IKL1843697 ফটো উপলব্ধ
1123 নাম : দীপংকর রায় পিতার নাম: সুনীল রায় বাড়ির নং : n0201 বয়স : 36 লিঙ্গ : পুরুষ	CQJ2884906 ফটো উপলব্ধ	1124 নাম : নিত্যানন্দ রায় পিতার নাম: কমলচাঁদ রায় বাড়ির নং : n0194 বয়স : 49 লিঙ্গ : পুরুষ	WB/02/010/222615 ফটো উপলব্ধ	1125 নাম : চন্দনা রায় মায়ের নাম: টুলি রায় বাড়ির নং : এন0257 বয়স : 22 লিঙ্গ : মহিলা	IKL2588184 ফটো উপলব্ধ
1126 নাম : মিঠুন রায় পিতার নাম: নারায়ন রায় বাড়ির নং : n0194 বয়স : 39 লিঙ্গ : পুরুষ	CQJ2800571 ফটো উপলব্ধ	1127 নাম : সঞ্জিত চৌধুরী পিতার নাম: তুলসী চৌধুরী বাড়ির নং : এন0267 বয়স : 23 লিঙ্গ : পুরুষ	IKL2598027 ফটো উপলব্ধ	1128 নাম : সঞ্জিত রায় পিতার নাম: হরকান্ত রায় বাড়ির নং : n0194 বয়স : 29 লিঙ্গ : পুরুষ	IKL1843705 ফটো উপলব্ধ
1129 নাম : শান্ত রায় পিতার নাম: নারায়ন রায় বাড়ির নং : n0194 বয়স : 38 লিঙ্গ : পুরুষ	IKL1243930 ফটো উপলব্ধ	1130 নাম : তাপস রায় পিতার নাম: তাজিন্দ্র রায় বাড়ির নং : n0201 বয়স : 31 লিঙ্গ : পুরুষ	IKL1725589 ফটো উপলব্ধ	1131 নাম : সুজান রায় পিতার নাম: চন্দ্র রায় বাড়ির নং : এন0190 বয়স : 21 লিঙ্গ : পুরুষ	IKL2634053 ফটো উপলব্ধ
1132 নাম : অনিল রায় পিতার নাম: জটিয়া রায় বাড়ির নং : n0039 বয়স : 59 লিঙ্গ : পুরুষ	WB/02/010/222672 ফটো উপলব্ধ	1133 নাম : সুশীল রায় পিতার নাম: তেপু রায় বাড়ির নং : n0190 বয়স : 67 লিঙ্গ : পুরুষ	CQJ1371129 ফটো উপলব্ধ	1134 নাম : কেয়া রায় পিতার নাম: দিলীপ রায় বাড়ির নং : 285 বয়স : 25 লিঙ্গ : মহিলা	IKL2376499 ফটো উপলব্ধ
1135 নাম : পিংকি বড়ুয়া চৌধুরী স্বামীর নাম: চন্দন চৌধুরী বাড়ির নং : এন০২৬৭ বয়স : 30 লিঙ্গ : মহিলা	IKL2489672 ফটো উপলব্ধ	1136 নাম : দীপঙ্কর রায় পিতার নাম: দীলিপ রায় বাড়ির নং : n0227 বয়স : 28 লিঙ্গ : পুরুষ	IKL1943521 ফটো উপলব্ধ	1137 নাম : বাপি রায় পিতার নাম: সদানন্দ রায় বাড়ির নং : এন0194 বয়স : 22 লিঙ্গ : পুরুষ	IKL2637148 ফটো উপলব্ধ
1138 নাম : ভগবতী রায় মায়ের নাম: জ্যোৎস্না রানী রায় বাড়ির নং : n0086 বয়স : 43 লিঙ্গ : মহিলা	IKL1243583 ফটো উপলব্ধ	1139 নাম : স্বপ্না গুহ (রায়) স্বামীর নাম: ইন্দ্রজিত রায় বাড়ির নং : n0086 বয়স : 39 লিঙ্গ : মহিলা	IKL1163948 ফটো উপলব্ধ	1140 নাম : রাজ কুমারী রায় পিতার নাম: অশ্বিনী রায় বাড়ির নং : n0146 বয়স : 36 লিঙ্গ : মহিলা	IKL1236793 ফটো উপলব্ধ



1141 নাম : অঞ্জয় রায় পিতার নাম: নিরদ রায় বাড়ির নং : n0327 বয়স : 44 লিঙ্গ : পুরুষ	IKL2067304 ফটো উপলব্ধ	1142 নাম : রমনি রায় পিতার নাম: তারনী রায় বাড়ির নং : n0267 বয়স : 47 লিঙ্গ : পুরুষ	GPJ2339299 ফটো উপলব্ধ	1143 নাম : কনিকা রায় স্বামীর নাম: সুরেশ চন্দ্র রায় বাড়ির নং : n0311 বয়স : 44 লিঙ্গ : মহিলা	IKL1908599 ফটো উপলব্ধ
1144 নাম : সারথী রায় স্বামীর নাম: চন্দ্র মোহন রায় বাড়ির নং : n0190 বয়স : 41 লিঙ্গ : মহিলা	IKL1588417 ফটো উপলব্ধ	1145 নাম : সবিতা রায় স্বামীর নাম: অনিল রায় বাড়ির নং : n0039 বয়স : 53 লিঙ্গ : মহিলা	WB/02/010/222500 ফটো উপলব্ধ	1146 নাম : রূপালী রায় স্বামীর নাম: নকুলচন্দ্র রায় বাড়ির নং : n0201 বয়স : 54 লিঙ্গ : মহিলা	WB/02/010/222346 ফটো উপলব্ধ
1147 নাম : অঞ্জনা প্রধান পিতার নাম: সুবল প্রধান বাড়ির নং : এন০১৯৪ বয়স : 30 লিঙ্গ : মহিলা	IKL1728179 ফটো উপলব্ধ	Q 1148 নাম : পবন রায় পিতার নাম: সুশীল রায় বাড়ির নং : বয়স : 38 লিঙ্গ : পুরুষ	IKL1469634 ফটো উপলব্ধ	1149 নাম : ফুলেশ্বরী রায় স্বামীর নাম: পবন রায় বাড়ির নং : n0190 বয়স : 34 লিঙ্গ : মহিলা	IKL1725225 ফটো উপলব্ধ
Q 1150 নাম : সূর্য্য রায় পিতার নাম: সুশীল রায় বাড়ির নং : বয়স : 39 লিঙ্গ : পুরুষ	CQJ2638682 ফটো উপলব্ধ	1151 নাম : দুবলেশ্বরী রায় স্বামীর নাম: বীরেন্দ্র নাথ রায় বাড়ির নং : এন০২০১ বয়স : 79 লিঙ্গ : মহিলা	CQJ2077170 ফটো উপলব্ধ	1152 নাম : প্রকাশ রায় পিতার নাম: শংকর রায় বাড়ির নং : n0246 বয়স : 41 লিঙ্গ : পুরুষ	CQJ2419687 ফটো উপলব্ধ
1153 নাম : মুনাল চন্দ্র রায় পিতার নাম: সুশীল চন্দ্র রায় বাড়ির নং : n0201 বয়স : 40 লিঙ্গ : পুরুষ	CQJ2800563 ফটো উপলব্ধ	1154 নাম : হিতেশ রায় পিতার নাম: নকুল রায় বাড়ির নং : n0201 বয়স : 32 লিঙ্গ : পুরুষ	IKL1725365 ফটো উপলব্ধ	1155 নাম : প্রতিমা রায় স্বামীর নাম: সদানন্দ রায় বাড়ির নং : n0194 বয়স : 42 লিঙ্গ : মহিলা	CQJ2094738 ফটো উপলব্ধ
1156 নাম : সিরুবালা রায় স্বামীর নাম: তাজিন্দ্র রায় বাড়ির নং : n0201 বয়স : 55 লিঙ্গ : মহিলা	CQJ1371848 ফটো উপলব্ধ	1157 নাম : কাছুয়ানী রায় স্বামীর নাম: প্রকাশ রায় বাড়ির নং : n0246 বয়স : 40 লিঙ্গ : মহিলা	CQJ2273423 ফটো উপলব্ধ	1158 নাম : রত্না রায় স্বামীর নাম: সন্তোষ রায় বাড়ির নং : n0289 বয়স : 36 লিঙ্গ : মহিলা	IKL1243625 ফটো উপলব্ধ
1159 নাম : সন্তোষ রায় পিতার নাম: শাখালু রায় বাড়ির নং : n0290 বয়স : 50 লিঙ্গ : পুরুষ	WB/02/010/300269 ফটো উপলব্ধ	1160 নাম : চন্দন চৌধুরী পিতার নাম: তুলসী চৌধুরী বাড়ির নং : n0267 বয়স : 34 লিঙ্গ : পুরুষ	IKL1588227 ফটো উপলব্ধ	1161 নাম : তাপস রায় পিতার নাম: অনিল রায় বাড়ির নং : এন120 বয়স : 27 লিঙ্গ : পুরুষ	IKL2579753 ফটো উপলব্ধ
1162 নাম : চন্দ্র রায় পিতার নাম: সুশীল রায় বাড়ির নং : n0190 বয়স : 42 লিঙ্গ : পুরুষ	CQJ2419810 ফটো উপলব্ধ	1163 নাম : হরকান্ত রায় পিতার নাম: কমলচাঁদ রায় বাড়ির নং : n0194 বয়স : 55 লিঙ্গ : পুরুষ	WB/02/010/222557 ফটো উপলব্ধ	1164 নাম : টুলী রায় স্বামীর নাম: প্রদীপ রায় বাড়ির নং : n0257 বয়স : 40 লিঙ্গ : মহিলা	CQJ2800472 ফটো উপলব্ধ
1165 নাম : দীপক রায় মায়ের নাম: টুলি রায় বাড়ির নং : এন0257 বয়স : 20 লিঙ্গ : পুরুষ	IKL2752699 ফটো উপলব্ধ	1166 নাম : সুকবালা রায় স্বামীর নাম: সুশীল রায় বাড়ির নং : n0190 বয়স : 62 লিঙ্গ : মহিলা	WB/02/010/222660 ফটো উপলব্ধ	1167 নাম : টুলটুলি বর্মন (রায়) স্বামীর নাম: সূর্য্য রায় বাড়ির নং : n0190 বয়স : 38 লিঙ্গ : মহিলা	IKL1243567 ফটো উপলব্ধ
1168 নাম : জ্যোৎস্নারানী রায় স্বামীর নাম: কালীরঞ্জন রায় বাড়ির নং : n0086 বয়স : 76 লিঙ্গ : মহিলা	WB/02/010/222323 ফটো উপলব্ধ	1169 নাম : নারায়ন রায় পিতার নাম: কমলচাঁদ রায় বাড়ির নং : n0194 বয়স : 68 লিঙ্গ : পুরুষ	WB/02/010/222634 ফটো উপলব্ধ	1170 নাম : গীতা রায় স্বামীর নাম: নারায়ন রায় বাড়ির নং : n0194 বয়স : 57 লিঙ্গ : মহিলা	WB/02/010/222420 ফটো উপলব্ধ



1171 নাম : গোলাপী রায় স্বামীর নাম: শান্ত রায় বাড়ির নং : এন0194 বয়স : 21 লিঙ্গ : মহিলা	IKL2700789 ফটো উপলব্ধ	1172 নাম : চঞ্চলা রায় স্বামীর নাম: দিলীপ রায় বাড়ির নং : n0227 বয়স : 59 লিঙ্গ : মহিলা	MG/02/052/002734 ফটো উপলব্ধ	1173 নাম : তুলসী চৌধুরী পিতার নাম: রামজনম চৌধুরী বাড়ির নং : n0267 বয়স : 46 লিঙ্গ : মহিলা	IKL2352813 ফটো উপলব্ধ
Q 1174 নাম : উজ্জল রায় পিতার নাম: সুশীল রায় বাড়ির নং : বয়স : 36 লিঙ্গ : পুরুষ	IKL1243948 ফটো উপলব্ধ	1175 নাম : ললিতা দাস রায় স্বামীর নাম: উজ্জল রায় বাড়ির নং : n0190 বয়স : 29 লিঙ্গ : মহিলা	IKL2027399 ফটো উপলব্ধ	1176 নাম : পিন্টু চৌধুরী পিতার নাম: তুলসী চৌধুরী বাড়ির নং : n0267 বয়স : 33 লিঙ্গ : পুরুষ	IKL1725324 ফটো উপলব্ধ
1177 নাম : দিলীপ রায় পিতার নাম: জীতেন্দ্রচন্দ্র রায় বাড়ির নং : n0227 বয়স : 66 লিঙ্গ : পুরুষ	WB/02/010/222171 ফটো উপলব্ধ	1178 নাম : মমতা রায় (বড়য়া) স্বামীর নাম: উমেশ বড়য়া বাড়ির নং : n0263 বয়স : 47 লিঙ্গ : মহিলা	CQJ1450485 ফটো উপলব্ধ	1179 নাম : শতাব্দী রায় (সরকার) স্বামীর নাম: অভিজিৎ সরকার বাড়ির নং : n0089 বয়স : 35 লিঙ্গ : মহিলা	IKL2168888 ফটো উপলব্ধ
1180 নাম : তারা রায় প্রধান স্বামীর নাম: সংকর প্রধান বাড়ির নং : এন00188 বয়স : 26 লিঙ্গ : মহিলা	IKL2214252 ফটো উপলব্ধ	1181 নাম : রাজমিতা রায় বর্মন স্বামীর নাম: কার্তিক বর্মন বাড়ির নং : এন005 বয়স : 30 লিঙ্গ : মহিলা	IKL2214047 ফটো উপলব্ধ	1182 নাম : প্রতিভা রায় বর্মন স্বামীর নাম: জীবন বর্মন বাড়ির নং : n0300 বয়স : 37 লিঙ্গ : মহিলা	CQJ2880839 ফটো উপলব্ধ
1183 নাম : অনামিকা রায় বর্মন স্বামীর নাম: সত্যজিৎ বর্মন বাড়ির নং : n0099 বয়স : 28 লিঙ্গ : মহিলা	IKL2149169 ফটো উপলব্ধ	1184 নাম : শিবানী রায়(বর্মন) স্বামীর নাম: নুশীল বর্মন বাড়ির নং : n0291 বয়স : 38 লিঙ্গ : মহিলা	IKL1244243 ফটো উপলব্ধ	1185 নাম : সঞ্জয় কুমার শীল পিতার নাম: অনিল কুমার শীল বাড়ির নং : n0048 বয়স : 32 লিঙ্গ : পুরুষ	IKL1469659 ফটো উপলব্ধ
1186 নাম : আরতী শীল স্বামীর নাম: অখিল শীল বাড়ির নং : n0049 বয়স : 61 লিঙ্গ : মহিলা	WB/02/010/222630 ফটো উপলব্ধ	1187 নাম : রিয়া শীল পিতার নাম: ভজন শীল বাড়ির নং : n02340 বয়স : 24 লিঙ্গ : মহিলা	IKL2426617 ফটো উপলব্ধ	1188 নাম : অনুপ শীল পিতার নাম: অনিল শীল বাড়ির নং : n0230 বয়স : 35 লিঙ্গ : পুরুষ	IKL1469808 ফটো উপলব্ধ
1189 নাম : লক্ষ্মী বর্মন পিতার নাম: নেপাল বর্মন বাড়ির নং : এন0113 বয়স : 32 লিঙ্গ : মহিলা	TIH1534957 ফটো উপলব্ধ	Q 1190 নাম : পিংকী শীল স্বামীর নাম: সুজন কুমার শীল বাড়ির নং : বয়স : 40 লিঙ্গ : মহিলা	CQJ2800845 ফটো উপলব্ধ	1191 নাম : পৃথ্বী শীল পিতার নাম: সত্যশ শীল বাড়ির নং : n0250 বয়স : 68 লিঙ্গ : পুরুষ	CQJ1456144 ফটো উপলব্ধ
1192 নাম : অঞ্জলী শীল স্বামীর নাম: পৃথ্বী শীল বাড়ির নং : n0250 বয়স : 52 লিঙ্গ : মহিলা	CQJ1456110 ফটো উপলব্ধ	1193 নাম : রেণুবালা শীল স্বামীর নাম: প্রকাশচন্দ্র শীল বাড়ির নং : n0100 বয়স : 80 লিঙ্গ : মহিলা	WB/02/010/222070 ফটো উপলব্ধ	1194 নাম : অজিত শীল পিতার নাম: প্রকাশচন্দ্র শীল বাড়ির নং : n0100 বয়স : 53 লিঙ্গ : পুরুষ	CQJ2273415 ফটো উপলব্ধ
1195 নাম : শংকর শীল পিতার নাম: সঞ্জীত শীল বাড়ির নং : এন৯৬৯৩ বয়স : 25 লিঙ্গ : পুরুষ	IKL2520005 ফটো উপলব্ধ	1196 নাম : বিকাশ শীল পিতার নাম: পৃথ্বী শীল বাড়ির নং : n0250 বয়স : 36 লিঙ্গ : পুরুষ	IKL1358761 ফটো উপলব্ধ	1197 নাম : গৌরী শীল স্বামীর নাম: ভজন শীল বাড়ির নং : n0048 বয়স : 42 লিঙ্গ : মহিলা	CQJ2095024 ফটো উপলব্ধ
1198 নাম : মালতী শীল স্বামীর নাম: সন্তোষ শীল বাড়ির নং : n0226 বয়স : 46 লিঙ্গ : মহিলা	CQJ2419885 ফটো উপলব্ধ	1199 নাম : মমতা শীল স্বামীর নাম: অনিল শীল বাড়ির নং : n0230 বয়স : 59 লিঙ্গ : মহিলা	WB/02/010/222687 ফটো উপলব্ধ	1200 নাম : পুষ্প শীল স্বামীর নাম: অবনী শীল বাড়ির নং : n0101 বয়স : 67 লিঙ্গ : মহিলা	WB/02/010/222231 ফটো উপলব্ধ

1201 নাম : লক্ষ্মীরানী শীল পিতার নাম: অবনী শীল বাড়ির নং : n0101 বয়স : 42 লিঙ্গ : মহিলা	CQJ2419877 ফটো উপলব্ধ	1202 নাম : জৈয়াতি দেবনাথ স্বামীর নাম: মনোরঞ্জন দেবনাথ বাড়ির নং : এন0043 বয়স : 55 লিঙ্গ : মহিলা	IKL2213866 ফটো উপলব্ধ	1203 নাম : সৌরভ শীল পিতার নাম: সৃজন শীল বাড়ির নং : n0698 বয়স : 24 লিঙ্গ : পুরুষ	IKL2423861 ফটো উপলব্ধ
1204 নাম : পিন্টু শীল পিতার নাম: জগদীশ শীল বাড়ির নং : n0225 বয়স : 40 লিঙ্গ : পুরুষ	CQJ2800704 ফটো উপলব্ধ	1205 নাম : অনিল শীল পিতার নাম: নরেন্দ্র শীল বাড়ির নং : n0230 বয়স : 67 লিঙ্গ : পুরুষ	WB/02/010/222607 ফটো উপলব্ধ	1206 নাম : অনন্ত শীল পিতার নাম: অবনী শীল বাড়ির নং : n0101 বয়স : 40 লিঙ্গ : পুরুষ	IKL1243922 ফটো উপলব্ধ
1207 নাম : প্রভা শীল স্বামীর নাম: জগদীশ শীল বাড়ির নং : n0225 বয়স : 58 লিঙ্গ : মহিলা	WB/02/010/222523 ফটো উপলব্ধ	1208 নাম : অবনী শীল পিতার নাম: দুর্গাচরন শীল বাড়ির নং : n0101 বয়স : 76 লিঙ্গ : পুরুষ	WB/02/010/222406 ফটো উপলব্ধ	1209 নাম : ভজন শীল পিতার নাম: নিখিল শীল বাড়ির নং : n0048 বয়স : 51 লিঙ্গ : পুরুষ	WB/02/010/222140 ফটো উপলব্ধ
1210 নাম : রঞ্জন শীল পিতার নাম: নিখিল শীল বাড়ির নং : n0048 বয়স : 44 লিঙ্গ : পুরুষ	CQJ2419844 ফটো উপলব্ধ	1211 নাম : বিপুল শীল পিতার নাম: নিখিল শীল বাড়ির নং : n0048 বয়স : 38 লিঙ্গ : পুরুষ	IKL0357525 ফটো উপলব্ধ	1212 নাম : অনিল শীল পিতার নাম: উপেন্দ্র শীল বাড়ির নং : n0048 বয়স : 66 লিঙ্গ : পুরুষ	WB/02/010/222225 ফটো উপলব্ধ
1213 নাম : মিনতী শীল স্বামীর নাম: অনিল শীল বাড়ির নং : n0048 বয়স : 56 লিঙ্গ : মহিলা	WB/02/010/222326 ফটো উপলব্ধ	1214 নাম : গোবিন্দ শীল পিতার নাম: অখিল শীল বাড়ির নং : n0048 বয়স : 43 লিঙ্গ : পুরুষ	CQJ2419869 ফটো উপলব্ধ	1215 নাম : বিভা ক্ষত্রিয় (শীল) স্বামীর নাম: পিন্টু শীল বাড়ির নং : n0225 বয়স : 36 লিঙ্গ : মহিলা	IKL0523787 ফটো উপলব্ধ
1216 নাম : মানিক শীল পিতার নাম: নিতাই শীল বাড়ির নং : n0043 বয়স : 36 লিঙ্গ : পুরুষ	IKL1725555 ফটো উপলব্ধ	1217 নাম : হীরা শীল পিতার নাম: নিতাই শীল বাড়ির নং : n0043 বয়স : 34 লিঙ্গ : পুরুষ	IKL1725548 ফটো উপলব্ধ	1218 নাম : পার্কার্তী শীল স্বামীর নাম: গুরুদাস শীল বাড়ির নং : n0020 বয়স : 71 লিঙ্গ : মহিলা	WB/02/010/222373 ফটো উপলব্ধ
1219 নাম : প্রশান্ত শীল পিতার নাম: জীবন শীল বাড়ির নং : n0020 বয়স : 26 লিঙ্গ : পুরুষ	IKL2168854 ফটো উপলব্ধ	1220 নাম : কম্পনা শীল স্বামীর নাম: গোবিন্দ শীল বাড়ির নং : n0049 বয়স : 42 লিঙ্গ : মহিলা	CQJ2419836 ফটো উপলব্ধ	Q 1221 নাম : মীঠুন চন্দ্র পিতার নাম: বিমল চন্দ্র বাড়ির নং : বয়স : 29 লিঙ্গ : পুরুষ	IKL1843374 ফটো উপলব্ধ
1222 নাম : নিতাই শীল পিতার নাম: মনমোহন শীল বাড়ির নং : n0043 বয়স : 65 লিঙ্গ : পুরুষ	WB/02/010/222654 ফটো উপলব্ধ	1223 নাম : সৃজন কুমার শীল পিতার নাম: নিখিল চন্দ্র শীল বাড়ির নং : n0048 বয়স : 47 লিঙ্গ : পুরুষ	CQJ2419851 ফটো উপলব্ধ	1224 নাম : জীবন শীল পিতার নাম: গুরুদাস শীল বাড়ির নং : n0020 বয়স : 50 লিঙ্গ : পুরুষ	WB/02/010/222275 ফটো উপলব্ধ
1225 নাম : তৃপ্তি শীল স্বামীর নাম: জীবন শীল বাড়ির নং : n0020 বয়স : 46 লিঙ্গ : মহিলা	CQJ1370642 ফটো উপলব্ধ	1226 নাম : বাবুল বর্মন পিতার নাম: কালা বর্মন বাড়ির নং : n0020 বয়স : 36 লিঙ্গ : পুরুষ	IKL1243989 ফটো উপলব্ধ	1227 নাম : কলপনা শীল স্বামীর নাম: নিতাই শীল বাড়ির নং : n0043 বয়স : 58 লিঙ্গ : মহিলা	WB/02/010/222650 ফটো উপলব্ধ
1228 নাম : পুতুল শীল পিতার নাম: মনমোহন শীল বাড়ির নং : n0043 বয়স : 50 লিঙ্গ : মহিলা	WB/02/010/222597 ফটো উপলব্ধ	1229 নাম : রাজু চৌধুরী পিতার নাম: মুরলীধর চৌধুরী বাড়ির নং : এইচ35 বয়স : 26 লিঙ্গ : পুরুষ	YUG1925411 ফটো উপলব্ধ	1230 নাম : নিখিল শীল পিতার নাম: উপেন্দ্র শীল বাড়ির নং : n0048 বয়স : 74 লিঙ্গ : পুরুষ	WB/02/010/222170 ফটো উপলব্ধ



1231 নাম : কাজল শীল স্বামীর নাম: নিখিল শীল বাড়ির নং : n0048 বয়স : 58 লিঙ্গ : মহিলা	WB/02/010/222328	1232 নাম : রনিত শীল পিতার নাম: গোবিন্দ শীল বাড়ির নং : এন0048 বয়স : 20 লিঙ্গ : পুরুষ	IKL2727253	1233 নাম : সন্তোষ শীল পিতার নাম: নরেন্দ্র শীল বাড়ির নং : n0226 বয়স : 59 লিঙ্গ : পুরুষ	WB/02/010/222698
1234 নাম : সঞ্জিত শীল পিতার নাম: প্রকাশচন্দ্র শীল বাড়ির নং : n0100 বয়স : 52 লিঙ্গ : পুরুষ	WB/02/010/222028	1235 নাম : বেলারানী শীল স্বামীর নাম: সঞ্জিত শীল বাড়ির নং : n0100 বয়স : 50 লিঙ্গ : মহিলা	WB/02/010/222071	1236 নাম : কম্পনা শীল স্বামীর নাম: অজিত শীল বাড়ির নং : n0254 বয়স : 52 লিঙ্গ : মহিলা	CQJ2094803
1237 নাম : সংগিতা শীল স্বামীর নাম: রঞ্জন শীল বাড়ির নং : n0320 বয়স : 35 লিঙ্গ : মহিলা	IKL2067221	1238 নাম : মান্নি শীল আর্ঘ্য স্বামীর নাম: মদন আর্ঘ্য বাড়ির নং : n0284 বয়স : 36 লিঙ্গ : মহিলা	IKL0357723	1239 নাম : কেশব সরকার পিতার নাম: দুর্গাচরন সরকার বাড়ির নং : n0090 বয়স : 51 লিঙ্গ : পুরুষ	WB/02/010/222079
1240 নাম : সুপ্রিয়া সরকার পিতার নাম: মাধব সরকার বাড়ির নং : n0564 বয়স : 24 লিঙ্গ : মহিলা	IKL2427425	1241 নাম : গাঙ্গী সরকার পিতার নাম: জিতেন্দ্র নাথ সরকার বাড়ির নং : n0002 বয়স : 36 লিঙ্গ : মহিলা	IKL1163906	1242 নাম : যতিশ্রুনাথ সরকার পিতার নাম: ভূপেন্দ্রনাথ সরকার বাড়ির নং : n0089 বয়স : 60 লিঙ্গ : পুরুষ	CQJ2711372
1243 নাম : গোপাল দেবনাথ মায়ের নাম: সঞ্জিতা দেবনাথ বাড়ির নং : পূর্ব চকচকা বয়স : 28 লিঙ্গ : পুরুষ	IKL2359891	1244 নাম : গীতারানী সরকার স্বামীর নাম: জীতেন্দ্রনাথ সরকার বাড়ির নং : n0002 বয়স : 65 লিঙ্গ : মহিলা	WB/02/010/222090	1245 নাম : সুচিত্রা সরকার স্বামীর নাম: মাধব সরকার বাড়ির নং : n0312 বয়স : 43 লিঙ্গ : মহিলা	JLG3466497
1246 নাম : রেখা বর্মন (সরকার) স্বামীর নাম: যতিশ্রুনাথ সরকার বাড়ির নং : n0089 বয়স : 40 লিঙ্গ : মহিলা	IKL1469907	1247 নাম : সুরেন্দ্রনাথ সরকার পিতার নাম: যোগেন্দ্রনাথ সরকার বাড়ির নং : n0091 বয়স : 81 লিঙ্গ : পুরুষ	CQJ2711380	1248 নাম : রাজেশ্বরী সরকার স্বামীর নাম: জীতেন্দ্রনাথ সরকার বাড়ির নং : n0287 বয়স : 66 লিঙ্গ : মহিলা	WB/02/010/213283
1249 নাম : সনেকা সরকার স্বামীর নাম: ধীরেন্দ্রনাথ সরকার বাড়ির নং : n0003 বয়স : 71 লিঙ্গ : মহিলা	WB/02/010/222103	1250 নাম : জীতেন্দ্র নাথ সরকার পিতার নাম: যোগেন্দ্র নাথ সরকার বাড়ির নং : n0002 বয়স : 70 লিঙ্গ : পুরুষ	WB/02/010/222512	1251 নাম : উষা রায় (সরকার) স্বামীর নাম: হৃষিকেশ সরকার বাড়ির নং : n0089 বয়স : 48 লিঙ্গ : মহিলা	CQJ2420008
1252 নাম : প্রতিমা দে (সরকার) স্বামীর নাম: স্বপন সরকার বাড়ির নং : n0212 বয়স : 50 লিঙ্গ : মহিলা	WB/01/008/318171	1253 নাম : বিঘদিনী বর্মন স্বামীর নাম: বাবুল বর্মন বাড়ির নং : এন00৮৯ বয়স : 23 লিঙ্গ : মহিলা	IKL2522522	1254 নাম : মামনি বর্মন (সরকার) স্বামীর নাম: বিশ্বজিত সরকার বাড়ির নং : n0089 বয়স : 43 লিঙ্গ : মহিলা	IKL1163930
1255 নাম : সমেশ্বরী সরকার স্বামীর নাম: অখিল সরকার বাড়ির নং : n0256 বয়স : 59 লিঙ্গ : মহিলা	CQJ2419901	Q 1256 নাম : রিপন সরকার মায়ের নাম: সমেশ্বরী সরকার বাড়ির নং : বয়স : 35 লিঙ্গ : পুরুষ	IKL1725571	1257 নাম : ননীবালা সরকার স্বামীর নাম: দুর্গাচরন সরকার বাড়ির নং : n0090 বয়স : 81 লিঙ্গ : মহিলা	WB/02/010/222292
1258 নাম : অনিমা রায় (সরকার) স্বামীর নাম: তপেন্দ্র নাথ সরকার বাড়ির নং : n0090 বয়স : 64 লিঙ্গ : মহিলা	CQJ1371012	1259 নাম : শশিভূষণ সরকার পিতার নাম: সুরেন্দ্র নাথ সরকার বাড়ির নং : n0091 বয়স : 42 লিঙ্গ : পুরুষ	CQJ2420032	1260 নাম : গায়ত্রী সরকার পিতার নাম: জিতেন্দ্র নাথ সরকার বাড়ির নং : n0002 বয়স : 36 লিঙ্গ : মহিলা	IKL1163898

1261 নাম : অসিম সরকার পিতার নাম: গৌরাজ সরকার বাড়ির নং : n0047 বয়স : 36 লিঙ্গ : পুরুষ	IKL1358779 ফটো উপলব্ধ	1262 নাম : রেনুবালা সরকার স্বামীর নাম: জগদীশ সরকার বাড়ির নং : n0212 বয়স : 70 লিঙ্গ : মহিলা	CQJ2711364 ফটো উপলব্ধ	1263 নাম : স্বপন সরকার পিতার নাম: জগদীশ সরকার বাড়ির নং : n0212 বয়স : 53 লিঙ্গ : পুরুষ	WB/02/010/222334 ফটো উপলব্ধ
1264 নাম : প্রাণেশ সরকার পিতার নাম: জগদীশ সরকার বাড়ির নং : n0212 বয়স : 53 লিঙ্গ : পুরুষ	WB/02/010/222147 ফটো উপলব্ধ	1265 নাম : দিপালী সরকার স্বামীর নাম: বঙ্কিমচন্দ্র সরকার বাড়ির নং : n0089 বয়স : 57 লিঙ্গ : মহিলা	WB/02/010/222100 ফটো উপলব্ধ	1266 নাম : বাচ্চু সরকার পিতার নাম: জগদীশ সরকার বাড়ির নং : n0212 বয়স : 41 লিঙ্গ : পুরুষ	CQJ2094894 ফটো উপলব্ধ
1267 নাম : নমিতা সূত্রধর (সরকার) স্বামীর নাম: প্রাণেশ সরকার বাড়ির নং : n0212 বয়স : 33 লিঙ্গ : মহিলা	IKL1358803 ফটো উপলব্ধ	1268 নাম : সবিনয় সরকার পিতার নাম: অখিল সরকার বাড়ির নং : n0256 বয়স : 41 লিঙ্গ : পুরুষ	CQJ2419919 ফটো উপলব্ধ	1269 নাম : দিশী সরকার স্বামীর নাম: অমল সরকার বাড়ির নং : n0005 বয়স : 46 লিঙ্গ : মহিলা	CQJ1453869 ফটো উপলব্ধ
1270 নাম : শান্তিরানী সরকার স্বামীর নাম: রাখাল সরকার বাড়ির নং : n0059 বয়স : 81 লিঙ্গ : মহিলা	WB/02/010/222363 ফটো উপলব্ধ	1271 নাম : মাস্তী দাস (সরকার) স্বামীর নাম: ত্রিদিব সরকার বাড়ির নং : n0059 বয়স : 34 লিঙ্গ : মহিলা	IKL1469584 ফটো উপলব্ধ	1272 নাম : কলপনা সরকার স্বামীর নাম: প্রিয়তোষ সরকার বাড়ির নং : n0082 বয়স : 66 লিঙ্গ : মহিলা	WB/02/010/222678 ফটো উপলব্ধ
1273 নাম : সখিতা দেবনাথ (সরকার) পিতার নাম: প্রিয়তোষ সরকার বাড়ির নং : n0082 বয়স : 47 লিঙ্গ : মহিলা	CQJ2419893 ফটো উপলব্ধ	1274 নাম : বৈদ্যনাথ সরকার পিতার নাম: জগদীশ সরকার বাড়ির নং : n0212 বয়স : 40 লিঙ্গ : পুরুষ	CQJ2800712 ফটো উপলব্ধ	1275 নাম : লিটন সরকার মায়ের নাম: সমেশ্বরী সরকার বাড়ির নং : n0256 বয়স : 32 লিঙ্গ : পুরুষ	IKL1469758 ফটো উপলব্ধ
1276 নাম : ভপেন্দ্রনাথ সরকার পিতার নাম: দুর্গাচরন সরকার বাড়ির নং : n0090 বয়স : 67 লিঙ্গ : পুরুষ	IKL2789683 ফটো উপলব্ধ	1277 নাম : বিশুজিত সরকার পিতার নাম: জিতেন সরকার বাড়ির নং : n0288 বয়স : 44 লিঙ্গ : পুরুষ	CQJ1456938 ফটো উপলব্ধ	1278 নাম : বিথীকা বর্মন (সরকার) স্বামীর নাম: কেশব সরকার বাড়ির নং : n0090 বয়স : 35 লিঙ্গ : মহিলা	IKL1725456 ফটো উপলব্ধ
1279 নাম : অভিজিত সরকার পিতার নাম: ভূপেন্দ্র সরকার বাড়ির নং : n0089 বয়স : 48 লিঙ্গ : পুরুষ	WB/02/010/222761 ফটো উপলব্ধ	1280 নাম : অমল সরকার পিতার নাম: জগবন্ধু সরকার বাড়ির নং : n0005 বয়স : 57 লিঙ্গ : পুরুষ	WB/02/010/222063 ফটো উপলব্ধ	1281 নাম : বিশুজিত সরকার পিতার নাম: ভূপেন্দ্রনাথ সরকার বাড়ির নং : n0089 বয়স : 53 লিঙ্গ : পুরুষ	WB/02/010/222709 ফটো উপলব্ধ
1282 নাম : মাধব সরকার পিতার নাম: সন্তোষ সরকার বাড়ির নং : n0308 বয়স : 50 লিঙ্গ : পুরুষ	IKL1843598 ফটো উপলব্ধ	1283 নাম : বঙ্কিমচন্দ্র সরকার পিতার নাম: ভূপেন্দ্রনাথ সরকার বাড়ির নং : n0089 বয়স : 65 লিঙ্গ : পুরুষ	WB/02/010/222755 ফটো উপলব্ধ	1284 নাম : বেনুবালা সরকার স্বামীর নাম: সুরেন্দ্রনাথ সরকার বাড়ির নং : n0091 বয়স : 69 লিঙ্গ : মহিলা	WB/02/010/222091 ফটো উপলব্ধ
1285 নাম : জগদীশ সরকার পিতার নাম: সুরেন্দ্র সরকার বাড়ির নং : n0212 বয়স : 85 লিঙ্গ : পুরুষ	IKL2331866 ফটো উপলব্ধ	1286 নাম : স্বপন সরকার পিতার নাম: অখিল সরকার বাড়ির নং : n0251 বয়স : 49 লিঙ্গ : পুরুষ	CQJ2711356 ফটো উপলব্ধ	1287 নাম : আশারানী সরকার স্বামীর নাম: প্রমোদচন্দ্র সরকার বাড়ির নং : n0045 বয়স : 83 লিঙ্গ : মহিলা	WB/02/010/222389 ফটো উপলব্ধ
1288 নাম : প্রসুন সরকার পিতার নাম: ভপেন্দ্র সরকার বাড়ির নং : এন0090 বয়স : 25 লিঙ্গ : পুরুষ	IKL2213585 ফটো উপলব্ধ	1289 নাম : বিনয় সরকার পিতার নাম: স্বপন সরকার বাড়ির নং : এন0212 বয়স : 25 লিঙ্গ : পুরুষ	IKL2213692 ফটো উপলব্ধ	1290 নাম : গৌরাজ সরকার পিতার নাম: রমনী সরকার বাড়ির নং : n0047 বয়স : 76 লিঙ্গ : পুরুষ	WB/02/010/222690 ফটো উপলব্ধ

1291 নাম : বকুল সরকার স্বামীর নাম: গৌরাঙ্গ সরকার বাড়ির নং : n0047 বয়স : 66 লিঙ্গ : মহিলা	WB/02/010/222329	ফটো উপলব্ধ	1292 নাম : প্রদ্যুত সরকার পিতার নাম: হীরেন্দ্রনাথ সরকার বাড়ির নং : n0003 বয়স : 46 লিঙ্গ : পুরুষ	CQJ1370394	ফটো উপলব্ধ	1293 নাম : শ্যামল সরকার পিতার নাম: প্রমোদ সরকার বাড়ির নং : n0045 বয়স : 46 লিঙ্গ : পুরুষ	CQJ1454040	ফটো উপলব্ধ
1294 নাম : ত্রিদিব সরকার পিতার নাম: রাখাল সরকার বাড়ির নং : n0059 বয়স : 42 লিঙ্গ : পুরুষ	CQJ2094944	ফটো উপলব্ধ	1295 নাম : কামনা সরকার স্বামীর নাম: শ্যামল সরকার বাড়ির নং : n0045 বয়স : 43 লিঙ্গ : মহিলা	CQJ2419984	ফটো উপলব্ধ	1296 নাম : অর্চনা সরকার স্বামীর নাম: কানু সরকার বাড়ির নং : n0082 বয়স : 71 লিঙ্গ : মহিলা	IKL2336725	ফটো উপলব্ধ
1297 নাম : পিংকি দাস (সরকার) স্বামীর নাম: বিশুজিৎ সরকার বাড়ির নং : n0288 বয়স : 38 লিঙ্গ : মহিলা	DMY2556603	ফটো উপলব্ধ	1298 নাম : অঞ্জনা সরকার মায়ের নাম: সমেশ্বরী সরকার বাড়ির নং : n0256 বয়স : 33 লিঙ্গ : মহিলা	IKL1469881	ফটো উপলব্ধ	1299 নাম : বিদ্যুত সরকার পিতার নাম: ধীরেন্দ্র নাথ সরকার বাড়ির নং : n0003 বয়স : 51 লিঙ্গ : পুরুষ	CQJ1370402	ফটো উপলব্ধ
1300 নাম : গৌরী সরকার পিতার নাম: রাখাল সরকার বাড়ির নং : n0059 বয়স : 56 লিঙ্গ : মহিলা	WB/02/010/222666	ফটো উপলব্ধ	Q 1301 নাম : সুজাতা সরকার মায়ের নাম: অনাদিনী মায় সরকার বাড়ির নং : এন00847 বয়স : 27 লিঙ্গ : মহিলা	IKL2559847	ফটো উপলব্ধ	1302 নাম : বিপ্রজীৎ সরকার পিতার নাম: বিদ্যুত সরকার বাড়ির নং : এন0003 বয়স : 22 লিঙ্গ : পুরুষ	IKL2554897	ফটো উপলব্ধ
1303 নাম : সুজিত সরকার পিতার নাম: অখিল সরকার বাড়ির নং : n0256 বয়স : 36 লিঙ্গ : পুরুষ	IKL0357897	ফটো উপলব্ধ	1304 নাম : কানু সরকার পিতার নাম: লক্ষীকান্ত সরকার বাড়ির নং : n0082 বয়স : 84 লিঙ্গ : পুরুষ	WB/02/010/222062	ফটো উপলব্ধ	1305 নাম : প্রিয়তোষ সরকার পিতার নাম: লক্ষীকান্ত সরকার বাড়ির নং : n0082 বয়স : 75 লিঙ্গ : পুরুষ	WB/02/010/222689	ফটো উপলব্ধ
1306 নাম : ছায়া সরকার পিতার নাম: ভূপেন্দ্রনাথ সরকার বাড়ির নং : n0089 বয়স : 70 লিঙ্গ : মহিলা	WB/02/010/222756	ফটো উপলব্ধ	1307 নাম : হৃদীশ রঞ্জন সরকার পিতার নাম: ঋষিকেশ সরকার বাড়ির নং : এন00৮৯ বয়স : 22 লিঙ্গ : পুরুষ	IKL2591840	ফটো উপলব্ধ	1308 নাম : গোবিন্দ সরকার পিতার নাম: প্রাণেশ সরকার বাড়ির নং : n0212 বয়স : 28 লিঙ্গ : পুরুষ	IKL1943646	ফটো উপলব্ধ
1309 নাম : রিঙ্কু দাস সরকার স্বামীর নাম: বাচ্চু বাড়ির নং : n0212 বয়স : 35 লিঙ্গ : মহিলা	IKL1588441	ফটো উপলব্ধ	1310 নাম : ঋষিকেশ সরকার পিতার নাম: ভূপেন্দ্রনাথ সরকার বাড়ির নং : n0089 বয়স : 56 লিঙ্গ : পুরুষ	WB/02/010/222027	ফটো উপলব্ধ	1311 নাম : পরিতোষ সরকার পিতার নাম: দুর্গাচরন সরকার বাড়ির নং : n0090 বয়স : 54 লিঙ্গ : পুরুষ	WB/02/010/222611	ফটো উপলব্ধ
1312 নাম : পার্থিব সরকার পিতার নাম: পরিতোষ সরকার বাড়ির নং : এন0090 বয়স : 20 লিঙ্গ : পুরুষ	IKL2753275	ফটো উপলব্ধ	1313 নাম : প্রতিমা সরকার স্বামীর নাম: বিদ্যুত সরকার বাড়ির নং : n0013 বয়স : 49 লিঙ্গ : মহিলা	LZL1428093	ফটো উপলব্ধ	1314 নাম : রূপালী সরকার পিতার নাম: প্রাণেশ সরকার বাড়ির নং : n0089 বয়স : 35 লিঙ্গ : মহিলা	IKL1725472	ফটো উপলব্ধ
1315 নাম : রত্না সরকার পিতার নাম: ধীরেন্দ্রচন্দ্র সরকার বাড়ির নং : n0003 বয়স : 52 লিঙ্গ : মহিলা	WB/02/010/222284	ফটো উপলব্ধ	1316 নাম : অদিতি সরকার পিতার নাম: অমল সরকার বাড়ির নং : এন0957 বয়স : 22 লিঙ্গ : মহিলা	IKL2564128	ফটো উপলব্ধ	1317 নাম : পিংকি সরকার (রায়) স্বামীর নাম: প্রদ্যুত সরকার বাড়ির নং : n0281 বয়স : 44 লিঙ্গ : মহিলা	IKL0358119	ফটো উপলব্ধ
1318 নাম : মিনাকী সরকার(ভগত) স্বামীর নাম: মানিক ভগত বাড়ির নং : n0261 বয়স : 41 লিঙ্গ : মহিলা	DMY2261527	ফটো উপলব্ধ	1319 নাম : মানিক ভগত পিতার নাম: সোমা ভগত বাড়ির নং : n0261 বয়স : 41 লিঙ্গ : পুরুষ	CQJ2273324	ফটো উপলব্ধ	1320 নাম : কান্তি সাউ স্বামীর নাম: গৌতম সাউ বাড়ির নং : n0162 বয়স : 54 লিঙ্গ : মহিলা	WB/02/010/222516	ফটো উপলব্ধ



1321 নাম : সুনিতা সাউ স্বামীর নাম: খুলন সাউ বাড়ির নং : n0162 বয়স : 44 লিঙ্গ : মহিলা	IKL1843531 ফটো উপলব্ধ	1322 নাম : সঞ্জীত শো পিতার নাম: রামজি শো বাড়ির নং : এন0242 বয়স : 21 লিঙ্গ : পুরুষ	IKL2649283 ফটো উপলব্ধ	1323 নাম : রামবতী সাউ মায়ের নাম: কান্তি সাউ বাড়ির নং : N0162 বয়স : 33 লিঙ্গ : মহিলা	IKL2204824 ফটো উপলব্ধ
1324 নাম : শান্তি সাউ স্বামীর নাম: রামজী সাউ বাড়ির নং : n0242 বয়স : 51 লিঙ্গ : মহিলা	CQJ2711414 ফটো উপলব্ধ	1325 নাম : দয়াল সাউ পিতার নাম: রামজী সাউ বাড়ির নং : n0329 বয়স : 27 লিঙ্গ : পুরুষ	IKL2067320 ফটো উপলব্ধ	1326 নাম : ঝুলন সাউ পিতার নাম: রামনাথ সাউ বাড়ির নং : n0162 বয়স : 57 লিঙ্গ : পুরুষ	IKL2350767 ফটো উপলব্ধ
1327 নাম : বিনোদ সাউ পিতার নাম: রামনাথ সাউ বাড়ির নং : n0162 বয়স : 53 লিঙ্গ : পুরুষ	WB/02/010/222383 ফটো উপলব্ধ	1328 নাম : মামনী দাস মায়ের নাম: বীনা দাস বাড়ির নং : এন0102 বয়স : 29 লিঙ্গ : মহিলা	IKL2059384 ফটো উপলব্ধ	1329 নাম : সবিতা সাউ(দাস) মায়ের নাম: কান্তি সাউ বাড়ির নং : n0162 বয়স : 30 লিঙ্গ : মহিলা	IKL1843465 ফটো উপলব্ধ
1330 নাম : পপি সাহা স্বামীর নাম: গোপাল সাহা বাড়ির নং : n0271 বয়স : 53 লিঙ্গ : মহিলা	CQJ0041863 ফটো উপলব্ধ	1331 নাম : শেখর সাহা পিতার নাম: গোপাল সাহা বাড়ির নং : n0270 বয়স : 36 লিঙ্গ : পুরুষ	IKL1358787 ফটো উপলব্ধ	1332 নাম : গোপাল সাহা পিতার নাম: বৈদ্যনাথ সাহা বাড়ির নং : n0270 বয়স : 66 লিঙ্গ : পুরুষ	CQJ0041848 ফটো উপলব্ধ
1333 নাম : সুমনা সাহা পিতার নাম: গোপাল সাহা বাড়ির নং : n0328 বয়স : 28 লিঙ্গ : মহিলা	IKL2067312 ফটো উপলব্ধ	1334 নাম : প্রেম সাগর রাজভর পিতার নাম: পরশুরাম রাজভর বাড়ির নং : এন০০৫৫১ বয়স : 27 লিঙ্গ : পুরুষ	IKL2512994 ফটো উপলব্ধ	1335 নাম : পূর্ণিমা সাহানী পিতার নাম: যোগীন্দ্র সাহানী বাড়ির নং : এন0968 বয়স : 27 লিঙ্গ : মহিলা	TSX1927227 ফটো উপলব্ধ
Q 1336 নাম : পাপু সিং পিতার নাম: কাশীয়ার সিং বাড়ির নং : বয়স : 39 লিঙ্গ : পুরুষ	IKL0358184 ফটো উপলব্ধ	1337 নাম : অমৃত সিং পিতার নাম: কাশীয়ার সিং বাড়ির নং : 168 বয়স : 30 লিঙ্গ : পুরুষ	IKL1943869 ফটো উপলব্ধ	1338 নাম : বেচারাম সিংহ মায়ের নাম: বাসন্তী সিংহ বাড়ির নং : 1322 বয়স : 37 লিঙ্গ : পুরুষ	YUG1216449 ফটো উপলব্ধ
1339 নাম : সত্যজিৎ সিংহ পিতার নাম: হরিসাধন সিংহ বাড়ির নং : n0229 বয়স : 33 লিঙ্গ : পুরুষ	IKL1725399 ফটো উপলব্ধ	1340 নাম : জয়ন্ত সিংহ পিতার নাম: বিনোদ বিহারী সিংহ বাড়ির নং : n0229 বয়স : 35 লিঙ্গ : পুরুষ	IKL1358696 ফটো উপলব্ধ	1341 নাম : অভিজিত সিংহ পিতার নাম: হরিসাধন সিংহ বাড়ির নং : n0229 বয়স : 39 লিঙ্গ : পুরুষ	CQJ2806107 ফটো উপলব্ধ
1342 নাম : বর্ণা সিংহ স্বামীর নাম: বিনোদবিহারী সিংহ বাড়ির নং : n0229 বয়স : 52 লিঙ্গ : মহিলা	IKL2335123 ফটো উপলব্ধ	1343 নাম : শান্তিরানী সিংহ স্বামীর নাম: হরিসাধন সিংহ বাড়ির নং : n0229 বয়স : 63 লিঙ্গ : মহিলা	WB/02/010/222652 ফটো উপলব্ধ	1344 নাম : বিনোদবিহারী সিংহ পিতার নাম: সুরেন্দ্র কুমার সিংহ বাড়ির নং : n0229 বয়স : 63 লিঙ্গ : পুরুষ	IKL2335115 ফটো উপলব্ধ
1345 নাম : টুঙ্গা রায় বর্মণ স্বামীর নাম: দীপক বর্মণ বাড়ির নং : n0229 বয়স : 31 লিঙ্গ : মহিলা	IKL2089068 ফটো উপলব্ধ	1346 নাম : সৌভাগ্য সিংহ পিতার নাম: বিনোদ বিহারী সিংহ বাড়ির নং : n0229 বয়স : 29 লিঙ্গ : পুরুষ	IKL1843713 ফটো উপলব্ধ	1347 নাম : মিতা দাস সিংহ স্বামীর নাম: সত্যজিৎ সিংহ বাড়ির নং : এন0229 বয়স : 25 লিঙ্গ : মহিলা	IKL2709913 ফটো উপলব্ধ
1348 নাম : অনন্দীতা সিংহা দাস স্বামীর নাম: অভিজীত সিংহ বাড়ির নং : n00357 বয়স : 28 লিঙ্গ : মহিলা	IKL2428076 ফটো উপলব্ধ	1349 নাম : মামোনী মোহন্ত বর্মণ স্বামীর নাম: শিব মোহন্ত বাড়ির নং : এন0178, বয়স : 28 লিঙ্গ : মহিলা	TIH2249712 ফটো উপলব্ধ	1350 নাম : বাচ্চু রাজভব পিতার নাম: বৃধ বাড়ির নং : এন0214 বয়স : 63 লিঙ্গ : পুরুষ	GJP1949786 ফটো উপলব্ধ

1351 নাম : সন্ধ্যা দাস স্বামীর নাম: গাডুর দাস বাড়ির নং : এন0170, বয়স : 59 লিঙ্গ : মহিলা	IKL2789337 ফটো উপলব্ধ	Q 1352 নাম : শিব মোহন্ত পিতার নাম: হরিপদ মোহন্ত বাড়ির নং : এন0178 বয়স : 36 লিঙ্গ : পুরুষ	TIH1456441 ফটো উপলব্ধ	1353 নাম : পূজা চৌধুরী পিতার নাম: দশরথ চৌধুরী বাড়ির নং : এন0266 বয়স : 22 লিঙ্গ : মহিলা	IKL2658094 ফটো উপলব্ধ
1354 নাম : প্রিয়ঙ্কা দাস পিতার নাম: গোপাল দাস বাড়ির নং : এন0219, বয়স : 31 লিঙ্গ : মহিলা	IKL1837616 ফটো উপলব্ধ	1355 নাম : সুরূা দাস পিতার নাম: ভবেন দাস বাড়ির নং : এন0055 বয়স : 29 লিঙ্গ : মহিলা	IKL1989045 ফটো উপলব্ধ	1356 নাম : রাখী শীল পিতার নাম: নারায়ন শীল বাড়ির নং : এন0230 বয়স : 25 লিঙ্গ : মহিলা	IKL2281343 ফটো উপলব্ধ
1357 নাম : বর্ণালী বর্মণ পিতার নাম: অমল বর্মণ বাড়ির নং : পূর্বা চকচকা বয়স : 26 লিঙ্গ : মহিলা	YUG1908888 ফটো উপলব্ধ	1358 নাম : স্বপ্না বর্মণ পিতার নাম: গোপাল বর্মণ বাড়ির নং : এন0594 বয়স : 24 লিঙ্গ : মহিলা	NEV2381291 ফটো উপলব্ধ	1359 নাম : সপনা রিপণ সরকার স্বামীর নাম: রিপণ সরকার বাড়ির নং : পূর্ব চকচকা বয়স : 35 লিঙ্গ : মহিলা	IKL2797975 ফটো উপলব্ধ
1360 নাম : বর্ণালী বর্মণ স্বামীর নাম: মনোজিৎ বর্মণ বাড়ির নং : এন0204 বয়স : 21 লিঙ্গ : মহিলা	IKL2806636 ফটো উপলব্ধ	1361 নাম : তপোশী প্রধান পিতার নাম: তারিণী প্রধান বাড়ির নং : এন0188 বয়স : 19 লিঙ্গ : মহিলা	IKL2806669 ফটো উপলব্ধ	1362 নাম : দশমী রয় বর্মণ স্বামীর নাম: বাপি বর্মণ বাড়ির নং : এন0108 বয়স : 19 লিঙ্গ : মহিলা	IKL2807220 ফটো উপলব্ধ
1363 নাম : নমিতা বর্মণ পিতার নাম: সধরু বর্মণ বাড়ির নং : এন0141 বয়স : 20 লিঙ্গ : মহিলা	IKL2807238 ফটো উপলব্ধ	1364 নাম : মামোন মোদক আরিয়া স্বামীর নাম: সুধন আরিয়া বাড়ির নং : এন0021 বয়স : 21 লিঙ্গ : মহিলা	IKL2807410 ফটো উপলব্ধ	1365 নাম : লাবনী অধিকারী পিতার নাম: রঞ্জিত অধিকারী বাড়ির নং : এন0133 বয়স : 19 লিঙ্গ : মহিলা	IKL2807634 ফটো উপলব্ধ
1366 নাম : বাবলি বর্মণ পিতার নাম: নিরঅনজীত বর্মণ বাড়ির নং : এন0095 বয়স : 19 লিঙ্গ : মহিলা	IKL2812931 ফটো উপলব্ধ	1367 নাম : জয়ন্তী বর্মণ পিতার নাম: রঞ্জিত বর্মণ বাড়ির নং : এন0073 বয়স : 20 লিঙ্গ : মহিলা	IKL2812956 ফটো উপলব্ধ	1368 নাম : সুজিত বর্মণ পিতার নাম: প্রদীপ বর্মণ বাড়ির নং : এন0008 বয়স : 19 লিঙ্গ : পুরুষ	IKL2812964 ফটো উপলব্ধ
1369 নাম : মনোজীত দাস পিতার নাম: বিনোদ দাস বাড়ির নং : এন0092 বয়স : 19 লিঙ্গ : পুরুষ	IKL2812972 ফটো উপলব্ধ	1370 নাম : রাণা দাস পিতার নাম: বরুণ দাস বাড়ির নং : এন0159 বয়স : 20 লিঙ্গ : পুরুষ	IKL2817625 ফটো উপলব্ধ	1371 নাম : মানালিসা বর্মণ অধিকারী স্বামীর নাম: উদয় অধিকারী বাড়ির নং : এন0132 বয়স : 21 লিঙ্গ : মহিলা	IKL2817641 ফটো উপলব্ধ
1372 নাম : শান্তনা বর্মণ স্বামীর নাম: নির্মল বর্মণ বাড়ির নং : এন0102 বয়স : 26 লিঙ্গ : মহিলা	IKL2817815 ফটো উপলব্ধ	1373 নাম : চয়নিকা বর্মণ পিতার নাম: সঞ্জল বর্মণ বাড়ির নং : এন0175 বয়স : 19 লিঙ্গ : মহিলা	IKL2819811 ফটো উপলব্ধ	1374 নাম : অভিজিৎ বর্মণ পিতার নাম: সঞ্জিত বর্মণ বাড়ির নং : এন0095 বয়স : 19 লিঙ্গ : পুরুষ	IKL2825651 ফটো উপলব্ধ
1375 নাম : পারমিতা বর্মণ পিতার নাম: অপু বর্মণ বাড়ির নং : এন0152 বয়স : 19 লিঙ্গ : মহিলা	IKL2825669 ফটো উপলব্ধ	1376 নাম : অভিজিৎ অধিকারী পিতার নাম: নিখিল অধিকারী বাড়ির নং : এন0076 বয়স : 19 লিঙ্গ : পুরুষ	IKL2825784 ফটো উপলব্ধ	1377 নাম : সমীর রয় পিতার নাম: অরবিন্দ রয় বাড়ির নং : এন0293 বয়স : 19 লিঙ্গ : পুরুষ	IKL2825818 ফটো উপলব্ধ
1378 নাম : সৌরভ বর্মণ পিতার নাম: মণি বর্মণ বাড়ির নং : এন0070 বয়স : 19 লিঙ্গ : পুরুষ	IKL2825826 ফটো উপলব্ধ	1379 নাম : বিদিশা বর্মণ পিতার নাম: সন্তোণ বর্মণ বাড়ির নং : এন0128 বয়স : 19 লিঙ্গ : মহিলা	IKL2825834 ফটো উপলব্ধ	1380 নাম : পূজা চৌধুরী পিতার নাম: মেওয়ালাল চৌধুরী বাড়ির নং : এন0224 বয়স : 19 লিঙ্গ : মহিলা	IKL2825842 ফটো উপলব্ধ



<p>1381</p> <p>নাম : নন্দিনী বর্মন পিতার নাম: জগদীশ বর্মন বাড়ির নং : এন0149 বয়স : 20 লিঙ্গ : মহিলা</p>	<p>IKL2825859</p> <p>ফটো উপলব্ধ</p>	<p>1382</p> <p>নাম : সৌমীত বর্মন পিতার নাম: নাতিন বর্মন বাড়ির নং : এন0042 বয়স : 19 লিঙ্গ : পুরুষ</p>	<p>IKL2825883</p> <p>ফটো উপলব্ধ</p>	<p>1383</p> <p>নাম : বর্ণালী বর্মন পিতার নাম: সুকুমার বর্মন বাড়ির নং : এন0195 বয়স : 19 লিঙ্গ : মহিলা</p>	<p>IKL2825891</p> <p>ফটো উপলব্ধ</p>
<p>1384</p> <p>নাম : মমতা বর্মন পিতার নাম: প্রদীপ বর্মন বাড়ির নং : পূর্বা চকচকা বয়স : 26 লিঙ্গ : মহিলা</p>	<p>IKL2834117</p> <p>ফটো উপলব্ধ</p>	<p>1385</p> <p>নাম : অনুপ বিশ্বাস মায়ের নাম: মিনতি বিশ্বাস বাড়ির নং : আশুতোষ বিশ্বাস বয়স : 21 লিঙ্গ : পুরুষ</p>	<p>IKL2835924</p> <p>ফটো উপলব্ধ</p>	<p>1386</p> <p>নাম : প্রসেনজিৎ বর্মন পিতার নাম: সুনীল বর্মন বাড়ির নং : 10/101 বয়স : 19 লিঙ্গ : পুরুষ</p>	<p>IKL2843712</p> <p>ফটো উপলব্ধ</p>



1387	1	IKL2859213
নাম : শ্যামলী দাস রয় স্বামীর নাম: শচীন রায় বাড়ির নং : এন0006 বয়স : 37 লিঙ্গ : মহিলা		ফটো উপলব্ধ



নির্বাচক সংখ্যার সারসংক্ষেপ :

A) নির্বাচকের সংখ্যা :

	নির্বাচক তালিকার প্রকৃতি	নির্বাচক তালিকার পরিচিতি :	নির্বাচকের সংখ্যা :				
			পুরুষ	মহিলা	তৃতীয় লিঙ্গ	মোট	
I	মূল তালিকা	মূল তালিকা	বিশেষ নিবিড় সংশোধন ২০২৬ এর চূড়ান্ত ভোটার তালিকার সহিত 06-04-2026 তারিখ অবধি সংশোধিত নির্বাচক তালিকা	702	684	0	1386
II	1- সংযোজন তালিকা	সংযোজনী 1	বিশেষ সংক্ষিপ্ত সংশোধন 2026	0	1	0	1
		সংযোজনী 2	ধারাবাহিক সংশোধন 2026	0	0	0	0
		মোট		0	1	0	1
III	2- বিয়োজন তালিকা	সংযোজনী 1	বিশেষ সংক্ষিপ্ত সংশোধন 2026	16	10	0	26
		সংযোজনী 2	ধারাবাহিক সংশোধন 2026	0	0	0	0
		মোট		16	10	0	26
IV	'লিঙ্গ ক্ষেত্রের' পরিবর্তনের কারণে পার্থক্য			0	0	0	0
V	বিচারপ্রক্রিয়ার অধীনস্থ			0	0	0	0
VI	বিচার বিভাগীয় আধিকারিক কর্তৃক বিচারপূর্বক নিষ্পত্তির পর বিয়োজিত			2	1	0	3
নির্বাচকের মোট সংখ্যা (I+II-III+IV-V-VI)				684	674	0	1358

B) ক্রটি সংশোধনের সংখ্যা :

নির্বাচক তালিকার প্রকৃতি	নির্বাচক তালিকার পরিচিতি :	ক্রটি সংশোধনের সংখ্যা :
সংযোজনী 1	বিশেষ সংক্ষিপ্ত সংশোধন 2026	0
সংযোজনী 2	ধারাবাহিক সংশোধন 2026	0
	মোট	0

নির্বাচক নিবন্ধন আধিকারিকের স্বাক্ষর

E-মৃত, S-স্থানান্তরিত, R-একাধিকবার অন্তর্ভুক্ত, M-নিখোঁজ, Q-যোগ্য নহে

ভোট গ্রহন কেন্দ্রের পূর্ণ বিবরণ :

ক্রমিক নং	ভোটকেন্দ্র নম্বর	মুখ্য/সহায়ক	ভোটকেন্দ্রের নাম	ভোটকেন্দ্রের ঠিকানা	প্রথম ক্রমিক নং	শেষ ক্রমিক নং
1	100	মুখ্য	স্বস্তি সংঘ প্রাইঃ স্কুল	স্বস্তি সংঘ প্রাইঃ স্কুল, পূর্ব চকচকা	1	660
2	100A	সহায়ক	স্বস্তি সংঘ প্রাইঃ স্কুল	স্বস্তি সংঘ প্রাইঃ স্কুল, পূর্ব চকচকা, রুম -2	661	1387

নির্বাচকের সংখ্যা :

ক্রমিক নং	ভোটকেন্দ্র নম্বর	মুখ্য/সহায়ক	পুরুষ	মহিলা	তৃতীয় লিঙ্গ	মোট
1	100A	সহায়ক	351	357	0	708
2	100	মুখ্য	333	317	0	650

নির্বাচনী নিবন্ধন কর্মকর্তার স্বাক্ষর