



## নির্বাচক তালিকা 2026 S25 পশ্চিমবঙ্গ

বিধানসভা নির্বাচনক্ষেত্রের নং, নাম ও সংরক্ষণের স্থিতি : 10 - কুমারগ্রাম (তপশীলি উপজাতি)		অংশ নং : 116																			
বিধানসভা নির্বাচনক্ষেত্রটি যে লোকসভা নির্বাচনক্ষেত্রের / ক্ষেত্রসমূহের অন্তর্ভুক্ত তার নং, নাম ও সংরক্ষণ স্থিতি : 2 - আলিপুরদুয়ার (তপশীলি উপজাতি)																					
1. সংশোধনের পূর্ণ বিবরণ																					
সংশোধনের বৎসর :	2026	নির্বাচক তালিকার পরিচিতি :																			
ভিত্তি তারিখ :	01-01-2026	বিশেষ নিবিড় সংশোধন ২০২৬ এর চূড়ান্ত ভোটার তালিকার সহিত 06-04-2026 তারিখ অবধি সংশোধিত নির্বাচক তালিকা																			
সংশোধনের প্রকৃতি :	ধারাবাহিক সংশোধন 2026																				
প্রকাশনার তারিখ :	06-04-2026																				
2. অংশ ও নির্বাচনী এলাকার পূর্ণ বিবরণ :																					
অংশের ভাগ নং ও নাম :																					
1-বারুই পাড়া (অংশ)		<table style="width: 100%; border-collapse: collapse;"> <tr> <td style="width: 50%;">প্রধান শহর/গ্রাম</td> <td>: বারুইপাড়া</td> </tr> <tr> <td>ওয়ার্ড</td> <td>:</td> </tr> <tr> <td>থানা</td> <td>: কুমারগ্রাম</td> </tr> <tr> <td>গ্রাম পঞ্চগায়েত</td> <td>: ভঙ্কা-বারোবিশা - 2</td> </tr> <tr> <td>ব্লক</td> <td>: কুমারগ্রাম</td> </tr> <tr> <td>মহকুমা</td> <td>: আলিপুরদুয়ার সদর</td> </tr> <tr> <td>জেলা</td> <td>: আলিপুরদুয়ার</td> </tr> <tr> <td>পিন</td> <td>: 736207</td> </tr> </table>				প্রধান শহর/গ্রাম	: বারুইপাড়া	ওয়ার্ড	:	থানা	: কুমারগ্রাম	গ্রাম পঞ্চগায়েত	: ভঙ্কা-বারোবিশা - 2	ব্লক	: কুমারগ্রাম	মহকুমা	: আলিপুরদুয়ার সদর	জেলা	: আলিপুরদুয়ার	পিন	: 736207
প্রধান শহর/গ্রাম	: বারুইপাড়া																				
ওয়ার্ড	:																				
থানা	: কুমারগ্রাম																				
গ্রাম পঞ্চগায়েত	: ভঙ্কা-বারোবিশা - 2																				
ব্লক	: কুমারগ্রাম																				
মহকুমা	: আলিপুরদুয়ার সদর																				
জেলা	: আলিপুরদুয়ার																				
পিন	: 736207																				
2-পাকরিগুড়ি(অংশ)																					
3-বারুইপাড়া																					
3. ভোট গ্রহন কেন্দ্রের পূর্ণ বিবরণ :																					
ভোট গ্রহন কেন্দ্রের নং, নাম :		ভোট গ্রহন কেন্দ্রের শ্রেণী :		গ্রামীণ																	
116 - মাঝের ডাবরী হাই স্কুল		এই অংশে সহায়ক ভোটগ্রহন কেন্দ্রের সংখ্যা		0																	
ভোট গ্রহন কেন্দ্রের ঠিকানা :		:																			
মাঝের ডাবরী হাই স্কুল, বারুইপাড়া																					
4. নির্বাচকের সংখ্যা :																					
প্রথম ক্রমিক নং	শেষ ক্রমিক নং	মোট সংখ্যা																			
		পুরুষ	মহিলা	তৃতীয় লিঙ্গ	মোট																
1	875	435	431	0	866																

নির্বাচক নিবন্ধন আধিকারিকের স্বাক্ষর

Nazri Naksha



Google Map View

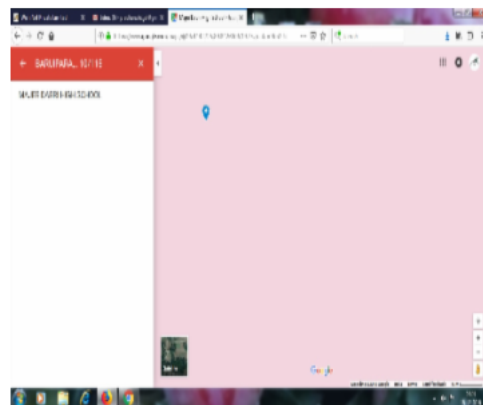

Polling Station Building Front View



Polling Station Front View



Cad View

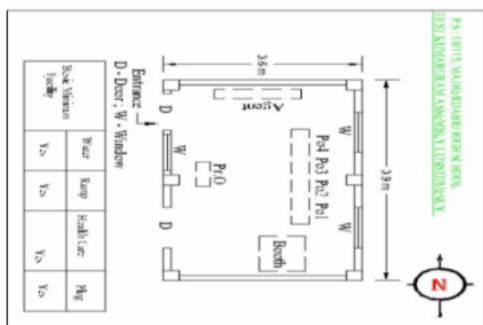

Key MAP View

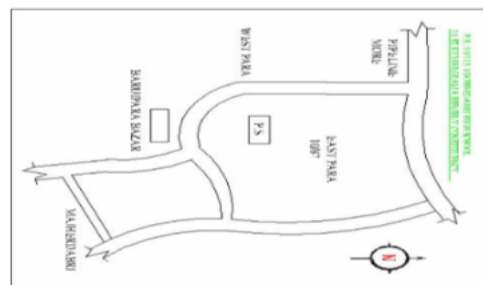



1 নাম : এলিজা বিবি স্বামীর নাম: মোবারক আলী বাড়ির নং : n0013 বয়স : 43 লিঙ্গ : মহিলা	IKL0412247 ফটো উপলব্ধ	2 নাম : মোবারক আলি মিঞা পিতার নাম: হুসেন আলি বাড়ির নং : n0013 বয়স : 50 লিঙ্গ : পুরুষ	IKL2693760 ফটো উপলব্ধ	3 নাম : মেহেরন বিবি স্বামীর নাম: হোসেন মিঞা বাড়ির নং : n0013 বয়স : 71 লিঙ্গ : মহিলা	WB/02/010/255391 ফটো উপলব্ধ
4 নাম : সামিমা খাতুন পিতার নাম: মোবারক আলি মিয়া বাড়ির নং : এন0013 বয়স : 20 লিঙ্গ : পুরুষ	IKL2727089 ফটো উপলব্ধ	5 নাম : শ্যামলী রায় অধিকারী স্বামীর নাম: রঞ্জন অধিকারী বাড়ির নং : n0203 বয়স : 33 লিঙ্গ : মহিলা	IKL2072049 ফটো উপলব্ধ	6 নাম : শতাপী অধিকারী ভৌমিক স্বামীর নাম: বিদ্যুৎ ভৌমিক বাড়ির নং : এন00101 বয়স : 25 লিঙ্গ : মহিলা	IKL2541852 ফটো উপলব্ধ
7 নাম : মলয়ারানী দাস স্বামীর নাম: কুমুদ চন্দ্র দাস বাড়ির নং : n0033 বয়স : 71 লিঙ্গ : মহিলা	WB/02/010/255108 ফটো উপলব্ধ	8 নাম : মালতী দাস স্বামীর নাম: নিরঞ্জন দাস বাড়ির নং : n0051 বয়স : 53 লিঙ্গ : মহিলা	IKL2318566 ফটো উপলব্ধ	9 নাম : সোমা দাস পিতার নাম: চঞ্চল দাস বাড়ির নং : এন0033 বয়স : 21 লিঙ্গ : মহিলা	IKL2641876 ফটো উপলব্ধ
10 নাম : তিলোওমা দাস স্বামীর নাম: তপন বর্মন বাড়ির নং : n0099 বয়স : 26 লিঙ্গ : মহিলা	IKL2189470 ফটো উপলব্ধ	11 নাম : দীপালি দাস স্বামীর নাম: চঞ্চল দাস বাড়ির নং : n0033 বয়স : 43 লিঙ্গ : মহিলা	IKL0412262 ফটো উপলব্ধ	12 নাম : চঞ্চল দাস পিতার নাম: কুমুদ চন্দ্র দাস বাড়ির নং : n0033 বয়স : 45 লিঙ্গ : পুরুষ	CQJ2109650 ফটো উপলব্ধ
13 নাম : নিশেশ্বরী দাস স্বামীর নাম: সুজিত বর্মন বাড়ির নং : n0062 বয়স : 50 লিঙ্গ : মহিলা	WB/02/010/183434 ফটো উপলব্ধ	14 নাম : মঞ্জু রানি দাস স্বামীর নাম: কেশব দাস বাড়ির নং : n0065 বয়স : 59 লিঙ্গ : মহিলা	IKL2320059 ফটো উপলব্ধ	15 নাম : নিরঞ্জন দাস পিতার নাম: কুমুদ চন্দ্র দাস বাড়ির নং : n0051 বয়স : 58 লিঙ্গ : পুরুষ	IKL2318558 ফটো উপলব্ধ
16 নাম : কমল দাস পিতার নাম: কেশব দাস বাড়ির নং : n0191 বয়স : 29 লিঙ্গ : পুরুষ	IKL2071934 ফটো উপলব্ধ	17 নাম : স্বপন দাস মায়ের নাম: মঞ্জুরানী দাস বাড়ির নং : n0189 বয়স : 31 লিঙ্গ : পুরুষ	IKL2071918 ফটো উপলব্ধ	18 নাম : অনিমা দাস স্বামীর নাম: প্রানকুমার দাস বাড়ির নং : n0200 বয়স : 33 লিঙ্গ : মহিলা	IKL2072023 ফটো উপলব্ধ
19 নাম : অজিত দাস মায়ের নাম: মঞ্জুরানী দাস বাড়ির নং : n0211 বয়স : 27 লিঙ্গ : পুরুষ	IKL2072122 ফটো উপলব্ধ	20 নাম : কেশরী দাস পিতার নাম: সূর্যকান্ত দাস বাড়ির নং : n0064 বয়স : 66 লিঙ্গ : পুরুষ	IKL1442193 ফটো উপলব্ধ	21 নাম : রাজু দাস পিতার নাম: নিরঞ্জন দাস বাড়ির নং : n0051 বয়স : 30 লিঙ্গ : পুরুষ	IKL1732395 ফটো উপলব্ধ
22 নাম : নমিতা দাস কর্মকার স্বামীর নাম: উজ্জ্বল দাস বাড়ির নং : n0051 বয়স : 33 লিঙ্গ : মহিলা	IKL1732361 ফটো উপলব্ধ	23 নাম : উজ্জ্বল দাস পিতার নাম: নিরঞ্জন দাস বাড়ির নং : n0051 বয়স : 33 লিঙ্গ : পুরুষ	IKL1473610 ফটো উপলব্ধ	24 নাম : শিউলি দাস বর্মন স্বামীর নাম: পলাশ বর্মন বাড়ির নং : n0232 বয়স : 26 লিঙ্গ : মহিলা	IKL2176808 ফটো উপলব্ধ
25 নাম : চনেকা দাস বর্মন স্বামীর নাম: বিশুজিৎ বর্মন বাড়ির নং : n0212 বয়স : 29 লিঙ্গ : মহিলা	IKL1936533 ফটো উপলব্ধ	26 নাম : পম্পা সরকার মোদক স্বামীর নাম: উত্তম মোদক বাড়ির নং : n0212 বয়স : 27 লিঙ্গ : মহিলা	IKL2072130 ফটো উপলব্ধ	27 নাম : দিপা দাস বিশ্বাস স্বামীর নাম: রাকেশ বিশ্বাস বাড়ির নং : এন00110 বয়স : 22 লিঙ্গ : মহিলা	IKL2542116 ফটো উপলব্ধ
28 নাম : স্বপা দাস(মোদক) স্বামীর নাম: প্রসেনজিৎ মোদক বাড়ির নং : n0171 বয়স : 36 লিঙ্গ : মহিলা	IKL0417147 ফটো উপলব্ধ	29 নাম : প্রিয়া দে পিতার নাম: কৃষ্ণ দে বাড়ির নং : n0016 বয়স : 21 লিঙ্গ : মহিলা	IKL2639839 ফটো উপলব্ধ	30 নাম : প্রনতি দে স্বামীর নাম: গোপাল চন্দ্র দে বাড়ির নং : n0016 বয়স : 71 লিঙ্গ : মহিলা	WB/02/010/255163 ফটো উপলব্ধ



বিধানসভা নির্বাচনক্ষেত্রের নং, নাম : 10-কুমারগ্রাম  
ভাগ নং, নাম : 1-বারুই পাড়া (অংশ)

31 নাম : অরিন্দম বর্মন পিতার নাম: জ্যোতিপ্রকাশ বর্মন বাড়ির নং : এন0016 বয়স : 21 লিঙ্গ : পুরুষ	IKL2648566 ফটো উপলব্ধ	32 নাম : জ্যোতিপ্রকাশ বর্মন পিতার নাম: সুশীল কুমার বর্মন বাড়ির নং : এন0016 বয়স : 41 লিঙ্গ : পুরুষ	IKL2297992 ফটো উপলব্ধ	33 নাম : জবা দে(পাল) স্বামীর নাম: কৃষ্ণচন্দ্র দে বাড়ির নং : n0016 বয়স : 41 লিঙ্গ : মহিলা	CQJ2888634 ফটো উপলব্ধ
34 নাম : কৃষ্ণ চন্দ্র দে পিতার নাম: গোপাল চন্দ্র দে বাড়ির নং : n0016 বয়স : 50 লিঙ্গ : পুরুষ	WB/02/010/255344 ফটো উপলব্ধ	35 নাম : সুধীর দাস পিতার নাম: শ্যামাকুমার দাস বাড়ির নং : n0015 বয়স : 66 লিঙ্গ : পুরুষ	CQJ2715704 ফটো উপলব্ধ	36 নাম : জবা দাস স্বামীর নাম: মঙ্গল দাস বাড়ির নং : এন015 বয়স : 24 লিঙ্গ : মহিলা	IKL2564342 ফটো উপলব্ধ
37 নাম : মঙ্গল দাস পিতার নাম: সুধীর দাস বাড়ির নং : n0015 বয়স : 31 লিঙ্গ : পুরুষ	IKL1593664 ফটো উপলব্ধ	38 নাম : ছায়া দে সরকার স্বামীর নাম: তারাপদ দে সরকার বাড়ির নং : n0015 বয়স : 59 লিঙ্গ : মহিলা	WB/02/010/255404 ফটো উপলব্ধ	39 নাম : বাপি দে সরকার পিতার নাম: কালীপদ দে সরকার বাড়ির নং : n0014 বয়স : 38 লিঙ্গ : পুরুষ	CQJ2642080 ফটো উপলব্ধ
40 নাম : শঙ্করী দে সরকার স্বামীর নাম: কালীপদ দে সরকার বাড়ির নং : n0014 বয়স : 61 লিঙ্গ : মহিলা	WB/02/010/255403 ফটো উপলব্ধ	41 নাম : কালিপদ দে সরকার পিতার নাম: কামিনী দে সরকার বাড়ির নং : n0014 বয়স : 71 লিঙ্গ : পুরুষ	WB/02/010/255148 ফটো উপলব্ধ	42 নাম : জয়ন্তী দত্ত দে সরকার স্বামীর নাম: বাবলু দে সরকার বাড়ির নং : n0224 বয়স : 30 লিঙ্গ : মহিলা	IKL2176725 ফটো উপলব্ধ
43 নাম : সুবল দাস পিতার নাম: সুধীর দাস বাড়ির নং : n0015 বয়স : 29 লিঙ্গ : পুরুষ	IKL1848233 ফটো উপলব্ধ	44 নাম : তাপস দে সরকার পিতার নাম: তারাপদ দে সরকার বাড়ির নং : n0015 বয়স : 34 লিঙ্গ : পুরুষ	IKL1362755 ফটো উপলব্ধ	45 নাম : চম্পা দে (সরকার) স্বামীর নাম: বাপি দে সরকার বাড়ির নং : n0014 বয়স : 31 লিঙ্গ : মহিলা	IKL1848340 ফটো উপলব্ধ
46 নাম : তারাপদ দে সরকার পিতার নাম: কামিনী দে সরকার বাড়ির নং : n0015 বয়স : 66 লিঙ্গ : পুরুষ	WB/02/010/255274 ফটো উপলব্ধ	47 নাম : বাবলু দে সরকার পিতার নাম: কালিপদ দে সরকার বাড়ির নং : এন0052 বয়স : 34 লিঙ্গ : পুরুষ	IKL1251818 ফটো উপলব্ধ	48 নাম : বিদ্যুৎ দেবনাথ পিতার নাম: রামচন্দ্র দেবনাথ বাড়ির নং : n0011 বয়স : 42 লিঙ্গ : পুরুষ	CQJ2109668 ফটো উপলব্ধ
49 নাম : অনিতা দেবনাথ স্বামীর নাম: রামচন্দ্র দেবনাথ বাড়ির নং : n0011 বয়স : 66 লিঙ্গ : মহিলা	WB/02/010/255300 ফটো উপলব্ধ	50 নাম : পম্পি দেবনাথ স্বামীর নাম: বিকাশ দেবনাথ বাড়ির নং : n0067 বয়স : 37 লিঙ্গ : মহিলা	CQJ2881712 ফটো উপলব্ধ	51 নাম : অলকা দেবনাথ(পন্ডিভ) স্বামীর নাম: বিদ্যুৎ দেবনাথ বাড়ির নং : n0011 বয়স : 41 লিঙ্গ : মহিলা	CQJ2888642 ফটো উপলব্ধ
52 নাম : বিকাশ দেবনাথ পিতার নাম: রাম চন্দ্র দেবনাথ বাড়ির নং : n0011 বয়স : 44 লিঙ্গ : পুরুষ	CQJ2436574 ফটো উপলব্ধ	53 নাম : বিবেক দেবনাথ পিতার নাম: বিদ্যুৎ দেবনাথ বাড়ির নং : এন0011 বয়স : 20 লিঙ্গ : পুরুষ	IKL2726693 ফটো উপলব্ধ	54 নাম : শ্যামলি প্রধান বর্মন স্বামীর নাম: ফুলকুমার বর্মন বাড়ির নং : এন0133 বয়স : 30 লিঙ্গ : মহিলা	IKL2234490 ফটো উপলব্ধ
55 নাম : হরেন্দ্র প্রসাদ পিতার নাম: রাধেশ্যাম প্রসাদ বাড়ির নং : এন0131 বয়স : 22 লিঙ্গ : পুরুষ	IKL2560225 ফটো উপলব্ধ	56 নাম : বিজয় প্রসাদ পিতার নাম: রাধেশ্যাম প্রসাদ বাড়ির নং : n0217 বয়স : 26 লিঙ্গ : পুরুষ	IKL2176659 ফটো উপলব্ধ	57 নাম : অহিল্যা বর্মন স্বামীর নাম: রতন বর্মন বাড়ির নং : n0197 বয়স : 27 লিঙ্গ : মহিলা	IKL2071991 ফটো উপলব্ধ
58 নাম : বীরেন বর্মন পিতার নাম: পেলকু বর্মন বাড়ির নং : n0024 বয়স : 83 লিঙ্গ : পুরুষ	WB/02/010/255189 ফটো উপলব্ধ	59 নাম : সুনিতী কাশী বর্মন স্বামীর নাম: দিপেন বর্মন বাড়ির নং : n0203 বয়স : 36 লিঙ্গ : মহিলা	YUG1501790 ফটো উপলব্ধ	60 নাম : জ্যোতিষ বর্মন পিতার নাম: হীরেন্দ্রনাথ বর্মন বাড়ির নং : n0223 বয়স : 47 লিঙ্গ : পুরুষ	CQJ2436731 ফটো উপলব্ধ



61 নাম : তপন বর্মণ পিতার নাম: নিশিকান্ত বর্মণ বাড়ির নং : n0059 বয়স : 46 লিঙ্গ : পুরুষ	CQJ1379957 ফটো উপলব্ধ	62 নাম : বিশ্বেশ্বর বর্মণ পিতার নাম: কেলেটঙ্গা বর্মণ বাড়ির নং : n0017 বয়স : 69 লিঙ্গ : পুরুষ	IKL2771418 ফটো উপলব্ধ	63 নাম : হীরনবালা বর্মণ স্বামীর নাম: বঙ্কিম বর্মণ বাড়ির নং : n0007 বয়স : 47 লিঙ্গ : মহিলা	IKL2772259 ফটো উপলব্ধ
64 নাম : মানিক বর্মণ পিতার নাম: নরফুল্ল বর্মণ বাড়ির নং : n0006 বয়স : 40 লিঙ্গ : পুরুষ	CQJ2804524 ফটো উপলব্ধ	65 নাম : সম্ব রী বর্মণ স্বামীর নাম: অজিত বর্মণ বাড়ির নং : n0009 বয়স : 44 লিঙ্গ : মহিলা	CQJ2109692 ফটো উপলব্ধ	66 নাম : নরফুল্ল বর্মণ পিতার নাম: রবিচন্দ্র বর্মণ বাড়ির নং : n0006 বয়স : 69 লিঙ্গ : পুরুষ	WB/02/010/255382 ফটো উপলব্ধ
67 নাম : মালতী বর্মণ স্বামীর নাম: সঞ্জিব বর্মণ বাড়ির নং : n0055 বয়স : 43 লিঙ্গ : মহিলা	CQJ2436657 ফটো উপলব্ধ	68 নাম : মমতারানী বর্মণ স্বামীর নাম: রঞ্জিত কুমার বর্মণ বাড়ির নং : n0055 বয়স : 49 লিঙ্গ : মহিলা	WB/02/010/255193 ফটো উপলব্ধ	69 নাম : উপেন বর্মণ পিতার নাম: রমেশ চন্দ্র বর্মণ বাড়ির নং : n0005 বয়স : 43 লিঙ্গ : পুরুষ	CQJ1378678 ফটো উপলব্ধ
70 নাম : ললিতা বর্মণ স্বামীর নাম: অনিল বর্মণ বাড়ির নং : n0054 বয়স : 33 লিঙ্গ : মহিলা	IKL1473651 ফটো উপলব্ধ	71 নাম : দিপেন বর্মণ পিতার নাম: রমেশ বর্মণ বাড়ির নং : n0005 বয়স : 37 লিঙ্গ : পুরুষ	IKL1251784 ফটো উপলব্ধ	72 নাম : ভোলা বর্মণ পিতার নাম: রমেশ বর্মণ বাড়ির নং : n0005 বয়স : 39 লিঙ্গ : পুরুষ	CQJ2804516 ফটো উপলব্ধ
73 নাম : হেমন্ত বর্মণ পিতার নাম: হিরেন্দ্র নাথ বর্মণ বাড়ির নং : n0023 বয়স : 38 লিঙ্গ : পুরুষ	CQJ2642106 ফটো উপলব্ধ	74 নাম : রমেশ বর্মণ পিতার নাম: রবিচন্দ্র বর্মণ বাড়ির নং : n0005 বয়স : 70 লিঙ্গ : পুরুষ	IKL2312841 ফটো উপলব্ধ	75 নাম : সরলা বর্মণ স্বামীর নাম: হেমেন বর্মণ বাড়ির নং : n0029 বয়স : 48 লিঙ্গ : মহিলা	IKL2316693 ফটো উপলব্ধ
76 নাম : নুপেন বর্মণ পিতার নাম: শচীন বর্মণ বাড়ির নং : n0004 বয়স : 51 লিঙ্গ : পুরুষ	CQJ1379221 ফটো উপলব্ধ	77 নাম : কৃষ্ণ বর্মণ পিতার নাম: বিশ্বেশ্বর বর্মণ বাড়ির নং : n0017 বয়স : 35 লিঙ্গ : পুরুষ	IKL1362763 ফটো উপলব্ধ	78 নাম : বিশ্বজিৎ বর্মণ পিতার নাম: বঙ্কিম বর্মণ বাড়ির নং : n0007 বয়স : 35 লিঙ্গ : পুরুষ	IKL1251792 ফটো উপলব্ধ
79 নাম : তাপসী বর্মণ স্বামীর নাম: জিৎমল বর্মণ বাড়ির নং : n0204 বয়স : 27 লিঙ্গ : মহিলা	IKL2072056 ফটো উপলব্ধ	80 নাম : ভোলা বর্মণ পিতার নাম: সর্বেশ্বর বর্মণ বাড়ির নং : n0057 বয়স : 40 লিঙ্গ : পুরুষ	CQJ2804599 ফটো উপলব্ধ	81 নাম : সর্বেশ্বর বর্মণ পিতার নাম: নলেশ্বর বর্মণ বাড়ির নং : n0057 বয়স : 66 লিঙ্গ : পুরুষ	WB/02/010/255065 ফটো উপলব্ধ
82 নাম : অনিল বর্মণ পিতার নাম: সন্তোষ বর্মণ বাড়ির নং : n0054 বয়স : 34 লিঙ্গ : পুরুষ	IKL1362771 ফটো উপলব্ধ	83 নাম : জানকি রায় বর্মণ স্বামীর নাম: জয়কান্ত বর্মণ বাড়ির নং : n0198 বয়স : 30 লিঙ্গ : মহিলা	IKL2072007 ফটো উপলব্ধ	84 নাম : দিপালী বর্মণ স্বামীর নাম: বিপুল বর্মণ বাড়ির নং : এন0026 বয়স : 29 লিঙ্গ : মহিলা	IKL2233864 ফটো উপলব্ধ
85 নাম : লিপিকা বর্মণ স্বামীর নাম: রমাকান্ত বর্মণ বাড়ির নং : এন0069 বয়স : 27 লিঙ্গ : মহিলা	IKL2080935 ফটো উপলব্ধ	86 নাম : বিশ্বজিৎ বর্মণ পিতার নাম: টেপেরা বর্মণ বাড়ির নং : এন0019 বয়স : 26 লিঙ্গ : পুরুষ	IKL2234219 ফটো উপলব্ধ	87 নাম : রমেন্দ্র চন্দ্র বর্মণ পিতার নাম: ধৈচন্দ্র বর্মণ বাড়ির নং : n0042 বয়স : 57 লিঙ্গ : পুরুষ	WB/02/010/255388 ফটো উপলব্ধ
88 নাম : নারায়ণ চন্দ্র বর্মণ পিতার নাম: ধৈচন্দ্র বর্মণ বাড়ির নং : এন0042 বয়স : 67 লিঙ্গ : পুরুষ	IKL2306439 ফটো উপলব্ধ	89 নাম : লক্ষী মোদক স্বামীর নাম: জম্মোজয় মোদক বাড়ির নং : এন0017 বয়স : 34 লিঙ্গ : মহিলা	IKL2234565 ফটো উপলব্ধ	90 নাম : রঞ্জয় বর্মণ পিতার নাম: রঞ্জিত বর্মণ বাড়ির নং : এন0019 বয়স : 24 লিঙ্গ : পুরুষ	IKL2471951 ফটো উপলব্ধ

91 নাম : রবি বর্মণ পিতার নাম: রঞ্জিত বর্মণ বাড়ির নং : n0226 বয়স : 28 লিঙ্গ : পুরুষ	IKL2176741 ফটো উপলব্ধ	92 নাম : অভিজিৎ বর্মণ পিতার নাম: কৃষ্ণ চন্দ্র বর্মণ বাড়ির নং : n0225 বয়স : 27 লিঙ্গ : পুরুষ	IKL2176733 ফটো উপলব্ধ	93 নাম : জ্যোৎস্না বর্মণ স্বামীর নাম: নরেন বর্মণ বাড়ির নং : n0028 বয়স : 57 লিঙ্গ : মহিলা	IKL1949387 ফটো উপলব্ধ
94 নাম : শ্যামল বর্মণ পিতার নাম: মগেন বর্মণ বাড়ির নং : n0026 বয়স : 47 লিঙ্গ : পুরুষ	CQJ1458215 ফটো উপলব্ধ	95 নাম : নিতোশ্বরী বর্মণ স্বামীর নাম: রবীন্দ্র বর্মণ বাড়ির নং : n0021 বয়স : 66 লিঙ্গ : মহিলা	IKL2770501 ফটো উপলব্ধ	96 নাম : সুজন বর্মণ পিতার নাম: পেরপেরু বর্মণ বাড়ির নং : n0020 বয়স : 56 লিঙ্গ : পুরুষ	WB/02/010/255243 ফটো উপলব্ধ
97 নাম : সন্ধ্যা বর্মণ স্বামীর নাম: সুজিত বর্মণ বাড়ির নং : n0019 বয়স : 45 লিঙ্গ : মহিলা	CQJ1457951 ফটো উপলব্ধ	98 নাম : সুজিৎ বর্মণ পিতার নাম: টুন্ডা বর্মণ বাড়ির নং : n0018 বয়স : 42 লিঙ্গ : পুরুষ	CQJ2109734 ফটো উপলব্ধ	99 নাম : বুধেশ্বরী বর্মণ স্বামীর নাম: টুন্ডা বর্মণ বাড়ির নং : n0018 বয়স : 71 লিঙ্গ : মহিলা	WB/02/010/255257 ফটো উপলব্ধ
100 নাম : বিভারানী বর্মণ পিতার নাম: নগেন বর্মণ বাড়ির নং : n0060 বয়স : 69 লিঙ্গ : মহিলা	WB/02/010/255051 ফটো উপলব্ধ	101 নাম : সুপন বর্মণ পিতার নাম: নিশিকান্ত বর্মণ বাড়ির নং : n0059 বয়স : 35 লিঙ্গ : পুরুষ	IKL1848381 ফটো উপলব্ধ	102 নাম : মালতি বর্মণ স্বামীর নাম: নারায়ণ বর্মণ বাড়ির নং : n0054 বয়স : 63 লিঙ্গ : মহিলা	WB/02/010/255371 ফটো উপলব্ধ
103 নাম : কৌশল্যা বর্মণ স্বামীর নাম: টেপেরা বর্মণ বাড়ির নং : এন0026 বয়স : 47 লিঙ্গ : মহিলা	IKL2234227 ফটো উপলব্ধ	104 নাম : নরেন বর্মণ পিতার নাম: আনন্দ বর্মণ বাড়ির নং : n0028 বয়স : 67 লিঙ্গ : পুরুষ	WB/02/010/255321 ফটো উপলব্ধ	105 নাম : মঞ্জুশ্রী বর্মণ স্বামীর নাম: দিপক কুমার বর্মণ বাড়ির নং : n0164 বয়স : 36 লিঙ্গ : মহিলা	YUG0289330 ফটো উপলব্ধ
106 নাম : চন্দন কুমার বর্মণ পিতার নাম: হীরেন্দ্রনাথ বর্মণ বাড়ির নং : n0023 বয়স : 52 লিঙ্গ : পুরুষ	WB/02/010/255039 ফটো উপলব্ধ	107 নাম : রঞ্জিত কুমার বর্মণ পিতার নাম: গীরেন বর্মণ বাড়ির নং : n0019 বয়স : 57 লিঙ্গ : পুরুষ	WB/02/010/255303 ফটো উপলব্ধ	108 নাম : কুমার বর্মণ (দাস) স্বামীর নাম: নূপেন বর্মণ বাড়ির নং : n0017 বয়স : 34 লিঙ্গ : মহিলা	IKL1350313 ফটো উপলব্ধ
109 নাম : লক্ষী বর্মণ স্বামীর নাম: বিষ্ণু বর্মণ বাড়ির নং : n0060 বয়স : 41 লিঙ্গ : মহিলা	CQJ1457621 ফটো উপলব্ধ	110 নাম : সম্রাট বর্মণ পিতার নাম: রমাকান্ত বর্মণ বাড়ির নং : এন0060 বয়স : 25 লিঙ্গ : পুরুষ	IKL2233880 ফটো উপলব্ধ	111 নাম : দীনেশ বর্মণ পিতার নাম: টেপেরা বর্মণ বাড়ির নং : এন0019 বয়স : 28 লিঙ্গ : পুরুষ	IKL2234185 ফটো উপলব্ধ
112 নাম : সুনীল বর্মণ পিতার নাম: হানমোহন বর্মণ বাড়ির নং : n0168 বয়স : 38 লিঙ্গ : পুরুষ	IKL1732411 ফটো উপলব্ধ	113 নাম : মনোজ বর্মণ পিতার নাম: নূপেন বর্মণ বাড়ির নং : এন0070 বয়স : 22 লিঙ্গ : পুরুষ	IKL2564235 ফটো উপলব্ধ	114 নাম : দিপক বর্মণ পিতার নাম: হীরেন্দ্র নাথ বর্মণ বাড়ির নং : n0023 বয়স : 42 লিঙ্গ : পুরুষ	CQJ2804565 ফটো উপলব্ধ
115 নাম : কেতেশ্বরী বর্মণ স্বামীর নাম: শচীন বর্মণ বাড়ির নং : n0004 বয়স : 76 লিঙ্গ : মহিলা	WB/02/010/255273 ফটো উপলব্ধ	116 নাম : হেমেন বর্মণ পিতার নাম: আনন্দ বর্মণ বাড়ির নং : n0029 বয়স : 55 লিঙ্গ : পুরুষ	IKL2316685 ফটো উপলব্ধ	117 নাম : পিংকী বর্মণ স্বামীর নাম: বিনয় বর্মণ বাড়ির নং : n0206 বয়স : 27 লিঙ্গ : মহিলা	IKL2072072 ফটো উপলব্ধ
118 নাম : স্বপ্না বর্মণ স্বামীর নাম: শনিয়া বর্মণ বাড়ির নং : n0012 বয়স : 51 লিঙ্গ : মহিলা	WB/02/010/255256 ফটো উপলব্ধ	119 নাম : শনিয়া বর্মণ পিতার নাম: টুন্ডা বর্মণ বাড়ির নং : n0012 বয়স : 58 লিঙ্গ : পুরুষ	WB/02/010/255050 ফটো উপলব্ধ	120 নাম : রুপেশ্বর বর্মণ পিতার নাম: মতি বর্মণ বাড়ির নং : n0058 বয়স : 76 লিঙ্গ : পুরুষ	IKL2769941 ফটো উপলব্ধ



121 নাম : সমরেশ বর্মণ মায়ের নাম: বেমেলাশ্রী বর্মণ বাড়ির নং : n0010 বয়স : 35 লিঙ্গ : পুরুষ	IKL1473586 ফটো উপলব্ধ	122 নাম : অমল বর্মণ পিতার নাম: বিরেন বর্মণ বাড়ির নং : n0056 বয়স : 40 লিঙ্গ : পুরুষ	CQJ2888675 ফটো উপলব্ধ	123 নাম : রঞ্জিত বর্মণ পিতার নাম: শংকর বর্মণ বাড়ির নং : n0175 বয়স : 50 লিঙ্গ : পুরুষ	DMY1460310 ফটো উপলব্ধ
124 নাম : সন্ধ্যা বর্মণ স্বামীর নাম: শ্যামল বর্মণ বাড়ির নং : n0054 বয়স : 41 লিঙ্গ : মহিলা	CQJ2274843 ফটো উপলব্ধ	125 নাম : অর্নময়ী বর্মণ স্বামীর নাম: নৃপেন বর্মণ বাড়ির নং : n0004 বয়স : 43 লিঙ্গ : মহিলা	CQJ2436582 ফটো উপলব্ধ	126 নাম : পুতুল বর্মণ পিতার নাম: সুরেন্দ্র বর্মণ বাড়ির নং : n0216 বয়স : 27 লিঙ্গ : মহিলা	IKL2126373 ফটো উপলব্ধ
127 নাম : ফুলেশ্বরী বর্মণ স্বামীর নাম: রমেশ বর্মণ বাড়ির নং : n0005 বয়স : 64 লিঙ্গ : মহিলা	IKL1949395 ফটো উপলব্ধ	128 নাম : বেমেলাশ্রী বর্মণ স্বামীর নাম: নুশীল বর্মণ বাড়ির নং : n0010 বয়স : 59 লিঙ্গ : মহিলা	IKL2772200 ফটো উপলব্ধ	129 নাম : দুলােশ্বরী বর্মণ স্বামীর নাম: নিশিকান্ত বর্মণ বাড়ির নং : n0059 বয়স : 66 লিঙ্গ : মহিলা	WB/02/010/255135 ফটো উপলব্ধ
130 নাম : ঝিলেশ্বরী বর্মণ স্বামীর নাম: বিশ্বেশ্বর বর্মণ বাড়ির নং : n0017 বয়স : 61 লিঙ্গ : মহিলা	CQJ1380336 ফটো উপলব্ধ	131 নাম : য়োশোদা বর্মণ স্বামীর নাম: সুমন্ত বর্মণ বাড়ির নং : n0058 বয়স : 53 লিঙ্গ : মহিলা	IKL2770006 ফটো উপলব্ধ	132 নাম : সুমন্ত বর্মণ পিতার নাম: মতি বর্মণ বাড়ির নং : n0058 বয়স : 63 লিঙ্গ : পুরুষ	IKL2770451 ফটো উপলব্ধ
133 নাম : শ্যামল বর্মণ পিতার নাম: নারায়ণ বর্মণ বাড়ির নং : n0054 বয়স : 49 লিঙ্গ : পুরুষ	WB/02/010/255372 ফটো উপলব্ধ	134 নাম : শিব বর্মণ পিতার নাম: বিশ্বেশ্বর বর্মণ বাড়ির নং : n0017 বয়স : 48 লিঙ্গ : পুরুষ	CQJ2109742 ফটো উপলব্ধ	135 নাম : সুনাতন বর্মণ পিতার নাম: হেমেন বর্মণ বাড়ির নং : n0029 বয়স : 27 লিঙ্গ : পুরুষ	IKL1732429 ফটো উপলব্ধ
136 নাম : লালমতি বর্মণ স্বামীর নাম: বিমল বর্মণ বাড়ির নং : n0026 বয়স : 55 লিঙ্গ : মহিলা	IKL2327708 ফটো উপলব্ধ	137 নাম : রত্না বর্মণ স্বামীর নাম: সরোজিত বর্মণ বাড়ির নং : n0020 বয়স : 36 লিঙ্গ : মহিলা	IKL1848282 ফটো উপলব্ধ	138 নাম : সরজিৎ বর্মণ পিতার নাম: পেরপেরু বর্মণ বাড়ির নং : n0020 বয়স : 43 লিঙ্গ : পুরুষ	CQJ2804490 ফটো উপলব্ধ
139 নাম : সৃজিত বর্মণ পিতার নাম: সতীশ বর্মণ বাড়ির নং : n0019 বয়স : 46 লিঙ্গ : পুরুষ	CQJ1457944 ফটো উপলব্ধ	140 নাম : রীনা বর্মণ স্বামীর নাম: শিব বর্মণ বাড়ির নং : n0017 বয়স : 40 লিঙ্গ : মহিলা	CQJ2436640 ফটো উপলব্ধ	141 নাম : নমিতা লায়েক বর্মণ স্বামীর নাম: প্রানকান্ত বর্মণ বাড়ির নং : n0060 বয়স : 53 লিঙ্গ : মহিলা	IKL2314334 ফটো উপলব্ধ
142 নাম : বিকাশ বর্মণ মায়ের নাম: বাসন্তী বর্মণ বাড়ির নং : n0030 বয়স : 33 লিঙ্গ : পুরুষ	IKL1473602 ফটো উপলব্ধ	143 নাম : ক্ষিরোদ রায় পিতার নাম: বুধারুণাম রায় বাড়ির নং : n0030 বয়স : 63 লিঙ্গ : পুরুষ	CQJ2804631 ফটো উপলব্ধ	144 নাম : নিয়তী বর্মণ স্বামীর নাম: প্রদীপ বর্মণ বাড়ির নং : n0031 বয়স : 48 লিঙ্গ : মহিলা	WB/02/010/255427 ফটো উপলব্ধ
145 নাম : নীরা বর্মণ পিতার নাম: ঈশ্বর বর্মণ বাড়ির নং : n0031 বয়স : 73 লিঙ্গ : মহিলা	WB/02/010/255058 ফটো উপলব্ধ	146 নাম : প্রদীপ বর্মণ পিতার নাম: সিদ্ধনাথ বর্মণ বাড়ির নং : n0031 বয়স : 46 লিঙ্গ : পুরুষ	IKL1848373 ফটো উপলব্ধ	147 নাম : মংগলী বর্মণ স্বামীর নাম: নীরা বর্মণ বাড়ির নং : n0031 বয়স : 63 লিঙ্গ : মহিলা	IKL2769917 ফটো উপলব্ধ
148 নাম : নির্মল বর্মণ পিতার নাম: মগেন বর্মণ বাড়ির নং : n0026 বয়স : 59 লিঙ্গ : পুরুষ	WB/02/010/255181 ফটো উপলব্ধ	149 নাম : সত্যজিৎ বর্মণ পিতার নাম: বঙ্কিম বর্মণ বাড়ির নং : n0007 বয়স : 30 লিঙ্গ : পুরুষ	IKL1732460 ফটো উপলব্ধ	150 নাম : শিবেন বর্মণ পিতার নাম: শচীন্দ্র বর্মণ বাড়ির নং : n0004 বয়স : 55 লিঙ্গ : পুরুষ	WB/02/010/255061 ফটো উপলব্ধ

151 নাম : টুনডা বর্মণ পিতার নাম: করকটা বর্মণ বাড়ির নং : n0018 বয়স : 79 লিঙ্গ : পুরুষ	WB/02/010/255142 ফটো উপলব্ধ	152 নাম : দিপক কুমার বর্মণ পিতার নাম: নলিনী কান্ত বর্মণ বাড়ির নং : n0164 বয়স : 37 লিঙ্গ : পুরুষ	CQJ2805190 ফটো উপলব্ধ	153 নাম : সজেন বর্মণ পিতার নাম: ধীরেন্দ্র বর্মণ বাড়ির নং : n0008 বয়স : 38 লিঙ্গ : পুরুষ	CQJ2804508 ফটো উপলব্ধ
154 নাম : কমল বর্মণ পিতার নাম: মগেন বর্মণ বাড়ির নং : n0026 বয়স : 46 লিঙ্গ : পুরুষ	CQJ2436616 ফটো উপলব্ধ	155 নাম : দিপালী বর্মণ স্বামীর নাম: শ্যামল বর্মণ বাড়ির নং : n0026 বয়স : 44 লিঙ্গ : মহিলা	CQJ1457530 ফটো উপলব্ধ	156 নাম : মিঠু বর্মণ পিতার নাম: গজেন বর্মণ বাড়ির নং : n0202 বয়স : 27 লিঙ্গ : মহিলা	IKL2072031 ফটো উপলব্ধ
157 নাম : ভূপেন্দ্র বর্মণ পিতার নাম: শচীন বর্মণ বাড়ির নং : n0004 বয়স : 42 লিঙ্গ : পুরুষ	CQJ2436590 ফটো উপলব্ধ	158 নাম : অচিন্ত বর্মণ পিতার নাম: কমল বর্মণ বাড়ির নং : এন0026 বয়স : 25 লিঙ্গ : পুরুষ	IKL2233732 ফটো উপলব্ধ	159 নাম : বিধান বর্মণ পিতার নাম: বিষ্ণু বর্মণ বাড়ির নং : এন0173 বয়স : 25 লিঙ্গ : পুরুষ	IKL2233849 ফটো উপলব্ধ
160 নাম : মনিকা বর্মণ পিতার নাম: বিষ্ণু বর্মণ বাড়ির নং : এন00173 বয়স : 22 লিঙ্গ : মহিলা	IKL2578474 ফটো উপলব্ধ	161 নাম : তাপসী বর্মণ পিতার নাম: বিপিন বর্মণ বাড়ির নং : এন0130 বয়স : 21 লিঙ্গ : মহিলা	IKL2637288 ফটো উপলব্ধ	162 নাম : সুকুমার বর্মণ পিতার নাম: গোলেন্দ্র বর্মণ বাড়ির নং : n0043 বয়স : 51 লিঙ্গ : পুরুষ	WB/02/010/255153 ফটো উপলব্ধ
163 নাম : ভারতী বর্মণ পিতার নাম: গোলেন্দ্র বর্মণ বাড়ির নং : n0043 বয়স : 56 লিঙ্গ : মহিলা	CQJ2715654 ফটো উপলব্ধ	164 নাম : কুকিলা বর্মণ রায় স্বামীর নাম: ক্ষীরোদ রায় বাড়ির নং : n0030 বয়স : 52 লিঙ্গ : মহিলা	CQJ2109783 ফটো উপলব্ধ	165 নাম : সুস্মিতা বর্মণ স্বামীর নাম: হেমন্ত বর্মণ বাড়ির নং : n0219 বয়স : 27 লিঙ্গ : মহিলা	IKL2176675 ফটো উপলব্ধ
166 নাম : রুস্পা বিশ্বাস পিতার নাম: যতীন্দ্র বিশ্বাস বাড়ির নং : n0021 বয়স : 24 লিঙ্গ : মহিলা	IKL2394997 ফটো উপলব্ধ	167 নাম : বিষ্ণু বর্মণ পিতার নাম: নগেন বর্মণ বাড়ির নং : n0173 বয়স : 55 লিঙ্গ : পুরুষ	IKL2315455 ফটো উপলব্ধ	168 নাম : রমাকান্ত বর্মণ পিতার নাম: সর্বেশ্বর বর্মণ বাড়ির নং : n0069 বয়স : 35 লিঙ্গ : পুরুষ	IKL1362821 ফটো উপলব্ধ
169 নাম : মংগলী বর্মণ স্বামীর নাম: সেবেন বর্মণ বাড়ির নং : n0027 বয়স : 68 লিঙ্গ : মহিলা	IKL2314144 ফটো উপলব্ধ	170 নাম : বিমল বর্মণ পিতার নাম: মগেন বর্মণ বাড়ির নং : n0026 বয়স : 65 লিঙ্গ : পুরুষ	IKL2327690 ফটো উপলব্ধ	171 নাম : নাদুরী বর্মণ (রায়) স্বামীর নাম: সুজন বর্মণ বাড়ির নং : n0020 বয়স : 43 লিঙ্গ : মহিলা	CQJ1457480 ফটো উপলব্ধ
172 নাম : পেরপেরু বর্মণ পিতার নাম: কেলটেঙ্গা বর্মণ বাড়ির নং : n0020 বয়স : 79 লিঙ্গ : পুরুষ	WB/02/010/255228 ফটো উপলব্ধ	173 নাম : সুশীল বর্মণ পিতার নাম: সতীশচন্দ্র বর্মণ বাড়ির নং : n0019 বয়স : 40 লিঙ্গ : পুরুষ	CQJ2715647 ফটো উপলব্ধ	174 নাম : অনন্ত কুমার বর্মণ পিতার নাম: নগেন বর্মণ বাড়ির নং : n0060 বয়স : 52 লিঙ্গ : পুরুষ	WB/02/010/255370 ফটো উপলব্ধ
175 নাম : দীপালী বর্মণ স্বামীর নাম: তপন বর্মণ বাড়ির নং : n0059 বয়স : 38 লিঙ্গ : মহিলা	IKL1732379 ফটো উপলব্ধ	176 নাম : নবো বর্মণ স্বামীর নাম: নরফুল্ল বর্মণ বাড়ির নং : n0006 বয়স : 61 লিঙ্গ : মহিলা	WB/02/010/255364 ফটো উপলব্ধ	177 নাম : প্রশান্ত বর্মণ পিতার নাম: সুমন্ত বর্মণ বাড়ির নং : n0058 বয়স : 33 লিঙ্গ : পুরুষ	IKL1362789 ফটো উপলব্ধ
178 নাম : সুরেন্দ্র বর্মণ পিতার নাম: ধৈচন বর্মণ বাড়ির নং : বয়স : 59 লিঙ্গ : পুরুষ	WB/02/010/255146 ফটো উপলব্ধ	179 নাম : উমেশ বর্মণ মায়ের নাম: বেমলাশ্রী বর্মণ বাড়ির নং : n0010 বয়স : 30 লিঙ্গ : পুরুষ	IKL1732452 ফটো উপলব্ধ	180 নাম : বিনতা অধিকারী (বর্মণ) স্বামীর নাম: ভোলা বর্মণ বাড়ির নং : n0057 বয়স : 33 লিঙ্গ : মহিলা	IKL1848399 ফটো উপলব্ধ

181 নাম : মনোজিৎ বর্মণ পিতার নাম: নরফুল বর্মণ বাড়ির নং : n0006 বয়স : 34 লিঙ্গ : পুরুষ	IKL1732403 ফটো উপলব্ধ	182 নাম : ধনেশ্বরী বর্মণ স্বামীর নাম: জয়মোহন বর্মণ বাড়ির নং : 113 বয়স : 33 লিঙ্গ : মহিলা	IKL1949403 ফটো উপলব্ধ	183 নাম : নমিতা বর্মণ স্বামীর নাম: বীরেন বর্মণ বাড়ির নং : n0056 বয়স : 66 লিঙ্গ : মহিলা	WB/02/010/255194 ফটো উপলব্ধ
184 নাম : নিমকী বর্মণ স্বামীর নাম: উপেন বর্মণ বাড়ির নং : n0005 বয়স : 32 লিঙ্গ : মহিলা	IKL1848308 ফটো উপলব্ধ	185 নাম : শুরা বর্মণ স্বামীর নাম: রঞ্জিত বর্মণ বাড়ির নং : n0174 বয়স : 38 লিঙ্গ : মহিলা	DMY2437374 ফটো উপলব্ধ	186 নাম : মিনা বর্মণ স্বামীর নাম: ভোলা বর্মণ বাড়ির নং : n0005 বয়স : 36 লিঙ্গ : মহিলা	IKL1251743 ফটো উপলব্ধ
187 নাম : পূর্ববাসী বর্মণ স্বামীর নাম: সুভাষ বর্মণ বাড়ির নং : n0054 বয়স : 49 লিঙ্গ : মহিলা	IKL2327880 ফটো উপলব্ধ	188 নাম : সন্তোষ বর্মণ পিতার নাম: শশীমোহন বর্মণ বাড়ির নং : n0054 বয়স : 61 লিঙ্গ : পুরুষ	WB/02/010/255205 ফটো উপলব্ধ	189 নাম : রাধিকা রায় বর্মণ স্বামীর নাম: শ্যামল কান্তি বর্মণ বাড়ির নং : n0042 বয়স : 52 লিঙ্গ : মহিলা	IKL2306777 ফটো উপলব্ধ
190 নাম : শ্যামলকান্তি বর্মণ পিতার নাম: ধৈচন বর্মণ বাড়ির নং : n0042 বয়স : 55 লিঙ্গ : পুরুষ	IKL2304566 ফটো উপলব্ধ	191 নাম : রেনুকা বর্মণ (সাহা) স্বামীর নাম: পরিমল চন্দ্র সাহা বাড়ির নং : n0030 বয়স : 43 লিঙ্গ : মহিলা	CQJ2110682 ফটো উপলব্ধ	192 নাম : বাসন্তী বর্মণ পিতার নাম: গিরেন বর্মণ বাড়ির নং : n0030 বয়স : 51 লিঙ্গ : মহিলা	WB/02/010/255378 ফটো উপলব্ধ
193 নাম : টুম্পা বর্মণ স্বামীর নাম: অমৃত বর্মণ বাড়ির নং : n0155 বয়স : 27 লিঙ্গ : মহিলা	IKL2176683 ফটো উপলব্ধ	194 নাম : মান্নি বর্মণ স্বামীর নাম: বিশুজিৎ বর্মণ বাড়ির নং : এন0092 বয়স : 27 লিঙ্গ : মহিলা	IKL2233914 ফটো উপলব্ধ	195 নাম : সঞ্জয় বর্মণ পিতার নাম: সঞ্জিত বর্মণ বাড়ির নং : এন0055 বয়স : 23 লিঙ্গ : পুরুষ	IKL2471977 ফটো উপলব্ধ
196 নাম : প্রশান্ত বর্মণ পিতার নাম: কমল বর্মণ বাড়ির নং : n0194 বয়স : 27 লিঙ্গ : পুরুষ	IKL2071967 ফটো উপলব্ধ	197 নাম : নমিতা বর্মণ স্বামীর নাম: ধনকুমার বর্মণ বাড়ির নং : এন0134 বয়স : 22 লিঙ্গ : মহিলা	IKL2564300 ফটো উপলব্ধ	198 নাম : বিশ্বনাথ বর্মণ পিতার নাম: বিমল বর্মণ বাড়ির নং : n0050 বয়স : 31 লিঙ্গ : পুরুষ	IKL1593680 ফটো উপলব্ধ
199 নাম : বৃন্দেশ্বরী বর্মণ স্বামীর নাম: মগেন বর্মণ বাড়ির নং : n0026 বয়স : 81 লিঙ্গ : মহিলা	WB/02/010/255097 ফটো উপলব্ধ	200 নাম : প্রমিলাবানী বর্মণ স্বামীর নাম: হীরেন্দ্রনাথ বর্মণ বাড়ির নং : n0023 বয়স : 66 লিঙ্গ : মহিলা	IKL2769867 ফটো উপলব্ধ	201 নাম : সুমিত্রা বর্মণ স্বামীর নাম: বিমল বর্মণ বাড়ির নং : n0050 বয়স : 52 লিঙ্গ : মহিলা	WB/02/010/255080 ফটো উপলব্ধ
202 নাম : সরস্বতী বর্মণ স্বামীর নাম: সুশীল বর্মণ বাড়ির নং : n0019 বয়স : 34 লিঙ্গ : মহিলা	IKL1848274 ফটো উপলব্ধ	203 নাম : জিৎমল বর্মণ পিতার নাম: নরেন বর্মণ বাড়ির নং : n0028 বয়স : 31 লিঙ্গ : পুরুষ	IKL1593656 ফটো উপলব্ধ	204 নাম : জয়মোহন বর্মণ পিতার নাম: সেবেন বর্মণ বাড়ির নং : 113 বয়স : 38 লিঙ্গ : পুরুষ	CQJ2810604 ফটো উপলব্ধ
205 নাম : বিপুল বর্মণ স্বামীর নাম: বিমল বর্মণ বাড়ির নং : n0026 বয়স : 36 লিঙ্গ : পুরুষ	IKL1251669 ফটো উপলব্ধ	206 নাম : সুমতি বর্মণ পিতার নাম: রমাকান্ত বর্মণ বাড়ির নং : n0060 বয়স : 28 লিঙ্গ : মহিলা	IKL1949361 ফটো উপলব্ধ	207 নাম : আরতি বর্মণ স্বামীর নাম: শিবেন বর্মণ বাড়ির নং : n0004 বয়স : 49 লিঙ্গ : মহিলা	WB/02/010/255384 ফটো উপলব্ধ
208 নাম : গীতা বর্মণ স্বামীর নাম: রমাকান্ত বর্মণ বাড়ির নং : n0060 বয়স : 43 লিঙ্গ : মহিলা	CQJ2436707 ফটো উপলব্ধ	209 নাম : নৃপেন বর্মণ পিতার নাম: বিশেশ্বর বর্মণ বাড়ির নং : n0017 বয়স : 42 লিঙ্গ : পুরুষ	CQJ2109759 ফটো উপলব্ধ	210 নাম : প্রানকান্ত বর্মণ পিতার নাম: নগেন বর্মণ বাড়ির নং : n0060 বয়স : 64 লিঙ্গ : পুরুষ	IKL2317683 ফটো উপলব্ধ



211 নাম : বন্ধিম বর্মণ পিতার নাম: রবিচন্দ্র বর্মণ বাড়ির নং : n0007 বয়স : 66 লিঙ্গ : পুরুষ	IKL2771954 ফটো উপলব্ধ	212 নাম : চিত্তেশ্বরী বর্মণ স্বামীর নাম: সর্বেশ্বর বর্মণ বাড়ির নং : n0057 বয়স : 59 লিঙ্গ : মহিলা	WB/02/010/255261 ফটো উপলব্ধ	213 নাম : করুণা রায় পিতার নাম: ক্ষীরদ রায় বাড়ির নং : n0030 বয়স : 28 লিঙ্গ : মহিলা	IKL1949262 ফটো উপলব্ধ
214 নাম : অনিতা বর্মণ স্বামীর নাম: কমল বর্মণ বাড়ির নং : n0026 বয়স : 43 লিঙ্গ : মহিলা	CQJ2436624 ফটো উপলব্ধ	215 নাম : জ্যোৎস্না বর্মণ স্বামীর নাম: শশধর বর্মণ বাড়ির নং : n0032 বয়স : 43 লিঙ্গ : মহিলা	CQJ2109767 ফটো উপলব্ধ	216 নাম : শশধর বর্মণ পিতার নাম: খোকারাম বর্মণ বাড়ির নং : n0032 বয়স : 61 লিঙ্গ : পুরুষ	WB/02/010/255315 ফটো উপলব্ধ
217 নাম : ফুলমালা বর্মণ স্বামীর নাম: গাদুল বর্মণ বাড়ির নং : n0022 বয়স : 76 লিঙ্গ : মহিলা	IKL2771939 ফটো উপলব্ধ	218 নাম : রমাকান্ত বর্মণ পিতার নাম: নগেন বর্মণ বাড়ির নং : n0060 বয়স : 65 লিঙ্গ : পুরুষ	WB/02/010/255342 ফটো উপলব্ধ	219 নাম : তাপসী বর্মণ স্বামীর নাম: দিপক বর্মণ বাড়ির নং : n0023 বয়স : 31 লিঙ্গ : মহিলা	IKL1848316 ফটো উপলব্ধ
220 নাম : কুসুম বর্মণ পিতার নাম: শিবেন বর্মণ বাড়ির নং : n0004 বয়স : 30 লিঙ্গ : পুরুষ	IKL1732437 ফটো উপলব্ধ	221 নাম : রিত্তা বর্মণ স্বামীর নাম: জ্যোতিষ বর্মণ বাড়ির নং : n0023 বয়স : 35 লিঙ্গ : মহিলা	IKL1251768 ফটো উপলব্ধ	222 নাম : ভাস্কর বর্মণ পিতার নাম: নুপেন বর্মণ বাড়ির নং : এন০০০৪ বয়স : 23 লিঙ্গ : পুরুষ	IKL2462588 ফটো উপলব্ধ
223 নাম : রিয়া বর্মণ পিতার নাম: নুপেন বর্মণ বাড়ির নং : এন0004 বয়স : 20 লিঙ্গ : মহিলা	IKL2726669 ফটো উপলব্ধ	224 নাম : ইন্দ্রজিৎ বর্মণ পিতার নাম: নারায়ণ বর্মণ বাড়ির নং : এন০০৪২ বয়স : 22 লিঙ্গ : পুরুষ	IKL2595163 ফটো উপলব্ধ	225 নাম : রিতা বর্মণ স্বামীর নাম: নির্মল বর্মণ বাড়ির নং : n0111 বয়স : 40 লিঙ্গ : মহিলা	IKL2409795 ফটো উপলব্ধ
226 নাম : জয়ন্ত বর্মণ পিতার নাম: সুকুমার বর্মণ বাড়ির নং : এন০০৪৩ বয়স : 24 লিঙ্গ : পুরুষ	IKL2495364 ফটো উপলব্ধ	227 নাম : বলাই বর্মণ পিতার নাম: রঞ্জিত বর্মণ বাড়ির নং : এন০১৩৮ বয়স : 23 লিঙ্গ : পুরুষ	IKL2471928 ফটো উপলব্ধ	228 নাম : তপন বর্মণ পিতার নাম: মনিম্দ্ৰ বর্মণ বাড়ির নং : এন0137 বয়স : 42 লিঙ্গ : পুরুষ	IKL2291367 ফটো উপলব্ধ
229 নাম : পুটলী বর্মণ স্বামীর নাম: সজেন বর্মণ বাড়ির নং : n0008 বয়স : 34 লিঙ্গ : মহিলা	IKL1949320 ফটো উপলব্ধ	230 নাম : মৃতি দাস বর্মণ স্বামীর নাম: সুজিৎ বর্মণ বাড়ির নং : এন0092 বয়স : 25 লিঙ্গ : মহিলা	IKL2233948 ফটো উপলব্ধ	231 নাম : আশিষ বর্মণ পিতার নাম: মানিক বর্মণ বাড়ির নং : এন0142 বয়স : 26 লিঙ্গ : পুরুষ	IKL2233963 ফটো উপলব্ধ
232 নাম : সুরজিৎ বর্মণ মায়ের নাম: সহ্যারি বর্মণ বাড়ির নং : এন0009 বয়স : 29 লিঙ্গ : পুরুষ	IKL2234250 ফটো উপলব্ধ	233 নাম : কৃষ্ণ বর্মণ পিতার নাম: উমেশ বর্মণ বাড়ির নং : এন0129 বয়স : 27 লিঙ্গ : পুরুষ	IKL2234359 ফটো উপলব্ধ	234 নাম : সন্ধ্যা রানী বর্মণ স্বামীর নাম: তাপস বর্মণ বাড়ির নং : এন0082 বয়স : 26 লিঙ্গ : মহিলা	IKL2234326 ফটো উপলব্ধ
235 নাম : মানস বর্মণ পিতার নাম: মুকুল চন্দ্র বর্মণ বাড়ির নং : এন০০৯১ বয়স : 23 লিঙ্গ : পুরুষ	IKL2461424 ফটো উপলব্ধ	236 নাম : পূর্ণিমা বর্মণ স্বামীর নাম: মুক্তার বর্মণ বাড়ির নং : এন0082 বয়স : 22 লিঙ্গ : মহিলা	IKL2564334 ফটো উপলব্ধ	237 নাম : অলোকা বর্মণ স্বামীর নাম: জ্যোতিপ্রকাশ বর্মণ বাড়ির নং : এন0094 বয়স : 41 লিঙ্গ : মহিলা	IKL2297984 ফটো উপলব্ধ
238 নাম : কৃষ্ণ রায় পিতার নাম: ক্ষিরোদ রায় বাড়ির নং : এন0030 বয়স : 26 লিঙ্গ : পুরুষ	IKL2234524 ফটো উপলব্ধ	239 নাম : নলিনীকান্ত বর্মণ পিতার নাম: হরতন বর্মণ বাড়ির নং : n0163 বয়স : 70 লিঙ্গ : পুরুষ	IKL1593631 ফটো উপলব্ধ	240 নাম : জুপি বর্মণ স্বামীর নাম: ধনঞ্জয় বর্মণ বাড়ির নং : এন0134 বয়স : 27 লিঙ্গ : মহিলা	IKL2234276 ফটো উপলব্ধ

# 241 নাম : সুনীল বর্মণ পিতার নাম: সন্তোষ বর্মণ বাড়ির নং : এন0054 বয়স : 22 লিঙ্গ : পুরুষ	IKL2542272 ফটো উপলব্ধ	242 নাম : সুপ্রিয়া বর্মণ পিতার নাম: প্রানকান্ত বর্মণ বাড়ির নং : এন০০৬০ বয়স : 22 লিঙ্গ : মহিলা	IKL2593663 ফটো উপলব্ধ	243 নাম : রিংকী বর্মণ পিতার নাম: শিবু বর্মণ বাড়ির নং : এন0017 বয়স : 20 লিঙ্গ : মহিলা	IKL2726586 ফটো উপলব্ধ
244 নাম : প্রতিক বর্মণ পিতার নাম: প্রানকান্ত বর্মণ বাড়ির নং : n0173 বয়স : 33 লিঙ্গ : পুরুষ	IKL1473628 ফটো উপলব্ধ	245 নাম : মাল্পি বর্মণ স্বামীর নাম: কানাই বর্মণ বাড়ির নং : এন0138 বয়স : 26 লিঙ্গ : মহিলা	IKL2234060 ফটো উপলব্ধ	246 নাম : বিজয় মোদক পিতার নাম: বিমল মোদক বাড়ির নং : এন0057, ভারত বয়স : 38 লিঙ্গ : পুরুষ	CQJ2888717 ফটো উপলব্ধ
247 নাম : রাহুল বর্মণ পিতার নাম: শ্যামল কান্তি বর্মণ বাড়ির নং : এন০০৪২ বয়স : 23 লিঙ্গ : পুরুষ	IKL2461333 ফটো উপলব্ধ	248 নাম : মৌসমি বর্মণ পিতার নাম: শশধর বর্মণ বাড়ির নং : এন০০৩২ বয়স : 24 লিঙ্গ : মহিলা	IKL2494623 ফটো উপলব্ধ	249 নাম : অঞ্জলি বর্মণ পিতার নাম: সন্তোষ বর্মণ বাড়ির নং : n0054 বয়স : 41 লিঙ্গ : মহিলা	IKL1848266 ফটো উপলব্ধ
250 নাম : নিমাই বর্মণ পিতার নাম: নির্মল বর্মণ বাড়ির নং : এন0026 বয়স : 26 লিঙ্গ : পুরুষ	IKL2233765 ফটো উপলব্ধ	251 নাম : ধনুশ্রী বর্মণ স্বামীর নাম: ডালটন বর্মণ বাড়ির নং : এন০০৯৫ বয়স : 22 লিঙ্গ : মহিলা	IKL2595023 ফটো উপলব্ধ	252 নাম : সুমিত্রা বর্মণ স্বামীর নাম: নলিনীকান্ত বর্মণ বাড়ির নং : n0162 বয়স : 64 লিঙ্গ : মহিলা	IKL1593623 ফটো উপলব্ধ
253 নাম : সুপ্রিয়া বর্মণ স্বামীর নাম: সুনাতন বর্মণ বাড়ির নং : এন0029 বয়স : 23 লিঙ্গ : মহিলা	IKL2542389 ফটো উপলব্ধ	254 নাম : বিপুল বর্মণ পিতার নাম: শ্যামল বর্মণ বাড়ির নং : n0026 বয়স : 24 লিঙ্গ : পুরুষ	IKL2369262 ফটো উপলব্ধ	255 নাম : পূর্ণ চন্দ্র রায় পিতার নাম: ক্ষিরোদ চন্দ্র রায় বাড়ির নং : এন0030 বয়স : 22 লিঙ্গ : পুরুষ	IKL2564219 ফটো উপলব্ধ
256 নাম : প্রাজপতী বর্মণ স্বামীর নাম: রাজিব বর্মণ বাড়ির নং : এন0020 বয়স : 22 লিঙ্গ : মহিলা	IKL2544633 ফটো উপলব্ধ	257 নাম : রাজীব বর্মণ পিতার নাম: সৃজন বর্মণ বাড়ির নং : n0020 বয়স : 24 লিঙ্গ : পুরুষ	IKL2433837 ফটো উপলব্ধ	258 নাম : জবা বর্মণ স্বামীর নাম: বিধু বর্মণ বাড়ির নং : এন0141 বয়স : 30 লিঙ্গ : মহিলা	IKL2542082 ফটো উপলব্ধ
259 নাম : টুম্পী রায় স্বামীর নাম: বিশ্বনাথ বর্মণ বাড়ির নং : এন০০৫০ বয়স : 29 লিঙ্গ : মহিলা	YUG1744937 ফটো উপলব্ধ	260 নাম : গোবিন্দ বর্মণ পিতার নাম: প্রদীপ বর্মণ বাড়ির নং : এন0031 বয়স : 25 লিঙ্গ : পুরুষ	IKL2233591 ফটো উপলব্ধ	261 নাম : সংগীতা বর্মণ স্বামীর নাম: নারায়ণ চন্দ্র বর্মণ বাড়ির নং : এন0042 বয়স : 50 লিঙ্গ : মহিলা	CQJ1378777 ফটো উপলব্ধ
262 নাম : সঞ্জিত বর্মণ পিতার নাম: গীরেন বর্মণ বাড়ির নং : n0055 বয়স : 50 লিঙ্গ : পুরুষ	IKL2342889 ফটো উপলব্ধ	263 নাম : বর্নালি বর্মণ স্বামীর নাম: সুদীপ বর্মণ বাড়ির নং : এন0083 বয়স : 25 লিঙ্গ : মহিলা	IKL2233823 ফটো উপলব্ধ	264 নাম : দিপু বর্মণ পিতার নাম: বিপিন বর্মণ বাড়ির নং : এন0130 বয়স : 22 লিঙ্গ : পুরুষ	IKL2564474 ফটো উপলব্ধ
265 নাম : মীনা বর্মণ ধর স্বামীর নাম: পরিমল চন্দ্র ধর বাড়ির নং : n0019 বয়স : 29 লিঙ্গ : মহিলা	IKL2028462 ফটো উপলব্ধ	266 নাম : স্বপন বর্মণ পিতার নাম: শণিয়া বর্মণ বাড়ির নং : এন০০১২ বয়স : 22 লিঙ্গ : পুরুষ	IKL2596336 ফটো উপলব্ধ	267 নাম : মনোজ বর্মণ পিতার নাম: মানিক বর্মণ বাড়ির নং : n0188 বয়স : 27 লিঙ্গ : পুরুষ	IKL2071900 ফটো উপলব্ধ
268 নাম : সোভা বর্মণ পিতার নাম: প্রদীপ বর্মণ বাড়ির নং : n0076 বয়স : 24 লিঙ্গ : মহিলা	IKL2395002 ফটো উপলব্ধ	269 নাম : সরস্বতী বর্মণ স্বামীর নাম: রতন বর্মণ বাড়ির নং : এন0138 বয়স : 31 লিঙ্গ : মহিলা	IKL2234037 ফটো উপলব্ধ	270 নাম : শিবানী বর্মণ মায়ের নাম: নিশা বর্মণ বাড়ির নং : এন০১৫৫ বয়স : 23 লিঙ্গ : মহিলা	IKL2494524 ফটো উপলব্ধ

271 নাম : বিকাশ বর্মণ পিতার নাম : সুনীল বর্মণ বাড়ির নং : n0209 বয়স : 27 লিঙ্গ : পুরুষ	IKL2072106 ফটো উপলব্ধ	272 নাম : রশ্মি রায় বর্মণ স্বামীর নাম : সঞ্জয় বর্মণ বাড়ির নং : এন০০৫৬ বয়স : 25 লিঙ্গ : মহিলা	IKL2471944 ফটো উপলব্ধ	273 নাম : ডালটন বর্মণ পিতার নাম : উত্তম বর্মণ বাড়ির নং : এন০০৯৫ বয়স : 23 লিঙ্গ : পুরুষ	IKL2461853 ফটো উপলব্ধ
274 নাম : দিল্লী বর্মণ পিতার নাম : উত্তম বর্মণ বাড়ির নং : এন0095 বয়স : 25 লিঙ্গ : মহিলা	IKL2234110 ফটো উপলব্ধ	275 নাম : মুন্না বর্মণ পিতার নাম : প্রদীপ বর্মণ বাড়ির নং : n0076 বয়স : 24 লিঙ্গ : পুরুষ	IKL2395010 ফটো উপলব্ধ	276 নাম : স্বপ্না বর্মণ (রায় সরকার) স্বামীর নাম : প্রদীপ বর্মণ বাড়ির নং : n0068 বয়স : 38 লিঙ্গ : মহিলা	CQJ2897247 ফটো উপলব্ধ
277 নাম : সঞ্জিতা বর্মণ অধিকারী স্বামীর নাম : প্রকাশ অধিকারী বাড়ির নং : n0228 বয়স : 28 লিঙ্গ : মহিলা	IKL2176766 ফটো উপলব্ধ	278 নাম : মাম্পি দাস বর্মণ স্বামীর নাম : সাহেব বর্মণ বাড়ির নং : n0177 বয়স : 32 লিঙ্গ : মহিলা	IKL1576602 ফটো উপলব্ধ	279 নাম : অনিমা বর্মণ(রায়) স্বামীর নাম : কৃষ্ণ বর্মণ বাড়ির নং : n0176 বয়স : 32 লিঙ্গ : মহিলা	IKL1485325 ফটো উপলব্ধ
280 নাম : মনু বর্মণ পিতার নাম : চারু বর্মণ বাড়ির নং : n0025 বয়স : 53 লিঙ্গ : পুরুষ	WB/02/010/255182 ফটো উপলব্ধ	281 নাম : রঞ্জিতা বর্মণ স্বামীর নাম : মনু বর্মণ বাড়ির নং : n0025 বয়স : 37 লিঙ্গ : মহিলা	IKL1251826 ফটো উপলব্ধ	282 নাম : পার্বতী বর্মণ স্বামীর নাম : প্রশান্ত বর্মণ বাড়ির নং : n0223 বয়স : 28 লিঙ্গ : মহিলা	IKL2176717 ফটো উপলব্ধ
283 নাম : কল্পনা বান্ধে মোদাক স্বামীর নাম : বিদ্যুৎ মোদাক বাড়ির নং : এন০১১৫ বয়স : 25 লিঙ্গ : মহিলা	RNL2621324 ফটো উপলব্ধ	284 নাম : কৌশিক বিশ্বাস পিতার নাম : নারায়ণ বিশ্বাস বাড়ির নং : এন00110 বয়স : 22 লিঙ্গ : পুরুষ	IKL2578490 ফটো উপলব্ধ	285 নাম : রাকেশ বিশ্বাস পিতার নাম : নারায়ণ বিশ্বাস বাড়ির নং : এন০১১০ বয়স : 24 লিঙ্গ : পুরুষ	IKL2493690 ফটো উপলব্ধ
286 নাম : সন্ধ্যা বিশ্বাস পিতার নাম : মদন বিশ্বাস বাড়ির নং : এন0150 বয়স : 25 লিঙ্গ : পুরুষ	IKL2234433 ফটো উপলব্ধ	287 নাম : রুমা দাস বিশ্বাস স্বামীর নাম : তপন বিশ্বাস বাড়ির নং : এন0150 বয়স : 25 লিঙ্গ : মহিলা	IKL2234466 ফটো উপলব্ধ	288 নাম : নমিতা সেন বিশ্বাস স্বামীর নাম : মতিলাল সেন বাড়ির নং : n0195 বয়স : 35 লিঙ্গ : মহিলা	IKL2071975 ফটো উপলব্ধ
289 নাম : মিনতী বিশ্বাস প্রসাদ স্বামীর নাম : চন্দনলাল প্রসাদ বাড়ির নং : n0233 বয়স : 29 লিঙ্গ : মহিলা	IKL2176816 ফটো উপলব্ধ	290 নাম : পূর্ণিমা বিশ্বাস বর্মণ স্বামীর নাম : উত্তম বর্মণ বাড়ির নং : এন0139 বয়স : 25 লিঙ্গ : মহিলা	IKL2234086 ফটো উপলব্ধ	291 নাম : অর্চনা বিশ্বাস মল্লিক স্বামীর নাম : তাপস মল্লিক বাড়ির নং : n0108 বয়স : 28 লিঙ্গ : মহিলা	IKL2409712 ফটো উপলব্ধ
292 নাম : সুভজিত্ত ভৌমিক পিতার নাম : গোপাল ভৌমিক বাড়ির নং : এন0101 বয়স : 27 লিঙ্গ : পুরুষ	IKL2233492 ফটো উপলব্ধ	293 নাম : শিখা পণ্ডিত ভৌমিক স্বামীর নাম : বিপ্লব ভৌমিক বাড়ির নং : এন০১০১ বয়স : 24 লিঙ্গ : মহিলা	IKL2494367 ফটো উপলব্ধ	294 নাম : অনামিকা মল্লিক পিতার নাম : সুনীল মল্লিক বাড়ির নং : n0230 বয়স : 26 লিঙ্গ : মহিলা	IKL2176782 ফটো উপলব্ধ
295 নাম : বিপ্লব মল্লিক পিতার নাম : অরুণ মল্লিক বাড়ির নং : এন০১০৯ বয়স : 23 লিঙ্গ : পুরুষ	IKL2461366 ফটো উপলব্ধ	296 নাম : গীতা মল্লিক বারুই স্বামীর নাম : গোবিন্দ মল্লিক বাড়ির নং : n0199 বয়স : 29 লিঙ্গ : মহিলা	IKL2072015 ফটো উপলব্ধ	297 নাম : সুভাষ বর্মণ পিতার নাম : শশীমোহন বর্মণ বাড়ির নং : n0036 বয়স : 56 লিঙ্গ : পুরুষ	IKL2306496 ফটো উপলব্ধ
298 নাম : ডলি মোদক স্বামীর নাম : মাধব মোদক বাড়ির নং : n0001 বয়স : 35 লিঙ্গ : মহিলা	IKL1473685 ফটো উপলব্ধ	299 নাম : সঞ্জিত মোদক পিতার নাম : মনিমোহন মোদক বাড়ির নং : n0034 বয়স : 46 লিঙ্গ : পুরুষ	CQJ1379239 ফটো উপলব্ধ	300 নাম : চন্দন মোদক পিতার নাম : মৃত্যুঞ্জয় মোদক বাড়ির নং : n0049 বয়স : 49 লিঙ্গ : পুরুষ	CQJ2436863 ফটো উপলব্ধ

301	WB/02/010/255290	নাম : সুজিত কুমার মোদক পিতার নাম: মনিমোহন মোদক বাড়ির নং : n0034 বয়স : 53 লিঙ্গ : পুরুষ	ফটো উপলব্ধ	302	IKL1251651	নাম : দেবাশিস মোদক পিতার নাম: সুধন চন্দ্র মোদক বাড়ির নং : n0003 বয়স : 35 লিঙ্গ : পুরুষ	ফটো উপলব্ধ	303	WB/02/010/255028	নাম : সুধনচন্দ্র মোদক পিতার নাম: শশীমোহন মোদক বাড়ির নং : n0003 বয়স : 58 লিঙ্গ : পুরুষ	ফটো উপলব্ধ
304	WB/02/010/255077	নাম : চঞ্চলারানী মোদক স্বামীর নাম: সন্তোষ কুমার মোদক বাড়ির নং : n0002 বয়স : 50 লিঙ্গ : মহিলা	ফটো উপলব্ধ	305	CQJ2642122	নাম : মাধব মোদক পিতার নাম: নরেশ মোদক বাড়ির নং : n0001 বয়স : 38 লিঙ্গ : পুরুষ	ফটো উপলব্ধ	306	IKL2071942	নাম : অঞ্জনা মোদক স্বামীর নাম: পরেশ মোদক বাড়ির নং : n0192 বয়স : 30 লিঙ্গ : মহিলা	ফটো উপলব্ধ
307	CQJ2436855	নাম : বিপুল মোদক পিতার নাম: পুলিন মোদক বাড়ির নং : n0037 বয়স : 46 লিঙ্গ : পুরুষ	ফটো উপলব্ধ	308	CQJ2642130	নাম : তুলসী মোদক স্বামীর নাম: অজিত কুমার মোদক বাড়ির নং : n0034 বয়স : 46 লিঙ্গ : মহিলা	ফটো উপলব্ধ	309	CQJ2438513	নাম : লতা মোদক স্বামীর নাম: সুজিত কুমার মোদক বাড়ির নং : n0034 বয়স : 41 লিঙ্গ : মহিলা	ফটো উপলব্ধ
310	IKL2327559	নাম : বিধুভূষণ মোদক পিতার নাম: ভক্তরাম মোদক বাড়ির নং : n0039 বয়স : 51 লিঙ্গ : পুরুষ	ফটো উপলব্ধ	311	IKL1251735	নাম : পরেশ মোদক পিতার নাম: নরেশ চন্দ্র মোদক বাড়ির নং : n0001 বয়স : 38 লিঙ্গ : পুরুষ	ফটো উপলব্ধ	312	CQJ2888683	নাম : নকুল মোদক পিতার নাম: জয়ন্ত ভূষণ মোদক বাড়ির নং : n0036 বয়স : 36 লিঙ্গ : পুরুষ	ফটো উপলব্ধ
313	WB/02/010/255350	নাম : দিপক কুমার মোদক পিতার নাম: দীনেশ মোদক বাড়ির নং : n0035 বয়স : 54 লিঙ্গ : পুরুষ	ফটো উপলব্ধ	314	CQJ2436871	নাম : সুশীল চন্দ্র মোদক পিতার নাম: হীরেন চন্দ্র মোদক বাড়ির নং : n0040 বয়স : 40 লিঙ্গ : পুরুষ	ফটো উপলব্ধ	315	CQJ1380526	নাম : ডলি মোদক স্বামীর নাম: মনোরঞ্জন মোদক বাড়ির নং : n0048 বয়স : 47 লিঙ্গ : মহিলা	ফটো উপলব্ধ
316	IKL2324143	নাম : নন্দরানী মোদক স্বামীর নাম: দীনেশচন্দ্র মোদক বাড়ির নং : n0047 বয়স : 70 লিঙ্গ : মহিলা	ফটো উপলব্ধ	317	IKL1732445	নাম : রুপেশ্বর মোদক পিতার নাম: মুনাল মোদক বাড়ির নং : n0046 বয়স : 32 লিঙ্গ : পুরুষ	ফটো উপলব্ধ	318	IKL2323608	নাম : জ্যোত্স্না মোদক স্বামীর নাম: মুনাল মোদক বাড়ির নং : n0046 বয়স : 51 লিঙ্গ : মহিলা	ফটো উপলব্ধ
319	CQJ1457803	নাম : বাবুল মোদক পিতার নাম: প্রভাত মোদক বাড়ির নং : n0045 বয়স : 46 লিঙ্গ : পুরুষ	ফটো উপলব্ধ	320	IKL1848290	নাম : জলি মোদক স্বামীর নাম: অখিল মোদক বাড়ির নং : n0040 বয়স : 34 লিঙ্গ : মহিলা	ফটো উপলব্ধ	321	WB/02/010/255397	নাম : মনোরঞ্জন মোদক পিতার নাম: রাজকুমার মোদক বাড়ির নং : n0048 বয়স : 57 লিঙ্গ : পুরুষ	ফটো উপলব্ধ
322	IKL2535573	নাম : বিমল মোদক পিতার নাম: প্যারীমোহন মোদক বাড়ির নং : n0041 বয়স : 65 লিঙ্গ : পুরুষ	ফটো উপলব্ধ	323	WB/02/010/255049	নাম : বিনাপানী মোদক স্বামীর নাম: পুলিন চন্দ্র মোদক বাড়ির নং : n0037 বয়স : 81 লিঙ্গ : মহিলা	ফটো উপলব্ধ	324	CQJ2804540	নাম : সম্পা মোদক স্বামীর নাম: বিপুল মোদক বাড়ির নং : n0037 বয়স : 39 লিঙ্গ : মহিলা	ফটো উপলব্ধ
325	IKL2773273	নাম : সুব্রত মোদক পিতার নাম: বিপুল মোদক বাড়ির নং : বারুইপাড়া বয়স : 20 লিঙ্গ : পুরুষ	ফটো উপলব্ধ	326	WB/02/010/255332	নাম : নরেশচন্দ্র মোদক পিতার নাম: কালীচরণ মোদক বাড়ির নং : n0001 বয়স : 77 লিঙ্গ : পুরুষ	ফটো উপলব্ধ	327	IKL1848365	নাম : সুমিত্রা বর্মন (মোদক ) স্বামীর নাম: পিন্টু মোদক বাড়ির নং : n0038 বয়স : 30 লিঙ্গ : মহিলা	ফটো উপলব্ধ
328	CQJ2888691	নাম : পিন্টু মোদক পিতার নাম: পতিতপাবন মোদক বাড়ির নং : n0038 বয়স : 37 লিঙ্গ : পুরুষ	ফটো উপলব্ধ	329	IKL1593698	নাম : রিংকু মোদক স্বামীর নাম: নির্মল মোদক বাড়ির নং : n0038 বয়স : 33 লিঙ্গ : মহিলা	ফটো উপলব্ধ	330	IKL2320216	নাম : নমিতা মোদক স্বামীর নাম: পতিতপাবন মোদক বাড়ির নং : n0038 বয়স : 65 লিঙ্গ : মহিলা	ফটো উপলব্ধ

331	WB/02/010/255343	নাম : রেনুবালা মোদক স্বামীর নাম: নরেশচন্দ্র মোদক বাড়ির নং : n0001 বয়স : 61 লিঙ্গ : মহিলা	ফটো উপলব্ধ	332	IKL2378552	নাম : তনময় মোদক পিতার নাম: তপন কুমার মোদক বাড়ির নং : n0039 বয়স : 24 লিঙ্গ : পুরুষ	ফটো উপলব্ধ	333	IKL2493518	নাম : শুরা বর্মন পিতার নাম: সুরেন্দ্র বর্মন বাড়ির নং : এন০০৪৭ বয়স : 23 লিঙ্গ : মহিলা	ফটো উপলব্ধ
334	IKL2665628	নাম : বাপ্পা মোদক পিতার নাম: বাবুল মোদক বাড়ির নং : এন0045 বয়স : 21 লিঙ্গ : পুরুষ	ফটো উপলব্ধ	335	IKL2495372	নাম : দিপঙ্কর মোদক পিতার নাম: দিপক কুমার মোদক বাড়ির নং : এন০০৩৫ বয়স : 24 লিঙ্গ : পুরুষ	ফটো উপলব্ধ	336	IKL2494417	নাম : রেখা মোদক স্বামীর নাম: জীবন মোদক বাড়ির নং : এন০০৮৮ বয়স : 26 লিঙ্গ : মহিলা	ফটো উপলব্ধ
337	IKL2470672	নাম : অভিজিত মোদক পিতার নাম: অজিত কুমার মোদক বাড়ির নং : এন০০৩৪ বয়স : 23 লিঙ্গ : পুরুষ	ফটো উপলব্ধ	Q 338	CQJ2642155	নাম : বিউটি মোদক স্বামীর নাম: বাবুল মোদক বাড়ির নং : বয়স : 40 লিঙ্গ : মহিলা	ফটো উপলব্ধ	339	IKL2176774	নাম : নীলিমা মোদক স্বামীর নাম: নকুল মোদক বাড়ির নং : n0229 বয়স : 30 লিঙ্গ : মহিলা	ফটো উপলব্ধ
340	CJQ2109957	নাম : রঞ্জিত মোদক পিতার নাম: অরবিন্দ মোদক বাড়ির নং : এন0041 বয়স : 45 লিঙ্গ : পুরুষ	ফটো উপলব্ধ	341	CQJ2885465	নাম : শিখা রানী মোদক স্বামীর নাম: অরবিন্দ মোদক বাড়ির নং : এন0041 বয়স : 55 লিঙ্গ : মহিলা	ফটো উপলব্ধ	342	IKL2543023	নাম : শুভংকর মোদক পিতার নাম: দীপক কুমার মোদক বাড়ির নং : এন0035 বয়স : 22 লিঙ্গ : পুরুষ	ফটো উপলব্ধ
343	IKL1844448	নাম : ডলি মোদক স্বামীর নাম: রঞ্জিত মোদক বাড়ির নং : এন0041 বয়স : 30 লিঙ্গ : মহিলা	ফটো উপলব্ধ	344	IKL2564250	নাম : বর্না বিশ্বাস মোদক স্বামীর নাম: রুপেশ্বর মোদক বাড়ির নং : এন0046 বয়স : 30 লিঙ্গ : মহিলা	ফটো উপলব্ধ	345	CQJ2110054	নাম : অখিল মোদক পিতার নাম: হিরেন চন্দ্র মোদক বাড়ির নং : n0040 বয়স : 48 লিঙ্গ : পুরুষ	ফটো উপলব্ধ
346	IKL2665859	নাম : ভূমিকা মোদক পিতার নাম: ননী মোদক বাড়ির নং : এন0001 বয়স : 21 লিঙ্গ : মহিলা	ফটো উপলব্ধ	347	IKL2176691	নাম : জানকী মোদক স্বামীর নাম: প্রসেনজিৎ মোদক বাড়ির নং : n0221 বয়স : 27 লিঙ্গ : মহিলা	ফটো উপলব্ধ	348	IKL2409738	নাম : পিংকী মোদক স্বামীর নাম: সুশীল চন্দ্র মোদক বাড়ির নং : n0040 বয়স : 34 লিঙ্গ : মহিলা	ফটো উপলব্ধ
349	CQJ2888725	নাম : প্রতিমা মোদক স্বামীর নাম: নিখিলচন্দ্র মোদক বাড়ির নং : n0040 বয়স : 40 লিঙ্গ : মহিলা	ফটো উপলব্ধ	350	IKL2578524	নাম : শুভাশিস মোদক পিতার নাম: কান্তিরাম মোদক বাড়ির নং : এন0044 বয়স : 22 লিঙ্গ : পুরুষ	ফটো উপলব্ধ	351	WB/02/010/255117	নাম : কল্পনা মোদক স্বামীর নাম: প্রভাতচন্দ্র মোদক বাড়ির নং : n0045 বয়স : 63 লিঙ্গ : মহিলা	ফটো উপলব্ধ
352	WB/02/010/255294	নাম : নিখিল চন্দ্র মোদক পিতার নাম: হীরেন মোদক বাড়ির নং : n0040 বয়স : 56 লিঙ্গ : পুরুষ	ফটো উপলব্ধ	353	WB/02/010/255313	নাম : অজিত কুমার মোদক পিতার নাম: মনিমোহন মোদক বাড়ির নং : n0034 বয়স : 57 লিঙ্গ : পুরুষ	ফটো উপলব্ধ	354	IKL2564292	নাম : সঞ্জয় বর্মন পিতার নাম: সুভাষ বর্মন বাড়ির নং : এন0036 বয়স : 22 লিঙ্গ : পুরুষ	ফটো উপলব্ধ
355	IKL2233807	নাম : বিপ্লব মোদক পিতার নাম: মুনাল মোদক বাড়ির নং : এন0089 বয়স : 27 লিঙ্গ : পুরুষ	ফটো উপলব্ধ	356	WB/02/010/255354	নাম : মনিকৃষ্ণ মোদক পিতার নাম: রাজকুমার মোদক বাড়ির নং : n0048 বয়স : 61 লিঙ্গ : পুরুষ	ফটো উপলব্ধ	357	CQJ2716041	নাম : দিপু মোদক পিতার নাম: দিনেশ চন্দ্র মোদক বাড়ির নং : n0047 বয়স : 37 লিঙ্গ : পুরুষ	ফটো উপলব্ধ
358	CQJ2110005	নাম : হারাধন মোদক পিতার নাম: দীনেশ চন্দ্র মোদক বাড়ির নং : n0047 বয়স : 43 লিঙ্গ : পুরুষ	ফটো উপলব্ধ	359	IKL2324382	নাম : শিবু মোদক পিতার নাম: দীনেশচন্দ্র মোদক বাড়ির নং : n0047 বয়স : 45 লিঙ্গ : পুরুষ	ফটো উপলব্ধ	360	IKL2323640	নাম : মুনাল মোদক পিতার নাম: কান্তিভূষণ মোদক বাড়ির নং : n0046 বয়স : 63 লিঙ্গ : পুরুষ	ফটো উপলব্ধ

361 নাম : লতিকা মোদক স্বামীর নাম: শিব মোদক বাড়ির নং : n0196 বয়স : 34 লিঙ্গ : মহিলা	IKL2071983 ফটো উপলব্ধ	362 নাম : তপন কুমার মোদক পিতার নাম: উজ্জ্বরাম মোদক বাড়ির নং : n0039 বয়স : 62 লিঙ্গ : পুরুষ	WB/02/010/255305 ফটো উপলব্ধ	363 নাম : প্রতিমা মোদক স্বামীর নাম: জগদীশ চন্দ্র মোদক বাড়ির নং : n0038 বয়স : 53 লিঙ্গ : মহিলা	IKL2327815 ফটো উপলব্ধ
364 নাম : পতিতপাবন মোদক পিতার নাম: যোগেশ চন্দ্র মোদক বাড়ির নং : n0038 বয়স : 71 লিঙ্গ : পুরুষ	IKL2320208 ফটো উপলব্ধ	365 নাম : প্রসেনজিৎ মোদক পিতার নাম: মনিমোহন মোদক বাড়ির নং : n0034 বয়স : 37 লিঙ্গ : পুরুষ	IKL1251727 ফটো উপলব্ধ	366 নাম : মিঠু(সরকার) মোদক স্বামীর নাম: সঞ্জিত মোদক বাড়ির নং : n0034 বয়স : 41 লিঙ্গ : মহিলা	IKL1473677 ফটো উপলব্ধ
367 নাম : দীপঙ্কর মোদক পিতার নাম: জ্যোতিশ চন্দ্র মোদক বাড়ির নং : n0038 বয়স : 32 লিঙ্গ : পুরুষ	IKL1473594 ফটো উপলব্ধ	368 নাম : গীতা মোদক স্বামীর নাম: মৃত্যঞ্জয় মোদক বাড়ির নং : n0049 বয়স : 66 লিঙ্গ : মহিলা	WB/02/010/255393 ফটো উপলব্ধ	369 নাম : গোপাল চন্দ্র মোদক পিতার নাম: জয়ন্তীভূষণ মোদক বাড়ির নং : n0036 বয়স : 56 লিঙ্গ : পুরুষ	IKL2327849 ফটো উপলব্ধ
370 নাম : রীতা মোদক স্বামীর নাম: বান্টু মোদক বাড়ির নং : n0035 বয়স : 37 লিঙ্গ : মহিলা	IKL1848332 ফটো উপলব্ধ	371 নাম : ঝটু মোদক পিতার নাম: দীনেশ চন্দ্র মোদক বাড়ির নং : n0035 বয়স : 43 লিঙ্গ : পুরুষ	CQJ2436848 ফটো উপলব্ধ	372 নাম : সান্তনা মোদক (সরকার) স্বামীর নাম: ভীম মোদক বাড়ির নং : n0036 বয়স : 34 লিঙ্গ : মহিলা	IKL1251800 ফটো উপলব্ধ
373 নাম : মিলন মোদক স্বামীর নাম: কান্তিরাম মোদক বাড়ির নং : n0044 বয়স : 42 লিঙ্গ : মহিলা	CQJ2436814 ফটো উপলব্ধ	374 নাম : প্রতিমা মোদক (সরকার) স্বামীর নাম: বিধুভূষণ মোদক বাড়ির নং : n0039 বয়স : 41 লিঙ্গ : মহিলা	IKL1251693 ফটো উপলব্ধ	375 নাম : পূর্ণিমা মোদক স্বামীর নাম: জ্যোতিশ চন্দ্র মোদক বাড়ির নং : n0038 বয়স : 50 লিঙ্গ : মহিলা	IKL2310068 ফটো উপলব্ধ
376 নাম : প্রিয়ঙ্কা মোদক পিতার নাম: অজিত কুমার মোদক বাড়ির নং : এন0034 বয়স : 21 লিঙ্গ : মহিলা	IKL2643948 ফটো উপলব্ধ	377 নাম : পূর্ণিমা মোদক পিতার নাম: মনোরঞ্জন মোদক বাড়ির নং : এন0048 বয়স : 26 লিঙ্গ : মহিলা	IKL2233625 ফটো উপলব্ধ	378 নাম : লক্ষী মোদক স্বামীর নাম: দিপু মোদক বাড়ির নং : এন0047 বয়স : 25 লিঙ্গ : মহিলা	IKL2233930 ফটো উপলব্ধ
379 নাম : স্বপ্না মোদক স্বামীর নাম: দেবাশিস মোদক বাড়ির নং : এন0003 বয়স : 26 লিঙ্গ : মহিলা	IKL2494441 ফটো উপলব্ধ	380 নাম : দিলীপ কুমার মোদক পিতার নাম: মনীমোহন মোদক বাড়ির নং : n0034 বয়স : 61 লিঙ্গ : পুরুষ	WB/02/010/255011 ফটো উপলব্ধ	381 নাম : চামেলী মোদক স্বামীর নাম: গোপাল চন্দ্র মোদক বাড়ির নং : n0036 বয়স : 47 লিঙ্গ : মহিলা	CQJ2436798 ফটো উপলব্ধ
382 নাম : পার্থ মোদক পিতার নাম: জ্যোতিশ চন্দ্র মোদক বাড়ির নং : এন0038 বয়স : 25 লিঙ্গ : পুরুষ	IKL2234409 ফটো উপলব্ধ	383 নাম : পিংকি মোদক মায়ের নাম: কল্পনা রানী মোদক বাড়ির নং : n0034 বয়স : 29 লিঙ্গ : মহিলা	IKL1848241 ফটো উপলব্ধ	384 নাম : মনোজ মোদক পিতার নাম: মনোরঞ্জন মোদক বাড়ির নং : n0048 বয়স : 28 লিঙ্গ : পুরুষ	IKL1949379 ফটো উপলব্ধ
385 নাম : করুণারানী মোদক স্বামীর নাম: বিমল মোদক বাড়ির নং : n0041 বয়স : 51 লিঙ্গ : মহিলা	WB/02/010/255127 ফটো উপলব্ধ	386 নাম : পুষ্পারানী মোদক স্বামীর নাম: দিলীপ কুমার মোদক বাড়ির নং : n0034 বয়স : 53 লিঙ্গ : মহিলা	WB/02/010/255399 ফটো উপলব্ধ	387 নাম : লাবনী মোদক পিতার নাম: সুজিৎ মোদক বাড়ির নং : এন0034 বয়স : 20 লিঙ্গ : মহিলা	IKL2726602 ফটো উপলব্ধ
388 নাম : দেব্যানী মোদক স্বামীর নাম: সুধনচন্দ্র মোদক বাড়ির নং : n0003 বয়স : 53 লিঙ্গ : মহিলা	WB/02/010/255078 ফটো উপলব্ধ	389 নাম : কান্তিরাম মোদক পিতার নাম: শশীমোহন মোদক বাড়ির নং : n0044 বয়স : 52 লিঙ্গ : পুরুষ	CQJ1380252 ফটো উপলব্ধ	390 নাম : সুস্মিতা মোদক পিতার নাম: গোপাল চন্দ্র মোদক বাড়ির নং : n0227 বয়স : 27 লিঙ্গ : মহিলা	IKL2176758 ফটো উপলব্ধ



391 নাম : সুপ্রিয়া মোদক পিতার নাম: কান্তিরাম মোদক বাড়ির নং : n0222 বয়স : 26 লিঙ্গ : মহিলা	IKL2176709 ফটো উপলব্ধ	392 নাম : কাপাসী মোদক স্বামীর নাম: তপন কুমার মোদক বাড়ির নং : n0039 বয়স : 55 লিঙ্গ : মহিলা	WB/02/010/255396 ফটো উপলব্ধ	393 নাম : পূর্ণিমা মোদক (সরকার) স্বামীর নাম: ননী মোহন মোদক বাড়ির নং : n0001 বয়স : 50 লিঙ্গ : মহিলা	CQJ2438521 ফটো উপলব্ধ
394 নাম : ননীমোহন মোদক পিতার নাম: নরেশচন্দ্র মোদক বাড়ির নং : n0001 বয়স : 60 লিঙ্গ : পুরুষ	WB/02/010/255346 ফটো উপলব্ধ	395 নাম : জ্যোতিশ চন্দ্র মোদক পিতার নাম: যোগেশ চন্দ্র মোদক বাড়ির নং : n0038 বয়স : 55 লিঙ্গ : পুরুষ	IKL2327765 ফটো উপলব্ধ	396 নাম : ভীম মোদক পিতার নাম: জয়ন্তী ভূষণ মোদক বাড়ির নং : n0036 বয়স : 43 লিঙ্গ : পুরুষ	CQJ2436806 ফটো উপলব্ধ
397 নাম : মমতা মোদক স্বামীর নাম: দীপক কুমার মোদক বাড়ির নং : n0035 বয়স : 45 লিঙ্গ : মহিলা	CQJ1458488 ফটো উপলব্ধ	398 নাম : প্রসেনজিৎ মোদক পিতার নাম: জগদীশ চন্দ্র মোদক বাড়ির নং : n0038 বয়স : 37 লিঙ্গ : পুরুষ	CQJ2888709 ফটো উপলব্ধ	399 নাম : জগদীশ চন্দ্র মোদক পিতার নাম: যোগেশ চন্দ্র মোদক বাড়ির নং : n0038 বয়স : 63 লিঙ্গ : পুরুষ	IKL2327807 ফটো উপলব্ধ
400 নাম : নির্মল মোদক পিতার নাম: পতিতপাবন মোদক বাড়ির নং : n0038 বয়স : 38 লিঙ্গ : পুরুষ	CQJ2642148 ফটো উপলব্ধ	401 নাম : কৃষ্ণ মোদক পিতার নাম: নিখিল চন্দ্র মোদক বাড়ির নং : n0187 বয়স : 27 লিঙ্গ : পুরুষ	IKL2071892 ফটো উপলব্ধ	402 নাম : গৌরী বর্মন স্বামীর নাম: হিরালাল বর্মন বাড়ির নং : n0167 বয়স : 42 লিঙ্গ : মহিলা	CQJ2432466 ফটো উপলব্ধ
403 নাম : রাজীব রায় পিতার নাম: অশোক রায় বাড়ির নং : এন0102 বয়স : 21 লিঙ্গ : পুরুষ	IKL2639995 ফটো উপলব্ধ	Q 404 নাম : পাণ্ডু রায় পিতার নাম: সিপেন রায় বাড়ির নং : এন0098 বয়স : 24 লিঙ্গ : পুরুষ	IKL2470664 ফটো উপলব্ধ	405 নাম : কল্যাণী রায় স্বামীর নাম: সিপেন রায় বাড়ির নং : N0075 বয়স : 50 লিঙ্গ : মহিলা	IKL2205755 ফটো উপলব্ধ
406 নাম : প্রভাতী রায় অধিকারী স্বামীর নাম: সবেশ্বর অধিকারী বাড়ির নং : এন0098 বয়স : 60 লিঙ্গ : মহিলা	IKL2234151 ফটো উপলব্ধ	407 নাম : রাহুল অধিকারী মায়ের নাম: অনুপমা অধিকারী বাড়ির নং : এন0098 বয়স : 26 লিঙ্গ : পুরুষ	IKL2233666 ফটো উপলব্ধ	Q 408 নাম : বিশাখা অধিকারী স্বামীর নাম: রাহুল অধিকারী বাড়ির নং : এন0098 বয়স : 22 লিঙ্গ : মহিলা	IKL2544732 ফটো উপলব্ধ
409 নাম : প্রিয়াংকা অধিকারী মায়ের নাম: অনুপমা অধিকারী বাড়ির নং : n0098 বয়স : 24 লিঙ্গ : মহিলা	IKL2378545 ফটো উপলব্ধ	410 নাম : মামনি রায় বর্মন স্বামীর নাম: সমরেশ বর্মন বাড়ির নং : n0215 বয়স : 27 লিঙ্গ : মহিলা	IKL2126365 ফটো উপলব্ধ	411 নাম : অর্পনা রায় বর্মন স্বামীর নাম: সঞ্জয় বর্মন বাড়ির নং : এন00119 বয়স : 30 লিঙ্গ : মহিলা	IKL2542041 ফটো উপলব্ধ
412 নাম : গোলাপী দাস শীল স্বামীর নাম: প্রভাত শীল বাড়ির নং : n0208 বয়স : 28 লিঙ্গ : মহিলা	IKL2072098 ফটো উপলব্ধ	413 নাম : কনক শীল পিতার নাম: প্রভাত শীল বাড়ির নং : n0207 বয়স : 30 লিঙ্গ : পুরুষ	IKL2072080 ফটো উপলব্ধ	414 নাম : কানু শীল পিতার নাম: কাজল শীল বাড়ির নং : n0231 বয়স : 26 লিঙ্গ : পুরুষ	IKL2176790 ফটো উপলব্ধ
415 নাম : রানিবালা শীল মায়ের নাম: সন্ধ্যারানী শীল বাড়ির নং : n0149 বয়স : 40 লিঙ্গ : মহিলা	IKL2409894 ফটো উপলব্ধ	416 নাম : বিক্রম সরকার পিতার নাম: ভবেশ সরকার বাড়ির নং : এন0053 বয়স : 26 লিঙ্গ : পুরুষ	IKL2234383 ফটো উপলব্ধ	417 নাম : পম্পি সরকার মায়ের নাম: পূর্ণিমা সরকার বাড়ির নং : এন00053 বয়স : 23 লিঙ্গ : মহিলা	IKL2494599 ফটো উপলব্ধ
418 নাম : জ্যোৎস্নারানী সরকার স্বামীর নাম: ভোলানাথ সরকার বাড়ির নং : n0053 বয়স : 66 লিঙ্গ : মহিলা	WB/02/010/255171 ফটো উপলব্ধ	419 নাম : লতিকা সরকার (মোদক) স্বামীর নাম: পবন সরকার বাড়ির নং : n0053 বয়স : 34 লিঙ্গ : মহিলা	IKL1848357 ফটো উপলব্ধ	420 নাম : পূর্ণিমা সরকার স্বামীর নাম: ভবেশ সরকার বাড়ির নং : n0053 বয়স : 43 লিঙ্গ : মহিলা	CQJ2436889 ফটো উপলব্ধ



421	IKL1732387	নাম : রিংকু সরকার দাস স্বামীর নাম: পরিতোষ সরকার বাড়ির নং : n0053 বয়স : 32 লিঙ্গ : মহিলা	ফটো উপলব্ধ	422	CQJ1380674	নাম : ভবেশ সরকার পিতার নাম: ভোলানাথ সরকার বাড়ির নং : n0053 বয়স : 48 লিঙ্গ : পুরুষ	ফটো উপলব্ধ	423	IKL1473636	নাম : পরিতোষ সরকার পিতার নাম: ভোলানাথ সরকার বাড়ির নং : n0053 বয়স : 35 লিঙ্গ : পুরুষ	ফটো উপলব্ধ
424	WB/02/010/255402	নাম : মমতা সরকার স্বামীর নাম: গোকুল সরকার বাড়ির নং : n0052 বয়স : 61 লিঙ্গ : মহিলা	ফটো উপলব্ধ	425	CQJ2436897	নাম : পবন সরকার পিতার নাম: ভোলানাথ সরকার বাড়ির নং : n0053 বয়স : 41 লিঙ্গ : পুরুষ	ফটো উপলব্ধ	# 426	IKL2234599	নাম : শিপ্রা সরকার মোদক স্বামীর নাম: দীপঙ্কর মোদক বাড়ির নং : এন০০৩৮ বয়স : 31 লিঙ্গ : মহিলা	ফটো উপলব্ধ
427	IKL2579506	নাম : দেবিকা বর্মন স্বামীর নাম: মুনাল বর্মন বাড়ির নং : এন0247 বয়স : 22 লিঙ্গ : মহিলা	ফটো উপলব্ধ	428	YUG1220599	নাম : জ্যোৎস্না বিশ্বাস মল্লিক স্বামীর নাম: রতন মল্লিক বাড়ির নং : 40 বয়স : 36 লিঙ্গ : মহিলা	ফটো উপলব্ধ	429	IKL2729143	নাম : উৎপল দাস পিতার নাম: সুধীর দাস বাড়ির নং : এন0015 বয়স : 20 লিঙ্গ : পুরুষ	ফটো উপলব্ধ
430	IKL2726552	নাম : প্রিয়ঙ্কা মোদক পিতার নাম: চন্দন মোদক বাড়ির নং : এন0049 বয়স : 20 লিঙ্গ : মহিলা	ফটো উপলব্ধ	431	IKL2729119	নাম : নুপুর মোদক পিতার নাম: নিখিল মোদক বাড়ির নং : এন0040 বয়স : 20 লিঙ্গ : মহিলা	ফটো উপলব্ধ	432	IKL2729184	নাম : রজত মোদক পিতার নাম: দেবেন মোদক বাড়ির নং : এন0115 বয়স : 20 লিঙ্গ : পুরুষ	ফটো উপলব্ধ
433	YUG1376912	নাম : সন্ধ্যা রায় পিতার নাম: বিমল চন্দ্র রায় বাড়ির নং : এন0074 বয়স : 32 লিঙ্গ : মহিলা	ফটো উপলব্ধ	434	TSX2243434	নাম : সোমা বর্মন পিতার নাম: সুকুমার বর্মন বাড়ির নং : এন0145 বয়স : 23 লিঙ্গ : মহিলা	ফটো উপলব্ধ	435	IKL2246825	নাম : উমা দাস পিতার নাম: তিলেশ্বর দাস বাড়ির নং : এন0007 বয়স : 25 লিঙ্গ : মহিলা	ফটো উপলব্ধ
436	IKL2797926	নাম : প্রনয় মোদক পিতার নাম: প্রদীপকুমার মোদক বাড়ির নং : এন0034 বয়স : 23 লিঙ্গ : পুরুষ	ফটো উপলব্ধ	437	IKL2809804	নাম : অনাশি বর্মন স্বামীর নাম: মনোজিৎ বর্মন বাড়ির নং : এন0006 বয়স : 20 লিঙ্গ : মহিলা	ফটো উপলব্ধ	438	IKL2812758	নাম : প্রণয় বর্মন পিতার নাম: পরিমল বর্মন বাড়ির নং : এন0118 বয়স : 19 লিঙ্গ : পুরুষ	ফটো উপলব্ধ
439	IKL2813194	নাম : কর্ণ দে পিতার নাম: কৃষ্ণ দে বাড়ির নং : এন0016 বয়স : 19 লিঙ্গ : পুরুষ	ফটো উপলব্ধ	440	IKL2818763	নাম : গীতাজ্জলী সূতার বর্মন স্বামীর নাম: উমেশ বর্মন বাড়ির নং : এন0010 বয়স : 20 লিঙ্গ : মহিলা	ফটো উপলব্ধ	441	IKL2819092	নাম : সমরজিৎ বর্মন পিতার নাম: রঞ্জিত কুমার বর্মন বাড়ির নং : এন0175 বয়স : 19 লিঙ্গ : পুরুষ	ফটো উপলব্ধ
442	IKL2819761	নাম : সুব্রত মোদক পিতার নাম: কান্তি রাম মোদক বাড়ির নং : এন0044 বয়স : 19 লিঙ্গ : পুরুষ	ফটো উপলব্ধ	443	IKL2820652	নাম : রজনী বর্মন পিতার নাম: রমেন্দ্র চন্দ্র বর্মন বাড়ির নং : এন0042 বয়স : 19 লিঙ্গ : পুরুষ	ফটো উপলব্ধ	444	IKL2850717	নাম : হাসিনা খাতুন পিতার নাম: মোবারক আলি বাড়ির নং : এন0013,পার্ট 116 বয়স : 19 লিঙ্গ : মহিলা	ফটো উপলব্ধ

445	WB/02/010/255352	ফটো উপলব্ধ	446	WB/02/010/255102	ফটো উপলব্ধ	447	IKL0413955	ফটো উপলব্ধ
নাম : সর্বেশ্বর অধিকারী পিতার নাম: যজ্ঞেশ্বর অধিকারী বাড়ির নং : n0098 বয়স : 76 লিঙ্গ : পুরুষ			নাম : নিতেশ্বরী অধিকারী স্বামীর নাম: মনিন্দ্র অধিকারী বাড়ির নং : n0106 বয়স : 66 লিঙ্গ : মহিলা			নাম : রম্পা (রায়) অধিকারী স্বামীর নাম: দিলীপ অধিকারী বাড়ির নং : n0106 বয়স : 36 লিঙ্গ : মহিলা		
448	IKL1473693	ফটো উপলব্ধ	449	IKL1251966	ফটো উপলব্ধ	450	IKL1848555	ফটো উপলব্ধ
নাম : নিরঞ্জন অধিকারী পিতার নাম: সর্বেশ্বর অধিকারী বাড়ির নং : n0098 বয়স : 40 লিঙ্গ : পুরুষ			নাম : রঞ্জন অধিকারী পিতার নাম: শৈলেশ অধিকারী বাড়ির নং : n0097 বয়স : 37 লিঙ্গ : পুরুষ			নাম : সুকালি রায় (অধিকারী) স্বামীর নাম: দীপক অধিকারী বাড়ির নং : n0106 বয়স : 32 লিঙ্গ : মহিলা		
451	CQJ2436939	ফটো উপলব্ধ	452	IKL1593763	ফটো উপলব্ধ	453	WB/02/010/255207	ফটো উপলব্ধ
নাম : দীপক অধিকারী পিতার নাম: মনিন্দ্র অধিকারী বাড়ির নং : n0106 বয়স : 40 লিঙ্গ : পুরুষ			নাম : প্রকাশ অধিকারী মায়ের নাম: নিতেশ্বরী অধিকারী বাড়ির নং : n0106 বয়স : 38 লিঙ্গ : পুরুষ			নাম : মনিন্দ্র অধিকারী পিতার নাম: ধীরেন অধিকারী বাড়ির নং : n0106 বয়স : 76 লিঙ্গ : পুরুষ		
454	IKL1473800	ফটো উপলব্ধ	455	IKL1473719	ফটো উপলব্ধ	456	WB/02/010/255406	ফটো উপলব্ধ
নাম : মামনী(কোণ্ডর) অধিকারী স্বামীর নাম: নিরঞ্জন অধিকারী বাড়ির নং : n0098 বয়স : 33 লিঙ্গ : মহিলা			নাম : মনোরঞ্জন অধিকারী পিতার নাম: শৈলেশ অধিকারী বাড়ির নং : n0097 বয়স : 33 লিঙ্গ : পুরুষ			নাম : জোনাকী অধিকারী স্বামীর নাম: শৈলেশ অধিকারী বাড়ির নং : n0097 বয়স : 63 লিঙ্গ : মহিলা		
457	CQJ2436921	ফটো উপলব্ধ	458	IKL1848571	ফটো উপলব্ধ	459	WB/02/010/255405	ফটো উপলব্ধ
নাম : দিলীপ অধিকারী পিতার নাম: মনিন্দ্র অধিকারী বাড়ির নং : n0106 বয়স : 42 লিঙ্গ : পুরুষ			নাম : অনুপমা অধিকারী স্বামীর নাম: অজিত অধিকারী বাড়ির নং : n0098 বয়স : 45 লিঙ্গ : মহিলা			নাম : শৈলেশ অধিকারী পিতার নাম: যজ্ঞেশ্বর অধিকারী বাড়ির নং : n0097 বয়স : 71 লিঙ্গ : পুরুষ		
460	IKL2322527	ফটো উপলব্ধ	461	CQJ2436962	ফটো উপলব্ধ	462	CQJ2438570	ফটো উপলব্ধ
নাম : সুরবালা তালুকদার স্বামীর নাম: সুনীল তালুকদার বাড়ির নং : n0151 বয়স : 66 লিঙ্গ : মহিলা			নাম : আশুতোষ দাস পিতার নাম: প্রভাত দাস বাড়ির নং : n0103 বয়স : 41 লিঙ্গ : পুরুষ			নাম : অমিত কুমার দাস পিতার নাম: নিশিরথ দাস বাড়ির নং : n0103 বয়স : 41 লিঙ্গ : পুরুষ		
463	WB/02/010/255082	ফটো উপলব্ধ	464	IKL2634046	ফটো উপলব্ধ	465	IKL2633998	ফটো উপলব্ধ
নাম : রাধারানী দাস স্বামীর নাম: নিশিরথ দাস বাড়ির নং : n0103 বয়স : 59 লিঙ্গ : মহিলা			নাম : যমুনা রায় বিশ্বাস স্বামীর নাম: অমৃত বিশ্বাস বাড়ির নং : 10/116 বয়স : 22 লিঙ্গ : মহিলা			নাম : কেশব মোদক পিতার নাম: নিখিল চন্দ্র মোদক বাড়ির নং : 10/116 বয়স : 21 লিঙ্গ : পুরুষ		
466	CQJ2110153	ফটো উপলব্ধ	467	IKL1732718	ফটো উপলব্ধ	468	CQJ1457860	ফটো উপলব্ধ
নাম : কল্পনা দাস স্বামীর নাম: যোগেন্দ্র দাস বাড়ির নং : n0135 বয়স : 43 লিঙ্গ : মহিলা			নাম : পরিতোষ দাস পিতার নাম: যোগেন্দ্র দাস বাড়ির নং : n0135 বয়স : 33 লিঙ্গ : পুরুষ			নাম : ভানুবালা দাস পিতার নাম: নিশিরথ দাস বাড়ির নং : n0120 বয়স : 51 লিঙ্গ : মহিলা		
469	IKL1732544	ফটো উপলব্ধ	470	IKL1848589	ফটো উপলব্ধ	Q 471	IKL1848621	ফটো উপলব্ধ
নাম : উজ্জ্বলা বিশ্বাস দাস স্বামীর নাম: বাদল দাস বাড়ির নং : n0135 বয়স : 35 লিঙ্গ : মহিলা			নাম : গীতা দাস স্বামীর নাম: অমিত কুমার দাস বাড়ির নং : n0103 বয়স : 33 লিঙ্গ : মহিলা			নাম : সন্ধ্যা বিশ্বাস (দাস) স্বামীর নাম: আশুতোষ দাস বাড়ির নং : বয়স : 31 লিঙ্গ : মহিলা		
472	IKL2028470	ফটো উপলব্ধ	# 473	IKL2856284	ফটো উপলব্ধ	474	IKL1732593	ফটো উপলব্ধ
নাম : ললিতা দাস সরকার স্বামীর নাম: পরিতোষ দাস বাড়ির নং : n0135 বয়স : 30 লিঙ্গ : মহিলা			নাম : প্রভাত দাস পিতার নাম: রামকুমার দাস বাড়ির নং : n0114 বয়স : 63 লিঙ্গ : পুরুষ			নাম : মনোজিৎ দাস মায়ের নাম: শোভারানী দাস বাড়ির নং : n0120 বয়স : 35 লিঙ্গ : পুরুষ		

475	IKL1732585	নাম : মামনী দাস সূত্রধর স্বামীর নাম: সঞ্জয় দাস বাড়ির নং : n0114 বয়স : 31 লিঙ্গ : মহিলা	ফটো উপলব্ধ	476	IKL1732684	নাম : বন্দনা দাস স্বামীর নাম: অজিত দাস বাড়ির নং : n0120 বয়স : 35 লিঙ্গ : মহিলা	ফটো উপলব্ধ	477	IKL1251909	নাম : সঞ্জয় দাস পিতার নাম: প্রভাত দাস বাড়ির নং : n0114 বয়স : 36 লিঙ্গ : পুরুষ	ফটো উপলব্ধ
478	WB/02/010/255161	নাম : দিপালী দাস স্বামীর নাম: প্রভাত দাস বাড়ির নং : n0135 বয়স : 56 লিঙ্গ : মহিলা	ফটো উপলব্ধ	479	IKL1251917	নাম : পরিতোষ দাস পিতার নাম: প্রভাত দাস বাড়ির নং : n0114 বয়স : 37 লিঙ্গ : পুরুষ	ফটো উপলব্ধ	480	CQJ2110138	নাম : লক্ষী দাস স্বামীর নাম: সুধীর দাস বাড়ির নং : n0113 বয়স : 42 লিঙ্গ : মহিলা	ফটো উপলব্ধ
481	WB/02/010/255209	নাম : প্রানকুমার দাস পিতার নাম: দশরথ দাস বাড়ির নং : n0113 বয়স : 49 লিঙ্গ : পুরুষ	ফটো উপলব্ধ	482	WB/02/010/255063	নাম : নিশিরথ দাস পিতার নাম: দুর্গাচরন দাস বাড়ির নং : n0103 বয়স : 69 লিঙ্গ : পুরুষ	ফটো উপলব্ধ	483	IKL1732742	নাম : রবি দাস পিতার নাম: যোগেন দাস বাড়ির নং : n0135 বয়স : 30 লিঙ্গ : পুরুষ	ফটো উপলব্ধ
484	CQJ2804714	নাম : বাদল দাস পিতার নাম: যোগেন্দ্র দাস বাড়ির নং : n0135 বয়স : 38 লিঙ্গ : পুরুষ	ফটো উপলব্ধ	485	IKL0414029	নাম : মঙ্গল দাস পিতার নাম: অখিল দাস বাড়ির নং : n0120 বয়স : 36 লিঙ্গ : পুরুষ	ফটো উপলব্ধ	486	WB/02/010/255263	নাম : কবিতা বর্মন স্বামীর নাম: বীরেন বর্মন বাড়ির নং : n0104 বয়স : 59 লিঙ্গ : মহিলা	ফটো উপলব্ধ
487	CQJ1380450	নাম : অজিত দাস পিতার নাম: অখিল দাস বাড়ির নং : n0120 বয়স : 45 লিঙ্গ : পুরুষ	ফটো উপলব্ধ	488	IKL1732510	নাম : মুনমুনি বর্মন স্বামীর নাম: বিস্ব বর্মন বাড়ির নং : n0071 বয়স : 33 লিঙ্গ : মহিলা	ফটো উপলব্ধ	Q 489	IKL1848647	নাম : কম্পনা দে (সাহা) স্বামীর নাম: প্রদীপ দে বাড়ির নং : বয়স : 32 লিঙ্গ : মহিলা	ফটো উপলব্ধ
490	WB/02/010/255316	নাম : পরেশ চন্দ্র ধর পিতার নাম: শচীন্দ্র চন্দ্র ধর বাড়ির নং : n0071 বয়স : 66 লিঙ্গ : পুরুষ	ফটো উপলব্ধ	491	IKL0414151	নাম : পরিমল চন্দ্র ধর পিতার নাম: পরেশ চন্দ্র ধর বাড়ির নং : n0071 বয়স : 38 লিঙ্গ : পুরুষ	ফটো উপলব্ধ	492	CQJ1380161	নাম : প্রদীপ দে পিতার নাম: গোপালচন্দ্র দে বাড়ির নং : n0071 বয়স : 44 লিঙ্গ : পুরুষ	ফটো উপলব্ধ
493	IKL1848415	নাম : কৌশিক ধর পিতার নাম: পরেশ চন্দ্র ধর বাড়ির নং : n0071 বয়স : 32 লিঙ্গ : পুরুষ	ফটো উপলব্ধ	494	WB/02/010/255258	নাম : মিনতী প্রসাদ স্বামীর নাম: লক্ষন প্রসাদ বাড়ির নং : n0131 বয়স : 69 লিঙ্গ : মহিলা	ফটো উপলব্ধ	495	IKL1949437	নাম : দিলিপ প্রসাদ পিতার নাম: লক্ষন প্রসাদ বাড়ির নং : n0131 বয়স : 30 লিঙ্গ : পুরুষ	ফটো উপলব্ধ
496	IKL2663243	নাম : জিরা দেবী রায় প্রসাদ পিতার নাম: প্রিয়ানাথ রায় বাড়ির নং : এন0131 বয়স : 22 লিঙ্গ : মহিলা	ফটো উপলব্ধ	497	WB/02/010/255040	নাম : রাধেশ্যাম প্রসাদ পিতার নাম: লক্ষন প্রসাদ বাড়ির নং : n0131 বয়স : 49 লিঙ্গ : পুরুষ	ফটো উপলব্ধ	498	CQJ2436988	নাম : লোহন প্রসাদ পিতার নাম: লক্ষন প্রসাদ বাড়ির নং : n0131 বয়স : 43 লিঙ্গ : পুরুষ	ফটো উপলব্ধ
499	IKL0414193	নাম : চন্দন লাল প্রসাদ পিতার নাম: লক্ষন প্রসাদ বাড়ির নং : n0131 বয়স : 39 লিঙ্গ : পুরুষ	ফটো উপলব্ধ	500	IKL2028512	নাম : সতরস্বতী প্রসাদ বর্মন স্বামীর নাম: লোহন প্রসাদ বাড়ির নং : n0131 বয়স : 29 লিঙ্গ : মহিলা	ফটো উপলব্ধ	501	WB/02/010/255170	নাম : সুলেখা বর্মন স্বামীর নাম: রবি বর্মন বাড়ির নং : n0145 বয়স : 52 লিঙ্গ : মহিলা	ফটো উপলব্ধ
502	WB/02/010/255301	নাম : বাসন্তী বর্মন স্বামীর নাম: উকিল বর্মন বাড়ির নং : n0085 বয়স : 55 লিঙ্গ : মহিলা	ফটো উপলব্ধ	503	WB/02/010/255122	নাম : নিতেশ্বরী বর্মন স্বামীর নাম: হেমন্ত বর্মন বাড়ির নং : n0128 বয়স : 57 লিঙ্গ : মহিলা	ফটো উপলব্ধ	504	IKL1732494	নাম : প্রজিৎ বর্মন পিতার নাম: খলিত বর্মন বাড়ির নং : n0124 বয়স : 30 লিঙ্গ : পুরুষ	ফটো উপলব্ধ



505 নাম : মীরা বর্মন স্বামীর নাম: মুকুল চন্দ্র বর্মন বাড়ির নং : n0091 বয়স : 48 লিঙ্গ : মহিলা	CQJ1380682 ফটো উপলব্ধ	506 নাম : নিকুঞ্জ বর্মন পিতার নাম: নিতাই বর্মন বাড়ির নং : n0156 বয়স : 38 লিঙ্গ : পুরুষ	IKL0414870 ফটো উপলব্ধ	507 নাম : পিংকি রায় (বর্মন) স্বামীর নাম: মনো বর্মন বাড়ির নং : n0143 বয়স : 33 লিঙ্গ : মহিলা	IKL1848662 ফটো উপলব্ধ
508 নাম : কৌশল্যা বর্মন স্বামীর নাম: লক্ষন বর্মন বাড়ির নং : n0143 বয়স : 56 লিঙ্গ : মহিলা	WB/02/010/255272 ফটো উপলব্ধ	509 নাম : নপনা বর্মন দাস স্বামীর নাম: রতন বর্মন বাড়ির নং : n0140 বয়স : 31 লিঙ্গ : মহিলা	IKL1732536 ফটো উপলব্ধ	510 নাম : চম্পা বর্মন স্বামীর নাম: পরিমল বর্মন বাড়ির নং : n0118 বয়স : 43 লিঙ্গ : মহিলা	CQJ2437101 ফটো উপলব্ধ
511 নাম : পরিমল বর্মন পিতার নাম: ধীরেন বর্মন বাড়ির নং : n0118 বয়স : 51 লিঙ্গ : পুরুষ	WB/02/010/255094 ফটো উপলব্ধ	512 নাম : সনেকা বর্মন পিতার নাম: বিনোদ বর্মন বাড়ির নং : n0117 বয়স : 31 লিঙ্গ : মহিলা	IKL1732783 ফটো উপলব্ধ	513 নাম : রাজকুমারী বর্মন স্বামীর নাম: খবিচন্দ্র বর্মন বাড়ির নং : n0074 বয়স : 56 লিঙ্গ : মহিলা	WB/02/010/255365 ফটো উপলব্ধ
514 নাম : সুমিত্রা দাস (বর্মন) স্বামীর নাম: কনক বর্মন বাড়ির নং : n0105 বয়স : 32 লিঙ্গ : মহিলা	IKL1848548 ফটো উপলব্ধ	515 নাম : কনক বর্মন পিতার নাম: ফেসকেট বর্মন বাড়ির নং : n0105 বয়স : 39 লিঙ্গ : পুরুষ	CQJ2804649 ফটো উপলব্ধ	516 নাম : যতন বর্মন পিতার নাম: বীরেন্দ্রচন্দ্র বর্মন বাড়ির নং : n0140 বয়স : 41 লিঙ্গ : পুরুষ	CQJ2437143 ফটো উপলব্ধ
517 নাম : খিলেশ্বরী বর্মন স্বামীর নাম: টিপাল বর্মন বাড়ির নং : n0073 বয়স : 61 লিঙ্গ : মহিলা	WB/02/010/255169 ফটো উপলব্ধ	518 নাম : উমেশ বর্মন পিতার নাম: হরতন বর্মন বাড়ির নং : n0129 বয়স : 66 লিঙ্গ : পুরুষ	WB/02/010/255230 ফটো উপলব্ধ	519 নাম : গোরেন বর্মন পিতার নাম: ভুতুকা বর্মন বাড়ির নং : n0153 বয়স : 67 লিঙ্গ : পুরুষ	WB/02/010/255203 ফটো উপলব্ধ
520 নাম : মিনতী বর্মন স্বামীর নাম: নগেন বর্মন বাড়ির নং : n0072 বয়স : 59 লিঙ্গ : মহিলা	WB/02/010/255240 ফটো উপলব্ধ	521 নাম : অর্পনা বর্মন(কোঙর) স্বামীর নাম: নৃপেন বর্মন বাড়ির নং : n0070 বয়স : 52 লিঙ্গ : মহিলা	WB/02/009/177337 ফটো উপলব্ধ	522 নাম : বিশ্বজিৎ বর্মন পিতার নাম: খলিত বর্মন বাড়ির নং : n0124 বয়স : 34 লিঙ্গ : পুরুষ	IKL1473701 ফটো উপলব্ধ
523 নাম : সাবিত্রী বর্মন স্বামীর নাম: খগেন বর্মন বাড়ির নং : n0076 বয়স : 66 লিঙ্গ : মহিলা	WB/02/010/255327 ফটো উপলব্ধ	524 নাম : ফেসফেট বর্মন পিতার নাম: ইন্দ্র বর্মন বাড়ির নং : n0105 বয়স : 76 লিঙ্গ : পুরুষ	WB/02/010/255220 ফটো উপলব্ধ	525 নাম : প্রনতী বর্মন স্বামীর নাম: সুধেন বর্মন বাড়ির নং : n0139 বয়স : 56 লিঙ্গ : মহিলা	WB/02/010/255211 ফটো উপলব্ধ
526 নাম : নীরবালা বর্মন স্বামীর নাম: বীরেন বর্মন বাড়ির নং : n0134 বয়স : 57 লিঙ্গ : মহিলা	WB/02/010/255195 ফটো উপলব্ধ	527 নাম : বিষ্ণু বর্মন মায়ের নাম: মিনতী বর্মন বাড়ির নং : n0072 বয়স : 31 লিঙ্গ : পুরুষ	IKL1949494 ফটো উপলব্ধ	528 নাম : বিমল বর্মন পিতার নাম: হীরেন বর্মন বাড়ির নং : n0100 বয়স : 66 লিঙ্গ : পুরুষ	WB/02/010/255118 ফটো উপলব্ধ
529 নাম : শ্যামলী বর্মন স্বামীর নাম: বিশ্বজিৎ বর্মন বাড়ির নং : n0124 বয়স : 34 লিঙ্গ : মহিলা	IKL1593821 ফটো উপলব্ধ	530 নাম : নিরো বর্মন পিতার নাম: গেন্দু বর্মন বাড়ির নং : n0121 বয়স : 38 লিঙ্গ : পুরুষ	CQJ2804656 ফটো উপলব্ধ	531 নাম : কলিঙ্গ বর্মন পিতার নাম: গোরেন বর্মন বাড়ির নং : n0153 বয়স : 42 লিঙ্গ : পুরুষ	CQJ2437093 ফটো উপলব্ধ
532 নাম : পৌতম বর্মন পিতার নাম: সুধেন বর্মন বাড়ির নং : n0139 বয়স : 31 লিঙ্গ : পুরুষ	IKL1848472 ফটো উপলব্ধ	533 নাম : উত্তম বর্মন পিতার নাম: সুধেন বর্মন বাড়ির নং : n0139 বয়স : 35 লিঙ্গ : পুরুষ	IKL1473735 ফটো উপলব্ধ	534 নাম : রঞ্জিত বর্মন পিতার নাম: নরেন্দ্র বর্মন বাড়ির নং : n0138 বয়স : 51 লিঙ্গ : পুরুষ	WB/02/010/255059 ফটো উপলব্ধ



535 নাম : রুমা রায় বর্মণ স্বামীর নাম: তপন বর্মণ বাড়ির নং : n0137 বয়স : 36 লিঙ্গ : মহিলা	IKL1848613 ফটো উপলব্ধ	536 নাম : আশারী বর্মণ স্বামীর নাম: নিরজা বর্মণ বাড়ির নং : n0092 বয়স : 65 লিঙ্গ : মহিলা	IKL2315752 ফটো উপলব্ধ	537 নাম : নির্জা বর্মণ পিতার নাম: কেরকেটু বর্মণ বাড়ির নং : n0092 বয়স : 85 লিঙ্গ : পুরুষ	IKL2315356 ফটো উপলব্ধ
538 নাম : কাজল বর্মণ পিতার নাম: নিতাই বর্মণ বাড়ির নং : n0156 বয়স : 30 লিঙ্গ : পুরুষ	IKL1949429 ফটো উপলব্ধ	539 নাম : সুদীপ বর্মণ পিতার নাম: সুকিল বর্মণ বাড়ির নং : n0083 বয়স : 29 লিঙ্গ : পুরুষ	IKL2028538 ফটো উপলব্ধ	540 নাম : ফুলকুমার বর্মণ পিতার নাম: সিদ্ধনাথ বর্মণ বাড়ির নং : n0133 বয়স : 38 লিঙ্গ : পুরুষ	IKL1362847 ফটো উপলব্ধ
541 নাম : আল্পনা বর্মণ স্বামীর নাম: যতন বর্মণ বাড়ির নং : n0140 বয়স : 37 লিঙ্গ : মহিলা	IKL2028553 ফটো উপলব্ধ	542 নাম : নিলিমা বর্মণ স্বামীর নাম: বিশ্বজিৎ বর্মণ বাড়ির নং : n0146 বয়স : 30 লিঙ্গ : মহিলা	IKL2028520 ফটো উপলব্ধ	543 নাম : সঙ্কেরানী বর্মণ পিতার নাম: ধাওলা বর্মণ বাড়ির নং : n0125 বয়স : 55 লিঙ্গ : মহিলা	WB/02/010/255413 ফটো উপলব্ধ
544 নাম : শর্মিলা বর্মণ স্বামীর নাম: মলিন বর্মণ বাড়ির নং : n0125 বয়স : 56 লিঙ্গ : মহিলা	WB/02/010/255160 ফটো উপলব্ধ	545 নাম : রবি বর্মণ পিতার নাম: মঙ্গল বর্মণ বাড়ির নং : n0145 বয়স : 65 লিঙ্গ : পুরুষ	IKL2601680 ফটো উপলব্ধ	546 নাম : বাসন্তী বর্মণ স্বামীর নাম: হরিদাস বর্মণ বাড়ির নং : n0155 বয়স : 56 লিঙ্গ : মহিলা	WB/02/010/255423 ফটো উপলব্ধ
547 নাম : ধনকুমার বর্মণ পিতার নাম: বীরেন বর্মণ বাড়ির নং : n0134 বয়স : 34 লিঙ্গ : পুরুষ	IKL1593862 ফটো উপলব্ধ	548 নাম : সরস্বতী বর্মণ স্বামীর নাম: ধনকুমার বর্মণ বাড়ির নং : n0133 বয়স : 31 লিঙ্গ : মহিলা	IKL1848530 ফটো উপলব্ধ	549 নাম : মনিকা রায় (বর্মণ) স্বামীর নাম: সঞ্জীৎ বর্মণ বাড়ির নং : 63 বয়স : 29 লিঙ্গ : মহিলা	IKL1848696 ফটো উপলব্ধ
550 নাম : শান্তিরানী বর্মণ স্বামীর নাম: খলিত বর্মণ বাড়ির নং : n0124 বয়স : 54 লিঙ্গ : মহিলা	WB/02/010/255412 ফটো উপলব্ধ	551 নাম : ধর্জেন্দ্রনাথ বর্মণ পিতার নাম: কান্তিরাম বর্মণ বাড়ির নং : n0078 বয়স : 69 লিঙ্গ : পুরুষ	WB/02/010/255277 ফটো উপলব্ধ	552 নাম : মনোজিৎ বর্মণ পিতার নাম: ফেসকেটু বর্মণ বাড়ির নং : n0105 বয়স : 42 লিঙ্গ : পুরুষ	CQJ2110351 ফটো উপলব্ধ
553 নাম : বেমালাশ্বরী বর্মণ স্বামীর নাম: বিমল বর্মণ বাড়ির নং : n0100 বয়স : 59 লিঙ্গ : মহিলা	WB/02/010/255213 ফটো উপলব্ধ	554 নাম : সান্তনা বর্মণ স্বামীর নাম: নুসেন বর্মণ বাড়ির নং : n0100 বয়স : 41 লিঙ্গ : মহিলা	CQJ2274850 ফটো উপলব্ধ	555 নাম : রেখা(রায়) বর্মণ স্বামীর নাম: অজিত বর্মণ বাড়ির নং : n0076 বয়স : 38 লিঙ্গ : মহিলা	IKL1473867 ফটো উপলব্ধ
556 নাম : বিরেন বর্মণ পিতার নাম: মহেন্দ্রচন্দ্র বর্মণ বাড়ির নং : n0140 বয়স : 71 লিঙ্গ : পুরুষ	WB/02/010/255095 ফটো উপলব্ধ	557 নাম : মনীন্দ্র বর্মণ পিতার নাম: হরেন্দ্রচন্দ্র বর্মণ বাড়ির নং : n0137 বয়স : 72 লিঙ্গ : পুরুষ	IKL2780260 ফটো উপলব্ধ	558 নাম : তাপস বর্মণ পিতার নাম: রমেশ বর্মণ বাড়ির নং : n0082 বয়স : 31 লিঙ্গ : পুরুষ	IKL1593904 ফটো উপলব্ধ
559 নাম : জয়ন্তি বর্মণ স্বামীর নাম: সুরেন্দ্র বর্মণ বাড়ির নং : n0084 বয়স : 47 লিঙ্গ : মহিলা	CQJ1379841 ফটো উপলব্ধ	560 নাম : ললিতা বর্মণ স্বামীর নাম: মতি বর্মণ বাড়ির নং : n0084 বয়স : 58 লিঙ্গ : মহিলা	WB/02/009/330162 ফটো উপলব্ধ	561 নাম : দুলাল বর্মণ পিতার নাম: মতি বর্মণ বাড়ির নং : n0084 বয়স : 36 লিঙ্গ : পুরুষ	IKL1593888 ফটো উপলব্ধ
562 নাম : সম্পা বর্মণ স্বামীর নাম: সমির বর্মণ বাড়ির নং : 56 বয়স : 30 লিঙ্গ : মহিলা	IKL2028488 ফটো উপলব্ধ	563 নাম : খেপেরী বর্মণ স্বামীর নাম: সিদ্ধ নাথ বর্মণ বাড়ির নং : n0133 বয়স : 61 লিঙ্গ : মহিলা	WB/02/010/255109 ফটো উপলব্ধ	564 নাম : উকিল বর্মণ পিতার নাম: হরতন বর্মণ বাড়ির নং : n0085 বয়স : 64 লিঙ্গ : পুরুষ	WB/02/010/255041 ফটো উপলব্ধ

565 নাম : সাহেব বর্মণ পিতার নাম: রবি বর্মণ বাড়ির নং : n0145 বয়স : 37 লিঙ্গ : পুরুষ	IKL0415018 ফটো উপলব্ধ	566 নাম : সমীর বর্মণ পিতার নাম: মলিন বর্মণ বাড়ির নং : 56 বয়স : 38 লিঙ্গ : পুরুষ	CQJ2888733 ফটো উপলব্ধ	567 নাম : মুনাল বর্মণ পিতার নাম: গেরেন বর্মণ বাড়ির নং : n0153 বয়স : 37 লিঙ্গ : পুরুষ	CQJ2888758 ফটো উপলব্ধ
568 নাম : বিনদ বর্মণ পিতার নাম: নরেন বর্মণ বাড়ির নং : n0117 বয়স : 59 লিঙ্গ : পুরুষ	WB/02/010/255416 ফটো উপলব্ধ	569 নাম : সুমিত্রা বর্মণ স্বামীর নাম: অনিল বর্মণ বাড়ির নং : n0119 বয়স : 50 লিঙ্গ : মহিলা	WB/02/010/255123 ফটো উপলব্ধ	570 নাম : প্রতিমা বর্মণ স্বামীর নাম: জগদীশ বর্মণ বাড়ির নং : n0075 বয়স : 37 লিঙ্গ : মহিলা	IKL1251958 ফটো উপলব্ধ
571 নাম : গজেন বর্মণ পিতার নাম: কান্তিরাম বর্মণ বাড়ির নং : n0075 বয়স : 73 লিঙ্গ : পুরুষ	IKL2310787 ফটো উপলব্ধ	572 নাম : খবিচন্দ্র বর্মণ পিতার নাম: মঙ্গলাচন বর্মণ বাড়ির নং : n0074 বয়স : 61 লিঙ্গ : পুরুষ	WB/02/010/255293 ফটো উপলব্ধ	573 নাম : ধরনী বর্মণ পিতার নাম: টিপাল বর্মণ বাড়ির নং : n0073 বয়স : 40 লিঙ্গ : পুরুষ	CQJ2438612 ফটো উপলব্ধ
574 নাম : নবো বর্মণ স্বামীর নাম: হেরু বর্মণ বাড়ির নং : n0099 বয়স : 61 লিঙ্গ : মহিলা	WB/02/010/255410 ফটো উপলব্ধ	575 নাম : তৃপ্তি প্রসাদ বর্মণ স্বামীর নাম: রাধেশ্যাম প্রসাদ বাড়ির নং : n0091 বয়স : 44 লিঙ্গ : মহিলা	CQJ2110427 ফটো উপলব্ধ	576 নাম : সঞ্জয় বর্মণ পিতার নাম: অনিল বর্মণ বাড়ির নং : n0119 বয়স : 39 লিঙ্গ : পুরুষ	IKL1593854 ফটো উপলব্ধ
577 নাম : নুলেশ্বরী বর্মণ স্বামীর নাম: ধীরেন বর্মণ বাড়ির নং : n0118 বয়স : 71 লিঙ্গ : মহিলা	WB/02/010/255308 ফটো উপলব্ধ	578 নাম : জগদীশ বর্মণ পিতার নাম: গজেন্দ্র চন্দ্র বর্মণ বাড়ির নং : n0075 বয়স : 53 লিঙ্গ : পুরুষ	WB/02/010/255287 ফটো উপলব্ধ	579 নাম : মিনতী বর্মণ স্বামীর নাম: ধরনী বর্মণ বাড়ির নং : n0073 বয়স : 36 লিঙ্গ : মহিলা	IKL1251933 ফটো উপলব্ধ
580 নাম : বিধু বর্মণ পিতার নাম: নীল কুমার বর্মণ বাড়ির নং : n0141 বয়স : 31 লিঙ্গ : পুরুষ	IKL1732726 ফটো উপলব্ধ	581 নাম : প্রদীপ বর্মণ পিতার নাম: হেরু বর্মণ বাড়ির নং : n0099 বয়স : 47 লিঙ্গ : পুরুষ	CQJ2804672 ফটো উপলব্ধ	582 নাম : শেফালী বর্মণ স্বামীর নাম: সুনীল বর্মণ বাড়ির নং : n0094 বয়স : 52 লিঙ্গ : মহিলা	IKL2694313 ফটো উপলব্ধ
583 নাম : বিপ্লব বর্মণ পিতার নাম: সুকিল বর্মণ বাড়ির নং : n0096 বয়স : 29 লিঙ্গ : পুরুষ	IKL1848498 ফটো উপলব্ধ	584 নাম : অঞ্জলী বর্মণ স্বামীর নাম: সুকিল বর্মণ বাড়ির নং : n0096 বয়স : 54 লিঙ্গ : মহিলা	IKL1848506 ফটো উপলব্ধ	585 নাম : মিনুবালা বর্মণ স্বামীর নাম: উত্তম বর্মণ বাড়ির নং : n0095 বয়স : 46 লিঙ্গ : মহিলা	CQJ1458082 ফটো উপলব্ধ
586 নাম : সঞ্জয় বর্মণ পিতার নাম: অখিল বর্মণ বাড়ির নং : n0093 বয়স : 35 লিঙ্গ : পুরুষ	IKL1251867 ফটো উপলব্ধ	587 নাম : সবিতা বর্মণ স্বামীর নাম: অখিল বর্মণ বাড়ির নং : n0093 বয়স : 55 লিঙ্গ : মহিলা	WB/02/010/255224 ফটো উপলব্ধ	588 নাম : অখিল বর্মণ পিতার নাম: হরেন্দ্র বর্মণ বাড়ির নং : n0093 বয়স : 65 লিঙ্গ : পুরুষ	IKL0415224 ফটো উপলব্ধ
589 নাম : বিশুজিৎ বর্মণ পিতার নাম: নিরঞ্জা বর্মণ বাড়ির নং : n0092 বয়স : 37 লিঙ্গ : পুরুষ	IKL0414896 ফটো উপলব্ধ	590 নাম : বিশুজিৎ বর্মণ পিতার নাম: নরেন বর্মণ বাড়ির নং : n0146 বয়স : 41 লিঙ্গ : পুরুষ	CQJ2274827 ফটো উপলব্ধ	591 নাম : জ্যোৎস্না বর্মণ স্বামীর নাম: উপেন বর্মণ বাড়ির নং : n0070 বয়স : 57 লিঙ্গ : মহিলা	IKL2326320 ফটো উপলব্ধ
592 নাম : জয়কান্ত বর্মণ পিতার নাম: রবি বর্মণ বাড়ির নং : n0148 বয়স : 41 লিঙ্গ : পুরুষ	IKL0415117 ফটো উপলব্ধ	593 নাম : অঞ্জনা বর্মণ স্বামীর নাম: চন্দন কুমার বর্মণ বাড়ির নং : n0147 বয়স : 39 লিঙ্গ : মহিলা	CQJ2804706 ফটো উপলব্ধ	594 নাম : মাখনবালা বর্মণ স্বামীর নাম: নরেন্দ্র বর্মণ বাড়ির নং : n0138 বয়স : 69 লিঙ্গ : মহিলা	WB/02/010/255408 ফটো উপলব্ধ



595 নাম : পূজা বর্মন পিতার নাম: গজেন বর্মন বাড়ির নং : n0075 বয়স : 30 লিঙ্গ : মহিলা	IKL1848688 ফটো উপলব্ধ	596 নাম : শৈনমতি বর্মন স্বামীর নাম: বীরেন্দ্র চন্দ্র বর্মন বাড়ির নং : n0140 বয়স : 66 লিঙ্গ : মহিলা	IKL2782092 ফটো উপলব্ধ	597 নাম : রতন বর্মন পিতার নাম: বিমল বর্মন বাড়ির নং : n0100 বয়স : 38 লিঙ্গ : পুরুষ	IKL1848720 ফটো উপলব্ধ
598 নাম : নুসেন বর্মন পিতার নাম: হীরেন বর্মন বাড়ির নং : n0100 বয়স : 43 লিঙ্গ : পুরুষ	CQJ2274892 ফটো উপলব্ধ	599 নাম : তপন বর্মন পিতার নাম: হেরু বর্মন বাড়ির নং : n0099 বয়স : 41 লিঙ্গ : পুরুষ	CQJ2804698 ফটো উপলব্ধ	600 নাম : অজিত বর্মন পিতার নাম: খগেন বর্মন বাড়ির নং : n0076 বয়স : 40 লিঙ্গ : পুরুষ	IKL0414235 ফটো উপলব্ধ
601 নাম : গোলাপী বর্মন স্বামীর নাম: শ্রীধর বর্মন বাড়ির নং : n0076 বয়স : 43 লিঙ্গ : মহিলা	CQJ2437044 ফটো উপলব্ধ	602 নাম : ধীরা রায় পিতার নাম: সিপেন রায় বাড়ির নং : n0075 বয়স : 29 লিঙ্গ : মহিলা	IKL1848670 ফটো উপলব্ধ	603 নাম : পূর্ণিমা বর্মন পিতার নাম: গজেন্দ্র চন্দ্র বর্মন বাড়ির নং : n0075 বয়স : 37 লিঙ্গ : মহিলা	IKL1251941 ফটো উপলব্ধ
604 নাম : সুজিত কুমার বর্মন পিতার নাম: গেন্দু বর্মন বাড়ির নং : n0121 বয়স : 46 লিঙ্গ : পুরুষ	CQJ1457357 ফটো উপলব্ধ	605 নাম : অনিতা বর্মন স্বামীর নাম: কিশোর বর্মন বাড়ির নং : n0084 বয়স : 33 লিঙ্গ : মহিলা	IKL1473859 ফটো উপলব্ধ	606 নাম : বিশুজিৎ বর্মন পিতার নাম: উকিল বর্মন বাড়ির নং : n0085 বয়স : 35 লিঙ্গ : পুরুষ	IKL1593896 ফটো উপলব্ধ
607 নাম : উচিত্রা বর্মন স্বামীর নাম: সুকিল বর্মন বাড়ির নং : n0083 বয়স : 53 লিঙ্গ : মহিলা	WB/02/010/255335 ফটো উপলব্ধ	608 নাম : নুকুমার বর্মন পিতার নাম: সিদ্ধনাথ বর্মন বাড়ির নং : n0133 বয়স : 40 লিঙ্গ : পুরুষ	CQJ2642171 ফটো উপলব্ধ	609 নাম : সঞ্জিত বর্মন পিতার নাম: কুকিল বর্মন বাড়ির নং : 63 বয়স : 40 লিঙ্গ : পুরুষ	CQJ2715753 ফটো উপলব্ধ
610 নাম : নয়নেশ্বরী বর্মন স্বামীর নাম: বিপিন বর্মন বাড়ির নং : n0130 বয়স : 40 লিঙ্গ : মহিলা	CQJ2437085 ফটো উপলব্ধ	611 নাম : জয়ন্তি বর্মন স্বামীর নাম: কুকিল বর্মন বাড়ির নং : n0132 বয়স : 56 লিঙ্গ : মহিলা	WB/02/010/255098 ফটো উপলব্ধ	612 নাম : সুকিল বর্মন পিতার নাম: হরতন বর্মন বাড়ির নং : n0083 বয়স : 63 লিঙ্গ : পুরুষ	WB/02/010/255018 ফটো উপলব্ধ
613 নাম : মুক্তার বর্মন পিতার নাম: রমেশ বর্মন বাড়ির নং : n0082 বয়স : 36 লিঙ্গ : পুরুষ	IKL1593805 ফটো উপলব্ধ	614 নাম : উত্তম বর্মন পিতার নাম: হরেন্দ্র বর্মন বাড়ির নং : n0095 বয়স : 54 লিঙ্গ : পুরুষ	WB/02/010/255105 ফটো উপলব্ধ	615 নাম : সুনীল বর্মন পিতার নাম: হরেন্দ্র বর্মন বাড়ির নং : এন0094 বয়স : 62 লিঙ্গ : পুরুষ	IKL2694305 ফটো উপলব্ধ
616 নাম : অনিলা বর্মন পিতার নাম: ধীরেন বর্মন বাড়ির নং : n0119 বয়স : 56 লিঙ্গ : পুরুষ	WB/02/010/255016 ফটো উপলব্ধ	617 নাম : মায়ী বর্মন স্বামীর নাম: বিনয় বর্মন বাড়ির নং : n0117 বয়স : 59 লিঙ্গ : মহিলা	WB/02/010/255196 ফটো উপলব্ধ	618 নাম : মনো বর্মন পিতার নাম: লক্ষন বর্মন বাড়ির নং : n0143 বয়স : 37 লিঙ্গ : পুরুষ	IKL0415141 ফটো উপলব্ধ
619 নাম : মানিক বর্মন পিতার নাম: হবিত্র বর্মন বাড়ির নং : n0142 বয়স : 51 লিঙ্গ : পুরুষ	IKL2789576 ফটো উপলব্ধ	620 নাম : লক্ষন বর্মন পিতার নাম: হবিত্র বর্মন বাড়ির নং : n0143 বয়স : 66 লিঙ্গ : পুরুষ	WB/02/010/255351 ফটো উপলব্ধ	621 নাম : নিশা বর্মন স্বামীর নাম: কৃষ্ণ বর্মন বাড়ির নং : n0155 বয়স : 46 লিঙ্গ : মহিলা	CBS1458249 ফটো উপলব্ধ
622 নাম : ধনকুমার বর্মন পিতার নাম: সিদ্ধনাথ বর্মন বাড়ির নং : n0133 বয়স : 35 লিঙ্গ : পুরুষ	IKL1473792 ফটো উপলব্ধ	623 নাম : মুকুল চন্দ্র বর্মন পিতার নাম: হরেন্দ্র বর্মন বাড়ির নং : এন 0091 বয়স : 56 লিঙ্গ : পুরুষ	IKL2674158 ফটো উপলব্ধ	624 নাম : জয়া বর্মন পিতার নাম: পরিমল বর্মন বাড়ির নং : এন0118 বয়স : 21 লিঙ্গ : মহিলা	IKL2665040 ফটো উপলব্ধ

625 নাম : হীরালাল বর্মণ পিতার নাম: রমেশ বর্মণ বাড়ির নং : n0082 বয়স : 42 লিঙ্গ : পুরুষ	CQJ2110310 ফটো উপলব্ধ	626 নাম : পলিতা বর্মণ স্বামীর নাম: গোপাল বর্মণ বাড়ির নং : n0079 বয়স : 41 লিঙ্গ : মহিলা	IKL0414797 ফটো উপলব্ধ	627 নাম : গোপাল বর্মণ পিতার নাম: নগেন বর্মণ বাড়ির নং : n0079 বয়স : 49 লিঙ্গ : পুরুষ	IKL2324929 ফটো উপলব্ধ
628 নাম : গায়ত্রী বর্মণ পিতার নাম: গোপাল বর্মণ বাড়ির নং : এন0079 বয়স : 22 লিঙ্গ : মহিলা	IKL2729218 ফটো উপলব্ধ	629 নাম : নুশিলা বর্মণ স্বামীর নাম: খোকা বর্মণ বাড়ির নং : n0123 বয়স : 66 লিঙ্গ : মহিলা	WB/02/010/255081 ফটো উপলব্ধ	630 নাম : টিপালু বর্মণ পিতার নাম: খয়চন বর্মণ বাড়ির নং : n0073 বয়স : 65 লিঙ্গ : পুরুষ	WB/02/010/255031 ফটো উপলব্ধ
631 নাম : কনক বর্মণ পিতার নাম: মনোমুদ্র চন্দ্র বর্মণ বাড়ির নং : n0137 বয়স : 41 লিঙ্গ : পুরুষ	CQJ2438638 ফটো উপলব্ধ	632 নাম : স্বর্ণময়ী বর্মণ স্বামীর নাম: মনোমুদ্র বর্মণ বাড়ির নং : n0137 বয়স : 64 লিঙ্গ : মহিলা	WB/02/010/255255 ফটো উপলব্ধ	633 নাম : মতি বর্মণ পিতার নাম: মুকুন্দ বর্মণ বাড়ির নং : n0084 বয়স : 73 লিঙ্গ : পুরুষ	WB/02/009/330020 ফটো উপলব্ধ
634 নাম : সুরতী বর্মণ স্বামীর নাম: নিরো বর্মণ বাড়ির নং : n0121 বয়স : 35 লিঙ্গ : মহিলা	IKL1593813 ফটো উপলব্ধ	635 নাম : গুরুশ্রী বর্মণ স্বামীর নাম: গজেন্দ্র চন্দ্র বর্মণ বাড়ির নং : n0075 বয়স : 61 লিঙ্গ : মহিলা	CQJ2437069 ফটো উপলব্ধ	636 নাম : উপেন বর্মণ পিতার নাম: পঞ্চরাম বর্মণ বাড়ির নং : n0070 বয়স : 60 লিঙ্গ : পুরুষ	WB/02/010/255289 ফটো উপলব্ধ
637 নাম : যমুনা বর্মণ স্বামীর নাম: নিশিকান্ত বর্মণ বাড়ির নং : n0148 বয়স : 31 লিঙ্গ : মহিলা	IKL1848514 ফটো উপলব্ধ	638 নাম : নিশিকান্ত বর্মণ পিতার নাম: রবি বর্মণ বাড়ির নং : n0148 বয়স : 42 লিঙ্গ : পুরুষ	CQJ2715787 ফটো উপলব্ধ	639 নাম : ঝাৰ্যো বর্মণ স্বামীর নাম: রবি বর্মণ বাড়ির নং : n0148 বয়স : 61 লিঙ্গ : মহিলা	WB/02/010/255262 ফটো উপলব্ধ
640 নাম : প্রসন্নজিৎ বর্মণ পিতার নাম: উকিল বর্মণ বাড়ির নং : n0145 বয়স : 30 লিঙ্গ : পুরুষ	IKL1732734 ফটো উপলব্ধ	641 নাম : ক্ষীরমতি বর্মণ স্বামীর নাম: গোপিনাথ বর্মণ বাড়ির নং : n0077 বয়স : 66 লিঙ্গ : মহিলা	WB/02/010/255245 ফটো উপলব্ধ	642 নাম : গোপিনাথ বর্মণ পিতার নাম: দধিরাম বর্মণ বাড়ির নং : n0077 বয়স : 73 লিঙ্গ : পুরুষ	WB/02/010/255266 ফটো উপলব্ধ
643 নাম : জয়ন্তী বর্মণ স্বামীর নাম: রনজিৎ বর্মণ বাড়ির নং : n0138 বয়স : 42 লিঙ্গ : মহিলা	CQJ2110336 ফটো উপলব্ধ	644 নাম : রতন বর্মণ মায়ের নাম: মাখনালা বর্মণ বাড়ির নং : n0138 বয়স : 33 লিঙ্গ : পুরুষ	IKL1473727 ফটো উপলব্ধ	645 নাম : বিপিন বর্মণ পিতার নাম: গুটুম বর্মণ বাড়ির নং : n0130 বয়স : 43 লিঙ্গ : পুরুষ	CQJ2110260 ফটো উপলব্ধ
646 নাম : বিলেশ্বরী বর্মণ স্বামীর নাম: উমেশ বর্মণ বাড়ির নং : n0129 বয়স : 47 লিঙ্গ : মহিলা	WB/02/010/135678 ফটো উপলব্ধ	647 নাম : জীবন বর্মণ পিতার নাম: উমেশ বর্মণ বাড়ির নং : এন0129 বয়স : 20 লিঙ্গ : পুরুষ	IKL2727105 ফটো উপলব্ধ	648 নাম : কিশোর বর্মণ পিতার নাম: মতিলাল বর্মণ বাড়ির নং : n0084 বয়স : 42 লিঙ্গ : পুরুষ	IKL1251842 ফটো উপলব্ধ
649 নাম : বাদল বর্মণ পিতার নাম: নিতাই বর্মণ বাড়ির নং : n0156 বয়স : 29 লিঙ্গ : পুরুষ	IKL1848480 ফটো উপলব্ধ	650 নাম : নিতাই বর্মণ পিতার নাম: নিবারন বর্মণ বাড়ির নং : n0156 বয়স : 63 লিঙ্গ : পুরুষ	WB/02/010/255184 ফটো উপলব্ধ	651 নাম : অমৃত বর্মণ পিতার নাম: হরিদাস বর্মণ বাড়ির নং : n0155 বয়স : 30 লিঙ্গ : পুরুষ	IKL1848431 ফটো উপলব্ধ
652 নাম : ধনঞ্জয় বর্মণ পিতার নাম: বীরেন বর্মণ বাড়ির নং : n0134 বয়স : 37 লিঙ্গ : পুরুষ	IKL1362839 ফটো উপলব্ধ	653 নাম : সুকুমার বর্মণ পিতার নাম: সিদ্ধ নাথ বর্মণ বাড়ির নং : n0133 বয়স : 43 লিঙ্গ : পুরুষ	CQJ2437119 ফটো উপলব্ধ	654 নাম : অনজিত বর্মণ মায়ের নাম: জয়ন্তী বর্মণ বাড়ির নং : n0132 বয়স : 38 লিঙ্গ : পুরুষ	IKL1593789 ফটো উপলব্ধ

655 নাম : বিনয় বর্মণ মায়ের নাম: নিতেশ্বরী বর্মণ বাড়ির নং : n0128 বয়স : 34 লিঙ্গ : পুরুষ	IKL1473784 ফটো উপলব্ধ	656 নাম : প্রসেনজিৎ বর্মণ পিতার নাম: ধর্জেন্দ্র নাথ বর্মণ বাড়ির নং : n0078 বয়স : 37 লিঙ্গ : পুরুষ	IKL0414482 ফটো উপলব্ধ	657 নাম : সুনন্দা বর্মণ স্বামীর নাম: ধর্জেন্দ্রনাথ বর্মণ বাড়ির নং : n0078 বয়স : 63 লিঙ্গ : মহিলা	WB/02/010/255252 ফটো উপলব্ধ
658 নাম : আলো বর্মণ স্বামীর নাম: সুজিত বর্মণ বাড়ির নং : n0121 বয়স : 42 লিঙ্গ : মহিলা	CQJ2110286 ফটো উপলব্ধ	659 নাম : প্রদীপ বর্মণ পিতার নাম: খগেন্দ্র বর্মণ বাড়ির নং : n0076 বয়স : 50 লিঙ্গ : পুরুষ	IKL2319085 ফটো উপলব্ধ	660 নাম : ফুলন বর্মণ স্বামীর নাম: সুরজিৎ বর্মণ বাড়ির নং : n0121 বয়স : 37 লিঙ্গ : মহিলা	CQJ2888741 ফটো উপলব্ধ
661 নাম : সুরজিৎ বর্মণ পিতার নাম: গেন্দু বর্মণ বাড়ির নং : n0121 বয়স : 42 লিঙ্গ : পুরুষ	CQJ2110278 ফটো উপলব্ধ	662 নাম : অজিত বর্মণ পিতার নাম: গজেন্দ্র চন্দ্র বর্মণ বাড়ির নং : n0075 বয়স : 43 লিঙ্গ : পুরুষ	CQJ2437077 ফটো উপলব্ধ	663 নাম : মালতী বর্মণ স্বামীর নাম: গেন্দু বর্মণ বাড়ির নং : n0121 বয়স : 71 লিঙ্গ : মহিলা	WB/02/010/255156 ফটো উপলব্ধ
664 নাম : মনোজিৎ বর্মণ পিতার নাম: অনিল বর্মণ বাড়ির নং : n0119 বয়স : 30 লিঙ্গ : পুরুষ	IKL1848738 ফটো উপলব্ধ	665 নাম : রতন বর্মণ পিতার নাম: বীরেন বর্মণ বাড়ির নং : n0140 বয়স : 42 লিঙ্গ : পুরুষ	CQJ2437135 ফটো উপলব্ধ	666 নাম : বাসন্তি বর্মণ স্বামীর নাম: অনজিত বর্মণ বাড়ির নং : n0132 বয়স : 30 লিঙ্গ : মহিলা	IKL2028496 ফটো উপলব্ধ
667 নাম : খলিত বর্মণ পিতার নাম: ধাওলা বর্মণ বাড়ির নং : n0124 বয়স : 60 লিঙ্গ : পুরুষ	WB/02/010/255036 ফটো উপলব্ধ	668 নাম : বাসনা বর্মণ স্বামীর নাম: মনোজিৎ বর্মণ বাড়ির নং : n0105 বয়স : 37 লিঙ্গ : মহিলা	IKL1362854 ফটো উপলব্ধ	669 নাম : আরতি বর্মণ স্বামীর নাম: সুকুমার বর্মণ বাড়ির নং : n0133 বয়স : 38 লিঙ্গ : মহিলা	IKL1251875 ফটো উপলব্ধ
670 নাম : জয়শ্রী বর্মণ স্বামীর নাম: কনক বর্মণ বাড়ির নং : n0137 বয়স : 36 লিঙ্গ : মহিলা	IKL1848605 ফটো উপলব্ধ	671 নাম : পূর্ণিমা(দাস) বর্মণ স্বামীর নাম: কলিঙ্গ বর্মণ বাড়ির নং : n0153 বয়স : 32 লিঙ্গ : মহিলা	IKL1473842 ফটো উপলব্ধ	672 নাম : জাকাতু বর্মণ পিতার নাম: শুকচান বর্মণ বাড়ির নং : n0147 বয়স : 79 লিঙ্গ : পুরুষ	WB/02/010/255096 ফটো উপলব্ধ
673 নাম : সুধেন বর্মণ পিতার নাম: হীরেন বর্মণ বাড়ির নং : n0139 বয়স : 71 লিঙ্গ : পুরুষ	WB/02/010/255132 ফটো উপলব্ধ	674 নাম : মালতী বর্মণ স্বামীর নাম: গেরেন বর্মণ বাড়ির নং : n0153 বয়স : 55 লিঙ্গ : মহিলা	IKL2327393 ফটো উপলব্ধ	675 নাম : নুপেন বর্মণ পিতার নাম: পঞ্চরাম বর্মণ বাড়ির নং : n0070 বয়স : 50 লিঙ্গ : পুরুষ	WB/02/010/255221 ফটো উপলব্ধ
676 নাম : পলাশ বর্মণ পিতার নাম: উপেন বর্মণ বাড়ির নং : n0070 বয়স : 36 লিঙ্গ : পুরুষ	IKL1732643 ফটো উপলব্ধ	677 নাম : মিনতী বর্মণ (দাস) স্বামীর নাম: নুকুমার বর্মণ বাড়ির নং : n0133 বয়স : 38 লিঙ্গ : মহিলা	CQJ2876209 ফটো উপলব্ধ	678 নাম : একাদশী রায় স্বামীর নাম: শিব বর্মণ বাড়ির নং : n0145 বয়স : 33 লিঙ্গ : মহিলা	IKL1732569 ফটো উপলব্ধ
679 নাম : শিব বর্মণ পিতার নাম: রবি বর্মণ বাড়ির নং : n0145 বয়স : 38 লিঙ্গ : পুরুষ	IKL1251859 ফটো উপলব্ধ	680 নাম : শুকেশ্বরী বর্মণ স্বামীর নাম: মানিক বর্মণ বাড়ির নং : n0142 বয়স : 51 লিঙ্গ : মহিলা	CQJ2437176 ফটো উপলব্ধ	681 নাম : তপন বর্মণ পিতার নাম: বিনোদ বর্মণ বাড়ির নং : n0117 বয়স : 30 লিঙ্গ : পুরুষ	IKL1732601 ফটো উপলব্ধ
682 নাম : নন্তোষ বর্মণ পিতার নাম: খবি চন্দ্র বর্মণ বাড়ির নং : n0074 বয়স : 30 লিঙ্গ : পুরুষ	IKL1732635 ফটো উপলব্ধ	683 নাম : কনিকা বর্মণ পিতার নাম: বিনোদ বর্মণ বাড়ির নং : n0117 বয়স : 37 লিঙ্গ : মহিলা	IKL1362862 ফটো উপলব্ধ	684 নাম : পার্বতী বর্মণ স্বামীর নাম: সুণিল বর্মণ বাড়ির নং : n0073 বয়স : 37 লিঙ্গ : মহিলা	CQJ2888774 ফটো উপলব্ধ

685 নাম : নুশিবালা বর্মণ স্বামীর নাম : নীলকুমার বর্মণ বাড়ির নং : n0141 বয়স : 53 লিঙ্গ : মহিলা	WB/02/010/255271	686 নাম : সুজিৎ বর্মণ পিতার নাম : নির্জা বর্মণ বাড়ির নং : n0092 বয়স : 30 লিঙ্গ : পুরুষ	IKL1732700	687 নাম : স্বপ্না বর্মণ পিতার নাম : অখিল বর্মণ বাড়ির নং : n0093 বয়স : 33 লিঙ্গ : মহিলা	IKL1473826
688 নাম : নীলকুমার বর্মণ পিতার নাম : অনেশ্বর বর্মণ বাড়ির নং : n0141 বয়স : 65 লিঙ্গ : পুরুষ	IKL2444313	689 নাম : হরিদাস বর্মণ পিতার নাম : হরেন্দ্রচন্দ্র বর্মণ বাড়ির নং : n0155 বয়স : 62 লিঙ্গ : পুরুষ	IKL2678415	690 নাম : প্রনব বর্মণ পিতার নাম : অখিল বর্মণ বাড়ির নং : n0093 বয়স : 34 লিঙ্গ : পুরুষ	IKL1251891
691 নাম : সালকি বর্মণ স্বামীর নাম : হবিজ বর্মণ বাড়ির নং : n0142 বয়স : 80 লিঙ্গ : মহিলা	IKL2353365	692 নাম : মাধবী দাস বর্মণ স্বামীর নাম : বাদল বর্মণ বাড়ির নং : এন0156 বয়স : 22 লিঙ্গ : মহিলা	IKL2642858	693 নাম : বিসতি বর্মণ স্বামীর নাম : ফেসকেটু বর্মণ বাড়ির নং : n0105 বয়স : 65 লিঙ্গ : মহিলা	CQJ1457647
694 নাম : দ্রোপদী বর্মণ পিতার নাম : ধীরেন বর্মণ বাড়ির নং : n0102 বয়স : 33 লিঙ্গ : মহিলা	IKL1732809	695 নাম : তাপসী মাস্তা (বর্মণ) স্বামীর নাম : মনোজিৎ বর্মণ বাড়ির নং : n0136 বয়স : 31 লিঙ্গ : মহিলা	IKL1848654	696 নাম : ধীরেন বর্মণ পিতার নাম : তারক বর্মণ বাড়ির নং : n0102 বয়স : 71 লিঙ্গ : পুরুষ	WB/02/010/255270
697 নাম : রাধিকা বর্মণ স্বামীর নাম : অনজিত বর্মণ বাড়ির নং : n0136 বয়স : 55 লিঙ্গ : মহিলা	IKL1848597	698 নাম : মনোজিৎ বর্মণ পিতার নাম : অনজিত বর্মণ বাড়ির নং : n0136 বয়স : 36 লিঙ্গ : পুরুষ	IKL1593870	699 নাম : অনজিত বর্মণ পিতার নাম : চেরুনাথ বর্মণ বাড়ির নং : n0136 বয়স : 63 লিঙ্গ : পুরুষ	IKL2780252
700 নাম : বিস্তু বর্মণ পিতার নাম : রঞ্জিত কুমার বর্মণ বাড়ির নং : n0090 বয়স : 36 লিঙ্গ : পুরুষ	IKL1593839	701 নাম : পশ্চিম বর্মণ স্বামীর নাম : প্রজিৎ বর্মণ বাড়ির নং : n0090 বয়স : 31 লিঙ্গ : মহিলা	IKL1732528	702 নাম : ধনঞ্জয় বর্মণ পিতার নাম : অনজিত বর্মণ বাড়ির নং : n0136 বয়স : 33 লিঙ্গ : পুরুষ	IKL1848704
703 নাম : চিরঞ্জিৎ বর্মণ পিতার নাম : ধীরেন বর্মণ বাড়ির নং : n0102 বয়স : 33 লিঙ্গ : পুরুষ	IKL1732627	704 নাম : সরস্বতী বর্মণ পিতার নাম : ধীরেন বর্মণ বাড়ির নং : n0102 বয়স : 34 লিঙ্গ : মহিলা	IKL1732791	705 নাম : রঞ্জিত কুমার বর্মণ পিতার নাম : চেরুনাথ বর্মণ বাড়ির নং : n0090 বয়স : 67 লিঙ্গ : পুরুষ	WB/02/010/255100
706 নাম : বিষ্ণু বর্মণ পিতার নাম : অনিল চন্দ্র বর্মণ বাড়ির নং : 30 বয়স : 27 লিঙ্গ : পুরুষ	IKL2534071	707 নাম : মনদীরা দে ভৌমিক স্বামীর নাম : বিপুল ভৌমিক বাড়ির নং : 10/116 বয়স : 21 লিঙ্গ : মহিলা	IKL2634137	708 নাম : নীলময়ী বর্মণ স্বামীর নাম : রঞ্জিতকুমার বর্মণ বাড়ির নং : n0090 বয়স : 67 লিঙ্গ : মহিলা	CQJ1457639
709 নাম : দীপ্তি বর্মণ সেন স্বামীর নাম : ধনঞ্জয় বর্মণ বাড়ির নং : n0136 বয়স : 28 লিঙ্গ : মহিলা	IKL2028504	710 নাম : প্রজিত বর্মণ পিতার নাম : রঞ্জিত বর্মণ বাড়ির নং : n0090 বয়স : 38 লিঙ্গ : পুরুষ	IKL0415083	711 নাম : অশোক রায় পিতার নাম : জাউডাং রায় বাড়ির নং : n0102 বয়স : 46 লিঙ্গ : পুরুষ	IKL1949502
712 নাম : চম্পারানী বর্মণ স্বামীর নাম : অনিল বর্মণ বাড়ির নং : n0122 বয়স : 49 লিঙ্গ : মহিলা	WB/02/010/255348	713 নাম : যুথিকা বর্মণ স্বামীর নাম : চন্দন বর্মণ বাড়ির নং : n0136 বয়স : 32 লিঙ্গ : মহিলা	IKL1732502	714 নাম : চন্দন বর্মণ পিতার নাম : অনজিত বর্মণ বাড়ির নং : n0136 বয়স : 40 লিঙ্গ : পুরুষ	CQJ2438604

715 নাম : সুবলা বিশ্বাস স্বামীর নাম: যতীন্দ্র বিশ্বাস বাড়ির নং : n0111 বয়স : 43 লিঙ্গ : মহিলা	CQJ2110443 ফটো উপলব্ধ	716 নাম : বাসন্তি বিশ্বাস স্বামীর নাম: বিপিন বিশ্বাস বাড়ির নং : n0111 বয়স : 73 লিঙ্গ : মহিলা	WB/02/010/255138 ফটো উপলব্ধ	717 নাম : বিশ্বজীৎ বিশ্বাস পিতার নাম: জীতেন বিশ্বাস বাড়ির নং : n0111 বয়স : 32 লিঙ্গ : পুরুষ	IKL1593920 ফটো উপলব্ধ
718 নাম : উষা বিশ্বাস স্বামীর নাম: জীতেন বিশ্বাস বাড়ির নং : n0111 বয়স : 51 লিঙ্গ : মহিলা	WB/02/010/255320 ফটো উপলব্ধ	719 নাম : যতীন্দ্র বিশ্বাস পিতার নাম: বিপিন বিশ্বাস বাড়ির নং : n0111 বয়স : 65 লিঙ্গ : পুরুষ	IKL2324127 ফটো উপলব্ধ	720 নাম : ঋজুবালা বিশ্বাস স্বামীর নাম: নারায়ন বিশ্বাস বাড়ির নং : n0110 বয়স : 42 লিঙ্গ : মহিলা	CQJ2110468 ফটো উপলব্ধ
Q 721 নাম : কমলা(দাস) বিশ্বাস স্বামীর নাম: সুধন বিশ্বাস বাড়ির নং : বয়স : 38 লিঙ্গ : মহিলা	IKL1473875 ফটো উপলব্ধ	722 নাম : সুধন বিশ্বাস পিতার নাম: সতীশচন্দ্র বিশ্বাস বাড়ির নং : n0150 বয়স : 50 লিঙ্গ : পুরুষ	WB/02/010/255208 ফটো উপলব্ধ	723 নাম : অঞ্জলী বিশ্বাস স্বামীর নাম: মদন বিশ্বাস বাড়ির নং : n0150 বয়স : 46 লিঙ্গ : মহিলা	CQJ1457852 ফটো উপলব্ধ
724 নাম : শিপ্রা বিশ্বাস স্বামীর নাম: মতিন্দ্র বিশ্বাস বাড়ির নং : n0111 বয়স : 42 লিঙ্গ : মহিলা	CQJ2110450 ফটো উপলব্ধ	725 নাম : স্বপন বিশ্বাস পিতার নাম: সতীশ বিশ্বাস বাড়ির নং : n0150 বয়স : 44 লিঙ্গ : পুরুষ	CQJ2110484 ফটো উপলব্ধ	726 নাম : তপন বিশ্বাস পিতার নাম: সতীশ চন্দ্র বিশ্বাস বাড়ির নং : n0150 বয়স : 42 লিঙ্গ : পুরুষ	CQJ2437234 ফটো উপলব্ধ
727 নাম : নির্মল বর্মণ পিতার নাম: নারায়ন বর্মণ বাড়ির নং : n0111 বয়স : 40 লিঙ্গ : পুরুষ	CQJ2438646 ফটো উপলব্ধ	728 নাম : মোহন বিশ্বাস পিতার নাম: সুধন বিশ্বাস বাড়ির নং : এন0150 বয়স : 21 লিঙ্গ : পুরুষ	IKL2640829 ফটো উপলব্ধ	729 নাম : পূজা বিশ্বাস পিতার নাম: মতীন্দ্র বিশ্বাস বাড়ির নং : এন0111 বয়স : 21 লিঙ্গ : মহিলা	IKL2664779 ফটো উপলব্ধ
730 নাম : জীতেন বিশ্বাস পিতার নাম: বিপিন বিশ্বাস বাড়ির নং : n0111 বয়স : 57 লিঙ্গ : পুরুষ	WB/02/010/255005 ফটো উপলব্ধ	731 নাম : কমল বিশ্বাস পিতার নাম: বিপিন বিশ্বাস বাড়ির নং : n0111 বয়স : 40 লিঙ্গ : পুরুষ	CQJ2437226 ফটো উপলব্ধ	732 নাম : নিলীমা মোদক স্বামীর নাম: চন্দন মোদক বাড়ির নং : n0110 বয়স : 39 লিঙ্গ : মহিলা	CQJ2642197 ফটো উপলব্ধ
733 নাম : মতীন্দ্র বিশ্বাস পিতার নাম: বিপিন বিশ্বাস বাড়ির নং : n0111 বয়স : 49 লিঙ্গ : পুরুষ	WB/02/010/255006 ফটো উপলব্ধ	734 নাম : প্রনয় বিশ্বাস পিতার নাম: যতীন্দ্র বিশ্বাস বাড়ির নং : n0111 বয়স : 30 লিঙ্গ : পুরুষ	IKL1732759 ফটো উপলব্ধ	735 নাম : বিমল বিশ্বাস পিতার নাম: বিপিন বিশ্বাস বাড়ির নং : n0111 বয়স : 44 লিঙ্গ : পুরুষ	CQJ2437218 ফটো উপলব্ধ
736 নাম : অমৃত বিশ্বাস পিতার নাম: মদন বিশ্বাস বাড়ির নং : n0150 বয়স : 29 লিঙ্গ : পুরুষ	IKL1949486 ফটো উপলব্ধ	737 নাম : মদন বিশ্বাস পিতার নাম: সতীশচন্দ্র বিশ্বাস বাড়ির নং : n0150 বয়স : 55 লিঙ্গ : পুরুষ	WB/02/010/255187 ফটো উপলব্ধ	738 নাম : বিউটি বিশ্বাস (দাস) স্বামীর নাম: বিমল বিশ্বাস বাড়ির নং : n0111 বয়স : 38 লিঙ্গ : মহিলা	IKL1251883 ফটো উপলব্ধ
739 নাম : অপর্ণা বিশ্বাস স্বামীর নাম: স্বপন বিশ্বাস বাড়ির নং : n0150 বয়স : 36 লিঙ্গ : মহিলা	IKL1258045 ফটো উপলব্ধ	740 নাম : কম্পনা বর্মণ মায়ের নাম: তালােশ্বরী বর্মণ বাড়ির নং : 10/116 বয়স : 24 লিঙ্গ : মহিলা	IKL2411049 ফটো উপলব্ধ	741 নাম : বিদ্যাৎ ভৌমিক পিতার নাম: হারাধন ভৌমিক বাড়ির নং : n0101 বয়স : 31 লিঙ্গ : পুরুষ	IKL1732668 ফটো উপলব্ধ
742 নাম : দুর্গা মোহন ভৌমিক পিতার নাম: যতীন্দ্র ভৌমিক বাড়ির নং : n0101 বয়স : 63 লিঙ্গ : পুরুষ	WB/02/010/255128 ফটো উপলব্ধ	743 নাম : বিপুল ভৌমিক পিতার নাম: হারাধন ভৌমিক বাড়ির নং : n0101 বয়স : 33 লিঙ্গ : পুরুষ	IKL1473743 ফটো উপলব্ধ	744 নাম : বিপ্লব ভৌমিক পিতার নাম: গোপাল ভৌমিক বাড়ির নং : n0101 বয়স : 28 লিঙ্গ : পুরুষ	IKL1949411 ফটো উপলব্ধ



745	WB/02/010/255214	নাম : বীনা ভৌমিক স্বামীর নাম: দুর্গামোহন ভৌমিক বাড়ির নং : n0101 বয়স : 56 লিঙ্গ : মহিলা	ফটো উপলব্ধ	746	WB/02/010/255288	নাম : গোপাল ভৌমিক পিতার নাম: যতীন্দ্রমোহন ভৌমিক বাড়ির নং : n0101 বয়স : 57 লিঙ্গ : পুরুষ	ফটো উপলব্ধ	747	IKL1848522	নাম : সুলতা ভৌমিক (বিশ্বাস) স্বামীর নাম: কমল বিশ্বাস বাড়ির নং : n0101 বয়স : 35 লিঙ্গ : মহিলা	ফটো উপলব্ধ
748	IKL1593847	নাম : অনুভা মোদক (ভৌমিক) স্বামীর নাম: স্বপন ভৌমিক বাড়ির নং : n0101 বয়স : 31 লিঙ্গ : মহিলা	ফটো উপলব্ধ	749	IKL0415596	নাম : স্বপন ভৌমিক পিতার নাম: যতীন্দ্র ভৌমিক বাড়ির নং : n0101 বয়স : 42 লিঙ্গ : পুরুষ	ফটো উপলব্ধ	750	CQJ2437242	নাম : নমিতা ভৌমিক স্বামীর নাম: গোপাল ভৌমিক বাড়ির নং : n0101 বয়স : 42 লিঙ্গ : মহিলা	ফটো উপলব্ধ
751	WB/02/010/255215	নাম : দিপালী ভৌমিক স্বামীর নাম: যতীন্দ্র মোহন ভৌমিক বাড়ির নং : n0101 বয়স : 96 লিঙ্গ : মহিলা	ফটো উপলব্ধ	752	CQJ2888782	নাম : রতন মল্লিক পিতার নাম: জয়চরন মল্লিক বাড়ির নং : 40 বয়স : 38 লিঙ্গ : পুরুষ	ফটো উপলব্ধ	753	WB/02/010/255071	নাম : ঝর্ণা মল্লিক স্বামীর নাম: অরুণ মল্লিক বাড়ির নং : n0109 বয়স : 49 লিঙ্গ : মহিলা	ফটো উপলব্ধ
754	CQJ2110518	নাম : অঞ্জনা মল্লিক স্বামীর নাম: সুনীল মল্লিক বাড়ির নং : n0109 বয়স : 48 লিঙ্গ : মহিলা	ফটো উপলব্ধ	755	WB/02/010/255186	নাম : সুনীল মল্লিক পিতার নাম: জয়চরন মল্লিক বাড়ির নং : n0109 বয়স : 55 লিঙ্গ : পুরুষ	ফটো উপলব্ধ	756	WB/02/010/255034	নাম : জয়চরন মল্লিক পিতার নাম: রামচরন মল্লিক বাড়ির নং : n0109 বয়স : 79 লিঙ্গ : পুরুষ	ফটো উপলব্ধ
757	CQJ2110526	নাম : অখিল মল্লিক পিতার নাম: জয়চরন মল্লিক বাড়ির নং : n0109 বয়স : 46 লিঙ্গ : পুরুষ	ফটো উপলব্ধ	758	IKL1848712	নাম : বিদ্যুৎ মল্লিক পিতার নাম: অরুণ মল্লিক বাড়ির নং : n0109 বয়স : 29 লিঙ্গ : পুরুষ	ফটো উপলব্ধ	759	CQJ2110534	নাম : বিশাখারানী মল্লিক স্বামীর নাম: রাজকুমার মল্লিক বাড়ির নং : n0107 বয়স : 43 লিঙ্গ : মহিলা	ফটো উপলব্ধ
760	WB/02/010/255355	নাম : রাজকুমার মল্লিক পিতার নাম: মহেন্দ্র মল্লিক বাড়ির নং : n0107 বয়স : 52 লিঙ্গ : পুরুষ	ফটো উপলব্ধ	761	IKL1251925	নাম : সরস্বতী মল্লিক (দাস) স্বামীর নাম: ধীরু মল্লিক বাড়ির নং : n0112 বয়স : 41 লিঙ্গ : মহিলা	ফটো উপলব্ধ	762	CQJ2438653	নাম : নিখিল মল্লিক পিতার নাম: জয়চরন মল্লিক বাড়ির নং : n0109 বয়স : 40 লিঙ্গ : পুরুষ	ফটো উপলব্ধ
763	IKL1473818	নাম : কল্পনা দাস মল্লিক স্বামীর নাম: মনিল কুমার মল্লিক বাড়ির নং : n0109 বয়স : 38 লিঙ্গ : মহিলা	ফটো উপলব্ধ	764	IKL1473883	নাম : পিংকি সরকার পিতার নাম: গোকুল সরকার বাড়ির নং : n0109 বয়স : 35 লিঙ্গ : মহিলা	ফটো উপলব্ধ	765	IKL1848563	নাম : লক্ষী মজুমদার(মল্লিক) স্বামীর নাম: নিখিল মল্লিক বাড়ির নং : n0109 বয়স : 29 লিঙ্গ : মহিলা	ফটো উপলব্ধ
766	IKL0415638	নাম : গোবিন্দ মল্লিক পিতার নাম: হেমচন্দ্র মল্লিক বাড়ির নং : n0108 বয়স : 37 লিঙ্গ : পুরুষ	ফটো উপলব্ধ	767	IKL0415620	নাম : আদুরী বারুই (মল্লিক) স্বামীর নাম: রঞ্জন মল্লিক বাড়ির নং : n0108 বয়স : 39 লিঙ্গ : মহিলা	ফটো উপলব্ধ	768	WB/02/010/255114	নাম : অরুণ মল্লিক পিতার নাম: জয়চরন মল্লিক বাড়ির নং : n0109 বয়স : 53 লিঙ্গ : পুরুষ	ফটো উপলব্ধ
769	IKL1593938	নাম : তাপস মল্লিক পিতার নাম: হেমচন্দ্র মল্লিক বাড়ির নং : n0108 বয়স : 31 লিঙ্গ : পুরুষ	ফটো উপলব্ধ	770	WB/02/010/255336	নাম : অবলা মল্লিক স্বামীর নাম: হেমচন্দ্র মল্লিক বাড়ির নং : n0108 বয়স : 59 লিঙ্গ : মহিলা	ফটো উপলব্ধ	771	WB/02/010/255420	নাম : হেমচন্দ্র মল্লিক পিতার নাম: রামচরন মল্লিক বাড়ির নং : n0108 বয়স : 71 লিঙ্গ : পুরুষ	ফটো উপলব্ধ
772	WB/02/010/255091	নাম : ধীরু মল্লিক পিতার নাম: সুরেশ মল্লিক বাড়ির নং : n0112 বয়স : 51 লিঙ্গ : পুরুষ	ফটো উপলব্ধ	773	CQJ2110542	নাম : রঞ্জন মল্লিক পিতার নাম: হেমচন্দ্র মল্লিক বাড়ির নং : n0108 বয়স : 43 লিঙ্গ : পুরুষ	ফটো উপলব্ধ	774	WB/02/010/255319	নাম : মাধবী মল্লিক স্বামীর নাম: জয়চরন মল্লিক বাড়ির নং : n0109 বয়স : 69 লিঙ্গ : মহিলা	ফটো উপলব্ধ

বিধানসভা নির্বাচনক্ষেত্রের নং, নাম : 10-কুমারগ্রাম  
ভাগ নং, নাম : 2-পাকরিগুড়ি(অংশ)

775	IKL0415695	776	CQJ1379965	777	IKL2675262
নাম : রুমা মল্লিক (রায়) স্বামীর নাম: অখিল মল্লিক বাড়ির নং : n0109 বয়স : 37 লিঙ্গ : মহিলা	ফটো উপলব্ধ	নাম : মনিল কুমার মল্লিক পিতার নাম: জয়চরন মল্লিক বাড়ির নং : n0109 বয়স : 46 লিঙ্গ : পুরুষ	ফটো উপলব্ধ	নাম : প্রিয়ঙ্কা মল্লিক পিতার নাম: সুনীল মল্লিক বাড়ির নং : এন0109 বয়স : 21 লিঙ্গ : মহিলা	ফটো উপলব্ধ
778	IKL1732551	779	CQJ2437317	780	WB/02/010/255340
নাম : প্রতিভা বর্মন স্বামীর নাম: প্রদীপ বর্মন বাড়ির নং : n0152 বয়স : 33 লিঙ্গ : মহিলা	ফটো উপলব্ধ	নাম : রনজিৎ মোদক পিতার নাম: নিরোদ মোদক বাড়ির নং : n0144 বয়স : 45 লিঙ্গ : পুরুষ	ফটো উপলব্ধ	নাম : অতিদ্রুচন্দ্র মোদক পিতার নাম: দীনেশ মোদক বাড়ির নং : n0080 বয়স : 66 লিঙ্গ : পুরুষ	ফটো উপলব্ধ
781	CQJ2110567	782	WB/02/010/255125	783	CQJ2642205
নাম : প্রদীপ বর্মন পিতার নাম: নরেন বর্মন বাড়ির নং : n0152 বয়স : 43 লিঙ্গ : পুরুষ	ফটো উপলব্ধ	নাম : বাসন্তী মোদক স্বামীর নাম: প্রফুল্ল মোদক বাড়ির নং : n0127 বয়স : 59 লিঙ্গ : মহিলা	ফটো উপলব্ধ	নাম : নির্মালা মোদক স্বামীর নাম: রঞ্জিত মোদক বাড়ির নং : n0144 বয়স : 39 লিঙ্গ : মহিলা	ফটো উপলব্ধ
784	IKL2028546	785	IKL1473776	786	IKL1949460
নাম : বিশ্বজিৎ মোদক পিতার নাম: নারায়ন মোদক বাড়ির নং : n0152 বয়স : 29 লিঙ্গ : পুরুষ	ফটো উপলব্ধ	নাম : উত্তম মোদক পিতার নাম: প্রফুল্ল মোদক বাড়ির নং : n0127 বয়স : 35 লিঙ্গ : পুরুষ	ফটো উপলব্ধ	নাম : সৌমিত্র মোদক পিতার নাম: বিভূতি ভূষণ মোদক বাড়ির নং : n0087 বয়স : 28 লিঙ্গ : পুরুষ	ফটো উপলব্ধ
787	CQJ2110591	788	WB/02/010/255297	789	WB/02/010/255329
নাম : সঞ্জয় মোদক পিতার নাম: বিষ্ণুপদ মোদক বাড়ির নং : n0086 বয়স : 43 লিঙ্গ : পুরুষ	ফটো উপলব্ধ	নাম : জয়ন্তি রানী মোদক স্বামীর নাম: বিনয় কুমার মোদক বাড়ির নং : n0088 বয়স : 56 লিঙ্গ : মহিলা	ফটো উপলব্ধ	নাম : বিনয় কুমার মোদক পিতার নাম: বিষ্ণুপদ মোদক বাড়ির নং : n0088 বয়স : 61 লিঙ্গ : পুরুষ	ফটো উপলব্ধ
790	WB/02/010/255298	791	IKL1362888	792	IKL2665735
নাম : অঞ্জনারানী মোদক স্বামীর নাম: বিভূতিভূষণ মোদক বাড়ির নং : n0087 বয়স : 56 লিঙ্গ : মহিলা	ফটো উপলব্ধ	নাম : বিক্রম মোদক পিতার নাম: মুনাল কান্তি মোদক বাড়ির নং : n0089 বয়স : 33 লিঙ্গ : পুরুষ	ফটো উপলব্ধ	নাম : রিমি মোদক পিতার নাম: রঞ্জিৎ মোদক বাড়ির নং : এন0144 বয়স : 22 লিঙ্গ : মহিলা	ফটো উপলব্ধ
793	CQJ2810638	794	WB/02/010/255296	795	IKL1848639
নাম : জাশোজয় মোদক পিতার নাম: বিষ্ণুপদ মোদক বাড়ির নং : 17 বয়স : 37 লিঙ্গ : পুরুষ	ফটো উপলব্ধ	নাম : বিশখারানী মোদক স্বামীর নাম: মুনালকান্তি মোদক বাড়ির নং : n0089 বয়স : 51 লিঙ্গ : মহিলা	ফটো উপলব্ধ	নাম : বিউটি রায় (মোদক) স্বামীর নাম: বিপ্লব মোদক বাড়ির নং : n0081 বয়স : 31 লিঙ্গ : মহিলা	ফটো উপলব্ধ
796	IKL0415950	797	CQJ2110633	798	CQJ2437275
নাম : বিপ্লব মোদক পিতার নাম: সুভাষ মোদক বাড়ির নং : n0081 বয়স : 38 লিঙ্গ : পুরুষ	ফটো উপলব্ধ	নাম : সতীরানী মোদক স্বামীর নাম: নিখিল চন্দ্র মোদক বাড়ির নং : n0144 বয়স : 42 লিঙ্গ : মহিলা	ফটো উপলব্ধ	নাম : কনিকা মোদক স্বামীর নাম: নারায়ন মোদক বাড়ির নং : n0152 বয়স : 43 লিঙ্গ : মহিলা	ফটো উপলব্ধ
799	WB/02/010/255309	800	WB/02/010/255422	801	CQJ2437309
নাম : ছবিরানী মোদক স্বামীর নাম: অতিদ্রুচন্দ্র মোদক বাড়ির নং : n0080 বয়স : 51 লিঙ্গ : মহিলা	ফটো উপলব্ধ	নাম : সুভাষ চন্দ্র মোদক পিতার নাম: রমেশ মোদক বাড়ির নং : n0081 বয়স : 89 লিঙ্গ : পুরুষ	ফটো উপলব্ধ	নাম : নিখিল চন্দ্র মোদক পিতার নাম: নিরোদচন্দ্র মোদক বাড়ির নং : n0144 বয়স : 48 লিঙ্গ : পুরুষ	ফটো উপলব্ধ
802	IKL2319937	803	CQJ2438661	804	WB/02/010/255363
নাম : জ্যোৎস্না মোদক স্বামীর নাম: নিরোদ চন্দ্র মোদক বাড়ির নং : n0144 বয়স : 75 লিঙ্গ : মহিলা	ফটো উপলব্ধ	নাম : চন্দন মোদক পিতার নাম: প্রফুল্ল মোদক বাড়ির নং : n0127 বয়স : 40 লিঙ্গ : পুরুষ	ফটো উপলব্ধ	নাম : বিভূতিভূষণ মোদক পিতার নাম: বিষ্ণুপদ মোদক বাড়ির নং : n0087 বয়স : 63 লিঙ্গ : মহিলা	ফটো উপলব্ধ

805 নাম : পুষ্পরানী মোদক স্বামীর নাম: সুভাষ মোদক বাড়ির নং : n0081 বয়স : 61 লিঙ্গ : মহিলা	WB/02/010/255307	806 নাম : জীবন মোদক পিতার নাম: বিনয় মোদক বাড়ির নং : n0088 বয়স : 32 লিঙ্গ : পুরুষ	IKL1473768	807 নাম : নারায়ন মোদক পিতার নাম: দীনেশ মোদক বাড়ির নং : n0152 বয়স : 50 লিঙ্গ : পুরুষ	WB/02/010/255428
808 নাম : পুতুল(সরকার) মোদক স্বামীর নাম: চন্দন মোদক বাড়ির নং : n0127 বয়স : 35 লিঙ্গ : মহিলা	IKL1473891	809 নাম : প্রমিলা মোদক স্বামীর নাম: দেবেন মোদক বাড়ির নং : n0115 বয়স : 42 লিঙ্গ : মহিলা	CQJ2110617	810 নাম : দেবেন মোদক পিতার নাম: বানুরাম মোদক বাড়ির নং : n0115 বয়স : 47 লিঙ্গ : পুরুষ	CQJ1380468
811 নাম : মুনালকান্তি মোদক পিতার নাম: বিষ্ণুপদ মোদক বাড়ির নং : n0089 বয়স : 59 লিঙ্গ : পুরুষ	WB/02/010/255227	812 নাম : জ্যোৎস্না মোদক স্বামীর নাম: সজয় মোদক বাড়ির নং : n0086 বয়স : 42 লিঙ্গ : মহিলা	CQJ2110609	813 নাম : যশোদা মোদক স্বামীর নাম: বিষ্ণুপদ মোদক বাড়ির নং : n0086 বয়স : 79 লিঙ্গ : মহিলা	WB/02/010/255295
814 নাম : বিদ্যুৎ মোদক পিতার নাম: রবীন্দ্র মোদক বাড়ির নং : n0115 বয়স : 34 লিঙ্গ : পুরুষ	IKL1593797	815 নাম : শংকরী মোদক স্বামীর নাম: রবীন্দ্র মোদক বাড়ির নং : n0115 বয়স : 56 লিঙ্গ : মহিলা	WB/02/010/255124	816 নাম : মল্লিকা রায় (বর্মন) স্বামীর নাম: অনন্ত কুমার বর্মন বাড়ির নং : n0157 বয়স : 46 লিঙ্গ : মহিলা	CQJ2501104
817 নাম : চঞ্চল শীল পিতার নাম: ইন্দুভূষণ শীল বাড়ির নং : n0149 বয়স : 37 লিঙ্গ : পুরুষ	CQJ2804680	818 নাম : ভোলা শীল মায়ের নাম: কাননবালা শীল বাড়ির নং : n0149 বয়স : 36 লিঙ্গ : পুরুষ	IKL1473750	819 নাম : সজল শীল পিতার নাম: ইন্দুভূষণ শীল বাড়ির নং : n0149 বয়স : 45 লিঙ্গ : পুরুষ	CQJ2110666
820 নাম : বনুবালা শীল স্বামীর নাম: কাজল শীল বাড়ির নং : n0149 বয়স : 43 লিঙ্গ : মহিলা	CQJ2110658	821 নাম : কাননবালা শীল পিতার নাম: ইন্দুভূষণ শীল বাড়ির নং : n0149 বয়স : 61 লিঙ্গ : মহিলা	WB/02/010/255275	822 নাম : সন্ধ্যারানী শীল স্বামীর নাম: ইন্দুভূষণ শীল বাড়ির নং : n0149 বয়স : 81 লিঙ্গ : মহিলা	WB/02/010/255164
823 নাম : সুমিত্রা শীল স্বামীর নাম: চঞ্চল শীল বাড়ির নং : n0149 বয়স : 34 লিঙ্গ : মহিলা	IKL1593912	824 নাম : কাজল শীল পিতার নাম: ইন্দুভূষণ শীল বাড়ির নং : n0149 বয়স : 53 লিঙ্গ : পুরুষ	WB/02/010/255178	825 নাম : পরিমল চন্দ্র সাহা মায়ের নাম: বিফলা সাহা বাড়ির নং : n0154 বয়স : 46 লিঙ্গ : পুরুষ	CQJ2110674
826 নাম : রানুবালা সেন স্বামীর নাম: মনমোহন সেন বাড়ির নং : n0116 বয়স : 73 লিঙ্গ : মহিলা	WB/02/010/255238	827 নাম : হীরালাল সেন মায়ের নাম: রানুবালা সেন বাড়ির নং : n0116 বয়স : 36 লিঙ্গ : পুরুষ	IKL1732692	828 নাম : নমিতা বর্মন পিতার নাম: খগেন বর্মন বাড়ির নং : এন0135 বয়স : 36 লিঙ্গ : মহিলা	IKL2756625
829 নাম : পায়েল বর্মন পিতার নাম: রুশ কুমার বর্মন বাড়ির নং : এন0142 বয়স : 26 লিঙ্গ : মহিলা	IKL2234805	830 নাম : সায়ানিকা শ্রবণকর বিশ্বাস স্বামীর নাম: সন্তোষ বিশ্বাস বাড়ির নং : এন0150 বয়স : 50 লিঙ্গ : মহিলা	IKL2798031	831 নাম : দেবাশিষ বর্মন পিতার নাম: মানিক বর্মন বাড়ির নং : এন0142 বয়স : 20 লিঙ্গ : পুরুষ	IKL2812162
832 নাম : প্রিয়াঙ্কা রায় পিতার নাম: অশোক রায় বাড়ির নং : এন0102 বয়স : 19 লিঙ্গ : মহিলা	IKL2812170	833 নাম : করন বর্মন পিতার নাম: সুরজিৎ বর্মন বাড়ির নং : এন0121 বয়স : 19 লিঙ্গ : পুরুষ	IKL2815728	834 নাম : সাথি মল্লিক পিতার নাম: বীরু মল্লিক বাড়ির নং : এন0112 বয়স : 19 লিঙ্গ : মহিলা	IKL2816130



835 নাম : শুভজিৎ বর্মণ পিতার নাম: সুকুমার বর্মণ বাড়ির নং : এন0133 বয়স : 19 লিঙ্গ : পুরুষ	IKL2819555 ফটো উপলব্ধ	836 নাম : জাজমিন মোদক পিতার নাম: সঞ্জয় মোদক বাড়ির নং : এন0086 বয়স : 19 লিঙ্গ : মহিলা	IKL2819647 ফটো উপলব্ধ	837 নাম : চন্দন রায় পিতার নাম: অশোক রায় বাড়ির নং : এন0102 বয়স : 19 লিঙ্গ : পুরুষ	IKL2819670 ফটো উপলব্ধ
838 নাম : নিহার বর্মণ পিতার নাম: জগদীশ বর্মণ বাড়ির নং : এন0075 বয়স : 19 লিঙ্গ : পুরুষ	IKL2820660 ফটো উপলব্ধ	839 নাম : প্রসেনজিৎ দাস পিতার নাম: বাদল দাস বাড়ির নং : এন0135 বয়স : 19 লিঙ্গ : পুরুষ	IKL2824829 ফটো উপলব্ধ	840 নাম : রাজু বর্মণ পিতার নাম: গোপাল বর্মণ বাড়ির নং : এন0079 বয়স : 19 লিঙ্গ : পুরুষ	IKL2824837 ফটো উপলব্ধ
841 নাম : দেবজিৎ বর্মণ মায়ের নাম: নিশা বর্মণ বাড়ির নং : এন0155 বয়স : 19 লিঙ্গ : পুরুষ	IKL2825487 ফটো উপলব্ধ	842 নাম : অজয় কুমার মোদক পিতার নাম: বিষ্ণুপদ মোদক বাড়ির নং : 10/116 বয়স : 49 লিঙ্গ : পুরুষ	IKL2840759 ফটো উপলব্ধ		



843 নাম : সুপ্রিতী বর্মন পিতার নাম: রামাকান্ত বর্মন বাড়ির নং : এন0069 বয়স : 20 লিঙ্গ : মহিলা	IKL2728954 ফটো উপলব্ধ	844 নাম : লক্ষ্মী বর্মন মায়ের নাম: কৌশল্যা বর্মন বাড়ির নং : এন0026 বয়স : 20 লিঙ্গ : মহিলা	IKL2726644 ফটো উপলব্ধ	845 নাম : পাপিয়া বর্মন রায় স্বামীর নাম: কৃষ্ণ রায় বাড়ির নং : এন0030 বয়স : 20 লিঙ্গ : মহিলা	IKL2713360 ফটো উপলব্ধ
846 নাম : মাধবী বর্মন স্বামীর নাম: রঞ্জয় বর্মন বাড়ির নং : এন0019 বয়স : 20 লিঙ্গ : মহিলা	IKL2724987 ফটো উপলব্ধ	847 নাম : দীপঙ্কর বর্মন পিতার নাম: রঞ্জিত বর্মন বাড়ির নং : এন0138 বয়স : 20 লিঙ্গ : পুরুষ	IKL2729028 ফটো উপলব্ধ	848 নাম : দীপ কুমার বর্মন পিতার নাম: মনোজিৎ বর্মন বাড়ির নং : এন0105 বয়স : 20 লিঙ্গ : পুরুষ	IKL2729051 ফটো উপলব্ধ
849 নাম : প্রতাপ বিশ্বাস পিতার নাম: যতীন্দ্র বিশ্বাস বাড়ির নং : এন0111 বয়স : 21 লিঙ্গ : পুরুষ	IKL2728996 ফটো উপলব্ধ	850 নাম : পম্পি দাস স্বামীর নাম: সুপন বর্মন বাড়ির নং : এন0059 বয়স : 29 লিঙ্গ : মহিলা	IKL1999473 ফটো উপলব্ধ	851 নাম : সুস্মিতা দাস পিতার নাম: নতীশ দাস বাড়ির নং : এন00102 বয়স : 24 লিঙ্গ : মহিলা	IKL2427458 ফটো উপলব্ধ
852 নাম : মনিকা দাস বর্মন স্বামীর নাম: বিশ্বজিৎ বর্মন বাড়ির নং : এন0085 বয়স : 37 লিঙ্গ : মহিলা	CQJ2887339 ফটো উপলব্ধ	853 নাম : রিনা দাস বর্মন স্বামীর নাম: প্রশান্ত বর্মন বাড়ির নং : এন0058 বয়স : 27 লিঙ্গ : মহিলা	IKL2062081 ফটো উপলব্ধ	854 নাম : সুলেখা দাস(বর্মন) স্বামীর নাম: প্রসেনজিৎ বর্মন বাড়ির নং : n0180 বয়স : 39 লিঙ্গ : মহিলা	CQJ2641181 ফটো উপলব্ধ
855 নাম : বিনতা রায় বর্মন স্বামীর নাম: মানিক বর্মন বাড়ির নং : n0179 বয়স : 33 লিঙ্গ : মহিলা	IKL1713189 ফটো উপলব্ধ	856 নাম : উষা বর্মন মায়ের নাম: নিশা বর্মন বাড়ির নং : এন0155 বয়স : 21 লিঙ্গ : মহিলা	IKL2647758 ফটো উপলব্ধ	# 857 নাম : সঙ্গীতা বর্মন পিতার নাম: গরেন বর্মন বাড়ির নং : এন0139 বয়স : 23 লিঙ্গ : মহিলা	IKL2471175 ফটো উপলব্ধ
858 নাম : কাঞ্চন বর্মন স্বামীর নাম: রমেন্দ্র চন্দ্র বর্মন বাড়ির নং : n0159 বয়স : 51 লিঙ্গ : মহিলা	CQJ0437335 ফটো উপলব্ধ	859 নাম : বিউটি বর্মন পিতার নাম: রাখাকান্ত বর্মন বাড়ির নং : এন0097 বয়স : 25 লিঙ্গ : মহিলা	IKL2237741 ফটো উপলব্ধ	860 নাম : বিশ্বজিৎ বর্মন পিতার নাম: নারায়ণ বর্মন বাড়ির নং : এন0042 বয়স : 27 লিঙ্গ : পুরুষ	IKL2071850 ফটো উপলব্ধ
861 নাম : লতিকা রায় স্বামীর নাম: দুলাল বর্মন বাড়ির নং : এন0065 বয়স : 27 লিঙ্গ : মহিলা	IKL2076719 ফটো উপলব্ধ	862 নাম : মুনাল দাস মায়ের নাম: মঞ্জু রানি দাস বাড়ির নং : এন0064 বয়স : 21 লিঙ্গ : পুরুষ	IKL2647642 ফটো উপলব্ধ	863 নাম : অজুমানি শর্মা স্বামীর নাম: লক্ষীকান্ত শর্মা বাড়ির নং : n0172 বয়স : 44 লিঙ্গ : মহিলা	IKL1949510 ফটো উপলব্ধ
864 নাম : লক্ষ্মীকান্ত শর্মা পিতার নাম: প্রফুল্ল শর্মা বাড়ির নং : n0172 বয়স : 45 লিঙ্গ : পুরুষ	IKL1848746 ফটো উপলব্ধ	865 নাম : বিনীতা সূতার মোদক স্বামীর নাম: হারাধন মোদক বাড়ির নং : এন0047 বয়স : 28 লিঙ্গ : মহিলা	IKL2189181 ফটো উপলব্ধ	866 নাম : উত্তম সরকার পিতার নাম: উপেন সরকার বাড়ির নং : এন0080 বয়স : 38 লিঙ্গ : পুরুষ	CQJ2438315 ফটো উপলব্ধ
867 নাম : সন্ধ্যা সরকার স্বামীর নাম: উত্তম সরকার বাড়ির নং : এন0080 বয়স : 34 লিঙ্গ : মহিলা	IKL1473933 ফটো উপলব্ধ	868 নাম : রাখী সরকার স্বামীর নাম: বিক্রম সরকার বাড়ির নং : এন0053 বয়স : 27 লিঙ্গ : মহিলা	YUG1851930 ফটো উপলব্ধ	869 নাম : রক্তিমা সেন স্বামীর নাম: তাপস দে সরকার বাড়ির নং : এন0015 বয়স : 28 লিঙ্গ : মহিলা	IKL2001063 ফটো উপলব্ধ
870 নাম : সম্পা দাস রায় স্বামীর নাম: পাণ্ডু রায় বাড়ির নং : এন0078 বয়স : 19 লিঙ্গ : মহিলা	IKL2806008 ফটো উপলব্ধ	871 নাম : দিপিকা বর্মন পিতার নাম: শ্যামল বর্মন বাড়ির নং : এন0026 বয়স : 19 লিঙ্গ : মহিলা	IKL2813178 ফটো উপলব্ধ		



872	1	IKL2851723
নাম : সুভজিৎ বর্মণ পিতার নাম: সুজিত বর্মণ বাড়ির নং : এন0019 বয়স : 19 লিঙ্গ : পুরুষ		ফটো উপলব্ধ

873	1	IKL2851798
নাম : নন্দিনী বর্মণ পিতার নাম: সুজিৎ বর্মণ বাড়ির নং : এন0062 বয়স : 18 লিঙ্গ : মহিলা		ফটো উপলব্ধ

874	3	UGR2687655
নাম : সঞ্জীতা বর্মণ পিতার নাম: নিখিল বর্মণ বাড়ির নং : কুমারগ্রাম বয়স : 25 লিঙ্গ : মহিলা		ফটো উপলব্ধ

875	1	IKL2859965
নাম : শুভজিৎ বর্মণ পিতার নাম: শশধর বর্মণ বাড়ির নং : এন0032 বয়স : 19 লিঙ্গ : পুরুষ		ফটো উপলব্ধ



নির্বাচক সংখ্যার সারসংক্ষেপ :

A) নির্বাচকের সংখ্যা :

	নির্বাচক তালিকার প্রকৃতি	নির্বাচক তালিকার পরিচিতি :	নির্বাচকের সংখ্যা :				
			পুরুষ	মহিলা	তৃতীয় লিঙ্গ	মোট	
I	মূল তালিকা	মূল তালিকা	বিশেষ নিবিড় সংশোধন ২০২৬ এর চূড়ান্ত ভোটার তালিকার সহিত 06-04-2026 তারিখ অবধি সংশোধিত নির্বাচক তালিকা	433	438	0	871
II	1- সংযোজন তালিকা	সংযোজনী 1	বিশেষ সংক্ষিপ্ত সংশোধন 2026	2	2	0	4
		সংযোজনী 2	ধারাবাহিক সংশোধন 2026	0	0	0	0
		মোট		2	2	0	4
III	2- বিয়োজন তালিকা	সংযোজনী 1	বিশেষ সংক্ষিপ্ত সংশোধন 2026	1	7	0	8
		সংযোজনী 2	ধারাবাহিক সংশোধন 2026	0	0	0	0
		মোট		1	7	0	8
IV	'লিঙ্গ ক্ষেত্রের' পরিবর্তনের কারণে পার্থক্য			1	-1	0	0
V	বিচারপ্রক্রিয়ার অধীনস্থ			0	0	0	0
VI	বিচার বিভাগীয় আধিকারিক কর্তৃক বিচারপূর্বক নিষ্পত্তির পর বিয়োজিত			0	1	0	1
নির্বাচকের মোট সংখ্যা (I+II-III+IV-V-VI)				435	431	0	866

B) ক্রটি সংশোধনের সংখ্যা :

নির্বাচক তালিকার প্রকৃতি	নির্বাচক তালিকার পরিচিতি :	ক্রটি সংশোধনের সংখ্যা :
সংযোজনী 1	বিশেষ সংক্ষিপ্ত সংশোধন 2026	4
সংযোজনী 2	ধারাবাহিক সংশোধন 2026	0
	মোট	4

নির্বাচক নিবন্ধন আধিকারিকের স্বাক্ষর

E-মৃত, S-স্থানান্তরিত, R-একাধিকবার অন্তর্ভুক্ত, M-নিখোঁজ, Q-যোগ্য নহে