



নির্বাচক তালিকা 2026 S25 পশ্চিমবঙ্গ

বিধানসভা নির্বাচনক্ষেত্রের নং, নাম ও সংরক্ষণের স্থিতি : 100 - হাবড়া (সাধারণ)		অংশ নং : 153																			
বিধানসভা নির্বাচনক্ষেত্রটি যে লোকসভা নির্বাচনক্ষেত্রের / ক্ষেত্রসমূহের অন্তর্ভুক্ত তার নং, নাম ও সংরক্ষণ স্থিতি : 17 - বারাসাত (সাধারণ)																					
1. সংশোধনের পূর্ণ বিবরণ																					
সংশোধনের বৎসর :	2026	নির্বাচক তালিকার পরিচিতি :																			
ভিত্তি তারিখ :	01-01-2026	বিশেষ নিবিড় সংশোধন ২০২৬ এর চূড়ান্ত ভোটার তালিকার সহিত 09-04-2026 তারিখ অবধি সংশোধিত নির্বাচক তালিকা																			
সংশোধনের প্রকৃতি :	ধারাবাহিক সংশোধন 2026																				
প্রকাশনার তারিখ :	09-04-2026																				
2. অংশ ও নির্বাচনী এলাকার পূর্ণ বিবরণ :																					
অংশের ভাগ নং ও নাম :																					
1-উত্তর হাবড়া বাদামতলা(অংশ)		<table style="width: 100%; border-collapse: collapse;"> <tr> <td style="width: 50%;">প্রধান শহর/গ্রাম</td> <td style="width: 50%;">: হাবড়া</td> </tr> <tr> <td>ওয়ার্ড</td> <td>: 008</td> </tr> <tr> <td>থানা</td> <td>: হাবড়া</td> </tr> <tr> <td>গ্রাম পঞ্চগয়েত</td> <td>:</td> </tr> <tr> <td>ব্লক</td> <td>:</td> </tr> <tr> <td>মহকুমা</td> <td>: বারাসাত(সদর)</td> </tr> <tr> <td>জেলা</td> <td>: উত্তর 24 পরগণা</td> </tr> <tr> <td>পিন</td> <td>: 743263</td> </tr> </table>				প্রধান শহর/গ্রাম	: হাবড়া	ওয়ার্ড	: 008	থানা	: হাবড়া	গ্রাম পঞ্চগয়েত	:	ব্লক	:	মহকুমা	: বারাসাত(সদর)	জেলা	: উত্তর 24 পরগণা	পিন	: 743263
প্রধান শহর/গ্রাম	: হাবড়া																				
ওয়ার্ড	: 008																				
থানা	: হাবড়া																				
গ্রাম পঞ্চগয়েত	:																				
ব্লক	:																				
মহকুমা	: বারাসাত(সদর)																				
জেলা	: উত্তর 24 পরগণা																				
পিন	: 743263																				
2-পোষ্ট অফিস রোড, উঃ হাবড়া, বাদামতলা(অংশ)																					
3-নট্ট পাড়া, লেনিন নগর(অংশ)																					
4-পোষ্ট অফিস রোড,নতুনপাড়া																					
3. ভোট গ্রহন কেন্দ্রের পূর্ণ বিবরণ :																					
ভোট গ্রহন কেন্দ্রের নং, নাম :		ভোট গ্রহন কেন্দ্রের শ্রেণী :		শহরাঞ্চল																	
153 - উত্তর হাবড়া আর. পি. স্কুল		এই অংশে সহায়ক ভোটগ্রহন কেন্দ্রের সংখ্যা		0																	
ভোট গ্রহন কেন্দ্রের ঠিকানা :		:																			
উত্তর হাবড়া আর. পি. স্কুল, - রুম-১, উত্তর হাবড়া																					
4. নির্বাচকের সংখ্যা :																					
প্রথম ক্রমিক নং	শেষ ক্রমিক নং	মোট সংখ্যা																			
		পুরুষ	মহিলা	তৃতীয় লিঙ্গ	মোট																
1	1290	573	538	0	1111																

নির্বাচক নিবন্ধন আধিকারিকের স্বাক্ষর

Nazri Naksha

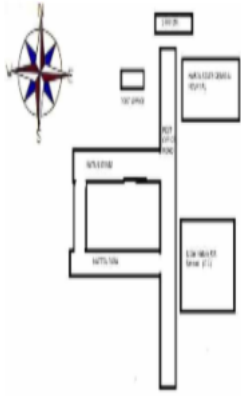

Google Map View

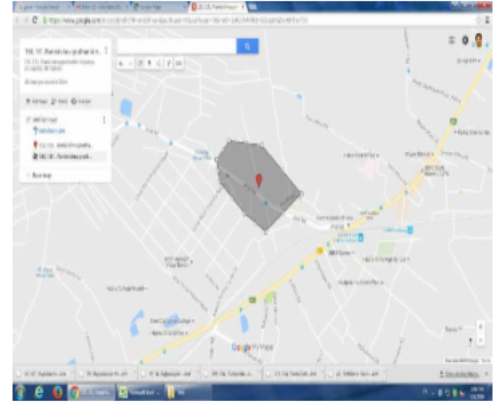

Polling Station Building Front View



Polling Station Front View



Cad View

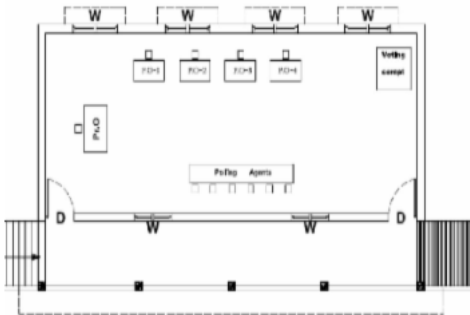

Key MAP View

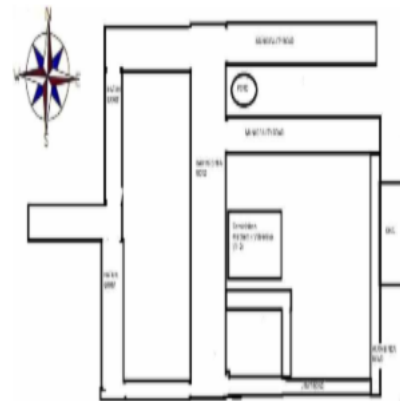



বিধানসভা নির্বাচনক্ষেত্রের নং, নাম : 100-হাবড়া
ভাগ নং, নাম : 1-উত্তর হাবড়া বাদামতলা(অংশ)

1 নাম : মিন রানী চিত্রী স্বামীর নাম : নিমল চন্দ্র মিত্রী বাড়ির নং : N0372 বয়স : 37 লিঙ্গ : মহিলা	ALD1966282 ফটো উপলব্ধ	2 নাম : শ্বেতা (চক্রবর্তী) দাস স্বামীর নাম : ভাস্কর কুমার দাস বাড়ির নং : n0249 বয়স : 33 লিঙ্গ : মহিলা	ALD2063618 ফটো উপলব্ধ	3 নাম : শম্পা কুণ্ডু পিতার নাম : অসীম কুণ্ডু বাড়ির নং : n0027 বয়স : 40 লিঙ্গ : মহিলা	ALD1857705 ফটো উপলব্ধ
4 নাম : সোমনাথ কুণ্ডু পিতার নাম : সঞ্জীব কুণ্ডু বাড়ির নং : নং : 116 বয়স : 43 লিঙ্গ : পুরুষ	ALD2323186 ফটো উপলব্ধ	5 নাম : বাসনা কুণ্ডু স্বামীর নাম : রামপ্রসাদ কুণ্ডু বাড়ির নং : n0563 বয়স : 43 লিঙ্গ : মহিলা	ALD1966415 ফটো উপলব্ধ	6 নাম : রূপঙ্কর কুণ্ডু পিতার নাম : সঞ্জীব কুণ্ডু বাড়ির নং : এন6 বয়স : 23 লিঙ্গ : পুরুষ	ALD2367043 ফটো উপলব্ধ
7 নাম : অমর কুণ্ডু অন্যান্য : শর্মা কুণ্ডু বাড়ির নং : নং : 10 বয়স : 45 লিঙ্গ : পুরুষ	YMM2935179 ফটো উপলব্ধ	8 নাম : চন্দনা কুণ্ডু স্বামীর নাম : অসীম কুণ্ডু বাড়ির নং : এন037 বয়স : 46 লিঙ্গ : মহিলা	XHJ1016088 ফটো উপলব্ধ	9 নাম : সীমা রাণী কুণ্ডু স্বামীর নাম : দেবরত কুণ্ডু বাড়ির নং : n0049 বয়স : 50 লিঙ্গ : মহিলা	ALD1370014 ফটো উপলব্ধ
10 নাম : শিখা কুণ্ডু স্বামীর নাম : অশোক কুণ্ডু বাড়ির নং : n0053 বয়স : 53 লিঙ্গ : মহিলা	ALD1333145 ফটো উপলব্ধ	11 নাম : প্রিয়া কুণ্ডু স্বামীর নাম : রাজু কুণ্ডু বাড়ির নং : n0541 বয়স : 26 লিঙ্গ : মহিলা	ALD2059509 ফটো উপলব্ধ	12 নাম : নিত্য গোপাল কুন্ডু পিতার নাম : মুকুন্দ কুন্ডু বাড়ির নং : n0053 বয়স : 53 লিঙ্গ : পুরুষ	WB/13/088/132157 ফটো উপলব্ধ
Q 13 নাম : রাজু কুণ্ডু পিতার নাম : নিত্য গোপাল কুণ্ডু বাড়ির নং : বয়স : 36 লিঙ্গ : পুরুষ	ALD1966191 ফটো উপলব্ধ	Q 14 নাম : পিংকি কুণ্ডু পিতার নাম : নিত্য গোপাল কুণ্ডু বাড়ির নং : বয়স : 38 লিঙ্গ : মহিলা	ALD1966209 ফটো উপলব্ধ	15 নাম : বাপন কুণ্ডু পিতার নাম : রামপ্রসাদ কুণ্ডু বাড়ির নং : n0563 বয়স : 30 লিঙ্গ : পুরুষ	UEC1743780 ফটো উপলব্ধ
16 নাম : রামপ্রসাদ কুণ্ডু পিতার নাম : বসুদেব কুণ্ডু বাড়ির নং : n0563 বয়স : 47 লিঙ্গ : পুরুষ	HCL2916146 ফটো উপলব্ধ	17 নাম : তরণ কুণ্ডু পিতার নাম : শঙ্কর কুণ্ডু বাড়ির নং : এন0027 বয়স : 29 লিঙ্গ : পুরুষ	XHJ1016104 ফটো উপলব্ধ	18 নাম : সম্পা কুন্ডু পিতার নাম : নিত্য গোপাল কুন্ডু বাড়ির নং : n0371 বয়স : 51 লিঙ্গ : মহিলা	ALD1907450 ফটো উপলব্ধ
19 নাম : আলেখ্যা কুন্ডু পিতার নাম : ভাস্কর কুন্ডু বাড়ির নং : এন0 বয়স : 26 লিঙ্গ : পুরুষ	ALD2067577 ফটো উপলব্ধ	20 নাম : পুট্ট কয়াল স্বামীর নাম : রবি কয়াল বাড়ির নং : n0572 বয়স : 59 লিঙ্গ : মহিলা	LLR1712553 ফটো উপলব্ধ	21 নাম : দুল রানী কর্মকার স্বামীর নাম : রামকৃষ্ণ কর্মকার বাড়ির নং : n0513 বয়স : 71 লিঙ্গ : মহিলা	GWZ2507077 ফটো উপলব্ধ
22 নাম : সঞ্জয় কর্মকার পিতার নাম : কৃষ্ণ পদ কর্মকার বাড়ির নং : n0517 বয়স : 48 লিঙ্গ : পুরুষ	ALD1857655 ফটো উপলব্ধ	23 নাম : মাধবী কর্মকার পিতার নাম : তপন কর্মকার বাড়ির নং : এন0162 বয়স : 31 লিঙ্গ : মহিলা	ILJ2338275 ফটো উপলব্ধ	24 নাম : গোপাল কর্মকার পিতার নাম : নিতাই কর্মকার বাড়ির নং : n0408 বয়স : 59 লিঙ্গ : পুরুষ	GWZ2567261 ফটো উপলব্ধ
25 নাম : রীনা কর্মকার স্বামীর নাম : গোপাল কর্মকার বাড়ির নং : n0409 বয়স : 51 লিঙ্গ : মহিলা	REO1277987 ফটো উপলব্ধ	26 নাম : বেবী কুণ্ডু পিতার নাম : বিজয় কৃষ্ণ কুণ্ডু বাড়ির নং : 07 বয়স : 55 লিঙ্গ : মহিলা	YMM2763241 ফটো উপলব্ধ	27 নাম : সঙ্গীতা কর্মকার (হালদার) স্বামীর নাম : সঞ্জয় কর্মকার বাড়ির নং : n0057 বয়স : 38 লিঙ্গ : মহিলা	ALD2059491 ফটো উপলব্ধ
28 নাম : শ্যামল কর্মকার পিতার নাম : মুকুন্দ কর্মকার বাড়ির নং : n0003 বয়স : 58 লিঙ্গ : পুরুষ	LLR3359288 ফটো উপলব্ধ	29 নাম : আলো কর্মকার স্বামীর নাম : শ্যামল কর্মকার বাড়ির নং : n0003 বয়স : 56 লিঙ্গ : মহিলা	GWZ1802487 ফটো উপলব্ধ	30 নাম : শুভজিৎ কর্মকার পিতার নাম : শ্যামল কর্মকার বাড়ির নং : n0003 বয়স : 29 লিঙ্গ : পুরুষ	ALD1743806 ফটো উপলব্ধ

31 নাম : অভিজিৎ কর্মকার পিতার নাম: গোপাল কর্মকার বাড়ির নং : n0408 বয়স : 29 লিঙ্গ : পুরুষ	ALD1743822 ফটো উপলব্ধ	32 নাম : বাপী কর্মকার পিতার নাম: মাধব কর্মকার বাড়ির নং : n0573 বয়স : 40 লিঙ্গ : পুরুষ	LLR3177938 ফটো উপলব্ধ	33 নাম : অনিতা কর্মকার (দাঁ) স্বামীর নাম: বিপ্লব চন্দ্র কর্মকার বাড়ির নং : n0588 বয়স : 36 লিঙ্গ : মহিলা	ALD0960385 ফটো উপলব্ধ
34 নাম : সম্পা কর্মকার সরকার স্বামীর নাম: উত্তম কর্মকার বাড়ির নং : n0051 বয়স : 41 লিঙ্গ : মহিলা	LLR2820298 ফটো উপলব্ধ	35 নাম : প্রসেনজিৎ দেবনাথ পিতার নাম: হরেকৃষ্ণ দেবনাথ বাড়ির নং : n0051 বয়স : 39 লিঙ্গ : পুরুষ	GWZ2725018 ফটো উপলব্ধ	36 নাম : বাপী কির্তনীয়া পিতার নাম: স্বপন কির্তনীয়া বাড়ির নং : n0089 বয়স : 39 লিঙ্গ : পুরুষ	GWZ2757672 ফটো উপলব্ধ
37 নাম : স্বপন কীর্তনীয়া পিতার নাম: ভোলানাথ কীর্তনীয়া বাড়ির নং : n0088 বয়স : 66 লিঙ্গ : পুরুষ	WB/13/088/264201 ফটো উপলব্ধ	38 নাম : তন্ময় কীর্তনীয়া পিতার নাম: স্বপন কীর্তনীয়া বাড়ির নং : n0086 বয়স : 34 লিঙ্গ : পুরুষ	ALD1333418 ফটো উপলব্ধ	39 নাম : জবা ঘোষ স্বামীর নাম: সমীর ঘোষ বাড়ির নং : এন০ বয়স : 53 লিঙ্গ : মহিলা	WB/13/087/381695 ফটো উপলব্ধ
40 নাম : নূপুর ঘোষাল স্বামীর নাম: হিমাদ্রীশেখর ঘোষাল বাড়ির নং : 158/1 বয়স : 51 লিঙ্গ : মহিলা	ALD1332949 ফটো উপলব্ধ	41 নাম : ভুবন ঘোষ পিতার নাম: কালিপদ ঘোষ বাড়ির নং : n0078 বয়স : 37 লিঙ্গ : পুরুষ	ALD1907435 ফটো উপলব্ধ	42 নাম : সম্রাট ঘোষ পিতার নাম: মৃত্যঞ্জয় ঘোষ বাড়ির নং : এন0233 বয়স : 23 লিঙ্গ : পুরুষ	ALD2350445 ফটো উপলব্ধ
43 নাম : সুদীপ পাল পিতার নাম: ঠাকুরদাস পাল বাড়ির নং : n0225 বয়স : 26 লিঙ্গ : পুরুষ	ALD2059442 ফটো উপলব্ধ	44 নাম : মৌ ঘোষ পিতার নাম: রামলাল ঘোষ বাড়ির নং : N0225 বয়স : 35 লিঙ্গ : মহিলা	ALD0963835 ফটো উপলব্ধ	45 নাম : সুবীর ঘোষ পিতার নাম: সুনীল ঘোষ বাড়ির নং : n0108 বয়স : 32 লিঙ্গ : পুরুষ	ALD1615715 ফটো উপলব্ধ
46 নাম : অমিয়বাল ঘোষ স্বামীর নাম: কালিপদ ঘোষ বাড়ির নং : n0109 বয়স : 69 লিঙ্গ : মহিলা	ALD1370071 ফটো উপলব্ধ	47 নাম : বুনু রানী ঘোষ স্বামীর নাম: সুনীল ঘোষ বাড়ির নং : n0108 বয়স : 56 লিঙ্গ : মহিলা	WB/40/188/510374 ফটো উপলব্ধ	48 নাম : এষা ঘোষাল স্বামীর নাম: লিপি ঘোষাল বাড়ির নং : এন0215 বয়স : 25 লিঙ্গ : মহিলা	ALD2067643 ফটো উপলব্ধ
49 নাম : দিলীপ চক্রবর্তী পিতার নাম: নিরঞ্জন চক্রবর্তী বাড়ির নং : n0414 বয়স : 67 লিঙ্গ : পুরুষ	ALD1615863 ফটো উপলব্ধ	50 নাম : দেব চন্দ্র চক্রবর্তী পিতার নাম: দিলীপ চক্রবর্তী বাড়ির নং : n0414 বয়স : 67 লিঙ্গ : পুরুষ	ALD1907427 ফটো উপলব্ধ	51 নাম : দেব চ্যাটোজী পিতার নাম: স্বপন চ্যাটোজী বাড়ির নং : এন0158 বয়স : 37 লিঙ্গ : পুরুষ	XVM2504587 ফটো উপলব্ধ
52 নাম : সম্রাট চৌধুরী স্বামীর নাম: শিবানী চৌধুরী বাড়ির নং : n0588 বয়স : 39 লিঙ্গ : পুরুষ	ALD1966167 ফটো উপলব্ধ	53 নাম : শিবানী চৌধুরী স্বামীর নাম: রাম চন্দ্র চৌধুরী বাড়ির নং : n0485 বয়স : 66 লিঙ্গ : মহিলা	ALD1347368 ফটো উপলব্ধ	54 নাম : স্বপ্না তেলী (বেদ্য) স্বামীর নাম: উৎপল তেলী বাড়ির নং : n0579 বয়স : 30 লিঙ্গ : মহিলা	ALD2003192 ফটো উপলব্ধ
55 নাম : কৃষ্ণ দত্ত পিতার নাম: শ্যামল দত্ত বাড়ির নং : n0571 বয়স : 59 লিঙ্গ : পুরুষ	ALD1857754 ফটো উপলব্ধ	56 নাম : সুভাষ দত্ত পিতার নাম: যতীন্দ্র দত্ত বাড়ির নং : n0017 বয়স : 48 লিঙ্গ : পুরুষ	LLR1964378 ফটো উপলব্ধ	57 নাম : শ্যামল দত্ত পিতার নাম: হরেকৃষ্ণ দত্ত বাড়ির নং : n0196 বয়স : 59 লিঙ্গ : পুরুষ	ALD1084664 ফটো উপলব্ধ
58 নাম : প্রনব দত্ত পিতার নাম: শ্যামল দত্ত বাড়ির নং : n0196 বয়স : 32 লিঙ্গ : পুরুষ	ALD1664796 ফটো উপলব্ধ	59 নাম : অঞ্জনা দত্ত স্বামীর নাম: শ্যামল দত্ত বাড়ির নং : n0197 বয়স : 38 লিঙ্গ : মহিলা	ALD1084656 ফটো উপলব্ধ	60 নাম : শিউলী দত্ত স্বামীর নাম: কৃষ্ণ দত্ত বাড়ির নং : n0570 বয়স : 48 লিঙ্গ : মহিলা	GWZ2876076 ফটো উপলব্ধ

বিধানসভা নির্বাচনক্ষেত্রের নং, নাম : 100-হাবড়া
ভাগ নং, নাম : 1-উত্তর হাবড়া বাদামতলা(অংশ)

61 নাম : দিশা দত্ত পিতার নাম: তপন দত্ত বাড়ির নং : নং১৯৭ বয়স : 24 লিঙ্গ : মহিলা	ALD2329407 ফটো উপলব্ধ	62 নাম : দেবশীষ দত্ত পিতার নাম: সুশীল দত্ত বাড়ির নং : n0607 বয়স : 50 লিঙ্গ : পুরুষ	LLQ1508886 ফটো উপলব্ধ	63 নাম : মৌসুমী দত্ত স্বামীর নাম: প্রশান্ত দত্ত বাড়ির নং : এন36 বয়স : 32 লিঙ্গ : মহিলা	ALD2367050 ফটো উপলব্ধ
64 নাম : সঞ্জয় দত্ত পিতার নাম: সুশীল দত্ত বাড়ির নং : n0017 বয়স : 42 লিঙ্গ : পুরুষ	LLR2412617 ফটো উপলব্ধ	65 নাম : মিনাক্ষী দত্ত(দাস) স্বামীর নাম: সঞ্জয় দত্ত বাড়ির নং : n0017 বয়স : 40 লিঙ্গ : মহিলা	LLR2729580 ফটো উপলব্ধ	66 নাম : পলাশ দত্ত পিতার নাম: সুশীল দত্ত বাড়ির নং : n0017 বয়স : 41 লিঙ্গ : পুরুষ	LLR2731347 ফটো উপলব্ধ
67 নাম : অনিল দত্ত পিতার নাম: যতীন্দ্র দত্ত বাড়ির নং : n0017 বয়স : 64 লিঙ্গ : পুরুষ	LLR3080900 ফটো উপলব্ধ	68 নাম : সঞ্জিব দত্ত পিতার নাম: সুনীল দত্ত বাড়ির নং : n0017 বয়স : 36 লিঙ্গ : পুরুষ	ALD1615681 ফটো উপলব্ধ	69 নাম : রীনা দত্ত স্বামীর নাম: অনিল দত্ত বাড়ির নং : n0017 বয়স : 35 লিঙ্গ : মহিলা	ALD1063080 ফটো উপলব্ধ
70 নাম : গোপাল দত্ত পিতার নাম: রাজেন্দ্র দত্ত বাড়ির নং : n0018 বয়স : 75 লিঙ্গ : পুরুষ	LLR3080884 ফটো উপলব্ধ	71 নাম : সবিতা দত্ত স্বামীর নাম: গোপাল দত্ত বাড়ির নং : n0018 বয়স : 59 লিঙ্গ : মহিলা	WB/13/087/165134 ফটো উপলব্ধ	72 নাম : তুষার দত্ত পিতার নাম: শ্যামল দত্ত বাড়ির নং : n0896 বয়স : 35 লিঙ্গ : পুরুষ	ALD1615723 ফটো উপলব্ধ
73 নাম : শোভা দত্ত স্বামীর নাম: সুশীল দত্ত বাড়ির নং : n0017 বয়স : 61 লিঙ্গ : মহিলা	WB/13/087/165701 ফটো উপলব্ধ	74 নাম : সুশীল দত্ত পিতার নাম: যতীন্দ্র দত্ত বাড়ির নং : n0017 বয়স : 77 লিঙ্গ : পুরুষ	WB/13/087/165175 ফটো উপলব্ধ	75 নাম : শেফালী দত্ত স্বামীর নাম: সুনীল দত্ত বাড়ির নং : n0017 বয়স : 39 লিঙ্গ : মহিলা	ALD1615699 ফটো উপলব্ধ
76 নাম : অঞ্জন দত্ত পিতার নাম: অনিল দত্ত বাড়ির নং : n0017 বয়স : 29 লিঙ্গ : পুরুষ	ALD1743814 ফটো উপলব্ধ	77 নাম : রিঙ্কু দত্ত (নন্দী) স্বামীর নাম: সুভাষ দত্ত বাড়ির নং : n0480 বয়স : 32 লিঙ্গ : মহিলা	ALD1550508 ফটো উপলব্ধ	78 নাম : নমিতা দত্ত স্বামীর নাম: ভোলানাথ দত্ত বাড়ির নং : 01 বয়স : 49 লিঙ্গ : মহিলা	ALD1210772 ফটো উপলব্ধ
79 নাম : সোহিনি দাস স্বামীর নাম: নিত্য গোপাল দাস বাড়ির নং : n0022 বয়স : 44 লিঙ্গ : মহিলা	LLR3177912 ফটো উপলব্ধ	80 নাম : বিভা দাস স্বামীর নাম: প্রানকৃষ্ণ দাস বাড়ির নং : n0022 বয়স : 67 লিঙ্গ : মহিলা	WB/13/087/165887 ফটো উপলব্ধ	81 নাম : কার্তিক দাস পিতার নাম: প্রানকৃষ্ণ দাস বাড়ির নং : n0022 বয়স : 44 লিঙ্গ : পুরুষ	LLR2734481 ফটো উপলব্ধ
82 নাম : নিমাই চন্দ্র দাস পিতার নাম: মনোরঞ্জন দাস বাড়ির নং : n0022 বয়স : 65 লিঙ্গ : পুরুষ	LLR3080918 ফটো উপলব্ধ	83 নাম : নিত্যগোপাল দাস পিতার নাম: মনোরঞ্জন দাস বাড়ির নং : n0022 বয়স : 57 লিঙ্গ : পুরুষ	WB/13/087/165983 ফটো উপলব্ধ	84 নাম : জীবনকৃষ্ণ দাস পিতার নাম: মনোরঞ্জন দাস বাড়ির নং : n0022 বয়স : 55 লিঙ্গ : পুরুষ	LLR3080926 ফটো উপলব্ধ
85 নাম : ববিতা দাস স্বামীর নাম: নিমাই দাস বাড়ির নং : n0022 বয়স : 49 লিঙ্গ : মহিলা	WB/13/087/165885 ফটো উপলব্ধ	86 নাম : নবনীতা দাস পিতার নাম: নিমাই চন্দ্র দাস বাড়ির নং : n0022 বয়স : 28 লিঙ্গ : মহিলা	ALD1857788 ফটো উপলব্ধ	87 নাম : শৌনক দাস পিতার নাম: নিত্য গোপাল দাস বাড়ির নং : এন0022 বয়স : 22 লিঙ্গ : পুরুষ	ALD2444917 ফটো উপলব্ধ
88 নাম : গৌরী দত্তবনিক অন্যান্য: জগবন্ধু দত্তবনিক বাড়ির নং : n0022 বয়স : 68 লিঙ্গ : মহিলা	ALD2531085 ফটো উপলব্ধ	89 নাম : শুভজিৎ দাস পিতার নাম: জীবন কৃষ্ণ দাস বাড়ির নং : এন0022 বয়স : 20 লিঙ্গ : পুরুষ	ALD2598555 ফটো উপলব্ধ	90 নাম : রামবিহারি দূবে মায়ের নাম: রাম সবারী দূবে বাড়ির নং : নং481 বয়স : 55 লিঙ্গ : পুরুষ	LLR2420867 ফটো উপলব্ধ

বিধানসভা নির্বাচনক্ষেত্রের নং, নাম : 100-হাবড়া
ভাগ নং, নাম : 1-উত্তর হাবড়া বাদামতলা(অংশ)

91 নাম : রুমা দুবে(ঠাকুর) স্বামীর নাম: রাম বিহারী দুবে বাড়ির নং : নং482 বয়স : 38 লিঙ্গ : মহিলা	ALD1086123 ফটো উপলব্ধ	92 নাম : বিশ্বজিৎ দাস পিতার নাম: চন্দন দাস বাড়ির নং : এন০৩০২ বয়স : 25 লিঙ্গ : পুরুষ	ALD2067635 ফটো উপলব্ধ	93 নাম : শিবপদ দাস পিতার নাম: জীবন কৃষ্ণ দাস বাড়ির নং : এন০ বয়স : 76 লিঙ্গ : পুরুষ	ALD1171065 ফটো উপলব্ধ
94 নাম : লক্ষ্মী দাস স্বামীর নাম: বিশ্বজিৎ দাস বাড়ির নং : n0571 বয়স : 47 লিঙ্গ : মহিলা	LLR2412674 ফটো উপলব্ধ	95 নাম : স্মৃতিকনা দাস পিতার নাম: শামোল রঞ্জন দাস বাড়ির নং : ২৮৩/২৬০ বয়স : 24 লিঙ্গ : মহিলা	ALD2329662 ফটো উপলব্ধ	96 নাম : মৌসুমী দাস পিতার নাম: শংকর দাস বাড়ির নং : এন23 বয়স : 30 লিঙ্গ : মহিলা	ALD1744242 ফটো উপলব্ধ
97 নাম : অতনু দাস পিতার নাম: অরবীন্দ্র দাস বাড়ির নং : নং২০০ বয়স : 24 লিঙ্গ : পুরুষ	ALD2328771 ফটো উপলব্ধ	98 নাম : জয়ন্ত চন্দ্র দাস পিতার নাম: জগন্নাথ চন্দ্র দাস বাড়ির নং : না বয়স : 23 লিঙ্গ : পুরুষ	ALD2444891 ফটো উপলব্ধ	99 নাম : বিথী দাস স্বামীর নাম: নতুন দাস বাড়ির নং : বয়স : 33 লিঙ্গ : মহিলা	REO2130367 ফটো উপলব্ধ
100 নাম : নিভা বালা পিতার নাম: বাসুদেব বালা বাড়ির নং : এন0061 বয়স : 31 লিঙ্গ : মহিলা	RHC1802289 ফটো উপলব্ধ	101 নাম : সাগর দাস পিতার নাম: বিশ্বনাথ দাস বাড়ির নং : এন0141 বয়স : 24 লিঙ্গ : পুরুষ	ALD2352581 ফটো উপলব্ধ	102 নাম : যশোদা দাস পিতার নাম: জাদু নাথ দাস বাড়ির নং : এন0053 বয়স : 20 লিঙ্গ : মহিলা	XVM2444248 ফটো উপলব্ধ
103 নাম : রাজা দাস পিতার নাম: রণজীত দাস বাড়ির নং : এন0054 বয়স : 24 লিঙ্গ : পুরুষ	ALD2462430 ফটো উপলব্ধ	104 নাম : অলক পাল পিতার নাম: ক্ষিতীশ পাল বাড়ির নং : n0106 বয়স : 22 লিঙ্গ : পুরুষ	ALD1369966 ফটো উপলব্ধ	105 নাম : বিলিক দাস পিতার নাম: সুভাষ দাস বাড়ির নং : এন00240 বয়স : 24 লিঙ্গ : মহিলা	ALD2350254 ফটো উপলব্ধ
106 নাম : নতুন দাস পিতার নাম: নকুল চন্দ্র ডাস বাড়ির নং : n0595 বয়স : 37 লিঙ্গ : পুরুষ	HLG4155305 ফটো উপলব্ধ	107 নাম : রীনা দাস স্বামীর নাম: সঞ্জয় দাস বাড়ির নং : n0597 বয়স : 34 লিঙ্গ : মহিলা	REO1675925 ফটো উপলব্ধ	108 নাম : সোনালী দে পিতার নাম: দুলাল চন্দ্র দে বাড়ির নং : নং০২০ বয়স : 42 লিঙ্গ : মহিলা	LLR2516342 ফটো উপলব্ধ
109 নাম : মুন্না দাস স্বামীর নাম: সুব্রত কুমার দাস বাড়ির নং : এন63 বয়স : 45 লিঙ্গ : মহিলা	GWZ1627132 ফটো উপলব্ধ	110 নাম : শ্যামল দাস পিতার নাম: যোগেশ চন্দ্র দাস বাড়ির নং : n0061 বয়স : 60 লিঙ্গ : পুরুষ	ALD0964148 ফটো উপলব্ধ	111 নাম : শ্যামল দাস পিতার নাম: মহাদেব দাস বাড়ির নং : n0069 বয়স : 52 লিঙ্গ : পুরুষ	ALD1796887 ফটো উপলব্ধ
112 নাম : মিতা ঘোষ স্বামীর নাম: সনতু ঘোষ বাড়ির নং : n0072 বয়স : 33 লিঙ্গ : মহিলা	ALD1857689 ফটো উপলব্ধ	113 নাম : অপর্ণা বসু স্বামীর নাম: সুরেশ চন্দ্র দাস বাড়ির নং : n0066 বয়স : 39 লিঙ্গ : মহিলা	ALD2059608 ফটো উপলব্ধ	114 নাম : দিপালী দাস স্বামীর নাম: অরুণজিৎ-দাস বাড়ির নং : n0421 বয়স : 33 লিঙ্গ : মহিলা	ALD1966159 ফটো উপলব্ধ
115 নাম : জয়ন্ত দাস পিতার নাম: শংকর দাস বাড়ির নং : n0071 বয়স : 42 লিঙ্গ : পুরুষ	ALD1226422 ফটো উপলব্ধ	116 নাম : রাজ দাস পিতার নাম: গোপাল দাস বাড়ির নং : n0089 বয়স : 28 লিঙ্গ : পুরুষ	ALD1966126 ফটো উপলব্ধ	117 নাম : সুরোজ দাস পিতার নাম: স্বপন দাস বাড়ির নং : n0544 বয়স : 28 লিঙ্গ : পুরুষ	ALD1966225 ফটো উপলব্ধ
118 নাম : দেবব্রত দাস পিতার নাম: কৃষ্ণপদ দাস বাড়ির নং : n0532 বয়স : 51 লিঙ্গ : পুরুষ	ALD1907419 ফটো উপলব্ধ	119 নাম : শিউলী দাস স্বামীর নাম: আশুতোষ দাস বাড়ির নং : n0047 বয়স : 38 লিঙ্গ : মহিলা	ALD1063072 ফটো উপলব্ধ	120 নাম : বাবলু দাস পিতার নাম: রামচন্দ্র দাস বাড়ির নং : n0059 বয়স : 43 লিঙ্গ : পুরুষ	LLR2729036 ফটো উপলব্ধ

বিধানসভা নির্বাচনক্ষেত্রের নং, নাম : 100-হাবড়া
ভাগ নং, নাম : 1-উত্তর হাবড়া বাদামতলা(অংশ)

121 নাম : শান্তনু দাস পিতার নাম: সুভাষ চন্দ্র দাস বাড়ির নং : ওয়ার্ড নং 5 বয়স : 51 লিঙ্গ : পুরুষ	LLR3083573 ফটো উপলব্ধ	122 নাম : সোমাত্রী সিংহ পিতার নাম: বলরাম সিংহ বাড়ির নং : 276/2 বয়স : 42 লিঙ্গ : মহিলা	LLR2730125 ফটো উপলব্ধ	123 নাম : টুকু দাস স্বামীর নাম: বিনয় দাস বাড়ির নং : n0020 বয়স : 69 লিঙ্গ : মহিলা	WB/13/087/165555 ফটো উপলব্ধ
124 নাম : অজয় দাস পিতার নাম: বিনয় দাস বাড়ির নং : n0020 বয়স : 51 লিঙ্গ : পুরুষ	WB/13/087/165909 ফটো উপলব্ধ	125 নাম : রঞ্জিত দাস পিতার নাম: সুলক্ষন দাস বাড়ির নং : n0054 বয়স : 49 লিঙ্গ : পুরুষ	ALD1615756 ফটো উপলব্ধ	126 নাম : সঞ্জীব দাস পিতার নাম: সুলক্ষন দাস বাড়ির নং : n0054 বয়স : 46 লিঙ্গ : পুরুষ	ALD1167394 ফটো উপলব্ধ
127 নাম : অঞ্জলী দাস স্বামীর নাম: রামচন্দ্র দাস বাড়ির নং : n0058 বয়স : 65 লিঙ্গ : মহিলা	WB/13/087/204323 ফটো উপলব্ধ	128 নাম : সোমনাথ দাস পিতার নাম: খোকন দাস বাড়ির নং : n0042 বয়স : 34 লিঙ্গ : পুরুষ	ALD1333046 ফটো উপলব্ধ	129 নাম : সুজয় দাস পিতার নাম: সুলক্ষন দাস বাড়ির নং : n0054 বয়স : 43 লিঙ্গ : পুরুষ	ALD1615772 ফটো উপলব্ধ
130 নাম : সৌমিত্র দাস পিতার নাম: শ্যামল দাস বাড়ির নং : n0061 বয়স : 31 লিঙ্গ : পুরুষ	ALD1615707 ফটো উপলব্ধ	131 নাম : কামনা দাস স্বামীর নাম: নিতাই দাস বাড়ির নং : n0085 বয়স : 39 লিঙ্গ : মহিলা	ALD1615673 ফটো উপলব্ধ	132 নাম : স্বপন দাস পিতার নাম: অজিত দাস বাড়ির নং : n0436 বয়স : 56 লিঙ্গ : পুরুষ	ALD1743871 ফটো উপলব্ধ
133 নাম : মিলন বালুচ দাস স্বামীর নাম: লক্ষী নারায়ণ দাস বাড়ির নং : 296/154 বয়স : 53 লিঙ্গ : মহিলা	XYV1254358 ফটো উপলব্ধ	134 নাম : উওম কর্মকার পিতার নাম: শঙ্কর কর্মকার বাড়ির নং : n0020 বয়স : 52 লিঙ্গ : পুরুষ	ALD1743855 ফটো উপলব্ধ	135 নাম : সমর দাস পিতার নাম: শংকর দাস বাড়ির নং : এন0030 বয়স : 53 লিঙ্গ : পুরুষ	ALD1226430 ফটো উপলব্ধ
136 নাম : পবিত্র দাস পিতার নাম: শ্যামল দাস বাড়ির নং : এন0061 বয়স : 22 লিঙ্গ : পুরুষ	ALD2498152 ফটো উপলব্ধ	137 নাম : জগন্নাথ চন্দ্র দাস পিতার নাম: প্রকাশ চন্দ্র দাস বাড়ির নং : নং:154 বয়স : 50 লিঙ্গ : পুরুষ	XVM2102085 ফটো উপলব্ধ	138 নাম : পম্পা দাস (মন্ডল) স্বামীর নাম: শান্তনু দাস বাড়ির নং : n0030 বয়স : 48 লিঙ্গ : মহিলা	FKY1928506 ফটো উপলব্ধ
139 নাম : স্বপ্না দাস বিশ্বাস স্বামীর নাম: জীবন কৃষ্ণ দাস বাড়ির নং : n0388 বয়স : 46 লিঙ্গ : মহিলা	LLR2716793 ফটো উপলব্ধ	140 নাম : নিবেদিতা দাস(দে) স্বামীর নাম: সুজয় দাস বাড়ির নং : n0082 বয়স : 41 লিঙ্গ : মহিলা	LLR2729614 ফটো উপলব্ধ	Q 141 নাম : নমিতা দাস(শুর্) স্বামীর নাম: শ্যামল দাস বাড়ির নং : বয়স : 40 লিঙ্গ : মহিলা	GQL3314093 ফটো উপলব্ধ
142 নাম : শঙ্কর দে পিতার নাম: সুরেশ দে বাড়ির নং : n0386 বয়স : 41 লিঙ্গ : পুরুষ	ALD1490176 ফটো উপলব্ধ	143 নাম : সন্তু গোপাল দেব পিতার নাম: মনোজ দেব বাড়ির নং : n0077 বয়স : 37 লিঙ্গ : পুরুষ	ALD1226778 ফটো উপলব্ধ	144 নাম : মিলি দেব মন্ডল স্বামীর নাম: সন্তু গোপাল দেব বাড়ির নং : n0577 বয়স : 29 লিঙ্গ : মহিলা	ALD2003176 ফটো উপলব্ধ
145 নাম : দীপক দেবনাথ পিতার নাম: অবনীমোহন দেবনাথ বাড়ির নং : n0497 বয়স : 53 লিঙ্গ : পুরুষ	KTF4711297 ফটো উপলব্ধ	146 নাম : জিৎ দেবনাথ পিতার নাম: দীপক দেবনাথ বাড়ির নং : এন0497 বয়স : 21 লিঙ্গ : পুরুষ	ALD2586436 ফটো উপলব্ধ	147 নাম : রিপন দেবনাথ পিতার নাম: যতীন্দ্র দেবনাথ বাড়ির নং : n0599 বয়স : 43 লিঙ্গ : পুরুষ	TIQ1469188 ফটো উপলব্ধ
Q 148 নাম : লিপিকা দেবনাথ পিতার নাম: রিপন দেবনাথ বাড়ির নং : বয়স : 42 লিঙ্গ : মহিলা	DKJ2916948 ফটো উপলব্ধ	149 নাম : দুলাল দেবনাথ মায়ের নাম: সোনাই দেবনাথ বাড়ির নং : N0036 বয়স : 58 লিঙ্গ : পুরুষ	GWZ1686302 ফটো উপলব্ধ	150 নাম : শম্পা দেবনাথ স্বামীর নাম: দীপক দেবনাথ বাড়ির নং : এন0497 বয়স : 43 লিঙ্গ : মহিলা	ALD1966183 ফটো উপলব্ধ

151 নাম : মাধবী দেবনাথ পিতার নাম: রবীন্দ্র দেবনাথ বাড়ির নং : এন0059 বয়স : 52 লিঙ্গ : মহিলা	RQL1697481 ফটো উপলব্ধ	152 নাম : সৌরভ দেবনাথ পিতার নাম: স্বপ্ন দেবনাথ বাড়ির নং : এন0২৪৭ বয়স : 25 লিঙ্গ : পুরুষ	ALD2067650 ফটো উপলব্ধ	153 নাম : বাবলু দেবনাথ পিতার নাম: জগন্নাথ দেবনাথ বাড়ির নং : এন0059 বয়স : 60 লিঙ্গ : পুরুষ	GWZ2724664 ফটো উপলব্ধ
154 নাম : দীপ দেবনাথ পিতার নাম: নিপোনি দেবনাথ বাড়ির নং : এন068 বয়স : 23 লিঙ্গ : পুরুষ	ALD2366870 ফটো উপলব্ধ	155 নাম : পূজা দেবনাথ স্বামীর নাম: প্রসেনজিৎ দেবনাথ বাড়ির নং : এন068 বয়স : 33 লিঙ্গ : মহিলা	ALD2350213 ফটো উপলব্ধ	156 নাম : রেখা দেবনাথ স্বামীর নাম: দিলীপ দেবনাথ বাড়ির নং : N0066 বয়স : 30 লিঙ্গ : মহিলা	ALD1329788 ফটো উপলব্ধ
157 নাম : বিজয় দেবনাথ পিতার নাম: দীপক দেবনাথ বাড়ির নং : এন0৪৯৭ বয়স : 26 লিঙ্গ : পুরুষ	ALD2067627 ফটো উপলব্ধ	158 নাম : অঞ্জু দেবনাথ স্বামীর নাম: হরেকৃষ্ণ দেবনাথ বাড়ির নং : n0052 বয়স : 60 লিঙ্গ : মহিলা	WB/13/088/105244 ফটো উপলব্ধ	159 নাম : জয়দেব দেবনাথ পিতার নাম: শচীন দেবনাথ বাড়ির নং : n0394 বয়স : 43 লিঙ্গ : পুরুষ	LLR3201381 ফটো উপলব্ধ
160 নাম : কম্পনা দেবনাথ স্বামীর নাম: শঙ্কর দেবনাথ বাড়ির নং : n0283 বয়স : 63 লিঙ্গ : মহিলা	ALD2059426 ফটো উপলব্ধ	161 নাম : হরেকৃষ্ণ দেবনাথ পিতার নাম: শচীন দেবনাথ বাড়ির নং : n0050 বয়স : 69 লিঙ্গ : পুরুষ	WB/13/088/105431 ফটো উপলব্ধ	162 নাম : বিশুজিৎ ধর পিতার নাম: বাবলু ধর বাড়ির নং : n0543 বয়স : 28 লিঙ্গ : পুরুষ	ALD1966217 ফটো উপলব্ধ
163 নাম : পঙ্কজ ধর পিতার নাম: চিত্তরঞ্জন ধর বাড়ির নং : n0023 বয়স : 61 লিঙ্গ : পুরুষ	LLR3081064 ফটো উপলব্ধ	164 নাম : সঞ্জীব ধর পিতার নাম: পঙ্কজ ধর বাড়ির নং : n0023 বয়স : 41 লিঙ্গ : পুরুষ	LLR2731578 ফটো উপলব্ধ	165 নাম : সাগর ধর পিতার নাম: পঙ্কজ ধর বাড়ির নং : n0023 বয়স : 35 লিঙ্গ : পুরুষ	ALD1062983 ফটো উপলব্ধ
166 নাম : বাবলু ধর স্বামীর নাম: চিত্তরঞ্জন ধর বাড়ির নং : n0023 বয়স : 59 লিঙ্গ : মহিলা	ALD2197366 ফটো উপলব্ধ	167 নাম : অলকা ধর স্বামীর নাম: বাবলু ধর বাড়ির নং : n0023 বয়স : 54 লিঙ্গ : মহিলা	LLR3081072 ফটো উপলব্ধ	168 নাম : চন্দ্রা ধর স্বামীর নাম: চিত্তরঞ্জন ধর বাড়ির নং : n0023 বয়স : 56 লিঙ্গ : মহিলা	WB/13/087/165732 ফটো উপলব্ধ
169 নাম : শংকর ধর পিতার নাম: চিত্তরঞ্জন ধর বাড়ির নং : n0023 বয়স : 50 লিঙ্গ : পুরুষ	LLR1704030 ফটো উপলব্ধ	170 নাম : ছায়া নট স্বামীর নাম: রতন নট বাড়ির নং : n0005 বয়স : 59 লিঙ্গ : মহিলা	LLR0314740 ফটো উপলব্ধ	171 নাম : বীণাপানী নট স্বামীর নাম: বল্লভ নট বাড়ির নং : n0009 বয়স : 96 লিঙ্গ : মহিলা	ALD2181238 ফটো উপলব্ধ
172 নাম : শম্ভুনাথ নট পিতার নাম: বল্লভ নট বাড়ির নং : n0009 বয়স : 73 লিঙ্গ : পুরুষ	LLR3081098 ফটো উপলব্ধ	173 নাম : নারায়ন নট পিতার নাম: শম্ভুনাথ নট বাড়ির নং : n0009 বয়স : 41 লিঙ্গ : পুরুষ	LLR2412971 ফটো উপলব্ধ	174 নাম : সুচিত্রা নট স্বামীর নাম: ভোলা নট বাড়ির নং : n0009 বয়স : 61 লিঙ্গ : মহিলা	WB/13/087/165657 ফটো উপলব্ধ
175 নাম : জয়দেব নট পিতার নাম: বল্লভ নট বাড়ির নং : n0009 বয়স : 59 লিঙ্গ : পুরুষ	ALD2645059 ফটো উপলব্ধ	176 নাম : দুর্গা নট (যোষা) স্বামীর নাম: জয়দেব নট বাড়ির নং : n0009 বয়স : 50 লিঙ্গ : মহিলা	ALD0978817 ফটো উপলব্ধ	177 নাম : মহাদেব নট পিতার নাম: বল্লভ নট বাড়ির নং : n0009 বয়স : 57 লিঙ্গ : পুরুষ	LLR2413011 ফটো উপলব্ধ
178 নাম : মিনতী নট স্বামীর নাম: মহাদেব নট বাড়ির নং : n0009 বয়স : 53 লিঙ্গ : মহিলা	ALD2181196 ফটো উপলব্ধ	179 নাম : সোমেন নট পিতার নাম: মহাদেব নট বাড়ির নং : n0009 বয়স : 33 লিঙ্গ : পুরুষ	ALD1332931 ফটো উপলব্ধ	180 নাম : সোমা দাস পিতার নাম: পল্টু দাস বাড়ির নং : n0009 বয়স : 33 লিঙ্গ : মহিলা	ALD1490135 ফটো উপলব্ধ



বিধানসভা নির্বাচনক্ষেত্রের নং, নাম : 100-হাবড়া
ভাগ নং, নাম : 1-উত্তর হাবড়া বাদামতলা(অংশ)

181 নাম : জয়া নট স্বামীর নাম: হরিবিলাস নট বাড়ির নং : n0011 বয়স : 86 লিঙ্গ : মহিলা	WB/13/087/165914	ফটো উপলব্ধ	182 নাম : চিনু নট স্বামীর নাম: অঞ্জন নট বাড়ির নং : n0011 বয়স : 55 লিঙ্গ : মহিলা	WB/13/087/165952	ফটো উপলব্ধ	183 নাম : পায়েল নট পিতার নাম: অঞ্জন নট বাড়ির নং : n0011 বয়স : 35 লিঙ্গ : মহিলা	ALD1062942	ফটো উপলব্ধ
184 নাম : সনৎ নট পিতার নাম: হরিবিলাস নট বাড়ির নং : n0011 বয়স : 63 লিঙ্গ : পুরুষ	WB/13/087/165391	ফটো উপলব্ধ	185 নাম : সোমা নট স্বামীর নাম: সনৎ নট বাড়ির নং : n0011 বয়স : 55 লিঙ্গ : মহিলা	WB/13/087/165946	ফটো উপলব্ধ	186 নাম : সুমন নট পিতার নাম: সনৎ নট বাড়ির নং : n0011 বয়স : 38 লিঙ্গ : পুরুষ	ALD0528729	ফটো উপলব্ধ
187 নাম : অশোক নট পিতার নাম: হরিবিলাস নট বাড়ির নং : n0011 বয়স : 59 লিঙ্গ : পুরুষ	WB/13/087/165573	ফটো উপলব্ধ	188 নাম : মিতা নট স্বামীর নাম: অশোক নট বাড়ির নং : n0011 বয়স : 50 লিঙ্গ : মহিলা	WB/13/087/165950	ফটো উপলব্ধ	189 নাম : গোপাল নট পিতার নাম: জয়দেব নট বাড়ির নং : এন০০৯ বয়স : 26 লিঙ্গ : পুরুষ	ALD2067619	ফটো উপলব্ধ
190 নাম : গাঙ্গী নট পিতার নাম: শংকর নট বাড়ির নং : নং168 বয়স : 31 লিঙ্গ : মহিলা	ALD1618149	ফটো উপলব্ধ	191 নাম : প্রগতি নট পিতার নাম: অঞ্জন নট বাড়ির নং : এন0 বয়স : 26 লিঙ্গ : মহিলা	ALD2067551	ফটো উপলব্ধ	192 নাম : সন্ধ্যা দত্ত স্বামীর নাম: বলাই দত্ত বাড়ির নং : 348/195 বয়স : 54 লিঙ্গ : মহিলা	XVM2513950	ফটো উপলব্ধ
193 নাম : সহেলি নট পিতার নাম: সনত নট বাড়ির নং : এন০ বয়স : 25 লিঙ্গ : মহিলা	ALD2067569	ফটো উপলব্ধ	194 নাম : অচিন্ত নট পিতার নাম: রতন নট বাড়ির নং : n0005 বয়স : 55 লিঙ্গ : পুরুষ	ALD2414035	ফটো উপলব্ধ	195 নাম : রাহুল নট পিতার নাম: রতন নট বাড়ির নং : n0005 বয়স : 33 লিঙ্গ : পুরুষ	ALD1490200	ফটো উপলব্ধ
196 নাম : অলোক নট পিতার নাম: রতন নট বাড়ির নং : n0005 বয়স : 46 লিঙ্গ : পুরুষ	LLR1703669	ফটো উপলব্ধ	197 নাম : অভিষেক নট পিতার নাম: অরুণ নট বাড়ির নং : n0005 বয়স : 36 লিঙ্গ : পুরুষ	ALD0528794	ফটো উপলব্ধ	198 নাম : লীনা নট স্বামীর নাম: অরুণ নট বাড়ির নং : এন0005 বয়স : 49 লিঙ্গ : মহিলা	ALD2517399	ফটো উপলব্ধ
199 নাম : অরুণ নট পিতার নাম: রতন নট বাড়ির নং : এন0005 বয়স : 54 লিঙ্গ : পুরুষ	ALD2517415	ফটো উপলব্ধ	200 নাম : জুই নট পিতার নাম: অরুণ নট বাড়ির নং : এন০০০৫ বয়স : 25 লিঙ্গ : মহিলা	ALD2067585	ফটো উপলব্ধ	201 নাম : কানন কর্মকার স্বামীর নাম: রামকৃষ্ণ কর্মকার বাড়ির নং : 0009, অতুল চন্দ্র সরনী বয়স : 73 লিঙ্গ : মহিলা	ALD2296937	ফটো উপলব্ধ
202 নাম : মিলি নট (সুত্রধর) স্বামীর নাম: নারায়ন নট বাড়ির নং : n0177 বয়স : 43 লিঙ্গ : মহিলা	GWZ2597722	ফটো উপলব্ধ	Q 203 নাম : সুদীপ নস্কর পিতার নাম: সুধীর নস্কর বাড়ির নং : N0146 বয়স : 26 লিঙ্গ : পুরুষ	XVM2440725	ফটো উপলব্ধ	204 নাম : সুকান্ত নায়েক পিতার নাম: রামচন্দ্র নায়েক বাড়ির নং : n0455 বয়স : 50 লিঙ্গ : পুরুষ	ALD0502526	ফটো উপলব্ধ
205 নাম : অর্চনা নায়েক স্বামীর নাম: রাম নায়েক বাড়ির নং : n0456 বয়স : 64 লিঙ্গ : মহিলা	WB/13/088/267354	ফটো উপলব্ধ	206 নাম : রাম চন্দ্র নায়েক পিতার নাম: উদয় নায়েক বাড়ির নং : n0457 বয়স : 79 লিঙ্গ : পুরুষ	WB/13/088/267322	ফটো উপলব্ধ	207 নাম : সুব্রত নায়েক পিতার নাম: রামচন্দ্র নায়েক বাড়ির নং : n0454 বয়স : 43 লিঙ্গ : পুরুষ	GWZ2964591	ফটো উপলব্ধ
208 নাম : মিঠু নিয়োগী স্বামীর নাম: সুরজিত নিয়োগী বাড়ির নং : n0097 বয়স : 41 লিঙ্গ : মহিলা	DKJ3041514	ফটো উপলব্ধ	Q 209 নাম : উমাশংকর প্রজাপতি পিতার নাম: দেবানন্দন প্রজাপতি বাড়ির নং : বয়স : 76 লিঙ্গ : পুরুষ	ALD1226448	ফটো উপলব্ধ	210 নাম : রাজ প্রজাপতি মায়ের নাম: রিনা প্রজাপতি বাড়ির নং : নং২০১ বয়স : 26 লিঙ্গ : পুরুষ	ALD2323509	ফটো উপলব্ধ

বিধানসভা নির্বাচনক্ষেত্রের নং, নাম : 100-হাবড়া
ভাগ নং, নাম : 1-উত্তর হাবড়া বাদামতলা(অংশ)

211 নাম : সুমন রায় পিতার নাম: সুসন্তা রায় বাড়ির নং : নং201 বয়স : 24 লিঙ্গ : পুরুষ	ALD2323483 ফটো উপলব্ধ	212 নাম : আশীষ পাল পিতার নাম: লালমোহন পাল বাড়ির নং : n0044 বয়স : 41 লিঙ্গ : পুরুষ	ALD1167477 ফটো উপলব্ধ	213 নাম : কমলা পাল স্বামীর নাম: সুশীল পাল বাড়ির নং : n0021 বয়স : 81 লিঙ্গ : মহিলা	LLR3081122 ফটো উপলব্ধ
214 নাম : সুভাষ পাল পিতার নাম: সুশীল পাল বাড়ির নং : n0021 বয়স : 61 লিঙ্গ : পুরুষ	LLR3081130 ফটো উপলব্ধ	215 নাম : বাসুদেব পাল পিতার নাম: সুশীল পাল বাড়ির নং : n0021 বয়স : 56 লিঙ্গ : পুরুষ	ALD2178424 ফটো উপলব্ধ	216 নাম : দীপা পাল স্বামীর নাম: বাসুদেব পাল বাড়ির নং : n0021 বয়স : 51 লিঙ্গ : মহিলা	ALD0528943 ফটো উপলব্ধ
217 নাম : উত্তম পাল পিতার নাম: নকুল পাল বাড়ির নং : n0068 বয়স : 56 লিঙ্গ : পুরুষ	WB/13/088/111186 ফটো উপলব্ধ	218 নাম : বীনা পাল(দত্ত) স্বামীর নাম: উত্তম পাল বাড়ির নং : n0068 বয়স : 48 লিঙ্গ : মহিলা	GWZ1656651 ফটো উপলব্ধ	219 নাম : প্রনতী পাল স্বামীর নাম: বাবুল পাল বাড়ির নং : n0379 বয়স : 57 লিঙ্গ : মহিলা	ALD1857739 ফটো উপলব্ধ
220 নাম : অনিরবন পাল পিতার নাম: বসুদেব পাল বাড়ির নং : নং৬০০ বয়স : 25 লিঙ্গ : পুরুষ	ALD2323848 ফটো উপলব্ধ	221 নাম : মোমিতা পাল পিতার নাম: দিপঙ্কর পাল বাড়ির নং : n0259 বয়স : 27 লিঙ্গ : মহিলা	ALD2059418 ফটো উপলব্ধ	222 নাম : অরবিন্দু দাস পিতার নাম: কালিপদ দাস বাড়ির নং : নং39 বয়স : 47 লিঙ্গ : পুরুষ	ALD1520808 ফটো উপলব্ধ
223 নাম : শিবানী পাল স্বামীর নাম: সুভাষ পাল বাড়ির নং : 240 বয়স : 40 লিঙ্গ : মহিলা	XOY2586931 ফটো উপলব্ধ	224 নাম : নন্দিনী দাস পিতার নাম: রামা দাস বাড়ির নং : এন269 বয়স : 24 লিঙ্গ : মহিলা	ALD2350403 ফটো উপলব্ধ	225 নাম : মনীষা পাল পিতার নাম: উত্তম পাল বাড়ির নং : 235 বয়স : 21 লিঙ্গ : মহিলা	ALD2498160 ফটো উপলব্ধ
226 নাম : মুনাল কান্তি পাল পিতার নাম: শরৎ চন্দ্র পাল বাড়ির নং : লোকনাথ সরনী বয়স : 68 লিঙ্গ : পুরুষ	ALD0528984 ফটো উপলব্ধ	227 নাম : চন্দনা পাল স্বামীর নাম: মুনাল কান্তি পাল বাড়ির নং : লোকনাথ সরনী বয়স : 63 লিঙ্গ : মহিলা	ALD0528976 ফটো উপলব্ধ	228 নাম : পূজা পাল পিতার নাম: ধুব পাল বাড়ির নং : নং269 বয়স : 24 লিঙ্গ : মহিলা	ALD2323913 ফটো উপলব্ধ
229 নাম : শিখা মল্লিক পোদ্দার পিতার নাম: বিমল পোদ্দার বাড়ির নং : n0618 বয়স : 49 লিঙ্গ : মহিলা	ALD1648674 ফটো উপলব্ধ	230 নাম : পূজা পোদ্দার স্বামীর নাম: গোপীতম সাহা বাড়ির নং : এন0137 বয়স : 40 লিঙ্গ : মহিলা	ALD2067544 ফটো উপলব্ধ	231 নাম : মীরা বড়াল স্বামীর নাম: শংকর বড়াল বাড়ির নং : নং২৯৭ বয়স : 31 লিঙ্গ : মহিলা	RQL1721828 ফটো উপলব্ধ
232 নাম : মিত্র বণিক স্বামীর নাম: সঞ্জয় বণিক বাড়ির নং : n0525 বয়স : 46 লিঙ্গ : মহিলা	ALD1617703 ফটো উপলব্ধ	233 নাম : রাখী বণিক কুণ্ডু স্বামীর নাম: সনজয় বণিক বাড়ির নং : এন63 বয়স : 32 লিঙ্গ : মহিলা	ALD1354208 ফটো উপলব্ধ	234 নাম : সঞ্জয় বণিক পিতার নাম: রনজিৎ কুমার বণিক বাড়ির নং : n0524 বয়স : 47 লিঙ্গ : পুরুষ	LLR3177128 ফটো উপলব্ধ
235 নাম : সঞ্জয় বণিক পিতার নাম: রনজিৎ কুমার বণিক বাড়ির নং : n0526 বয়স : 52 লিঙ্গ : পুরুষ	LLR3177144 ফটো উপলব্ধ	236 নাম : চন্দনা বণিক স্বামীর নাম: রনজিৎ কুমার বণিক বাড়ির নং : n0528 বয়স : 67 লিঙ্গ : মহিলা	LLR3177136 ফটো উপলব্ধ	237 নাম : দিগন্ত বণিক পিতার নাম: দুলাল বণিক বাড়ির নং : n0565 বয়স : 35 লিঙ্গ : পুরুষ	ALD1966431 ফটো উপলব্ধ
238 নাম : সপ্রিয়া বণিক স্বামীর নাম: সজন বণিক বাড়ির নং : n0876 বয়স : 39 লিঙ্গ : মহিলা	ALD1399674 ফটো উপলব্ধ	239 নাম : সজন বণিক পিতার নাম: মদনমোহন বণিক বাড়ির নং : n0875 বয়স : 30 লিঙ্গ : পুরুষ	ALD1399666 ফটো উপলব্ধ	240 নাম : সঞ্জয় বণিক পিতার নাম: মদনমোহন বণিক বাড়ির নং : n0374 বয়স : 45 লিঙ্গ : পুরুষ	ALD1399658 ফটো উপলব্ধ



241	ALD0534800	ফটো উপলব্ধ	242	ALD2291797	ফটো উপলব্ধ	243	ALD1966233	ফটো উপলব্ধ
নাম : শম্পা বনিক (দাস) স্বামীর নাম: জয়দেব বনিক বাড়ির নং : N0293 বয়স : 36 লিঙ্গ : মহিলা			নাম : বিকাশ বাগচী মায়ের নাম: অনীতা ব্যানার্জী বাড়ির নং : N0323 বয়স : 23 লিঙ্গ : পুরুষ			নাম : রথীন বসু পিতার নাম: রাধেশ্যাম বসু বাড়ির নং : n0545 বয়স : 33 লিঙ্গ : পুরুষ		
244	ALD2558682	ফটো উপলব্ধ	245	LLR3081189	ফটো উপলব্ধ	246	GWZ2237584	ফটো উপলব্ধ
নাম : শুভা বসু পিতার নাম: রথীন বসু বাড়ির নং : নং বয়স : 33 লিঙ্গ : মহিলা			নাম : দুলাল বসু পিতার নাম: রাসমোহন বসু বাড়ির নং : n0013 বয়স : 54 লিঙ্গ : পুরুষ			নাম : মৌসুমী বসু স্বামীর নাম: দুলাল বসু বাড়ির নং : n0013 বয়স : 44 লিঙ্গ : মহিলা		
247	LLR2731727	ফটো উপলব্ধ	248	LLR0315010	ফটো উপলব্ধ	Q 249	LLR2937746	ফটো উপলব্ধ
নাম : জীবন চন্দ্র বোস পিতার নাম: রাসমোহন বোস বাড়ির নং : n0013 বয়স : 63 লিঙ্গ : পুরুষ			নাম : চন্দনা বসু স্বামীর নাম: জীবন বসু বাড়ির নং : n0013 বয়স : 50 লিঙ্গ : মহিলা			নাম : পিংকি বসু পিতার নাম: লক্ষীকান্ত বসু বাড়ির নং : বয়স : 40 লিঙ্গ : মহিলা		
Q 250	ALD0963066	ফটো উপলব্ধ	251	WB/13/087/165964	ফটো উপলব্ধ	252	ALD2590537	ফটো উপলব্ধ
নাম : অর্নব বসু পিতার নাম: লক্ষীকান্ত বসু বাড়ির নং : বয়স : 36 লিঙ্গ : পুরুষ			নাম : রীতা বসু স্বামীর নাম: লক্ষীকান্ত বসু বাড়ির নং : n0013 বয়স : 59 লিঙ্গ : মহিলা			নাম : লক্ষীকান্ত বসু পিতার নাম: রাসমোহন বসু বাড়ির নং : 01 বয়স : 75 লিঙ্গ : মহিলা		
253	LLR1704105	ফটো উপলব্ধ	254	WB/13/087/165958	ফটো উপলব্ধ	255	WB/13/087/165586	ফটো উপলব্ধ
নাম : বিশ্বজিত বসু পিতার নাম: ননীগোপাল বসু বাড়ির নং : n0012 বয়স : 46 লিঙ্গ : পুরুষ			নাম : সন্দ্যা বসু স্বামীর নাম: ননীগোপাল বসু বাড়ির নং : n0012 বয়স : 73 লিঙ্গ : মহিলা			নাম : ননীগোপাল বসু পিতার নাম: মোহিনী বসু বাড়ির নং : n0012 বয়স : 86 লিঙ্গ : পুরুষ		
256	WB/13/087/165999	ফটো উপলব্ধ	257	LLR2413177	ফটো উপলব্ধ	258	GWZ1559863	ফটো উপলব্ধ
নাম : মুরারী বসু পিতার নাম: মোহিনীমোহন বসু বাড়ির নং : n0014 বয়স : 60 লিঙ্গ : পুরুষ			নাম : কৃষ্ণ বসু পিতার নাম: মোহিনীমোহন বসু বাড়ির নং : n0014 বয়স : 59 লিঙ্গ : পুরুষ			নাম : ববিতা বসু স্বামীর নাম: মুরারী বসু বাড়ির নং : n0014 বয়স : 47 লিঙ্গ : মহিলা		
259	ALD2346310	ফটো উপলব্ধ	260	GQL3529229	ফটো উপলব্ধ	261	ALD2323350	ফটো উপলব্ধ
নাম : জয়িতা বোস পিতার নাম: জীবন চন্দ্র বোস বাড়ির নং : এন0013 বয়স : 23 লিঙ্গ : মহিলা			নাম : শুভা রায় বসু স্বামীর নাম: বিশ্বজিৎ বসু বাড়ির নং : N0 বয়স : 41 লিঙ্গ : মহিলা			নাম : মোহনা সিংহ পিতার নাম: সপন সিংহ বাড়ির নং : নং১৩ বয়স : 24 লিঙ্গ : মহিলা		
262	ALD1966340	ফটো উপলব্ধ	263	ALD1966357	ফটো উপলব্ধ	264	ALD0963124	ফটো উপলব্ধ
নাম : প্রব বাগচী পিতার নাম: কালীপদ বাগচী বাড়ির নং : n0566 বয়স : 50 লিঙ্গ : পুরুষ			নাম : প্রশান্ত কুমার বাগচী পিতার নাম: কালীপদ বাগচী বাড়ির নং : n0567 বয়স : 50 লিঙ্গ : পুরুষ			নাম : আশুতোষ দাস পিতার নাম: সুনীল চন্দ্র দাস বাড়ির নং : n0097 বয়স : 44 লিঙ্গ : পুরুষ		
265	REO2542256	ফটো উপলব্ধ	266	ALD2444875	ফটো উপলব্ধ	267	TQF1671874	ফটো উপলব্ধ
নাম : সাধনা বালা দাস পিতার নাম: জগবন্ধু দাস বাড়ির নং : 07 বয়স : 65 লিঙ্গ : মহিলা			নাম : গোপাল বাড়ই পিতার নাম: সুনীল বাড়ই বাড়ির নং : এন0300 বয়স : 22 লিঙ্গ : পুরুষ			নাম : যুথি বিশ্বাস স্বামীর নাম: সুমন বিশ্বাস বাড়ির নং : নং300 বয়স : 27 লিঙ্গ : মহিলা		
Q 268	SKE1277490	ফটো উপলব্ধ	269	HCL3411493	ফটো উপলব্ধ	270	ALD2326759	ফটো উপলব্ধ
নাম : সুমন বিশ্বাস পিতার নাম: সুভাষ বিশ্বাস বাড়ির নং : নং৩০০ বয়স : 35 লিঙ্গ : পুরুষ			নাম : রীতা বিশ্বাস পিতার নাম: নারায়ণ বিশ্বাস বাড়ির নং : নং৮০০ বয়স : 38 লিঙ্গ : মহিলা			নাম : তরুণ মজুমদার পিতার নাম: স্বপ্নন মজুমদার বাড়ির নং : N0800 বয়স : 24 লিঙ্গ : পুরুষ		

271 নাম : দেবজ্যোতি বিশ্বাস পিতার নাম: তাপস বিশ্বাস বাড়ির নং : এন০১১৩ বয়স : 25 লিঙ্গ : পুরুষ	ALD2067494 ফটো উপলব্ধ	272 নাম : নমিতা বিশ্বাস স্বামীর নাম: বিকাশ বিশ্বাস বাড়ির নং : N0157 বয়স : 52 লিঙ্গ : মহিলা	WB/13/087/201316 ফটো উপলব্ধ	273 নাম : কাকলি বিশ্বাস স্বামীর নাম: অভিজিৎ বিশ্বাস বাড়ির নং : n0590 বয়স : 36 লিঙ্গ : মহিলা	ALD1132356 ফটো উপলব্ধ
274 নাম : সোমা বিশ্বাস মায়ের নাম: নমিতা বিশ্বাস বাড়ির নং : N0128 বয়স : 31 লিঙ্গ : মহিলা	ALD1646413 ফটো উপলব্ধ	275 নাম : মুন বিশ্বাস পিতার নাম: পার্থ প্রতিম বিশ্বাস বাড়ির নং : n0564 বয়স : 28 লিঙ্গ : মহিলা	ALD1966423 ফটো উপলব্ধ	276 নাম : অনন্যা বিশ্বাস স্বামীর নাম: শিমুল বিশ্বাস বাড়ির নং : n0008 বয়স : 29 লিঙ্গ : মহিলা	ALD2597789 ফটো উপলব্ধ
277 নাম : সুব্রত বিশ্বাস পিতার নাম: সুবল চন্দ্র বিশ্বাস বাড়ির নং : n0496 বয়স : 40 লিঙ্গ : পুরুষ	KVQ2612000 ফটো উপলব্ধ	278 নাম : শিখা বিশ্বাস স্বামীর নাম: দিপক বিশ্বাস বাড়ির নং : n0604 বয়স : 42 লিঙ্গ : মহিলা	ALD2059582 ফটো উপলব্ধ	279 নাম : দিপক বিশ্বাস পিতার নাম: সীতানাথ বিশ্বাস বাড়ির নং : n0605 বয়স : 49 লিঙ্গ : পুরুষ	ALD2059590 ফটো উপলব্ধ
280 নাম : অমলেন্দু বিশ্বাস পিতার নাম: সুনিল বিশ্বাস বাড়ির নং : n0507 বয়স : 54 লিঙ্গ : পুরুষ	ALD1857721 ফটো উপলব্ধ	281 নাম : অভিজিত বিশ্বাস পিতার নাম: শ্যামল বিশ্বাস বাড়ির নং : n0576 বয়স : 41 লিঙ্গ : পুরুষ	GWZ2134484 ফটো উপলব্ধ	282 নাম : সন্তোষ বিশ্বাস পিতার নাম: শুকলাল বিশ্বাস বাড়ির নং : n0601 বয়স : 61 লিঙ্গ : পুরুষ	GQL3548567 ফটো উপলব্ধ
283 নাম : প্রসেনজিৎ কুমার বিশ্বাস পিতার নাম: প্রভাস চন্দ্র বিশ্বাস বাড়ির নং : n0008 বয়স : 46 লিঙ্গ : পুরুষ	LLR1703131 ফটো উপলব্ধ	284 নাম : পূর্ণিমা বিশ্বাস স্বামীর নাম: অসীম বিশ্বাস বাড়ির নং : n0008 বয়স : 55 লিঙ্গ : মহিলা	WB/13/087/165733 ফটো উপলব্ধ	285 নাম : রিমি বিশ্বাস স্বামীর নাম: প্রসেনজিৎ কুমার বিশ্বাস বাড়ির নং : n0008 বয়স : 41 লিঙ্গ : মহিলা	ALD1168186 ফটো উপলব্ধ
286 নাম : পার্থ কুমার বিশ্বাস পিতার নাম: প্রভাস চন্দ্র বিশ্বাস বাড়ির নং : n0008 বয়স : 41 লিঙ্গ : পুরুষ	LLR2731776 ফটো উপলব্ধ	287 নাম : রাজু বিশ্বাস পিতার নাম: অসিম বিশ্বাস বাড়ির নং : n0008 বয়স : 40 লিঙ্গ : পুরুষ	LLR2937696 ফটো উপলব্ধ	288 নাম : সঞ্জয় বিশ্বাস মায়ের নাম: নমিতা বিশ্বাস বাড়ির নং : n0429 বয়স : 29 লিঙ্গ : পুরুষ	ALD1743863 ফটো উপলব্ধ
289 নাম : বীথিকা বিশ্বাস(মন্ডল) স্বামীর নাম: সন্তোষ বিশ্বাস বাড়ির নং : n0602 বয়স : 44 লিঙ্গ : মহিলা	GQL3346897 ফটো উপলব্ধ	290 নাম : সংযুক্তা বৈরাগ্য পিতার নাম: কানাই বৈরাগ্য বাড়ির নং : n0391 বয়স : 45 লিঙ্গ : মহিলা	LLR1711936 ফটো উপলব্ধ	291 নাম : সন্ধ্যা ভট্টাচার্য্য স্বামীর নাম: জয়দেব ভট্টাচার্য্য বাড়ির নং : n0591 বয়স : 60 লিঙ্গ : মহিলা	LLR3358389 ফটো উপলব্ধ
292 নাম : সঞ্জয় ভট্টাচার্য্য পিতার নাম: জয়দেব ভট্টাচার্য্য বাড়ির নং : n0593 বয়স : 44 লিঙ্গ : পুরুষ	ALD0690917 ফটো উপলব্ধ	293 নাম : সন্ধ্যা মাল স্বামীর নাম: মনু মাল বাড়ির নং : এন০০০২ বয়স : 57 লিঙ্গ : মহিলা	REO1905843 ফটো উপলব্ধ	294 নাম : সোমনাথ ভৌমিক পিতার নাম: সমির কুমার ভৌমিক বাড়ির নং : এন০63 বয়স : 23 লিঙ্গ : পুরুষ	ALD2366896 ফটো উপলব্ধ
295 নাম : সমর্পিতা ভৌমিক পিতার নাম: স্বপন কুমার ভৌমিক বাড়ির নং : N241 বয়স : 24 লিঙ্গ : মহিলা	ALD2291763 ফটো উপলব্ধ	296 নাম : সুদীপ্তা ভৌমিক পিতার নাম: স্বপন কুমার ভৌমিক বাড়ির নং : এন০124 বয়স : 22 লিঙ্গ : মহিলা	ALD2446789 ফটো উপলব্ধ	297 নাম : চিন্তারানী ভৌমিক স্বামীর নাম: সতীশ ভৌমিক বাড়ির নং : n0002 বয়স : 66 লিঙ্গ : মহিলা	WB/13/087/165266 ফটো উপলব্ধ
298 নাম : খুকুরানী রায় স্বামীর নাম: অলোক রায় বাড়ির নং : n0002 বয়স : 48 লিঙ্গ : মহিলা	WB/13/087/165402 ফটো উপলব্ধ	299 নাম : ভোলা ভৌমিক পিতার নাম: সতীশ চন্দ্র ভৌমিক বাড়ির নং : n0002 বয়স : 43 লিঙ্গ : পুরুষ	LLR2731784 ফটো উপলব্ধ	300 নাম : রীতা ভৌমিক স্বামীর নাম: অমর ভৌমিক বাড়ির নং : n0093 বয়স : 61 লিঙ্গ : মহিলা	WB/12/083/693757 ফটো উপলব্ধ

বিধানসভা নির্বাচনক্ষেত্রের নং, নাম : 100-হাবড়া
ভাগ নং, নাম : 1-উত্তর হাবড়া বাদামতলা(অংশ)

301 নাম : বাবলী ভৌমিক পিতার নাম: অমর ভৌমিক বাড়ির নং : n0094 বয়স : 35 লিঙ্গ : মহিলা	ALD1490077 ফটো উপলব্ধ	302 নাম : শিভম মজুমদার পিতার নাম: বিশ্বজিৎ মজুমদার বাড়ির নং : এন0175 বয়স : 21 লিঙ্গ : পুরুষ	ALD2498129 ফটো উপলব্ধ	303 নাম : অকুর মজুমদার পিতার নাম: পরিমল মজুমদার বাড়ির নং : এন0142 বয়স : 21 লিঙ্গ : পুরুষ	ALD2498111 ফটো উপলব্ধ
304 নাম : আদর্শ মজুমদার পিতার নাম: পরিমল মজুমদার বাড়ির নং : এন0182 বয়স : 26 লিঙ্গ : পুরুষ	ALD2067601 ফটো উপলব্ধ	305 নাম : বাসন্তী মণ্ডল স্বামীর নাম: খোকন মণ্ডল বাড়ির নং : 274 বয়স : 61 লিঙ্গ : মহিলা	ALD0529362 ফটো উপলব্ধ	306 নাম : কাকলী মণ্ডল স্বামীর নাম: মনোজ কুমার মণ্ডল বাড়ির নং : n0489 বয়স : 36 লিঙ্গ : মহিলা	ALD0534701 ফটো উপলব্ধ
307 নাম : মনোজ কুমার মণ্ডল পিতার নাম: বিজয় কৃষ্ণ মণ্ডল বাড়ির নং : n0057 বয়স : 40 লিঙ্গ : পুরুষ	ALD1333384 ফটো উপলব্ধ	308 নাম : উত্তম মন্ডল পিতার নাম: সনৎ মন্ডল বাড়ির নং : n0462 বয়স : 65 লিঙ্গ : পুরুষ	LLR1702737 ফটো উপলব্ধ	309 নাম : মিনতি মন্ডল স্বামীর নাম: উত্তম মন্ডল বাড়ির নং : n0461 বয়স : 60 লিঙ্গ : মহিলা	WB/13/087/165936 ফটো উপলব্ধ
310 নাম : উৎসব মন্ডল পিতার নাম: উত্তম মন্ডল বাড়ির নং : n0460 বয়স : 38 লিঙ্গ : পুরুষ	LLR3175569 ফটো উপলব্ধ	Q 311 নাম : নমিতা মন্ডল পিতার নাম: কৃষ্ণকান্ত মন্ডল বাড়ির নং : এন063 বয়স : 44 লিঙ্গ : মহিলা	ALD0534370 ফটো উপলব্ধ	312 নাম : রত্না মন্ডল স্বামীর নাম: সুরত মন্ডল বাড়ির নং : এন0242 বয়স : 31 লিঙ্গ : মহিলা	ALD2381010 ফটো উপলব্ধ
313 নাম : অয়নতিকা মন্ডল পিতার নাম: অসিত মন্ডল বাড়ির নং : n0340 বয়স : 31 লিঙ্গ : মহিলা	ALD1490457 ফটো উপলব্ধ	314 নাম : মাধবী মন্ডল স্বামীর নাম: উপেন মন্ডল বাড়ির নং : n033 বয়স : 28 লিঙ্গ : মহিলা	RQL1920198 ফটো উপলব্ধ	315 নাম : লীলা মন্ডল স্বামীর নাম: স্বপন মন্ডল বাড়ির নং : এন963 বয়স : 29 লিঙ্গ : মহিলা	ALD2366946 ফটো উপলব্ধ
316 নাম : বর্না মিত্র স্বামীর নাম: পান্না মিত্র বাড়ির নং : 01 বয়স : 40 লিঙ্গ : মহিলা	ALD1358043 ফটো উপলব্ধ	317 নাম : পান্না মিত্র পিতার নাম: কৃষ্ণ পদ মিত্র বাড়ির নং : n0535 বয়স : 49 লিঙ্গ : পুরুষ	GWZ2360204 ফটো উপলব্ধ	318 নাম : সৌমাদীপ মিত্র পিতার নাম: গৌতম মিত্র বাড়ির নং : 1 বয়স : 35 লিঙ্গ : পুরুষ	ALD2455509 ফটো উপলব্ধ
319 নাম : শিপ্রা মিত্র স্বামীর নাম: গৌতম মিত্র বাড়ির নং : 1 বয়স : 68 লিঙ্গ : মহিলা	ALD2444925 ফটো উপলব্ধ	320 নাম : গৌতম মিত্র অন্যান্য: শিপ্রা মিত্র সিন্হা বাড়ির নং : 1 বয়স : 73 লিঙ্গ : পুরুষ	ALD2444883 ফটো উপলব্ধ	321 নাম : সবিতা মিত্র স্বামীর নাম: বিপ্লব মিত্র বাড়ির নং : n0424 বয়স : 43 লিঙ্গ : মহিলা	ALD1743848 ফটো উপলব্ধ
322 নাম : টুম্পা মিত্রী পিতার নাম: বিপ্লব মিত্রী বাড়ির নং : n0004 বয়স : 36 লিঙ্গ : মহিলা	ALD1370063 ফটো উপলব্ধ	323 নাম : স্বপ্না মিত্রী স্বামীর নাম: অশোক মিত্রী বাড়ির নং : n0099 বয়স : 42 লিঙ্গ : মহিলা	ALD1227503 ফটো উপলব্ধ	324 নাম : শ্রেয়সী রয় পিতার নাম: সুবানকর রয় বাড়ির নং : নং198 বয়স : 24 লিঙ্গ : মহিলা	ALD2329688 ফটো উপলব্ধ
325 নাম : অর্চনা সাহা স্বামীর নাম: প্রদীপ সাহা বাড়ির নং : নং100 বয়স : 26 লিঙ্গ : মহিলা	ALD2329670 ফটো উপলব্ধ	326 নাম : নন্দিতা রায় পিতার নাম: তপন চন্দ্র রায় বাড়ির নং : না বয়স : 23 লিঙ্গ : মহিলা	ALD2462356 ফটো উপলব্ধ	327 নাম : সুপ্রিয়া মল্লিক মায়ের নাম: অঞ্জনা মল্লিক বাড়ির নং : 53/42 বয়স : 33 লিঙ্গ : মহিলা	ALD1963446 ফটো উপলব্ধ
328 নাম : সরস্বতী বিশ্বাস পিতার নাম: রঞ্জন রায় বাড়ির নং : n0244 বয়স : 31 লিঙ্গ : মহিলা	UVU1737428 ফটো উপলব্ধ	329 নাম : স্বপন রায় পিতার নাম: শিশব রায় বাড়ির নং : n0100 বয়স : 45 লিঙ্গ : পুরুষ	ALD1369883 ফটো উপলব্ধ	330 নাম : ইন্দ্রজিৎ রায় মায়ের নাম: গৌরী রায় বাড়ির নং : n0095 বয়স : 39 লিঙ্গ : পুরুষ	ALD1369776 ফটো উপলব্ধ

বিধানসভা নির্বাচনক্ষেত্রের নং, নাম : 100-হাবড়া
ভাগ নং, নাম : 1-উত্তর হাবড়া বাদামতলা(অংশ)

Q 331 নাম : বিশ্বজিৎ রায় মায়ের নাম: পৌরী স্যায় বাড়ির নং : বয়স : 43 লিঙ্গ : পুরুষ	ALD1369784 ফটো উপলব্ধ	332 নাম : অলোক রায় পিতার নাম: বিজন কান্তি রায় বাড়ির নং : 01 বয়স : 55 লিঙ্গ : পুরুষ	ALD1369891 ফটো উপলব্ধ	333 নাম : স্বপ্না রায় (দাস) স্বামীর নাম: বিশ্বজিৎ রায় বাড়ির নং : n0583 বয়স : 28 লিঙ্গ : মহিলা	ALD2003226 ফটো উপলব্ধ
334 নাম : সান্তনা সরকার মায়ের নাম: কালিদাসী সরকার বাড়ির নং : এন66 বয়স : 37 লিঙ্গ : মহিলা	NNR1585447 ফটো উপলব্ধ	335 নাম : মধুসূদন শর্মা পিতার নাম: বীরেন শর্মা বাড়ির নং : n0034 বয়স : 47 লিঙ্গ : পুরুষ	LLR3177979 ফটো উপলব্ধ	336 নাম : গৌরাচাঁদ শীল পিতার নাম: গোপাল শীল বাড়ির নং : n0585 বয়স : 27 লিঙ্গ : পুরুষ	ALD2003242 ফটো উপলব্ধ
337 নাম : রাজেশ শীল পিতার নাম: রতন লাল শীল বাড়ির নং : n0098 বয়স : 43 লিঙ্গ : পুরুষ	ALD1369826 ফটো উপলব্ধ	338 নাম : শান্তনা সমাদ্দার পিতার নাম: নারায়ন সমাদ্দার বাড়ির নং : N0294 বয়স : 42 লিঙ্গ : মহিলা	ALD1517713 ফটো উপলব্ধ	339 নাম : তনয়া সরকার পিতার নাম: অরবিন্দ সরকার বাড়ির নং : এন0291 বয়স : 22 লিঙ্গ : মহিলা	ALD2461507 ফটো উপলব্ধ
340 নাম : পদ্মিনী সরকার পিতার নাম: সুজয় চন্দ্র সরকার বাড়ির নং : এন0191, উত্তর হাবড়া বয়স : 22 লিঙ্গ : মহিলা	ALD2498087 ফটো উপলব্ধ	341 নাম : মৃগাল সরকার পিতার নাম: নুপেন্দ্র লাল সরকার বাড়ির নং : এন00 বয়স : 23 লিঙ্গ : পুরুষ	ALD2350189 ফটো উপলব্ধ	342 নাম : প্রতিভা সরকার পিতার নাম: পরমানন্দ সরকার বাড়ির নং : এন00568 বয়স : 23 লিঙ্গ : মহিলা	ALD2350296 ফটো উপলব্ধ
343 নাম : জয় দাস পিতার নাম: অরুণ দাস বাড়ির নং : n000 বয়স : 24 লিঙ্গ : পুরুষ	ALD2255073 ফটো উপলব্ধ	344 নাম : শুভঙ্কর সরকার পিতার নাম: বাবুল সরকার বাড়ির নং : n0581 বয়স : 20 লিঙ্গ : পুরুষ	ALD2003218 ফটো উপলব্ধ	345 নাম : সমন সরকার পিতার নাম: হরেন্দ্র নাথ সরকার বাড়ির নং : n0417 বয়স : 20 লিঙ্গ : পুরুষ	ALD1857796 ফটো উপলব্ধ
346 নাম : মিতা সরকার পিতার নাম: হরেন্দ্র নাথ সরকার বাড়ির নং : n0417 বয়স : 30 লিঙ্গ : মহিলা	ALD1857812 ফটো উপলব্ধ	347 নাম : পরমানন্দ সরকার পিতার নাম: নগেন্দ্র নাথ সরকার বাড়ির নং : n0568 বয়স : 56 লিঙ্গ : পুরুষ	ALD2597011 ফটো উপলব্ধ	348 নাম : পূর্ণিমা দাস স্বামীর নাম: অরুণ দাস বাড়ির নং : n0107 বয়স : 43 লিঙ্গ : মহিলা	ALD1370022 ফটো উপলব্ধ
349 নাম : অঞ্জলী সরকার স্বামীর নাম: উত্তম সরকার বাড়ির নং : n0365 বয়স : 39 লিঙ্গ : মহিলা	ALD1966142 ফটো উপলব্ধ	350 নাম : হরেন্দ্র নাথ সরকার পিতার নাম: আভতোষ সরকার বাড়ির নং : n0417 বয়স : 20 লিঙ্গ : পুরুষ	ALD1743830 ফটো উপলব্ধ	351 নাম : সাধনা সরকার স্বামীর নাম: উপেন্দ্রলাল সরকার বাড়ির নং : n0037 বয়স : 66 লিঙ্গ : মহিলা	WB/13/087/201474 ফটো উপলব্ধ
352 নাম : কৃষ্ণ পদ সরকার পিতার নাম: শান্তি লাল সরকার বাড়ির নং : 255/9 বয়স : 46 লিঙ্গ : পুরুষ	REO2407443 ফটো উপলব্ধ	353 নাম : সান্তনা সরকার (দত্ত) স্বামীর নাম: পরমানন্দ সরকার বাড়ির নং : n0567 বয়স : 52 লিঙ্গ : মহিলা	WB/13/087/162036 ফটো উপলব্ধ	354 নাম : মিতা সরদার স্বামীর নাম: উত্তম সরদার বাড়ির নং : n0970 বয়স : 40 লিঙ্গ : মহিলা	ALD2384899 ফটো উপলব্ধ
355 নাম : জয়দীপ সাধু পিতার নাম: গোবিন্দ সাধু বাড়ির নং : নং২৭৪ বয়স : 24 লিঙ্গ : পুরুষ	ALD2323426 ফটো উপলব্ধ	356 নাম : বৈশাখী সাধু পিতার নাম: গোবিন্দ সাধু বাড়ির নং : পাট নং 151 ওয়ার্ড নং 8 বয়স : 21 লিঙ্গ : মহিলা	ALD2498061 ফটো উপলব্ধ	357 নাম : সজাতা সাহা পিতার নাম: রাজ কুমার সাহা বাড়ির নং : এন0264 বয়স : 21 লিঙ্গ : মহিলা	ALD2498079 ফটো উপলব্ধ
358 নাম : শ্যাম সুন্দর সাহা পিতার নাম: পূর্ণ চন্দ্র সাহা বাড়ির নং : n0123 বয়স : 63 লিঙ্গ : পুরুষ	REO2687309 ফটো উপলব্ধ	359 নাম : সজাতা সাহা স্বামীর নাম: রাজ কুমার সাহা বাড়ির নং : n0264 বয়স : 63 লিঙ্গ : মহিলা	ALD1168822 ফটো উপলব্ধ	360 নাম : সঞ্জীব সাহা পিতার নাম: মনোরঞ্জন সাহা বাড়ির নং : এন063 বয়স : 51 লিঙ্গ : পুরুষ	ALD1357714 ফটো উপলব্ধ



বিধানসভা নির্বাচনক্ষেত্রের নং, নাম : 100-হাবড়া
ভাগ নং, নাম : 1-উত্তর হাবড়া বাদামতলা(অংশ)

361	LLR2936805	ফটো উপলব্ধ	362	ALD2067510	ফটো উপলব্ধ	363	ALD2067528	ফটো উপলব্ধ
নাম : স্বপ্না হালদার স্বামীর নাম: বিধান হালদার বাড়ির নং : এন0065 বয়স : 38 লিঙ্গ : মহিলা			নাম : লিজা সাহা পিতার নাম: লিটন সাহা বাড়ির নং : এন0 বয়স : 26 লিঙ্গ : মহিলা			নাম : শুভজিৎ ঘোষ পিতার নাম: সমির ঘোষ বাড়ির নং : এন0084 বয়স : 25 লিঙ্গ : পুরুষ		
364	ALD2064210	ফটো উপলব্ধ	365	ALD1663137	ফটো উপলব্ধ	366	ALD2059558	ফটো উপলব্ধ
নাম : অর্চনা সাহা স্বামীর নাম: দুলাল সাহা বাড়ির নং : n0623 বয়স : 46 লিঙ্গ : মহিলা			নাম : শিবানী সাহা পিতার নাম: নিরঞ্জন সাহা বাড়ির নং : n0621 বয়স : 39 লিঙ্গ : মহিলা			নাম : সীমা সাহা স্বামীর নাম: অম্বর সাহা বাড়ির নং : n0412 বয়স : 30 লিঙ্গ : মহিলা		
367	ALD1333392	ফটো উপলব্ধ	368	ALD2350221	ফটো উপলব্ধ	369	ALD2498137	ফটো উপলব্ধ
নাম : বিপুল কৃষ্ণ সাহা পিতার নাম: শ্যামলকৃষ্ণ সাহা বাড়ির নং : n0084 বয়স : 50 লিঙ্গ : পুরুষ			নাম : বিকাশ জানা পিতার নাম: বাবু লাল জানা বাড়ির নং : এন569 বয়স : 45 লিঙ্গ : পুরুষ			নাম : সুদীপা হালদার পিতার নাম: বিধান হালদার বাড়ির নং : এন0065 বয়স : 22 লিঙ্গ : মহিলা		
370	ALD2059434	ফটো উপলব্ধ	371	ALD2467025	ফটো উপলব্ধ	372	LLR1703487	ফটো উপলব্ধ
নাম : মিন্টু সাহা পিতার নাম: শ্যাম সুন্দর সাহা বাড়ির নং : n0023 বয়স : 32 লিঙ্গ : পুরুষ			নাম : তাপস সাহা পিতার নাম: জগবন্ধু সাহা বাড়ির নং : n0569 বয়স : 51 লিঙ্গ : পুরুষ			নাম : সুজিত কুমার সাহা পিতার নাম: সুনীল কুমার সাহা বাড়ির নং : n0015 বয়স : 44 লিঙ্গ : পুরুষ		
373	ALD1796895	ফটো উপলব্ধ	Q 374	ALD1858653	ফটো উপলব্ধ	375	ALD1063023	ফটো উপলব্ধ
নাম : জয়ন্ত কুমার সাহা পিতার নাম: শরেন চন্দ্র সাহা বাড়ির নং : n0046 বয়স : 43 লিঙ্গ : পুরুষ			নাম : সোনালী সাহা স্বামীর নাম: তাপস সাহা বাড়ির নং : বয়স : 40 লিঙ্গ : মহিলা			নাম : শিল্পী সাহা স্বামীর নাম: সুনীল চন্দ্র সাহা বাড়ির নং : n0043 বয়স : 48 লিঙ্গ : মহিলা		
376	WB/13/087/165664	ফটো উপলব্ধ	377	LLR0315812	ফটো উপলব্ধ	378	ALD2003234	ফটো উপলব্ধ
নাম : সঞ্জিৎ সাহা পিতার নাম: শংকর লাল সাহা বাড়ির নং : n0010 বয়স : 53 লিঙ্গ : পুরুষ			নাম : সুনীল কুমার সাহা পিতার নাম: প্রিয়লাল সাহা বাড়ির নং : n0015 বয়স : 72 লিঙ্গ : পুরুষ			নাম : পায়েল সাহা পিতার নাম: তপন সাহা বাড়ির নং : n0584 বয়স : 28 লিঙ্গ : মহিলা		
379	ALD2059533	ফটো উপলব্ধ	380	ALD2059541	ফটো উপলব্ধ	Q 381	ALD1857762	ফটো উপলব্ধ
নাম : লাবনী সাহা স্বামীর নাম: মলয় সাহা বাড়ির নং : n0313 বয়স : 37 লিঙ্গ : মহিলা			নাম : মলয় সাহা পিতার নাম: মহাদেব সাহা বাড়ির নং : n0412 বয়স : 46 লিঙ্গ : পুরুষ			নাম : সঞ্জয় সাহা পিতার নাম: সুভাষ সাহা বাড়ির নং : বয়স : 49 লিঙ্গ : পুরুষ		
382	ALD1857697	ফটো উপলব্ধ	383	ALD1490127	ফটো উপলব্ধ	384	GWZ1655067	ফটো উপলব্ধ
নাম : শিপ্রা সাহা স্বামীর নাম: মহাদেব সাহা বাড়ির নং : n0412 বয়স : 66 লিঙ্গ : মহিলা			নাম : তারক সাহা পিতার নাম: পরঞ্জ সাহা বাড়ির নং : n0882 বয়স : 43 লিঙ্গ : পুরুষ			নাম : রমা সাহা স্বামীর নাম: রতন সাহা বাড়ির নং : n0406 বয়স : 46 লিঙ্গ : মহিলা		
385	XYV0656462	ফটো উপলব্ধ	386	LLR1691799	ফটো উপলব্ধ	387	LLR3081452	ফটো উপলব্ধ
নাম : অম্বর সাহা পিতার নাম: মহাদেব সাহা বাড়ির নং : n0412 বয়স : 44 লিঙ্গ : পুরুষ			নাম : টিকু সাহা স্বামীর নাম: গোবিন্দ সাহা বাড়ির নং : এন0016 বয়স : 46 লিঙ্গ : মহিলা			নাম : গোবিন্দ সাহা পিতার নাম: হরিপদ সাহা বাড়ির নং : n0016 বয়স : 55 লিঙ্গ : পুরুষ		
388	ALD1615665	ফটো উপলব্ধ	389	ALD1490051	ফটো উপলব্ধ	390	ALD1333442	ফটো উপলব্ধ
নাম : বিজলী সাহা স্বামীর নাম: গোপাল সাহা বাড়ির নং : n0016 বয়স : 50 লিঙ্গ : মহিলা			নাম : লিটন সাহা পিতার নাম: মনোরঞ্জন সাহা বাড়ির নং : n0377 বয়স : 43 লিঙ্গ : পুরুষ			নাম : অজিত সাহা পিতার নাম: গোপীবল্লভ সাহা বাড়ির নং : n0092 বয়স : 60 লিঙ্গ : পুরুষ		

391	WB/13/087/165146	ফটো উপলব্ধ	392	ALD0962985	ফটো উপলব্ধ	393	ALD1540392	ফটো উপলব্ধ
নাম : শংকরলাল সাহা পিতার নাম: ভুবন সাহা বাড়ির নং : n0010 বয়স : 79 লিঙ্গ : পুরুষ			নাম : রাখী সাহা স্বামীর নাম: সঞ্জীত সাহা বাড়ির নং : n0010 বয়স : 39 লিঙ্গ : মহিলা			নাম : সুমনা সাহা স্বামীর নাম: বিশ্বজিৎ সাহা বাড়ির নং : n0010 বয়স : 46 লিঙ্গ : মহিলা		
394	WB/13/087/165488	ফটো উপলব্ধ	395	WB/13/087/165314	ফটো উপলব্ধ	396	WB/13/087/165517	ফটো উপলব্ধ
নাম : সুনীল সাহা পিতার নাম: ভুবন সাহা বাড়ির নং : n0010 বয়স : 66 লিঙ্গ : পুরুষ			নাম : পুলিন সাহা পিতার নাম: ভুবন সাহা বাড়ির নং : n0010 বয়স : 51 লিঙ্গ : পুরুষ			নাম : অঞ্জু সাহা স্বামীর নাম: সুনীল সাহা বাড়ির নং : n0010 বয়স : 56 লিঙ্গ : মহিলা		
397	WB/13/087/165317	ফটো উপলব্ধ	398	LLR2731933	ফটো উপলব্ধ	399	ZYV0022517	ফটো উপলব্ধ
নাম : কাজল রানী সাহা স্বামীর নাম: সুনীল কুমার সাহা বাড়ির নং : n0015 বয়স : 64 লিঙ্গ : মহিলা			নাম : সুরজিত কুমার সাহা পিতার নাম: সুনীল কুমার সাহা বাড়ির নং : n0015 বয়স : 41 লিঙ্গ : পুরুষ			নাম : অশোক কুমার সাহা পিতার নাম: নিহার রঞ্জন সাহা বাড়ির নং : n0065 বয়স : 49 লিঙ্গ : পুরুষ		
400	WB/13/087/165671	ফটো উপলব্ধ	401	WB/13/087/165036	ফটো উপলব্ধ	402	LLR3081346	ফটো উপলব্ধ
নাম : গোপাল সাহা পিতার নাম: হরিপদ সাহা বাড়ির নং : n0016 বয়স : 55 লিঙ্গ : পুরুষ			নাম : মধুসূদন সাহা পিতার নাম: হরিপদ সাহা বাড়ির নং : n0016 বয়স : 52 লিঙ্গ : পুরুষ			নাম : শঙ্কর সাহা পিতার নাম: সত্যরঞ্জন সাহা বাড়ির নং : n0026 বয়স : 58 লিঙ্গ : পুরুষ		
403	LLR3081353	ফটো উপলব্ধ	404	LLR1963750	ফটো উপলব্ধ	405	LLR3083631	ফটো উপলব্ধ
নাম : শ্যামসুন্দর সাহা পিতার নাম: সত্যরঞ্জন সাহা বাড়ির নং : n0026 বয়স : 47 লিঙ্গ : পুরুষ			নাম : গৌরী সাহা পিতার নাম: সত্যরঞ্জন সাহা বাড়ির নং : n0026 বয়স : 45 লিঙ্গ : মহিলা			নাম : গোপাল চন্দ্র সাহা পিতার নাম: রেবতী মোহন সাহা বাড়ির নং : n0032 বয়স : 66 লিঙ্গ : পুরুষ		
406	ALD0963108	ফটো উপলব্ধ	407	ALD1743798	ফটো উপলব্ধ	408	ALD1004613	ফটো উপলব্ধ
নাম : সুনীল চন্দ্র সাহা পিতার নাম: হরিমোহন সাহা বাড়ির নং : n0043 বয়স : 63 লিঙ্গ : পুরুষ			নাম : মনিসা সাহা পিতার নাম: সুনীল চন্দ্র সাহা বাড়ির নং : n0043 বয়স : 29 লিঙ্গ : মহিলা			নাম : কল্পনা সাহা স্বামীর নাম: সুনীল সাহা বাড়ির নং : n0046 বয়স : 39 লিঙ্গ : মহিলা		
409	ALD1490226	ফটো উপলব্ধ	410	ALD1490218	ফটো উপলব্ধ	411	ALD1333087	ফটো উপলব্ধ
নাম : প্রনব সাহা পিতার নাম: সুনীল সাহা বাড়ির নং : n0046 বয়স : 39 লিঙ্গ : পুরুষ			নাম : প্রদীপ সাহা পিতার নাম: সুনীল সাহা বাড়ির নং : n0046 বয়স : 32 লিঙ্গ : পুরুষ			নাম : কৃষ্ণা সাহা স্বামীর নাম: বিপুল কৃষ্ণ সাহা বাড়ির নং : n0081 বয়স : 32 লিঙ্গ : মহিলা		
412	ALD1966175	ফটো উপলব্ধ	413	ALD1966365	ফটো উপলব্ধ	414	ALD2059483	ফটো উপলব্ধ
নাম : চন্দনা সাহা স্বামীর নাম: সঞ্জিত সাহা বাড়ির নং : n0539 বয়স : 39 লিঙ্গ : মহিলা			নাম : বীরা রানী সাহা স্বামীর নাম: নিহার রঞ্জন সাহা বাড়ির নং : n0568 বয়স : 39 লিঙ্গ : মহিলা			নাম : সুসিতা সাহা পিতার নাম: ভারুক সাহা বাড়ির নং : n0582 বয়স : 27 লিঙ্গ : মহিলা		
415	GWZ2856540	ফটো উপলব্ধ	416	GWZ2907533	ফটো উপলব্ধ	417	ALD1369917	ফটো উপলব্ধ
নাম : পল্লবী সাহা(কুন্ডু) স্বামীর নাম: সুরজিত কুমার সাহা বাড়ির নং : n0064 বয়স : 38 লিঙ্গ : মহিলা			নাম : মৌমিতা সাহা(দে) স্বামীর নাম: সুজিত সাহা বাড়ির নং : n0015 বয়স : 39 লিঙ্গ : মহিলা			নাম : দীপ্তি পাল পিতার নাম: ক্ষিতীশ পাল বাড়ির নং : n0043 বয়স : 33 লিঙ্গ : মহিলা		
418	LLR3081510	ফটো উপলব্ধ	419	LLR1704436	ফটো উপলব্ধ	420	ALD1490085	ফটো উপলব্ধ
নাম : সনৎ কুমার সিংহ পিতার নাম: সুধীর সিংহ বাড়ির নং : n0019 বয়স : 59 লিঙ্গ : পুরুষ			নাম : দুর্গা সিংহ স্বামীর নাম: সনৎ কুমার সিংহ বাড়ির নং : n0019 বয়স : 53 লিঙ্গ : মহিলা			নাম : প্রদীপ সিংহ পিতার নাম: পমেশ সিংহ বাড়ির নং : n0080 বয়স : 33 লিঙ্গ : পুরুষ		

421 নাম : সন্ধ্যা সিংহ পিতার নাম : পনিশ সিংহ বাড়ির নং : n0080 বয়স : 43 লিঙ্গ : মহিলা	ALD1333020 ফটো উপলব্ধ	422 নাম : শিবানী সিংহ স্বামীর নাম : বাবাই সিংহ বাড়ির নং : নং243 বয়স : 39 লিঙ্গ : মহিলা	LLR2940708 ফটো উপলব্ধ	423 নাম : রাজীব সিংহ পিতার নাম : পরিতোষ সিংহ বাড়ির নং : নং২৯০ বয়স : 30 লিঙ্গ : পুরুষ	ALD2323343 ফটো উপলব্ধ
424 নাম : চন্দ্রী সিংহ স্বামীর নাম : চিত্ত সিংহ বাড়ির নং : 01 বয়স : 43 লিঙ্গ : মহিলা	XVM2430775 ফটো উপলব্ধ	425 নাম : অঞ্জনা সিকদার স্বামীর নাম : প্রদীপ সিকদার বাড়ির নং : n0389 বয়স : 55 লিঙ্গ : মহিলা	LLR0037044 ফটো উপলব্ধ	426 নাম : প্রদীপ সিকদার পিতার নাম : মুকন্দলাল সিকদার বাড়ির নং : n0390 বয়স : 64 লিঙ্গ : পুরুষ	LLR1704576 ফটো উপলব্ধ
427 নাম : সন্দীপন সিমলাই পিতার নাম : শঙ্কর সাহা সিমলাই বাড়ির নং : এন0211 বয়স : 23 লিঙ্গ : পুরুষ	ALD2350494 ফটো উপলব্ধ	428 নাম : শুভঙ্কর সাহা মায়ের নাম : সীমা সাহা বাড়ির নং : n0025 বয়স : 39 লিঙ্গ : পুরুষ	LLR2937795 ফটো উপলব্ধ	429 নাম : সানি সাহা মায়ের নাম : সীমা সাহা বাড়ির নং : n0025 বয়স : 37 লিঙ্গ : পুরুষ	LLR3296704 ফটো উপলব্ধ
430 নাম : সীমা সাহা স্বামীর নাম : সন্তোষ সাহা বাড়ির নং : n0025 বয়স : 57 লিঙ্গ : মহিলা	WB/13/087/165032 ফটো উপলব্ধ	431 নাম : রিয়া দাস পিতার নাম : নিতাই দাস বাড়ির নং : এন0025 বয়স : 23 লিঙ্গ : মহিলা	ALD2350411 ফটো উপলব্ধ	432 নাম : নুপুর রায় পিতার নাম : স্বপন রায় বাড়ির নং : এন0025 বয়স : 23 লিঙ্গ : মহিলা	ALD2350338 ফটো উপলব্ধ
433 নাম : বিচিত্রা হালদার স্বামীর নাম : বিপ্লব হালদার বাড়ির নং : এন025 বয়স : 31 লিঙ্গ : মহিলা	ALD1889385 ফটো উপলব্ধ	434 নাম : ছোট হালদার পিতার নাম : রমানি হালদার বাড়ির নং : নং৩৯২ বয়স : 25 লিঙ্গ : পুরুষ	ALD2323798 ফটো উপলব্ধ	435 নাম : সাথি হালদার পিতার নাম : বিপুল হালদার বাড়ির নং : এন0268 বয়স : 26 লিঙ্গ : মহিলা	ALD2067536 ফটো উপলব্ধ
436 নাম : সুমন্ত পাল পিতার নাম : শ্যামল পাল বাড়ির নং : এন০ বয়স : 42 লিঙ্গ : পুরুষ	GWZ2500411 ফটো উপলব্ধ	437 নাম : বিপুল হালদার মায়ের নাম : সাবিত্রী হালদার বাড়ির নং : নং431 বয়স : 44 লিঙ্গ : পুরুষ	LLR2728863 ফটো উপলব্ধ	438 নাম : বিপ্লব হালদার মায়ের নাম : সাবিত্রী হালদার বাড়ির নং : এন632 বয়স : 43 লিঙ্গ : পুরুষ	LLR2728053 ফটো উপলব্ধ
439 নাম : রুপম হালদার পিতার নাম : রমানি হালদার বাড়ির নং : না বয়স : 22 লিঙ্গ : পুরুষ	ALD2498194 ফটো উপলব্ধ	440 নাম : শিপুল হালদার পিতার নাম : সুরেন্দ্র নাথ হালদার বাড়ির নং : 27 বয়স : 33 লিঙ্গ : পুরুষ	WKM2496636 ফটো উপলব্ধ	441 নাম : রাহুল হালদার পিতার নাম : রঞ্জন হালদার বাড়ির নং : এন36 বয়স : 22 লিঙ্গ : পুরুষ	ALD2455566 ফটো উপলব্ধ
442 নাম : কম্পনা (শিরালী) হালদার স্বামীর নাম : পঙ্কজ হালদার বাড়ির নং : n0553 বয়স : 39 লিঙ্গ : মহিলা	ALD1966316 ফটো উপলব্ধ	443 নাম : রঞ্জন হালদার পিতার নাম : সুরেন্দ্র নাথ হালদার বাড়ির নং : n0085 বয়স : 49 লিঙ্গ : পুরুষ	ALD1333400 ফটো উপলব্ধ	444 নাম : কানাই স্বর্নকার মায়ের নাম : সাবিত্রী হালদার বাড়ির নং : n000 বয়স : 33 লিঙ্গ : পুরুষ	ALD1370055 ফটো উপলব্ধ
445 নাম : দীপঙ্কর হালদার পিতার নাম : বারেন হালদার বাড়ির নং : n0883 বয়স : 45 লিঙ্গ : পুরুষ	ALD1490143 ফটো উপলব্ধ	446 নাম : রমনি হালদার মায়ের নাম : সাবিত্রী হালদার বাড়ির নং : n0392 বয়স : 39 লিঙ্গ : পুরুষ	ALD1530120 ফটো উপলব্ধ	447 নাম : উত্তম হালদার পিতার নাম : নির্মল হালদার বাড়ির নং : n0397 বয়স : 46 লিঙ্গ : পুরুষ	ALD1615749 ফটো উপলব্ধ
Q 448 নাম : শ্যামলী হালদার স্বামীর নাম : সুধাংশু হালদার বাড়ির নং : বয়স : 47 লিঙ্গ : মহিলা	SHZ1461342 ফটো উপলব্ধ	449 নাম : প্রনব হালদার পিতার নাম : অমল হালদার বাড়ির নং : n0549 বয়স : 42 লিঙ্গ : পুরুষ	ALD1966274 ফটো উপলব্ধ	450 নাম : তাপস স্বর্নকার পিতার নাম : পুলিন হালদার বাড়ির নং : n0554 বয়স : 33 লিঙ্গ : পুরুষ	ALD1966324 ফটো উপলব্ধ



451 নাম : সীমা প্রজাপতি পিতার নাম: ইন্দ্ৰজিৎ প্রজাপতি বাড়ির নং : 001 বয়স : 34 লিঙ্গ : মহিলা	BZQ5868682 ফটো উপলব্ধ	452 নাম : সুপ্রিয়া হালদার স্বামীর নাম: সুজন শেখর হালদার বাড়ির নং : n0404 বয়স : 24 লিঙ্গ : মহিলা	ALD1369925 ফটো উপলব্ধ	453 নাম : বিপ্রজিৎ হালদার পিতার নাম: বিধান হালদার বাড়ির নং : নং৩৩০ বয়স : 24 লিঙ্গ : পুরুষ	ALD2323822 ফটো উপলব্ধ
454 নাম : পাপিয়া হালদার(বাকুই) স্বামীর নাম: বিপুল হালদার বাড়ির নং : এন236 বয়স : 31 লিঙ্গ : মহিলা	ALD1768415 ফটো উপলব্ধ	455 নাম : সৌভাগ্য হালদার পিতার নাম: নিমল হালদার বাড়ির নং : এন0 বয়স : 30 লিঙ্গ : পুরুষ	REO2636710 ফটো উপলব্ধ	456 নাম : জহর লাল শর্মা পিতার নাম: মুকুন্দ লাল শর্মা বাড়ির নং : ওয়ার্ড নং ৪ বয়স : 30 লিঙ্গ : পুরুষ	XLJ1449834 ফটো উপলব্ধ
457 নাম : রেণু দাস স্বামীর নাম: বিপুল দাস বাড়ির নং : এন0 বয়স : 30 লিঙ্গ : মহিলা	IHM2959344 ফটো উপলব্ধ	458 নাম : পুষ্পা মিত্র স্বামীর নাম: শ্রীনাথ মিত্র বাড়ির নং : এন0 বয়স : 30 লিঙ্গ : মহিলা	IHM2959393 ফটো উপলব্ধ	459 নাম : গোবিন্দ মন্ডল পিতার নাম: শক্তিপদ মন্ডল বাড়ির নং : এন0 বয়স : 35 লিঙ্গ : পুরুষ	IHM2959369 ফটো উপলব্ধ
460 নাম : রাজীব মিত্র পিতার নাম: হরিদাস মিত্র বাড়ির নং : সিএ হরিদাস মিত্র বয়স : 37 লিঙ্গ : পুরুষ	ALD1964881 ফটো উপলব্ধ	461 নাম : ইতিমা হালদার স্বামীর নাম: কিশোর হালদার বাড়ির নং : উত্তর হাবড়া বয়স : 32 লিঙ্গ : মহিলা	WGL4071627 ফটো উপলব্ধ	462 নাম : কুটি হালদার পিতার নাম: কিশোর হালদার বাড়ির নং : উত্তর হাবড়া বয়স : 32 লিঙ্গ : পুরুষ	ALD2577385 ফটো উপলব্ধ
463 নাম : সুজয় মান্না পিতার নাম: নিমাই মান্না বাড়ির নং : এন02 বয়স : 55 লিঙ্গ : পুরুষ	JYJ2181907 ফটো উপলব্ধ	464 নাম : নীতারানী মান্না স্বামীর নাম: সুজয় মান্না বাড়ির নং : এন02 বয়স : 50 লিঙ্গ : মহিলা	JYJ2181915 ফটো উপলব্ধ	465 নাম : সুস্মিতা পাল পিতার নাম: তাপস পাল বাড়ির নং : 01 বয়স : 23 লিঙ্গ : মহিলা	WKM2464238 ফটো উপলব্ধ
466 নাম : পূজা প্রজাপতি স্বামীর নাম: সুমন্ত প্রজাপতি বাড়ির নং : এন0483 বয়স : 31 লিঙ্গ : মহিলা	WBE1655034 ফটো উপলব্ধ	467 নাম : দীপ দেবনাথ পিতার নাম: দুলাল দেবনাথ বাড়ির নং : এন0036 বয়স : 35 লিঙ্গ : পুরুষ	ALD1161389 ফটো উপলব্ধ	468 নাম : রোহন প্রজাপতি পিতার নাম: লেট ভরত প্রজাপতি বাড়ির নং : এন0177 বয়স : 20 লিঙ্গ : পুরুষ	ALD2611853 ফটো উপলব্ধ
469 নাম : রূপরেখা দেবনাথ পিতার নাম: বাবুল দেবনাথ বাড়ির নং : এন0051 বয়স : 20 লিঙ্গ : মহিলা	ALD2612075 ফটো উপলব্ধ	470 নাম : সুভ সাহা পিতার নাম: সঞ্জয় সাহা বাড়ির নং : নং512 বয়স : 20 লিঙ্গ : পুরুষ	ALD2613552 ফটো উপলব্ধ	471 নাম : অঙ্কিতা নট পিতার নাম: অশোক নট বাড়ির নং : নং বয়স : 21 লিঙ্গ : মহিলা	ALD2615458 ফটো উপলব্ধ
472 নাম : নবনীল দাস পিতার নাম: নিমাই চন্দ্র দাস বাড়ির নং : এন0022 বয়স : 19 লিঙ্গ : পুরুষ	ALD2616852 ফটো উপলব্ধ	473 নাম : মৌসুমি কর্মকার পিতার নাম: উত্তম কর্মকার বাড়ির নং : এন0075 বয়স : 19 লিঙ্গ : মহিলা	ALD2621118 ফটো উপলব্ধ	474 নাম : রিমি দত্ত পিতার নাম: কৃষ্ণ দত্ত বাড়ির নং : 01 বয়স : 19 লিঙ্গ : মহিলা	ALD2623825 ফটো উপলব্ধ
475 নাম : দেবায়ন নট পিতার নাম: নারায়ণ নট বাড়ির নং : এন0009 বয়স : 19 লিঙ্গ : পুরুষ	ALD2629459 ফটো উপলব্ধ	476 নাম : ঋতু কুমার পিতার নাম: অমর কুমার বাড়ির নং : 01 বয়স : 19 লিঙ্গ : মহিলা	ALD2629723 ফটো উপলব্ধ	477 নাম : মৌবনি বসু পিতার নাম: মুরারী বসু বাড়ির নং : 01 বয়স : 19 লিঙ্গ : মহিলা	ALD2630069 ফটো উপলব্ধ
478 নাম : তুহিন সাহা পিতার নাম: তাপস সাহা বাড়ির নং : 01 বয়স : 22 লিঙ্গ : পুরুষ	ALD2630341 ফটো উপলব্ধ	479 নাম : স্নেহা দাস পিতার নাম: শ্যামল দাস বাড়ির নং : 01 বয়স : 19 লিঙ্গ : মহিলা	ALD2625705 ফটো উপলব্ধ	480 নাম : স্নেহা পাল পিতার নাম: সুভাষ পাল বাড়ির নং : 01 বয়স : 19 লিঙ্গ : মহিলা	ALD2626604 ফটো উপলব্ধ

<p>481</p> <p>নাম : রিয়া দাস পিতার নাম : আশুতোষ দাস বাড়ির নং : নং 252/34 বয়স : 30 লিঙ্গ : মহিলা</p> <p>ফটো উপলব্ধ</p>	ALD2635555	<p>482</p> <p>নাম : দিখী পাল স্বামীর নাম : প্রশান্ত পাল বাড়ির নং : পি 11/33 বয়স : 30 লিঙ্গ : মহিলা</p> <p>ফটো উপলব্ধ</p>	REO2848968	<p>483</p> <p>নাম : তারা শীল স্বামীর নাম : শম্ভু নাথ শীল বাড়ির নং : 01 বয়স : 33 লিঙ্গ : মহিলা</p> <p>ফটো উপলব্ধ</p>	ALD1300805
<p>484</p> <p>নাম : রীতম দেবনাথ পিতার নাম : বিপন দেবনাথ বাড়ির নং : 01 বয়স : 20 লিঙ্গ : পুরুষ</p> <p>ফটো উপলব্ধ</p>	ALD2639946	<p>485</p> <p>নাম : মন্দিরা দাস পিতার নাম : দেবব্রত দাস বাড়ির নং : এন0532 বয়স : 19 লিঙ্গ : মহিলা</p> <p>ফটো উপলব্ধ</p>	ALD2640522	<p>486</p> <p>নাম : রেখা দত্ত পিতার নাম : সংকর দত্ত বাড়ির নং : ওয়ার্ড নং 8 বয়স : 29 লিঙ্গ : মহিলা</p> <p>ফটো উপলব্ধ</p>	REO2162873
<p>487</p> <p>নাম : ইন্সিতা সাহা পিতার নাম : গোবিন্দ সাহা বাড়ির নং : 01 বয়স : 19 লিঙ্গ : মহিলা</p> <p>ফটো উপলব্ধ</p>	ALD2641645	<p>488</p> <p>নাম : লোকনাথ আঢ্য পিতার নাম : সমীর চন্দ্র আঢ্য বাড়ির নং : নর্থ হাবরা বয়স : 22 লিঙ্গ : পুরুষ</p> <p>ফটো উপলব্ধ</p>	ALD2641926	<p>489</p> <p>নাম : জ্যোতির্ময় ব্যানার্জী পিতার নাম : তুলসী ব্যানার্জী বাড়ির নং : এন/এ বয়স : 64 লিঙ্গ : পুরুষ</p> <p>ফটো উপলব্ধ</p>	KLY1610567

বিধানসভা নির্বাচনক্ষেত্রের নং, নাম : 100-হাবড়া
ভাগ নং, নাম : 2-পোস্ট অফিস রোড, উঃ হাবড়া, বাদামতলা(অংশ)

490 নাম : রাজীব কর্মকার পিতার নাম: বিশ্বজিৎ কর্মকার বাড়ির নং : 0009,অতুল চন্দ্র সরনী বয়স : 31 লিঙ্গ : পুরুষ	NNR1504851 ফটো উপলব্ধ	491 নাম : সঞ্জীবন কুমার কুন্ডু পিতার নাম: সতীশ কুন্ডু বাড়ির নং : n0128 বয়স : 81 লিঙ্গ : পুরুষ	LLR3081551 ফটো উপলব্ধ	492 নাম : শিলা কুন্ডু স্বামীর নাম: গোপাল কুন্ডু বাড়ির নং : n0294 বয়স : 39 লিঙ্গ : মহিলা	ALD1369982 ফটো উপলব্ধ
493 নাম : অরিদম কুন্ডু পিতার নাম: রবীন্দ্রনাথ কুন্ডু বাড়ির নং : n0168 বয়স : 39 লিঙ্গ : পুরুষ	LLR2938223 ফটো উপলব্ধ	494 নাম : শৈলেন্দ্র নাথ কুন্ডু পিতার নাম: নারায়ন চন্দ্র কুন্ডু বাড়ির নং : n0172 বয়স : 84 লিঙ্গ : পুরুষ	LLR3081536 ফটো উপলব্ধ	495 নাম : শিখা কুণ্ডু স্বামীর নাম: সুভাষ কুণ্ডু বাড়ির নং : n0129 বয়স : 68 লিঙ্গ : মহিলা	LLR1962166 ফটো উপলব্ধ
496 নাম : সাগরিকা কুন্ডু স্বামীর নাম: প্রশান্ত কুন্ডু বাড়ির নং : n0216 বয়স : 37 লিঙ্গ : মহিলা	ALD1250687 ফটো উপলব্ধ	497 নাম : সঞ্জীৱ কুন্ডু পিতার নাম: প্রশান্ত কুণ্ডু বাড়ির নং : n0166 বয়স : 37 লিঙ্গ : পুরুষ	ALD1333624 ফটো উপলব্ধ	498 নাম : পূর্ণিমা কুন্ডু স্বামীর নাম: ভৈরব কুন্ডু বাড়ির নং : n0127 বয়স : 84 লিঙ্গ : মহিলা	WB/13/087/165823 ফটো উপলব্ধ
499 নাম : ভাস্কর কুন্ডু পিতার নাম: ভৈরব কুন্ডু বাড়ির নং : n0127 বয়স : 55 লিঙ্গ : পুরুষ	WB/13/087/165233 ফটো উপলব্ধ	500 নাম : সঞ্চয়ন কুন্ডু পিতার নাম: সঞ্জীবন কুন্ডু বাড়ির নং : n0128 বয়স : 47 লিঙ্গ : পুরুষ	LLR1703966 ফটো উপলব্ধ	501 নাম : মৃত্যুঞ্জয় কুন্ডু পিতার নাম: ক্ষিতীশ কুন্ডু বাড়ির নং : n0130 বয়স : 73 লিঙ্গ : পুরুষ	WB/13/087/165452 ফটো উপলব্ধ
502 নাম : মিন্টু কুন্ডু পিতার নাম: মৃত্যুঞ্জয় কুন্ডু বাড়ির নং : n0130 বয়স : 41 লিঙ্গ : পুরুষ	LLR2937944 ফটো উপলব্ধ	503 নাম : গোপাল শীল পিতার নাম: নিমাই শীল বাড়ির নং : n0130 বয়স : 54 লিঙ্গ : পুরুষ	WB/13/087/147803 ফটো উপলব্ধ	504 নাম : সুজিৎ শীল পিতার নাম: নিমাই শীল বাড়ির নং : n0130 বয়স : 44 লিঙ্গ : পুরুষ	WB/13/087/147808 ফটো উপলব্ধ
505 নাম : রবীন্দ্রনাথ কুন্ডু পিতার নাম: মহাদেব কুন্ডু বাড়ির নং : n0168 বয়স : 64 লিঙ্গ : পুরুষ	LLR1960608 ফটো উপলব্ধ	506 নাম : সাধনা কুন্ডু স্বামীর নাম: রবীন্দ্রনাথ কুন্ডু বাড়ির নং : n0168 বয়স : 56 লিঙ্গ : মহিলা	LLR1960905 ফটো উপলব্ধ	507 নাম : যমুনা শীল স্বামীর নাম: গোপাল শীল বাড়ির নং : n0130 বয়স : 47 লিঙ্গ : মহিলা	LLR3082153 ফটো উপলব্ধ
508 নাম : জিৎ সিল পিতার নাম: সুজীত সিল বাড়ির নং : নং১৩০ বয়স : 24 লিঙ্গ : পুরুষ	ALD2323897 ফটো উপলব্ধ	509 নাম : মায়ী কুন্ডু অন্যান্য: সঞ্জীবন কুন্ডু বাড়ির নং : n0128 বয়স : 71 লিঙ্গ : মহিলা	ALD2261832 ফটো উপলব্ধ	510 নাম : বন্দনা কুন্ডু স্বামীর নাম: শৈলেন্দ্র নাথ কুন্ডু বাড়ির নং : n0172 বয়স : 75 লিঙ্গ : মহিলা	ALD2263549 ফটো উপলব্ধ
511 নাম : জয়া কুন্ডু স্বামীর নাম: ভাস্কর কুন্ডু বাড়ির নং : n0127 বয়স : 52 লিঙ্গ : মহিলা	LLR1962992 ফটো উপলব্ধ	512 নাম : পারুল কুন্ডু স্বামীর নাম: মৃত্যুঞ্জয় কুন্ডু বাড়ির নং : n0130 বয়স : 63 লিঙ্গ : মহিলা	WB/13/087/165567 ফটো উপলব্ধ	513 নাম : বলরাম কর্মকার পিতার নাম: কানাই কর্মকার বাড়ির নং : n0421 বয়স : 46 লিঙ্গ : পুরুষ	ALD1857846 ফটো উপলব্ধ
514 নাম : কানাই কর্মকার পিতার নাম: কালীকান্ত কর্মকার বাড়ির নং : n0420 বয়স : 65 লিঙ্গ : পুরুষ	ALD1743913 ফটো উপলব্ধ	515 নাম : মালতী কর্মকার স্বামীর নাম: কানাই কর্মকার বাড়ির নং : n0421 বয়স : 58 লিঙ্গ : মহিলা	ALD1743921 ফটো উপলব্ধ	516 নাম : আশীষ কর্মকার পিতার নাম: দেবরঞ্জন কর্মকার বাড়ির নং : n0447 বয়স : 45 লিঙ্গ : পুরুষ	ALD1354307 ফটো উপলব্ধ
517 নাম : পম্পা রানী কর্মকার পিতার নাম: দেবরঞ্জন কর্মকার বাড়ির নং : n0448 বয়স : 36 লিঙ্গ : মহিলা	ALD1643949 ফটো উপলব্ধ	518 নাম : দীপ কর্মকার পিতার নাম: দেবরঞ্জন কর্মকার বাড়ির নং : n0449 বয়স : 32 লিঙ্গ : পুরুষ	ALD1643956 ফটো উপলব্ধ	Q 519 নাম : বুলু কর্মকার স্বামীর নাম: দেবরঞ্জন কর্মকার বাড়ির নং : বয়স : 45 লিঙ্গ : মহিলা	ALD1354315 ফটো উপলব্ধ



বিধানসভা নির্বাচনক্ষেত্রের নং, নাম : 100-হাবড়া
ভাগ নং, নাম : 2-পোস্ট অফিস রোড, উঃ হাবড়া, বাদামতলা(অংশ)

520 নাম : মনোরঞ্জন খাঁ পিতার নাম: মতিলাল খাঁ বাড়ির নং : n0163 বয়স : 81 লিঙ্গ : পুরুষ	LLR0316141 ফটো উপলব্ধ	521 নাম : দুলালী খাঁ স্বামীর নাম: মনোরঞ্জন খাঁ বাড়ির নং : n0163 বয়স : 71 লিঙ্গ : মহিলা	LLR0316158 ফটো উপলব্ধ	522 নাম : বাসুদেব খাঁ পিতার নাম: মনোরঞ্জন খাঁ বাড়ির নং : n0163 বয়স : 43 লিঙ্গ : পুরুষ	LLR0316166 ফটো উপলব্ধ
523 নাম : বেবী খাঁ স্বামীর নাম: বিশ্বজিৎ খাঁ বাড়ির নং : n0163 বয়স : 30 লিঙ্গ : মহিলা	ALD1857911 ফটো উপলব্ধ	524 নাম : বিশ্বজিৎ খাঁ পিতার নাম: মনোরঞ্জন খাঁ বাড়ির নং : 01 বয়স : 46 লিঙ্গ : পুরুষ	LLR2413698 ফটো উপলব্ধ	525 নাম : বিশ্বনাথ ঘোড়াই পিতার নাম: পুলিন ঘোড়াই বাড়ির নং : n0132 বয়স : 68 লিঙ্গ : পুরুষ	WB/13/087/180732 ফটো উপলব্ধ
526 নাম : চুটু ঘোড়াই পিতার নাম: বিশ্বনাথ ঘোড়াই বাড়ির নং : n0132 বয়স : 42 লিঙ্গ : মহিলা	LLR2938041 ফটো উপলব্ধ	527 নাম : গীতা ঘোড়াই স্বামীর নাম: পুলিন ঘোড়াই বাড়ির নং : n0132 বয়স : 64 লিঙ্গ : মহিলা	WB/13/087/180667 ফটো উপলব্ধ	528 নাম : লক্ষ্মী ঘোড়াই স্বামীর নাম: দেবু ঘোড়াই বাড়ির নং : n0132 বয়স : 52 লিঙ্গ : মহিলা	ALD2604825 ফটো উপলব্ধ
Q 529 নাম : সঙ্গিতা ঘোড়াই পিতার নাম: দেবু ঘোড়াই বাড়ির নং : বয়স : 35 লিঙ্গ : মহিলা	ALD1615921 ফটো উপলব্ধ	530 নাম : মঙ্গিতা ঘোড়াই পিতার নাম: দেবু ঘোড়াই বাড়ির নং : n0132 বয়স : 31 লিঙ্গ : মহিলা	ALD1615913 ফটো উপলব্ধ	531 নাম : শম্ভু ঘোড়াই পিতার নাম: পুলিন ঘোড়াই বাড়ির নং : n0132 বয়স : 54 লিঙ্গ : পুরুষ	WB/13/087/180447 ফটো উপলব্ধ
532 নাম : অঞ্জলী ঘোড়াই স্বামীর নাম: শম্ভু ঘোড়াই বাড়ির নং : n0132 বয়স : 49 লিঙ্গ : মহিলা	WB/13/087/180468 ফটো উপলব্ধ	533 নাম : মঙ্গলা ঘোড়াই পিতার নাম: পুলিন ঘোড়াই বাড়ির নং : n0132 বয়স : 66 লিঙ্গ : মহিলা	LLR3083698 ফটো উপলব্ধ	534 নাম : কমল ঘোড়াই মায়ের নাম: মঙ্গলা ঘোড়াই বাড়ির নং : n0132 বয়স : 37 লিঙ্গ : পুরুষ	ALD1168541 ফটো উপলব্ধ
535 নাম : পাপিয়া ঘোড়াই(সরকার) স্বামীর নাম: কমল ঘোড়াই বাড়ির নং : n0132 বয়স : 33 লিঙ্গ : মহিলা	UTW1238112 ফটো উপলব্ধ	536 নাম : মনোজ ঘোড়াই পিতার নাম: বিশ্বনাথ ঘোড়াই বাড়ির নং : n0132 বয়স : 44 লিঙ্গ : পুরুষ	ALD0530444 ফটো উপলব্ধ	537 নাম : লক্ষ্মী ঘোড়াই স্বামীর নাম: মনোজ ঘোড়াই বাড়ির নং : n0132 বয়স : 35 লিঙ্গ : মহিলা	ALD1490242 ফটো উপলব্ধ
538 নাম : সৌভীক ঘোড়াই পিতার নাম: শম্ভু ঘোড়াই বাড়ির নং : n৭০০ বয়স : 25 লিঙ্গ : পুরুষ	ALD2323871 ফটো উপলব্ধ	539 নাম : পাম্পি ঘোড়াই পিতার নাম: শম্ভু ঘোড়াই বাড়ির নং : এন0 বয়স : 29 লিঙ্গ : মহিলা	ALD2522613 ফটো উপলব্ধ	540 নাম : অভিজিৎ ঘোষ পিতার নাম: মনোরঞ্জন ঘোষ বাড়ির নং : n0131 বয়স : 44 লিঙ্গ : পুরুষ	LLR1960541 ফটো উপলব্ধ
541 নাম : তানিয়া ঘোষ স্বামীর নাম: কৌশিক ঘোষ বাড়ির নং : n0488 বয়স : 31 লিঙ্গ : মহিলা	ALD1621408 ফটো উপলব্ধ	542 নাম : রাজনন্দিনী (কুণ্ড) ঘোষ স্বামীর নাম: অভিজিৎ ঘোষ বাড়ির নং : n0131 বয়স : 32 লিঙ্গ : মহিলা	REO1804657 ফটো উপলব্ধ	543 নাম : মালা রানী ঘোষ স্বামীর নাম: মনোরঞ্জন ঘোষ বাড়ির নং : n0131 বয়স : 62 লিঙ্গ : মহিলা	LLR1963503 ফটো উপলব্ধ
#2 544 নাম : লিপি ঘোষাল স্বামীর নাম: হিরন্ময় ঘোষাল বাড়ির নং : n0215 বয়স : 45 লিঙ্গ : মহিলা	CHK2837441 ফটো উপলব্ধ	545 নাম : গুরুা চন্দ স্বামীর নাম: মলয় চন্দ বাড়ির নং : n0616 বয়স : 49 লিঙ্গ : মহিলা	LLR0036228 ফটো উপলব্ধ	546 নাম : অরুণিতা চন্দ পিতার নাম: মলয় চন্দ বাড়ির নং : এন0173 বয়স : 21 লিঙ্গ : মহিলা	ALD2498103 ফটো উপলব্ধ
547 নাম : মলয় চন্দ মায়ের নাম: বিভারানী চন্দ বাড়ির নং : n0173 বয়স : 66 লিঙ্গ : পুরুষ	LLR3081668 ফটো উপলব্ধ	548 নাম : সুব্রত চন্দ পিতার নাম: দিনেশ চন্দ বাড়ির নং : n0173 বয়স : 61 লিঙ্গ : পুরুষ	LLR1703370 ফটো উপলব্ধ	549 নাম : অর্পিতা চন্দ দত্ত স্বামীর নাম: সুব্রত চন্দ বাড়ির নং : n0173 বয়স : 50 লিঙ্গ : মহিলা	WB/13/088/498232 ফটো উপলব্ধ



বিধানসভা নির্বাচনক্ষেত্রের নং, নাম : 100-হাবড়া
ভাগ নং, নাম : 2-পোস্ট অফিস রোড, উঃ হাবড়া, বাদামতলা(অংশ)

550 নাম : সৌম্যদীপ চন্দ পিতার নাম: মলয় চন্দ বাড়ির নং : এন0173 বয়স : 21 লিঙ্গ : পুরুষ	ALD2498095 ফটো উপলব্ধ	551 নাম : শ্রীবাস তরফদার মায়ের নাম: ছবি রানি তরফদার বাড়ির নং : নং১৭০ বয়স : 24 লিঙ্গ : পুরুষ	ALD2323939 ফটো উপলব্ধ	552 নাম : ছবিরানী তরফদার স্বামীর নাম: প্রদীপ তরফদার বাড়ির নং : n0170 বয়স : 56 লিঙ্গ : মহিলা	WB/13/087/165679 ফটো উপলব্ধ
553 নাম : নিতাই তরফদার পিতার নাম: প্রদীপ তরফদার বাড়ির নং : n0170 বয়স : 37 লিঙ্গ : পুরুষ	ALD1063163 ফটো উপলব্ধ	554 নাম : গনেশ তরফদার পিতার নাম: কালীপদ তরফদার বাড়ির নং : n0170 বয়স : 62 লিঙ্গ : পুরুষ	WB/13/087/165299 ফটো উপলব্ধ	555 নাম : অপর্ণা তরফদার স্বামীর নাম: গনেশ তরফদার বাড়ির নং : n0170 বয়স : 52 লিঙ্গ : মহিলা	WB/13/087/165303 ফটো উপলব্ধ
556 নাম : উৎপল তেলী পিতার নাম: নিবারন তেলী বাড়ির নং : n0515 বয়স : 50 লিঙ্গ : পুরুষ	WB/13/088/129211 ফটো উপলব্ধ	557 নাম : শেখর দত্ত পিতার নাম: নারায়ন দত্ত বাড়ির নং : n0133 বয়স : 68 লিঙ্গ : পুরুষ	LLR3081726 ফটো উপলব্ধ	558 নাম : অপর্ণা দত্ত স্বামীর নাম: শেখর দত্ত বাড়ির নং : n0133 বয়স : 58 লিঙ্গ : মহিলা	LLR3081734 ফটো উপলব্ধ
559 নাম : ইন্দ্রানী দত্ত পিতার নাম: শেখর দত্ত বাড়ির নং : n0133 বয়স : 32 লিঙ্গ : মহিলা	ALD1490317 ফটো উপলব্ধ	560 নাম : রাহুল দত্ত পিতার নাম: শেখর চন্দ্র দত্ত বাড়ির নং : n0133 বয়স : 38 লিঙ্গ : পুরুষ	LLR3276243 ফটো উপলব্ধ	561 নাম : আশীষ কুমার দত্ত পিতার নাম: নিরাপদ দত্ত বাড়ির নং : n0188 বয়স : 64 লিঙ্গ : পুরুষ	LLR3081692 ফটো উপলব্ধ
562 নাম : তাপসী দত্ত স্বামীর নাম: আশীষ দত্ত বাড়ির নং : n0188 বয়স : 56 লিঙ্গ : মহিলা	LLR3081700 ফটো উপলব্ধ	563 নাম : তপন দত্ত পিতার নাম: অমরকৃষ্ণ দত্ত বাড়ির নং : n0197 বয়স : 63 লিঙ্গ : পুরুষ	WB/13/087/165935 ফটো উপলব্ধ	564 নাম : স্বপন দত্ত পিতার নাম: অমরকৃষ্ণ দত্ত বাড়ির নং : n0197 বয়স : 63 লিঙ্গ : পুরুষ	ALD2178382 ফটো উপলব্ধ
565 নাম : কল্যাণ কুমার দত্ত পিতার নাম: বিভোর কুমার দত্ত বাড়ির নং : n0398 বয়স : 72 লিঙ্গ : পুরুষ	WB/13/087/102185 ফটো উপলব্ধ	566 নাম : কৌশিক দত্ত পিতার নাম: কল্যাণ কুমার দত্ত বাড়ির নং : n0400 বয়স : 42 লিঙ্গ : পুরুষ	LLR2620730 ফটো উপলব্ধ	567 নাম : আকাশ দত্ত পিতার নাম: আশিস দত্ত বাড়ির নং : n0188 বয়স : 28 লিঙ্গ : পুরুষ	ALD1907476 ফটো উপলব্ধ
Q 568 নাম : অনন্যা রানী দত্ত স্বামীর নাম: দেবশীষ দত্ত বাড়ির নং : বয়স : 40 লিঙ্গ : মহিলা	LLR3276466 ফটো উপলব্ধ	569 নাম : দীপা দত্ত(হালদার) স্বামীর নাম: কৌশিক দত্ত বাড়ির নং : n0401 বয়স : 40 লিঙ্গ : মহিলা	GWZ2602357 ফটো উপলব্ধ	570 নাম : জয়ন্ত দত্তবনিক পিতার নাম: জগবন্ধু দত্তবনিক বাড়ির নং : n0167 বয়স : 52 লিঙ্গ : পুরুষ	ALD2536084 ফটো উপলব্ধ
571 নাম : দিলীপ কুমার দাস পিতার নাম: নরেন্দ্র নাথ দাস বাড়ির নং : ওয়ার্ড নং 08 বয়স : 67 লিঙ্গ : পুরুষ	LLR2413946 ফটো উপলব্ধ	572 নাম : সুসান্ত দাস পিতার নাম: পরিমল দাস বাড়ির নং : n0182 বয়স : 35 লিঙ্গ : পুরুষ	ALD1063205 ফটো উপলব্ধ	573 নাম : জয়ন্তী দাস স্বামীর নাম: পরিমল দাস বাড়ির নং : 507 বয়স : 51 লিঙ্গ : মহিলা	ALD2262970 ফটো উপলব্ধ
574 নাম : রাধারানী দাস স্বামীর নাম: জয়ন্ত দাস বাড়ির নং : n0180 বয়স : 36 লিঙ্গ : মহিলা	ALD1615905 ফটো উপলব্ধ	575 নাম : অনিতা দাস স্বামীর নাম: বরুণ দাস বাড়ির নং : n0373 বয়স : 42 লিঙ্গ : মহিলা	ALD1743947 ফটো উপলব্ধ	576 নাম : রিয়া দাস পিতার নাম: দিলীপ দাস বাড়ির নং : n0184 বয়স : 29 লিঙ্গ : মহিলা	ALD1743905 ফটো উপলব্ধ
577 নাম : পরিমল দাস পিতার নাম: মানিক দাস বাড়ির নং : n0182 বয়স : 53 লিঙ্গ : পুরুষ	LLR2732519 ফটো উপলব্ধ	578 নাম : লক্ষ্মী দাস স্বামীর নাম: দেবব্রত দাস বাড়ির নং : n0464 বয়স : 39 লিঙ্গ : মহিলা	GWZ2968675 ফটো উপলব্ধ	579 নাম : মহালয়া দাস পিতার নাম: দেবব্রত দাস বাড়ির নং : n0140 বয়স : 29 লিঙ্গ : মহিলা	ALD1857986 ফটো উপলব্ধ



বিধানসভা নির্বাচনক্ষেত্রের নং, নাম : 100-হাবড়া
ভাগ নং, নাম : 2-পোস্ট অফিস রোড, উঃ হাবড়া, বাদামতলা(অংশ)

580 নাম : রাজদীপ দাস পিতার নাম: সুমিত দাস বাড়ির নং : এন0103 বয়স : 23 লিঙ্গ : পুরুষ	ALD2383511 ফটো উপলব্ধ	581 নাম : মঙ্গলম দাস পিতার নাম: প্রসেনজিৎ দাস বাড়ির নং : এন0140 বয়স : 23 লিঙ্গ : পুরুষ	ALD2350486 ফটো উপলব্ধ	582 নাম : সুব্রত কুমার দাস পিতার নাম: সূর্যকান্ত দাস বাড়ির নং : n0189 বয়স : 46 লিঙ্গ : পুরুষ	LLR1963446 ফটো উপলব্ধ
583 নাম : তাপস দাস পিতার নাম: নরেন্দ্র দাস বাড়ির নং : n0184 বয়স : 65 লিঙ্গ : পুরুষ	LLR3081791 ফটো উপলব্ধ	584 নাম : শ্যামল রঞ্জন দাস পিতার নাম: শান্তিরঞ্জন দাস বাড়ির নং : n0196 বয়স : 49 লিঙ্গ : পুরুষ	LLR3081767 ফটো উপলব্ধ	585 নাম : নিলীমা রানী দাস স্বামীর নাম: শান্তিরঞ্জন দাস বাড়ির নং : n0196 বয়স : 74 লিঙ্গ : মহিলা	LLR2415396 ফটো উপলব্ধ
586 নাম : বেলারানী দাস স্বামীর নাম: সূর্যকান্ত দাস বাড়ির নং : n0189 বয়স : 80 লিঙ্গ : মহিলা	LLR1963396 ফটো উপলব্ধ	587 নাম : প্রনব দাস পিতার নাম: পুলক দাস বাড়ির নং : n0145 বয়স : 30 লিঙ্গ : পুরুষ	ALD1857945 ফটো উপলব্ধ	588 নাম : প্রসান্ত দাস পিতার নাম: পরিমল দাস বাড়ির নং : n0182 বয়স : 30 লিঙ্গ : পুরুষ	ALD1857952 ফটো উপলব্ধ
589 নাম : রামকৃষ্ণ দাস পিতার নাম: সুবীর দাস বাড়ির নং : n0165 বয়স : 39 লিঙ্গ : পুরুষ	LLR2938306 ফটো উপলব্ধ	590 নাম : কৃষ্ণ দাস পিতার নাম: সুবীর দাস বাড়ির নং : n0165 বয়স : 37 লিঙ্গ : পুরুষ	ALD0963199 ফটো উপলব্ধ	591 নাম : জ্যোৎস্না দাস স্বামীর নাম: জগদীশ দাস বাড়ির নং : n0165 বয়স : 50 লিঙ্গ : মহিলা	WB/13/087/165464 ফটো উপলব্ধ
592 নাম : কল্পনা দাস অন্যান্য: শংকর দাস বাড়ির নং : n0180 বয়স : 71 লিঙ্গ : মহিলা	WB/13/087/165831 ফটো উপলব্ধ	593 নাম : জয়ন্ত দাস পিতার নাম: শংকর দাস বাড়ির নং : n0180 বয়স : 46 লিঙ্গ : পুরুষ	LLR1703305 ফটো উপলব্ধ	594 নাম : সুদীপ দাস পিতার নাম: দিলীপ কুমার দাস বাড়ির নং : n0184 বয়স : 34 লিঙ্গ : পুরুষ	ALD1168608 ফটো উপলব্ধ
595 নাম : মমতা দাস স্বামীর নাম: তাপস দাস বাড়ির নং : n0184 বয়স : 54 লিঙ্গ : মহিলা	WB/13/087/165743 ফটো উপলব্ধ	596 নাম : তনুয় দাস পিতার নাম: তাপস দাস বাড়ির নং : n0184 বয়স : 35 লিঙ্গ : পুরুষ	ALD1063197 ফটো উপলব্ধ	597 নাম : শুক্রা দাস স্বামীর নাম: দিলীপ দাস বাড়ির নং : ওয়ার্ড নং 08 বয়স : 58 লিঙ্গ : মহিলা	ALD2584746 ফটো উপলব্ধ
598 নাম : মঞ্জু দাস স্বামীর নাম: দেবেন্দ্র দাস বাড়ির নং : n0185 বয়স : 81 লিঙ্গ : মহিলা	LLR3081817 ফটো উপলব্ধ	599 নাম : রিংকী দাসগুপ্ত স্বামীর নাম: বুদ্ধ দাসগুপ্ত বাড়ির নং : 01 বয়স : 37 লিঙ্গ : মহিলা	TBI2045144 ফটো উপলব্ধ	600 নাম : মিঠু দাস(সাহা) স্বামীর নাম: চন্দ্রশেখর দাস বাড়ির নং : n0140 বয়স : 40 লিঙ্গ : মহিলা	ALD0530907 ফটো উপলব্ধ
601 নাম : শান্তনু দাস পিতার নাম: ইন্দুব্রজ দাস বাড়ির নং : n0140 বয়স : 45 লিঙ্গ : পুরুষ	LLR2938256 ফটো উপলব্ধ	602 নাম : সুব্রত দাস পিতার নাম: নিরঞ্জন দাস বাড়ির নং : n0145 বয়স : 66 লিঙ্গ : পুরুষ	WB/13/087/165852 ফটো উপলব্ধ	603 নাম : বিঠন দাস পিতার নাম: সুব্রত দাস বাড়ির নং : n0145 বয়স : 41 লিঙ্গ : পুরুষ	LLR2937985 ফটো উপলব্ধ
604 নাম : তুষার দাস পিতার নাম: নিরঞ্জন দাস বাড়ির নং : n0145 বয়স : 61 লিঙ্গ : পুরুষ	WB/13/087/165172 ফটো উপলব্ধ	605 নাম : শাশ্বতী দাস স্বামীর নাম: শ্যামল রঞ্জন দাস বাড়ির নং : n0196 বয়স : 48 লিঙ্গ : মহিলা	ALD0530949 ফটো উপলব্ধ	606 নাম : সঞ্জীব দাস পিতার নাম: চিত্তরঞ্জন দাস বাড়ির নং : n0205 বয়স : 48 লিঙ্গ : পুরুষ	LLR2413938 ফটো উপলব্ধ
607 নাম : ছবি দাস স্বামীর নাম: অবনী দাস বাড়ির নং : n0207 বয়স : 52 লিঙ্গ : মহিলা	WB/13/087/147558 ফটো উপলব্ধ	Q 608 নাম : শিবনাথ দাস মায়ের নাম: ছবি দাস বাড়ির নং : বয়স : 39 লিঙ্গ : পুরুষ	LLR2938322 ফটো উপলব্ধ	609 নাম : মমতা দাস মায়ের নাম: জ্যোৎস্না দাস বাড়ির নং : n0165 বয়স : 32 লিঙ্গ : মহিলা	ALD1857895 ফটো উপলব্ধ

610 নাম : অর্পিতা দাস মায়ের নাম: জ্যোৎস্না দাস বাড়ির নং : n0165 বয়স : 29 লিঙ্গ : মহিলা	ALD1857903 ফটো উপলব্ধ	611 নাম : দেবব্রত দাস পিতার নাম: ইন্দুভূষণ দাস বাড়ির নং : n0140 বয়স : 54 লিঙ্গ : পুরুষ	WB/13/087/165521 ফটো উপলব্ধ	612 নাম : প্রসেনজিৎ দাস পিতার নাম: ইন্দুভূষণ দাস বাড়ির নং : n0140 বয়স : 46 লিঙ্গ : পুরুষ	LLR1703230 ফটো উপলব্ধ
613 নাম : চন্দ্রশেখর দাস পিতার নাম: ইন্দুভূষণ দাস বাড়ির নং : n0140 বয়স : 47 লিঙ্গ : পুরুষ	LLR1964238 ফটো উপলব্ধ	614 নাম : বরুণ দাস পিতার নাম: রনজিত দাস বাড়ির নং : n0373 বয়স : 55 লিঙ্গ : পুরুষ	ALD1399641 ফটো উপলব্ধ	615 নাম : স্মৃতি কনা দাস স্বামীর নাম: সুনীল কুমার দাস বাড়ির নং : n0399 বয়স : 86 লিঙ্গ : মহিলা	LLR3053436 ফটো উপলব্ধ
616 নাম : সঙ্গীতা দাস (দেবনাথ) স্বামীর নাম: সঞ্জল দাস বাড়ির নং : n0609 বয়স : 32 লিঙ্গ : মহিলা	ALD2059616 ফটো উপলব্ধ	617 নাম : প্রীতম দেবনাথ পিতার নাম: বাবলু দেবনাথ বাড়ির নং : এন25 বয়স : 33 লিঙ্গ : পুরুষ	REO1515774 ফটো উপলব্ধ	618 নাম : অর্পণা দেবনাথ মায়ের নাম: রেনুবালা দেবনাথ বাড়ির নং : n0214 বয়স : 42 লিঙ্গ : মহিলা	LLR3081858 ফটো উপলব্ধ
619 নাম : বিরজু প্রজাপতি পিতার নাম: উদল প্রজাপতি বাড়ির নং : n0177 বয়স : 46 লিঙ্গ : পুরুষ	LLR1704444 ফটো উপলব্ধ	Q 620 নাম : সরজু প্রজাপতি পিতার নাম: উদল প্রজাপতি বাড়ির নং : বয়স : 41 লিঙ্গ : পুরুষ	LLR3178183 ফটো উপলব্ধ	621 নাম : অজয় প্রজাপতি পিতার নাম: ধরমবীর প্রজাপতি বাড়ির নং : n0177 বয়স : 32 লিঙ্গ : পুরুষ	ALD1615939 ফটো উপলব্ধ
622 নাম : রমা প্রজাপতি স্বামীর নাম: শঙ্কর প্রজাপতি বাড়ির নং : n0177 বয়স : 71 লিঙ্গ : মহিলা	ALD2238566 ফটো উপলব্ধ	Q 623 নাম : আশা প্রজাপতি স্বামীর নাম: দশরথ প্রজাপতি বাড়ির নং : বয়স : 45 লিঙ্গ : মহিলা	ALD1226521 ফটো উপলব্ধ	Q 624 নাম : বিশ্বনাথ প্রজাপতি পিতার নাম: শংকর প্রজাপতি বাড়ির নং : বয়স : 42 লিঙ্গ : পুরুষ	LLR2938132 ফটো উপলব্ধ
625 নাম : প্রেম চাঁদ প্রজাপতি পিতার নাম: শঙ্কর প্রজাপতি বাড়ির নং : n0177 বয়স : 34 লিঙ্গ : পুরুষ	ALD1490275 ফটো উপলব্ধ	Q 626 নাম : পার্বতী প্রজাপতি স্বামীর নাম: অমিত প্রজাপতি বাড়ির নং : এন0486 বয়স : 42 লিঙ্গ : মহিলা	YUP1465731 ফটো উপলব্ধ	627 নাম : লক্ষী প্রজাপতি স্বামীর নাম: বিরজু প্রজাপতি বাড়ির নং : এন63 বয়স : 40 লিঙ্গ : মহিলা	FKY3922168 ফটো উপলব্ধ
628 নাম : ধরমবীর প্রজাপতি পিতার নাম: দেবানন্দন প্রজাপতি বাড়ির নং : n0177 বয়স : 58 লিঙ্গ : পুরুষ	LLR0317131 ফটো উপলব্ধ	Q 629 নাম : অভিজিৎ প্রজাপতি পিতার নাম: অমিত প্রজাপতি বাড়ির নং : এন0486 বয়স : 22 লিঙ্গ : পুরুষ	ALD2444859 ফটো উপলব্ধ	Q 630 নাম : বেবি প্রজাপতি পিতার নাম: শঙ্কর প্রজাপতি বাড়ির নং : বয়স : 39 লিঙ্গ : মহিলা	ALD1490267 ফটো উপলব্ধ
631 নাম : রাজু প্রজাপতি পিতার নাম: রাজকুমার প্রজাপতি বাড়ির নং : n0177 বয়স : 52 লিঙ্গ : পুরুষ	LLR1704071 ফটো উপলব্ধ	632 নাম : রীনা প্রজাপতি স্বামীর নাম: ভারত প্রজাপতি বাড়ির নং : n0177 বয়স : 47 লিঙ্গ : মহিলা	ALD1490291 ফটো উপলব্ধ	633 নাম : শঙ্কর প্রজাপতি পিতার নাম: দেবানন্দন প্রজাপতি বাড়ির নং : n0177 বয়স : 77 লিঙ্গ : পুরুষ	ALD2543890 ফটো উপলব্ধ
634 নাম : সাগর প্রজাপতি পিতার নাম: উদল প্রজাপতি বাড়ির নং : n0177 বয়স : 36 লিঙ্গ : পুরুষ	ALD1226513 ফটো উপলব্ধ	635 নাম : সুমন্ত প্রজাপতি পিতার নাম: উমাশংকর প্রজাপতি বাড়ির নং : n0483 বয়স : 36 লিঙ্গ : পুরুষ	ALD1226109 ফটো উপলব্ধ	636 নাম : চন্দন প্রজাপতি পিতার নাম: উমা শংকর প্রজাপতি বাড়ির নং : n0482 বয়স : 34 লিঙ্গ : পুরুষ	ALD1226133 ফটো উপলব্ধ
637 নাম : কিরন প্রজাপতি স্বামীর নাম: ধরমবীর প্রজাপতি বাড়ির নং : n0177 বয়স : 55 লিঙ্গ : মহিলা	LLR1704550 ফটো উপলব্ধ	638 নাম : পার্বতী প্রজাপতি স্বামীর নাম: উমা শংকর প্রজাপতি বাড়ির নং : n0487 বয়স : 65 লিঙ্গ : মহিলা	ALD2544088 ফটো উপলব্ধ	639 নাম : সোমা প্রজাপতি পিতার নাম: উদল প্রজাপতি বাড়ির নং : n0177 বয়স : 30 লিঙ্গ : মহিলা	ALD1858091 ফটো উপলব্ধ



বিধানসভা নির্বাচনক্ষেত্রের নং, নাম : 100-হাবড়া
ভাগ নং, নাম : 2-পোস্ট অফিস রোড, উঃ হাবড়া, বাদামতলা(অংশ)

640 নাম : তারক প্রজাপতি পিতার নাম: উমাশঙ্কর প্রজাপতি বাড়ির নং : n0484 বয়স : 42 লিঙ্গ : পুরুষ	GWZ2965606 ফটো উপলব্ধ	641 নাম : অমিত প্রজাপতি পিতার নাম: উমা শংকর প্রজাপতি বাড়ির নং : n0486 বয়স : 47 লিঙ্গ : পুরুষ	GWZ2192276 ফটো উপলব্ধ	642 নাম : সুরজ প্রজাপতি পিতার নাম: উদল প্রজাপতি বাড়ির নং : n0177 বয়স : 35 লিঙ্গ : পুরুষ	ALD1226539 ফটো উপলব্ধ
643 নাম : কিশোর পরিড়া পিতার নাম: দ্বৈতারী পরিড়া বাড়ির নং : n0204 বয়স : 50 লিঙ্গ : পুরুষ	WB/13/087/165309 ফটো উপলব্ধ	644 নাম : অংশু পাল পিতার নাম: রাজেশ পাল বাড়ির নং : n0195 বয়স : 33 লিঙ্গ : পুরুষ	ALD1226455 ফটো উপলব্ধ	645 নাম : অনিতা পাল স্বামীর নাম: অংশুপতি পাল বাড়ির নং : n0195 বয়স : 45 লিঙ্গ : মহিলা	ALD1490325 ফটো উপলব্ধ
646 নাম : সবিতা পাল স্বামীর নাম: রতন পাল বাড়ির নং : n0199 বয়স : 59 লিঙ্গ : মহিলা	LLR1700293 ফটো উপলব্ধ	647 নাম : পিন্টু পাল পিতার নাম: রতন পাল বাড়ির নং : n0199 বয়স : 42 লিঙ্গ : পুরুষ	LLR2622991 ফটো উপলব্ধ	648 নাম : বাপ্পা পাল পিতার নাম: রতন পাল বাড়ির নং : n0199 বয়স : 42 লিঙ্গ : পুরুষ	LLR2414076 ফটো উপলব্ধ
649 নাম : সম্পা পাল স্বামীর নাম: বাপ্পা পাল বাড়ির নং : n0199 বয়স : 36 লিঙ্গ : মহিলা	ALD1168574 ফটো উপলব্ধ	650 নাম : সুমেধা পাল পিতার নাম: পুষ্পন্দু পাল বাড়ির নং : এন0295 বয়স : 23 লিঙ্গ : মহিলা	ALD2350502 ফটো উপলব্ধ	651 নাম : সুস্মিতা পাল (দে) স্বামীর নাম: মিত্রন পাল বাড়ির নং : n0582 বয়স : 29 লিঙ্গ : মহিলা	XLL2027183 ফটো উপলব্ধ
652 নাম : সৌভিক বেপারী পিতার নাম: সুশীল বেপারী বাড়ির নং : n0194 বয়স : 26 লিঙ্গ : পুরুষ	ALD2059574 ফটো উপলব্ধ	653 নাম : সুশীল ব্যাপারী পিতার নাম: হেমন্ত ব্যাপারী বাড়ির নং : n0194 বয়স : 51 লিঙ্গ : পুরুষ	WB/13/087/210133 ফটো উপলব্ধ	654 নাম : মঞ্জুবানী বসু স্বামীর নাম: শিশির বসু বাড়ির নং : n0116 বয়স : 76 লিঙ্গ : মহিলা	WB/13/087/165934 ফটো উপলব্ধ
655 নাম : বলরাম বসু পিতার নাম: শিশির বসু বাড়ির নং : n0116 বয়স : 66 লিঙ্গ : পুরুষ	WB/13/087/165085 ফটো উপলব্ধ	656 নাম : শিপ্রা বসু স্বামীর নাম: বলরাম বসু বাড়ির নং : n0116 বয়স : 48 লিঙ্গ : মহিলা	LLR3081874 ফটো উপলব্ধ	657 নাম : মৌসুমী বসু স্বামীর নাম: নারায়ন বসু বাড়ির নং : n0116 বয়স : 55 লিঙ্গ : মহিলা	LLR1963537 ফটো উপলব্ধ
658 নাম : সঞ্জিতা পাল বিশ্বাস স্বামীর নাম: পার্থপ্রতিম বিশ্বাস বাড়ির নং : n0114 বয়স : 46 লিঙ্গ : মহিলা	LLR2414233 ফটো উপলব্ধ	659 নাম : প্রদীপ বিশ্বাস পিতার নাম: জীতেন বিশ্বাস বাড়ির নং : এন96 বয়স : 50 লিঙ্গ : পুরুষ	ALD2366821 ফটো উপলব্ধ	660 নাম : পার্থপ্রতিম বিশ্বাস পিতার নাম: দিলীপ বিশ্বাস বাড়ির নং : n0114 বয়স : 55 লিঙ্গ : পুরুষ	ALD2340974 ফটো উপলব্ধ
661 নাম : পৌষালী বিশ্বাস পিতার নাম: পার্থপ্রতিম বিশ্বাস বাড়ির নং : n0114 বয়স : 27 লিঙ্গ : মহিলা	ALD2059400 ফটো উপলব্ধ	662 নাম : পার্থ প্রতিম বিশ্বাস পিতার নাম: প্রমথ রঞ্জন বিশ্বাস বাড়ির নং : n0200 বয়স : 50 লিঙ্গ : পুরুষ	ALD2263820 ফটো উপলব্ধ	663 নাম : গৌতম বিশ্বাস পিতার নাম: অজিত বিশ্বাস বাড়ির নং : n0115 বয়স : 59 লিঙ্গ : পুরুষ	LLR1703057 ফটো উপলব্ধ
664 নাম : অভিষেক বিশ্বাস পিতার নাম: বাসুদেব বিশ্বাস বাড়ির নং : n0186 বয়স : 40 লিঙ্গ : পুরুষ	LLR3178134 ফটো উপলব্ধ	665 নাম : বাসু বিশ্বাস পিতার নাম: অভিমন্যু বিশ্বাস বাড়ির নং : n0186 বয়স : 63 লিঙ্গ : পুরুষ	ALD2266153 ফটো উপলব্ধ	666 নাম : শিপ্রা সরকার স্বামীর নাম: নৃপেন সরকার বাড়ির নং : n0181 বয়স : 57 লিঙ্গ : মহিলা	LLR3081940 ফটো উপলব্ধ
667 নাম : বিকাশ বিশ্বাস পিতার নাম: অভিমন্যু বিশ্বাস বাড়ির নং : n0186 বয়স : 65 লিঙ্গ : পুরুষ	LLR1703198 ফটো উপলব্ধ	668 নাম : নৃপেন সরকার পিতার নাম: অভিলাশ সরকার বাড়ির নং : n0181 বয়স : 65 লিঙ্গ : পুরুষ	LLR3081932 ফটো উপলব্ধ	669 নাম : তপতী বিশ্বাস স্বামীর নাম: বিকাশ বিশ্বাস বাড়ির নং : n0186 বয়স : 55 লিঙ্গ : মহিলা	ALD2266047 ফটো উপলব্ধ



বিধানসভা নির্বাচনক্ষেত্রের নং, নাম : 100-হাবড়া
ভাগ নং, নাম : 2-পোস্ট অফিস রোড, উঃ হাবড়া, বাদামতলা(অংশ)

670 নাম : মীরা বিশ্বাস স্বামীর নাম: বেদ্যনাথ বিশ্বাস বাড়ির নং : n0181 বয়স : 81 লিঙ্গ : মহিলা	ALD2261188 ফটো উপলব্ধ	671 নাম : মহুয়া সিংহ পিতার নাম: অজিত বিশ্বাস বাড়ির নং : n0115 বয়স : 50 লিঙ্গ : মহিলা	ALD2266245 ফটো উপলব্ধ	672 নাম : রানু বিশ্বাস মায়ের নাম: সরস্বতী বিশ্বাস বাড়ির নং : n0200 বয়স : 40 লিঙ্গ : মহিলা	LLR2938033 ফটো উপলব্ধ
673 নাম : সৌনক বিশ্বাস পিতার নাম: গৌতম বিশ্বাস বাড়ির নং : 01 বয়স : 27 লিঙ্গ : পুরুষ	ALD2059459 ফটো উপলব্ধ	674 নাম : শালিনী বিশ্বাস পিতার নাম: গৌতম বিশ্বাস বাড়ির নং : n0115 বয়স : 31 লিঙ্গ : মহিলা	ALD1857994 ফটো উপলব্ধ	675 নাম : অলকা বিশ্বাস স্বামীর নাম: বাসু বিশ্বাস বাড়ির নং : n0186 বয়স : 56 লিঙ্গ : মহিলা	WB/13/087/165745 ফটো উপলব্ধ
676 নাম : বিল্বদাসী বিশ্বাস স্বামীর নাম: অভিন্য বিশ্বাস বাড়ির নং : n0186 বয়স : 86 লিঙ্গ : মহিলা	LLR0317354 ফটো উপলব্ধ	677 নাম : রুপম কুমার বিশ্বাস পিতার নাম: দিলীপ বিশ্বাস বাড়ির নং : n0114 বয়স : 50 লিঙ্গ : পুরুষ	WB/13/087/165655 ফটো উপলব্ধ	678 নাম : সুপর্ণা বিশ্বাস স্বামীর নাম: গৌতম বিশ্বাস বাড়ির নং : n0115 বয়স : 55 লিঙ্গ : মহিলা	LLR1703065 ফটো উপলব্ধ
679 নাম : প্রদ্যুৎ বিশ্বাস পিতার নাম: অজিত বিশ্বাস বাড়ির নং : n0115 বয়স : 57 লিঙ্গ : পুরুষ	WB/13/087/165763 ফটো উপলব্ধ	680 নাম : ঝুমা বিশ্বাস (সিহু) স্বামীর নাম: প্রদ্যুৎ বিশ্বাস বাড়ির নং : n0115 বয়স : 47 লিঙ্গ : মহিলা	CKW3848462 ফটো উপলব্ধ	681 নাম : সরস্বতী বিশ্বাস স্বামীর নাম: প্রমথ বিশ্বাস বাড়ির নং : n0200 বয়স : 74 লিঙ্গ : মহিলা	WB/13/087/180698 ফটো উপলব্ধ
682 নাম : মঞ্জু মজুমদার স্বামীর নাম: পার্থপ্রতীম বিশ্বাস বাড়ির নং : n0200 বয়স : 49 লিঙ্গ : মহিলা	WB/13/087/309365 ফটো উপলব্ধ	683 নাম : ভাস্কর বিশ্বাস পিতার নাম: পার্থ প্রতীম বিশ্বাস বাড়ির নং : ওয়ার্ড নং 8 বয়স : 20 লিঙ্গ : পুরুষ	ALD2585891 ফটো উপলব্ধ	684 নাম : মনোজ কুমার বিশ্বাস পিতার নাম: সারদা কান্ত বিশ্বাস বাড়ির নং : n0111 বয়স : 74 লিঙ্গ : পুরুষ	ALD2185106 ফটো উপলব্ধ
685 নাম : রানী বিশ্বাস স্বামীর নাম: মনোজ বিশ্বাস বাড়ির নং : n0111 বয়স : 69 লিঙ্গ : মহিলা	WB/13/087/165449 ফটো উপলব্ধ	686 নাম : মৈনাক বিশ্বাস পিতার নাম: মনোজ বিশ্বাস বাড়ির নং : হাবরা বয়স : 47 লিঙ্গ : পুরুষ	LLR1702620 ফটো উপলব্ধ	687 নাম : কৃষ্ণেন্দু বিশ্বাস পিতার নাম: সুনীল বিশ্বাস বাড়ির নং : n0112 বয়স : 56 লিঙ্গ : পুরুষ	LLR2732675 ফটো উপলব্ধ
688 নাম : দেবশীষ বিশ্বাস পিতার নাম: সুনীল বিশ্বাস বাড়ির নং : n0112 বয়স : 55 লিঙ্গ : পুরুষ	LLR3081999 ফটো উপলব্ধ	689 নাম : অনিন্দিতা বিশ্বাস পিতার নাম: কৃষ্ণেন্দু বিশ্বাস বাড়ির নং : নং বয়স : 22 লিঙ্গ : মহিলা	ALD2577229 ফটো উপলব্ধ	690 নাম : অমল বিশ্বাস পিতার নাম: অনিলচন্দ্র বিশ্বাস বাড়ির নং : n0113 বয়স : 63 লিঙ্গ : পুরুষ	WB/13/087/165697 ফটো উপলব্ধ
691 নাম : তাপস বিশ্বাস পিতার নাম: অনিলচন্দ্র বিশ্বাস বাড়ির নং : n0113 বয়স : 58 লিঙ্গ : পুরুষ	WB/13/087/165900 ফটো উপলব্ধ	692 নাম : বিমল বিশ্বাস পিতার নাম: অনিল চন্দ্র বিশ্বাস বাড়ির নং : n0113 বয়স : 66 লিঙ্গ : পুরুষ	WB/13/087/165886 ফটো উপলব্ধ	693 নাম : সঞ্জিতা বিশ্বাস স্বামীর নাম: বিমল বিশ্বাস বাড়ির নং : n0113 বয়স : 58 লিঙ্গ : মহিলা	WB/13/087/165643 ফটো উপলব্ধ
694 নাম : বিক্রম বিশ্বাস পিতার নাম: বিমল বিশ্বাস বাড়ির নং : n0113 বয়স : 38 লিঙ্গ : পুরুষ	ALD0531467 ফটো উপলব্ধ	695 নাম : যুথিকা বিশ্বাস স্বামীর নাম: দিলীপ বিশ্বাস বাড়ির নং : n0114 বয়স : 79 লিঙ্গ : মহিলা	LLR3081965 ফটো উপলব্ধ	696 নাম : মুক্তা বিশ্বাস (সরকার) স্বামীর নাম: পার্থ কুমার বিশ্বাস বাড়ির নং : n0494 বয়স : 40 লিঙ্গ : মহিলা	LLR2731917 ফটো উপলব্ধ
Q 697 নাম : জগদীশ ভট্টাচার্য পিতার নাম: যাদব ভট্টাচার্য বাড়ির নং : বয়স : 58 লিঙ্গ : পুরুষ	ALD1074384 ফটো উপলব্ধ	698 নাম : জয়দেব ভট্টাচার্য পিতার নাম: যাদব ভট্টাচার্য বাড়ির নং : n0587 বয়স : 69 লিঙ্গ : পুরুষ	LLR3358397 ফটো উপলব্ধ	699 নাম : অপর্ণা বিশ্বাস স্বামীর নাম: জগন্নাথ চন্দ্র দাস বাড়ির নং : 296/15 বয়স : 40 লিঙ্গ : মহিলা	XVM2102218 ফটো উপলব্ধ



বিধানসভা নির্বাচনক্ষেত্রের নং, নাম : 100-হাবড়া
ভাগ নং, নাম : 2-পোস্ট অফিস রোড, উঃ হাবড়া, বাদামতলা(অংশ)

700 নাম : মিতালী ভট্টাচার্য্য(চক্রবর্তী) স্বামীর নাম: জয়ন্ত ভট্টাচার্য্য বাড়ির নং : n0589 বয়স : 38 লিঙ্গ : মহিলা	ALD0690925 ফটো উপলব্ধ	701 নাম : রুপা ভট্টাচার্য্য স্বামীর নাম: সঞ্জয় ভট্টাচার্য্য বাড়ির নং : n0586 বয়স : 37 লিঙ্গ : মহিলা	LLR3168812 ফটো উপলব্ধ	702 নাম : পূর্ণিমা ভৌমিক স্বামীর নাম: সুশান্ত ভৌমিক বাড়ির নং : n0125 বয়স : 29 লিঙ্গ : মহিলা	ALD1858018 ফটো উপলব্ধ
703 নাম : সুসান্ত ভৌমিক পিতার নাম: রামপ্রসাদ ভৌমিক বাড়ির নং : n0125 বয়স : 47 লিঙ্গ : পুরুষ	LLR1963214 ফটো উপলব্ধ	704 নাম : নিপাতী ভৌমিক স্বামীর নাম: স্বপন কুমার ভৌমিক বাড়ির নং : n0124 বয়স : 48 লিঙ্গ : মহিলা	GWZ2304335 ফটো উপলব্ধ	705 নাম : মন্দিরা ভৌমিক পিতার নাম: মুরারী ভৌমিক বাড়ির নং : এন025 বয়স : 26 লিঙ্গ : মহিলা	ALD2350197 ফটো উপলব্ধ
706 নাম : শালিনী সাহা পিতার নাম: সুজিত সাহা বাড়ির নং : এন025 বয়স : 24 লিঙ্গ : মহিলা	ALD2350346 ফটো উপলব্ধ	707 নাম : সুরাজ ভৌমিক পিতার নাম: তপন ভৌমিক বাড়ির নং : এন0125 বয়স : 23 লিঙ্গ : পুরুষ	ALD2350460 ফটো উপলব্ধ	708 নাম : মুরারী মোহন ভৌমিক পিতার নাম: মহেন্দ্র নাথ ভৌমিক বাড়ির নং : n0126 বয়স : 72 লিঙ্গ : পুরুষ	WB/13/087/165945 ফটো উপলব্ধ
709 নাম : তনয় ভৌমিক পিতার নাম: রতন কুমার ভৌমিক বাড়ির নং : n0125 বয়স : 40 লিঙ্গ : পুরুষ	LLR3178142 ফটো উপলব্ধ	710 নাম : মালা ভৌমিক স্বামীর নাম: রতন ভৌমিক বাড়ির নং : n0125 বয়স : 59 লিঙ্গ : মহিলা	LLR2732717 ফটো উপলব্ধ	711 নাম : রতন ভৌমিক পিতার নাম: বীরেন্দ্রনাথ ভৌমিক বাড়ির নং : n0125 বয়স : 61 লিঙ্গ : পুরুষ	ALD2142669 ফটো উপলব্ধ
712 নাম : সৌরভ ভৌমিক পিতার নাম: শিবশংকর ভৌমিক বাড়ির নং : n0126 বয়স : 42 লিঙ্গ : পুরুষ	LLR3178159 ফটো উপলব্ধ	713 নাম : মাধুরী ভৌমিক স্বামীর নাম: দেবশংকর ভৌমিক বাড়ির নং : n0126 বয়স : 66 লিঙ্গ : মহিলা	WB/13/087/165385 ফটো উপলব্ধ	714 নাম : দেবশংকর ভৌমিক পিতার নাম: মহেন্দ্র ভৌমিক বাড়ির নং : n0126 বয়স : 75 লিঙ্গ : পুরুষ	WB/13/087/165350 ফটো উপলব্ধ
715 নাম : তুফান ভৌমিক পিতার নাম: রতন ভৌমিক বাড়ির নং : n0125 বয়স : 36 লিঙ্গ : পুরুষ	LLR3296811 ফটো উপলব্ধ	716 নাম : সুতপা ভৌমিক স্বামীর নাম: মুরারী ভৌমিক বাড়ির নং : n0126 বয়স : 59 লিঙ্গ : মহিলা	WB/13/087/165386 ফটো উপলব্ধ	717 নাম : মনোজ ভৌমিক পিতার নাম: মহেন্দ্র ভৌমিক বাড়ির নং : n0126 বয়স : 66 লিঙ্গ : পুরুষ	WB/13/087/165844 ফটো উপলব্ধ
718 নাম : ইন্দ্রানী ভৌমিক স্বামীর নাম: মনোজ ভৌমিক বাড়ির নং : n0126 বয়স : 56 লিঙ্গ : মহিলা	LLR3082013 ফটো উপলব্ধ	719 নাম : অনমিত্র ভৌমিক পিতার নাম: ভোলানাথ ভৌমিক বাড়ির নং : n0208 বয়স : 46 লিঙ্গ : পুরুষ	LLR2414332 ফটো উপলব্ধ	720 নাম : দেবারতি ভৌমিক পিতার নাম: ভোলানাথ ভৌমিক বাড়ির নং : n0209 বয়স : 47 লিঙ্গ : মহিলা	LLR2414324 ফটো উপলব্ধ
721 নাম : সুধমা রানি ভৌমিক স্বামীর নাম: সুবোধ কুমার ভৌমিক বাড়ির নং : n0124 বয়স : 86 লিঙ্গ : মহিলা	ALD2148740 ফটো উপলব্ধ	722 নাম : সমীর কুমার ভৌমিক পিতার নাম: সুবোধ কুমার ভৌমিক বাড়ির নং : n0124 বয়স : 71 লিঙ্গ : পুরুষ	ALD2178655 ফটো উপলব্ধ	723 নাম : অঞ্জনা ভৌমিক স্বামীর নাম: সমীর কুমার ভৌমিক বাড়ির নং : n0124 বয়স : 61 লিঙ্গ : মহিলা	ALD2178754 ফটো উপলব্ধ
724 নাম : অমল ভৌমিক পিতার নাম: বীরেন্দ্র ভৌমিক বাড়ির নং : n0125 বয়স : 66 লিঙ্গ : পুরুষ	WB/13/087/165066 ফটো উপলব্ধ	725 নাম : বীনা ভৌমিক স্বামীর নাম: অমল ভৌমিক বাড়ির নং : n0125 বয়স : 63 লিঙ্গ : মহিলা	WB/13/087/165229 ফটো উপলব্ধ	726 নাম : রামপ্রসাদ ভৌমিক পিতার নাম: বীরেন্দ্রনাথ ভৌমিক বাড়ির নং : n0125 বয়স : 66 লিঙ্গ : পুরুষ	ALD2179356 ফটো উপলব্ধ
727 নাম : কাজল ভৌমিক স্বামীর নাম: রামপ্রসাদ ভৌমিক বাড়ির নং : n0125 বয়স : 61 লিঙ্গ : মহিলা	ALD2179489 ফটো উপলব্ধ	728 নাম : প্রশান্ত ভৌমিক পিতার নাম: রামপ্রসাদ ভৌমিক বাড়ির নং : n0125 বয়স : 43 লিঙ্গ : পুরুষ	LLR1963222 ফটো উপলব্ধ	729 নাম : প্রিয়াংকা ভৌমিক স্বামীর নাম: প্রশান্ত ভৌমিক বাড়ির নং : n0125 বয়স : 31 লিঙ্গ : মহিলা	ALD1615889 ফটো উপলব্ধ

730 নাম : স্বপন কুমার ভৌমিক পিতার নাম: সুবোধ কুমার ভৌমিক বাড়ির নং : n0124 বয়স : 60 লিঙ্গ : পুরুষ	ALD2149219 ফটো উপলব্ধ	731 নাম : শিব শঙ্কর ভৌমিক পিতার নাম: মহেন্দ্র নাথ ভৌমিক বাড়ির নং : n0126 বয়স : 75 লিঙ্গ : পুরুষ	ALD2520245 ফটো উপলব্ধ	732 নাম : রিতা ভৌমিক স্বামীর নাম: শিবশংকর ভৌমিক বাড়ির নং : n0126 বয়স : 65 লিঙ্গ : মহিলা	ALD2520252 ফটো উপলব্ধ
733 নাম : মৌ ভৌমিক স্বামীর নাম: তনয় ভৌমিক বাড়ির নং : এন125 বয়স : 27 লিঙ্গ : মহিলা	ALD1971316 ফটো উপলব্ধ	734 নাম : সংযুক্তা মজুমদার পিতার নাম: সুব্রত মজুমদার বাড়ির নং : n0110 বয়স : 33 লিঙ্গ : মহিলা	ALD1333657 ফটো উপলব্ধ	735 নাম : পরিমল মজুমদার পিতার নাম: অমল্য ভূষণ মজুমদার বাড়ির নং : n0142 বয়স : 61 লিঙ্গ : পুরুষ	LLR3082070 ফটো উপলব্ধ
736 নাম : ধ্রুবজ্যোতি মজুমদার পিতার নাম: কমলেশ মজুমদার বাড়ির নং : n0171 বয়স : 63 লিঙ্গ : পুরুষ	LLR1703214 ফটো উপলব্ধ	737 নাম : বুলু মজুমদার স্বামীর নাম: ধ্রুবজ্যোতি মজুমদার বাড়ির নং : n0171 বয়স : 56 লিঙ্গ : মহিলা	LLR0317792 ফটো উপলব্ধ	738 নাম : অপূর্ব মজুমদার পিতার নাম: কমলেশ মজুমদার বাড়ির নং : n0171 বয়স : 58 লিঙ্গ : পুরুষ	LLR0317800 ফটো উপলব্ধ
739 নাম : অরুণ মজুমদার পিতার নাম: কমলেশ বিষ্ণু মজুমদার বাড়ির নং : n0171 বয়স : 70 লিঙ্গ : পুরুষ	WB/13/087/165612 ফটো উপলব্ধ	740 নাম : শিখা মজুমদার স্বামীর নাম: অরুণ মজুমদার বাড়ির নং : n0171 বয়স : 60 লিঙ্গ : মহিলা	LLR2732766 ফটো উপলব্ধ	741 নাম : শীলা মজুমদার স্বামীর নাম: করুণা মজুমদার বাড়ির নং : n0173 বয়স : 71 লিঙ্গ : মহিলা	LLR3082021 ফটো উপলব্ধ
742 নাম : জহরলাল মজুমদার পিতার নাম: হীরালাল মজুমদার বাড়ির নং : n0175 বয়স : 83 লিঙ্গ : পুরুষ	ALD2178812 ফটো উপলব্ধ	743 নাম : সোলাঙ্কী মজুমদার পিতার নাম: শ্যামলেন্দু মজুমদার বাড়ির নং : n0142 বয়স : 30 লিঙ্গ : মহিলা	ALD1857838 ফটো উপলব্ধ	744 নাম : পাপিয়া মজুমদার স্বামীর নাম: পরিমল মজুমদার বাড়ির নং : n0142 বয়স : 51 লিঙ্গ : মহিলা	LLR0317875 ফটো উপলব্ধ
745 নাম : মিতা মজুমদার স্বামীর নাম: শ্যামলেন্দু মজুমদার বাড়ির নং : n0142 বয়স : 53 লিঙ্গ : মহিলা	ALD1333699 ফটো উপলব্ধ	746 নাম : শ্যামলেন্দু মজুমদার পিতার নাম: অমল্যভূষণ মজুমদার বাড়ির নং : n0142 বয়স : 68 লিঙ্গ : পুরুষ	LLR3082062 ফটো উপলব্ধ	747 নাম : পাপিয়া মজুমদার স্বামীর নাম: অপূর্ব মজুমদার বাড়ির নং : n0171 বয়স : 57 লিঙ্গ : মহিলা	DHW2959062 ফটো উপলব্ধ
748 নাম : বিশজিৎ মজুমদার পিতার নাম: জহরলাল মজুমদার বাড়ির নং : n0175 বয়স : 55 লিঙ্গ : পুরুষ	ALD2261220 ফটো উপলব্ধ	749 নাম : রুমা মজুমদার স্বামীর নাম: বিশজিৎ মজুমদার বাড়ির নং : n0175 বয়স : 48 লিঙ্গ : মহিলা	LLR2938231 ফটো উপলব্ধ	750 নাম : বিন্দুপ্রভা মজুমদার পিতার নাম: অরুণ মজুমদার বাড়ির নং : এন0171 বয়স : 25 লিঙ্গ : মহিলা	ALD2338184 ফটো উপলব্ধ
751 নাম : অনীশ মজুমদার পিতার নাম: অপূর্ব মজুমদার বাড়ির নং : বেসিডে হাবরা পোস্ট ওফিস বয়স : 25 লিঙ্গ : পুরুষ	ALD2123404 ফটো উপলব্ধ	752 নাম : সুরেন মন্ডল পিতার নাম: গোপাল মন্ডল বাড়ির নং : n0220 বয়স : 43 লিঙ্গ : পুরুষ	ALD1226810 ফটো উপলব্ধ	753 নাম : শিলা মল্লিক চৌধুরী স্বামীর নাম: দিলীপ চৌধুরী বাড়ির নং : n0169 বয়স : 66 লিঙ্গ : মহিলা	ALD2261873 ফটো উপলব্ধ
754 নাম : শুভঙ্কর মল্লিক চৌধুরী পিতার নাম: প্রদীপ কুমার মল্লিক চৌধুরী বাড়ির নং : n0169 বয়স : 44 লিঙ্গ : পুরুষ	LLR1960368 ফটো উপলব্ধ	755 নাম : ছবি মল্লিক চৌধুরী স্বামীর নাম: প্রদীপ মল্লিক চৌধুরী বাড়ির নং : n0169 বয়স : 73 লিঙ্গ : মহিলা	LLR0317990 ফটো উপলব্ধ	756 নাম : সন্দীপ কুমার মল্লিক চৌধুরী পিতার নাম: বিষ্ণুদাস মল্লিক চৌধুরী বাড়ির নং : n0169 বয়স : 80 লিঙ্গ : পুরুষ	LLR1703297 ফটো উপলব্ধ
757 নাম : শুক্লা মল্লিক চৌধুরী স্বামীর নাম: সন্দীপ কুমার মল্লিক চৌধুরী বাড়ির নং : n0169 বয়স : 69 লিঙ্গ : মহিলা	ALD2213817 ফটো উপলব্ধ	758 নাম : রুপশ্রী ঘোষ মল্লিক চৌধুরী স্বামীর নাম: শুভঙ্কর মল্লিক চৌধুরী বাড়ির নং : n0169 বয়স : 44 লিঙ্গ : মহিলা	LCX1304013 ফটো উপলব্ধ	759 নাম : শ্রীদীপ মল্লিক চৌধুরী পিতার নাম: দিলীপ কুমার মল্লিক চৌধুরী বাড়ির নং : n0169 বয়স : 36 লিঙ্গ : পুরুষ	ALD0978825 ফটো উপলব্ধ

বিধানসভা নির্বাচনক্ষেত্রের নং, নাম : 100-হাবড়া
ভাগ নং, নাম : 2-পোস্ট অফিস রোড, উঃ হাবড়া, বাদামতলা(অংশ)

760 নাম : সৌরভ মল্লিক চৌধুরী পিতার নাম: সন্দীপ মল্লিক চৌধুরী বাড়ির নং : n0169 বয়স : 35 লিঙ্গ : পুরুষ	ALD1063106 ফটো উপলব্ধ	761 নাম : অদ্বৈত তরফদার পিতার নাম: প্রদীপ তরফদার বাড়ির নং : n0169 বয়স : 34 লিঙ্গ : পুরুষ	ALD1226398 ফটো উপলব্ধ	762 নাম : সঙ্গীতা মল্লিক চৌধুরী দত্ত স্বামীর নাম: সৈকত মল্লিক চৌধুরী বাড়ির নং : n0211 বয়স : 41 লিঙ্গ : মহিলা	LLR2624377 ফটো উপলব্ধ
763 নাম : সৈকত মল্লিক চৌধুরী পিতার নাম: সন্দীপ মল্লিক চৌধুরী বাড়ির নং : n0211 বয়স : 43 লিঙ্গ : পুরুষ	LLR1960327 ফটো উপলব্ধ	764 নাম : ছায়া মিত্র স্বামীর নাম: সুভাষ মিত্র বাড়ির নং : n0619 বয়স : 76 লিঙ্গ : মহিলা	WB/13/087/063453 ফটো উপলব্ধ	Q 765 নাম : গীতা রাউথ পিতার নাম: যোগিন্দ্র রাউথ বাড়ির নং : বয়স : 30 লিঙ্গ : মহিলা	ALD1730084 ফটো উপলব্ধ
766 নাম : আকাশ রায় পিতার নাম: অলোক রায় বাড়ির নং : n0101 বয়স : 26 লিঙ্গ : পুরুষ	ALD2059566 ফটো উপলব্ধ	767 নাম : সুব্রত রায় পিতার নাম: সঞ্জিত রায় বাড়ির নং : n0201 বয়স : 42 লিঙ্গ : পুরুষ	LLR3296779 ফটো উপলব্ধ	768 নাম : সঞ্জিত রায় পিতার নাম: অজিত কুমার রায় বাড়ির নং : n0201 বয়স : 66 লিঙ্গ : পুরুষ	LLR0318063 ফটো উপলব্ধ
769 নাম : কৃষ্ণা রায়(পাল) স্বামীর নাম: সুশান্ত রায় বাড়ির নং : n0201 বয়স : 53 লিঙ্গ : মহিলা	ALD1168434 ফটো উপলব্ধ	770 নাম : সুশান্ত কুমার রায় পিতার নাম: অনিল রায় বাড়ির নং : n0201 বয়স : 66 লিঙ্গ : পুরুষ	ALD2456671 ফটো উপলব্ধ	771 নাম : লীলারানী রায় স্বামীর নাম: সনজিৎ রায় বাড়ির নং : n0201 বয়স : 57 লিঙ্গ : মহিলা	WB/13/087/114378 ফটো উপলব্ধ
772 নাম : নন্দিতা রায় স্বামীর নাম: শুভংকর রায় বাড়ির নং : n0174 বয়স : 52 লিঙ্গ : মহিলা	LLR1961267 ফটো উপলব্ধ	773 নাম : বাবলু রায় পিতার নাম: নরেন্দ্র রায় বাড়ির নং : n0190 বয়স : 60 লিঙ্গ : পুরুষ	LLR2732899 ফটো উপলব্ধ	774 নাম : স্বপ্না রায় স্বামীর নাম: বাবলু রায় বাড়ির নং : n0190 বয়স : 52 লিঙ্গ : মহিলা	LLR2732907 ফটো উপলব্ধ
775 নাম : মান্নি রায় পিতার নাম: বাবলু রায় বাড়ির নং : n0190 বয়স : 39 লিঙ্গ : মহিলা	LLR3178233 ফটো উপলব্ধ	776 নাম : অভি রায় পিতার নাম: বাবলু রায় বাড়ির নং : n0190 বয়স : 31 লিঙ্গ : পুরুষ	ALD1662998 ফটো উপলব্ধ	777 নাম : উজ্জ্বল শীল পিতার নাম: সুনীল শীল বাড়ির নং : n0578 বয়স : 27 লিঙ্গ : পুরুষ	ALD2003184 ফটো উপলব্ধ
778 নাম : সাধনা সূত্রধর স্বামীর নাম: উপেন সূত্রধর বাড়ির নং : n0146 বয়স : 66 লিঙ্গ : মহিলা	WB/13/087/165407 ফটো উপলব্ধ	779 নাম : স্বরস্বতী সূত্রধর মায়ের নাম: সাধনা সূত্রধর বাড়ির নং : n0146 বয়স : 46 লিঙ্গ : মহিলা	LLR1963057 ফটো উপলব্ধ	780 নাম : নব চন্দ্র দাস পিতার নাম: জিবন দাস বাড়ির নং : n0146 বয়স : 51 লিঙ্গ : মহিলা	ALD1490309 ফটো উপলব্ধ
781 নাম : শীলা দাস স্বামীর নাম: নবচন্দ্র দাস বাড়ির নং : n0146 বয়স : 49 লিঙ্গ : মহিলা	LLR2938298 ফটো উপলব্ধ	782 নাম : পৌরব সরকার পিতার নাম: আয়া সরকার বাড়ির নং : এন00206 বয়স : 31 লিঙ্গ : পুরুষ	ALD2350247 ফটো উপলব্ধ	783 নাম : সোনা সঞ্জয় সরকার পিতার নাম: সুভাস সরকার বাড়ির নং : n0191 বয়স : 50 লিঙ্গ : পুরুষ	ALD2339208 ফটো উপলব্ধ
784 নাম : শীর্ষেন্দু সরকার পিতার নাম: জহরলাল সরকার বাড়ির নং : n0404 বয়স : 47 লিঙ্গ : পুরুষ	GWZ1644046 ফটো উপলব্ধ	785 নাম : দেবশীষ সরকার পিতার নাম: মতিলাল সরকার বাড়ির নং : n0176 বয়স : 65 লিঙ্গ : পুরুষ	WB/13/087/165455 ফটো উপলব্ধ	786 নাম : সুভাসচন্দ্র সরকার পিতার নাম: শ্রীশ সরকার বাড়ির নং : n0164 বয়স : 76 লিঙ্গ : পুরুষ	LLR0318279 ফটো উপলব্ধ
787 নাম : সান্তনু সরকার পিতার নাম: রঞ্জিত সরকার বাড়ির নং : n0176 বয়স : 47 লিঙ্গ : পুরুষ	LLR1964097 ফটো উপলব্ধ	788 নাম : বর্নালী সরকার স্বামীর নাম: সুভাস সরকার বাড়ির নং : n0191 বয়স : 66 লিঙ্গ : মহিলা	WB/13/087/165902 ফটো উপলব্ধ	789 নাম : সুজয় চন্দ্র সরকার পিতার নাম: সুভাস সরকার বাড়ির নং : n0191 বয়স : 52 লিঙ্গ : পুরুষ	WB/13/087/165203 ফটো উপলব্ধ



790 নাম : মিলি সরকার স্বামীর নাম: সঞ্জয় সরকার বাড়ির নং : n0191 বয়স : 44 লিঙ্গ : মহিলা	ALD1779875 ফটো উপলব্ধ	791 নাম : সৌমী সরকার পিতার নাম: জহরলাল সরকার বাড়ির নং : n0445 বয়স : 44 লিঙ্গ : মহিলা	GWZ1644210 ফটো উপলব্ধ	792 নাম : গোবিন্দ সরকার পিতার নাম: সন্তোষ সরকার বাড়ির নং : n0206 বয়স : 57 লিঙ্গ : পুরুষ	GWZ1657329 ফটো উপলব্ধ
793 নাম : আন্না সরকার স্বামীর নাম: গোবিন্দ সরকার বাড়ির নং : n0206 বয়স : 49 লিঙ্গ : মহিলা	LLR1963081 ফটো উপলব্ধ	794 নাম : রীতা সরকার স্বামীর নাম: রনজীৎ সরকার বাড়ির নং : এন0176 বয়স : 61 লিঙ্গ : মহিলা	ALD2524247 ফটো উপলব্ধ	795 নাম : রণজীৎ সরকার পিতার নাম: মতিলাল সরকার বাড়ির নং : এন0176 বয়স : 71 লিঙ্গ : পুরুষ	ALD2524254 ফটো উপলব্ধ
796 নাম : পুতুল সাহা স্বামীর নাম: সুভাষ সাহা বাড়ির নং : এন0 বয়স : 48 লিঙ্গ : মহিলা	ALD1369958 ফটো উপলব্ধ	797 নাম : বিশ্বনাথ সাহা পিতার নাম: গনেশ সাহা বাড়ির নং : 01 বয়স : 66 লিঙ্গ : পুরুষ	ALD2532380 ফটো উপলব্ধ	798 নাম : প্রান্ত সাহা পিতার নাম: দীনাল চন্দ্র সাহা বাড়ির নং : N0043 বয়স : 22 লিঙ্গ : পুরুষ	ALD2291789 ফটো উপলব্ধ
799 নাম : কার্তিক সাহা পিতার নাম: গোপাল সাহা বাড়ির নং : n0162 বয়স : 49 লিঙ্গ : পুরুষ	ALD2260263 ফটো উপলব্ধ	800 নাম : সুজন শেখর হালদার পিতার নাম: নগেন্দ্র নাথ হালদার বাড়ির নং : n0148 বয়স : 55 লিঙ্গ : পুরুষ	ALD1858075 ফটো উপলব্ধ	801 নাম : অজিজিৎ সাহা পিতার নাম: গৌর গোপাল সাহা বাড়ির নং : n0007 বয়স : 57 লিঙ্গ : পুরুষ	ALD2457745 ফটো উপলব্ধ
802 নাম : বর্ণালী কর্মকার স্বামীর নাম: বলরাম কর্মকার বাড়ির নং : n0144 বয়স : 41 লিঙ্গ : মহিলা	LLR3296829 ফটো উপলব্ধ	803 নাম : অনীক সাহা পিতার নাম: গোপাল সাহা বাড়ির নং : এন138 বয়স : 21 লিঙ্গ : পুরুষ	ALD2509966 ফটো উপলব্ধ	804 নাম : জয়ন্তী সাহা স্বামীর নাম: স্বপ্নেন্দু সাহা বাড়ির নং : ১১৯ বয়স : 29 লিঙ্গ : মহিলা	XVM1585280 ফটো উপলব্ধ
805 নাম : বাপী সাহা পিতার নাম: বঙ্কিম সাহা বাড়ির নং : n0144 বয়স : 48 লিঙ্গ : পুরুষ	ALD1857820 ফটো উপলব্ধ	806 নাম : সৌমিক সাহা পিতার নাম: রবীন্দ্রনাথ সাহা বাড়ির নং : n0153 বয়স : 39 লিঙ্গ : পুরুষ	LLR3178217 ফটো উপলব্ধ	807 নাম : গৌরী সাহা পিতার নাম: বেনীমাধব সাহা বাড়ির নং : n0121 বয়স : 59 লিঙ্গ : মহিলা	WB/13/087/165899 ফটো উপলব্ধ
808 নাম : কাকলী সাহা স্বামীর নাম: বাসু সাহা বাড়ির নং : n0123 বয়স : 36 লিঙ্গ : মহিলা	REO0601591 ফটো উপলব্ধ	809 নাম : গোপাল সাহা পিতার নাম: যাদব চন্দ্র সাহা বাড়ির নং : n0138 বয়স : 59 লিঙ্গ : পুরুষ	WB/13/087/165811 ফটো উপলব্ধ	810 নাম : সন্ধ্যা রানী সাহা স্বামীর নাম: গৌর গোপাল সাহা বাড়ির নং : n0007 বয়স : 75 লিঙ্গ : মহিলা	WB/13/087/165930 ফটো উপলব্ধ
811 নাম : শান্তি রানী সাহা স্বামীর নাম: সঞ্জয় সাহা বাড়ির নং : n0490 বয়স : 41 লিঙ্গ : মহিলা	LLR2764835 ফটো উপলব্ধ	812 নাম : রীতা সাহা স্বামীর নাম: তপন সাহা বাড়ির নং : n0162 বয়স : 55 লিঙ্গ : মহিলা	ALD1858109 ফটো উপলব্ধ	813 নাম : পাপিয়া সাহা পিতার নাম: প্রশান্ত সাহা বাড়ির নং : n0161 বয়স : 38 লিঙ্গ : মহিলা	ALD1796945 ফটো উপলব্ধ
814 নাম : নিতা গোপাল সাহা পিতার নাম: কানাই সাহা বাড়ির নং : n0122 বয়স : 67 লিঙ্গ : পুরুষ	LLR2414647 ফটো উপলব্ধ	815 নাম : অনিতা সাহা স্বামীর নাম: নিত্যগোপাল সাহা বাড়ির নং : n0122 বয়স : 64 লিঙ্গ : মহিলা	WB/13/087/165368 ফটো উপলব্ধ	816 নাম : সুনিতা সাহা পিতার নাম: নিত্যগোপাল সাহা বাড়ির নং : n0122 বয়স : 39 লিঙ্গ : মহিলা	LLR2938025 ফটো উপলব্ধ
817 নাম : চায়না সাহা স্বামীর নাম: তপন সাহা বাড়ির নং : এন0147 বয়স : 66 লিঙ্গ : মহিলা	ALD2583615 ফটো উপলব্ধ	818 নাম : শব্দু সাহা পিতার নাম: গোপাল সাহা বাড়ির নং : n0147 বয়স : 54 লিঙ্গ : পুরুষ	ALD2179596 ফটো উপলব্ধ	819 নাম : শিমুল সাহা স্বামীর নাম: শব্দু সাহা বাড়ির নং : n0147 বয়স : 42 লিঙ্গ : মহিলা	CKW4541272 ফটো উপলব্ধ



বিধানসভা নির্বাচনক্ষেত্রের নং, নাম : 100-হাবড়া
ভাগ নং, নাম : 2-পোস্ট অফিস রোড, উঃ হাবড়া, বাদামতলা(অংশ)

820 নাম : তাপস সাহা পিতার নাম: তপন কুমার সাহা বাড়ির নং : n0147 বয়স : 34 লিঙ্গ : পুরুষ	ALD1333616 ফটো উপলব্ধ	821 নাম : জয়দেব সাহা পিতার নাম: জগুরাম সাহা বাড়ির নং : n0148 বয়স : 67 লিঙ্গ : পুরুষ	LLR3082278 ফটো উপলব্ধ	822 নাম : রত্না সাহা স্বামীর নাম: জয়দেব সাহা বাড়ির নং : n0148 বয়স : 55 লিঙ্গ : মহিলা	WB/13/087/165808 ফটো উপলব্ধ
823 নাম : রাকেশ সাহা পিতার নাম: জয়দেব সাহা বাড়ির নং : n0148 বয়স : 36 লিঙ্গ : পুরুষ	ALD0532796 ফটো উপলব্ধ	824 নাম : পবিতা সাহা স্বামীর নাম: পঞ্চানন সাহা বাড়ির নং : n0150 বয়স : 73 লিঙ্গ : মহিলা	WB/13/087/165893 ফটো উপলব্ধ	#2 825 নাম : তাপসী সাহা পিতার নাম: পঞ্চানন সাহা বাড়ির নং : n0150 বয়স : 53 লিঙ্গ : মহিলা	ALD2195576 ফটো উপলব্ধ
826 নাম : আশারানী সাহা স্বামীর নাম: কৃষ্ণপদ সাহা বাড়ির নং : n0151 বয়স : 77 লিঙ্গ : মহিলা	WB/13/087/165979 ফটো উপলব্ধ	827 নাম : জীবন সাহা পিতার নাম: কৃষ্ণপদ সাহা বাড়ির নং : n0151 বয়স : 59 লিঙ্গ : পুরুষ	LLR0318584 ফটো উপলব্ধ	828 নাম : সুজাতা সাহা স্বামীর নাম: জীবন সাহা বাড়ির নং : n0151 বয়স : 53 লিঙ্গ : মহিলা	LLR0318592 ফটো উপলব্ধ
829 নাম : মৌমিতা সাহা পিতার নাম: জীবন সাহা বাড়ির নং : n0151 বয়স : 37 লিঙ্গ : মহিলা	LLR3178167 ফটো উপলব্ধ	830 নাম : গোপাল সাহা পিতার নাম: কৃষ্ণদ সাহা বাড়ির নং : n0151 বয়স : 56 লিঙ্গ : পুরুষ	WB/13/087/165797 ফটো উপলব্ধ	831 নাম : দুলাল কুমার সাহা পিতার নাম: গনেশ সাহা বাড়ির নং : n0152 বয়স : 58 লিঙ্গ : পুরুষ	LLR0318667 ফটো উপলব্ধ
832 নাম : সুস্মিতা সাহা স্বামীর নাম: দুলাল সাহা বাড়ির নং : n0152 বয়স : 47 লিঙ্গ : মহিলা	ALD1615962 ফটো উপলব্ধ	833 নাম : স্বরূপা সাহা স্বামীর নাম: রবীন্দ্রনাথ সাহা বাড়ির নং : n0152 বয়স : 58 লিঙ্গ : মহিলা	LLR2414670 ফটো উপলব্ধ	834 নাম : সৌভিক সাহা পিতার নাম: দুলাল সাহা বাড়ির নং : 152/বি বয়স : 20 লিঙ্গ : পুরুষ	ALD2547214 ফটো উপলব্ধ
835 নাম : রবীন্দ্রনাথ সাহা পিতার নাম: গনেশ সাহা বাড়ির নং : n0153 বয়স : 68 লিঙ্গ : পুরুষ	ALD2244549 ফটো উপলব্ধ	836 নাম : রাখী সাহা পিতার নাম: রবীন্দ্রনাথ সাহা বাড়ির নং : n0153 বয়স : 43 লিঙ্গ : মহিলা	LLR3178209 ফটো উপলব্ধ	837 নাম : কানন সাহা স্বামীর নাম: শংর সাহা বাড়ির নং : n0117 বয়স : 63 লিঙ্গ : মহিলা	WB/13/087/165726 ফটো উপলব্ধ
838 নাম : তন্দ্রা সাহা স্বামীর নাম: সঞ্জয় সাহা বাড়ির নং : n0119 বয়স : 63 লিঙ্গ : মহিলা	LLR0318998 ফটো উপলব্ধ	839 নাম : সঞ্জয় কুমার সাহা পিতার নাম: বিনোদবিহারী সাহা বাড়ির নং : n0119 বয়স : 69 লিঙ্গ : পুরুষ	WB/13/087/165882 ফটো উপলব্ধ	840 নাম : রনিতা সাহা পিতার নাম: নিত্যগোপাল সাহা বাড়ির নং : n0122 বয়স : 31 লিঙ্গ : মহিলা	ALD1490234 ফটো উপলব্ধ
841 নাম : সন্ধ্যা সাহা স্বামীর নাম: গোবিন্দ সাহা বাড়ির নং : n0123 বয়স : 73 লিঙ্গ : মহিলা	WB/13/087/165703 ফটো উপলব্ধ	842 নাম : বাসু সাহা পিতার নাম: গোবিন্দ সাহা বাড়ির নং : n0123 বয়স : 51 লিঙ্গ : পুরুষ	LLR1962547 ফটো উপলব্ধ	843 নাম : গুপী সাহা পিতার নাম: গোবিন্দ সাহা বাড়ির নং : n0123 বয়স : 49 লিঙ্গ : পুরুষ	LLR1962299 ফটো উপলব্ধ
844 নাম : গোবিন্দচন্দ্র সাহা পিতার নাম: অর্জুন সাহা বাড়ির নং : n0137 বয়স : 71 লিঙ্গ : পুরুষ	WB/13/087/165584 ফটো উপলব্ধ	845 নাম : গীতা সাহা পিতার নাম: গোবিন্দ সাহা বাড়ির নং : n0137 বয়স : 63 লিঙ্গ : মহিলা	WB/13/087/165508 ফটো উপলব্ধ	846 নাম : গৌতম সাহা পিতার নাম: গোবিন্দ সাহা বাড়ির নং : n0137 বয়স : 42 লিঙ্গ : পুরুষ	LLR2414639 ফটো উপলব্ধ
847 নাম : মায়ী রানী সাহা স্বামীর নাম: অজিত সাহা বাড়ির নং : n0138 বয়স : 80 লিঙ্গ : মহিলা	WB/13/088/285292 ফটো উপলব্ধ	848 নাম : পম্পা সাহা স্বামীর নাম: গোপাল সাহা বাড়ির নং : n0138 বয়স : 46 লিঙ্গ : মহিলা	GWZ1643774 ফটো উপলব্ধ	849 নাম : মিনতী সাহা স্বামীর নাম: মাধবচন্দ্র সাহা বাড়ির নং : n0139 বয়স : 76 লিঙ্গ : মহিলা	WB/13/087/165510 ফটো উপলব্ধ



বিধানসভা নির্বাচনক্ষেত্রের নং, নাম : 100-হাবড়া
ভাগ নং, নাম : 2-পোস্ট অফিস রোড, উঃ হাবড়া, বাদামতলা(অংশ)

850 নাম : শম্পা সাহা স্বামীর নাম: সুজিত সাহা বাড়ির নং : n0139 বয়স : 49 লিঙ্গ : মহিলা	ALD2199321 ফটো উপলব্ধ	851 নাম : অজিত সাহা পিতার নাম: মাধবচন্দ্র সাহা বাড়ির নং : n0139 বয়স : 53 লিঙ্গ : পুরুষ	ALD2592756 ফটো উপলব্ধ	852 নাম : পম্পা সাহা স্বামীর নাম: অজিত সাহা বাড়ির নং : n0139 বয়স : 48 লিঙ্গ : মহিলা	ALD0532408 ফটো উপলব্ধ
853 নাম : নমিতা সাহা স্বামীর নাম: বঙ্কিম সাহা বাড়ির নং : n0144 বয়স : 66 লিঙ্গ : মহিলা	WB/13/087/165810 ফটো উপলব্ধ	854 নাম : টুসি সাহা স্বামীর নাম: জয়দেব সাহা বাড়ির নং : n0179 বয়স : 46 লিঙ্গ : মহিলা	GWZ1567957 ফটো উপলব্ধ	855 নাম : প্রশান্ত সাহা পিতার নাম: গোপাল সাহা বাড়ির নং : n0161 বয়স : 61 লিঙ্গ : পুরুষ	ALD2178994 ফটো উপলব্ধ
856 নাম : প্রণয় সাহা পিতার নাম: প্রশান্ত সাহা বাড়ির নং : n0161 বয়স : 35 লিঙ্গ : পুরুষ	ALD0963132 ফটো উপলব্ধ	857 নাম : অঞ্জলী সাহা স্বামীর নাম: গোপাল সাহা বাড়ির নং : n0162 বয়স : 76 লিঙ্গ : মহিলা	WB/13/087/165904 ফটো উপলব্ধ	858 নাম : কনিকা সাহা স্বামীর নাম: প্রশান্ত সাহা বাড়ির নং : n0162 বয়স : 53 লিঙ্গ : মহিলা	ALD2179109 ফটো উপলব্ধ
859 নাম : তপন সাহা পিতার নাম: জগবন্ধু সাহা বাড়ির নং : n0162 বয়স : 51 লিঙ্গ : পুরুষ	WB/13/087/165405 ফটো উপলব্ধ	Q 860 নাম : সধিতা সাহা পিতার নাম: তপন সাহা বাড়ির নং : বয়স : 40 লিঙ্গ : মহিলা	LLR2938215 ফটো উপলব্ধ	861 নাম : কৃতান সাহা পিতার নাম: কার্তিক সাহা বাড়ির নং : এন053 বয়স : 21 লিঙ্গ : পুরুষ	ALD2550457 ফটো উপলব্ধ
862 নাম : বর্না সাহা স্বামীর নাম: জহরলাল সাহা বাড়ির নং : n0179 বয়স : 57 লিঙ্গ : মহিলা	WB/13/087/165868 ফটো উপলব্ধ	Q 863 নাম : জয়দেব সাহা পিতার নাম: জহরলাল সাহা বাড়ির নং : বয়স : 46 লিঙ্গ : পুরুষ	LLR2622918 ফটো উপলব্ধ	864 নাম : প্রসেনজীৎ সাহা পিতার নাম: জহরলাল সাহা বাড়ির নং : n0179 বয়স : 40 লিঙ্গ : পুরুষ	LLR2938009 ফটো উপলব্ধ
865 নাম : সত্য গোপাল সাহা পিতার নাম: কানাই লাল সাহা বাড়ির নং : 21 বয়স : 78 লিঙ্গ : পুরুষ	ALD2238723 ফটো উপলব্ধ	866 নাম : সন্জয় সাহা পিতার নাম: সত্যগোপাল সাহা বাড়ির নং : n0192 বয়স : 50 লিঙ্গ : পুরুষ	ALD2213791 ফটো উপলব্ধ	867 নাম : স্বপ্নেন্দু সাহা পিতার নাম: সঞ্জয় সাহা বাড়ির নং : n0119 বয়স : 36 লিঙ্গ : পুরুষ	ALD0963215 ফটো উপলব্ধ
868 নাম : অমিতা সাহা স্বামীর নাম: সুধীরচন্দ্র সাহা বাড়ির নং : n0120 বয়স : 72 লিঙ্গ : মহিলা	WB/13/087/165443 ফটো উপলব্ধ	869 নাম : দীপা সিংহ স্বামীর নাম: দীপক সিংহ বাড়ির নং : n0155 বয়স : 55 লিঙ্গ : মহিলা	LLR3082419 ফটো উপলব্ধ	870 নাম : দিপংকর সিংহ পিতার নাম: দীপক সিংহ বাড়ির নং : n0155 বয়স : 41 লিঙ্গ : পুরুষ	ALD0533265 ফটো উপলব্ধ
871 নাম : চৈতালী দাস (দত্ত বণিক) স্বামীর নাম: রনজিৎ দাস বাড়ির নং : n0082 বয়স : 49 লিঙ্গ : মহিলা	LLR3276300 ফটো উপলব্ধ	872 নাম : সৌমদীপ সিন্হা মায়ের নাম: তনুশ্রী সিন্হা বাড়ির নং : n0154 বয়স : 29 লিঙ্গ : পুরুষ	REO1907054 ফটো উপলব্ধ	873 নাম : সলিল সিংহ পিতার নাম: মহেন্দ্রলাল সিংহ বাড়ির নং : n0157 বয়স : 77 লিঙ্গ : পুরুষ	LLR2733251 ফটো উপলব্ধ
874 নাম : সৈকত সিংহ পিতার নাম: সলিল সিংহ বাড়ির নং : n0157 বয়স : 39 লিঙ্গ : পুরুষ	LLR2937977 ফটো উপলব্ধ	875 নাম : নিখিল সিংহ পিতার নাম: মহেন্দ্রলাল সিংহ বাড়ির নং : n0157 বয়স : 67 লিঙ্গ : পুরুষ	WB/13/087/165142 ফটো উপলব্ধ	876 নাম : জয়ন্তী সিংহ স্বামীর নাম: নিখিল সিংহ বাড়ির নং : n0157 বয়স : 63 লিঙ্গ : মহিলা	WB/13/087/165411 ফটো উপলব্ধ
877 নাম : ইলা সিংহ স্বামীর নাম: সলীল সিংহ বাড়ির নং : n0157 বয়স : 64 লিঙ্গ : মহিলা	LLR3082435 ফটো উপলব্ধ	878 নাম : প্রদীপ সিংহ পিতার নাম: নির্মলেন্দু সিংহ বাড়ির নং : n0158 বয়স : 59 লিঙ্গ : পুরুষ	WB/13/087/165415 ফটো উপলব্ধ	879 নাম : সুরজিৎ সিংহ পিতার নাম: নির্মলেন্দু সিংহ বাড়ির নং : n0158 বয়স : 55 লিঙ্গ : পুরুষ	WB/13/087/165226 ফটো উপলব্ধ



বিধানসভা নির্বাচনক্ষেত্রের নং, নাম : 100-হাবড়া
ভাগ নং, নাম : 2-পোস্ট অফিস রোড, উঃ হাবড়া, বাদামতলা(অংশ)

880 নাম : লীনা সিংহ স্বামীর নাম: প্রদীপ কুমার সিংহ বাড়ির নং : n0158 বয়স : 55 লিঙ্গ : মহিলা	LLR1963990 ফটো উপলব্ধ	881 নাম : প্রকৃতি সিংহ পিতার নাম: প্রবীর সিংহ বাড়ির নং : n0149 বয়স : 30 লিঙ্গ : মহিলা	ALD1858042 ফটো উপলব্ধ	882 নাম : শীলা সিংহ স্বামীর নাম: সুরজিৎ সিংহ বাড়ির নং : n0158 বয়স : 50 লিঙ্গ : মহিলা	GWZ2798577 ফটো উপলব্ধ
883 নাম : পৌতম সিংহ পিতার নাম: বিমল সিংহ বাড়ির নং : n0156 বয়স : 49 লিঙ্গ : পুরুষ	WB/13/087/165689 ফটো উপলব্ধ	884 নাম : মৌসুমী সিংহ পিতার নাম: বিশ্বজিৎ সিংহ বাড়ির নং : n0156 বয়স : 29 লিঙ্গ : মহিলা	ALD1743939 ফটো উপলব্ধ	885 নাম : শুরা সিংহ স্বামীর নাম: বিশ্বজিৎ সিংহ বাড়ির নং : n0156 বয়স : 49 লিঙ্গ : মহিলা	WB/13/087/165416 ফটো উপলব্ধ
886 নাম : বিশ্বজিৎ সিংহ পিতার নাম: বিমল সিংহ বাড়ির নং : n0156 বয়স : 51 লিঙ্গ : পুরুষ	WB/13/087/165881 ফটো উপলব্ধ	887 নাম : শান্তি সিংহ স্বামীর নাম: বিমল সিংহ বাড়ির নং : n0156 বয়স : 86 লিঙ্গ : মহিলা	WB/13/087/165412 ফটো উপলব্ধ	888 নাম : বলাই সিংহ পিতার নাম: নকুলেশ্বর সিংহ বাড়ির নং : n0155 বয়স : 66 লিঙ্গ : পুরুষ	LLR3082336 ফটো উপলব্ধ
889 নাম : কাবেরী সিংহ পিতার নাম: কানাই সিংহ বাড়ির নং : n0155 বয়স : 38 লিঙ্গ : মহিলা	ALD1063213 ফটো উপলব্ধ	890 নাম : সীমা সিংহ স্বামীর নাম: কানাই সিংহ বাড়ির নং : n0155 বয়স : 59 লিঙ্গ : মহিলা	WB/13/087/165414 ফটো উপলব্ধ	891 নাম : কানাই সিংহ পিতার নাম: নকুলেশ্বর সিংহ বাড়ির নং : n0155 বয়স : 69 লিঙ্গ : পুরুষ	LLR3082328 ফটো উপলব্ধ
892 নাম : চিত্রা সিংহ স্বামীর নাম: কমল সিংহ বাড়ির নং : n0155 বয়স : 63 লিঙ্গ : মহিলা	LLR3082344 ফটো উপলব্ধ	893 নাম : কমল সিংহ পিতার নাম: নকুলেশ্বর সিংহ বাড়ির নং : n0155 বয়স : 76 লিঙ্গ : পুরুষ	WB/13/087/165291 ফটো উপলব্ধ	894 নাম : শান্ত সিংহ পিতার নাম: জিতেন্দ্রলাল সিংহ বাড়ির নং : 01 বয়স : 62 লিঙ্গ : পুরুষ	ALD2633170 ফটো উপলব্ধ
895 নাম : সমরেন্দ্র সিংহ পিতার নাম: জিতেন্দ্রলাল সিংহ বাড়ির নং : n0154 বয়স : 64 লিঙ্গ : পুরুষ	WB/13/087/165622 ফটো উপলব্ধ	896 নাম : রতনেন্দ্র সিংহ পিতার নাম: জিতেন্দ্রলাল সিংহ বাড়ির নং : n0154 বয়স : 66 লিঙ্গ : পুরুষ	WB/13/087/165395 ফটো উপলব্ধ	897 নাম : চিরঞ্জিৎ সিংহ পিতার নাম: প্রবীর সিংহ বাড়ির নং : n0154 বয়স : 38 লিঙ্গ : পুরুষ	LLR2938017 ফটো উপলব্ধ
898 নাম : প্রসেনজিৎ সিংহ পিতার নাম: প্রবীর সিংহ বাড়ির নং : n0154 বয়স : 39 লিঙ্গ : পুরুষ	LLR2734564 ফটো উপলব্ধ	899 নাম : সন্ধ্যা সিংহ স্বামীর নাম: প্রবীর সিংহ বাড়ির নং : n0154 বয়স : 63 লিঙ্গ : মহিলা	WB/13/087/165872 ফটো উপলব্ধ	900 নাম : বাচ্চি সিংহ অন্যান্য: সুজিত সিংহ বাড়ির নং : n0143 বয়স : 61 লিঙ্গ : মহিলা	WB/13/087/165347 ফটো উপলব্ধ
901 নাম : তপন সিংহ পিতার নাম: জিতেন্দ্রলাল সিংহ বাড়ির নং : n0154 বয়স : 72 লিঙ্গ : পুরুষ	LLR2733129 ফটো উপলব্ধ	902 নাম : প্রনব কুমার সিংহ পিতার নাম: প্রদীপ কুমার সিংহ বাড়ির নং : n0158 বয়স : 29 লিঙ্গ : পুরুষ	ALD1857978 ফটো উপলব্ধ	903 নাম : তুলসী সিংহ স্বামীর নাম: রতনেন্দ্র সিংহ বাড়ির নং : বয়স : 37 লিঙ্গ : মহিলা	REO1825850 ফটো উপলব্ধ
904 নাম : রাখী সিংহ স্বামীর নাম: কল্যান সিংহ বাড়ির নং : n0472 বয়স : 37 লিঙ্গ : মহিলা	ALD0920991 ফটো উপলব্ধ	905 নাম : কৃষ্ণেন্দ্র সিংহ পিতার নাম: কানাইনন্দ সিংহ বাড়ির নং : n0155 বয়স : 28 লিঙ্গ : পুরুষ	ALD1857960 ফটো উপলব্ধ	906 নাম : তনুশ্রী সিনহা পিতার নাম: দুলাল রাহা বাড়ির নং : n0154 বয়স : 50 লিঙ্গ : মহিলা	ALD2417475 ফটো উপলব্ধ
907 নাম : অরুণেন্দ্র সিংহ পিতার নাম: ভুবনেশ্বর সিংহ বাড়ির নং : n0148 বয়স : 77 লিঙ্গ : পুরুষ	LLR3082351 ফটো উপলব্ধ	908 নাম : বাবাই সিংহ পিতার নাম: কমল সিংহ বাড়ির নং : n0155 বয়স : 38 লিঙ্গ : পুরুষ	LLR2938058 ফটো উপলব্ধ	909 নাম : সুজিৎ সিংহ পিতার নাম: নলিনী সিংহ বাড়ির নং : n0143 বয়স : 71 লিঙ্গ : পুরুষ	ALD2185072 ফটো উপলব্ধ



বিধানসভা নির্বাচনক্ষেত্রের নং, নাম : 100-হাবড়া
ভাগ নং, নাম : 2-পোস্ট অফিস রোড, উঃ হাবড়া, বাদামতলা(অংশ)

910 নাম : কৃষ্ণা সিংহ স্বামীর নাম: প্রবীর সিংহ বাড়ির নং : n0149 বয়স : 52 লিঙ্গ : মহিলা	WB/13/087/207128 ফটো উপলব্ধ	911 নাম : ঋত্বিক সিংহ পিতার নাম: প্রবীর সিংহ বাড়ির নং : n0149 বয়স : 26 লিঙ্গ : পুরুষ	ALD2059475 ফটো উপলব্ধ	912 নাম : প্রবীর সিংহ পিতার নাম: সুধাংশু রঞ্জন সিংহ বাড়ির নং : n0149 বয়স : 61 লিঙ্গ : পুরুষ	LLR1703933 ফটো উপলব্ধ
913 নাম : দেবব্রত সিনহা পিতার নাম: নিখিল সিনহা বাড়ির নং : n0057 বয়স : 43 লিঙ্গ : পুরুষ	LLR2414852 ফটো উপলব্ধ	914 নাম : মনিকা সিংহ স্বামীর নাম: বলাই সিংহ বাড়ির নং : n0155 বয়স : 61 লিঙ্গ : মহিলা	ALD2524262 ফটো উপলব্ধ	915 নাম : শুভ্রা সিনহা ঘোষ স্বামীর নাম: বিক্রমজীত সিনহা বাড়ির নং : n0614 বয়স : 34 লিঙ্গ : মহিলা	ALD1161801 ফটো উপলব্ধ
916 নাম : অর্পিতা সিনহা(মন্ডল) স্বামীর নাম: দেবব্রত সিনহা বাড়ির নং : n0620 বয়স : 30 লিঙ্গ : মহিলা	ALD1615285 ফটো উপলব্ধ	917 নাম : সৌম্যজীৎ নাথ পিতার নাম: সঞ্জল নাথ বাড়ির নং : এন0134 বয়স : 26 লিঙ্গ : পুরুষ	RQL2526598 ফটো উপলব্ধ	918 নাম : মধুমিতা সেন বসু স্বামীর নাম: দেবব্রত সেন বাড়ির নং : এন0138 বয়স : 45 লিঙ্গ : মহিলা	RQL2100089 ফটো উপলব্ধ
Q 919 নাম : নিপা (হালদার) সেন স্বামীর নাম: বাপ্পা সেন বাড়ির নং : বয়স : 37 লিঙ্গ : মহিলা	ALD1662964 ফটো উপলব্ধ	920 নাম : বাপ্পা সেন পিতার নাম: কালাচাঁদ সেন বাড়ির নং : n0136 বয়স : 44 লিঙ্গ : পুরুষ	LLR2734580 ফটো উপলব্ধ	921 নাম : শিবু সেন পিতার নাম: নকুলচন্দ্র সেন বাড়ির নং : n0136 বয়স : 61 লিঙ্গ : পুরুষ	WB/13/087/165804 ফটো উপলব্ধ
922 নাম : দীপালী সেন স্বামীর নাম: রঞ্জিত কুমার সেন বাড়ির নং : n0134 বয়স : 77 লিঙ্গ : মহিলা	WB/13/087/165819 ফটো উপলব্ধ	923 নাম : শিপ্রা সেন স্বামীর নাম: সলিল সেন বাড়ির নং : n0134 বয়স : 68 লিঙ্গ : মহিলা	WB/13/087/165825 ফটো উপলব্ধ	924 নাম : বানীরত্ন সেন পিতার নাম: রঞ্জিত সেন বাড়ির নং : n0134 বয়স : 49 লিঙ্গ : পুরুষ	LLR1703040 ফটো উপলব্ধ
925 নাম : পম্পা সেন স্বামীর নাম: বানীরত্ন সেন বাড়ির নং : n0134 বয়স : 44 লিঙ্গ : মহিলা	GWZ1523760 ফটো উপলব্ধ	926 নাম : অঙ্কিতা সেন পিতার নাম: সুনীল কুমার সেন বাড়ির নং : n0135 বয়স : 38 লিঙ্গ : মহিলা	ALD1168509 ফটো উপলব্ধ	927 নাম : শোভা সেন স্বামীর নাম: কালাচাঁদ সেন বাড়ির নং : n0136 বয়স : 66 লিঙ্গ : মহিলা	WB/13/087/165807 ফটো উপলব্ধ
928 নাম : বৈশালী সেন পিতার নাম: সলিল কুমার সেন বাড়ির নং : n0212 বয়স : 40 লিঙ্গ : মহিলা	LLR2734606 ফটো উপলব্ধ	929 নাম : দেবব্রত সেন পিতার নাম: রনজিৎ কুমার সেন বাড়ির নং : n0134 বয়স : 52 লিঙ্গ : পুরুষ	LLR3082492 ফটো উপলব্ধ	930 নাম : সুনীল কুমার সেন পিতার নাম: হরেন্দ্র কুমার সেন বাড়ির নং : n0135 বয়স : 70 লিঙ্গ : পুরুষ	WB/13/087/165359 ফটো উপলব্ধ
931 নাম : গীতা সেন স্বামীর নাম: সুনীল কুমার সেন বাড়ির নং : n0135 বয়স : 63 লিঙ্গ : মহিলা	WB/13/087/165821 ফটো উপলব্ধ	932 নাম : ললিতা বিশ্বাস স্বামীর নাম: অমলেন্দু বিশ্বাস বাড়ির নং : n0136 বয়স : 49 লিঙ্গ : মহিলা	ALD1857879 ফটো উপলব্ধ	933 নাম : অর্পন বিশ্বাস পিতার নাম: অমলেন্দু বিশ্বাস বাড়ির নং : n0135 বয়স : 30 লিঙ্গ : পুরুষ	ALD1857887 ফটো উপলব্ধ
934 নাম : সবিতা সেন স্বামীর নাম: শিবু সেন বাড়ির নং : n0136 বয়স : 51 লিঙ্গ : মহিলা	LLR2733335 ফটো উপলব্ধ	935 নাম : বিট্টু মন্ডল পিতার নাম: বলাই মন্ডল বাড়ির নং : n0136 বয়স : 38 লিঙ্গ : পুরুষ	LLR2938090 ফটো উপলব্ধ	936 নাম : স্বপ্না মন্ডল স্বামীর নাম: বিট্টু মন্ডল বাড়ির নং : n0136 বয়স : 30 লিঙ্গ : মহিলা	ALD1615871 ফটো উপলব্ধ
937 নাম : পঙ্কজ হালদার পিতার নাম: পুলিন হালদার বাড়ির নং : n0415 বয়স : 44 লিঙ্গ : পুরুষ	ALD1857861 ফটো উপলব্ধ	938 নাম : প্রবীর হালদার পিতার নাম: পুলিন হালদার বাড়ির নং : n0415 বয়স : 36 লিঙ্গ : পুরুষ	ALD1857853 ফটো উপলব্ধ	939 নাম : পতিত পাবন হালদার পিতার নাম: পুলিন হালদার বাড়ির নং : n0415 বয়স : 42 লিঙ্গ : পুরুষ	ALD1662980 ফটো উপলব্ধ

<p>940</p> <p>নাম : নিত্য কুণ্ডু পিতার নাম : অনিল কুণ্ডু বাড়ির নং : এন0007 হাবড়া 100/152 বয়স : 33 লিঙ্গ : পুরুষ</p> <p>ফটো উপলব্ধ</p>	YMM3265220	<p>941</p> <p>নাম : লক্ষ্মী নাথক মায়ের নাম : বিণতা পাত্র বাড়ির নং : এন0151 বয়স : 50 লিঙ্গ : মহিলা</p> <p>ফটো উপলব্ধ</p>	UOQ2069540	<p>942</p> <p>নাম : তৃষা দাস পিতার নাম : তুষার দাস বাড়ির নং : এন0145 বয়স : 25 লিঙ্গ : মহিলা</p> <p>ফটো উপলব্ধ</p>	ALD2607489
<p>943</p> <p>নাম : অয়ন শীল পিতার নাম : গোপাল শীল বাড়ির নং : এন/এ বয়স : 19 লিঙ্গ : পুরুষ</p> <p>ফটো উপলব্ধ</p>	ALD2616811	<p>944</p> <p>নাম : দীপেন্দ্র বিশ্বাস পিতার নাম : প্রদীপ বিশ্বাস বাড়ির নং : 01 বয়স : 20 লিঙ্গ : পুরুষ</p> <p>ফটো উপলব্ধ</p>	ALD2624963	<p>945</p> <p>নাম : মান্নি সাহা মায়ের নাম : পুতুল সাহা বাড়ির নং : এন01 বয়স : 29 লিঙ্গ : মহিলা</p> <p>ফটো উপলব্ধ</p>	ALD2630333
<p>946</p> <p>নাম : পিয়াস বিশ্বাস পিতার নাম : প্রদ্যুত বিশ্বাস বাড়ির নং : এন0115 বয়স : 19 লিঙ্গ : পুরুষ</p> <p>ফটো উপলব্ধ</p>	ALD2635597	<p>947</p> <p>নাম : প্রিয়ম বিশ্বাস পিতার নাম : প্রদ্যুত বিশ্বাস বাড়ির নং : এন0115 বয়স : 19 লিঙ্গ : পুরুষ</p> <p>ফটো উপলব্ধ</p>	ALD2635605	<p>948</p> <p>নাম : শুভম দাস পিতার নাম : চন্দ্র শেখর দাস বাড়ির নং : 01 বয়স : 19 লিঙ্গ : পুরুষ</p> <p>ফটো উপলব্ধ</p>	ALD2636702
<p>949</p> <p>নাম : বিশাল বিশ্বাস পিতার নাম : বিমল বিশ্বাস বাড়ির নং : এন0113 বয়স : 29 লিঙ্গ : পুরুষ</p> <p>ফটো উপলব্ধ</p>	ALD2637213	<p>950</p> <p>নাম : সুমন কুমার দাস পিতার নাম : কার্তিক চন্দ্র দাস বাড়ির নং : এন/ও-কার্তিক চন্দ্র দাস বয়স : 40 লিঙ্গ : পুরুষ</p> <p>ফটো উপলব্ধ</p>	CKW4887410	<p>951</p> <p>নাম : তৃষা দত্ত পিতার নাম : তপন দত্ত বাড়ির নং : 01 বয়স : 19 লিঙ্গ : মহিলা</p> <p>ফটো উপলব্ধ</p>	ALD2643104
<p>952</p> <p>নাম : সুপ্রিয় সিংহ পিতার নাম : সুরজিৎ সিংহ বাড়ির নং : হাবড়া বয়স : 21 লিঙ্গ : পুরুষ</p> <p>ফটো উপলব্ধ</p>	ALD2643856	<p>953</p> <p>নাম : সায়ন সাহা পিতার নাম : গোপাল সাহা বাড়ির নং : এন0151 বয়স : 19 লিঙ্গ : পুরুষ</p> <p>ফটো উপলব্ধ</p>	ALD2646313	<p>954</p> <p>নাম : সানিয়া সাহা পিতার নাম : অজিত সাহা বাড়ির নং : 01 বয়স : 21 লিঙ্গ : মহিলা</p> <p>ফটো উপলব্ধ</p>	ALD2650273

বিধানসভা নির্বাচনক্ষেত্রের নং, নাম : 100-হা-বড়া
ভাগ নং, নাম : 3-নষ্ট পাড়া, লেনিন নগর(অংশ)

955 নাম : বিশ্বনাথ কুন্ডু পিতার নাম: অধীর কুন্ডু বাড়ির নং : n0245 বয়স : 52 লিঙ্গ : পুরুষ	LLR2415446 ফটো উপলব্ধ	956 নাম : মনিকা কুন্ডু স্বামীর নাম: কালাচাঁদ কুন্ডু বাড়ির নং : 01 বয়স : 46 লিঙ্গ : মহিলা	LLR3083730 ফটো উপলব্ধ	957 নাম : চন্দন কুন্ডু পিতার নাম: বৈদ্যনাথ কুন্ডু বাড়ির নং : n0229 বয়স : 42 লিঙ্গ : পুরুষ	ALD1168657 ফটো উপলব্ধ
958 নাম : বিভা কুন্ডু স্বামীর নাম: শচীন্দ্র কুন্ডু বাড়ির নং : n0231 বয়স : 77 লিঙ্গ : মহিলা	WB/13/087/165418 ফটো উপলব্ধ	959 নাম : সঞ্জীব কুন্ডু পিতার নাম: শচীন্দ্র কুন্ডু বাড়ির নং : n0231 বয়স : 48 লিঙ্গ : পুরুষ	LLR2733509 ফটো উপলব্ধ	960 নাম : রুমা কুন্ডু (নক্ষর) স্বামীর নাম: সঞ্জীব কুন্ডু বাড়ির নং : n0231 বয়স : 43 লিঙ্গ : মহিলা	ALD0963280 ফটো উপলব্ধ
961 নাম : শিশির কুন্ডু পিতার নাম: অধীর কুন্ডু বাড়ির নং : n0245 বয়স : 52 লিঙ্গ : পুরুষ	LLR2415453 ফটো উপলব্ধ	962 নাম : সায়েন কুন্ডু পিতার নাম: কালাচাঁদ কুন্ডু বাড়ির নং : 11 বয়স : 21 লিঙ্গ : পুরুষ	ALD2498178 ফটো উপলব্ধ	963 নাম : সুমন কুন্ডু পিতার নাম: দুলাল কুন্ডু বাড়ির নং : n0237 বয়স : 41 লিঙ্গ : পুরুষ	ALD2006575 ফটো উপলব্ধ
964 নাম : কালাচাঁদ কুন্ডু পিতার নাম: ভুবনেশ্বর কুন্ডু বাড়ির নং : n0237 বয়স : 64 লিঙ্গ : পুরুষ	WB/13/087/165530 ফটো উপলব্ধ	965 নাম : কাকলী গাইন স্বামীর নাম: অমিত গাইন বাড়ির নং : n0254 বয়স : 38 লিঙ্গ : মহিলা	ALD0533604 ফটো উপলব্ধ	966 নাম : অমর গাইন পিতার নাম: ভগীরথ গাইন বাড়ির নং : n0254 বয়স : 61 লিঙ্গ : পুরুষ	WB/13/087/165383 ফটো উপলব্ধ
967 নাম : রীতা গাইন স্বামীর নাম: অমর গাইন বাড়ির নং : n0254 বয়স : 55 লিঙ্গ : মহিলা	ALD2197176 ফটো উপলব্ধ	968 নাম : সুমিত্রা ঘোষ স্বামীর নাম: মৃত্যুঞ্জয় ঘোষ বাড়ির নং : n0233 বয়স : 54 লিঙ্গ : মহিলা	ALD1858141 ফটো উপলব্ধ	969 নাম : মৃত্যুঞ্জয় ঘোষ পিতার নাম: পরেশ চন্দ্র ঘোষ বাড়ির নং : n0233 বয়স : 56 লিঙ্গ : পুরুষ	ALD1858158 ফটো উপলব্ধ
970 নাম : বিশ্বজিৎ ঘোষ পিতার নাম: রনজিৎ ঘোষ বাড়ির নং : n0233 বয়স : 50 লিঙ্গ : পুরুষ	LLR3082641 ফটো উপলব্ধ	971 নাম : বীনা ঘোষ পিতার নাম: রনজিৎ ঘোষ বাড়ির নং : n0233 বয়স : 46 লিঙ্গ : মহিলা	LLR3296886 ফটো উপলব্ধ	972 নাম : টুম্পা ঘোষ(বর্মন) স্বামীর নাম: বিশ্বজিৎ ঘোষ বাড়ির নং : n0233 বয়স : 42 লিঙ্গ : মহিলা	ALD1168681 ফটো উপলব্ধ
973 নাম : জয়দেবী দত্ত পিতার নাম: কালিদাস দত্ত বাড়ির নং : n0236 বয়স : 45 লিঙ্গ : মহিলা	ALD1063346 ফটো উপলব্ধ	974 নাম : তপন দত্ত পিতার নাম: শ্যামল দত্ত বাড়ির নং : n0208 বয়স : 40 লিঙ্গ : পুরুষ	ALD1646090 ফটো উপলব্ধ	975 নাম : রাজু পাড়াই পিতার নাম: অজয় পাড়াই বাড়ির নং : n0236 বয়স : 37 লিঙ্গ : পুরুষ	LLR3178340 ফটো উপলব্ধ
976 নাম : শঙ্কর কুমার দাস পিতার নাম: দুলালকৃষ্ণ দাস বাড়ির নং : n0249 বয়স : 51 লিঙ্গ : পুরুষ	ALD2259919 ফটো উপলব্ধ	977 নাম : নিতাই দাস পিতার নাম: শঙ্কর দাস বাড়ির নং : n0407 বয়স : 44 লিঙ্গ : পুরুষ	GWZ2491959 ফটো উপলব্ধ	978 নাম : মহারানী দাস স্বামীর নাম: অনিল দাস বাড়ির নং : n0491 বয়স : 39 লিঙ্গ : মহিলা	ALD1519024 ফটো উপলব্ধ
979 নাম : মিনতি দাস স্বামীর নাম: দুলালকৃষ্ণ দাস বাড়ির নং : n0249 বয়স : 71 লিঙ্গ : মহিলা	WB/13/087/165430 ফটো উপলব্ধ	980 নাম : উমা দাস স্বামীর নাম: বিকাশ দাস বাড়ির নং : n0232 বয়স : 58 লিঙ্গ : মহিলা	WB/13/087/165083 ফটো উপলব্ধ	981 নাম : বিশ্বজিৎ দাস পিতার নাম: বিকাশ দাস বাড়ির নং : n0232 বয়স : 45 লিঙ্গ : পুরুষ	LLR1703073 ফটো উপলব্ধ
982 নাম : প্রসেনজিৎ দাস পিতার নাম: বিকাশ দাস বাড়ির নং : n0232 বয়স : 39 লিঙ্গ : পুরুষ	LLR2734663 ফটো উপলব্ধ	983 নাম : মঞ্জু দাস স্বামীর নাম: বিশ্বনাথ দাস বাড়ির নং : n0235 বয়স : 56 লিঙ্গ : মহিলা	WB/13/087/165707 ফটো উপলব্ধ	984 নাম : অনিল দাস মায়ের নাম: মঞ্জু দাস বাড়ির নং : n0235 বয়স : 39 লিঙ্গ : পুরুষ	ALD1490390 ফটো উপলব্ধ

985	WB/13/087/165589	নাম : শিববালা দাস স্বামীর নাম: সুখরঞ্জন দাস বাড়ির নং : n0240 বয়স : 66 লিঙ্গ : মহিলা	ফটো উপলব্ধ	986	LLR3082690	নাম : সুভাষ দাস পিতার নাম: সুখরঞ্জন দাস বাড়ির নং : n0240 বয়স : 51 লিঙ্গ : পুরুষ	ফটো উপলব্ধ	987	LLR1702877	নাম : ভাস্কর কুমার দাস পিতার নাম: দুলাল দাস বাড়ির নং : এন0 বয়স : 46 লিঙ্গ : পুরুষ	ফটো উপলব্ধ
988	TFM2575041	নাম : হেপী দাস স্বামীর নাম: লক্ষ্মণ দাস বাড়ির নং : ইউনাইটেড ক্লাব গলি বয়স : 40 লিঙ্গ : মহিলা	ফটো উপলব্ধ	989	ALD2585628	নাম : কল্প দাস মায়ের নাম: হিঙ্গী দাস বাড়ির নং : ইউনাইটেড ক্লাব গলি বয়স : 42 লিঙ্গ : পুরুষ	ফটো উপলব্ধ	990	LLR3083722	নাম : মায়ারানী দাস (সাধু) স্বামীর নাম: বাবু দাস বাড়ির নং : n0230 বয়স : 67 লিঙ্গ : মহিলা	ফটো উপলব্ধ
991	LLR0320309	নাম : নমিতা সাহা (সাধু) স্বামীর নাম: গোবিন্দ সাধু বাড়ির নং : n0230 বয়স : 52 লিঙ্গ : মহিলা	ফটো উপলব্ধ	992	WB/13/087/165390	নাম : গোবিন্দ সাধু পিতার নাম: বৈদ্যনাথ সাধু বাড়ির নং : n0230 বয়স : 61 লিঙ্গ : পুরুষ	ফটো উপলব্ধ	993	ALD0963413	নাম : কুমা দে স্বামীর নাম: রাজু দে বাড়ির নং : ইউনাইটেড ক্লাব গলি বয়স : 42 লিঙ্গ : মহিলা	ফটো উপলব্ধ
994	WB/13/087/165180	নাম : রাজু দে পিতার নাম: সমীর দে বাড়ির নং : n0239 বয়স : 52 লিঙ্গ : পুরুষ	ফটো উপলব্ধ	995	WB/13/087/165711	নাম : আরতী দে স্বামীর নাম: সমীর দে বাড়ির নং : n0239 বয়স : 69 লিঙ্গ : মহিলা	ফটো উপলব্ধ	996	WB/13/087/165806	নাম : সমীর দে পিতার নাম: সুধীন দে বাড়ির নং : n0239 বয়স : 74 লিঙ্গ : পুরুষ	ফটো উপলব্ধ
997	WB/13/087/165924	নাম : নির্মালা দেব স্বামীর নাম: যতীন্দ্র দেব বাড়ির নং : n0246 বয়স : 98 লিঙ্গ : মহিলা	ফটো উপলব্ধ	998	ALD1490374	নাম : দেবী দেব স্বামীর নাম: বৈদ্যনাথ দেব বাড়ির নং : n0246 বয়স : 40 লিঙ্গ : মহিলা	ফটো উপলব্ধ	999	ALD2538833	নাম : গোপাল দেব পিতার নাম: যতীন্দ্র দেব বাড়ির নং : এন0246 বয়স : 69 লিঙ্গ : পুরুষ	ফটো উপলব্ধ
1000	ALD1858182	নাম : টুম্পা দেবনাথ (মন্ডল) স্বামীর নাম: প্রদীপ দেবনাথ বাড়ির নং : n0238 বয়স : 41 লিঙ্গ : মহিলা	ফটো উপলব্ধ	1001	WB/13/087/165380	নাম : নিমাই দেবনাথ পিতার নাম: সুধনা দেবনাথ বাড়ির নং : n0243 বয়স : 65 লিঙ্গ : পুরুষ	ফটো উপলব্ধ	1002	LLR2415636	নাম : পুরঞ্জয় দেবনাথ পিতার নাম: হরিদাস দেবনাথ বাড়ির নং : n0238 বয়স : 44 লিঙ্গ : পুরুষ	ফটো উপলব্ধ
1003	LLR3082765	নাম : স্মিতিকনা দেবনাথ স্বামীর নাম: নারায়ন দেবনাথ বাড়ির নং : n0226 বয়স : 61 লিঙ্গ : মহিলা	ফটো উপলব্ধ	1004	ALD1743954	নাম : কাকলী দেবনাথ পিতার নাম: কানাই দেবনাথ বাড়ির নং : n0250 বয়স : 30 লিঙ্গ : মহিলা	ফটো উপলব্ধ	1005	WB/13/087/165191	নাম : বাসন্তী দেবনাথ স্বামীর নাম: কানাই দেবনাথ বাড়ির নং : n0250 বয়স : 49 লিঙ্গ : মহিলা	ফটো উপলব্ধ
1006	WB/13/087/165227	নাম : কানাই দেবনাথ পিতার নাম: কল্যাণ দেবনাথ বাড়ির নং : n0250 বয়স : 57 লিঙ্গ : পুরুষ	ফটো উপলব্ধ	1007	LLR2938405	নাম : অজয় দেবনাথ পিতার নাম: অশোক দেবনাথ বাড়ির নং : n0250 বয়স : 40 লিঙ্গ : পুরুষ	ফটো উপলব্ধ	1008	LLR3178290	নাম : অপু দেবনাথ পিতার নাম: নিমাই দেবনাথ বাড়ির নং : n0243 বয়স : 37 লিঙ্গ : পুরুষ	ফটো উপলব্ধ
1009	LLR2938389	নাম : রানু দেবনাথ পিতার নাম: নিমাই দেবনাথ বাড়ির নং : n0243 বয়স : 40 লিঙ্গ : মহিলা	ফটো উপলব্ধ	1010	LLR3178357	নাম : অঞ্জু দেবনাথ স্বামীর নাম: সুভাষ দেবনাথ বাড়ির নং : n0375 বয়স : 39 লিঙ্গ : মহিলা	ফটো উপলব্ধ	1011	ALD2262780	নাম : বিষ্ণুপ্রিয়া দেবনাথ স্বামীর নাম: হরিদাস দেবনাথ বাড়ির নং : n0223 বয়স : 68 লিঙ্গ : মহিলা	ফটো উপলব্ধ
1012	WB/13/087/165188	নাম : স্বপন দেবনাথ পিতার নাম: দেবেন্দ্র দেবনাথ বাড়ির নং : n0247 বয়স : 66 লিঙ্গ : পুরুষ	ফটো উপলব্ধ	1013	LLR1962638	নাম : শম্পা দেবনাথ স্বামীর নাম: স্বপন দেবনাথ বাড়ির নং : n0247 বয়স : 47 লিঙ্গ : মহিলা	ফটো উপলব্ধ	1014	WB/13/087/165480	নাম : রেণুবালা দেবনাথ স্বামীর নাম: কল্যাণ দেবনাথ বাড়ির নং : n0250 বয়স : 86 লিঙ্গ : মহিলা	ফটো উপলব্ধ

বিধানসভা নির্বাচনক্ষেত্রের নং, নাম : 100-হা-বড়া
ভাগ নং, নাম : 3-নষ্ট পাড়া, লেনিন নগর(অংশ)

1015	WB/13/087/165483	ফটো উপলব্ধ	নাম : অশোক দেবনাথ পিতার নাম: কল্যান দেবনাথ বাড়ির নং : n0250 বয়স : 71 লিঙ্গ : পুরুষ
1016	WB/13/087/165484	ফটো উপলব্ধ	নাম : মমতা দেবনাথ স্বামীর নাম: অশোক দেবনাথ বাড়ির নং : n0250 বয়স : 61 লিঙ্গ : মহিলা
1017	ALD1616028	ফটো উপলব্ধ	নাম : লাবনী দেবনাথ স্বামীর নাম: মিলন কুমার দেবনাথ বাড়ির নং : n0375 বয়স : 31 লিঙ্গ : মহিলা
1018	LLR3082757	ফটো উপলব্ধ	নাম : নারায়ন দেবনাথ পিতার নাম: হরেন্দ্র দেবনাথ বাড়ির নং : n0226 বয়স : 69 লিঙ্গ : পুরুষ
1019	LLR3083714	ফটো উপলব্ধ	নাম : সমীরন দেবনাথ পিতার নাম: নারায়ন দেবনাথ বাড়ির নং : n0226 বয়স : 41 লিঙ্গ : পুরুষ
1020	ALD1616044	ফটো উপলব্ধ	নাম : মৌমিতা দেবনাথ স্বামীর নাম: পুরঞ্জয় দেবনাথ বাড়ির নং : n0226 বয়স : 31 লিঙ্গ : মহিলা
1021	WB/13/087/165489	ফটো উপলব্ধ	নাম : প্রদীপ দেবনাথ পিতার নাম: হরিদাস দেবনাথ বাড়ির নং : n0238 বয়স : 52 লিঙ্গ : পুরুষ
1022	LLR1704501	ফটো উপলব্ধ	নাম : প্রকাশ দেবনাথ পিতার নাম: হরিদাস দেবনাথ বাড়ির নং : n0238 বয়স : 49 লিঙ্গ : পুরুষ
1023	WB/13/087/165379	ফটো উপলব্ধ	নাম : সুসমা দেবনাথ স্বামীর নাম: নিমাই দেবনাথ বাড়ির নং : n0243 বয়স : 56 লিঙ্গ : মহিলা
1024	ALD1063338	ফটো উপলব্ধ	নাম : মিলন কুমার দেবনাথ পিতার নাম: খোকন দেবনাথ বাড়ির নং : n0375 বয়স : 34 লিঙ্গ : পুরুষ
1025	LLR2415669	ফটো উপলব্ধ	নাম : কনিকা পাল স্বামীর নাম: ঠাকুরদাস পাল বাড়ির নং : n0225 বয়স : 45 লিঙ্গ : মহিলা
1026	ALD1490382	ফটো উপলব্ধ	নাম : গুরুা পাল পিতার নাম: গুরুদাস পাল বাড়ির নং : n0225 বয়স : 32 লিঙ্গ : মহিলা
Q 1027	LLR2734648	ফটো উপলব্ধ	নাম : জয়দেব পাল পিতার নাম: ইন্দু ভূষণ পাল বাড়ির নং : বয়স : 41 লিঙ্গ : পুরুষ
1028	WB/13/087/165947	ফটো উপলব্ধ	নাম : গোপালচন্দ্র পাল পিতার নাম: শ্রীদাম পাল বাড়ির নং : n0228 বয়স : 81 লিঙ্গ : পুরুষ
1029	WB/13/087/165007	ফটো উপলব্ধ	নাম : ত্রিনাথ পাল পিতার নাম: দেবেন্দ্র পাল বাড়ির নং : n0224 বয়স : 75 লিঙ্গ : পুরুষ
1030	WB/13/087/165006	ফটো উপলব্ধ	নাম : সরস্বতী পাল স্বামীর নাম: ত্রিনাথ পাল বাড়ির নং : n0224 বয়স : 59 লিঙ্গ : মহিলা
1031	ALD1063312	ফটো উপলব্ধ	নাম : তাপস পাল পিতার নাম: ত্রিনাথ পাল বাড়ির নং : n0224 বয়স : 38 লিঙ্গ : পুরুষ
1032	ALD1063254	ফটো উপলব্ধ	নাম : মানস পাল পিতার নাম: ত্রিনাথ পাল বাড়ির নং : n0224 বয়স : 37 লিঙ্গ : পুরুষ
1033	WB/13/087/165450	ফটো উপলব্ধ	নাম : ইন্দুভূষণ পাল পিতার নাম: রাজবিহারী পাল বাড়ির নং : n0225 বয়স : 92 লিঙ্গ : পুরুষ
1034	WB/13/087/165401	ফটো উপলব্ধ	নাম : ঠাকুরদাস পাল পিতার নাম: ইন্দুভূষণ পাল বাড়ির নং : n0225 বয়স : 62 লিঙ্গ : পুরুষ
1035	LLR3083490	ফটো উপলব্ধ	নাম : গোবিন্দ পাল পিতার নাম: গোপাল চন্দ্র পাল বাড়ির নং : n0228 বয়স : 51 লিঙ্গ : পুরুষ
1036	ALD0534305	ফটো উপলব্ধ	নাম : লক্ষী পাল(মোদক) স্বামীর নাম: গোবিন্দ পাল বাড়ির নং : n0228 বয়স : 49 লিঙ্গ : মহিলা
1037	ALD0963330	ফটো উপলব্ধ	নাম : দীপঙ্কর পাল পিতার নাম: শরৎচন্দ্র পাল বাড়ির নং : n0259 বয়স : 65 লিঙ্গ : পুরুষ
1038	ALD0963348	ফটো উপলব্ধ	নাম : স্বপ্না পাল স্বামীর নাম: দীপঙ্কর পাল বাড়ির নং : n0260 বয়স : 58 লিঙ্গ : মহিলা
1039	ALD1530138	ফটো উপলব্ধ	নাম : প্রশান্ত পাল পিতার নাম: ক্ষিতিশ পাল বাড়ির নং : n0244 বয়স : 38 লিঙ্গ : পুরুষ
1040	ALD1858125	ফটো উপলব্ধ	নাম : পিয়ালি পাল পিতার নাম: গুরুদাস পাল বাড়ির নং : n0244 বয়স : 29 লিঙ্গ : মহিলা
1041	WB/13/087/165511	ফটো উপলব্ধ	নাম : গুরুদাস পাল পিতার নাম: ইন্দুভূষণ পাল বাড়ির নং : n0244 বয়স : 62 লিঙ্গ : পুরুষ
1042	WB/13/087/165479	ফটো উপলব্ধ	নাম : দুর্গা রানী পাল স্বামীর নাম: গুরুদাস পাল বাড়ির নং : n0244 বয়স : 54 লিঙ্গ : মহিলা
1043	ALD1490093	ফটো উপলব্ধ	নাম : মিঠুন পাল পিতার নাম: বাবুল পাল বাড়ির নং : n0379 বয়স : 37 লিঙ্গ : পুরুষ
1044	WB/13/087/165717	ফটো উপলব্ধ	নাম : রুহিদাস পাল পিতার নাম: ইন্দুভূষণ পাল বাড়ির নং : n0225 বয়স : 47 লিঙ্গ : পুরুষ

বিধানসভা নির্বাচনক্ষেত্রের নং, নাম : 100-হাবড়া
ভাগ নং, নাম : 3-নট্ট পাড়া, লেনিন নগর(অংশ)

1045 নাম : ইতু পাল পিতার নাম: গুরু দাস পাল বাড়ির নং : এন0096 বয়স : 25 লিঙ্গ : মহিলা	ALD2400737 ফটো উপলব্ধ	1046 নাম : তপ্তি ব্রহ্ম স্বামীর নাম: কৃষ্ণ ব্রহ্ম বাড়ির নং : n0248 বয়স : 52 লিঙ্গ : মহিলা	LLR3082823 ফটো উপলব্ধ	1047 নাম : কাঞ্চন ব্রহ্ম পিতার নাম: কৃষ্ণ ব্রহ্ম বাড়ির নং : n0248 বয়স : 44 লিঙ্গ : পুরুষ	LLR2415768 ফটো উপলব্ধ
1048 নাম : বার্না ব্রহ্ম পিতার নাম: কৃষ্ণ ব্রহ্ম বাড়ির নং : n0248 বয়স : 42 লিঙ্গ : মহিলা	ALD1168699 ফটো উপলব্ধ	1049 নাম : হংস বিশ্বাস পিতার নাম: অনিল বিশ্বাস বাড়ির নং : n0244 বয়স : 44 লিঙ্গ : পুরুষ	ALD1168707 ফটো উপলব্ধ	1050 নাম : আশীষ বিশ্বাস পিতার নাম: অনিল বিশ্বাস বাড়ির নং : ইউনাইটেড ক্লাব গলি নট্ট পাড়া বয়স : 39 লিঙ্গ : পুরুষ	LLR3178308 ফটো উপলব্ধ
1051 নাম : অসিত বিশ্বাস পিতার নাম: অনিল বিশ্বাস বাড়ির নং : ইউনাইটেড ক্লাব গলি নট্ট পাড়া বয়স : 41 লিঙ্গ : পুরুষ	LLR2733772 ফটো উপলব্ধ	1052 নাম : অঞ্জনা বিশ্বাস পিতার নাম: অনিল বিশ্বাস বাড়ির নং : n0256 বয়স : 46 লিঙ্গ : মহিলা	ALD0534354 ফটো উপলব্ধ	1053 নাম : সবিতা বিশ্বাস স্বামীর নাম: অনিল বিশ্বাস বাড়ির নং : ইউনাইটেড ক্লাব গলি বয়স : 63 লিঙ্গ : মহিলা	LLR3082815 ফটো উপলব্ধ
1054 নাম : টুম্পা বণিক নন্দী পিতার নাম: রবীন্দ্র নাথ নন্দী বাড়ির নং : এন0 বয়স : 41 লিঙ্গ : মহিলা	LLR2938397 ফটো উপলব্ধ	1055 নাম : দেবিকা ভৌমিক মায়ের নাম: রীতা ভৌমিক বাড়ির নং : n0624 বয়স : 27 লিঙ্গ : মহিলা	ALD2063931 ফটো উপলব্ধ	1056 নাম : স্বপন মজুমদার পিতার নাম: ঠাকুর মজুমদার বাড়ির নং : n0600 বয়স : 53 লিঙ্গ : পুরুষ	HCL3775913 ফটো উপলব্ধ
1057 নাম : বুলবুলি মণ্ডল স্বামীর নাম: গৌর মণ্ডল বাড়ির নং : n0561 বয়স : 56 লিঙ্গ : মহিলা	ALD1966399 ফটো উপলব্ধ	1058 নাম : গৌর মণ্ডল পিতার নাম: অনিল মণ্ডল বাড়ির নং : n0562 বয়স : 61 লিঙ্গ : পুরুষ	ALD1966407 ফটো উপলব্ধ	1059 নাম : প্রতিমা মণ্ডল স্বামীর নাম: রতন মণ্ডল বাড়ির নং : n0261 বয়স : 27 লিঙ্গ : মহিলা	ALD2059517 ফটো উপলব্ধ
1060 নাম : তপন মণ্ডল পিতার নাম: খোকন মণ্ডল বাড়ির নং : n0261 বয়স : 34 লিঙ্গ : পুরুষ	ALD1333749 ফটো উপলব্ধ	1061 নাম : খোকন মন্ডল পিতার নাম: ধীরেন মন্ডল বাড়ির নং : n0261 বয়স : 67 লিঙ্গ : পুরুষ	ALD1167832 ফটো উপলব্ধ	1062 নাম : দুলাল মন্ডল পিতার নাম: সন্যাসী মন্ডল বাড়ির নং : n0242 বয়স : 52 লিঙ্গ : পুরুষ	WB/13/087/165236 ফটো উপলব্ধ
1063 নাম : সুরভ মন্ডল পিতার নাম: চন্ডী মন্ডল বাড়ির নং : n0242 বয়স : 38 লিঙ্গ : পুরুষ	LLR2938421 ফটো উপলব্ধ	1064 নাম : চন্ডী মন্ডল পিতার নাম: সন্যাসী মন্ডল বাড়ির নং : n0242 বয়স : 61 লিঙ্গ : পুরুষ	WB/13/087/165740 ফটো উপলব্ধ	Q 1065 নাম : হারাধন মণ্ডল পিতার নাম: কৃষ্ণকান্ত মণ্ডল বাড়ির নং : বয়স : 39 লিঙ্গ : পুরুষ	ALD1063296 ফটো উপলব্ধ
1066 নাম : শেফালী মন্ডল স্বামীর নাম: কৃষ্ণকান্ত মন্ডল বাড়ির নং : n0241 বয়স : 65 লিঙ্গ : মহিলা	LLR3082831 ফটো উপলব্ধ	1067 নাম : কৃষ্ণকান্ত মন্ডল পিতার নাম: অন্নদাচরন মন্ডল বাড়ির নং : n0241 বয়স : 71 লিঙ্গ : পুরুষ	LLR0320218 ফটো উপলব্ধ	1068 নাম : রতন মন্ডল পিতার নাম: খোকন মন্ডল বাড়ির নং : নং বয়স : 32 লিঙ্গ : পুরুষ	ALD1490416 ফটো উপলব্ধ
1069 নাম : স্বপন মন্ডল পিতার নাম: খোকন মন্ডল বাড়ির নং : নর্থ হাবরা বয়স : 35 লিঙ্গ : পুরুষ	ALD1168640 ফটো উপলব্ধ	1070 নাম : কৃষ্ণা বোস মল্লিক পিতার নাম: রতন মল্লিক বাড়ির নং : 001 বয়স : 51 লিঙ্গ : মহিলা	LLR1964287 ফটো উপলব্ধ	1071 নাম : সঞ্জু বোস পিতার নাম: অনিল বোস বাড়ির নং : n0251 বয়স : 27 লিঙ্গ : পুরুষ	ALD2059467 ফটো উপলব্ধ
1072 নাম : সুরবালা মল্লিক স্বামীর নাম: রতন মল্লিক বাড়ির নং : n0251 বয়স : 81 লিঙ্গ : মহিলা	WB/13/087/165274 ফটো উপলব্ধ	1073 নাম : দীপা মিল্লিক পিতার নাম: নিমল চন্দ্র মিল্লিক বাড়ির নং : n08722 বয়স : 23 লিঙ্গ : মহিলা	ALD1490366 ফটো উপলব্ধ	1074 নাম : রিয়া দত্ত পিতার নাম: কৃষ্ণ দত্ত বাড়ির নং : এন0252 বয়স : 23 লিঙ্গ : মহিলা	ALD2350361 ফটো উপলব্ধ



1075 নাম : মঞ্জা সরকার স্বামীর নাম : অলোক সরকার বাড়ির নং : n0252 বয়স : 33 লিঙ্গ : মহিলা	ALD1858117 ফটো উপলব্ধ	1076 নাম : শুভ্র সাহা পিতার নাম : বিপুল কুমার সাহা বাড়ির নং : এন0082 বয়স : 23 লিঙ্গ : পুরুষ	ALD2345429 ফটো উপলব্ধ	1077 নাম : সৌমিলি সাহা মায়ের নাম : সুমনা সাহা বাড়ির নং : পোস্ট ওফিস রোড বয়স : 21 লিঙ্গ : মহিলা	ALD2498186 ফটো উপলব্ধ
1078 নাম : কৃষ্ণা সাহা স্বামীর নাম : গোপাল সাহা বাড়ির নং : n0257 বয়স : 46 লিঙ্গ : মহিলা	LLR3296878 ফটো উপলব্ধ	1079 নাম : বিশ্বজিৎ সাহা পিতার নাম : রনজিৎ সাহা বাড়ির নং : n0234 বয়স : 42 লিঙ্গ : পুরুষ	LLR2415826 ফটো উপলব্ধ	1080 নাম : রেবারাণী সাহা স্বামীর নাম : রনজিত সাহা বাড়ির নং : n0234 বয়স : 69 লিঙ্গ : মহিলা	LLR3082856 ফটো উপলব্ধ
1081 নাম : পিংকা সাহা পিতার নাম : রতন সাহা বাড়ির নং : এন0440 বয়স : 29 লিঙ্গ : মহিলা	ALD1858166 ফটো উপলব্ধ	1082 নাম : স্বপন সিংহ পিতার নাম : প্রফুল্ল সিংহ বাড়ির নং : n0263 বয়স : 60 লিঙ্গ : পুরুষ	ALD1412303 ফটো উপলব্ধ	1083 নাম : ববিতা হালদার পিতার নাম : বিনয় হালদার বাড়ির নং : এন025 বয়স : 26 লিঙ্গ : মহিলা	ALD2350304 ফটো উপলব্ধ
1084 নাম : অঙ্কিতা হালদার পিতার নাম : বিনয় হালদার বাড়ির নং : এন0298 বয়স : 23 লিঙ্গ : মহিলা	ALD2350270 ফটো উপলব্ধ	1085 নাম : উত্তম হালদার পিতার নাম : অমল হালদার বাড়ির নং : n0405 বয়স : 42 লিঙ্গ : পুরুষ	LLR3177839 ফটো উপলব্ধ	1086 নাম : সোনামনি গুহ পিতার নাম : প্রবীর গুহ বাড়ির নং : 01 বয়স : 36 লিঙ্গ : মহিলা	XLL1398106 ফটো উপলব্ধ
Q 1087 নাম : লিজা দেব পিতার নাম : গোপাল দেব বাড়ির নং : এন0246 বয়স : 22 লিঙ্গ : মহিলা	ALD2626307 ফটো উপলব্ধ				



বিধানসভা নির্বাচনক্ষেত্রের নং, নাম : 100-হা-বড়া
ভাগ নং, নাম : 4-পোস্ট অফিস রোড,নতুনপাড়া

1088 নাম : মুক্তা (সাহা)দাস স্বামীর নাম: শ্যামল দাস বাড়ির নং : n0322 বয়স : 47 লিঙ্গ : মহিলা	LLR1703446 ফটো উপলব্ধ	1089 নাম : জ্যোৎস্না কুণ্ড স্বামীর নাম: প্রশান্ত কুণ্ড বাড়ির নং : n0273 বয়স : 42 লিঙ্গ : মহিলা	ALD1333947 ফটো উপলব্ধ	1090 নাম : রথীনা কুন্ড পিতার নাম: রসরাজ কুন্ড বাড়ির নং : n0303 বয়স : 54 লিঙ্গ : পুরুষ	WB/13/087/165285 ফটো উপলব্ধ
1091 নাম : গোরা চাঁদ কুণ্ড মায়ের নাম: শিবানী কুন্ড বাড়ির নং : n0294 বয়স : 46 লিঙ্গ : পুরুষ	ALD0534545 ফটো উপলব্ধ	1092 নাম : গৌতম কুন্ড পিতার নাম: রাধানাথ কুন্ড বাড়ির নং : n0294 বয়স : 51 লিঙ্গ : পুরুষ	WB/13/087/165783 ফটো উপলব্ধ	1093 নাম : গৌপাল কুণ্ড পিতার নাম: রাধানাথ কুণ্ড বাড়ির নং : n0294 বয়স : 47 লিঙ্গ : পুরুষ	LLR1703180 ফটো উপলব্ধ
1094 নাম : শংকর বড়াল পিতার নাম: সদানন্দ বড়াল বাড়ির নং : n0294 বয়স : 36 লিঙ্গ : পুরুষ	ALD1226646 ফটো উপলব্ধ	1095 নাম : বিমল কুন্ড পিতার নাম: পঞ্চনন কুন্ড বাড়ির নং : n0297 বয়স : 74 লিঙ্গ : পুরুষ	WB/13/087/165290 ফটো উপলব্ধ	1096 নাম : অর্চনা কুন্ড স্বামীর নাম: বিমল কুন্ড বাড়ির নং : n0297 বয়স : 68 লিঙ্গ : মহিলা	WB/13/087/165366 ফটো উপলব্ধ
1097 নাম : শুভ্রা ভৌমিক স্বামীর নাম: তপন ভৌমিক বাড়ির নং : n0297 বয়স : 45 লিঙ্গ : মহিলা	LLR2733889 ফটো উপলব্ধ	1098 নাম : রীনা কুন্ড স্বামীর নাম: গৌতম কুন্ড বাড়ির নং : 0352 বয়স : 43 লিঙ্গ : মহিলা	GWZ2476794 ফটো উপলব্ধ	1099 নাম : জিৎ কুণ্ড পিতার নাম: গৌতম কুণ্ড বাড়ির নং : এন0294 বয়স : 21 লিঙ্গ : পুরুষ	ALD2546380 ফটো উপলব্ধ
1100 নাম : রেনুবালা কুন্ড (বিশ্বাস) স্বামীর নাম: স্বপন কুন্ড বাড়ির নং : n0274 বয়স : 54 লিঙ্গ : মহিলা	ALD1226505 ফটো উপলব্ধ	1101 নাম : লক্ষ্মী কুন্ড স্বামীর নাম: সুশীল কুন্ড বাড়ির নং : n0281 বয়স : 81 লিঙ্গ : মহিলা	WB/13/087/177187 ফটো উপলব্ধ	1102 নাম : মায়ী কুন্ড স্বামীর নাম: রতন কুন্ড বাড়ির নং : n0281 বয়স : 53 লিঙ্গ : মহিলা	WB/13/087/177591 ফটো উপলব্ধ
1103 নাম : রাজীব কুন্ড পিতার নাম: রতন কুন্ড বাড়ির নং : নর্থ হাবরা ইউনাইটেড ক্লাব গোল বয়স : 36 লিঙ্গ : পুরুষ	LLR3296902 ফটো উপলব্ধ	1104 নাম : রাতুল কুণ্ড পিতার নাম: রতন কুণ্ড বাড়ির নং : n0281 বয়স : 29 লিঙ্গ : পুরুষ	ALD1858224 ফটো উপলব্ধ	Q 1105 নাম : সম্পা কর্মকার পিতার নাম: দেবরঞ্জন কর্মকার বাড়ির নং : বয়স : 37 লিঙ্গ : মহিলা	ALD2059525 ফটো উপলব্ধ
Q 1106 নাম : বাপ্পা খাঁ পিতার নাম: বাসুদেব খাঁ বাড়ির নং : n0163 বয়স : 31 লিঙ্গ : পুরুষ	ALD1858208 ফটো উপলব্ধ	1107 নাম : শ্যামলী খাঁ স্বামীর নাম: বাসুদেব খাঁ বাড়ির নং : এন0163 বয়স : 49 লিঙ্গ : মহিলা	LLR2415925 ফটো উপলব্ধ	1108 নাম : কৌশিক ঘোষ পিতার নাম: ধনঞ্জয় ঘোষ বাড়ির নং : n0034 বয়স : 33 লিঙ্গ : পুরুষ	ALD1334002 ফটো উপলব্ধ
1109 নাম : অঞ্জলী চক্রবর্তী স্বামীর নাম: শচীন্দ্রনাথ চক্রবর্তী বাড়ির নং : n0265 বয়স : 82 লিঙ্গ : মহিলা	LLR1700947 ফটো উপলব্ধ	1110 নাম : শিখা চক্রবর্তী স্বামীর নাম: জগন্নাথ চক্রবর্তী বাড়ির নং : n0336 বয়স : 55 লিঙ্গ : মহিলা	ALD1333780 ফটো উপলব্ধ	1111 নাম : মালা চক্রবর্তী স্বামীর নাম: কমল চক্রবর্তী বাড়ির নং : n0458 বয়স : 53 লিঙ্গ : মহিলা	WB/13/087/153429 ফটো উপলব্ধ
1112 নাম : শঙ্করীপ চন্দ পিতার নাম: সুরত চন্দ বাড়ির নং : n0173 বয়স : 23 লিঙ্গ : পুরুষ	ALD2349116 ফটো উপলব্ধ	1113 নাম : প্রশান্ত দত্ত পিতার নাম: কালিপদ দত্ত বাড়ির নং : n0321 বয়স : 48 লিঙ্গ : পুরুষ	LLR1702943 ফটো উপলব্ধ	1114 নাম : সুসীতা দত্ত (ভৌমিক) স্বামীর নাম: তপন দত্ত বাড়ির নং : n0332 বয়স : 43 লিঙ্গ : মহিলা	LLR2905339 ফটো উপলব্ধ
1115 নাম : শম্পা দত্তবনিক (সিনহা) স্বামীর নাম: জয়ন্ত দত্তবনিক বাড়ির নং : n0347 বয়স : 45 লিঙ্গ : মহিলা	LLR1715879 ফটো উপলব্ধ	1116 নাম : সঞ্জয় দাস পিতার নাম: বিকাশ দাস বাড়ির নং : n0329 বয়স : 42 লিঙ্গ : পুরুষ	ALD1167923 ফটো উপলব্ধ	1117 নাম : চম্পা দাস স্বামীর নাম: হরি দাস বাড়ির নং : n0559 বয়স : 32 লিঙ্গ : মহিলা	ALD1966373 ফটো উপলব্ধ



1118	ALD1662956	ফটো উপলব্ধ	1119	ALD1743988	ফটো উপলব্ধ	1120	ALD1966381	ফটো উপলব্ধ
নাম : নির্মল দাস পিতার নাম: মনোরঞ্জন দাস বাড়ির নং : n0282 বয়স : 65 লিঙ্গ : পুরুষ			নাম : হরি দাস পিতার নাম: দুলাল দাস বাড়ির নং : n04099 বয়স : 39 লিঙ্গ : পুরুষ			নাম : বিশ্ব দাস পিতার নাম: দুলাল দাস বাড়ির নং : n0560 বয়স : 29 লিঙ্গ : পুরুষ		
1121	ALD1616077	ফটো উপলব্ধ	1122	ALD1168798	ফটো উপলব্ধ	1123	LLR2938462	ফটো উপলব্ধ
নাম : শিপ্রা দাস স্বামীর নাম: নির্মল দাস বাড়ির নং : n0282 বয়স : 50 লিঙ্গ : মহিলা			নাম : গোপাল দাস পিতার নাম: হরি দাস বাড়ির নং : n0289 বয়স : 36 লিঙ্গ : পুরুষ			নাম : ইতি দাস পিতার নাম: মধুসূদন দাস বাড়ির নং : n0289 বয়স : 38 লিঙ্গ : মহিলা		
1124	LLR2938553	ফটো উপলব্ধ	1125	LLR3082989	ফটো উপলব্ধ	1126	WB/13/087/165544	ফটো উপলব্ধ
নাম : মিতু দাস স্বামীর নাম: গোপাল দাস বাড়ির নং : n0289 বয়স : 44 লিঙ্গ : মহিলা			নাম : দিগ্গী দাস স্বামীর নাম: মধুসূদন দাস বাড়ির নং : n0289 বয়স : 62 লিঙ্গ : মহিলা			নাম : পুতুল দাস স্বামীর নাম: নারায়ন দাস বাড়ির নং : n0296 বয়স : 71 লিঙ্গ : মহিলা		
1127	WB/13/087/165500	ফটো উপলব্ধ	1128	WB/13/087/165546	ফটো উপলব্ধ	1129	LLR3178522	ফটো উপলব্ধ
নাম : পল্টু দাস পিতার নাম: নারায়ন দাস বাড়ির নং : n0296 বয়স : 55 লিঙ্গ : পুরুষ			নাম : ডলি দাস স্বামীর নাম: পল্টু দাস বাড়ির নং : n0296 বয়স : 51 লিঙ্গ : মহিলা			নাম : রাজেশ দাস পিতার নাম: নারায়ন দাস বাড়ির নং : n0296 বয়স : 38 লিঙ্গ : পুরুষ		
1130	LLR1704196	ফটো উপলব্ধ	1131	LLR2416030	ফটো উপলব্ধ	1132	LLR2938561	ফটো উপলব্ধ
নাম : তরুন দাস পিতার নাম: রনজিৎ দাস বাড়ির নং : n0304 বয়স : 46 লিঙ্গ : পুরুষ			নাম : কল্যানী দাস স্বামীর নাম: দেবেন দাস বাড়ির নং : n0315 বয়স : 59 লিঙ্গ : মহিলা			নাম : রামচন্দ্র দাস পিতার নাম: দেবেন দাস বাড়ির নং : n0315 বয়স : 39 লিঙ্গ : পুরুষ		
1133	WB/13/088/330689	ফটো উপলব্ধ	1134	LLR2733939	ফটো উপলব্ধ	1135	LLR3082997	ফটো উপলব্ধ
নাম : চন্দন দাস পিতার নাম: নিমাই দাস বাড়ির নং : n0302 বয়স : 53 লিঙ্গ : পুরুষ			নাম : শম্ভু কুণ্ডু পিতার নাম: রসরাজ কুণ্ডু বাড়ির নং : n0302 বয়স : 49 লিঙ্গ : পুরুষ			নাম : রমেন দাস পিতার নাম: প্রানকৃষ্ণ দাস বাড়ির নং : n0316 বয়স : 51 লিঙ্গ : পুরুষ		
1136	ALD1490465	ফটো উপলব্ধ	1137	LLR1703974	ফটো উপলব্ধ	1138	ALD1063411	ফটো উপলব্ধ
নাম : নিয়তী দাস(হালদার) স্বামীর নাম: রমেন দাস বাড়ির নং : n0316 বয়স : 48 লিঙ্গ : মহিলা			নাম : রতন দাস পিতার নাম: প্রানকৃষ্ণ দাস বাড়ির নং : n0316 বয়স : 49 লিঙ্গ : পুরুষ			নাম : মিনুরানী দাস(ঘোষ) স্বামীর নাম: সমর দাস বাড়ির নং : n0359 বয়স : 53 লিঙ্গ : মহিলা		
1139	LLR1963651	ফটো উপলব্ধ	1140	LLR3083755	ফটো উপলব্ধ	1141	LLR2938488	ফটো উপলব্ধ
নাম : হরিনারায়ন দেবনাথ পিতার নাম: হরেন্দ্র দেবনাথ বাড়ির নং : n0275 বয়স : 70 লিঙ্গ : পুরুষ			নাম : মঞ্জুরানী দেবনাথ স্বামীর নাম: হরিনারায়ন দেবনাথ বাড়ির নং : n0275 বয়স : 65 লিঙ্গ : মহিলা			নাম : সোমেন দেবনাথ পিতার নাম: হরিনারায়ন দেবনাথ বাড়ির নং : n0275 বয়স : 43 লিঙ্গ : পুরুষ		
1142	LLR2938504	ফটো উপলব্ধ	1143	ALD2544310	ফটো উপলব্ধ	1144	LLR1703164	ফটো উপলব্ধ
নাম : সমরেশ দেবনাথ পিতার নাম: হরিনারায়ন দেবনাথ বাড়ির নং : n0275 বয়স : 39 লিঙ্গ : পুরুষ			নাম : মমতা দেবনাথ স্বামীর নাম: সুনীল দেবনাথ বাড়ির নং : n0287 বয়স : 65 লিঙ্গ : মহিলা			নাম : সমীর দেবনাথ পিতার নাম: সুনীল দেবনাথ বাড়ির নং : n0287 বয়স : 46 লিঙ্গ : পুরুষ		
1145	GWZ2654903	ফটো উপলব্ধ	1146	LLR3083029	ফটো উপলব্ধ	1147	LLR1961580	ফটো উপলব্ধ
নাম : মিতা রানী দেবনাথ স্বামীর নাম: সমীর দেবনাথ বাড়ির নং : n0287 বয়স : 38 লিঙ্গ : মহিলা			নাম : কাঞ্চন দেবনাথ স্বামীর নাম: দেবতোষ দেবনাথ বাড়ির নং : n0327 বয়স : 46 লিঙ্গ : মহিলা			নাম : শঙ্কর দেবনাথ পিতার নাম: গোপাল দেবনাথ বাড়ির নং : n0283 বয়স : 79 লিঙ্গ : পুরুষ		

1148 নাম : মালতী দেবনাথ স্বামীর নাম: স্বপন দেবনাথ বাড়ির নং : n0287 বয়স : 33 লিঙ্গ : মহিলা	NRC1346774 ফটো উপলব্ধ	1149 নাম : স্বপন দেবনাথ পিতার নাম: সুনিল দেবনাথ বাড়ির নং : n0287 বয়স : 44 লিঙ্গ : পুরুষ	LLR2734762 ফটো উপলব্ধ	1150 নাম : সম্পা পাল স্বামীর নাম: রাজু পাল বাড়ির নং : n0269 বয়স : 41 লিঙ্গ : মহিলা	LLR2734697 ফটো উপলব্ধ
1151 নাম : দীপঙ্কর পাল পিতার নাম: দিলীপ কুমার পাল বাড়ির নং : n0278 বয়স : 45 লিঙ্গ : পুরুষ	LLR2734754 ফটো উপলব্ধ	1152 নাম : অরুণকুমার পাল পিতার নাম: বংশধর পাল বাড়ির নং : n0280 বয়স : 73 লিঙ্গ : পুরুষ	WB/13/087/165608 ফটো উপলব্ধ	1153 নাম : অমিত পাল পিতার নাম: অরুণ কুমার পাল বাড়ির নং : n0280 বয়স : 38 লিঙ্গ : পুরুষ	LLR2938538 ফটো উপলব্ধ
1154 নাম : নৃপেন্দ্র নাথ পাল পিতার নাম: মনীন্দ্র নাথ পাল বাড়ির নং : n0295 বয়স : 65 লিঙ্গ : পুরুষ	ALD2605806 ফটো উপলব্ধ	1155 নাম : অভিষেক পাল পিতার নাম: নৃপেন্দ্রনাথ পাল বাড়ির নং : n0295 বয়স : 38 লিঙ্গ : পুরুষ	LLR3178423 ফটো উপলব্ধ	1156 নাম : সুশান্ত পাল পিতার নাম: ভূপতি পাল বাড়ির নং : n0305 বয়স : 65 লিঙ্গ : পুরুষ	LLR0321224 ফটো উপলব্ধ
1157 নাম : মিনু পাল স্বামীর নাম: সুশান্ত পাল বাড়ির নং : n0305 বয়স : 60 লিঙ্গ : মহিলা	LLR2734085 ফটো উপলব্ধ	1158 নাম : সন্দীপ কুমার পাল পিতার নাম: দীপঙ্কর পাল বাড়ির নং : n0358 বয়স : 37 লিঙ্গ : পুরুষ	ALD0963561 ফটো উপলব্ধ	1159 নাম : জয়ন্তী পাল স্বামীর নাম: জয়দেব পাল বাড়ির নং : n0269 বয়স : 58 লিঙ্গ : মহিলা	ALD2178390 ফটো উপলব্ধ
1160 নাম : শিবানী পাল স্বামীর নাম: ধ্রুব পাল বাড়ির নং : 54 বয়স : 51 লিঙ্গ : মহিলা	ALD1616069 ফটো উপলব্ধ	1161 নাম : রাজু পাল পিতার নাম: বিষ্ণুপদ পাল বাড়ির নং : n0269 বয়স : 51 লিঙ্গ : পুরুষ	ALD2179208 ফটো উপলব্ধ	1162 নাম : সুপর্ণা পাল স্বামীর নাম: পুষ্পেন্দ্র পাল বাড়ির নং : n0295 বয়স : 52 লিঙ্গ : মহিলা	LLR0321133 ফটো উপলব্ধ
1163 নাম : রমা দাস মায়ের নাম: রাখারানী পাল বাড়ির নং : n0269 বয়স : 45 লিঙ্গ : মহিলা	LLR2734705 ফটো উপলব্ধ	1164 নাম : পুষ্পেন্দ্র পাল পিতার নাম: মনীন্দ্র নাথ পাল বাড়ির নং : এন0295 বয়স : 59 লিঙ্গ : পুরুষ	ALD2341444 ফটো উপলব্ধ	1165 নাম : জয় দেব পাল পিতার নাম: বিষ্ণুপদ পাল বাড়ির নং : n0269 বয়স : 64 লিঙ্গ : পুরুষ	LLR0321182 ফটো উপলব্ধ
1166 নাম : শুরা বণিক স্বামীর নাম: দীপক বণিক বাড়ির নং : n0353 বয়স : 51 লিঙ্গ : মহিলা	LLR0299107 ফটো উপলব্ধ	1167 নাম : দীপক বণিক পিতার নাম: গোবিন্দ বণিক বাড়ির নং : এন0352 বয়স : 59 লিঙ্গ : পুরুষ	LLR0299099 ফটো উপলব্ধ	1168 নাম : প্রসেনজিত বণিক পিতার নাম: দীপক বণিক বাড়ির নং : n0352 বয়স : 29 লিঙ্গ : পুরুষ	ALD1907492 ফটো উপলব্ধ
1169 নাম : অপর্ণা বণিক (সহ) স্বামীর নাম: সুরজিৎ সাহা বাড়ির নং : n0665 বয়স : 40 লিঙ্গ : মহিলা	ALD1966332 ফটো উপলব্ধ	1170 নাম : ভোলানাথ বণিক মায়ের নাম: অপর্ণা বাড়ির নং : নং বয়স : 43 লিঙ্গ : পুরুষ	ALD2583532 ফটো উপলব্ধ	1171 নাম : অনিতা বণিক (সহ) স্বামীর নাম: সুরজিৎ ব্যানার্জী বাড়ির নং : n0823 বয়স : 40 লিঙ্গ : মহিলা	LLR3083748 ফটো উপলব্ধ
1172 নাম : মিনতী ব্যাপারী পিতার নাম: ধীরেন ব্যাপারী বাড়ির নং : 01 বয়স : 42 লিঙ্গ : মহিলা	LLR2720134 ফটো উপলব্ধ	1173 নাম : মায়ালক্ষ্মী ব্যাপারী স্বামীর নাম: ধীরেন ব্যাপারী বাড়ির নং : এন0348 বয়স : 63 লিঙ্গ : মহিলা	ALD2468320 ফটো উপলব্ধ	1174 নাম : নারায়ণ ব্যাপারী পিতার নাম: ধীরেন ব্যাপারী বাড়ির নং : এন0 বয়স : 42 লিঙ্গ : পুরুষ	LLR2720118 ফটো উপলব্ধ
1175 নাম : নারায়ন চন্দ্র বসু পিতার নাম: শিশির রঞ্জন বসু বাড়ির নং : n0116 বয়স : 66 লিঙ্গ : পুরুষ	WB/13/087/165498 ফটো উপলব্ধ	1176 নাম : অনীষ বাইন পিতার নাম: অসীম কুমার বাইন বাড়ির নং : Lokenath sarani বয়স : 22 লিঙ্গ : পুরুষ	ALD2444842 ফটো উপলব্ধ	1177 নাম : অসীম কুমার বাইন পিতার নাম: অধীর চন্দ্র বাইন বাড়ির নং : n0368 বয়স : 53 লিঙ্গ : পুরুষ	LLR2678738 ফটো উপলব্ধ

1178 নাম : সুশান্ত বারুই পিতার নাম: সত্যবান বারুই বাড়ির নং : n0300 বয়স : 35 লিঙ্গ : পুরুষ	ALD1063445 ফটো উপলব্ধ	1179 নাম : সত্যবান বাডুই পিতার নাম: সুরেন্দ্র বাডুই বাড়ির নং : n0300 বয়স : 66 লিঙ্গ : পুরুষ	WB/13/087/204503 ফটো উপলব্ধ	1180 নাম : শ্যামল বারুই মায়ের নাম: শেফালী বারুই বাড়ির নং : n0300 বয়স : 38 লিঙ্গ : পুরুষ	LLR3178555 ফটো উপলব্ধ
1181 নাম : প্রহ্লাদ বারুই মায়ের নাম: শেফালী বারুই বাড়ির নং : n0300 বয়স : 39 লিঙ্গ : পুরুষ	LLR3178548 ফটো উপলব্ধ	1182 নাম : পৌরী বাডুই পিতার নাম: সুরেন্দ্র নাথ বাডুই বাড়ির নং : n0300 বয়স : 41 লিঙ্গ : মহিলা	ALD0535468 ফটো উপলব্ধ	1183 নাম : রীনা বাডুই স্বামীর নাম: সুনীল বাডুই বাড়ির নং : n0300 বয়স : 41 লিঙ্গ : মহিলা	ALD1333970 ফটো উপলব্ধ
1184 নাম : সুনীল বাডুই পিতার নাম: সুরেন্দ্র বাডুই বাড়ির নং : n0300 বয়স : 59 লিঙ্গ : পুরুষ	WB/13/087/204008 ফটো উপলব্ধ	1185 নাম : লক্ষ্মী বাডুই স্বামীর নাম: সত্যবান বাডুই বাড়ির নং : n0300 বয়স : 55 লিঙ্গ : মহিলা	WB/13/087/204185 ফটো উপলব্ধ	1186 নাম : নমিতা বিশ্বাস রায় স্বামীর নাম: রাকেশ বিশ্বাস বাড়ির নং : নং293 বয়স : 27 লিঙ্গ : মহিলা	ALD2498145 ফটো উপলব্ধ
1187 নাম : শিল্পী সাহা বিশ্বাস স্বামীর নাম: রুপম বিশ্বাস বাড়ির নং : n0114 বয়স : 40 লিঙ্গ : মহিলা	DKJ3147378 ফটো উপলব্ধ	1188 নাম : গুন্ডা বিশ্বাস স্বামীর নাম: প্রদীপ বিশ্বাস বাড়ির নং : এন96 বয়স : 46 লিঙ্গ : মহিলা	GWZ2893089 ফটো উপলব্ধ	1189 নাম : নন্দিতা বিশ্বাস (সাহা) স্বামীর নাম: প্রসেনজিৎ বিশ্বাস বাড়ির নং : n0361 বয়স : 38 লিঙ্গ : মহিলা	ALD1779883 ফটো উপলব্ধ
1190 নাম : প্রসেনজিৎ বিশ্বাস পিতার নাম: প্রদ্যুৎ কুমার বিশ্বাস বাড়ির নং : n0361 বয়স : 50 লিঙ্গ : পুরুষ	WB/33/087/165202 ফটো উপলব্ধ	1191 নাম : গীতা বিশ্বাস স্বামীর নাম: প্রদ্যুৎ কুমার বিশ্বাস বাড়ির নং : n0361 বয়স : 77 লিঙ্গ : মহিলা	GWZ2568129 ফটো উপলব্ধ	1192 নাম : প্রদ্যুৎ কুমার বিশ্বাস পিতার নাম: প্রফুল্ল চন্দ্র বিশ্বাস বাড়ির নং : n0361 বয়স : 81 লিঙ্গ : পুরুষ	GWZ2568111 ফটো উপলব্ধ
1193 নাম : রাকেশ বিশ্বাস পিতার নাম: তপন বিশ্বাস বাড়ির নং : n0293 বয়স : 31 লিঙ্গ : পুরুষ	ALD1744002 ফটো উপলব্ধ	1194 নাম : র্না বিশ্বাস পিতার নাম: তপন বিশ্বাস বাড়ির নং : n0293 বয়স : 33 লিঙ্গ : মহিলা	ALD1490440 ফটো উপলব্ধ	1195 নাম : তাপস বিশ্বাস পিতার নাম: তপন বিশ্বাস বাড়ির নং : n0293 বয়স : 28 লিঙ্গ : পুরুষ	ALD1858232 ফটো উপলব্ধ
Q 1196 নাম : সমীর বিশ্বাস পিতার নাম: সঞ্জিত বিশ্বাস বাড়ির নং : বয়স : 54 লিঙ্গ : পুরুষ	ALD1333822 ফটো উপলব্ধ	1197 নাম : তপন বিশ্বাস পিতার নাম: মাখমলাল বিশ্বাস বাড়ির নং : n0293 বয়স : 55 লিঙ্গ : পুরুষ	WB/13/087/219282 ফটো উপলব্ধ	1198 নাম : সুধমা বিশ্বাস স্বামীর নাম: তপন বিশ্বাস বাড়ির নং : n0293 বয়স : 47 লিঙ্গ : মহিলা	ALD1333798 ফটো উপলব্ধ
1199 নাম : প্রিয়াংকা বৈদ্য পিতার নাম: জীবন বৈদ্য বাড়ির নং : n0277 বয়স : 33 লিঙ্গ : মহিলা	ALD1333863 ফটো উপলব্ধ	1200 নাম : বলরাম বোস পিতার নাম: মোহিনী মোহন বোস বাড়ির নং : n0311 বয়স : 69 লিঙ্গ : পুরুষ	LLR3083094 ফটো উপলব্ধ	1201 নাম : অমিতাভ বোস পিতার নাম: বলরাম বোস বাড়ির নং : n0311 বয়স : 36 লিঙ্গ : পুরুষ	ALD1063494 ফটো উপলব্ধ
1202 নাম : প্রণতি বোস স্বামীর নাম: বলরাম বসু বাড়ির নং : n0311 বয়স : 54 লিঙ্গ : মহিলা	LLR0321240 ফটো উপলব্ধ	1203 নাম : র্না ভট্টাচার্জী স্বামীর নাম: তপন ভট্টাচার্জী বাড়ির নং : n0301 বয়স : 51 লিঙ্গ : মহিলা	LLR0321398 ফটো উপলব্ধ	1204 নাম : সজ্জমিতা ভৌমিক পিতার নাম: সমীর কুমার ভৌমিক বাড়ির নং : n0124 বয়স : 32 লিঙ্গ : মহিলা	ALD1615947 ফটো উপলব্ধ
1205 নাম : গোবিন্দ ভৌমিক পিতার নাম: অমল ভৌমিক বাড়ির নং : n0125 বয়স : 48 লিঙ্গ : পুরুষ	LLR1962414 ফটো উপলব্ধ	1206 নাম : গোপাল ভৌমিক পিতার নাম: অমল ভৌমিক বাড়ির নং : n0125 বয়স : 50 লিঙ্গ : পুরুষ	LLR1962406 ফটো উপলব্ধ	1207 নাম : সোমা ভৌমিক স্বামীর নাম: গোপাল ভৌমিক বাড়ির নং : n0125 বয়স : 34 লিঙ্গ : মহিলা	REO1254408 ফটো উপলব্ধ



1208 নাম : গীতা মজুমদার স্বামীর নাম: হারাধন মজুমদার বাড়ির নং : n0285 বয়স : 69 লিঙ্গ : মহিলা	LLR1704469 ফটো উপলব্ধ	1209 নাম : প্রান্তিকা মজুমদার পিতার নাম: হারাধন মজুমদার বাড়ির নং : n0285 বয়স : 39 লিঙ্গ : মহিলা	LLR2938587 ফটো উপলব্ধ	1210 নাম : অন্তরা মজুমদার পিতার নাম: হারাধন মজুমদার বাড়ির নং : n0285 বয়স : 35 লিঙ্গ : মহিলা	ALD1063478 ফটো উপলব্ধ
1211 নাম : হারাধন মজুমদার পিতার নাম: মনীলাল মজুমদার বাড়ির নং : n0285 বয়স : 70 লিঙ্গ : পুরুষ	LLR1704485 ফটো উপলব্ধ	1212 নাম : সুকান্ত ভৌমিক পিতার নাম: রনজিৎ ভৌমিক বাড়ির নং : ওয়ার্ড নং 8 বয়স : 46 লিঙ্গ : পুরুষ	LLR2416303 ফটো উপলব্ধ	#2 1213 নাম : কৌশিক মজুমদার পিতার নাম: অসিতবরণ মজুমদার বাড়ির নং : n0344 বয়স : 42 লিঙ্গ : পুরুষ	LLR3296993 ফটো উপলব্ধ
1214 নাম : অপরাঞ্জিতা মজুমদার মায়ের নাম: শীলা মজুমদার বাড়ির নং : n0173 বয়স : 40 লিঙ্গ : মহিলা	LLR2905222 ফটো উপলব্ধ	1215 নাম : মায়রানী মন্ডল স্বামীর নাম: ভবেন্দ্র চন্দ্র মন্ডল বাড়ির নং : n0895 বয়স : 32 লিঙ্গ : মহিলা	WB/13/088/264233 ফটো উপলব্ধ	1216 নাম : ভবানী রানী মন্ডল মায়ের নাম: মায়ী রানী মন্ডল বাড়ির নং : n0895 বয়স : 33 লিঙ্গ : মহিলা	ALD1168780 ফটো উপলব্ধ
1217 নাম : অসিত মন্ডল পিতার নাম: যোগেশ চন্দ্র মন্ডল বাড়ির নং : n0340 বয়স : 61 লিঙ্গ : পুরুষ	ALD0978866 ফটো উপলব্ধ	1218 নাম : অমরনাথ ভৌমিক মায়ের নাম: ভবানী রানী ভৌমিক বাড়ির নং : n0895 বয়স : 38 লিঙ্গ : পুরুষ	ALD1858240 ফটো উপলব্ধ	1219 নাম : নির্মল চন্দ্র মিত্র পিতার নাম: হরেন্দ্রনাথ মিত্র বাড়ির নং : না বয়স : 60 লিঙ্গ : পুরুষ	ALD1399633 ফটো উপলব্ধ
1220 নাম : শীলা রায় স্বামীর নাম: সৌমেন্দ্র রায় বাড়ির নং : n0442 বয়স : 58 লিঙ্গ : মহিলা	ALD2267243 ফটো উপলব্ধ	1221 নাম : পিয়ালী রায় পিতার নাম: পরিমল রায় বাড়ির নং : n0270 বয়স : 33 লিঙ্গ : মহিলা	ALD1168806 ফটো উপলব্ধ	1222 নাম : স্বপ্না রায় স্বামীর নাম: পরিমল রায় বাড়ির নং : n0270 বয়স : 62 লিঙ্গ : মহিলা	LLR2416931 ফটো উপলব্ধ
1223 নাম : খোকন রায় পিতার নাম: দুর্গাকান্ত রায় বাড়ির নং : n0317 বয়স : 75 লিঙ্গ : পুরুষ	WB/13/088/105036 ফটো উপলব্ধ	1224 নাম : কবিতা রায় স্বামীর নাম: খোকন রায় বাড়ির নং : n0317 বয়স : 70 লিঙ্গ : মহিলা	WB/13/088/105025 ফটো উপলব্ধ	1225 নাম : সৌমেন্দ্রনাথ রায় পিতার নাম: নগেন্দ্র রায় বাড়ির নং : n0444 বয়স : 66 লিঙ্গ : পুরুষ	WB/13/088/324008 ফটো উপলব্ধ
1226 নাম : সুনীল শীল পিতার নাম: অশ্বিনী শীল বাড়ির নং : n0267 বয়স : 58 লিঙ্গ : পুরুষ	LLR2416964 ফটো উপলব্ধ	1227 নাম : সোনালী শীল স্বামীর নাম: সুজীত শীল বাড়ির নং : n0343 বয়স : 47 লিঙ্গ : মহিলা	ALD0535898 ফটো উপলব্ধ	1228 নাম : স্বর্নামতা সরকার পিতার নাম: সোনা সঞ্জয় সরকার বাড়ির নং : এন191 বয়স : 24 লিঙ্গ : মহিলা	ALD2350429 ফটো উপলব্ধ
1229 নাম : পাপাই সরকার পিতার নাম: উত্তম সরকার বাড়ির নং : n0286 বয়স : 29 লিঙ্গ : পুরুষ	ALD1858216 ফটো উপলব্ধ	1230 নাম : মনু সরকার পিতার নাম: নৃপেন্দ্রলাল সরকার বাড়ির নং : n0552 বয়স : 27 লিঙ্গ : পুরুষ	ALD1966308 ফটো উপলব্ধ	1231 নাম : উত্তম সরকার পিতার নাম: বিনোদ সরকার বাড়ির নং : n0865 বয়স : 42 লিঙ্গ : পুরুষ	ALD1333889 ফটো উপলব্ধ
1232 নাম : অলোক সরকার পিতার নাম: বিনোদ সরকার বাড়ির নং : n0865 বয়স : 42 লিঙ্গ : পুরুষ	ALD1333897 ফটো উপলব্ধ	1233 নাম : বাবুল সরকার পিতার নাম: বিনোদ সরকার বাড়ির নং : n0865 বয়স : 62 লিঙ্গ : পুরুষ	ALD1250992 ফটো উপলব্ধ	1234 নাম : পলাশী সরকার স্বামীর নাম: বাবুল সরকার বাড়ির নং : n0864 বয়স : 51 লিঙ্গ : মহিলা	ALD1250984 ফটো উপলব্ধ
1235 নাম : যুধীকা সরকার স্বামীর নাম: রাজীব সরকার বাড়ির নং : n0350 বয়স : 33 লিঙ্গ : মহিলা	ALD1333996 ফটো উপলব্ধ	1236 নাম : দিপালী সরকার স্বামীর নাম: অরবিন্দ সরকার বাড়ির নং : n0291 বয়স : 53 লিঙ্গ : মহিলা	WB/13/087/201544 ফটো উপলব্ধ	1237 নাম : মুকুল সরকার স্বামীর নাম: নৃপেন্দ্র লাল সরকার বাড়ির নং : n0291 বয়স : 51 লিঙ্গ : মহিলা	WB/13/087/201220 ফটো উপলব্ধ

1238 নাম : অনূপ সরকার পিতার নাম: অরবিন্দ সরকার বাড়ির নং : n0291 বয়স : 31 লিঙ্গ : পুরুষ	ALD1490424 ফটো উপলব্ধ	1239 নাম : সাথী সরকার পিতার নাম: উপেন্দ্রলাল সরকার বাড়ির নং : n0350 বয়স : 37 লিঙ্গ : মহিলা	ALD0535963 ফটো উপলব্ধ	1240 নাম : রাজীব সরকার পিতার নাম: উপেন্দ্র লাল সরকার বাড়ির নং : n0350 বয়স : 38 লিঙ্গ : পুরুষ	ALD0535955 ফটো উপলব্ধ
1241 নাম : উত্তম সরকার পিতার নাম: শিবশংকর সরকার বাড়ির নং : n0286 বয়স : 59 লিঙ্গ : পুরুষ	LLR0322057 ফটো উপলব্ধ	1242 নাম : ভাসানী সরকার(দাস) স্বামীর নাম: উত্তম সরকার বাড়ির নং : n0286 বয়স : 53 লিঙ্গ : মহিলা	LLR3276359 ফটো উপলব্ধ	1243 নাম : অরবিন্দ সরকার পিতার নাম: জিতেন্দ্রনাথ সরকার বাড়ির নং : n0291 বয়স : 59 লিঙ্গ : পুরুষ	LLR1709930 ফটো উপলব্ধ
1244 নাম : নৃপেন্দ্রলাল সরকার পিতার নাম: জিতেন্দ্রলাল সরকার বাড়ির নং : n0546 বয়স : 56 লিঙ্গ : পুরুষ	ALD1966241 ফটো উপলব্ধ	1245 নাম : দুলাল সাহা পিতার নাম: রাধিকা সাহা বাড়ির নং : n0279 বয়স : 58 লিঙ্গ : পুরুষ	LLR2734382 ফটো উপলব্ধ	1246 নাম : সত্য সাহা পিতার নাম: তারক সাহা বাড়ির নং : n0867 বয়স : 63 লিঙ্গ : পুরুষ	ALD1168897 ফটো উপলব্ধ
1247 নাম : মৌ লিখাসাহা স্বামীর নাম: গোপাল বিশ্বাস বাড়ির নং : এন0 বয়স : 35 লিঙ্গ : মহিলা	ALD1616051 ফটো উপলব্ধ	1248 নাম : লিপিকা সাহা স্বামীর নাম: জয়গোপাল সাহা বাড়ির নং : n0313 বয়স : 46 লিঙ্গ : মহিলা	ALD1743996 ফটো উপলব্ধ	1249 নাম : তাপস সান্থ পিতার নাম: শ্রীমন্ত সাহা বাড়ির নং : এন0 বয়স : 63 লিঙ্গ : পুরুষ	ALD2366854 ফটো উপলব্ধ
1250 নাম : সুবীর সাহা পিতার নাম: লক্ষ্মীনারায়ন সাহা বাড়ির নং : n0288 বয়স : 39 লিঙ্গ : পুরুষ	LLR2938710 ফটো উপলব্ধ	1251 নাম : লক্ষীনারায়ন সাহা পিতার নাম: কাশীশ্বর সাহা বাড়ির নং : n0288 বয়স : 66 লিঙ্গ : পুরুষ	WB/13/087/165119 ফটো উপলব্ধ	1252 নাম : শ্রীমতী অপু সাহা স্বামীর নাম: লক্ষীনারায়ন সাহা বাড়ির নং : n0288 বয়স : 67 লিঙ্গ : মহিলা	LLR3083318 ফটো উপলব্ধ
1253 নাম : তারা সাহা স্বামীর নাম: সুনীল সাহা বাড়ির নং : n0284 বয়স : 55 লিঙ্গ : মহিলা	LLR3178571 ফটো উপলব্ধ	1254 নাম : সুনীল সাহা পিতার নাম: নবকান্ত সাহা বাড়ির নং : n0284 বয়স : 65 লিঙ্গ : পুরুষ	LLR3083334 ফটো উপলব্ধ	1255 নাম : লোকনাথ সাহা পিতার নাম: দুলাল সাহা বাড়ির নং : n0279 বয়স : 29 লিঙ্গ : পুরুষ	ALD1743962 ফটো উপলব্ধ
1256 নাম : নেহা সাহা স্বামীর নাম: লোকনাথ সাহা বাড়ির নং : 01 বয়স : 23 লিঙ্গ : মহিলা	ALD2562858 ফটো উপলব্ধ	1257 নাম : রাজ কুমার সাহা পিতার নাম: প্রমথ নাথ সাহা বাড়ির নং : n0284 বয়স : 39 লিঙ্গ : পুরুষ	ALD1063395 ফটো উপলব্ধ	1258 নাম : জয়গোপাল সাহা পিতার নাম: প্রমথনাথ সাহা বাড়ির নং : n0313 বয়স : 48 লিঙ্গ : পুরুষ	ALD1168889 ফটো উপলব্ধ
1259 নাম : মিনতী সাহা স্বামীর নাম: অমিত সাহা বাড়ির নং : n0313 বয়স : 59 লিঙ্গ : মহিলা	WB/13/087/165771 ফটো উপলব্ধ	1260 নাম : অমিত সাহা পিতার নাম: প্রমথ সাহা বাড়ির নং : n0313 বয়স : 69 লিঙ্গ : পুরুষ	WB/13/087/165370 ফটো উপলব্ধ	1261 নাম : গোপাল সাহা পিতার নাম: অশোক সাহা বাড়ির নং : n0312 বয়স : 40 লিঙ্গ : পুরুষ	LLR2938454 ফটো উপলব্ধ
1262 নাম : অর্চনা সাহা স্বামীর নাম: অশোক সাহা বাড়ির নং : n0312 বয়স : 61 লিঙ্গ : মহিলা	LLR3083300 ফটো উপলব্ধ	1263 নাম : বিমলচন্দ্র সাহা পিতার নাম: লক্ষীকান্ত সাহা বাড়ির নং : n0312 বয়স : 94 লিঙ্গ : পুরুষ	WB/13/087/165888 ফটো উপলব্ধ	1264 নাম : কৌশিক সাহা পিতার নাম: জয়দেব সাহা বাড়ির নং : n0370 বয়স : 33 লিঙ্গ : পুরুষ	ALD1168715 ফটো উপলব্ধ
1265 নাম : শুভ্রা সাহা (কুন্ডু) স্বামীর নাম: গোপাল সাহা বাড়ির নং : n0360 বয়স : 36 লিঙ্গ : মহিলা	ALD1063437 ফটো উপলব্ধ	1266 নাম : পরিতোষ সিংহ পিতার নাম: কালিপদ সিংহ বাড়ির নং : n0290 বয়স : 66 লিঙ্গ : পুরুষ	WB/13/087/174354 ফটো উপলব্ধ	1267 নাম : রেখা সিংহ স্বামীর নাম: পরিতোষ সিংহ বাড়ির নং : n0290 বয়স : 58 লিঙ্গ : মহিলা	WB/13/087/174346 ফটো উপলব্ধ

<p>1268</p> <p>নাম : কল্যাণ সিংহ পিতার নাম: সুমলেন্দু সিংহ বাড়ির নং : এন0309 বয়স : 49 লিঙ্গ : পুরুষ</p> <p>ফটো উপলব্ধ</p>	LLR3083375	<p>1269</p> <p>নাম : বিক্রমজিৎ সিংহ পিতার নাম: সুজিত সিংহ বাড়ির নং : n0143 বয়স : 46 লিঙ্গ : পুরুষ</p> <p>ফটো উপলব্ধ</p>	LLR1702901	<p>1270</p> <p>নাম : মধুমিতা সিংহ পিতার নাম: গৌতম সিংহ বাড়ির নং : 156 বয়স : 23 লিঙ্গ : মহিলা</p> <p>ফটো উপলব্ধ</p>	ALD2444909
<p>1271</p> <p>নাম : সঞ্জীব সিংহ পিতার নাম: অরুণেন্দু সিংহ বাড়ির নং : n0331 বয়স : 42 লিঙ্গ : পুরুষ</p> <p>ফটো উপলব্ধ</p>	LLR2905321	<p>1272</p> <p>নাম : ইলা সিংহ (পাল) স্বামীর নাম: শক্ত সিংহ বাড়ির নং : n0345 বয়স : 41 লিঙ্গ : মহিলা</p> <p>ফটো উপলব্ধ</p>	LLR2806511	<p>1273</p> <p>নাম : গোপাল সেন পিতার নাম: নকুল সেন বাড়ির নং : n0308 বয়স : 54 লিঙ্গ : পুরুষ</p> <p>ফটো উপলব্ধ</p>	WB/13/087/165708
<p>1274</p> <p>নাম : সবিতা হালদার স্বামীর নাম: বিনয় হালদার বাড়ির নং : n0298 বয়স : 51 লিঙ্গ : মহিলা</p> <p>ফটো উপলব্ধ</p>	LLR0322461	<p>1275</p> <p>নাম : শ্যামলী হালদার স্বামীর নাম: বিপুল হালদার বাড়ির নং : n0268 বয়স : 54 লিঙ্গ : মহিলা</p> <p>ফটো উপলব্ধ</p>	WB/13/087/165010	<p>1276</p> <p>নাম : সৈকত হালদার পিতার নাম: বিপুল হালদার বাড়ির নং : n0268 বয়স : 34 লিঙ্গ : পুরুষ</p> <p>ফটো উপলব্ধ</p>	ALD1226711
<p>1277</p> <p>নাম : বিনয় হালদার পিতার নাম: বিরাজ মোহন হালদার বাড়ির নং : n0298 বয়স : 58 লিঙ্গ : পুরুষ</p> <p>ফটো উপলব্ধ</p>	ALD2645984	<p>1278</p> <p>নাম : বিধান চন্দ্র হালদার পিতার নাম: বিরাজমোহন হালদার বাড়ির নং : n0298 বয়স : 50 লিঙ্গ : পুরুষ</p> <p>ফটো উপলব্ধ</p>	ALD2520013	<p>1279</p> <p>নাম : দেবস্মিতা দাস পিতার নাম: রমেন দাস বাড়ির নং : 01 বয়স : 20 লিঙ্গ : মহিলা</p> <p>ফটো উপলব্ধ</p>	ALD2625028
<p>1280</p> <p>নাম : স্বাগতা পাল পিতার নাম: পুষ্পেন্দু পাল বাড়ির নং : এন0295 বয়স : 19 লিঙ্গ : মহিলা</p> <p>ফটো উপলব্ধ</p>	ALD2626653				





1281	2	ALD2658326
নাম : মৌমিতা দাস পিতার নাম: জগদীশ দাস বাড়ির নং : 01 বয়স : 21 লিঙ্গ : মহিলা		
ফটো উপলব্ধ		

1282	1	ALD2658334
নাম : রাজু কুণ্ডু পিতার নাম: নিত্য গোপাল কুণ্ডু বাড়ির নং : নীল বয়স : 36 লিঙ্গ : পুরুষ		
ফটো উপলব্ধ		

1283	2	ALD2658342
নাম : সন্দীপ সরকার পিতার নাম: শান্তনু সরকার বাড়ির নং : 01 বয়স : 18 লিঙ্গ : পুরুষ		
ফটো উপলব্ধ		

1284	3	ALD2658409
নাম : প্রীতম দেবনাথ পিতার নাম: প্রকাশ দেবনাথ বাড়ির নং : হাবরা বয়স : 20 লিঙ্গ : পুরুষ		
ফটো উপলব্ধ		

1285	2	ALD2658425
নাম : জয়দেব সাহা পিতার নাম: জহর লাল সাহা বাড়ির নং : 01 বয়স : 46 লিঙ্গ : পুরুষ		
ফটো উপলব্ধ		

1286	3	ALD2658433
নাম : প্রীতম দে পিতার নাম: রাজু দে বাড়ির নং : হাবরা বয়স : 19 লিঙ্গ : পুরুষ		
ফটো উপলব্ধ		

1287	3	ALD2658441
নাম : তানিষ্কা পাল পিতার নাম: গোবিন্দ পাল বাড়ির নং : 01 বয়স : 18 লিঙ্গ : মহিলা		
ফটো উপলব্ধ		

1288	1	ALD2658458
নাম : মায়া কীওনীয়া স্বামীর নাম: স্বপন কীওনীয়া বাড়ির নং : বাদামটোলা বয়স : 56 লিঙ্গ : মহিলা		
ফটো উপলব্ধ		

1289	1	ALD2658490
নাম : আকাশ ব্যানার্জী পিতার নাম: জ্যোতির্ময় ব্যানার্জী বাড়ির নং : এন/এ বয়স : 26 লিঙ্গ : পুরুষ		
ফটো উপলব্ধ		

1290	3	ALD2658532
নাম : তিয়া মজুমদার পিতার নাম: স্বপন মজুমদার বাড়ির নং : হাবরা বয়স : 18 লিঙ্গ : মহিলা		
ফটো উপলব্ধ		

নির্বাচক সংখ্যার সারসংক্ষেপ :

A) নির্বাচকের সংখ্যা :

	নির্বাচক তালিকার প্রকৃতি	নির্বাচক তালিকার পরিচিতি :	নির্বাচকের সংখ্যা :				
			পুরুষ	মহিলা	তৃতীয় লিঙ্গ	মোট	
I	মূল তালিকা	মূল তালিকা	বিশেষ নিবিড় সংশোধন ২০২৬ এর চূড়ান্ত ভোটার তালিকার সহিত 09-04-2026 তারিখ অবধি সংশোধিত নির্বাচক তালিকা	657	623	0	1280
II	1- সংযোজন তালিকা	সংযোজনী 1	বিশেষ সংক্ষিপ্ত সংশোধন 2026	0	0	0	0
		সংযোজনী 2	ধারাবাহিক সংশোধন 2026	6	4	0	10
		মোট		6	4	0	10
III	2- বিয়োজন তালিকা	সংযোজনী 1	বিশেষ সংক্ষিপ্ত সংশোধন 2026	17	21	0	38
		সংযোজনী 2	ধারাবাহিক সংশোধন 2026	0	0	0	0
		মোট		17	21	0	38
IV	'লিঙ্গ ক্ষেত্রের' পরিবর্তনের কারণে পার্থক্য			0	0	0	0
V	বিচারপ্রক্রিয়ার অধীনস্থ			0	0	0	0
VI	বিচার বিভাগীয় আধিকারিক কর্তৃক বিচারপূর্বক নিষ্পত্তির পর বিয়োজিত			73	68	0	141
নির্বাচকের মোট সংখ্যা (I+II-III+IV-V-VI)				573	538	0	1111

B) ক্রটি সংশোধনের সংখ্যা :

নির্বাচক তালিকার প্রকৃতি	নির্বাচক তালিকার পরিচিতি :	ক্রটি সংশোধনের সংখ্যা :
সংযোজনী 1	বিশেষ সংক্ষিপ্ত সংশোধন 2026	0
সংযোজনী 2	ধারাবাহিক সংশোধন 2026	3
	মোট	3

নির্বাচক নিবন্ধন আধিকারিকের স্বাক্ষর

E-মৃত, S-স্থানান্তরিত, R-একাধিকবার অন্তর্ভুক্ত, M-নিখোঁজ, Q-যোগ্য নহে