



নির্বাচক তালিকা 2026 S25 পশ্চিমবঙ্গ

বিধানসভা নির্বাচনক্ষেত্রের নং, নাম ও সংরক্ষণের স্থিতি : 102 - আমডাঙ্গা (সাধারণ)		অংশ নং : 153																			
বিধানসভা নির্বাচনক্ষেত্রটি যে লোকসভা নির্বাচনক্ষেত্রের / ক্ষেত্রসমূহের অন্তর্ভুক্ত তার নং, নাম ও সংরক্ষণ স্থিতি : 15 - ব্যারাকপুর (সাধারণ)																					
1. সংশোধনের পূর্ণ বিবরণ																					
সংশোধনের বৎসর :	2026	নির্বাচক তালিকার পরিচিতি : বিশেষ নিবিড় সংশোধন ২০২৬ এর চূড়ান্ত ভোটার তালিকার সহিত 09-04-2026 তারিখ অবধি সংশোধিত নির্বাচক তালিকা																			
ভিত্তি তারিখ :	01-01-2026																				
সংশোধনের প্রকৃতি :	ধারাবাহিক সংশোধন 2026																				
প্রকাশনার তারিখ :	09-04-2026																				
2. অংশ ও নির্বাচনী এলাকার পূর্ণ বিবরণ :																					
অংশের ভাগ নং ও নাম :																					
1-পূর্বপাড়া		<table border="1" style="width: 100%; border-collapse: collapse;"> <tr> <td style="width: 60%;">প্রধান শহর/গ্রাম</td> <td>: বেড়াবেড়িয়া</td> </tr> <tr> <td>ওয়ার্ড</td> <td>:</td> </tr> <tr> <td>থানা</td> <td>: আমডাঙ্গা</td> </tr> <tr> <td>গ্রাম পঞ্চগয়েত</td> <td>: বেড়াবেড়িয়া</td> </tr> <tr> <td>ব্লক</td> <td>: আমডাঙ্গা</td> </tr> <tr> <td>মহকুমা</td> <td>: বারাসাত(সদর)</td> </tr> <tr> <td>জেলা</td> <td>: উত্তর 24 পরগণা</td> </tr> <tr> <td>পিন</td> <td>: 700121</td> </tr> </table>				প্রধান শহর/গ্রাম	: বেড়াবেড়িয়া	ওয়ার্ড	:	থানা	: আমডাঙ্গা	গ্রাম পঞ্চগয়েত	: বেড়াবেড়িয়া	ব্লক	: আমডাঙ্গা	মহকুমা	: বারাসাত(সদর)	জেলা	: উত্তর 24 পরগণা	পিন	: 700121
প্রধান শহর/গ্রাম	: বেড়াবেড়িয়া																				
ওয়ার্ড	:																				
থানা	: আমডাঙ্গা																				
গ্রাম পঞ্চগয়েত	: বেড়াবেড়িয়া																				
ব্লক	: আমডাঙ্গা																				
মহকুমা	: বারাসাত(সদর)																				
জেলা	: উত্তর 24 পরগণা																				
পিন	: 700121																				
3. ভোট গ্রহন কেন্দ্রের পূর্ণ বিবরণ :																					
ভোট গ্রহন কেন্দ্রের নং, নাম :		ভোট গ্রহন কেন্দ্রের শ্রেণী :		গ্রামীণ																	
153 - দিব্যসুন্দরী এফ. পি. স্কুল		এই অংশে সহায়ক ভোটগ্রহন কেন্দ্রের সংখ্যা		0																	
ভোট গ্রহন কেন্দ্রের ঠিকানা :		:																			
দিব্যসুন্দরী এফ. পি. স্কুল, -রুম-২, বেড়াবেড়িয়া																					
4. নির্বাচকের সংখ্যা :																					
প্রথম ক্রমিক নং	শেষ ক্রমিক নং	মোট সংখ্যা																			
		পুরুষ	মহিলা	তৃতীয় লিঙ্গ	মোট																
1	890	407	341	0	748																

নির্বাচক নিবন্ধন আধিকারিকের স্বাক্ষর



Nazri Naksha



Google Map View

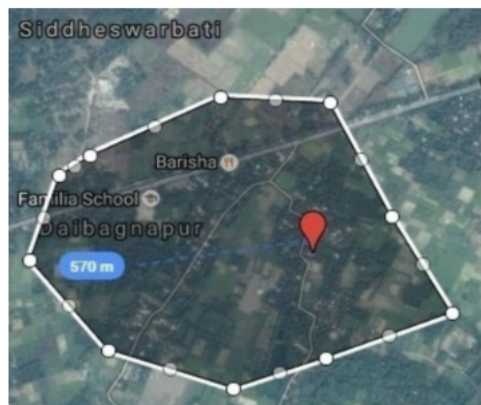

Polling Station Building Front View



Polling Station Front View



Cad View

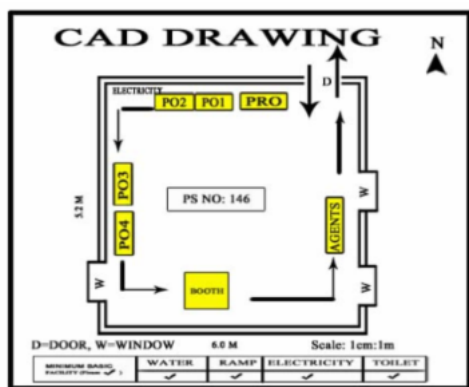

Key MAP View



1 নাম : সরস্বতী (রায়) বিশ্বাস স্বামীর নাম: পলাশ বিশ্বাস বাড়ির নং : n0157 বয়স : 38 লিঙ্গ : মহিলা	TIQ0928929 ফটো উপলব্ধ	2 নাম : বাসন্তী অধিকারী স্বামীর নাম: ক্ষিরোদ অধিকারী বাড়ির নং : n0087 বয়স : 73 লিঙ্গ : মহিলা	WB/19/089/312449 ফটো উপলব্ধ	3 নাম : রমেশ বিশ্বাস পিতার নাম: মাদার বিশ্বাস বাড়ির নং : n0087 বয়স : 57 লিঙ্গ : পুরুষ	MGS0549782 ফটো উপলব্ধ
4 নাম : কাজল বিশ্বাস স্বামীর নাম: রমেশ বিশ্বাস বাড়ির নং : n0087 বয়স : 54 লিঙ্গ : মহিলা	WB/19/089/312552 ফটো উপলব্ধ	Q 5 নাম : হৃদয় অধিকারী পিতার নাম: বীনয় অধিকারী বাড়ির নং : এন000 বয়স : 21 লিঙ্গ : পুরুষ	TIQ2413946 ফটো উপলব্ধ	Q 6 নাম : রীনা বিশ্বাস স্বামীর নাম: সমীর বিশ্বাস বাড়ির নং : এন0058 বয়স : 36 লিঙ্গ : মহিলা	TIQ2375038 ফটো উপলব্ধ
Q 7 নাম : রুপালী অধিকারী স্বামীর নাম: রতন অধিকারী বাড়ির নং : না বয়স : 35 লিঙ্গ : মহিলা	TIQ1974443 ফটো উপলব্ধ	8 নাম : রতন অধিকারী পিতার নাম: মুকন্দ অধিকারী বাড়ির নং : না বয়স : 41 লিঙ্গ : পুরুষ	TIQ1974450 ফটো উপলব্ধ	9 নাম : অমর সুরকার পিতার নাম: দিগন সুরকার বাড়ির নং : এন0016 বয়স : 40 লিঙ্গ : পুরুষ	XLJ1605906 ফটো উপলব্ধ
Q 10 নাম : বিনয় অধিকারী পিতার নাম: রণজিত অধিকারী বাড়ির নং : N00000 বয়স : 49 লিঙ্গ : পুরুষ	TIQ2190445 ফটো উপলব্ধ	11 নাম : দেবশিষ গোল্ডার পিতার নাম: ভাবেশ গোল্ডার বাড়ির নং : N0089 বয়স : 24 লিঙ্গ : পুরুষ	TIQ2190106 ফটো উপলব্ধ	Q 12 নাম : অঞ্জনা গোল্ডার স্বামীর নাম: গণেশ গোল্ডার বাড়ির নং : N0089 বয়স : 35 লিঙ্গ : মহিলা	TIQ2189595 ফটো উপলব্ধ
13 নাম : রাকেশ গোলদার পিতার নাম: প্রশান্ত গোলদার বাড়ির নং : n0089 বয়স : 28 লিঙ্গ : পুরুষ	TIQ1852938 ফটো উপলব্ধ	14 নাম : লিপি গোলদার পিতার নাম: প্রশান্ত গোলদার বাড়ির নং : N0089 বয়স : 25 লিঙ্গ : মহিলা	TIQ1950112 ফটো উপলব্ধ	15 নাম : বিমলা গোলদার স্বামীর নাম: খোকন গোলদার বাড়ির নং : n0089 বয়স : 69 লিঙ্গ : মহিলা	WB/19/089/312568 ফটো উপলব্ধ
16 নাম : পরিতোষ গোলদার পিতার নাম: পাগল গোলদার বাড়ির নং : n0055 বয়স : 30 লিঙ্গ : পুরুষ	TIQ1543909 ফটো উপলব্ধ	17 নাম : দেবজানি গোলদার পিতার নাম: ভাবেশ গোলদার বাড়ির নং : এন0089 বয়স : 21 লিঙ্গ : মহিলা	TIQ2403095 ফটো উপলব্ধ	Q 18 নাম : সত্যজিত টিকাদার পিতার নাম: দশরথ টিকাদার বাড়ির নং : N0055 বয়স : 44 লিঙ্গ : পুরুষ	YDY0377978 ফটো উপলব্ধ
19 নাম : খোকন গোলদার পিতার নাম: পঞ্চানন গোলদার বাড়ির নং : n0089 বয়স : 74 লিঙ্গ : পুরুষ	WB/19/089/312659 ফটো উপলব্ধ	20 নাম : রমা টিকাদার স্বামীর নাম: সত্যজিৎ টিকাদার বাড়ির নং : 87 বয়স : 38 লিঙ্গ : মহিলা	MGS3111432 ফটো উপলব্ধ	21 নাম : বিমলা গোলদার স্বামীর নাম: পাগোল গোলদার বাড়ির নং : n0055 বয়স : 58 লিঙ্গ : মহিলা	TIQ2020337 ফটো উপলব্ধ
22 নাম : স্বপ্না গোলদার স্বামীর নাম: নুপেন গোলদার বাড়ির নং : n0133 বয়স : 34 লিঙ্গ : মহিলা	TIQ1544097 ফটো উপলব্ধ	23 নাম : নুপেন গোলদার পিতার নাম: রবীন্দ্র নাথ গোলদার বাড়ির নং : n0133 বয়স : 36 লিঙ্গ : পুরুষ	TIQ1162338 ফটো উপলব্ধ	24 নাম : নির্মলা গোলদার স্বামীর নাম: রবীন্দ্রনাথ গোলদার বাড়ির নং : n0133 বয়স : 59 লিঙ্গ : মহিলা	WB/19/089/312227 ফটো উপলব্ধ
25 নাম : গণেশ গোলদার পিতার নাম: খোকন গোলদার বাড়ির নং : n0089 বয়স : 35 লিঙ্গ : পুরুষ	TIQ1046895 ফটো উপলব্ধ	26 নাম : চঞ্চলা মুখার্জী স্বামীর নাম: বাদল মুখার্জী বাড়ির নং : n0089 বয়স : 44 লিঙ্গ : মহিলা	MGS3012937 ফটো উপলব্ধ	Q 27 নাম : শ্যামলী গোলদার স্বামীর নাম: ভাবেশ গোলদার বাড়ির নং : বয়স : 37 লিঙ্গ : মহিলা	TIQ0906644 ফটো উপলব্ধ
28 নাম : ভাবেশ গোলদার পিতার নাম: খোকন গোলদার বাড়ির নং : n0089 বয়স : 40 লিঙ্গ : পুরুষ	TIQ0906636 ফটো উপলব্ধ	29 নাম : শীলা গোলদার স্বামীর নাম: প্রশান্ত গোলদার বাড়ির নং : n0089 বয়স : 51 লিঙ্গ : মহিলা	WB/19/089/312594 ফটো উপলব্ধ	30 নাম : প্রশান্ত গোলদার পিতার নাম: খোকন গোলদার বাড়ির নং : n0089 বয়স : 56 লিঙ্গ : পুরুষ	MGS0550046 ফটো উপলব্ধ



31 নাম : উত্তম ঘোষ পিতার নাম: মহানন্দ ঘোষ বাড়ির নং : n0121 বয়স : 35 লিঙ্গ : পুরুষ	TIQ1046846 ফটো উপলব্ধ	32 নাম : সুস্মিতা ঘোষ পিতার নাম: মহানন্দ ঘোষ বাড়ির নং : n0121 বয়স : 31 লিঙ্গ : মহিলা	TIQ1422872 ফটো উপলব্ধ	33 নাম : সুলতা ঘোষ স্বামীর নাম: মহানন্দ ঘোষ বাড়ির নং : n0121 বয়স : 59 লিঙ্গ : মহিলা	WB/19/089/312225 ফটো উপলব্ধ
34 নাম : মহানন্দ ঘোষ পিতার নাম: কেশব ঘোষ বাড়ির নং : n0121 বয়স : 65 লিঙ্গ : পুরুষ	WB/19/089/312675 ফটো উপলব্ধ	35 নাম : বাপী ঘোষ পিতার নাম: দুলাল ঘোষ বাড়ির নং : n0120 বয়স : 36 লিঙ্গ : পুরুষ	TIQ0905893 ফটো উপলব্ধ	36 নাম : সুভাষ ঘোষ পিতার নাম: দুলাল ঘোষ বাড়ির নং : n0120 বয়স : 40 লিঙ্গ : পুরুষ	TIQ0493593 ফটো উপলব্ধ
37 নাম : অমলা ঘোষ স্বামীর নাম: দুলাল ঘোষ বাড়ির নং : 37 বয়স : 63 লিঙ্গ : মহিলা	MGS0550202 ফটো উপলব্ধ	38 নাম : গৌতম ঘোষ পিতার নাম: মহানন্দ ঘোষ বাড়ির নং : n0121 বয়স : 35 লিঙ্গ : পুরুষ	TIQ1046424 ফটো উপলব্ধ	39 নাম : রূপালী বিশ্বাস স্বামীর নাম: জগন্নাথ বিশ্বাস বাড়ির নং : n0121 বয়স : 30 লিঙ্গ : মহিলা	TIQ1669274 ফটো উপলব্ধ
40 নাম : জবা ঘোষ স্বামীর নাম: সুভাষ ঘোষ বাড়ির নং : n0120 বয়স : 35 লিঙ্গ : মহিলা	TIQ1715010 ফটো উপলব্ধ	41 নাম : শুভঙ্কর ঘোষ পিতার নাম: দুলাল ঘোষ বাড়ির নং : n0120 বয়স : 26 লিঙ্গ : পুরুষ	TIQ1932532 ফটো উপলব্ধ	42 নাম : পায়েল ঘোষ স্বামীর নাম: বাপি ঘোষ বাড়ির নং : N0120 বয়স : 29 লিঙ্গ : মহিলা	TIQ2189058 ফটো উপলব্ধ
Q 43 নাম : জয়ন্তী ঘোষ স্বামীর নাম: উত্তম ঘোষ বাড়ির নং : এন0121 বয়স : 27 লিঙ্গ : মহিলা	TIQ2262319 ফটো উপলব্ধ	44 নাম : পম্পা ঘোষ বিশ্বাস স্বামীর নাম: গৌতম ঘোষ বাড়ির নং : n0121 বয়স : 29 লিঙ্গ : মহিলা	TIQ1672294 ফটো উপলব্ধ	45 নাম : টিংকু রায় স্বামীর নাম: ইন্দ্রজিৎ রায় বাড়ির নং : এন0040 বয়স : 41 লিঙ্গ : মহিলা	TIQ2364875 ফটো উপলব্ধ
Q 46 নাম : রমেশ বিশ্বাস পিতার নাম: বিজয় বিশ্বাস বাড়ির নং : এন0040 বয়স : 73 লিঙ্গ : পুরুষ	TIQ2364917 ফটো উপলব্ধ	47 নাম : তারক ঠাকুর পিতার নাম: গোপাল ঠাকুর বাড়ির নং : এন0175 বয়স : 58 লিঙ্গ : পুরুষ	YDY0395863 ফটো উপলব্ধ	Q 48 নাম : রজাকী ঠাকুর স্বামীর নাম: তারক ঠাকুর বাড়ির নং : N0175 বয়স : 49 লিঙ্গ : মহিলা	TIQ2189934 ফটো উপলব্ধ
49 নাম : সন্দীপ ঠাকুর পিতার নাম: তপন ঠাকুর বাড়ির নং : N0040 বয়স : 24 লিঙ্গ : পুরুষ	TIQ2189850 ফটো উপলব্ধ	Q 50 নাম : বিলাস ঠাকুর পিতার নাম: তারক ঠাকুর বাড়ির নং : এন0283 বয়স : 26 লিঙ্গ : পুরুষ	TIQ1984194 ফটো উপলব্ধ	51 নাম : সবিতা ঠাকুর স্বামীর নাম: তপন ঠাকুর বাড়ির নং : n0040 বয়স : 40 লিঙ্গ : মহিলা	MGS2776789 ফটো উপলব্ধ
52 নাম : স্বপন ঠাকুর পিতার নাম: প্রিয়নাথ ঠাকুর বাড়ির নং : n0040 বয়স : 52 লিঙ্গ : পুরুষ	MGS1604420 ফটো উপলব্ধ	53 নাম : সন্ধ্যা ঠাকুর স্বামীর নাম: স্বপন ঠাকুর বাড়ির নং : 50 বয়স : 37 লিঙ্গ : মহিলা	MGS3111606 ফটো উপলব্ধ	54 নাম : রিংকু সরকার (রায়) স্বামীর নাম: দেবব্রত সরকার বাড়ির নং : n0040 বয়স : 43 লিঙ্গ : মহিলা	TIQ1544113 ফটো উপলব্ধ
55 নাম : নিপা ঠাকুর পিতার নাম: স্বপন ঠাকুর বাড়ির নং : এন0040 বয়স : 21 লিঙ্গ : মহিলা	TIQ2423598 ফটো উপলব্ধ	56 নাম : তপন ঠাকুর পিতার নাম: প্রিয়নাথ ঠাকুর বাড়ির নং : n0040 বয়স : 59 লিঙ্গ : পুরুষ	WB/19/089/312692 ফটো উপলব্ধ	Q 57 নাম : পূজা রায় পিতার নাম: ইন্দ্রজিৎ রায় বাড়ির নং : এন0175 বয়স : 20 লিঙ্গ : মহিলা	TIQ2510352 ফটো উপলব্ধ
Q 58 নাম : অনীতা বিশ্বাস স্বামীর নাম: নিশিকান্ত বিশ্বাস বাড়ির নং : দিব্য সুন্দরী 149 বয়স : 4 লিঙ্গ : মহিলা	XCZ2549004 ফটো উপলব্ধ	Q 59 নাম : কল্যাণী ঠাকুর পিতার নাম: তারক ঠাকুর বাড়ির নং : 29 বয়স : 29 লিঙ্গ : মহিলা	TIQ1766468 ফটো উপলব্ধ	60 নাম : সজীবা ঠাকুর পিতার নাম: তারক ঠাকুর বাড়ির নং : এন0175 বয়স : 21 লিঙ্গ : পুরুষ	TIQ2489292 ফটো উপলব্ধ

বিধানসভা নির্বাচনক্ষেত্রের নং, নাম : 102-আমড়া
ভাগ নং, নাম : 1-পূর্বপাড়া

61	MGS2560894	নাম : শিশির দত্ত পিতার নাম: কৃষ্ণপদ দত্ত বাড়ির নং : n0119 বয়স : 41 লিঙ্গ : পুরুষ	ফটো উপলব্ধ	62	WB/19/089/312267	নাম : সন্ধ্যা রানী দত্ত স্বামীর নাম: কৃষ্ণপদ দত্ত বাড়ির নং : n0119 বয়স : 64 লিঙ্গ : মহিলা	ফটো উপলব্ধ	63	MGS1605534	নাম : কৃষ্ণপদ দত্ত পিতার নাম: নিতাই দত্ত বাড়ির নং : n0119 বয়স : 70 লিঙ্গ : পুরুষ	ফটো উপলব্ধ
64	MGS3013018	নাম : সমীর দত্ত পিতার নাম: তারাপদ দত্ত বাড়ির নং : n0117 বয়স : 40 লিঙ্গ : পুরুষ	ফটো উপলব্ধ	65	TIQ1046697	নাম : সবিতা দত্ত স্বামীর নাম: বিকাশ দত্ত বাড়ির নং : n0152 বয়স : 51 লিঙ্গ : মহিলা	ফটো উপলব্ধ	66	WB/19/089/321666	নাম : কনিকা দত্ত স্বামীর নাম: তাপস দত্ত বাড়ির নং : n0129 বয়স : 50 লিঙ্গ : মহিলা	ফটো উপলব্ধ
67	TIQ1422591	নাম : রাজকুমার দত্ত পিতার নাম: সুকুমার দত্ত বাড়ির নং : n0129 বয়স : 31 লিঙ্গ : পুরুষ	ফটো উপলব্ধ	68	TIQ2598738	নাম : রুমা দত্ত স্বামীর নাম: সুকুমার দত্ত বাড়ির নং : n0129 বয়স : 53 লিঙ্গ : মহিলা	ফটো উপলব্ধ	69	WB/19/089/312405	নাম : সুকুমার দত্ত পিতার নাম: গুরুপদ দত্ত বাড়ির নং : n0129 বয়স : 61 লিঙ্গ : পুরুষ	ফটো উপলব্ধ
70	TIQ1046499	নাম : সুদীপ দত্ত পিতার নাম: শ্রীপদ দত্ত বাড়ির নং : n0128 বয়স : 40 লিঙ্গ : পুরুষ	ফটো উপলব্ধ	71	WB/19/089/312261	নাম : বিকাশ দত্ত পিতার নাম: শ্রীপদ দত্ত বাড়ির নং : n0128 বয়স : 49 লিঙ্গ : পুরুষ	ফটো উপলব্ধ	72	WB/19/089/312258	নাম : তুলসী দত্ত স্বামীর নাম: অসীম দত্ত বাড়ির নং : n0128 বয়স : 54 লিঙ্গ : মহিলা	ফটো উপলব্ধ
73	MGS0550426	নাম : অসীম দত্ত পিতার নাম: শ্রীপদ দত্ত বাড়ির নং : n0128 বয়স : 58 লিঙ্গ : পুরুষ	ফটো উপলব্ধ	74	WB/19/089/312259	নাম : রেখা দত্ত স্বামীর নাম: রবীন দত্ত বাড়ির নং : n0128 বয়স : 56 লিঙ্গ : মহিলা	ফটো উপলব্ধ	75	WB/19/089/312505	নাম : রবীন দত্ত পিতার নাম: শ্রীপদ দত্ত বাড়ির নং : n0128 বয়স : 61 লিঙ্গ : পুরুষ	ফটো উপলব্ধ
76	WB/19/089/312190	নাম : বিমল দত্ত পিতার নাম: হরিপদ দত্ত বাড়ির নং : n0126 বয়স : 54 লিঙ্গ : পুরুষ	ফটো উপলব্ধ	77	TIQ0906123	নাম : স্বপ্না দত্ত স্বামীর নাম: বিষ্ণুপদ দত্ত বাড়ির নং : n0059 বয়স : 37 লিঙ্গ : মহিলা	ফটো উপলব্ধ	78	WB/19/089/312512	নাম : উল্লাসী দত্ত স্বামীর নাম: নিরঞ্জন দত্ত বাড়ির নং : n0024 বয়স : 66 লিঙ্গ : মহিলা	ফটো উপলব্ধ
79	MGS1604511	নাম : শ্রীমতী মালতী দত্ত স্বামীর নাম: নিতাই দত্ত বাড়ির নং : n0020 বয়স : 47 লিঙ্গ : মহিলা	ফটো উপলব্ধ	80	WB/19/089/312256	নাম : জয়ন্তী দত্ত স্বামীর নাম: বিমল দত্ত বাড়ির নং : n0126 বয়স : 51 লিঙ্গ : মহিলা	ফটো উপলব্ধ	81	IHM2997591	নাম : চঞ্চলা সরকার স্বামীর নাম: রবিদ্রনাথ সরকার বাড়ির নং : পান্ডিত নং 48 বয়স : 63 লিঙ্গ : মহিলা	ফটো উপলব্ধ
82	TIQ1766773	নাম : প্রিয়ান্বিতা দত্ত পিতার নাম: চিত্ত দত্ত বাড়ির নং : n0256 বয়স : 29 লিঙ্গ : মহিলা	ফটো উপলব্ধ	83	WB/19/089/312513	নাম : মলিনা দত্ত স্বামীর নাম: নিমাই দত্ত বাড়ির নং : n0020 বয়স : 81 লিঙ্গ : মহিলা	ফটো উপলব্ধ	84	WB/19/089/312718	নাম : চিত্ত দত্ত পিতার নাম: নিমাই দত্ত বাড়ির নং : n0020 বয়স : 65 লিঙ্গ : পুরুষ	ফটো উপলব্ধ
85	WB/19/089/312537	নাম : লক্ষী দত্ত স্বামীর নাম: চিত্ত দত্ত বাড়ির নং : n0020 বয়স : 57 লিঙ্গ : মহিলা	ফটো উপলব্ধ	86	TIQ0905984	নাম : লিপিকা দত্ত পিতার নাম: চিত্ত দত্ত বাড়ির নং : n0020 বয়স : 36 লিঙ্গ : মহিলা	ফটো উপলব্ধ	87	TIQ1046440	নাম : লিটন দত্ত পিতার নাম: চিত্ত দত্ত বাড়ির নং : n0020 বয়স : 34 লিঙ্গ : পুরুষ	ফটো উপলব্ধ
88	WB/19/089/312707	নাম : নিতাই দত্ত পিতার নাম: নিমাই দত্ত বাড়ির নং : n0020 বয়স : 51 লিঙ্গ : পুরুষ	ফটো উপলব্ধ	89	MGS1799493	নাম : সুশান্ত দত্ত মায়ের নাম: উল্লাসী দত্ত বাড়ির নং : n0024 বয়স : 45 লিঙ্গ : পুরুষ	ফটো উপলব্ধ	90	TIQ1219765	নাম : প্রশান্ত দত্ত মায়ের নাম: উল্লাসী দত্ত বাড়ির নং : n0024 বয়স : 43 লিঙ্গ : পুরুষ	ফটো উপলব্ধ



91 নাম : মনিশ দত্ত পিতার নাম: কৃষ্ণ দত্ত বাড়ির নং : n0119 বয়স : 42 লিঙ্গ : পুরুষ	TIQ0493908 ফটো উপলব্ধ	92 নাম : অমর দত্ত পিতার নাম: হরিপদ দত্ত বাড়ির নং : n0125 বয়স : 56 লিঙ্গ : পুরুষ	MGS0550301 ফটো উপলব্ধ	93 নাম : কম্পনা দত্ত স্বামীর নাম: অমর দত্ত বাড়ির নং : n0125 বয়স : 51 লিঙ্গ : মহিলা	WB/19/089/312257 ফটো উপলব্ধ
94 নাম : অলোক দত্ত পিতার নাম: অমর দত্ত বাড়ির নং : n0125 বয়স : 35 লিঙ্গ : পুরুষ	TIQ1046770 ফটো উপলব্ধ	95 নাম : তপতী দত্ত স্বামীর নাম: হরিপদ দত্ত বাড়ির নং : n0126 বয়স : 83 লিঙ্গ : মহিলা	WB/19/089/312268 ফটো উপলব্ধ	96 নাম : বিপ্লব দত্ত পিতার নাম: বিমল দত্ত বাড়ির নং : n0126 বয়স : 33 লিঙ্গ : পুরুষ	TIQ1323781 ফটো উপলব্ধ
97 নাম : সোমেন দত্ত পিতার নাম: বিমল দত্ত বাড়ির নং : n0126 বয়স : 31 লিঙ্গ : পুরুষ	TIQ1543966 ফটো উপলব্ধ	98 নাম : ভক্তি দত্ত স্বামীর নাম: শ্রী পদ দত্ত বাড়ির নং : n0128 বয়স : 76 লিঙ্গ : মহিলা	WB/19/089/312272 ফটো উপলব্ধ	99 নাম : নারায়ন দত্ত পিতার নাম: তারাপদ দত্ত বাড়ির নং : n0117 বয়স : 46 লিঙ্গ : পুরুষ	MGS1604685 ফটো উপলব্ধ
100 নাম : নমিতা দত্ত স্বামীর নাম: নারায়ন দত্ত বাড়ির নং : n0117 বয়স : 38 লিঙ্গ : মহিলা	MGS3013000 ফটো উপলব্ধ	101 নাম : কম্পনা দত্ত(পাইক) স্বামীর নাম: শিশির দত্ত বাড়ির নং : n0119 বয়স : 40 লিঙ্গ : মহিলা	TIQ1046523 ফটো উপলব্ধ	102 নাম : বিষ্ণুপদ দত্ত পিতার নাম: কৃষ্ণ দত্ত বাড়ির নং : n0119 বয়স : 44 লিঙ্গ : পুরুষ	MGS2871432 ফটো উপলব্ধ
103 নাম : কমলা দত্ত পিতার নাম: শিশির দত্ত বাড়ির নং : এন0119 বয়স : 20 লিঙ্গ : মহিলা	TIQ2527687 ফটো উপলব্ধ	104 নাম : উজ্জলী দত্ত স্বামীর নাম: সুশান্ত দত্ত বাড়ির নং : n0158 বয়স : 33 লিঙ্গ : মহিলা	TIQ1156389 ফটো উপলব্ধ	105 নাম : লাভলী বিশ্বাস স্বামীর নাম: বিকাশ বিশ্বাস বাড়ির নং : n0020 বয়স : 39 লিঙ্গ : মহিলা	TIQ1766674 ফটো উপলব্ধ
106 নাম : অপর্ণা দত্ত পিতার নাম: অসীম দত্ত বাড়ির নং : n0128 বয়স : 32 লিঙ্গ : মহিলা	TIQ1766542 ফটো উপলব্ধ	107 নাম : পাপিয়া দত্ত পিতার নাম: বিকাশ দত্ত বাড়ির নং : n0128 বয়স : 30 লিঙ্গ : মহিলা	TIQ1766559 ফটো উপলব্ধ	108 নাম : রিঠু (রায়) দত্ত স্বামীর নাম: নিমল দত্ত বাড়ির নং : n0237 বয়স : 38 লিঙ্গ : মহিলা	TIQ1766757 ফটো উপলব্ধ
109 নাম : সুরজিৎ রায় পিতার নাম: পরিতোষ রায় বাড়ির নং : এন0117 বয়স : 25 লিঙ্গ : পুরুষ	TIQ1975259 ফটো উপলব্ধ	110 নাম : নির্মল দত্ত পিতার নাম: হরিপদ দত্ত বাড়ির নং : n0126 বয়স : 39 লিঙ্গ : পুরুষ	MGS2871465 ফটো উপলব্ধ	111 নাম : মধুসূদন দত্ত পিতার নাম: বিকাশ দত্ত বাড়ির নং : N0028 বয়স : 24 লিঙ্গ : পুরুষ	TIQ2187920 ফটো উপলব্ধ
112 নাম : কণিকা দত্ত মায়ের নাম: ভক্তি দত্ত বাড়ির নং : N000 বয়স : 35 লিঙ্গ : মহিলা	TIQ2189876 ফটো উপলব্ধ	113 নাম : মোমিতা দত্ত পিতার নাম: তাপস দত্ত বাড়ির নং : এন0129 বয়স : 24 লিঙ্গ : মহিলা	TIQ2262145 ফটো উপলব্ধ	114 নাম : সোমা দত্ত পিতার নাম: নারায়ণ দত্ত বাড়ির নং : এন0117 বয়স : 23 লিঙ্গ : মহিলা	TIQ2261881 ফটো উপলব্ধ
115 নাম : তাপস দত্ত পিতার নাম: গুরুপদ দত্ত বাড়ির নং : n0129 বয়স : 52 লিঙ্গ : পুরুষ	MGS1800523 ফটো উপলব্ধ	116 নাম : ঈশা দত্ত পিতার নাম: তাপস দত্ত বাড়ির নং : এন0129 বয়স : 22 লিঙ্গ : মহিলা	TIQ2534360 ফটো উপলব্ধ	117 নাম : সাধন দত্ত পিতার নাম: অসীম দত্ত বাড়ির নং : এন0128 বয়স : 22 লিঙ্গ : পুরুষ	TIQ2365104 ফটো উপলব্ধ
118 নাম : কনিকা দত্ত পিতার নাম: নিত্যা দত্ত বাড়ির নং : এন0020 বয়স : 24 লিঙ্গ : মহিলা	TIQ2505311 ফটো উপলব্ধ	119 নাম : ইতিকা দত্ত পিতার নাম: নিত্যা দত্ত বাড়ির নং : এন0020 বয়স : 22 লিঙ্গ : মহিলা	TIQ2365153 ফটো উপলব্ধ	120 নাম : সুচিত্রা দত্ত (মন্ডল) স্বামীর নাম: সোমেন দত্ত বাড়ির নং : n0261 বয়স : 28 লিঙ্গ : মহিলা	TIQ1852813 ফটো উপলব্ধ



121 নাম : ভোলা নন্দী পিতার নাম: ভরত নন্দী বাড়ির নং : n0236 বয়স : 37 লিঙ্গ : পুরুষ	TIQ1422922 ফটো উপলব্ধ	122 নাম : শম্ভু নন্দী পিতার নাম: ভরত নন্দী বাড়ির নং : n0042 বয়স : 34 লিঙ্গ : পুরুষ	TIQ1046911 ফটো উপলব্ধ	123 নাম : পূজা ওরাও নন্দী স্বামীর নাম: শম্ভু নন্দী বাড়ির নং : এন0042 বয়স : 27 লিঙ্গ : মহিলা	TIQ2262194 ফটো উপলব্ধ
124 নাম : অসিম পাইক পিতার নাম: বিমল পাইক বাড়ির নং : n0116 বয়স : 61 লিঙ্গ : পুরুষ	MGS0550756 ফটো উপলব্ধ	125 নাম : মলিনা পাইক স্বামীর নাম: অসিম পাইক বাড়ির নং : n0116 বয়স : 56 লিঙ্গ : মহিলা	MGS0550764 ফটো উপলব্ধ	126 নাম : দেবশীষ পাইক পিতার নাম: অসীম পাইক বাড়ির নং : n0116 বয়স : 27 লিঙ্গ : পুরুষ	TIQ1852755 ফটো উপলব্ধ
127 নাম : মনিমালা পাল পিতার নাম: গুরুচরন পাল বাড়ির নং : n0056 বয়স : 61 লিঙ্গ : মহিলা	TIQ2020311 ফটো উপলব্ধ	128 নাম : কনিকা পোদ্দার স্বামীর নাম: তপন পোদ্দার বাড়ির নং : n0103 বয়স : 39 লিঙ্গ : মহিলা	MGS3012424 ফটো উপলব্ধ	129 নাম : স্বপন পোদ্দার পিতার নাম: হারান পোদ্দার বাড়ির নং : এন0103 বয়স : 51 লিঙ্গ : পুরুষ	TIQ2516458 ফটো উপলব্ধ
130 নাম : নিখিল ঠাকুর পিতার নাম: গোপাল ঠাকুর বাড়ির নং : n0103 বয়স : 42 লিঙ্গ : পুরুষ	TIQ1046713 ফটো উপলব্ধ	131 নাম : নিবেদিতা ঠাকুর স্বামীর নাম: নিখিল ঠাকুর বাড়ির নং : n0103 বয়স : 33 লিঙ্গ : মহিলা	TIQ1471598 ফটো উপলব্ধ	132 নাম : মন্দিরা পোদ্দার পিতার নাম: দিলীপ পোদ্দার বাড়ির নং : n0105 বয়স : 31 লিঙ্গ : মহিলা	TIQ1544105 ফটো উপলব্ধ
133 নাম : বিপাশা পোদ্দার স্বামীর নাম: জিতেন পোদ্দার বাড়ির নং : n0111 বয়স : 35 লিঙ্গ : মহিলা	TIQ1046374 ফটো উপলব্ধ	134 নাম : বিকাশ পোদ্দার পিতার নাম: ভরত পোদ্দার বাড়ির নং : n0109 বয়স : 57 লিঙ্গ : পুরুষ	MGS1606094 ফটো উপলব্ধ	135 নাম : ভারতী পোদ্দার স্বামীর নাম: বিকাশ পোদ্দার বাড়ির নং : n0109 বয়স : 51 লিঙ্গ : মহিলা	WB/19/089/312464 ফটো উপলব্ধ
136 নাম : বাবলু পোদ্দার পিতার নাম: ভরত পোদ্দার বাড়ির নং : n0110 বয়স : 55 লিঙ্গ : পুরুষ	MGS1604438 ফটো উপলব্ধ	137 নাম : পবিত্রা পোদ্দার স্বামীর নাম: বাবলু পোদ্দার বাড়ির নং : n0110 বয়স : 51 লিঙ্গ : মহিলা	MGS1605849 ফটো উপলব্ধ	138 নাম : সত্যজিৎ পোদ্দার পিতার নাম: বাবলু পোদ্দার বাড়ির নং : n0110 বয়স : 34 লিঙ্গ : পুরুষ	TIQ1289198 ফটো উপলব্ধ
139 নাম : বিশুজিৎ পোদ্দার পিতার নাম: বাবলু পোদ্দার বাড়ির নং : n0110 বয়স : 31 লিঙ্গ : পুরুষ	TIQ1422567 ফটো উপলব্ধ	140 নাম : প্রদীপ পোদ্দার পিতার নাম: ভরত পোদ্দার বাড়ির নং : এন0111 বয়স : 53 লিঙ্গ : পুরুষ	TIQ2523264 ফটো উপলব্ধ	141 নাম : সবিতা পোদ্দার স্বামীর নাম: প্রদীপ পোদ্দার বাড়ির নং : n0111 বয়স : 51 লিঙ্গ : মহিলা	MGS0550947 ফটো উপলব্ধ
142 নাম : জিতেন পোদ্দার মায়ের নাম: শাশানী পোদ্দার বাড়ির নং : n0111 বয়স : 45 লিঙ্গ : পুরুষ	MGS2208916 ফটো উপলব্ধ	143 নাম : মহাদেব পোদ্দার পিতার নাম: মাধব পোদ্দার বাড়ির নং : n0115 বয়স : 41 লিঙ্গ : পুরুষ	MGS2777068 ফটো উপলব্ধ	144 নাম : ব্রজেন পোদ্দার পিতার নাম: ভরত পোদ্দার বাড়ির নং : n0111 বয়স : 42 লিঙ্গ : পুরুষ	MGS2560928 ফটো উপলব্ধ
145 নাম : শুভজিৎ পোদ্দার পিতার নাম: বিকাশ পোদ্দার বাড়ির নং : n0109 বয়স : 27 লিঙ্গ : পুরুষ	TIQ1852748 ফটো উপলব্ধ	146 নাম : দীপা পোদ্দার পিতার নাম: বিকাশ পোদ্দার বাড়ির নং : n0216 বয়স : 30 লিঙ্গ : মহিলা	TIQ1669746 ফটো উপলব্ধ	147 নাম : আশা পোদ্দার স্বামীর নাম: মহাদেব পোদ্দার বাড়ির নং : এন0115 বয়স : 35 লিঙ্গ : মহিলা	TIQ1293554 ফটো উপলব্ধ
148 নাম : পম্পা বিশ্বাস স্বামীর নাম: সুজয় বিশ্বাস বাড়ির নং : পম্পা নং 49 হাউস নং 0057 বয়স : 29 লিঙ্গ : মহিলা	STB1987536 ফটো উপলব্ধ	149 নাম : রত্না পোদ্দার স্বামীর নাম: সত্যজিৎ পোদ্দার বাড়ির নং : n0110 বয়স : 27 লিঙ্গ : মহিলা	TIQ1931161 ফটো উপলব্ধ	150 নাম : চন্দ্রা পোদ্দার পিতার নাম: দিলীপ পোদ্দার বাড়ির নং : এন0105 বয়স : 23 লিঙ্গ : মহিলা	TIQ2261915 ফটো উপলব্ধ



151 নাম : সুস্মিতা পোদ্দার পিতার নাম: স্বপন পোদ্দার বাড়ির নং : N0130 বয়স : 24 লিঙ্গ : মহিলা	TIQ2187789 ফটো উপলব্ধ	152 নাম : বুলী পোদ্দার স্বামীর নাম: দিলীপ পোদ্দার বাড়ির নং : n0105 বয়স : 51 লিঙ্গ : মহিলা	TIQ2105179 ফটো উপলব্ধ	153 নাম : মমতা পোদ্দার স্বামীর নাম: স্বপন পোদ্দার বাড়ির নং : n0143 বয়স : 41 লিঙ্গ : মহিলা	TIQ0494385 ফটো উপলব্ধ
154 নাম : দিলীপ পোদ্দার পিতার নাম: হারান পোদ্দার বাড়ির নং : n0105 বয়স : 57 লিঙ্গ : পুরুষ	TIQ2105161 ফটো উপলব্ধ	155 নাম : তপন পোদ্দার মায়ের নাম: হেরন পোদ্দার বাড়ির নং : n0103 বয়স : 48 লিঙ্গ : পুরুষ	MGS2208924 ফটো উপলব্ধ	156 নাম : জয়তি পোদ্দার পিতার নাম: স্বপন পোদ্দার বাড়ির নং : এন0103 বয়স : 21 লিঙ্গ : মহিলা	TIQ2499200 ফটো উপলব্ধ
157 নাম : সধিতা পোদ্দার পিতার নাম: স্বপন পোদ্দার বাড়ির নং : এন0103 বয়স : 20 লিঙ্গ : মহিলা	TIQ2480325 ফটো উপলব্ধ	158 নাম : বাবলি পোদ্দার স্বামীর নাম: নির্মল পোদ্দার বাড়ির নং : n0108 বয়স : 28 লিঙ্গ : মহিলা	TIQ1766633 ফটো উপলব্ধ	159 নাম : শশানী পোদ্দার স্বামীর নাম: ভরত পোদ্দার বাড়ির নং : n0111 বয়স : 78 লিঙ্গ : মহিলা	WB/19/089/312462 ফটো উপলব্ধ
Q 160 নাম : শশীভূষণ গোলদার পিতার নাম: বিরিশি গোলদার বাড়ির নং : পুট নং 149 বয়স : 49 লিঙ্গ : পুরুষ	IHM2957397 ফটো উপলব্ধ	161 নাম : মনোজিৎ পোদ্দার পিতার নাম: জিতেন পোদ্দার বাড়ির নং : এন0111 বয়স : 21 লিঙ্গ : পুরুষ	TIQ2402840 ফটো উপলব্ধ	162 নাম : সন্ধ্যা রানি পোদ্দার স্বামীর নাম: সুকুমার পোদ্দার বাড়ির নং : এন0229 বয়স : 58 লিঙ্গ : মহিলা	TIQ1982784 ফটো উপলব্ধ
Q 163 নাম : সুব্রত পোদ্দার পিতার নাম: সুকুমার পোদ্দার বাড়ির নং : বয়স : 38 লিঙ্গ : পুরুষ	TIQ1766666 ফটো উপলব্ধ	Q 164 নাম : সুরঞ্জন পোদ্দার পিতার নাম: সুকুমার পোদ্দার বাড়ির নং : বয়স : 28 লিঙ্গ : পুরুষ	TIQ1852961 ফটো উপলব্ধ	165 নাম : নিমাই পোদ্দার পিতার নাম: রজনী পোদ্দার বাড়ির নং : n0108 বয়স : 76 লিঙ্গ : পুরুষ	WB/19/089/312319 ফটো উপলব্ধ
166 নাম : সুনিতা পোদ্দার স্বামীর নাম: নিমাই পোদ্দার বাড়ির নং : n0108 বয়স : 71 লিঙ্গ : মহিলা	WB/19/089/312508 ফটো উপলব্ধ	167 নাম : নির্মল পোদ্দার পিতার নাম: নিমাই পোদ্দার বাড়ির নং : n0108 বয়স : 41 লিঙ্গ : পুরুষ	MGS2428118 ফটো উপলব্ধ	168 নাম : বিভা পোদ্দার পিতার নাম: বিকাশ পোদ্দার বাড়ির নং : n0108 বয়স : 33 লিঙ্গ : মহিলা	TIQ1289099 ফটো উপলব্ধ
169 নাম : উন্নতি রানি কুর্ভনীয়া স্বামীর নাম: উন্নতি রানি কুর্ভনীয়া বাড়ির নং : n0214 বয়স : 38 লিঙ্গ : মহিলা	MGS3111242 ফটো উপলব্ধ	170 নাম : কম্পনা বাগচী স্বামীর নাম: অশোক বাগচী বাড়ির নং : n0214 বয়স : 48 লিঙ্গ : মহিলা	WB/19/089/312592 ফটো উপলব্ধ	171 নাম : কমলেশ বাগচী পিতার নাম: অশোক বাগচী বাড়ির নং : n0214 বয়স : 29 লিঙ্গ : পুরুষ	TIQ1766732 ফটো উপলব্ধ
172 নাম : রনজিৎ বাড়ই পিতার নাম: রবীন্দ্র নাথ বাড়ই বাড়ির নং : n0172 বয়স : 45 লিঙ্গ : পুরুষ	ALD1429596 ফটো উপলব্ধ	173 নাম : লিপিকা বাড়ই স্বামীর নাম: দশরথ বাড়ই বাড়ির নং : n0173 বয়স : 46 লিঙ্গ : মহিলা	ALD1429356 ফটো উপলব্ধ	174 নাম : রবীন্দ্র নাথ বাড়ই পিতার নাম: নগেন্দ্রনাথ বাড়ই বাড়ির নং : n0171 বয়স : 76 লিঙ্গ : পুরুষ	ALD1429349 ফটো উপলব্ধ
175 নাম : দশরথ বাড়ই পিতার নাম: নগেন্দ্রনাথ বাড়ই বাড়ির নং : n0174 বয়স : 53 লিঙ্গ : পুরুষ	ALD1272558 ফটো উপলব্ধ	176 নাম : ভগীরথ বাড়ই পিতার নাম: নগেন বাড়ই বাড়ির নং : n0171 বয়স : 54 লিঙ্গ : পুরুষ	TIQ1852862 ফটো উপলব্ধ	177 নাম : অঞ্জু বড়ই স্বামীর নাম: ভগীরথ বড়ই বাড়ির নং : এন0171 বয়স : 37 লিঙ্গ : মহিলা	XZD1389915 ফটো উপলব্ধ
Q 178 নাম : সুজয় বাড়ই পিতার নাম: দশরথ বাড়ই বাড়ির নং : বয়স : 27 লিঙ্গ : পুরুষ	TIQ1852839 ফটো উপলব্ধ	Q 179 নাম : শিউলি বাড়ই স্বামীর নাম: সুমন বাড়ই বাড়ির নং : এন0263 বয়স : 24 লিঙ্গ : মহিলা	TIQ2365187 ফটো উপলব্ধ	Q 180 নাম : সুমন বাড়ই পিতার নাম: দশরথ বাড়ই বাড়ির নং : বয়স : 30 লিঙ্গ : পুরুষ	TIQ1669738 ফটো উপলব্ধ



181 নাম : বর্নালী বাল্লা পিতার নাম: বিমান বাল্লা বাড়ির নং : n0098 বয়স : 27 লিঙ্গ : মহিলা	TIQ1882240 ফটো উপলব্ধ	182 নাম : বিদ্যুৎ বাল্লা পিতার নাম: বিভূতি বাল্লা বাড়ির নং : n0099 বয়স : 50 লিঙ্গ : পুরুষ	WB/19/089/312278 ফটো উপলব্ধ	183 নাম : দেবীবালা বাল্লা স্বামীর নাম: জ্ঞানেন্দ্র বাল্লা বাড়ির নং : n0033 বয়স : 71 লিঙ্গ : মহিলা	TIQ2105021 ফটো উপলব্ধ
184 নাম : তনয় বাল্লা পিতার নাম: তপন বাল্লা বাড়ির নং : n0100 বয়স : 44 লিঙ্গ : পুরুষ	TIQ0906586 ফটো উপলব্ধ	185 নাম : বীণা বাল্লা স্বামীর নাম: তপন বাল্লা বাড়ির নং : n0100 বয়স : 66 লিঙ্গ : মহিলা	TIQ2105138 ফটো উপলব্ধ	186 নাম : বৈশালী বাল্লা পিতার নাম: বীমান বাল্লা বাড়ির নং : এন0098 বয়স : 23 লিঙ্গ : মহিলা	TIQ2262368 ফটো উপলব্ধ
187 নাম : পল্লবী রায় মায়ের নাম: কাজল রায় বাড়ির নং : N0099 বয়স : 24 লিঙ্গ : মহিলা	TIQ2190155 ফটো উপলব্ধ	188 নাম : সৌরভ রায় পিতার নাম: রতন রায় বাড়ির নং : n0100 বয়স : 30 লিঙ্গ : পুরুষ	TIQ1544006 ফটো উপলব্ধ	189 নাম : তিমির বাল্লা পিতার নাম: তপন বাল্লা বাড়ির নং : n0100 বয়স : 42 লিঙ্গ : পুরুষ	MGS2561009 ফটো উপলব্ধ
190 নাম : তপন বাল্লা পিতার নাম: বাসুদেব বাল্লা বাড়ির নং : n0100 বয়স : 73 লিঙ্গ : পুরুষ	WB/19/089/312228 ফটো উপলব্ধ	191 নাম : কাঞ্চন বাল্লা স্বামীর নাম: বিভূতি বাল্লা বাড়ির নং : n0099 বয়স : 68 লিঙ্গ : মহিলা	WB/19/089/312670 ফটো উপলব্ধ	192 নাম : মুক্তি বাল্লা স্বামীর নাম: বিমান বাল্লা বাড়ির নং : n0098 বয়স : 48 লিঙ্গ : মহিলা	WB/20/134/417085 ফটো উপলব্ধ
193 নাম : পলি বাল্লা স্বামীর নাম: বিদ্যুৎ বাল্লা বাড়ির নং : 218 বয়স : 38 লিঙ্গ : মহিলা	MGS3111853 ফটো উপলব্ধ	Q 194 নাম : অর্জুন বিশ্বাস পিতার নাম: পঞ্চানন বিশ্বাস বাড়ির নং : পল্টন নং 149 বয়স : 34 লিঙ্গ : পুরুষ	TIQ2315232 ফটো উপলব্ধ	195 নাম : শিল্পী বাল্লা (সরকার) স্বামীর নাম: যদু বাল্লা বাড়ির নং : n0033 বয়স : 33 লিঙ্গ : মহিলা	TIQ1669324 ফটো উপলব্ধ
196 নাম : যদু বাল্লা পিতার নাম: জ্ঞানেন্দ্র বাল্লা বাড়ির নং : n0033 বয়স : 49 লিঙ্গ : পুরুষ	WB/19/089/312343 ফটো উপলব্ধ	197 নাম : বিরাট বাল্লা পিতার নাম: তনয় বাল্লা বাড়ির নং : এন0100 বয়স : 21 লিঙ্গ : পুরুষ	TIQ2426450 ফটো উপলব্ধ	198 নাম : তনয় বাল্লা পিতার নাম: তপন বাল্লা বাড়ির নং : n0100 বয়স : 44 লিঙ্গ : পুরুষ	MGS2428043 ফটো উপলব্ধ
Q 199 নাম : বিমান বাল্লা পিতার নাম: বাসুদেব বাল্লা বাড়ির নং : বয়স : 66 লিঙ্গ : পুরুষ	MGS2871242 ফটো উপলব্ধ	200 নাম : শিখা বিশ্বাস স্বামীর নাম: মনোরঞ্জন বিশ্বাস বাড়ির নং : খোরের মাঠ বয়স : 56 লিঙ্গ : মহিলা	TIQ2459956 ফটো উপলব্ধ	201 নাম : সুরঞ্জন বিশ্বাস পিতার নাম: সুশীল বিশ্বাস বাড়ির নং : n0104 বয়স : 29 লিঙ্গ : পুরুষ	TIQ1766740 ফটো উপলব্ধ
202 নাম : কল্যাণী বিশ্বাস স্বামীর নাম: রঞ্জন বিশ্বাস বাড়ির নং : n0057 বয়স : 56 লিঙ্গ : মহিলা	MGS0552760 ফটো উপলব্ধ	203 নাম : অনুপ বিশ্বাস পিতার নাম: অভিমন্যু বিশ্বাস বাড়ির নং : n0112 বয়স : 41 লিঙ্গ : পুরুষ	MGS2428142 ফটো উপলব্ধ	204 নাম : সুশীল বিশ্বাস পিতার নাম: নটবর বিশ্বাস বাড়ির নং : 57 বয়স : 77 লিঙ্গ : পুরুষ	TIQ2457935 ফটো উপলব্ধ
205 নাম : মনোরঞ্জন বিশ্বাস পিতার নাম: চারু চন্দ্র বিশ্বাস বাড়ির নং : n0047 বয়স : 60 লিঙ্গ : পুরুষ	TIQ2456994 ফটো উপলব্ধ	206 নাম : সঞ্জীত বিশ্বাস পিতার নাম: রবীন বিশ্বাস বাড়ির নং : n0032 বয়স : 38 লিঙ্গ : পুরুষ	MGS2777001 ফটো উপলব্ধ	207 নাম : রিঙ্করানী বিশ্বাস স্বামীর নাম: তরুণ কুমার বিশ্বাস বাড়ির নং : n0023 বয়স : 41 লিঙ্গ : মহিলা	TIQ0906032 ফটো উপলব্ধ
208 নাম : রঞ্জিত বিশ্বাস পিতার নাম: বিনোদ বিশ্বাস বাড়ির নং : এন0073 বয়স : 50 লিঙ্গ : পুরুষ	TIQ2365047 ফটো উপলব্ধ	209 নাম : সরস্বতী বিশ্বাস মায়ের নাম: রবিন বিশ্বাস বাড়ির নং : এন0078 বয়স : 43 লিঙ্গ : মহিলা	TIQ2365021 ফটো উপলব্ধ	210 নাম : তরুণ কুমার বিশ্বাস পিতার নাম: অনিল বিশ্বাস বাড়ির নং : n0023 বয়স : 50 লিঙ্গ : পুরুষ	MGS2777019 ফটো উপলব্ধ



Q 211 নাম : সন্ধ্যা বিশ্বাস স্বামীর নাম : দিলীপ বিশ্বাস বাড়ির নং : বয়স : 53 লিঙ্গ : মহিলা	TIQ1288802 ফটো উপলব্ধ	212 নাম : তুষার কুমার বিশ্বাস পিতার নাম : উরণ কুমার বিশ্বাস বাড়ির নং : এন0238 বয়স : 25 লিঙ্গ : পুরুষ	TIQ1974435 ফটো উপলব্ধ	213 নাম : ভবেশ সরকার পিতার নাম : রসিক সরকার বাড়ির নং : n0176 বয়স : 59 লিঙ্গ : পুরুষ	LLQ0762401 ফটো উপলব্ধ
214 নাম : অনীশ বিশ্বাস পিতার নাম : অভিজীৎ বিশ্বাস বাড়ির নং : এন0097 বয়স : 21 লিঙ্গ : পুরুষ	TIQ2400851 ফটো উপলব্ধ	215 নাম : খোকন বিশ্বাস পিতার নাম : জয়দেব বিশ্বাস বাড়ির নং : এন0066 বয়স : 40 লিঙ্গ : পুরুষ	TIQ2445328 ফটো উপলব্ধ	216 নাম : শান্তা রায় স্বামীর নাম : নিশান রায় বাড়ির নং : এন0066 বয়স : 40 লিঙ্গ : মহিলা	TIQ2445112 ফটো উপলব্ধ
217 নাম : সংগীতা বিশ্বাস স্বামীর নাম : মিহির বিশ্বাস বাড়ির নং : এন0089 বয়স : 26 লিঙ্গ : মহিলা	TIQ2438422 ফটো উপলব্ধ	Q 218 নাম : জ্যাকি বিশ্বাস পিতার নাম : কার্তিক বিশ্বাস বাড়ির নং : বয়স : 34 লিঙ্গ : পুরুষ	TIQ1422716 ফটো উপলব্ধ	219 নাম : দীপা বিশ্বাস স্বামীর নাম : দিলীপ বিশ্বাস বাড়ির নং : 74 বয়স : 44 লিঙ্গ : মহিলা	MGS2561090 ফটো উপলব্ধ
220 নাম : কাকলি বিশ্বাস স্বামীর নাম : প্রীতম্বর বিশ্বাস বাড়ির নং : n0169 বয়স : 37 লিঙ্গ : মহিলা	TIQ1220177 ফটো উপলব্ধ	221 নাম : বিকাশ বিশ্বাস পিতার নাম : নরেন্দ্র নাথ বিশ্বাস বাড়ির নং : n0181 বয়স : 47 লিঙ্গ : পুরুষ	YDY0188813 ফটো উপলব্ধ	Q 222 নাম : সুসীতা বিশ্বাস পিতার নাম : বিকাশ বিশ্বাস বাড়ির নং : এন0181 বয়স : 21 লিঙ্গ : মহিলা	TIQ2527745 ফটো উপলব্ধ
223 নাম : রিঙ্কু বিশ্বাস স্বামীর নাম : অজিত বিশ্বাস বাড়ির নং : n0185 বয়স : 46 লিঙ্গ : মহিলা	TIQ0906479 ফটো উপলব্ধ	Q 224 নাম : ভারতী গোলদার স্বামীর নাম : শশীভূষণ গোলদার বাড়ির নং : পটনং 149 বয়স : 44 লিঙ্গ : মহিলা	TYK2681096 ফটো উপলব্ধ	225 নাম : অপু বিশ্বাস পিতার নাম : মনোরঞ্জন বিশ্বাস বাড়ির নং : n0188 বয়স : 35 লিঙ্গ : পুরুষ	TIQ0905976 ফটো উপলব্ধ
226 নাম : বিপ্লব বিশ্বাস পিতার নাম : নিতাই বিশ্বাস বাড়ির নং : n0193 বয়স : 44 লিঙ্গ : পুরুষ	TIQ1288604 ফটো উপলব্ধ	227 নাম : প্রফুল্ল বিশ্বাস পিতার নাম : পঞ্চানন বিশ্বাস বাড়ির নং : n0198 বয়স : 62 লিঙ্গ : পুরুষ	TIQ1669134 ফটো উপলব্ধ	228 নাম : সরস্বতী বিশ্বাস স্বামীর নাম : প্রফুল্ল বিশ্বাস বাড়ির নং : n0199 বয়স : 52 লিঙ্গ : মহিলা	TIQ1669142 ফটো উপলব্ধ
Q 229 নাম : সন্তোষ বিশ্বাস পিতার নাম : সন্ধান বিশ্বাস বাড়ির নং : বয়স : 38 লিঙ্গ : পুরুষ	TIQ1219112 ফটো উপলব্ধ	230 নাম : শ্রীকান্ত বিশ্বাস পিতার নাম : রবীন বিশ্বাস বাড়ির নং : n0086 বয়স : 56 লিঙ্গ : পুরুষ	MGS1605526 ফটো উপলব্ধ	231 নাম : চায়না বিশ্বাস স্বামীর নাম : শ্রীকান্ত বিশ্বাস বাড়ির নং : n0086 বয়স : 51 লিঙ্গ : মহিলা	MGS1606060 ফটো উপলব্ধ
232 নাম : কমল বিশ্বাস পিতার নাম : শ্রীকান্ত বিশ্বাস বাড়ির নং : n0086 বয়স : 32 লিঙ্গ : পুরুষ	TIQ1669233 ফটো উপলব্ধ	233 নাম : সোমা বিশ্বাস পিতার নাম : শ্রীকান্ত বিশ্বাস বাড়ির নং : n0086 বয়স : 30 লিঙ্গ : মহিলা	TIQ1669241 ফটো উপলব্ধ	234 নাম : কবিতা মজুমদার স্বামীর নাম : কানাই মজুমদার বাড়ির নং : n0025 বয়স : 57 লিঙ্গ : মহিলা	WB/19/089/312474 ফটো উপলব্ধ
235 নাম : কানাই মজুমদার পিতার নাম : পঞ্চানন মজুমদার বাড়ির নং : n0025 বয়স : 65 লিঙ্গ : পুরুষ	WB/19/089/312489 ফটো উপলব্ধ	236 নাম : লতিকা বিশ্বাস পিতার নাম : দীপক বিশ্বাস বাড়ির নং : n0021 বয়স : 30 লিঙ্গ : মহিলা	TIQ1669209 ফটো উপলব্ধ	237 নাম : দেবাশীষ বিশ্বাস পিতার নাম : দীপক বিশ্বাস বাড়ির নং : n0021 বয়স : 33 লিঙ্গ : পুরুষ	TIQ1289008 ফটো উপলব্ধ
238 নাম : যমুনা বিশ্বাস স্বামীর নাম : দীপক বিশ্বাস বাড়ির নং : n0021 বয়স : 55 লিঙ্গ : মহিলা	WB/19/089/312375 ফটো উপলব্ধ	239 নাম : দীপক বিশ্বাস পিতার নাম : কর্ন বিশ্বাস বাড়ির নং : n0021 বয়স : 66 লিঙ্গ : পুরুষ	WB/19/089/312156 ফটো উপলব্ধ	240 নাম : পিন্টু বিশ্বাস পিতার নাম : সুশীল বিশ্বাস বাড়ির নং : n0104 বয়স : 45 লিঙ্গ : পুরুষ	MGS3013026 ফটো উপলব্ধ



241 নাম : অমিত বিশ্বাস পিতার নাম: গোবিন্দ বিশ্বাস বাড়ির নং : n0102 বয়স : 31 লিঙ্গ : পুরুষ	TIQ1422666 ফটো উপলব্ধ	242 নাম : বাসন্তি বিশ্বাস স্বামীর নাম: গোবিন্দ বিশ্বাস বাড়ির নং : n0102 বয়স : 58 লিঙ্গ : মহিলা	WB/19/089/312488 ফটো উপলব্ধ	243 নাম : নিতু বিশ্বাস স্বামীর নাম: অভিজিৎ বিশ্বাস বাড়ির নং : 215 বয়স : 36 লিঙ্গ : মহিলা	MGS3111515 ফটো উপলব্ধ
244 নাম : ডলি বিশ্বাস স্বামীর নাম: বিভূতি রঞ্জন বিশ্বাস বাড়ির নং : n0113 বয়স : 73 লিঙ্গ : মহিলা	WB/19/089/312526 ফটো উপলব্ধ	245 নাম : জগন্নাথ বিশ্বাস পিতার নাম: রঞ্জন বিশ্বাস বাড়ির নং : n0036 বয়স : 41 লিঙ্গ : পুরুষ	MGS2561322 ফটো উপলব্ধ	246 নাম : সৌরভ বিশ্বাস পিতার নাম: পরিতোষ বিশ্বাস বাড়ির নং : n0023 বয়স : 30 লিঙ্গ : পুরুষ	TIQ1543958 ফটো উপলব্ধ
247 নাম : সুরভ বিশ্বাস পিতার নাম: বিভূতি রঞ্জন বিশ্বাস বাড়ির নং : 233 বয়স : 37 লিঙ্গ : পুরুষ	MGS3111531 ফটো উপলব্ধ	248 নাম : সুকুমার বিশ্বাস পিতার নাম: কালিপদ বিশ্বাস বাড়ির নং : n0122 বয়স : 68 লিঙ্গ : পুরুষ	TIQ2337251 ফটো উপলব্ধ	249 নাম : সুসমা বিশ্বাস স্বামীর নাম: সুকুমার বিশ্বাস বাড়ির নং : n0122 বয়স : 61 লিঙ্গ : মহিলা	TIQ2337236 ফটো উপলব্ধ
250 নাম : নমিতা বিশ্বাস (দত্ত) স্বামীর নাম: সুমন বিশ্বাস বাড়ির নং : n0122 বয়স : 31 লিঙ্গ : মহিলা	TIQ1422559 ফটো উপলব্ধ	251 নাম : সুজয় বিশ্বাস পিতার নাম: সুকুমার বিশ্বাস বাড়ির নং : n0122 বয়স : 34 লিঙ্গ : পুরুষ	TIQ1046465 ফটো উপলব্ধ	252 নাম : অমল বিশ্বাস পিতার নাম: কুমুদ বিশ্বাস বাড়ির নং : n0124 বয়স : 66 লিঙ্গ : পুরুষ	WB/19/089/312266 ফটো উপলব্ধ
253 নাম : শ্রীমতী বিশ্বাস স্বামীর নাম: অমল বিশ্বাস বাড়ির নং : n0124 বয়স : 56 লিঙ্গ : মহিলা	MGS1605021 ফটো উপলব্ধ	254 নাম : অতীন্দ্র বিশ্বাস পিতার নাম: অমল বিশ্বাস বাড়ির নং : n0124 বয়স : 36 লিঙ্গ : পুরুষ	TIQ0906321 ফটো উপলব্ধ	255 নাম : বাহারী বিশ্বাস স্বামীর নাম: কানাই বিশ্বাস বাড়ির নং : n0130 বয়স : 60 লিঙ্গ : মহিলা	MGS1799899 ফটো উপলব্ধ
256 নাম : শ্যামল বিশ্বাস স্বামীর নাম: বাহারী বিশ্বাস বাড়ির নং : 251 বয়স : 36 লিঙ্গ : পুরুষ	MGS3111390 ফটো উপলব্ধ	257 নাম : শ্যামলী বিশ্বাস স্বামীর নাম: শ্যামল বিশ্বাস বাড়ির নং : 251 বয়স : 34 লিঙ্গ : মহিলা	TIQ1669399 ফটো উপলব্ধ	258 নাম : শক্তি বিশ্বাস পিতার নাম: কানাই বিশ্বাস বাড়ির নং : n0130 বয়স : 37 লিঙ্গ : পুরুষ	TIQ0906651 ফটো উপলব্ধ
259 নাম : কল্পনা বিশ্বাস স্বামীর নাম: শক্তি বিশ্বাস বাড়ির নং : n0130 বয়স : 35 লিঙ্গ : মহিলা	TIQ1046275 ফটো উপলব্ধ	260 নাম : মহারানী বিশ্বাস স্বামীর নাম: নিরঞ্জন বিশ্বাস বাড়ির নং : n0132 বয়স : 78 লিঙ্গ : মহিলা	WB/19/089/312119 ফটো উপলব্ধ	261 নাম : গৌতম বিশ্বাস পিতার নাম: নিরঞ্জন বিশ্বাস বাড়ির নং : n0132 বয়স : 40 লিঙ্গ : পুরুষ	MGS2561546 ফটো উপলব্ধ
262 নাম : শতু বিশ্বাস পিতার নাম: নিরঞ্জন বিশ্বাস বাড়ির নং : n0132 বয়স : 38 লিঙ্গ : পুরুষ	MGS3012994 ফটো উপলব্ধ	263 নাম : নিরঞ্জন বিশ্বাস পিতার নাম: কালিপদ বিশ্বাস বাড়ির নং : n0132 বয়স : 73 লিঙ্গ : পুরুষ	WB/19/089/312161 ফটো উপলব্ধ	Q 264 নাম : দিপালি বিশ্বাস স্বামীর নাম: মহাদেব বিশ্বাস বাড়ির নং : এন0012 বয়স : 57 লিঙ্গ : মহিলা	XVM2518876 ফটো উপলব্ধ
Q 265 নাম : মীরা সর্দার স্বামীর নাম: কঙ্কন সর্দার বাড়ির নং : বয়স : 39 লিঙ্গ : মহিলা	TIQ0906198 ফটো উপলব্ধ	266 নাম : বিনতা বিশ্বাস স্বামীর নাম: ফুলচাঁদ বিশ্বাস বাড়ির নং : n0088 বয়স : 66 লিঙ্গ : মহিলা	WB/19/089/312115 ফটো উপলব্ধ	Q 267 নাম : অনু বিশ্বাস স্বামীর নাম: অর্জুন বিশ্বাস বাড়ির নং : পূর্বা নং 149 বয়স : 24 লিঙ্গ : মহিলা	TIQ2315257 ফটো উপলব্ধ
268 নাম : কাননবালা বিশ্বাস স্বামীর নাম: সুধীর বিশ্বাস বাড়ির নং : n0091 বয়স : 78 লিঙ্গ : মহিলা	WB/19/089/312284 ফটো উপলব্ধ	269 নাম : অজিত বিশ্বাস পিতার নাম: সুধীর বিশ্বাস বাড়ির নং : n0091 বয়স : 56 লিঙ্গ : পুরুষ	WB/19/089/312480 ফটো উপলব্ধ	270 নাম : সঞ্জিত বিশ্বাস পিতার নাম: সুধীর বিশ্বাস বাড়ির নং : n0091 বয়স : 51 লিঙ্গ : পুরুষ	MGS2208627 ফটো উপলব্ধ



271 নাম : রিংকু বিশ্বাস (ধর) স্বামীর নাম: সঞ্জিত বিশ্বাস বাড়ির নং : n0091 বয়স : 38 লিঙ্গ : মহিলা	TIQ1046879 ফটো উপলব্ধ	272 নাম : অপর্ণা বিশ্বাস স্বামীর নাম: খোকন বিশ্বাস বাড়ির নং : n0092 বয়স : 41 লিঙ্গ : মহিলা	MGS2871515 ফটো উপলব্ধ	273 নাম : হরেন বিশ্বাস পিতার নাম: রামচরন বিশ্বাস বাড়ির নং : n0097 বয়স : 79 লিঙ্গ : পুরুষ	TIQ2020345 ফটো উপলব্ধ
274 নাম : প্রমীলা বিশ্বাস স্বামীর নাম: হরেন বিশ্বাস বাড়ির নং : n0097 বয়স : 73 লিঙ্গ : মহিলা	WB/19/089/312015 ফটো উপলব্ধ	275 নাম : অরবিন্দ বিশ্বাস পিতার নাম: হরেন বিশ্বাস বাড়ির নং : n0097 বয়স : 59 লিঙ্গ : পুরুষ	WB/19/089/312665 ফটো উপলব্ধ	276 নাম : অরুণ বিশ্বাস পিতার নাম: হরেন বিশ্বাস বাড়ির নং : n0097 বয়স : 43 লিঙ্গ : পুরুষ	MGS2208601 ফটো উপলব্ধ
277 নাম : অভিজিৎ বিশ্বাস পিতার নাম: হরেন বিশ্বাস বাড়ির নং : n0097 বয়স : 42 লিঙ্গ : পুরুষ	MGS2208619 ফটো উপলব্ধ	278 নাম : সুমিতা বিশ্বাস স্বামীর নাম: রঞ্জন বিশ্বাস বাড়ির নং : n0036 বয়স : 61 লিঙ্গ : মহিলা	WB/19/089/312384 ফটো উপলব্ধ	279 নাম : মাধব বিশ্বাস পিতার নাম: রঞ্জন বিশ্বাস বাড়ির নং : n0036 বয়স : 37 লিঙ্গ : পুরুষ	MGS3012838 ফটো উপলব্ধ
280 নাম : বিধান বিশ্বাস পিতার নাম: ফকির বিশ্বাস বাড়ির নং : n0038 বয়স : 64 লিঙ্গ : পুরুষ	WB/19/089/312550 ফটো উপলব্ধ	281 নাম : প্রমীলা বিশ্বাস স্বামীর নাম: বিধান বিশ্বাস বাড়ির নং : n0038 বয়স : 60 লিঙ্গ : মহিলা	WB/19/089/312447 ফটো উপলব্ধ	282 নাম : নিরঞ্জন বিশ্বাস পিতার নাম: জীতেন বিশ্বাস বাড়ির নং : n0039 বয়স : 69 লিঙ্গ : পুরুষ	MGS0551770 ফটো উপলব্ধ
283 নাম : রঙ্গ বিশ্বাস স্বামীর নাম: কৃষ্ণপদ বিশ্বাস বাড়ির নং : n0026 বয়স : 65 লিঙ্গ : মহিলা	MGS1605484 ফটো উপলব্ধ	284 নাম : রমেশ বিশ্বাস পিতার নাম: কৃষ্ণপদ বিশ্বাস বাড়ির নং : n0026 বয়স : 42 লিঙ্গ : পুরুষ	MGS2428167 ফটো উপলব্ধ	285 নাম : ভবেশ বিশ্বাস পিতার নাম: কৃষ্ণপদ বিশ্বাস বাড়ির নং : n0026 বয়স : 42 লিঙ্গ : পুরুষ	MGS2428076 ফটো উপলব্ধ
286 নাম : বিপিন বিশ্বাস পিতার নাম: গৌর বিশ্বাস বাড়ির নং : n0027 বয়স : 42 লিঙ্গ : পুরুষ	TIQ0905752 ফটো উপলব্ধ	287 নাম : শান্তিলতা বিশ্বাস স্বামীর নাম: রবীন বিশ্বাস বাড়ির নং : n0027 বয়স : 32 লিঙ্গ : মহিলা	TIQ1543982 ফটো উপলব্ধ	288 নাম : অনাথ বিশ্বাস পিতার নাম: ধীরেন বিশ্বাস বাড়ির নং : n0028 বয়স : 62 লিঙ্গ : পুরুষ	WB/19/089/312336 ফটো উপলব্ধ
289 নাম : অর্চনা বিশ্বাস পিতার নাম: অনাথ বিশ্বাস বাড়ির নং : n0028 বয়স : 30 লিঙ্গ : মহিলা	TIQ1669225 ফটো উপলব্ধ	290 নাম : বাদলী বিশ্বাস স্বামীর নাম: চৈতন্য বিশ্বাস বাড়ির নং : n0029 বয়স : 71 লিঙ্গ : মহিলা	WB/19/089/312099 ফটো উপলব্ধ	291 নাম : অরুণ বিশ্বাস পিতার নাম: চৈতন্য বিশ্বাস বাড়ির নং : n0029 বয়স : 50 লিঙ্গ : পুরুষ	MGS0551739 ফটো উপলব্ধ
292 নাম : রুমা বিশ্বাস স্বামীর নাম: অরুণ বিশ্বাস বাড়ির নং : n0029 বয়স : 47 লিঙ্গ : মহিলা	MGS1605476 ফটো উপলব্ধ	293 নাম : বিপুল বিশ্বাস পিতার নাম: সুশীল বিশ্বাস বাড়ির নং : n0030 বয়স : 59 লিঙ্গ : পুরুষ	WB/19/089/312154 ফটো উপলব্ধ	294 নাম : লতিকা বিশ্বাস স্বামীর নাম: বিপুল বিশ্বাস বাড়ির নং : n0030 বয়স : 51 লিঙ্গ : মহিলা	WB/19/089/312072 ফটো উপলব্ধ
295 নাম : অলক বিশ্বাস পিতার নাম: বিপুল বিশ্বাস বাড়ির নং : n0030 বয়স : 31 লিঙ্গ : পুরুষ	TIQ1669266 ফটো উপলব্ধ	296 নাম : অমল বিশ্বাস পিতার নাম: সুশীল বিশ্বাস বাড়ির নং : 36 বয়স : 47 লিঙ্গ : পুরুষ	MGS3111820 ফটো উপলব্ধ	297 নাম : সুজাতা বিশ্বাস (সমাদ্দার) স্বামীর নাম: অমল বিশ্বাস বাড়ির নং : n0030 বয়স : 45 লিঙ্গ : মহিলা	TIQ0906073 ফটো উপলব্ধ
298 নাম : অসিম বিশ্বাস পিতার নাম: সুশীল বিশ্বাস বাড়ির নং : n0030 বয়স : 46 লিঙ্গ : পুরুষ	MGS1604578 ফটো উপলব্ধ	299 নাম : র্না বিশ্বাস (মন্ডল) স্বামীর নাম: অসীম বিশ্বাস বাড়ির নং : n0030 বয়স : 39 লিঙ্গ : মহিলা	TIQ0906065 ফটো উপলব্ধ	300 নাম : রবীন বিশ্বাস পিতার নাম: অতুল বিশ্বাস বাড়ির নং : n0032 বয়স : 66 লিঙ্গ : পুরুষ	MGS1605245 ফটো উপলব্ধ



301 নাম : আদরী বিশ্বাস স্বামীর নাম: রবীন বিশ্বাস বাড়ির নং : n0032 বয়স : 61 লিঙ্গ : মহিলা	WB/19/089/312433	302 নাম : প্রসেনজিৎ বিশ্বাস পিতার নাম: রবীন বিশ্বাস বাড়ির নং : n0032 বয়স : 38 লিঙ্গ : পুরুষ	TIQ0905760	303 নাম : সানন্দা বিশ্বাস স্বামীর নাম: প্রসেনজিৎ বিশ্বাস বাড়ির নং : n0032 বয়স : 32 লিঙ্গ : মহিলা	TIQ1669282
304 নাম : রাজা বিশ্বাস পিতার নাম: রবীন বিশ্বাস বাড়ির নং : n0032 বয়স : 32 লিঙ্গ : পুরুষ	TIQ1289255	305 নাম : রঞ্জন বিশ্বাস পিতার নাম: ফকির বিশ্বাস বাড়ির নং : n0036 বয়স : 69 লিঙ্গ : পুরুষ	WB/19/089/312703	306 নাম : নুপেন বিশ্বাস পিতার নাম: নিরঞ্জন বিশ্বাস বাড়ির নং : n0039 বয়স : 44 লিঙ্গ : পুরুষ	MGS1802958
307 নাম : সাধনা বিশ্বাস স্বামীর নাম: নুপেন বিশ্বাস বাড়ির নং : n0039 বয়স : 42 লিঙ্গ : মহিলা	MGS2561884	308 নাম : কমল বিশ্বাস পিতার নাম: জীতেন বিশ্বাস বাড়ির নং : n0039 বয়স : 59 লিঙ্গ : পুরুষ	WB/19/089/312448	309 নাম : বীথীকা বিশ্বাস স্বামীর নাম: কমল বিশ্বাস বাড়ির নং : n0039 বয়স : 53 লিঙ্গ : মহিলা	WB/19/089/312264
310 নাম : দিনেশ বিশ্বাস পিতার নাম: কমল বিশ্বাস বাড়ির নং : n0039 বয়স : 29 লিঙ্গ : পুরুষ	TIQ1669258	311 নাম : পলাশ বিশ্বাস পিতার নাম: কালিপদ বিশ্বাস বাড়ির নং : n0041 বয়স : 36 লিঙ্গ : পুরুষ	TIQ1162148	312 নাম : পঙ্কজ বিশ্বাস পিতার নাম: কালিপদ বিশ্বাস বাড়ির নং : n0041 বয়স : 34 লিঙ্গ : পুরুষ	TIQ1162122
313 নাম : পাপিয়া বাগচী পিতার নাম: মনোরঞ্জন বাগচী বাড়ির নং : n0022 বয়স : 30 লিঙ্গ : মহিলা	TIQ1543925	314 নাম : নীলা বাগচী স্বামীর নাম: মনোরঞ্জন বাগচী বাড়ির নং : n0022 বয়স : 54 লিঙ্গ : মহিলা	WB/19/089/312401	315 নাম : কার্তিক পোদ্দার পিতার নাম: দুলাল পোদ্দার বাড়ির নং : n0118 বয়স : 40 লিঙ্গ : পুরুষ	MGS2777043
316 নাম : কনক মন্ডল পিতার নাম: কুমারেশ মন্ডল বাড়ির নং : n0260 বয়স : 34 লিঙ্গ : পুরুষ	TIQ1852789	317 নাম : স্বপন পাড়ই পিতার নাম: অধীর পাড়ই বাড়ির নং : n0136 বয়স : 52 লিঙ্গ : পুরুষ	MGS1800507	318 নাম : কৃষ্ণা বিশ্বাস স্বামীর নাম: রনজিত বিশ্বাস বাড়ির নং : n0004 বয়স : 39 লিঙ্গ : মহিলা	TIQ0496059
319 নাম : বিনয় বিশ্বাস পিতার নাম: দুলাল বিশ্বাস বাড়ির নং : n0222 বয়স : 41 লিঙ্গ : পুরুষ	TIQ1288562	320 নাম : প্রলিকা বাড়ই স্বামীর নাম: রনজিত বাড়ই বাড়ির নং : n0067 বয়স : 40 লিঙ্গ : মহিলা	TIQ1422518	321 নাম : লক্ষী বিশ্বাস স্বামীর নাম: সুনিল বিশ্বাস বাড়ির নং : n0094 বয়স : 44 লিঙ্গ : মহিলা	MGS3012473
322 নাম : মালতি বিশ্বাস স্বামীর নাম: বিনয় বিশ্বাস বাড়ির নং : n0223 বয়স : 43 লিঙ্গ : মহিলা	MGS2207322	323 নাম : মৃত্যুঞ্জয় পোদ্দার পিতার নাম: দুলাল পোদ্দার বাড়ির নং : n0118 বয়স : 44 লিঙ্গ : পুরুষ	MGS2208080	324 নাম : বীনা পোদ্দার স্বামীর নাম: মৃত্যুঞ্জয় পোদ্দার বাড়ির নং : n0118 বয়স : 42 লিঙ্গ : মহিলা	MGS2561330
325 নাম : অনিন্দ্যা বিশ্বাস পিতার নাম: হারাধন বিশ্বাস বাড়ির নং : n0215 বয়স : 30 লিঙ্গ : পুরুষ	TIQ1669720	326 নাম : অনিমেশ বিশ্বাস পিতার নাম: অভিমন্যু বিশ্বাস বাড়ির নং : n0112 বয়স : 46 লিঙ্গ : পুরুষ	MGS1605385	327 নাম : বিভূতি রঞ্জন বিশ্বাস পিতার নাম: হাজারীলাল বিশ্বাস বাড়ির নং : 0230 বয়স : 79 লিঙ্গ : পুরুষ	MGS0553271
328 নাম : রিমু বিশ্বাস স্বামীর নাম: অরুণ বিশ্বাস বাড়ির নং : n0097 বয়স : 32 লিঙ্গ : মহিলা	TIQ1422880	329 নাম : ঝর্ণা বিশ্বাস স্বামীর নাম: রমেশ বিশ্বাস বাড়ির নং : n0101 বয়স : 71 লিঙ্গ : মহিলা	WB/19/089/312164	330 নাম : ঈশ্বর বিশ্বাস পিতার নাম: রমেশ বিশ্বাস বাড়ির নং : n0101 বয়স : 41 লিঙ্গ : পুরুষ	MGS2776698



331	TIQ1046457	ফটো উপলব্ধ	332	TIQ2020436	ফটো উপলব্ধ	333	WB/19/089/312162	ফটো উপলব্ধ
নাম : কুমারেশ বিশ্বাস স্বামীর নাম: বনী বিশ্বাস বাড়ির নং : n0101 বয়স : 37 লিঙ্গ : পুরুষ			নাম : রমা বিশ্বাস স্বামীর নাম: সুশীল বিশ্বাস বাড়ির নং : n0104 বয়স : 73 লিঙ্গ : মহিলা			নাম : সন্ধ্যা বিশ্বাস স্বামীর নাম: অভিমু্য বিশ্বাস বাড়ির নং : n0112 বয়স : 72 লিঙ্গ : মহিলা		
334	WB/19/089/312223	ফটো উপলব্ধ	335	MGS1605302	ফটো উপলব্ধ	336	WB/19/089/312333	ফটো উপলব্ধ
নাম : উষা বিশ্বাস স্বামীর নাম: অনিল বিশ্বাস বাড়ির নং : n0023 বয়স : 71 লিঙ্গ : মহিলা			নাম : পরিতোষ বিশ্বাস পিতার নাম: অনিল বিশ্বাস বাড়ির নং : n0023 বয়স : 53 লিঙ্গ : পুরুষ			নাম : সুপ্রিয়া বিশ্বাস স্বামীর নাম: পরিতোষ বিশ্বাস বাড়ির নং : n0023 বয়স : 50 লিঙ্গ : মহিলা		
Q 337	TIQ1423177	ফটো উপলব্ধ	338	MGS2561595	ফটো উপলব্ধ	339	MGS3111804	ফটো উপলব্ধ
নাম : লতিকা বিশ্বাস স্বামীর নাম: সমিত বিশ্বাস বাড়ির নং : বয়স : 34 লিঙ্গ : মহিলা			নাম : পাপিয়া বিশ্বাস স্বামীর নাম: প্রশান্ত বিশ্বাস বাড়ির নং : n0138 বয়স : 41 লিঙ্গ : মহিলা			নাম : সিমা বিশ্বাস স্বামীর নাম: ঈশ্বর বিশ্বাস বাড়ির নং : 262 বয়স : 39 লিঙ্গ : মহিলা		
Q 340	TIQ0906552	ফটো উপলব্ধ	Q 341	TIQ1289156	ফটো উপলব্ধ	342	MGS2208205	ফটো উপলব্ধ
নাম : কানাই বিশ্বাস পিতার নাম: নকুল বিশ্বাস বাড়ির নং : বয়স : 67 লিঙ্গ : পুরুষ			নাম : কার্তিক বিশ্বাস পিতার নাম: হাজারী বিশ্বাস বাড়ির নং : বয়স : 69 লিঙ্গ : পুরুষ			নাম : পলাশ কুমার বিশ্বাস পিতার নাম: অনিল বিশ্বাস বাড়ির নং : n0023 বয়স : 41 লিঙ্গ : পুরুষ		
343	WB/19/089/312712	ফটো উপলব্ধ	344	MGS1799501	ফটো উপলব্ধ	345	WB/19/089/312386	ফটো উপলব্ধ
নাম : অশোক বিশ্বাস পিতার নাম: মহেন্দ্র বিশ্বাস বাড়ির নং : n0023 বয়স : 53 লিঙ্গ : পুরুষ			নাম : সুমিতা বিশ্বাস স্বামীর নাম: অশোক বিশ্বাস বাড়ির নং : n0023 বয়স : 46 লিঙ্গ : মহিলা			নাম : পংকজ বিশ্বাস পিতার নাম: শান্তিরাম বিশ্বাস বাড়ির নং : n0045 বয়স : 58 লিঙ্গ : পুরুষ		
346	WB/19/089/312279	ফটো উপলব্ধ	347	TIQ1422831	ফটো উপলব্ধ	348	MGS2776979	ফটো উপলব্ধ
নাম : টুল বিশ্বাস স্বামীর নাম: পংকজ বিশ্বাস বাড়ির নং : n0045 বয়স : 53 লিঙ্গ : মহিলা			নাম : বিউটি বিশ্বাস স্বামীর নাম: শিশির বিশ্বাস বাড়ির নং : n0045 বয়স : 32 লিঙ্গ : মহিলা			নাম : মিহির বিশ্বাস পিতার নাম: মনোরঞ্জন বিশ্বাস বাড়ির নং : n0047 বয়স : 39 লিঙ্গ : পুরুষ		
349	TIQ1288976	ফটো উপলব্ধ	350	MGS2777027	ফটো উপলব্ধ	351	TIQ2020394	ফটো উপলব্ধ
নাম : দিলীপ বিশ্বাস পিতার নাম: বিনোদ বিশ্বাস বাড়ির নং : n0011 বয়স : 45 লিঙ্গ : পুরুষ			নাম : উদয় শংকর বিশ্বাস পিতার নাম: সাধুরাম বিশ্বাস বাড়ির নং : n0009 বয়স : 41 লিঙ্গ : পুরুষ			নাম : ছবিরানী বিশ্বাস স্বামীর নাম: সাধুরাম বিশ্বাস বাড়ির নং : n0009 বয়স : 60 লিঙ্গ : মহিলা		
352	TIQ2020378	ফটো উপলব্ধ	353	TIQ1105006	ফটো উপলব্ধ	354	TIQ0497842	ফটো উপলব্ধ
নাম : সাধুরাম বিশ্বাস পিতার নাম: কেনারাম বিশ্বাস বাড়ির নং : n0009 বয়স : 70 লিঙ্গ : পুরুষ			নাম : সুপর্ণা বিশ্বাস স্বামীর নাম: উৎপল বিশ্বাস বাড়ির নং : n0008 বয়স : 42 লিঙ্গ : মহিলা			নাম : নিলিমা বিশ্বাস স্বামীর নাম: কমলেশ বিশ্বাস বাড়ির নং : n0008 বয়স : 43 লিঙ্গ : মহিলা		
355	MGS1604800	ফটো উপলব্ধ	356	TIQ0494674	ফটো উপলব্ধ	357	WB/19/089/312367	ফটো উপলব্ধ
নাম : কমলেশ বিশ্বাস পিতার নাম: অধীর বিশ্বাস বাড়ির নং : n0008 বয়স : 49 লিঙ্গ : পুরুষ			নাম : রনজিৎ বিশ্বাস পিতার নাম: রমেশ বিশ্বাস বাড়ির নং : n0008 বয়স : 38 লিঙ্গ : পুরুষ			নাম : মমতা বিশ্বাস স্বামীর নাম: রমেশ বিশ্বাস বাড়ির নং : n0008 বয়স : 55 লিঙ্গ : মহিলা		
358	WB/19/089/312179	ফটো উপলব্ধ	359	MGS0551275	ফটো উপলব্ধ	360	TIQ1543875	ফটো উপলব্ধ
নাম : রমেশ বিশ্বাস পিতার নাম: অধীর বিশ্বাস বাড়ির নং : n0008 বয়স : 61 লিঙ্গ : পুরুষ			নাম : অধীর বিশ্বাস পিতার নাম: কানাই বিশ্বাস বাড়ির নং : n0008 বয়স : 91 লিঙ্গ : পুরুষ			নাম : মিঠুন বিশ্বাস পিতার নাম: নিশিকান্ত বিশ্বাস বাড়ির নং : n0007 বয়স : 30 লিঙ্গ : পুরুষ		



361 নাম : নিশিকান্ত বিশ্বাস পিতার নাম: অতুল বিশ্বাস বাড়ির নং : n0007 বয়স : 52 লিঙ্গ : পুরুষ	MGS1604842 ফটো উপলব্ধ	362 নাম : সুমঙ্গল বিশ্বাস পিতার নাম: সুশিল বিশ্বাস বাড়ির নং : n0006 বয়স : 33 লিঙ্গ : পুরুষ	TIQ1422724 ফটো উপলব্ধ	363 নাম : দিপালী বিশ্বাস স্বামীর নাম: সুশীল বিশ্বাস বাড়ির নং : n0006 বয়স : 61 লিঙ্গ : মহিলা	WB/19/089/312432 ফটো উপলব্ধ
364 নাম : সুশীল বিশ্বাস পিতার নাম: অতুল বিশ্বাস বাড়ির নং : n0006 বয়স : 69 লিঙ্গ : পুরুষ	WB/19/089/312458 ফটো উপলব্ধ	365 নাম : তাপস বিশ্বাস পিতার নাম: অতুল বিশ্বাস বাড়ির নং : n0005 বয়স : 40 লিঙ্গ : পুরুষ	TIQ1422757 ফটো উপলব্ধ	366 নাম : লক্ষী বিশ্বাস স্বামীর নাম: প্রশান্ত বিশ্বাস বাড়ির নং : 7 বয়স : 41 লিঙ্গ : মহিলা	MGS3111408 ফটো উপলব্ধ
367 নাম : প্রশান্ত বিশ্বাস পিতার নাম: অতুল বিশ্বাস বাড়ির নং : n0005 বয়স : 44 লিঙ্গ : পুরুষ	MGS2776847 ফটো উপলব্ধ	368 নাম : জ্যোৎসনা বিশ্বাস স্বামীর নাম: অতুল বিশ্বাস বাড়ির নং : n0005 বয়স : 86 লিঙ্গ : মহিলা	WB/19/089/312439 ফটো উপলব্ধ	369 নাম : সঞ্জিত বিশ্বাস পিতার নাম: নির্মল বিশ্বাস বাড়ির নং : n0004 বয়স : 31 লিঙ্গ : পুরুষ	TIQ1422641 ফটো উপলব্ধ
370 নাম : মিলন বিশ্বাস পিতার নাম: নির্মল বিশ্বাস বাড়ির নং : n0004 বয়স : 34 লিঙ্গ : পুরুষ	TIQ1422682 ফটো উপলব্ধ	371 নাম : আরতী বিশ্বাস স্বামীর নাম: নির্মল বিশ্বাস বাড়ির নং : n0004 বয়স : 56 লিঙ্গ : মহিলা	WB/19/089/312371 ফটো উপলব্ধ	372 নাম : মনোজিত বিশ্বাস পিতার নাম: সুশান্ত বিশ্বাস বাড়ির নং : n0003 বয়স : 38 লিঙ্গ : পুরুষ	TIQ1046259 ফটো উপলব্ধ
373 নাম : সমিত বিশ্বাস পিতার নাম: সুশান্ত বিশ্বাস বাড়ির নং : n0003 বয়স : 41 লিঙ্গ : পুরুষ	TIQ0906222 ফটো উপলব্ধ	374 নাম : দেবশীষ বিশ্বাস পিতার নাম: কালিদাস বিশ্বাস বাড়ির নং : n0002 বয়স : 32 লিঙ্গ : পুরুষ	TIQ1544063 ফটো উপলব্ধ	375 নাম : লক্ষী বিশ্বাস স্বামীর নাম: কালিদাস বিশ্বাস বাড়ির নং : n0002 বয়স : 56 লিঙ্গ : মহিলা	MGS1605740 ফটো উপলব্ধ
376 নাম : কালীদাস বিশ্বাস পিতার নাম: ফনিন্দ্র বিশ্বাস বাড়ির নং : n0002 বয়স : 66 লিঙ্গ : পুরুষ	WB/19/089/312394 ফটো উপলব্ধ	377 নাম : বিজয় বিশ্বাস পিতার নাম: শ্রীকান্ত বিশ্বাস বাড়ির নং : n0086 বয়স : 29 লিঙ্গ : পুরুষ	TIQ1766765 ফটো উপলব্ধ	378 নাম : প্রীতন্বর বিশ্বাস পিতার নাম: শশান বিশ্বাস বাড়ির নং : n0074 বয়স : 41 লিঙ্গ : পুরুষ	TIQ0905737 ফটো উপলব্ধ
379 নাম : উত্তম বিশ্বাস পিতার নাম: শশান বিশ্বাস বাড়ির নং : n0074 বয়স : 40 লিঙ্গ : পুরুষ	TIQ0905729 ফটো উপলব্ধ	380 নাম : তপতী বিশ্বাস স্বামীর নাম: উত্তম বিশ্বাস বাড়ির নং : n0074 বয়স : 37 লিঙ্গ : মহিলা	TIQ1046366 ফটো উপলব্ধ	381 নাম : খুকু রানী বিশ্বাস স্বামীর নাম: জগদীশ বিশ্বাস বাড়ির নং : n0075 বয়স : 62 লিঙ্গ : মহিলা	MGS0552455 ফটো উপলব্ধ
382 নাম : নিরুপমা বিশ্বাস স্বামীর নাম: দেবাশিস বিশ্বাস বাড়ির নং : এন0009 বয়স : 35 লিঙ্গ : মহিলা	TIQ1162296 ফটো উপলব্ধ	383 নাম : যাদব বিশ্বাস পিতার নাম: ফকির বিশ্বাস বাড়ির নং : n0075 বয়স : 66 লিঙ্গ : পুরুষ	MGS1605559 ফটো উপলব্ধ	384 নাম : মাদুরী বিশ্বাস স্বামীর নাম: যাদব বিশ্বাস বাড়ির নং : n0075 বয়স : 60 লিঙ্গ : মহিলা	WB/19/089/312185 ফটো উপলব্ধ
385 নাম : গিটন বিশ্বাস পিতার নাম: যাদব বিশ্বাস বাড়ির নং : n0075 বয়স : 32 লিঙ্গ : পুরুষ	TIQ1422864 ফটো উপলব্ধ	386 নাম : কালী বিশ্বাস স্বামীর নাম: নীলরতন বিশ্বাস বাড়ির নং : এন0076 বয়স : 67 লিঙ্গ : মহিলা	TIQ2524122 ফটো উপলব্ধ	387 নাম : ননী গোপাল বিশ্বাস পিতার নাম: নীলরতন বিশ্বাস বাড়ির নং : n0076 বয়স : 40 লিঙ্গ : পুরুষ	TIQ1046812 ফটো উপলব্ধ
388 নাম : বিথিকা মণ্ডল স্বামীর নাম: সুফল মণ্ডল বাড়ির নং : এন0076 বয়স : 42 লিঙ্গ : মহিলা	TIQ1162056 ফটো উপলব্ধ	389 নাম : শিপ্রা বিশ্বাস স্বামীর নাম: ননীগোপাল বিশ্বাস বাড়ির নং : এন0076 বয়স : 29 লিঙ্গ : মহিলা	TIQ1669357 ফটো উপলব্ধ	390 নাম : সুদান বিশ্বাস পিতার নাম: রাখাল বিশ্বাস বাড়ির নং : n0078 বয়স : 66 লিঙ্গ : পুরুষ	WB/19/089/312204 ফটো উপলব্ধ

391 নাম : কবিতা বিশ্বাস স্বামীর নাম: সুদান বিশ্বাস বাড়ির নং : n0078 বয়স : 61 লিঙ্গ : মহিলা	WB/19/089/312082	ফটো উপলব্ধ	392 নাম : সুনন্দা বিশ্বাস পিতার নাম: সুদান বিশ্বাস বাড়ির নং : n0078 বয়স : 40 লিঙ্গ : মহিলা	TIQ1162155	ফটো উপলব্ধ	393 নাম : নিতাই বিশ্বাস পিতার নাম: সুদান বিশ্বাস বাড়ির নং : n0078 বয়স : 31 লিঙ্গ : পুরুষ	TIQ1422575	ফটো উপলব্ধ
394 নাম : গৌর বিশ্বাস পিতার নাম: সুদান বিশ্বাস বাড়ির নং : n0078 বয়স : 31 লিঙ্গ : পুরুষ	TIQ1422542	ফটো উপলব্ধ	395 নাম : সরোজ বিশ্বাস পিতার নাম: পঞ্চগনন বিশ্বাস বাড়ির নং : n0080 বয়স : 49 লিঙ্গ : পুরুষ	MGS2208494	ফটো উপলব্ধ	396 নাম : লাবনী বিশ্বাস স্বামীর নাম: পংকজ বিশ্বাস বাড়ির নং : n0080 বয়স : 50 লিঙ্গ : মহিলা	MGS1605997	ফটো উপলব্ধ
397 নাম : জিৎ বিশ্বাস পিতার নাম: পঙ্কজ কুমার বিশ্বাস বাড়ির নং : n0080 বয়স : 29 লিঙ্গ : পুরুষ	TIQ1669167	ফটো উপলব্ধ	398 নাম : রবীন বিশ্বাস পিতার নাম: নগেন বিশ্বাস বাড়ির নং : n0086 বয়স : 86 লিঙ্গ : পুরুষ	WB/19/089/312059	ফটো উপলব্ধ	399 নাম : কালি বিশ্বাস স্বামীর নাম: রবীন বিশ্বাস বাড়ির নং : n0086 বয়স : 76 লিঙ্গ : মহিলা	WB/19/089/312124	ফটো উপলব্ধ
400 নাম : সুজিত বিশ্বাস পিতার নাম: শিশুবার বিশ্বাস বাড়ির নং : n0068 বয়স : 31 লিঙ্গ : পুরুষ	TIQ1766690	ফটো উপলব্ধ	401 নাম : পুষ্প নন্দী বিশ্বাস স্বামীর নাম: ভোলা নন্দী বাড়ির নং : n0002 বয়স : 33 লিঙ্গ : মহিলা	TIQ1766724	ফটো উপলব্ধ	402 নাম : বিধান বিশ্বাস পিতার নাম: হরিপদ বিশ্বাস বাড়ির নং : n0046 বয়স : 33 লিঙ্গ : পুরুষ	TIQ1852854	ফটো উপলব্ধ
403 নাম : অভিজিৎ বিশ্বাস পিতার নাম: অশোক বিশ্বাস বাড়ির নং : n0023 বয়স : 29 লিঙ্গ : পুরুষ	TIQ1766609	ফটো উপলব্ধ	404 নাম : প্রভাষ বিশ্বাস পিতার নাম: প্রকাশ বিশ্বাস বাড়ির নং : n0048 বয়স : 27 লিঙ্গ : পুরুষ	TIQ1852805	ফটো উপলব্ধ	405 নাম : বিশ্বজিৎ বিশ্বাস পিতার নাম: অরুণ বিশ্বাস বাড়ির নং : n0029 বয়স : 28 লিঙ্গ : পুরুষ	TIQ1766567	ফটো উপলব্ধ
406 নাম : গোবিন্দ মজুমদার পিতার নাম: কর্ণধর মজুমদার বাড়ির নং : n0028 বয়স : 44 লিঙ্গ : পুরুষ	TIQ1766484	ফটো উপলব্ধ	407 নাম : কমলেশ মজুমদার পিতার নাম: কর্ণধর মজুমদার বাড়ির নং : n0028 বয়স : 55 লিঙ্গ : পুরুষ	TIQ1766492	ফটো উপলব্ধ	408 নাম : অরুণ বিশ্বাস পিতার নাম: শংকর বিশ্বাস বাড়ির নং : n0051 বয়স : 30 লিঙ্গ : পুরুষ	TIQ1766518	ফটো উপলব্ধ
409 নাম : অপূর্ব বিশ্বাস পিতার নাম: পঙ্কজ বিশ্বাস বাড়ির নং : n0045 বয়স : 31 লিঙ্গ : পুরুষ	TIQ1766526	ফটো উপলব্ধ	Q 410 নাম : কালিপদ ভৌমিক পিতার নাম: অনিল ভৌমিক বাড়ির নং : পূর্ব নং 149 বয়স : 59 লিঙ্গ : পুরুষ	IHM2950855	ফটো উপলব্ধ	411 নাম : সচিত্রা ভৌমিক স্বামীর নাম: কালিপদ ভৌমিক বাড়ির নং : পূর্ব নং 149 বয়স : 48 লিঙ্গ : মহিলা	IHM2950863	ফটো উপলব্ধ
Q 412 নাম : সুনীতা বিশ্বাস স্বামীর নাম: সিদ্ধেশ্বর বিশ্বাস বাড়ির নং : পূর্ব নং 146 বয়স : 43 লিঙ্গ : মহিলা	TYK2587426	ফটো উপলব্ধ	413 নাম : কাকলী বিশ্বাস স্বামীর নাম: শৈলেন বিশ্বাস বাড়ির নং : n0065 বয়স : 39 লিঙ্গ : মহিলা	TIQ0906610	ফটো উপলব্ধ	414 নাম : সুশান্ত বিশ্বাস পিতার নাম: অতুল বিশ্বাস বাড়ির নং : n0066 বয়স : 70 লিঙ্গ : পুরুষ	WB/19/089/312073	ফটো উপলব্ধ
415 নাম : মমতা বিশ্বাস স্বামীর নাম: সুশান্ত বিশ্বাস বাড়ির নং : n0066 বয়স : 56 লিঙ্গ : মহিলা	WB/19/089/312263	ফটো উপলব্ধ	416 নাম : উত্তম বিশ্বাস পিতার নাম: সুশান্ত বিশ্বাস বাড়ির নং : n0066 বয়স : 43 লিঙ্গ : পুরুষ	MGS2208197	ফটো উপলব্ধ	417 নাম : সুলতা বিশ্বাস স্বামীর নাম: উত্তম বিশ্বাস বাড়ির নং : 140 বয়স : 39 লিঙ্গ : মহিলা	MGS3111523	ফটো উপলব্ধ
418 নাম : রাজকুমার বিশ্বাস পিতার নাম: সুশান্ত বিশ্বাস বাড়ির নং : n0066 বয়স : 38 লিঙ্গ : পুরুষ	MGS3012952	ফটো উপলব্ধ	Q 419 নাম : শ্যামা বিশ্বাস স্বামীর নাম: রাজকুমার বিশ্বাস বাড়ির নং : বয়স : 36 লিঙ্গ : মহিলা	TIQ1289495	ফটো উপলব্ধ	420 নাম : প্রহলাদ বিশ্বাস পিতার নাম: কেনারাম বিশ্বাস বাড়ির নং : n0067 বয়স : 61 লিঙ্গ : পুরুষ	WB/19/089/312325	ফটো উপলব্ধ



421 নাম : সরস্বতী বিশ্বাস স্বামীর নাম: প্রহলাদ বিশ্বাস বাড়ির নং : n0067 বয়স : 57 লিঙ্গ : মহিলা ফটো উপলব্ধ	WB/19/089/312209	422 নাম : খোকন বিশ্বাস পিতার নাম: ফকির বিশ্বাস বাড়ির নং : n0067 বয়স : 43 লিঙ্গ : পুরুষ ফটো উপলব্ধ	MGS2208957	423 নাম : সুলতা বিশ্বাস স্বামীর নাম: অনুপ বিশ্বাস বাড়ির নং : n0067 বয়স : 43 লিঙ্গ : মহিলা ফটো উপলব্ধ	TIQ1046689
424 নাম : শিশু বর বিশ্বাস পিতার নাম: অতুল বিশ্বাস বাড়ির নং : n0068 বয়স : 56 লিঙ্গ : পুরুষ ফটো উপলব্ধ	WB/19/089/312589	425 নাম : মৈত্রী বিশ্বাস স্বামীর নাম: শিশু বর বিশ্বাস বাড়ির নং : n0068 বয়স : 51 লিঙ্গ : মহিলা ফটো উপলব্ধ	MGS1604958	426 নাম : সুকুবালা বিশ্বাস স্বামীর নাম: বিনোদ বিশ্বাস বাড়ির নং : n0073 বয়স : 79 লিঙ্গ : মহিলা ফটো উপলব্ধ	WB/19/089/312020
427 নাম : অনুপ কুমার বিশ্বাস পিতার নাম: বিনোদ বিশ্বাস বাড়ির নং : n0073 বয়স : 43 লিঙ্গ : পুরুষ ফটো উপলব্ধ	MGS2561637	428 নাম : পিংকি বিশ্বাস স্বামীর নাম: অমিত বিশ্বাস বাড়ির নং : 147 বয়স : 35 লিঙ্গ : মহিলা ফটো উপলব্ধ	TIQ1046929	429 নাম : শাশান বিশ্বাস পিতার নাম: গনেশ বিশ্বাস বাড়ির নং : এন0074 বয়স : 69 লিঙ্গ : পুরুষ ফটো উপলব্ধ	TIQ2532703
430 নাম : কমলা বিশ্বাস স্বামীর নাম: শাশান বিশ্বাস বাড়ির নং : এন0074 বয়স : 64 লিঙ্গ : মহিলা ফটো উপলব্ধ	TIQ2532737	431 নাম : প্রকাশ বিশ্বাস পিতার নাম: অন্নদা বিশ্বাস বাড়ির নং : n0048 বয়স : 50 লিঙ্গ : পুরুষ ফটো উপলব্ধ	MGS1604487	432 নাম : বাসন্তী বিশ্বাস স্বামীর নাম: প্রকাশ বিশ্বাস বাড়ির নং : n0048 বয়স : 43 লিঙ্গ : মহিলা ফটো উপলব্ধ	WB/19/089/252445
433 নাম : প্রতাপ বিশ্বাস পিতার নাম: প্রকাশ বিশ্বাস বাড়ির নং : এন0048 বয়স : 21 লিঙ্গ : পুরুষ ফটো উপলব্ধ	TIQ2523462	434 নাম : সুফল বিশ্বাস পিতার নাম: অমর বিশ্বাস বাড়ির নং : n0049 বয়স : 58 লিঙ্গ : পুরুষ ফটো উপলব্ধ	MGS1604115	435 নাম : অনিমা বিশ্বাস স্বামীর নাম: সুফল বিশ্বাস বাড়ির নং : n0049 বয়স : 52 লিঙ্গ : মহিলা ফটো উপলব্ধ	WB/19/089/312248
436 নাম : সুব্রত বিশ্বাস পিতার নাম: সুফল বিশ্বাস বাড়ির নং : n0049 বয়স : 36 লিঙ্গ : পুরুষ ফটো উপলব্ধ	TIQ1046192	437 নাম : দেব্যানী বিশ্বাস পিতার নাম: সুফল বিশ্বাস বাড়ির নং : n0049 বয়স : 33 লিঙ্গ : মহিলা ফটো উপলব্ধ	TIQ1544121	438 নাম : শান্তিরাম বিশ্বাস পিতার নাম: কেনারাম বিশ্বাস বাড়ির নং : n0050 বয়স : 79 লিঙ্গ : পুরুষ ফটো উপলব্ধ	WB/19/089/312686
439 নাম : স্মৃতি বিশ্বাস স্বামীর নাম: শান্তিরাম বিশ্বাস বাড়ির নং : n0050 বয়স : 74 লিঙ্গ : মহিলা ফটো উপলব্ধ	WB/19/089/312151	440 নাম : দীপঙ্কর বিশ্বাস পিতার নাম: শান্তি রাম বিশ্বাস বাড়ির নং : n0050 বয়স : 43 লিঙ্গ : পুরুষ ফটো উপলব্ধ	MGS2561157	441 নাম : শংকর বিশ্বাস পিতার নাম: শান্তিরাম বিশ্বাস বাড়ির নং : n0051 বয়স : 54 লিঙ্গ : পুরুষ ফটো উপলব্ধ	WB/19/089/312698
442 নাম : রমা বিশ্বাস স্বামীর নাম: শঙ্কর বিশ্বাস বাড়ির নং : n0051 বয়স : 49 লিঙ্গ : মহিলা ফটো উপলব্ধ	MGS1604834	Q 443 নাম : মিতু বিশ্বাস পিতার নাম: অজিত বিশ্বাস বাড়ির নং : N009 বয়স : 27 লিঙ্গ : মহিলা DELETED	TIQ2188019	444 নাম : শ্রাবন্তী বিশ্বাস পিতার নাম: অশোক বিশ্বাস বাড়ির নং : N0023 বয়স : 24 লিঙ্গ : মহিলা ফটো উপলব্ধ	TIQ2188969
445 নাম : পূজা বিশ্বাস পিতার নাম: কোকণ বিশ্বাস বাড়ির নং : N0067 বয়স : 26 লিঙ্গ : মহিলা ফটো উপলব্ধ	TIQ2189470	446 নাম : দেবিকা বিশ্বাস পিতার নাম: দিলীপ বিশ্বাস বাড়ির নং : N0168 বয়স : 24 লিঙ্গ : মহিলা ফটো উপলব্ধ	TIQ2187870	447 নাম : বন্দনা বিশ্বাস স্বামীর নাম: উদয় বিশ্বাস বাড়ির নং : N0000 বয়স : 25 লিঙ্গ : মহিলা ফটো উপলব্ধ	TIQ2189520
448 নাম : মনরঞ্জন বিশ্বাস পিতার নাম: প্রমথ বিশ্বাস বাড়ির নং : N0 বয়স : 50 লিঙ্গ : পুরুষ ফটো উপলব্ধ	XHJ0946574	449 নাম : চন্দন বিশ্বাস পিতার নাম: অরবিন্দ বিশ্বাস বাড়ির নং : N0027 বয়স : 24 লিঙ্গ : পুরুষ ফটো উপলব্ধ	TIQ2190536	450 নাম : সুপ্রিয়া বিশ্বাস স্বামীর নাম: অর্পণ বিশ্বাস বাড়ির নং : N000 বয়স : 26 লিঙ্গ : মহিলা ফটো উপলব্ধ	TIQ2189298



451 নাম : মৃদলা রায় বিশ্বাস স্বামীর নাম: মনোজিত বিশ্বাস বাড়ির নং : N0003 বয়স : 26 লিঙ্গ : মহিলা	TIQ2188084 ফটো উপলব্ধ	452 নাম : সুচিত্রা বিশ্বাস স্বামীর নাম: ভাবেশ বিশ্বাস বাড়ির নং : N000 বয়স : 28 লিঙ্গ : মহিলা	TIQ2189249 ফটো উপলব্ধ	453 নাম : প্রীতি বিশ্বাস পিতার নাম: অমর বিশ্বাস বাড়ির নং : N0086 বয়স : 24 লিঙ্গ : মহিলা	TIQ2189009 ফটো উপলব্ধ
454 নাম : রিয়া বিশ্বাস স্বামীর নাম: দিনেশ বিশ্বাস বাড়ির নং : N0039 বয়স : 24 লিঙ্গ : মহিলা	TIQ2189439 ফটো উপলব্ধ	455 নাম : অনুপ বিশ্বাস পিতার নাম: বিপুল বিশ্বাস বাড়ির নং : N0030 বয়স : 25 লিঙ্গ : পুরুষ	TIQ2188837 ফটো উপলব্ধ	Q 456 নাম : অরবিন্দ বিশ্বাস পিতার নাম: সুপদ বিশ্বাস বাড়ির নং : বয়স : 67 লিঙ্গ : পুরুষ	TIQ1669373 ফটো উপলব্ধ
457 নাম : রুপালী বিশ্বাস স্বামীর নাম: অসীম বিশ্বাস বাড়ির নং : n0113 বয়স : 39 লিঙ্গ : মহিলা	TIQ0906099 ফটো উপলব্ধ	458 নাম : সমির বিশ্বাস পিতার নাম: সুনীল বিশ্বাস বাড়ির নং : এন0068 বয়স : 39 লিঙ্গ : পুরুষ	TIQ2262392 ফটো উপলব্ধ	459 নাম : রনি বিশ্বাস পিতার নাম: অরুণ বিশ্বাস বাড়ির নং : এন0029 বয়স : 23 লিঙ্গ : পুরুষ	TIQ2261972 ফটো উপলব্ধ
460 নাম : রহিত বিশ্বাস পিতার নাম: অনুপ বিশ্বাস বাড়ির নং : ন 0073 বয়স : 23 লিঙ্গ : পুরুষ	TIQ2262004 ফটো উপলব্ধ	461 নাম : চন্দন বিশ্বাস পিতার নাম: যাদব বিশ্বাস বাড়ির নং : এন0075 বয়স : 24 লিঙ্গ : পুরুষ	TIQ2262046 ফটো উপলব্ধ	462 নাম : অনুপ বিশ্বাস পিতার নাম: অতুল বিশ্বাস বাড়ির নং : না বয়স : 24 লিঙ্গ : পুরুষ	TIQ2261790 ফটো উপলব্ধ
463 নাম : তৃষ্টি বিশ্বাস পিতার নাম: দীপঙ্কর বিশ্বাস বাড়ির নং : ন 0050 বয়স : 23 লিঙ্গ : মহিলা	TIQ2262061 ফটো উপলব্ধ	464 নাম : পাপিয়া বিশ্বাস পিতার নাম: বিপ্লব বিশ্বাস বাড়ির নং : না 0193 বয়স : 23 লিঙ্গ : মহিলা	TIQ2262087 ফটো উপলব্ধ	Q 465 নাম : অসীম বিশ্বাস পিতার নাম: অরবিন্দ বিশ্বাস বাড়ির নং : এন0265 বয়স : 23 লিঙ্গ : পুরুষ	TIQ2260024 ফটো উপলব্ধ
466 নাম : শুভজিৎ বিশ্বাস পিতার নাম: সুনীল বিশ্বাস বাড়ির নং : এন0000 বয়স : 23 লিঙ্গ : পুরুষ	TIQ2262335 ফটো উপলব্ধ	467 নাম : সোমা বিশ্বাস স্বামীর নাম: দীপঙ্কর বিশ্বাস বাড়ির নং : n0050 বয়স : 42 লিঙ্গ : মহিলা	MGS3012598 ফটো উপলব্ধ	Q 468 নাম : গোলোক বিশ্বাস পিতার নাম: তারক বিশ্বাস বাড়ির নং : না বয়স : 60 লিঙ্গ : পুরুষ	XZP1888098 ফটো উপলব্ধ
Q 469 নাম : বিজয় বিশ্বাস পিতার নাম: বাবুল বিশ্বাস বাড়ির নং : না বয়স : 26 লিঙ্গ : পুরুষ	TIQ1974500 ফটো উপলব্ধ	470 নাম : শৈলেন বিশ্বাস পিতার নাম: অনিল বিশ্বাস বাড়ির নং : N0235 বয়স : 42 লিঙ্গ : পুরুষ	TIQ2190304 ফটো উপলব্ধ	Q 471 নাম : লিপিকা বিশ্বাস স্বামীর নাম: অতুল বিশ্বাস বাড়ির নং : না বয়স : 45 লিঙ্গ : মহিলা	XHJ0918573 ফটো উপলব্ধ
472 নাম : অতুল বিশ্বাস পিতার নাম: মঞ্জল বিশ্বাস বাড়ির নং : না বয়স : 56 লিঙ্গ : পুরুষ	XHJ0918581 ফটো উপলব্ধ	473 নাম : নিতাই বিশ্বাস পিতার নাম: শঙ্কর বিশ্বাস বাড়ির নং : এন0151 বয়স : 24 লিঙ্গ : পুরুষ	TIQ2365138 ফটো উপলব্ধ	474 নাম : অসীম বিশ্বাস পিতার নাম: রবীন বিশ্বাস বাড়ির নং : N0118 বয়স : 47 লিঙ্গ : পুরুষ	MGS2561660 ফটো উপলব্ধ
475 নাম : কানন বিশ্বাস স্বামীর নাম: রমেশ বিশ্বাস বাড়ির নং : এন0000 বয়স : 67 লিঙ্গ : মহিলা	TIQ2314268 ফটো উপলব্ধ	476 নাম : চয়ন বিশ্বাস পিতার নাম: দিলীপ বিশ্বাস বাড়ির নং : এন0011 বয়স : 22 লিঙ্গ : পুরুষ	TIQ2351864 ফটো উপলব্ধ	Q 477 নাম : চিরঞ্জিত বরাই পিতার নাম: রঞ্জিত বরাই বাড়ির নং : এন0172 বয়স : 22 লিঙ্গ : পুরুষ	TIQ2351872 ফটো উপলব্ধ
478 নাম : সৌভিক বিশ্বাস পিতার নাম: বিধান বিশ্বাস বাড়ির নং : না বয়স : 23 লিঙ্গ : পুরুষ	TIQ2262236 ফটো উপলব্ধ	479 নাম : বিশাল বিশ্বাস পিতার নাম: খোকন বিশ্বাস বাড়ির নং : এন0067 বয়স : 24 লিঙ্গ : পুরুষ	TIQ2262434 ফটো উপলব্ধ	480 নাম : সুদীপ্তা বিশ্বাস পিতার নাম: শৈলেন বিশ্বাস বাড়ির নং : এন0023 বয়স : 23 লিঙ্গ : মহিলা	TIQ2262525 ফটো উপলব্ধ



481 নাম : প্রদীপ বিশ্বাস পিতার নাম: পলাশ বিশ্বাস বাড়ির নং : এন0041 বয়স : 23 লিঙ্গ : পুরুষ	TIQ2262541 ফটো উপলব্ধ	482 নাম : বান্টি বিশ্বাস পিতার নাম: উত্তম বিশ্বাস বাড়ির নং : ন 0066 বয়স : 23 লিঙ্গ : পুরুষ	TIQ2262558 ফটো উপলব্ধ	483 নাম : সুমন বিশ্বাস পিতার নাম: সুকুমার বিশ্বাস বাড়ির নং : n0122 বয়স : 39 লিঙ্গ : পুরুষ	MGS2871457 ফটো উপলব্ধ
484 নাম : দেবব্রত বিশ্বাস পিতার নাম: সুকুমার বিশ্বাস বাড়ির নং : n0113 বয়স : 46 লিঙ্গ : পুরুষ	MGS1604727 ফটো উপলব্ধ	485 নাম : দীপা হালদার স্বামীর নাম: নীহার হালদার বাড়ির নং : 233 বয়স : 39 লিঙ্গ : মহিলা	MGS3111259 ফটো উপলব্ধ	486 নাম : অতসী বিশ্বাস কর্মকার স্বামীর নাম: দেবব্রত বিশ্বাস বাড়ির নং : n0113 বয়স : 38 লিঙ্গ : মহিলা	TIQ1669308 ফটো উপলব্ধ
487 নাম : বাবুল মন্ডল পিতার নাম: জরন মন্ডল বাড়ির নং : এন0260 বয়স : 55 লিঙ্গ : পুরুষ	TIQ2315307 ফটো উপলব্ধ	488 নাম : মহানন্দ বিশ্বাস পিতার নাম: দগুন বিশ্বাস বাড়ির নং : এন0260 বয়স : 63 লিঙ্গ : পুরুষ	TIQ2315315 ফটো উপলব্ধ	489 নাম : সুনিতী বিশ্বাস স্বামীর নাম: নিরঞ্জন বিশ্বাস বাড়ির নং : এন0039 বয়স : 65 লিঙ্গ : মহিলা	TIQ2393338 ফটো উপলব্ধ
Q 490 নাম : অনন্যা বিশ্বাস স্বামীর নাম: পার্থ বিশ্বাস বাড়ির নং : এন0156 বয়স : 32 লিঙ্গ : মহিলা	TAX1818755 ফটো উপলব্ধ	Q 491 নাম : মামোনী বিশ্বাস পিতার নাম: বিশ্বাস বাড়ির নং : বয়স : 32 লিঙ্গ : মহিলা	XLJ0720169 ফটো উপলব্ধ	492 নাম : পার্থ বিশ্বাস পিতার নাম: কাটিক চন্দ্র বিশ্বাস বাড়ির নং : এন0156 বয়স : 32 লিঙ্গ : পুরুষ	TAX1818747 ফটো উপলব্ধ
493 নাম : অতনু বিশ্বাস পিতার নাম: অজিত বিশ্বাস বাড়ির নং : এন0091 বয়স : 21 লিঙ্গ : পুরুষ	TIQ2413367 ফটো উপলব্ধ	494 নাম : শ্যামলী বিশ্বাস স্বামীর নাম: নিরঞ্জন বিশ্বাস বাড়ির নং : এন0022 বয়স : 75 লিঙ্গ : মহিলা	TIQ2440089 ফটো উপলব্ধ	495 নাম : পায়েল বিশ্বাস পিতার নাম: সঞ্জিত বিশ্বাস বাড়ির নং : এন0091 বয়স : 21 লিঙ্গ : মহিলা	TIQ2436921 ফটো উপলব্ধ
Q 496 নাম : রত্না বিশ্বাস স্বামীর নাম: মানিক বিশ্বাস বাড়ির নং : এন0001 বয়স : 30 লিঙ্গ : মহিলা	TIQ2365245 ফটো উপলব্ধ	497 নাম : অভিজিৎ পোদ্দার পিতার নাম: মৃত্যঞ্জয় পোদ্দার বাড়ির নং : এন0118 বয়স : 22 লিঙ্গ : পুরুষ	TIQ2365179 ফটো উপলব্ধ	498 নাম : মৌমিতা বিশ্বাস পিতার নাম: কমলেশ বিশ্বাস বাড়ির নং : এন0008 বয়স : 22 লিঙ্গ : মহিলা	TIQ2365005 ফটো উপলব্ধ
499 নাম : লিপিকা বিশ্বাস স্বামীর নাম: সঞ্জিত বিশ্বাস বাড়ির নং : এন0032 বয়স : 28 লিঙ্গ : মহিলা	TIQ2365070 ফটো উপলব্ধ	500 নাম : সুপদ বিশ্বাস পিতার নাম: সহদেব বিশ্বাস বাড়ির নং : এন0039 বয়স : 55 লিঙ্গ : পুরুষ	UHM2669257 ফটো উপলব্ধ	501 নাম : অঞ্জলি বিশ্বাস স্বামীর নাম: সুপদ বিশ্বাস বাড়ির নং : এন0039 বয়স : 45 লিঙ্গ : মহিলা	UHM2669166 ফটো উপলব্ধ
502 নাম : পরিমল বিশ্বাস পিতার নাম: কার্গেক বিশ্বাস বাড়ির নং : এন0051 বয়স : 61 লিঙ্গ : পুরুষ	TIQ2375004 ফটো উপলব্ধ	Q 503 নাম : নিহারি বিশ্বাস স্বামীর নাম: পরিবাস বিশ্বাস বাড়ির নং : এন0061 বয়স : 71 লিঙ্গ : মহিলা	TIQ2375012 ফটো উপলব্ধ	504 নাম : বিথীকা বিশ্বাস পিতার নাম: অরবিন্দ বিশ্বাস বাড়ির নং : এন0025 বয়স : 33 লিঙ্গ : মহিলা	TIQ2467405 ফটো উপলব্ধ
505 নাম : প্রসেনজিৎ বিশ্বাস পিতার নাম: প্রহ্লাদ বিশ্বাস বাড়ির নং : n0067 বয়স : 37 লিঙ্গ : পুরুষ	MGS3111366 ফটো উপলব্ধ	506 নাম : সুবর্ণা মজুমদার স্বামীর নাম: গোবিন্দ মজুমদার বাড়ির নং : n0029 বয়স : 66 লিঙ্গ : মহিলা	TIQ1766500 ফটো উপলব্ধ	507 নাম : শেফালী বিশ্বাস স্বামীর নাম: অনাথ বিশ্বাস বাড়ির নং : n0028 বয়স : 57 লিঙ্গ : মহিলা	TIQ2104974 ফটো উপলব্ধ
508 নাম : দেবাশিস বিশ্বাস পিতার নাম: ধীরেন্দ্রনাথ বিশ্বাস বাড়ির নং : n0027 বয়স : 40 লিঙ্গ : পুরুষ	TIQ0905851 ফটো উপলব্ধ	509 নাম : ইন্দ্রজিত বিশ্বাস পিতার নাম: প্রশান্ত বিশ্বাস বাড়ির নং : n0272 বয়স : 26 লিঙ্গ : পুরুষ	TIQ1936582 ফটো উপলব্ধ	510 নাম : অমিত বিশ্বাস পিতার নাম: রসময় বিশ্বাস বাড়ির নং : 147 বয়স : 39 লিঙ্গ : পুরুষ	MGS3111416 ফটো উপলব্ধ



511 নাম : রিক্তা বিশ্বাস পিতার নাম: অনুপ বিশ্বাস বাড়ির নং : না বয়স : 20 লিঙ্গ : মহিলা	TIQ2481679 ফটো উপলব্ধ	512 নাম : সৃষ্টি বিশ্বাস স্বামীর নাম: দেবশীষ বিশ্বাস বাড়ির নং : n0027 বয়স : 38 লিঙ্গ : মহিলা	TIQ1422849 ফটো উপলব্ধ	513 নাম : হারাধন বিশ্বাস পিতার নাম: নলিনী বিশ্বাস বাড়ির নং : n0057 বয়স : 61 লিঙ্গ : পুরুষ	TIQ2105187 ফটো উপলব্ধ
514 নাম : মিলন কুমার বিশ্বাস পিতার নাম: নলিনী বিশ্বাস বাড়ির নং : n0057 বয়স : 57 লিঙ্গ : পুরুষ	TIQ2105120 ফটো উপলব্ধ	515 নাম : আনন্দ বিশ্বাস পিতার নাম: কালী বিশ্বাস বাড়ির নং : এন00555 বয়স : 53 লিঙ্গ : পুরুষ	CKW3856077 ফটো উপলব্ধ	516 নাম : উদয় বিশ্বাস পিতার নাম: নিতাই বিশ্বাস বাড়ির নং : n0195 বয়স : 35 লিঙ্গ : পুরুষ	TIQ1288638 ফটো উপলব্ধ
517 নাম : বিজয় বিশ্বাস পিতার নাম: সুশীল বিশ্বাস বাড়ির নং : n0006 বয়স : 61 লিঙ্গ : পুরুষ	TIQ1544030 ফটো উপলব্ধ	518 নাম : রীনা বিশ্বাস স্বামীর নাম: সুশান্ত বিশ্বাস বাড়ির নং : n0028 বয়স : 44 লিঙ্গ : মহিলা	TIQ1544048 ফটো উপলব্ধ	519 নাম : খুকু বিশ্বাস স্বামীর নাম: গৌর বিশ্বাস বাড়ির নং : n0027 বয়স : 61 লিঙ্গ : মহিলা	TIQ2105047 ফটো উপলব্ধ
520 নাম : অসীম বিশ্বাস পিতার নাম: সুকুমার বিশ্বাস বাড়ির নং : n0113 বয়স : 48 লিঙ্গ : পুরুষ	MGS1799386 ফটো উপলব্ধ	521 নাম : গৌর বিশ্বাস পিতার নাম: ধীরেন্দ্রনাথ বিশ্বাস বাড়ির নং : n0027 বয়স : 64 লিঙ্গ : পুরুষ	TIQ2105039 ফটো উপলব্ধ	522 নাম : সুশান্ত বিশ্বাস পিতার নাম: ধীরেন্দ্রনাথ বিশ্বাস বাড়ির নং : n0113 বয়স : 49 লিঙ্গ : পুরুষ	IHM2997856 ফটো উপলব্ধ
523 নাম : চায়না বিশ্বাস স্বামীর নাম: অমর বিশ্বাস বাড়ির নং : n0086 বয়স : 45 লিঙ্গ : মহিলা	MGS2208114 ফটো উপলব্ধ	524 নাম : মৌসুমী রায় স্বামীর নাম: লিটন রায় বাড়ির নং : n0002 বয়স : 36 লিঙ্গ : মহিলা	TIQ1289305 ফটো উপলব্ধ	525 নাম : প্রবীর বিশ্বাস পিতার নাম: পরিতোষ বিশ্বাস বাড়ির নং : না বয়স : 25 লিঙ্গ : পুরুষ	TIQ1982768 ফটো উপলব্ধ
526 নাম : সৌরভ বিশ্বাস পিতার নাম: পঙ্কজ বিশ্বাস বাড়ির নং : N0045 বয়স : 26 লিঙ্গ : পুরুষ	TIQ1984228 ফটো উপলব্ধ	527 নাম : নিহার হালদার পিতার নাম: মনোরঞ্জন হালদার বাড়ির নং : N0113 বয়স : 50 লিঙ্গ : পুরুষ	TIQ2189751 ফটো উপলব্ধ	528 নাম : অরুণ বিশ্বাস পিতার নাম: অমল বিশ্বাস বাড়ির নং : N0030 বয়স : 24 লিঙ্গ : পুরুষ	TIQ2188910 ফটো উপলব্ধ
529 নাম : সুশান্ত বিশ্বাস পিতার নাম: ভোলা বিশ্বাস বাড়ির নং : N0028 বয়স : 52 লিঙ্গ : পুরুষ	XVM2030278 ফটো উপলব্ধ	530 নাম : রুপা বিশ্বাস স্বামীর নাম: বিজয় বিশ্বাস বাড়ির নং : N0006 বয়স : 25 লিঙ্গ : মহিলা	TIQ2187987 ফটো উপলব্ধ	531 নাম : রিহ্ট বিশ্বাস পিতার নাম: প্রশান্ত বিশ্বাস বাড়ির নং : N0050 বয়স : 25 লিঙ্গ : পুরুষ	TIQ2189793 ফটো উপলব্ধ
532 নাম : মৌমিতা বিশ্বাস পিতার নাম: অরবীন্দ বিশ্বাস বাড়ির নং : N000 বয়স : 26 লিঙ্গ : মহিলা	TIQ2189710 ফটো উপলব্ধ	533 নাম : সুচিত্রা গোস্বার অন্যান্য: সুশান্ত গোস্বার বাড়ির নং : N0009 বয়স : 56 লিঙ্গ : মহিলা	TIQ2190478 ফটো উপলব্ধ	534 নাম : দীপালি বিশ্বাস স্বামীর নাম: শেখর বিশ্বাস বাড়ির নং : N000 বয়স : 36 লিঙ্গ : মহিলা	TIQ2189207 ফটো উপলব্ধ
535 নাম : কাকলি বিশ্বাস পিতার নাম: দিলীপ বিশ্বাস বাড়ির নং : N0011 বয়স : 24 লিঙ্গ : মহিলা	TIQ2188340 ফটো উপলব্ধ	536 নাম : রুপালী (মন্ডল) পাড়ুই স্বামীর নাম: স্বপন পাড়ুই বাড়ির নং : n0136 বয়স : 32 লিঙ্গ : মহিলা	TIQ1766641 ফটো উপলব্ধ	537 নাম : নিবাস বিশ্বাস পিতার নাম: রঞ্জন বিশ্বাস বাড়ির নং : n0270 বয়স : 32 লিঙ্গ : পুরুষ	TIQ1422658 ফটো উপলব্ধ
538 নাম : অমর বিশ্বাস পিতার নাম: রবিন বিশ্বাস বাড়ির নং : n0086 বয়স : 46 লিঙ্গ : পুরুষ	MGS2208429 ফটো উপলব্ধ	539 নাম : উল্লাসী বিশ্বাস স্বামীর নাম: শচীন্দ্রনাথ বিশ্বাস বাড়ির নং : n0116 বয়স : 35 লিঙ্গ : মহিলা	TIQ1852847 ফটো উপলব্ধ	540 নাম : প্রসেনজীত বিশ্বাস পিতার নাম: সুসান্ত বিশ্বাস বাড়ির নং : n0270 বয়স : 31 লিঙ্গ : পুরুষ	TIQ1422930 ফটো উপলব্ধ



541 নাম : রঞ্জন বিশ্বাস পিতার নাম: নলিনী বিশ্বাস বাড়ির নং : n0057 বয়স : 71 লিঙ্গ : পুরুষ	WB/19/089/312573 ফটো উপলব্ধ	542 নাম : চঞ্চলা বিশ্বাস স্বামীর নাম: হারাধন বিশ্বাস বাড়ির নং : n0057 বয়স : 52 লিঙ্গ : মহিলা	MGS0552786 ফটো উপলব্ধ	543 নাম : লিপিকা বিশ্বাস স্বামীর নাম: মিলন বিশ্বাস বাড়ির নং : n0057 বয়স : 43 লিঙ্গ : মহিলা	MGS3012408 ফটো উপলব্ধ
544 নাম : অরিন্দম বিশ্বাস পিতার নাম: রঞ্জন বিশ্বাস বাড়ির নং : n0057 বয়স : 38 লিঙ্গ : পুরুষ	MGS3012796 ফটো উপলব্ধ	545 নাম : অয়ন্তিকা বিশ্বাস পিতার নাম: মিলন বিশ্বাস বাড়ির নং : 147 বয়স : 20 লিঙ্গ : মহিলা	TIQ2533602 ফটো উপলব্ধ	546 নাম : সোনা বিশ্বাস পিতার নাম: সাধুরাম বিশ্বাস বাড়ির নং : n0060 বয়স : 36 লিঙ্গ : মহিলা	TIQ1046283 ফটো উপলব্ধ
547 নাম : অবলা বিশ্বাস স্বামীর নাম: পরিমল বিশ্বাস বাড়ির নং : n0064 বয়স : 53 লিঙ্গ : মহিলা	TIQ1289149 ফটো উপলব্ধ	Q 548 নাম : নির্মালা বিশ্বাস স্বামীর নাম: অরবিন্দ বিশ্বাস বাড়ির নং : বয়স : 54 লিঙ্গ : মহিলা	TIQ1545672 ফটো উপলব্ধ	549 নাম : অরবিন্দ বিশ্বাস পিতার নাম: সতীশ বিশ্বাস বাড়ির নং : n0265 বয়স : 52 লিঙ্গ : পুরুষ	TIQ1770262 ফটো উপলব্ধ
Q 550 নাম : সৌমি বিশ্বাস স্বামীর নাম: বিধান বিশ্বাস বাড়ির নং : বয়স : 46 লিঙ্গ : মহিলা	TIQ1852896 ফটো উপলব্ধ	Q 551 নাম : সঞ্জয় বিশ্বাস পিতার নাম: সন্তোষ বিশ্বাস বাড়ির নং : বয়স : 35 লিঙ্গ : পুরুষ	TIQ1852904 ফটো উপলব্ধ	552 নাম : স্বপ্না বিশ্বাস স্বামীর নাম: অমল বিশ্বাস বাড়ির নং : n0028 বয়স : 39 লিঙ্গ : মহিলা	TIQ1422583 ফটো উপলব্ধ
553 নাম : উৎপল বিশ্বাস পিতার নাম: নিতাই বিশ্বাস বাড়ির নং : n0008 বয়স : 41 লিঙ্গ : পুরুষ	TIQ0905901 ফটো উপলব্ধ	Q 554 নাম : মিতা বিশ্বাস স্বামীর নাম: কুমার বিশ্বাস বাড়ির নং : এন0101 বয়স : 32 লিঙ্গ : মহিলা	TIQ1982776 ফটো উপলব্ধ	555 নাম : সুপ্রিয়া বিশ্বাস পিতার নাম: নিশিকান্ত বিশ্বাস বাড়ির নং : এন0009 বয়স : 27 লিঙ্গ : মহিলা	TIQ1982792 ফটো উপলব্ধ
556 নাম : বাপি বিশ্বাস পিতার নাম: বিপ্লব বিশ্বাস বাড়ির নং : n0193 বয়স : 26 লিঙ্গ : পুরুষ	TIQ1932433 ফটো উপলব্ধ	Q 557 নাম : ইতিকা বিশ্বাস পিতার নাম: পরিমল বিশ্বাস বাড়ির নং : বয়স : 27 লিঙ্গ : মহিলা	TIQ1929819 ফটো উপলব্ধ	558 নাম : সমাঞ্জী বিশ্বাস স্বামীর নাম: সত্যজিৎ বিশ্বাস বাড়ির নং : n0267 বয়স : 40 লিঙ্গ : মহিলা	TIQ1919992 ফটো উপলব্ধ
559 নাম : খুশবু বিশ্বাস পিতার নাম: যতীন্দ্র বিশ্বাস বাড়ির নং : এন0023 বয়স : 33 লিঙ্গ : মহিলা	TIQ1423326 ফটো উপলব্ধ	Q 560 নাম : নিলীমা বিশ্বাস পিতার নাম: মিলন বিশ্বাস বাড়ির নং : না বয়স : 25 লিঙ্গ : মহিলা	TIQ1974468 ফটো উপলব্ধ	561 নাম : স্বপন বিশ্বাস পিতার নাম: সুশান্তা বিশ্বাস বাড়ির নং : এন0028 বয়স : 26 লিঙ্গ : পুরুষ	TIQ1974476 ফটো উপলব্ধ
Q 562 নাম : চঞ্চল বিশ্বাস পিতার নাম: বাটল বিশ্বাস বাড়ির নং : না বয়স : 34 লিঙ্গ : পুরুষ	TIQ1984236 ফটো উপলব্ধ	563 নাম : মিতা বিশ্বাস স্বামীর নাম: মনোরঞ্জন বিশ্বাস বাড়ির নং : না বয়স : 41 লিঙ্গ : মহিলা	TIQ1982750 ফটো উপলব্ধ	Q 564 নাম : শেখর বিশ্বাস পিতার নাম: রমেশ বিশ্বাস বাড়ির নং : না বয়স : 36 লিঙ্গ : পুরুষ	TIQ1992460 ফটো উপলব্ধ
565 নাম : সাগর কুমার বিশ্বাস পিতার নাম: সুকুমার বিশ্বাস বাড়ির নং : এন বয়স : 45 লিঙ্গ : পুরুষ	TIQ1544337 ফটো উপলব্ধ	566 নাম : সৌরভ বিশ্বাস পিতার নাম: সাগর কুমার বিশ্বাস বাড়ির নং : এন বয়স : 21 লিঙ্গ : পুরুষ	TIQ2509214 ফটো উপলব্ধ	567 নাম : বিজয় বিশ্বাস পিতার নাম: বিমল বিশ্বাস বাড়ির নং : n0262 বয়স : 47 লিঙ্গ : পুরুষ	TIQ1852920 ফটো উপলব্ধ
Q 568 নাম : গীতা বিশ্বাস স্বামীর নাম: সাগর বিশ্বাস বাড়ির নং : 100 বয়স : 40 লিঙ্গ : মহিলা	RHC2806214 ফটো উপলব্ধ	569 নাম : অরীজীত বিশ্বাস পিতার নাম: গোবিন্দা বিশ্বাস বাড়ির নং : এন0102 বয়স : 27 লিঙ্গ : পুরুষ	TIQ1984186 ফটো উপলব্ধ	570 নাম : তনুয়া বিশ্বাস (দত্ত) স্বামীর নাম: বিপিন বিশ্বাস বাড়ির নং : n0166 বয়স : 35 লিঙ্গ : মহিলা	YCW0853192 ফটো উপলব্ধ



571 নাম : লাভলী বিশ্বাস (বালা) স্বামীর নাম: অসীম বিশ্বাস বাড়ির নং : বেড়াবেড়িয়া বয়স : 36 লিঙ্গ : মহিলা	WKM0983395 ফটো উপলব্ধ	572 নাম : জয়দেব বৈরাগী পিতার নাম: কার্তিক বৈরাগী বাড়ির নং : n0127 বয়স : 51 লিঙ্গ : পুরুষ	TIQ2105153 ফটো উপলব্ধ	Q 573 নাম : অনিতা বৈরাগী স্বামীর নাম: প্রতাপ বৈরাগী বাড়ির নং : বয়স : 35 লিঙ্গ : মহিলা	TIQ1289164 ফটো উপলব্ধ
574 নাম : মৌসুমী রায় পিতার নাম: রতন রায় বাড়ির নং : n0127 বয়স : 33 লিঙ্গ : মহিলা	TIQ1162239 ফটো উপলব্ধ	Q 575 নাম : সোনিয়া বিশ্বাস বৈরাগী স্বামীর নাম: রাজেন্দ্র বৈরাগী বাড়ির নং : বয়স : 31 লিঙ্গ : মহিলা	TIQ1669159 ফটো উপলব্ধ	576 নাম : চঞ্চল বৈরাগী (বিশ্বাস) স্বামীর নাম: জয়দেব বৈরাগী বাড়ির নং : n0127 বয়স : 38 লিঙ্গ : মহিলা	MGS2779189 ফটো উপলব্ধ
577 নাম : মৃত্যঞ্জয় বৈরাগী পিতার নাম: কার্তিক বৈরাগী বাড়ির নং : n0127 বয়স : 41 লিঙ্গ : পুরুষ	TIQ0496778 ফটো উপলব্ধ	578 নাম : প্রতাপ বৈরাগী পিতার নাম: কার্তিক বৈরাগী বাড়ির নং : n0127 বয়স : 44 লিঙ্গ : পুরুষ	TIQ0906537 ফটো উপলব্ধ	579 নাম : রাজেন্দ্র বৈরাগী পিতার নাম: কার্তিক বৈরাগী বাড়ির নং : n0127 বয়স : 34 লিঙ্গ : পুরুষ	TIQ1046838 ফটো উপলব্ধ
580 নাম : চিত্ত রায় পিতার নাম: অরবিন্দু রায় বাড়ির নং : n0127 বয়স : 34 লিঙ্গ : পুরুষ	TIQ1422674 ফটো উপলব্ধ	581 নাম : তারাপদ ভৌমিক পিতার নাম: চৈতন্য ভৌমিক বাড়ির নং : n0211 বয়স : 37 লিঙ্গ : পুরুষ	TIQ0906404 ফটো উপলব্ধ	582 নাম : ইতিকা ভৌমিক স্বামীর নাম: তারাপদ ভৌমিক বাড়ির নং : n0213 বয়স : 34 লিঙ্গ : মহিলা	TIQ1046481 ফটো উপলব্ধ
583 নাম : মৃত্যঞ্জয় মুখার্জি পিতার নাম: বাদল মুখার্জি বাড়ির নং : N000 বয়স : 24 লিঙ্গ : পুরুষ	TIQ2189157 ফটো উপলব্ধ	584 নাম : বাদল মুখার্জী পিতার নাম: দেবেশ মুখার্জী বাড়ির নং : n0046 বয়স : 49 লিঙ্গ : পুরুষ	TIQ1046804 ফটো উপলব্ধ	585 নাম : পরান মজুমদার মায়ের নাম: গঙ্গা মজুমদার বাড়ির নং : n0013 বয়স : 46 লিঙ্গ : পুরুষ	MGS3012515 ফটো উপলব্ধ
586 নাম : মল্লিকা মজুমদার স্বামীর নাম: পরান মজুমদার বাড়ির নং : n0013 বয়স : 43 লিঙ্গ : মহিলা	TIQ0905810 ফটো উপলব্ধ	587 নাম : মিলন মজুমদার পিতার নাম: ভুবন মজুমদার বাড়ির নং : n0013 বয়স : 54 লিঙ্গ : পুরুষ	WB/19/089/312674 ফটো উপলব্ধ	588 নাম : লক্শ্মী মজুমদার স্বামীর নাম: মিলন মজুমদার বাড়ির নং : n0013 বয়স : 47 লিঙ্গ : মহিলা	WB/19/089/312170 ফটো উপলব্ধ
589 নাম : অজয় মজুমদার পিতার নাম: মিলন মজুমদার বাড়ির নং : n0013 বয়স : 29 লিঙ্গ : পুরুষ	TIQ1669332 ফটো উপলব্ধ	590 নাম : জীবন মজুমদার পিতার নাম: ভুবন মজুমদার বাড়ির নং : n0013 বয়স : 49 লিঙ্গ : পুরুষ	WB/19/089/312071 ফটো উপলব্ধ	591 নাম : দলীলী (মহলে) মজুমদার স্বামীর নাম: জীবন মজুমদার বাড়ির নং : n0013 বয়স : 43 লিঙ্গ : মহিলা	TIQ0906438 ফটো উপলব্ধ
592 নাম : পারুল মজুমদার স্বামীর নাম: পঞ্চানন মজুমদার বাড়ির নং : n0014 বয়স : 66 লিঙ্গ : মহিলা	MGS1604552 ফটো উপলব্ধ	593 নাম : উত্তম মজুমদার পিতার নাম: পঞ্চানন মজুমদার বাড়ির নং : n0014 বয়স : 38 লিঙ্গ : পুরুষ	MGS2776854 ফটো উপলব্ধ	594 নাম : পিপসা মিদ্যা মজুমদার স্বামীর নাম: সুভাষ মিদ্যা বাড়ির নং : n0015 বয়স : 35 লিঙ্গ : মহিলা	TIQ1046853 ফটো উপলব্ধ
595 নাম : স্বপন মজুমদার পিতার নাম: পঞ্চানন মজুমদার বাড়ির নং : n0016 বয়স : 56 লিঙ্গ : পুরুষ	WB/19/089/312022 ফটো উপলব্ধ	596 নাম : সুচিত্রা মজুমদার স্বামীর নাম: স্বপন মজুমদার বাড়ির নং : n0016 বয়স : 51 লিঙ্গ : মহিলা	WB/19/089/312011 ফটো উপলব্ধ	597 নাম : আয়না মজুমদার পিতার নাম: স্বপন মজুমদার বাড়ির নং : n0016 বয়স : 37 লিঙ্গ : মহিলা	TIQ0905877 ফটো উপলব্ধ
598 নাম : মিন্টু দত্ত পিতার নাম: নিত্যা দত্ত বাড়ির নং : n0016 বয়স : 27 লিঙ্গ : পুরুষ	TIQ1852771 ফটো উপলব্ধ	599 নাম : সুস্মিতা মজুমদার পিতার নাম: সমির মজুমদার বাড়ির নং : n0017 বয়স : 29 লিঙ্গ : মহিলা	TIQ1766625 ফটো উপলব্ধ	600 নাম : সুচন্দা মজুমদার মায়ের নাম: বর্না মজুমদার বাড়ির নং : n0061 বয়স : 29 লিঙ্গ : মহিলা	TIQ1766583 ফটো উপলব্ধ

বিধানসভা নির্বাচনক্ষেত্রের নং, নাম : 102-আমডাঙা
ভাগ নং, নাম : 1-পূর্বপাড়া

601 নাম : সুরজিৎ বিশ্বাস পিতার নাম: সুনীল বিশ্বাস বাড়ির নং : N0017 বয়স : 24 লিঙ্গ : পুরুষ	TIQ2188761 ফটো উপলব্ধ	602 নাম : বিনয় মজুমদার পিতার নাম: জীবন মজুমদার বাড়ির নং : এন0013 বয়স : 27 লিঙ্গ : পুরুষ	TIQ1984202 ফটো উপলব্ধ	603 নাম : তনয় মজুমদার পিতার নাম: জীবন মজুমদার বাড়ির নং : এন0013 বয়স : 25 লিঙ্গ : পুরুষ	TIQ1984210 ফটো উপলব্ধ
604 নাম : প্রশান্ত বিশ্বাস পিতার নাম: প্রমথ বিশ্বাস বাড়ির নং : n0017 বয়স : 56 লিঙ্গ : পুরুষ	WB/19/089/312087 ফটো উপলব্ধ	605 নাম : হরিদাসী বিশ্বাস (মজুমদার) স্বামীর নাম: গুরুদাস বিশ্বাস বাড়ির নং : n0016 বয়স : 37 লিঙ্গ : মহিলা	TIQ1046861 ফটো উপলব্ধ	606 নাম : মনোজিৎ বিশ্বাস পিতার নাম: প্রশান্ত বিশ্বাস বাড়ির নং : N0023 বয়স : 25 লিঙ্গ : পুরুষ	TIQ2188068 ফটো উপলব্ধ
607 নাম : সৌরভ মজুমদার পিতার নাম: সুভাষ মজুমদার বাড়ির নং : N0168 বয়স : 24 লিঙ্গ : পুরুষ	TIQ2189660 ফটো উপলব্ধ	608 নাম : সমির মজুমদার পিতার নাম: নারায়ণ মজুমদার বাড়ির নং : N0017 বয়স : 73 লিঙ্গ : পুরুষ	TIQ2189827 ফটো উপলব্ধ	609 নাম : মল্লিকা মজুমদার স্বামীর নাম: উত্তম মজুমদার বাড়ির নং : এন0014 বয়স : 28 লিঙ্গ : মহিলা	TIQ2364958 ফটো উপলব্ধ
610 নাম : সুভাষ মিদ্যা পিতার নাম: প্রদীপ মিদ্যা বাড়ির নং : এন0015 বয়স : 34 লিঙ্গ : পুরুষ	TIQ2364933 ফটো উপলব্ধ	611 নাম : বিশ্বনন্দ দাস পিতার নাম: জয়চাঁদ দাস বাড়ির নং : এন0013 বয়স : 43 লিঙ্গ : পুরুষ	TIQ2313948 ফটো উপলব্ধ	612 নাম : বর্ণা মজুমদার স্বামীর নাম: শিও মজুমদার বাড়ির নং : n0061 বয়স : 49 লিঙ্গ : মহিলা	MGS3012754 ফটো উপলব্ধ
613 নাম : লক্ষী বিশ্বাস (কীর্তনীয়া) স্বামীর নাম: কুমুদ বিশ্বাস বাড়ির নং : n0017 বয়স : 38 লিঙ্গ : মহিলা	TIQ1289123 ফটো উপলব্ধ	614 নাম : কুমুদ বিশ্বাস পিতার নাম: অধীর বিশ্বাস বাড়ির নং : n0017 বয়স : 46 লিঙ্গ : পুরুষ	TIQ0905695 ফটো উপলব্ধ	615 নাম : সোমা বিশ্বাস স্বামীর নাম: হরিচাঁদ বিশ্বাস বাড়ির নং : n0017 বয়স : 40 লিঙ্গ : মহিলা	TIQ1669381 ফটো উপলব্ধ
616 নাম : হরিচাঁদ বিশ্বাস পিতার নাম: প্রমথ বিশ্বাস বাড়ির নং : n0017 বয়স : 41 লিঙ্গ : পুরুষ	MGS3012713 ফটো উপলব্ধ	617 নাম : অমল বিশ্বাস পিতার নাম: প্রমথ বিশ্বাস বাড়ির নং : n0017 বয়স : 43 লিঙ্গ : পুরুষ	MGS3012705 ফটো উপলব্ধ	618 নাম : সৌমিত্র বিশ্বাস পিতার নাম: সুনীল বিশ্বাস বাড়ির নং : n0017 বয়স : 29 লিঙ্গ : পুরুষ	TIQ1669175 ফটো উপলব্ধ
619 নাম : সুব্রত বিশ্বাস পিতার নাম: সুনীল বিশ্বাস বাড়ির নং : n0017 বয়স : 36 লিঙ্গ : পুরুষ	TIQ0906164 ফটো উপলব্ধ	620 নাম : সন্ধ্যা বিশ্বাস স্বামীর নাম: সুনীল বিশ্বাস বাড়ির নং : n0017 বয়স : 53 লিঙ্গ : মহিলা	WB/19/089/312467 ফটো উপলব্ধ	621 নাম : সুনীল বিশ্বাস পিতার নাম: প্রমথ বিশ্বাস বাড়ির নং : n0017 বয়স : 67 লিঙ্গ : পুরুষ	WB/19/089/312291 ফটো উপলব্ধ
622 নাম : রীনা মজুমদার স্বামীর নাম: নারায়ণ মজুমদার বাড়ির নং : n0015 বয়স : 56 লিঙ্গ : মহিলা	WB/19/089/312469 ফটো উপলব্ধ	623 নাম : নারায়ণ মজুমদার পিতার নাম: পঞ্চানন মজুমদার বাড়ির নং : n0015 বয়স : 61 লিঙ্গ : পুরুষ	WB/19/089/312487 ফটো উপলব্ধ	624 নাম : দিলীপ বিশ্বাস পিতার নাম: সরস্বতী বিশ্বাস বাড়ির নং : 47 বয়স : 49 লিঙ্গ : পুরুষ	MGS2208247 ফটো উপলব্ধ
625 নাম : সুভাষ মজুমদার পিতার নাম: জ্ঞানেন্দ্র নাথ মজুমদার বাড়ির নং : 47 বয়স : 60 লিঙ্গ : পুরুষ	TIQ1544022 ফটো উপলব্ধ	626 নাম : তনয় মজুমদার পিতার নাম: সুভাষ মজুমদার বাড়ির নং : 47 বয়স : 32 লিঙ্গ : পুরুষ	TIQ1608504 ফটো উপলব্ধ	627 নাম : জিৎ বিশ্বাস পিতার নাম: দিলীপ বিশ্বাস বাড়ির নং : 47 বয়স : 23 লিঙ্গ : পুরুষ	TIQ2415008 ফটো উপলব্ধ
628 নাম : উলি মন্ডল স্বামীর নাম: মনোজীত মন্ডল বাড়ির নং : n0268 বয়স : 38 লিঙ্গ : মহিলা	TIQ1289859 ফটো উপলব্ধ	629 নাম : কৃষ্ণপদ মন্ডল পিতার নাম: গুণধর মন্ডল বাড়ির নং : n0182 বয়স : 54 লিঙ্গ : পুরুষ	TIQ1544253 ফটো উপলব্ধ	630 নাম : মনোজিৎ মন্ডল পিতার নাম: পরিতোষ মন্ডল বাড়ির নং : n0180 বয়স : 42 লিঙ্গ : পুরুষ	CTQ3140688 ফটো উপলব্ধ



631 নাম : নন্দলাল মন্ডল পিতার নাম: পরিতোষ মন্ডল বাড়ির নং : n0165 বয়স : 30 লিঙ্গ : পুরুষ	TIQ1544071 ফটো উপলব্ধ	632 নাম : পরিতোষ মন্ডল পিতার নাম: মনীন্দ্র মন্ডল বাড়ির নং : n0165 বয়স : 68 লিঙ্গ : পুরুষ	WB/13/084/282331 ফটো উপলব্ধ	633 নাম : দিব্যেন্দ্র মন্ডল পিতার নাম: পরিতোষ মন্ডল বাড়ির নং : n0162 বয়স : 32 লিঙ্গ : পুরুষ	TIQ1471622 ফটো উপলব্ধ
634 নাম : মনিমালা মন্ডল স্বামীর নাম: পরিতোষ মন্ডল বাড়ির নং : n0162 বয়স : 58 লিঙ্গ : মহিলা	WB/13/084/282362 ফটো উপলব্ধ	635 নাম : নীলিমা মন্ডল স্বামীর নাম: উত্তম মন্ডল বাড়ির নং : n0146 বয়স : 35 লিঙ্গ : মহিলা	TIQ1162031 ফটো উপলব্ধ	Q 636 নাম : জ্যোতি বিশ্বাস পিতার নাম: সাগর বিশ্বাস বাড়ির নং : পাট নং 146 বয়স : 21 লিঙ্গ : মহিলা	TIQ2510295 ফটো উপলব্ধ
637 নাম : ক্ষিতীশ মন্ডল পিতার নাম: শিব মন্ডল বাড়ির নং : n0135 বয়স : 56 লিঙ্গ : পুরুষ	WB/12/083/102593 ফটো উপলব্ধ	638 নাম : রেখা মন্ডল স্বামীর নাম: কুমারেশ মন্ডল বাড়ির নং : n0134 বয়স : 50 লিঙ্গ : মহিলা	WB/19/089/312362 ফটো উপলব্ধ	639 নাম : সুফল মণ্ডল পিতার নাম: বনিকান্ত মণ্ডল বাড়ির নং : এন0076 বয়স : 48 লিঙ্গ : পুরুষ	TIQ1162064 ফটো উপলব্ধ
640 নাম : কাজল রায় স্বামীর নাম: রাজকুমার রায় বাড়ির নং : n0077 বয়স : 53 লিঙ্গ : মহিলা	TIQ1669340 ফটো উপলব্ধ	641 নাম : অনিন্দ বিশ্বাস পিতার নাম: অরুণ বিশ্বাস বাড়ির নং : এন0162 বয়স : 22 লিঙ্গ : পুরুষ	TIQ2351856 ফটো উপলব্ধ	642 নাম : মানস মন্ডল পিতার নাম: কৃষ্ণ পদ মন্ডল বাড়ির নং : N0182 বয়স : 24 লিঙ্গ : পুরুষ	TIQ2189108 ফটো উপলব্ধ
Q 643 নাম : হৃদয় মন্ডল পিতার নাম: শিব মন্ডল বাড়ির নং : এন0077 বয়স : 25 লিঙ্গ : পুরুষ	TIQ2375020 ফটো উপলব্ধ	644 নাম : সন্দীপ মন্ডল পিতার নাম: ক্ষিতীশ মন্ডল বাড়ির নং : এন0135 বয়স : 24 লিঙ্গ : পুরুষ	TIQ2365088 ফটো উপলব্ধ	645 নাম : পান্থ মন্ডল পিতার নাম: তুষার মন্ডল বাড়ির নং : এন0077 বয়স : 23 লিঙ্গ : পুরুষ	TIQ2261832 ফটো উপলব্ধ
Q 646 নাম : বিউটি মন্ডল পিতার নাম: সুফল মন্ডল বাড়ির নং : n0077 বয়স : 23 লিঙ্গ : মহিলা	TIQ2262384 ফটো উপলব্ধ	647 নাম : অরুণ বিশ্বাস মায়ের নাম: রেখা বিশ্বাস বাড়ির নং : n0162 বয়স : 46 লিঙ্গ : পুরুষ	TIQ1882257 ফটো উপলব্ধ	648 নাম : শেফালী বিশ্বাস স্বামীর নাম: সাগর কুমার বিশ্বাস বাড়ির নং : N0077 বয়স : 39 লিঙ্গ : মহিলা	TIQ1544329 ফটো উপলব্ধ
649 নাম : মিনা মন্ডল স্বামীর নাম: বিমল কৃষ্ণ মন্ডল বাড়ির নং : N1000 বয়স : 62 লিঙ্গ : মহিলা	XYV1104041 ফটো উপলব্ধ	650 নাম : বরুণ মণ্ডল পিতার নাম: বাবুল মণ্ডল বাড়ির নং : N0024 বয়স : 25 লিঙ্গ : পুরুষ	TIQ2188803 ফটো উপলব্ধ	651 নাম : কেয়া মন্ডল পিতার নাম: কৃষ্ণপদ মন্ডল বাড়ির নং : n0182 বয়স : 26 লিঙ্গ : মহিলা	TIQ1921758 ফটো উপলব্ধ
652 নাম : মৃদুলা মন্ডল স্বামীর নাম: তুষার মন্ডল বাড়ির নং : n0077 বয়স : 54 লিঙ্গ : মহিলা	TIQ2105054 ফটো উপলব্ধ	653 নাম : নমিতা মন্ডল স্বামীর নাম: বাবুল মন্ডল বাড়ির নং : না বয়স : 47 লিঙ্গ : মহিলা	TIQ1974492 ফটো উপলব্ধ	654 নাম : তুষার মন্ডল পিতার নাম: বানীকান্ত মন্ডল বাড়ির নং : n0077 বয়স : 58 লিঙ্গ : পুরুষ	WB/19/089/312165 ফটো উপলব্ধ
655 নাম : ময়না মন্ডল স্বামীর নাম: কৃষ্ণপদ মন্ডল বাড়ির নং : n0183 বয়স : 51 লিঙ্গ : মহিলা	JMT2186831 ফটো উপলব্ধ	656 নাম : সুজাতা বিশ্বাস স্বামীর নাম: সন্তোষ বিশ্বাস বাড়ির নং : n0162 বয়স : 37 লিঙ্গ : মহিলা	TIQ1471614 ফটো উপলব্ধ	657 নাম : অলিপ বিশ্বাস পিতার নাম: অরুণ বিশ্বাস বাড়ির নং : পাট নং 149 বয়স : 20 লিঙ্গ : পুরুষ	TIQ2492650 ফটো উপলব্ধ
658 নাম : মল্লিকা মন্ডল স্বামীর নাম: ক্ষিতীশ মন্ডল বাড়ির নং : n0203 বয়স : 48 লিঙ্গ : মহিলা	MGS2208593 ফটো উপলব্ধ	659 নাম : শক্তনাথ কুন্তনীয়া মায়ের নাম: উষারানী কুন্তনীয়া বাড়ির নং : n0203 বয়স : 43 লিঙ্গ : পুরুষ	LQD2087310 ফটো উপলব্ধ	660 নাম : সুশীল মল্লিক পিতার নাম: নগেন্দ্র মল্লিক বাড়ির নং : n0012 বয়স : 81 লিঙ্গ : পুরুষ	MGS1604750 ফটো উপলব্ধ

661 নাম : কিশোর মল্লিক পিতার নাম: সুশীল মল্লিক বাড়ির নং : n0012 বয়স : 42 লিঙ্গ : পুরুষ	MGS2561397 ফটো উপলব্ধ	662 নাম : রেখা মল্লিক(পোদ্দার) স্বামীর নাম: কিশোর মল্লিক বাড়ির নং : n0012 বয়স : 36 লিঙ্গ : মহিলা	TIQ1046614 ফটো উপলব্ধ	663 নাম : মহেন্দ্র মাইতি পিতার নাম: মনোথ মাইতি বাড়ির নং : n0018 বয়স : 73 লিঙ্গ : পুরুষ	WB/19/089/312726 ফটো উপলব্ধ
664 নাম : সরস্বতী মাইতি স্বামীর নাম: মহেন্দ্র মাইতি বাড়ির নং : n0018 বয়স : 64 লিঙ্গ : মহিলা	WB/19/089/312713 ফটো উপলব্ধ	665 নাম : স্বপন মাইতি পিতার নাম: মহেন্দ্র নাথ মাইতি বাড়ির নং : n0018 বয়স : 49 লিঙ্গ : পুরুষ	WB/19/089/312636 ফটো উপলব্ধ	666 নাম : সন্তু মাইতি পিতার নাম: মহেন্দ্র নাথ মাইতি বাড়ির নং : n0153 বয়স : 48 লিঙ্গ : পুরুষ	TIQ1219724 ফটো উপলব্ধ
667 নাম : মৃষ্টি মাইতি স্বামীর নাম: স্বপন মাইতি বাড়ির নং : n0154 বয়স : 43 লিঙ্গ : মহিলা	TIQ1219732 ফটো উপলব্ধ	668 নাম : প্রতিভা মালকর স্বামীর নাম: গুরুদাস মালাকার বাড়ির নং : বয়স : 53 লিঙ্গ : মহিলা	TIQ2458941 ফটো উপলব্ধ	669 নাম : গুরুদাস মালাকার পিতার নাম: সতীশ মালাকার বাড়ির নং : বয়স : 61 লিঙ্গ : পুরুষ	TIQ2457059 ফটো উপলব্ধ
670 নাম : রিআঙ্কা মালকর পিতার নাম: গুরুদাস মালকর বাড়ির নং : N0190 বয়স : 24 লিঙ্গ : মহিলা	TIQ2189991 ফটো উপলব্ধ	671 নাম : শাশান মিশ্র পিতার নাম: সন্তোষ মিশ্র বাড়ির নং : n0131 বয়স : 73 লিঙ্গ : পুরুষ	MGS1801984 ফটো উপলব্ধ	672 নাম : গৌরী মিশ্র স্বামীর নাম: শাশান মিশ্র বাড়ির নং : n0131 বয়স : 66 লিঙ্গ : মহিলা	WB/19/089/312389 ফটো উপলব্ধ
673 নাম : বাবু মিশ্র পিতার নাম: শশান মিশ্র বাড়ির নং : n0131 বয়স : 37 লিঙ্গ : পুরুষ	TIQ1046150 ফটো উপলব্ধ	Q 674 নাম : অর্চনা রায় (বিশ্বাস) স্বামীর নাম: নুপেন রায় বাড়ির নং : বয়স : 31 লিঙ্গ : মহিলা	TIQ1423318 ফটো উপলব্ধ	675 নাম : অমিতোষ রায় পিতার নাম: নুপেন রায় বাড়ির নং : এন0220 বয়স : 25 লিঙ্গ : পুরুষ	TIQ1984244 ফটো উপলব্ধ
676 নাম : নুপেন রায় পিতার নাম: তারক রায় বাড়ির নং : এন0220 বয়স : 53 লিঙ্গ : পুরুষ	XZP1870401 ফটো উপলব্ধ	677 নাম : অমিত রায় পিতার নাম: নুপেন রায় বাড়ির নং : এন0220 বয়স : 21 লিঙ্গ : পুরুষ	TIQ2412377 ফটো উপলব্ধ	678 নাম : মিলন রায় পিতার নাম: সুকুমার রায় বাড়ির নং : n0079 বয়স : 46 লিঙ্গ : পুরুষ	TIQ1289214 ফটো উপলব্ধ
679 নাম : শান্তি রায় স্বামীর নাম: সুকুমার রায় বাড়ির নং : n0079 বয়স : 71 লিঙ্গ : মহিলা	WB/19/089/312211 ফটো উপলব্ধ	680 নাম : অনুপম রায় পিতার নাম: রতন রায় বাড়ির নং : n0071 বয়স : 37 লিঙ্গ : পুরুষ	TIQ0905778 ফটো উপলব্ধ	681 নাম : আকাশী রায় স্বামীর নাম: রতন রায় বাড়ির নং : n0071 বয়স : 60 লিঙ্গ : মহিলা	TIQ2020493 ফটো উপলব্ধ
682 নাম : রতন রায় পিতার নাম: মনোহর রায় বাড়ির নং : n0071 বয়স : 66 লিঙ্গ : পুরুষ	TIQ2020519 ফটো উপলব্ধ	683 নাম : মিনু বিশ্বাস (রায়) স্বামীর নাম: অমিত কুমার রায় বাড়ির নং : n0069 বয়স : 40 লিঙ্গ : মহিলা	MGS3012507 ফটো উপলব্ধ	684 নাম : রাজাবাবু রায় পিতার নাম: বিষ্ণুপদ রায় বাড়ির নং : n0069 বয়স : 41 লিঙ্গ : পুরুষ	MGS2208734 ফটো উপলব্ধ
685 নাম : অমিত কুমার রায় পিতার নাম: বিষ্ণু পদ রায় বাড়ির নং : n0069 বয়স : 44 লিঙ্গ : পুরুষ	TIQ0497438 ফটো উপলব্ধ	686 নাম : মমতা রায় স্বামীর নাম: বিষ্ণুপদ রায় বাড়ির নং : n0069 বয়স : 60 লিঙ্গ : মহিলা	MGS1605427 ফটো উপলব্ধ	687 নাম : দীপঙ্কর বিশ্বাস পিতার নাম: শিবনাথ বিশ্বাস বাড়ির নং : পূর্ণিমা 49 বয়স : 49 লিঙ্গ : পুরুষ	IHM2997757 ফটো উপলব্ধ
688 নাম : প্রভাতী রায় পিতার নাম: বড় রায় বাড়ির নং : n0058 বয়স : 37 লিঙ্গ : মহিলা	MGS3012861 ফটো উপলব্ধ	689 নাম : দেবাশিষ রায় পিতার নাম: বড় রায় বাড়ির নং : n0054 বয়স : 31 লিঙ্গ : পুরুষ	TIQ1422625 ফটো উপলব্ধ	690 নাম : বৈদ্যনাথ বিশ্বাস পিতার নাম: কানাই লাল বিশ্বাস বাড়ির নং : n0054 বয়স : 55 লিঙ্গ : পুরুষ	TIQ2020261 ফটো উপলব্ধ



691 নাম : শানতনু কুমার বিশ্বাস পিতার নাম: কানাই লাল বিশ্বাস বাড়ির নং : এন0054 বয়স : 53 লিঙ্গ : পুরুষ	LKG1529759 ফটো উপলব্ধ	692 নাম : দয়াল রায় পিতার নাম: তারক রায় বাড়ির নং : না বয়স : 67 লিঙ্গ : পুরুষ	XZP1895846 ফটো উপলব্ধ	693 নাম : জিৎ রায় পিতার নাম: মনোজিৎ রায় বাড়ির নং : এন0053 বয়স : 23 লিঙ্গ : পুরুষ	TIQ2262418 ফটো উপলব্ধ
694 নাম : অভিজিৎ রায় পিতার নাম: মনোজীত রায় বাড়ির নং : N000 বয়স : 24 লিঙ্গ : পুরুষ	TIQ2189348 ফটো উপলব্ধ	695 নাম : উন্নতি রায় স্বামীর নাম: বারু রায় বাড়ির নং : n0058 বয়স : 58 লিঙ্গ : মহিলা	TIQ2020469 ফটো উপলব্ধ	696 নাম : শোভা রায় স্বামীর নাম: দয়াল রায় বাড়ির নং : না বয়স : 63 লিঙ্গ : মহিলা	XZP1909274 ফটো উপলব্ধ
697 নাম : পরিতোষ রায় পিতার নাম: রমেশ রায় বাড়ির নং : n0052 বয়স : 44 লিঙ্গ : পুরুষ	MGS1604198 ফটো উপলব্ধ	698 নাম : দীপা মজুমদার রায় স্বামীর নাম: সুজয় রায় বাড়ির নং : N0035 বয়স : 27 লিঙ্গ : মহিলা	TIQ2188159 ফটো উপলব্ধ	Q 699 নাম : রীতা বিশ্বাস স্বামীর নাম: অজিত বিশ্বাস বাড়ির নং : এন0052 বয়স : 50 লিঙ্গ : মহিলা	TIQ2314706 ফটো উপলব্ধ
700 নাম : চম্পা রায় স্বামীর নাম: পরিতোষ রায় বাড়ির নং : এন0054 বয়স : 39 লিঙ্গ : মহিলা	TIQ2314722 ফটো উপলব্ধ	701 নাম : বিপুল রায় পিতার নাম: গোলক রায় বাড়ির নং : এন0000 বয়স : 39 লিঙ্গ : পুরুষ	TIQ2314250 ফটো উপলব্ধ	702 নাম : চৈতি রায় পিতার নাম: প্রমথ রায় বাড়ির নং : এন0374 বয়স : 22 লিঙ্গ : মহিলা	TIQ2365120 ফটো উপলব্ধ
703 নাম : প্রীতি বিশ্বাস পিতার নাম: শান্তনু বিশ্বাস বাড়ির নং : এন0054 বয়স : 24 লিঙ্গ : মহিলা	TIQ2364990 ফটো উপলব্ধ	704 নাম : পরিতোষ রায় পিতার নাম: দয়াল রায় বাড়ির নং : এন0058 বয়স : 43 লিঙ্গ : পুরুষ	TIQ2314730 ফটো উপলব্ধ	705 নাম : অঞ্জলী বিশ্বাস স্বামীর নাম: বৈদ্যনাথ বিশ্বাস বাড়ির নং : n0054 বয়স : 51 লিঙ্গ : মহিলা	WB/19/089/312360 ফটো উপলব্ধ
706 নাম : নিমা রায় পিতার নাম: শান্ত রায় বাড়ির নং : n0233 বয়স : 27 লিঙ্গ : মহিলা	TIQ1933670 ফটো উপলব্ধ	707 নাম : সুরজিৎ রায় পিতার নাম: মনোজিৎ রায় বাড়ির নং : না বয়স : 27 লিঙ্গ : পুরুষ	TIQ1975275 ফটো উপলব্ধ	708 নাম : দুর্গা রায় (পোন্দার) স্বামীর নাম: মিলন রায় বাড়ির নং : n0079 বয়স : 33 লিঙ্গ : মহিলা	TIQ1931336 ফটো উপলব্ধ
709 নাম : মানিক রায় পিতার নাম: সুকুমার রায় বাড়ির নং : n0079 বয়স : 37 লিঙ্গ : পুরুষ	TIQ1852888 ফটো উপলব্ধ	710 নাম : রঞ্জিত রায় পিতার নাম: নারায়ন রায় বাড়ির নং : n0054 বয়স : 27 লিঙ্গ : পুরুষ	TIQ1852912 ফটো উপলব্ধ	711 নাম : সুপ্রিয়া মণ্ডল স্বামীর নাম: সুজন মণ্ডল বাড়ির নং : n0054 বয়স : 41 লিঙ্গ : মহিলা	TIQ1852953 ফটো উপলব্ধ
712 নাম : প্রমথ রায় পিতার নাম: প্রতাপ রায় বাড়ির নং : n0233 বয়স : 67 লিঙ্গ : পুরুষ	WKM1733997 ফটো উপলব্ধ	713 নাম : অঞ্জলী রায় স্বামীর নাম: গোপাল রায় বাড়ির নং : n0052 বয়স : 55 লিঙ্গ : মহিলা	TIQ0906024 ফটো উপলব্ধ	Q 714 নাম : সুজন মণ্ডল পিতার নাম: আভিলাষ মণ্ডল বাড়ির নং : বয়স : 47 লিঙ্গ : পুরুষ	TIQ1852946 ফটো উপলব্ধ
715 নাম : অনুরী বিশ্বাস স্বামীর নাম: ব্রজেন বিশ্বাস বাড়ির নং : N0088 বয়স : 28 লিঙ্গ : মহিলা	TIQ2188704 ফটো উপলব্ধ	716 নাম : সঞ্জিত রায় পিতার নাম: নারায়ন রায় বাড়ির নং : N0054 বয়স : 24 লিঙ্গ : পুরুষ	TIQ2187946 ফটো উপলব্ধ	717 নাম : গোপাল রায় পিতার নাম: বীরেন রায় বাড়ির নং : n0043 বয়স : 61 লিঙ্গ : পুরুষ	TIQ0905927 ফটো উপলব্ধ
718 নাম : রিপন রায় পিতার নাম: গোপাল রায় বাড়ির নং : n0191 বয়স : 37 লিঙ্গ : পুরুষ	MGS3012903 ফটো উপলব্ধ	719 নাম : সুকদেব রায় মায়ের নাম: নিভা রায় বাড়ির নং : n0019 বয়স : 48 লিঙ্গ : পুরুষ	MGS2428019 ফটো উপলব্ধ	720 নাম : দিপালী রায় স্বামীর নাম: সুকদেব রায় বাড়ির নং : n0019 বয়স : 38 লিঙ্গ : মহিলা	MGS3012481 ফটো উপলব্ধ



721 নাম : লিটন রায় পিতার নাম: সুকুমার রায় বাড়ির নং : n0079 বয়স : 41 লিঙ্গ : পুরুষ	TIQ1219831 ফটো উপলব্ধ	722 নাম : পদ্ম রায় স্বামীর নাম: শশাঙ্ক রায় বাড়ির নং : n0035 বয়স : 63 লিঙ্গ : মহিলা	WB/19/089/312254 ফটো উপলব্ধ	723 নাম : সুজয় রায় পিতার নাম: শশাঙ্ক রায় বাড়ির নং : n0035 বয়স : 43 লিঙ্গ : পুরুষ	MGS2208742 ফটো উপলব্ধ
724 নাম : দুর্লারানী রায় স্বামীর নাম: খিরোদ রায় বাড়ির নং : n0044 বয়স : 86 লিঙ্গ : মহিলা	WB/19/089/312149 ফটো উপলব্ধ	725 নাম : রমেশ রায় পিতার নাম: বিষ্ণুপদ রায় বাড়ির নং : n0052 বয়স : 81 লিঙ্গ : পুরুষ	WB/19/089/312243 ফটো উপলব্ধ	726 নাম : দুর্গা রায় স্বামীর নাম: রমেশ রায় বাড়ির নং : n0052 বয়স : 66 লিঙ্গ : মহিলা	WB/19/089/312280 ফটো উপলব্ধ
727 নাম : মনোজিৎ রায় পিতার নাম: খিরোদ রায় বাড়ির নং : n0053 বয়স : 52 লিঙ্গ : পুরুষ	MGS0554352 ফটো উপলব্ধ	728 নাম : সন্ধ্যা রায় স্বামীর নাম: মনোজিৎ রায় বাড়ির নং : n0053 বয়স : 44 লিঙ্গ : মহিলা	MGS1799303 ফটো উপলব্ধ	729 নাম : ঝারু রায় পিতার নাম: অখিল রায় বাড়ির নং : n0058 বয়স : 64 লিঙ্গ : পুরুষ	MGS0554212 ফটো উপলব্ধ
Q 730 নাম : রবীন্দ্রনাথ সরকার পিতার নাম: ক্ষীতিশ চন্দ্র সরকার বাড়ির নং : পূট নং 149 বয়স : 70 লিঙ্গ : পুরুষ	TIQ2313823 ফটো উপলব্ধ	Q 731 নাম : মালতী রানী মন্ডল স্বামীর নাম: শিব মন্ডল বাড়ির নং : পূট নং 149 বয়স : 63 লিঙ্গ : মহিলা	TIQ2314854 ফটো উপলব্ধ	732 নাম : প্রসেনজিৎ রায় পিতার নাম: পরিতোষ রায় বাড়ির নং : n0052 বয়স : 27 লিঙ্গ : পুরুষ	TIQ1852797 ফটো উপলব্ধ
733 নাম : সুধাংশু রায় পিতার নাম: ভগীরথ রায় বাড়ির নং : n0189 বয়স : 36 লিঙ্গ : পুরুষ	TIQ1046309 ফটো উপলব্ধ	734 নাম : দীপিকা রায় স্বামীর নাম: রাজা বাবু রায় বাড়ির নং : n0187 বয়স : 32 লিঙ্গ : মহিলা	TIQ1292341 ফটো উপলব্ধ	735 নাম : অরবিন্দু রায় পিতার নাম: বৈষ্ণব রায় বাড়ির নং : n0164 বয়স : 64 লিঙ্গ : পুরুষ	WB/13/084/282468 ফটো উপলব্ধ
736 নাম : অনিতা রায় স্বামীর নাম: অরবিন্দু রায় বাড়ির নং : n0163 বয়স : 50 লিঙ্গ : মহিলা	CTG2752863 ফটো উপলব্ধ	737 নাম : সুরত রায় পিতার নাম: অরবিন্দু রায় বাড়ির নং : n0161 বয়স : 37 লিঙ্গ : পুরুষ	WKM0844159 ফটো উপলব্ধ	738 নাম : দুর্লারী রায় স্বামীর নাম: মানিক রায় বাড়ির নং : n0160 বয়স : 38 লিঙ্গ : মহিলা	TIQ1422740 ফটো উপলব্ধ
739 নাম : মনিক রায় পিতার নাম: রূপান রায় বাড়ির নং : n0169 বয়স : 43 লিঙ্গ : পুরুষ	TIQ1422732 ফটো উপলব্ধ	740 নাম : সুলেখা রায় স্বামীর নাম: সুধাংশু রায় বাড়ির নং : n0217 বয়স : 35 লিঙ্গ : মহিলা	TIQ1155944 ফটো উপলব্ধ	741 নাম : রিপন রায় পিতার নাম: সুকুমার রায় বাড়ির নং : n0079 বয়স : 37 লিঙ্গ : পুরুষ	MGS3012531 ফটো উপলব্ধ
742 নাম : শচীন্দ্র নাথ বিশ্বাস পিতার নাম: বিশ্বানন বিশ্বাস বাড়ির নং : দিবাং নং 149 বয়স : 40 লিঙ্গ : পুরুষ	TYK2679868 ফটো উপলব্ধ	743 নাম : সত্যজিৎ বিশ্বাস পিতার নাম: বিশ্বপতি বিশ্বাস বাড়ির নং : দিবাং নং 149 বয়স : 43 লিঙ্গ : পুরুষ	TYK2679918 ফটো উপলব্ধ	744 নাম : নিভা রায় স্বামীর নাম: ভগীরথ রায় বাড়ির নং : n0019 বয়স : 63 লিঙ্গ : মহিলা	MGS1604875 ফটো উপলব্ধ
745 নাম : মিতালী রায় স্বামীর নাম: শান্ত রায় বাড়ির নং : n0233 বয়স : 46 লিঙ্গ : মহিলা	TIQ1766708 ফটো উপলব্ধ	746 নাম : শান্ত রায় পিতার নাম: প্রদীপ রায় বাড়ির নং : n0233 বয়স : 63 লিঙ্গ : পুরুষ	XOA1657790 ফটো উপলব্ধ	747 নাম : নারায়ন রায় পিতার নাম: খগেন্দ্র নাথ রায় বাড়ির নং : n0054 বয়স : 62 লিঙ্গ : পুরুষ	TIQ1104751 ফটো উপলব্ধ
Q 748 নাম : কবিতা রায় স্বামীর নাম: নারায়ন রায় বাড়ির নং : বয়স : 45 লিঙ্গ : মহিলা	TIQ1422690 ফটো উপলব্ধ	749 নাম : শুক্লা রায় পিতার নাম: নারায়ন রায় বাড়ির নং : n0054 বয়স : 31 লিঙ্গ : মহিলা	TIQ1544139 ফটো উপলব্ধ	750 নাম : ব্রজেন বিশ্বাস পিতার নাম: বৈদ্যনাথ বিশ্বাস বাড়ির নং : n0054 বয়স : 35 লিঙ্গ : পুরুষ	TIQ0905802 ফটো উপলব্ধ



751 নাম : সন্ধ্যা রায় (গোলদার) স্বামীর নাম: পরিতোষ রায় বাড়ির নং : 177 বয়স : 38 লিঙ্গ : মহিলা	MGS3111580 ফটো উপলব্ধ	752 নাম : সুপর্ণা রায় বিশ্বাস স্বামীর নাম: সুরাজীত রায় বাড়ির নং : N000 বয়স : 25 লিঙ্গ : মহিলা	TIQ2190080 ফটো উপলব্ধ	753 নাম : রাহুল সরকার পিতার নাম: সুকুমার সরকার বাড়ির নং : N0070 বয়স : 25 লিঙ্গ : পুরুষ	TIQ2187953 ফটো উপলব্ধ
754 নাম : মিথুন সরকার পিতার নাম: উদ্দাব সরকার বাড়ির নং : N0000 বয়স : 30 লিঙ্গ : পুরুষ	TIQ2190502 ফটো উপলব্ধ	Q 755 নাম : প্রবীন মালাকার পিতার নাম: সত্যশ মালাকার বাড়ির নং : এন0001 বয়স : 51 লিঙ্গ : পুরুষ	IWJ6877856 ফটো উপলব্ধ	Q 756 নাম : অর্পিতা সরকার মায়ের নাম: কম্পনা সরকার বাড়ির নং : N0194 বয়স : 24 লিঙ্গ : মহিলা	TIQ2190395 ফটো উপলব্ধ
Q 757 নাম : মানিক বিশ্বাস পিতার নাম: গোলোক বিশ্বাস বাড়ির নং : এন0001 বয়স : 34 লিঙ্গ : পুরুষ	TIQ2365237 ফটো উপলব্ধ	Q 758 নাম : সুমন মহন্ত পিতার নাম: শরদ মহন্ত বাড়ির নং : এন0001 বয়স : 35 লিঙ্গ : পুরুষ	TIQ2365161 ফটো উপলব্ধ	759 নাম : মালতী বিশ্বাস স্বামীর নাম: খোকোন বিশ্বাস বাড়ির নং : এন0001 বয়স : 44 লিঙ্গ : মহিলা	TIQ2364974 ফটো উপলব্ধ
Q 760 নাম : রসময় বিশ্বাস পিতার নাম: পঞ্চন বিশ্বাস বাড়ির নং : এন0001 বয়স : 71 লিঙ্গ : পুরুষ	TIQ2365252 ফটো উপলব্ধ	Q 761 নাম : আনারতী বিশ্বাস স্বামীর নাম: রসময় বিশ্বাস বাড়ির নং : এন0001 বয়স : 67 লিঙ্গ : মহিলা	TIQ2365260 ফটো উপলব্ধ	762 নাম : বন্দনা মালাকার স্বামীর নাম: প্রবীন মালাকার বাড়ির নং : এন0001 বয়স : 44 লিঙ্গ : মহিলা	TIQ1982560 ফটো উপলব্ধ
763 নাম : আশীষ সরকার পিতার নাম: ব্রজেন সরকার বাড়ির নং : এন0010 বয়স : 23 লিঙ্গ : পুরুষ	TIQ2420206 ফটো উপলব্ধ	764 নাম : রনি সর্দার পিতার নাম: রঞ্জন সর্দার বাড়ির নং : এন0001 বয়স : 21 লিঙ্গ : পুরুষ	TIQ2441301 ফটো উপলব্ধ	Q 765 নাম : সুস্মিতা মহন্ত স্বামীর নাম: সুমন মহন্ত বাড়ির নং : এন0001 বয়স : 25 লিঙ্গ : মহিলা	TIQ2413458 ফটো উপলব্ধ
Q 766 নাম : দীপ্তি বৈরাগী স্বামীর নাম: কৃষ্ণা বৈরাগী বাড়ির নং : এন0001 বয়স : 45 লিঙ্গ : মহিলা	TIQ2365146 ফটো উপলব্ধ	Q 767 নাম : রবিন বিশ্বাস পিতার নাম: হারান বিশ্বাস বাড়ির নং : এন0001 বয়স : 45 লিঙ্গ : পুরুষ	TIQ2365195 ফটো উপলব্ধ	768 নাম : নিতাই বিশ্বাস পিতার নাম: অমল্য বিশ্বাস বাড়ির নং : এন0001 বয়স : 65 লিঙ্গ : পুরুষ	TIQ2365203 ফটো উপলব্ধ
Q 769 নাম : রমোলা বিশ্বাস স্বামীর নাম: নিতাই বিশ্বাস বাড়ির নং : এন0001 বয়স : 60 লিঙ্গ : মহিলা	TIQ2365211 ফটো উপলব্ধ	770 নাম : লিংকন সরকার পিতার নাম: পরমানন্দ সরকার বাড়ির নং : এন0010 বয়স : 22 লিঙ্গ : পুরুষ	TIQ2351898 ফটো উপলব্ধ	771 নাম : অজিত বিশ্বাস পিতার নাম: নিশিকান্ত বিশ্বাস বাড়ির নং : এন0001 বয়স : 56 লিঙ্গ : পুরুষ	TIQ2314698 ফটো উপলব্ধ
772 নাম : দীনবন্ধু সরকার পিতার নাম: রবীন্দ্র নাথ সরকার বাড়ির নং : না বয়স : 40 লিঙ্গ : পুরুষ	TIQ2262442 ফটো উপলব্ধ	773 নাম : নিতিশ বিশ্বাস মায়ের নাম: বকলা বিশ্বাস বাড়ির নং : N0070 বয়স : 41 লিঙ্গ : পুরুষ	TIQ0929216 ফটো উপলব্ধ	774 নাম : মামনি সরকার স্বামীর নাম: কুমারেশ সরকার বাড়ির নং : N000 বয়স : 33 লিঙ্গ : মহিলা	TIQ1288125 ফটো উপলব্ধ
775 নাম : পরিতোষ সরকার পিতার নাম: হরেকৃষ্ণ সরকার বাড়ির নং : 15 বয়স : 53 লিঙ্গ : পুরুষ	TIQ0955393 ফটো উপলব্ধ	776 নাম : সুকুমার সরকার পিতার নাম: দিলীশ্বর সরকার বাড়ির নং : n0070 বয়স : 50 লিঙ্গ : পুরুষ	WB/19/089/312043 ফটো উপলব্ধ	Q 777 নাম : মৃদুলা সরকার পিতার নাম: পরিতোষ সরকার বাড়ির নং : এন0001 বয়স : 26 লিঙ্গ : মহিলা	TIQ1975242 ফটো উপলব্ধ
778 নাম : প্রভাস সরকার পিতার নাম: দুলাল সরকার বাড়ির নং : না বয়স : 44 লিঙ্গ : পুরুষ	UWL1604230 ফটো উপলব্ধ	Q 779 নাম : বিচিত্রা সরকার স্বামীর নাম: প্রভাস সরকার বাড়ির নং : না বয়স : 31 লিঙ্গ : মহিলা	UWL1604248 ফটো উপলব্ধ	780 নাম : বিজয় সরকার পিতার নাম: সুবল সরকার বাড়ির নং : n0137 বয়স : 34 লিঙ্গ : পুরুষ	TIQ1422609 ফটো উপলব্ধ



বিধানসভা নির্বাচনকেন্দ্রের নং, নাম : 102-আমডাঙ্গা

ভাগ নং, নাম : 1-পূর্বপাড়া

781 নাম : ফুলমালা সরকার স্বামীর নাম : হরেকৃষ্ণ সরকার বাড়ির নং : n0001 বয়স : 61 লিঙ্গ : মহিলা	TIQ0906230 ফটো উপলব্ধ	782 নাম : তাপস সরকার পিতার নাম : হরেকৃষ্ণ সরকার বাড়ির নং : n0001 বয়স : 61 লিঙ্গ : পুরুষ	MGS1605724 ফটো উপলব্ধ	783 নাম : পরমানন্দ সরকার পিতার নাম : পঞ্চানন সরকার বাড়ির নং : এন0010 বয়স : 65 লিঙ্গ : পুরুষ	MGS2209021 ফটো উপলব্ধ
784 নাম : চম্পা সরকার স্বামীর নাম : পরমানন্দ সরকার বাড়ির নং : এন0015 বয়স : 49 লিঙ্গ : মহিলা	MGS3012390 ফটো উপলব্ধ	785 নাম : দেবব্রত সরকার পিতার নাম : শ্রীদাম সরকার বাড়ির নং : n0002 বয়স : 63 লিঙ্গ : পুরুষ	TIQ1288950 ফটো উপলব্ধ	786 নাম : সুনীল সরকার পিতার নাম : সুনীল সরকার বাড়ির নং : এন0062 বয়স : 38 লিঙ্গ : মহিলা	IYV5918834 ফটো উপলব্ধ
787 নাম : সাধি দাস স্বামীর নাম : কাতিক দাস বাড়ির নং : পূর্বাংশ 49 বয়স : 43 লিঙ্গ : মহিলা	IHM2997930 ফটো উপলব্ধ	788 নাম : সোনালী সরকার পিতার নাম : সুকুমার সরকার বাড়ির নং : n0070 বয়স : 45 লিঙ্গ : মহিলা	MGS2208759 ফটো উপলব্ধ	789 নাম : কুমারেশ সরকার পিতার নাম : দিল্লীশ্বর সরকার বাড়ির নং : n0070 বয়স : 41 লিঙ্গ : পুরুষ	MGS2776763 ফটো উপলব্ধ
790 নাম : সুবল সরকার পিতার নাম : বিজয় সরকার বাড়ির নং : n0137 বয়স : 69 লিঙ্গ : পুরুষ	MGS1605864 ফটো উপলব্ধ	Q 791 নাম : প্রদীপ সরকার পিতার নাম : পরিতোষ সরকার বাড়ির নং : বয়স : 30 লিঙ্গ : পুরুষ	TIQ1766591 ফটো উপলব্ধ	792 নাম : চঞ্চলা বিশ্বাস স্বামীর নাম : বিপ্লব বিশ্বাস বাড়ির নং : n0001 বয়স : 42 লিঙ্গ : মহিলা	TIQ1162072 ফটো উপলব্ধ
793 নাম : নমিতা সরকার স্বামীর নাম : পরিতোষ সরকার বাড়ির নং : n0001 বয়স : 45 লিঙ্গ : মহিলা	MGS3103546 ফটো উপলব্ধ	794 নাম : তরুণ সরকার পিতার নাম : তাপস সরকার বাড়ির নং : n0001 বয়স : 31 লিঙ্গ : পুরুষ	TIQ1543883 ফটো উপলব্ধ	795 নাম : সোনিয়া সরকার পিতার নাম : পরমানন্দ সরকার বাড়ির নং : n0010 বয়স : 29 লিঙ্গ : মহিলা	TIQ1766575 ফটো উপলব্ধ
796 নাম : সুজিত সরকার পিতার নাম : সুবল সরকার বাড়ির নং : n0137 বয়স : 38 লিঙ্গ : পুরুষ	TIQ0497677 ফটো উপলব্ধ	797 নাম : নয়নতারা সরকার স্বামীর নাম : সুজিত সরকার বাড়ির নং : n0137 বয়স : 37 লিঙ্গ : মহিলা	TIQ1046473 ফটো উপলব্ধ	798 নাম : সুপান সরকার পিতার নাম : সুবল সরকার বাড়ির নং : n0137 বয়স : 37 লিঙ্গ : মহিলা	MGS3012986 ফটো উপলব্ধ
799 নাম : শঙ্করী সরকার স্বামীর নাম : সুকুমার সরকার বাড়ির নং : n0155 বয়স : 32 লিঙ্গ : মহিলা	TIQ1289081 ফটো উপলব্ধ	Q 800 নাম : সিন্ধু বিশ্বাস পিতার নাম : সন্তোষ বিশ্বাস বাড়ির নং : পূর্বাংশ 146 বয়স : 47 লিঙ্গ : পুরুষ	TYK2587442 ফটো উপলব্ধ	Q 801 নাম : কল্পনা সরকার স্বামীর নাম : জগদীশ সরকার বাড়ির নং : বয়স : 51 লিঙ্গ : মহিলা	TIQ1669217 ফটো উপলব্ধ
802 নাম : সুমঙ্গল সরকার পিতার নাম : সুকুমার সরকার বাড়ির নং : n0070 বয়স : 30 লিঙ্গ : পুরুষ	TIQ1766476 ফটো উপলব্ধ	803 নাম : সীমা রানী সরকার স্বামীর নাম : ভবেন্দ্র সরকার বাড়ির নং : n0177 বয়স : 53 লিঙ্গ : মহিলা	LLQ0762419 ফটো উপলব্ধ	804 নাম : রিপন সরকার পিতার নাম : ভবেন্দ্র সরকার বাড়ির নং : n0179 বয়স : 36 লিঙ্গ : পুরুষ	YDY0395756 ফটো উপলব্ধ
805 নাম : কমলা সরকার স্বামীর নাম : ব্রজেন সরকার বাড়ির নং : এন0015 বয়স : 63 লিঙ্গ : মহিলা	TIQ2451425 ফটো উপলব্ধ	806 নাম : মল্লিকা সরকার পিতার নাম : ব্রজেন সরকার বাড়ির নং : এন0010 বয়স : 21 লিঙ্গ : মহিলা	TIQ2424026 ফটো উপলব্ধ	Q 807 নাম : পূজা বিশ্বাস মায়ের নাম : মালতী বিশ্বাস বাড়ির নং : এন0005 বয়স : 22 লিঙ্গ : মহিলা	TIQ2404606 ফটো উপলব্ধ
Q 808 নাম : পম্পা মালাকার পিতার নাম : প্রবীণ মালাকার বাড়ির নং : এন0001 বয়স : 21 লিঙ্গ : মহিলা	TIQ2435014 ফটো উপলব্ধ	809 নাম : ব্রজেন সরকার পিতার নাম : পঞ্চানন সরকার বাড়ির নং : n0010 বয়স : 76 লিঙ্গ : পুরুষ	MGS2208767 ফটো উপলব্ধ	810 নাম : দিপালী সন্দার স্বামীর নাম : সুবোধ সন্দার বাড়ির নং : n0186 বয়স : 66 লিঙ্গ : মহিলা	WB/19/089/312358 ফটো উপলব্ধ



811 নাম : কল্পণ সর্দার পিতার নাম: সুবোধ সর্দার বাড়ির নং : এন0132 বয়স : 46 লিঙ্গ : পুরুষ	MGS2208825 ফটো উপলব্ধ	812 নাম : রঞ্জন সর্দার পিতার নাম: সুবোধ সর্দার বাড়ির নং : n0095 বয়স : 44 লিঙ্গ : পুরুষ	MGS3012911 ফটো উপলব্ধ	813 নাম : বার্না বিশ্বাস পিতার নাম: মিলন বিশ্বাস বাড়ির নং : 18 বয়স : 28 লিঙ্গ : মহিলা	TIQ1766617 ফটো উপলব্ধ
814 নাম : অর্চনা সর্দার স্বামীর নাম: রঞ্জন সর্দার বাড়ির নং : N0095 বয়স : 40 লিঙ্গ : মহিলা	TIQ1984178 ফটো উপলব্ধ	815 নাম : মিলন বিশ্বাস পিতার নাম: দুলাল বিশ্বাস বাড়ির নং : 18 বয়স : 64 লিঙ্গ : পুরুষ	TIQ0906602 ফটো উপলব্ধ	816 নাম : কৌশিক সর্দার পিতার নাম: কল্পণ সর্দার বাড়ির নং : n0095 বয়স : 26 লিঙ্গ : পুরুষ	TIQ1929769 ফটো উপলব্ধ
817 নাম : অর্পিতা সর্দার পিতার নাম: কল্পণ সর্দার বাড়ির নং : N0095 বয়স : 24 লিঙ্গ : মহিলা	TIQ2187854 ফটো উপলব্ধ	818 নাম : মিল্টন বিশ্বাস পিতার নাম: মিলন বিশ্বাস বাড়ির নং : 18 বয়স : 23 লিঙ্গ : পুরুষ	TIQ2262210 ফটো উপলব্ধ	819 নাম : মরু বিশ্বাস স্বামীর নাম: মিলন বিশ্বাস বাড়ির নং : 18 বয়স : 54 লিঙ্গ : মহিলা	TIQ1219740 ফটো উপলব্ধ
820 নাম : নিশিকান্ত সিকদার পিতার নাম: নিত্যানন্দ সিকদার বাড়ির নং : n0114 বয়স : 59 লিঙ্গ : পুরুষ	MGS1604867 ফটো উপলব্ধ	821 নাম : মিঠু সিকদার স্বামীর নাম: নিশিকান্ত সিকদার বাড়ির নং : n0114 বয়স : 51 লিঙ্গ : মহিলা	TIQ2532463 ফটো উপলব্ধ	Q 822 নাম : ঝর্ণা সিকদার পিতার নাম: সচীন সিকদার বাড়ির নং : এন0212 বয়স : 30 লিঙ্গ : মহিলা	TIQ2262293 ফটো উপলব্ধ
Q 823 নাম : আকাশ সিকদার পিতার নাম: রতন সিকদার বাড়ির নং : বয়স : 28 লিঙ্গ : পুরুষ	TIQ1904671 ফটো উপলব্ধ	824 নাম : দিপিকা সিকদার পিতার নাম: নিশিকান্ত সিকদার বাড়ির নং : n0114 বয়স : 27 লিঙ্গ : মহিলা	TIQ1852730 ফটো উপলব্ধ	825 নাম : আরতী খাঁ স্বামীর নাম: নিতাই খাঁ বাড়ির নং : n0106 বয়স : 47 লিঙ্গ : মহিলা	TIQ1669316 ফটো উপলব্ধ
826 নাম : রাজু খাঁ পিতার নাম: নিতাই খাঁ বাড়ির নং : n0106 বয়স : 32 লিঙ্গ : পুরুষ	TIQ1544089 ফটো উপলব্ধ	827 নাম : রাজেশ খাঁ পিতার নাম: নিতাই খাঁ বাড়ির নং : n0106 বয়স : 27 লিঙ্গ : পুরুষ	TIQ1852763 ফটো উপলব্ধ	828 নাম : বিজয় সেন পিতার নাম: স্বপন সেন বাড়ির নং : n0106 বয়স : 31 লিঙ্গ : পুরুষ	TIQ1422526 ফটো উপলব্ধ
829 নাম : সুজয় সেন পিতার নাম: স্বপন সেন বাড়ির নং : n0106 বয়স : 29 লিঙ্গ : পুরুষ	TIQ1669191 ফটো উপলব্ধ	830 নাম : সরস্বতী সেন স্বামীর নাম: স্বপন সেন বাড়ির নং : n0106 বয়স : 51 লিঙ্গ : মহিলা	TIQ2105195 ফটো উপলব্ধ	831 নাম : বিজন সেন পিতার নাম: নকুল সেন বাড়ির নং : n0269 বয়স : 71 লিঙ্গ : পুরুষ	TIQ2105104 ফটো উপলব্ধ
832 নাম : প্রভাতী সেন পিতার নাম: ভরত সেন বাড়ির নং : n0106 বয়স : 61 লিঙ্গ : মহিলা	MGS2871424 ফটো উপলব্ধ	833 নাম : স্বপন সেন পিতার নাম: ভরত সেন বাড়ির নং : n0106 বয়স : 55 লিঙ্গ : পুরুষ	WB/19/089/312269 ফটো উপলব্ধ	Q 834 নাম : সাগর বিশ্বাস পিতার নাম: পরিমল বিশ্বাস বাড়ির নং : 100/1 বয়স : 46 লিঙ্গ : পুরুষ	RHC2806206 ফটো উপলব্ধ
835 নাম : লাইলী হালদার পিতার নাম: শিবশঙ্কর হালদার বাড়ির নং : n0271 বয়স : 33 লিঙ্গ : মহিলা	TIQ1162130 ফটো উপলব্ধ	836 নাম : লিপিকা রায় স্বামীর নাম: বিপুল রায় বাড়ির নং : পূট নং 149 বয়স : 39 লিঙ্গ : মহিলা	TIQ2315224 ফটো উপলব্ধ	837 নাম : কৃষ্ণ পদ্ম বৈরাগী পিতার নাম: জগদীশ বৈরাগী বাড়ির নং : এন0001 বয়স : 53 লিঙ্গ : পুরুষ	XZP2166551 ফটো উপলব্ধ
838 নাম : সতরুপা বিশ্বাস স্বামীর নাম: রথিন বিশ্বাস বাড়ির নং : পূট নং 149 বয়স : 35 লিঙ্গ : মহিলা	XCZ2570760 ফটো উপলব্ধ	Q 839 নাম : আলো সরকার স্বামীর নাম: দীনো বন্ধু সরকার বাড়ির নং : পূট নং 149 বয়স : 37 লিঙ্গ : মহিলা	IHM2997468 ফটো উপলব্ধ	Q 840 নাম : অনামিকা বিশ্বাস স্বামীর নাম: অরুণ বিশ্বাস বাড়ির নং : পূট নং 149 বয়স : 41 লিঙ্গ : মহিলা	IHM2997773 ফটো উপলব্ধ

বিধানসভা নির্বাচনক্ষেত্রের নং, নাম : 102-আমডাঙ্গা
ভাগ নং, নাম : 1-পূর্বপাড়া

Q 841 নাম : ভাস্কর গোলদার পিতার নাম: শশীভূষণ গোলদার বাড়ির নং : এন0089 বয়স : 19 বছর : পুরুষ	TIQ2539724 ফটো উপলব্ধ	842 নাম : প্রিন্স বিশ্বাস পিতার নাম: দেবাশিস বিশ্বাস বাড়ির নং : না বয়স : 20 বছর : পুরুষ	TIQ2548667 ফটো উপলব্ধ	843 নাম : আশীষ কুমার বিশ্বাস পিতার নাম: দেবাশিস বিশ্বাস বাড়ির নং : না বয়স : 19 বছর : পুরুষ	TIQ2548873 ফটো উপলব্ধ
844 নাম : অর্পিতা বিশ্বাস পিতার নাম: অসীম বিশ্বাস বাড়ির নং : এন0030 বয়স : 20 বছর : মহিলা	TIQ2549343 ফটো উপলব্ধ	845 নাম : পূজা রয় পিতার নাম: মানিক রয় বাড়ির নং : এন0159 বয়স : 20 বছর : মহিলা	TIQ2549533 ফটো উপলব্ধ	846 নাম : রঞ্জিত পোদ্দার পিতার নাম: মৃত্যুঞ্জয় পোদ্দার বাড়ির নং : এন0118 বয়স : 20 বছর : পুরুষ	TIQ2559250 ফটো উপলব্ধ
Q 847 নাম : ইতিকা বিশ্বাস পিতার নাম: অরবিন্দ বিশ্বাস বাড়ির নং : এন0025 বয়স : 20 বছর : মহিলা	TIQ2560035 ফটো উপলব্ধ	848 নাম : সীমা বিশ্বাস পিতার নাম: মিলন বিশ্বাস বাড়ির নং : এন0458 বয়স : 19 বছর : মহিলা	TIQ2560084 ফটো উপলব্ধ	Q 849 নাম : প্রণয় রায় পিতার নাম: পরিতোষ রায় বাড়ির নং : এন0054 বয়স : 20 বছর : পুরুষ	TIQ2561827 ফটো উপলব্ধ
850 নাম : সঞ্জয় দত্ত পিতার নাম: নারায়ণ দত্ত বাড়ির নং : এন0117 বয়স : 20 বছর : পুরুষ	TIQ2562122 ফটো উপলব্ধ	851 নাম : সুপ্রিয়া বিশ্বাস পিতার নাম: সুকুমার বিশ্বাস বাড়ির নং : এন0122 বয়স : 20 বছর : মহিলা	TIQ2555332 ফটো উপলব্ধ	852 নাম : প্রিয়া দত্ত পিতার নাম: সুশান্ত দত্ত বাড়ির নং : এন0056 বয়স : 20 বছর : মহিলা	TIQ2563583 ফটো উপলব্ধ
853 নাম : সৌরভ বৈরাগী পিতার নাম: জয়দেব বৈরাগী বাড়ির নং : এন0127 বয়স : 19 বছর : পুরুষ	TIQ2563971 ফটো উপলব্ধ	Q 854 নাম : লতিকা সেন স্বামীর নাম: বিজয় সেন বাড়ির নং : 153 দিবায়াসুন্দরী এফ. পি. স্ক বয়স : 50 বছর : মহিলা	XCZ2569341 ফটো উপলব্ধ	855 নাম : সুজীত বিশ্বাস পিতার নাম: সুপদ বিশ্বাস বাড়ির নং : বুথ নং 153 বয়স : 35 বছর : পুরুষ	TIQ2423994 ফটো উপলব্ধ
Q 856 নাম : সুরজ বিশ্বাস পিতার নাম: মহানন্দ বিশ্বাস বাড়ির নং : এন0260 বয়স : 33 বছর : পুরুষ	XCZ2560514 ফটো উপলব্ধ	Q 857 নাম : সৌভিক টিকাদার পিতার নাম: সত্যজিৎ টিকাদার বাড়ির নং : পাট নং 149 বয়স : 19 বছর : পুরুষ	TIQ2577518 ফটো উপলব্ধ	858 নাম : সম্পিতা সর্দার পিতার নাম: কঙ্কন সর্দার বাড়ির নং : এন0095 বয়স : 19 বছর : মহিলা	TIQ2577963 ফটো উপলব্ধ
859 নাম : সন্দীপ মন্ডল পিতার নাম: উত্তম মন্ডল বাড়ির নং : পাট নং 149 বয়স : 19 বছর : পুরুষ	TIQ2579191 ফটো উপলব্ধ	Q 860 নাম : সুশান্ত বিশ্বাস পিতার নাম: প্রসাদ বিশ্বাস বাড়ির নং : এন0126 বয়স : 45 বছর : পুরুষ	IHM2997872 ফটো উপলব্ধ	Q 861 নাম : সুখ চাঁদ মন্ডল পিতার নাম: শিবপদ মন্ডল বাড়ির নং : পাট নং 153 বয়স : 29 বছর : পুরুষ	XCZ2438901 ফটো উপলব্ধ
862 নাম : সৌরভ মন্ডল পিতার নাম: বাবুল মন্ডল বাড়ির নং : এন0024 বয়স : 19 বছর : পুরুষ	NJV8687519 ফটো উপলব্ধ	863 নাম : গৌতম বিশ্বাস পিতার নাম: গোবিন্দ বিশ্বাস বাড়ির নং : পাট নং 153 বয়স : 49 বছর : পুরুষ	XCZ2555498 ফটো উপলব্ধ	Q 864 নাম : মিঠুন বিশ্বাস পিতার নাম: অজিত বিশ্বাস বাড়ির নং : এন0059, পাট নং-153 বয়স : 31 বছর : পুরুষ	TPQ3906591 ফটো উপলব্ধ
865 নাম : সৌরভ মন্ডল পিতার নাম: বাবুল মন্ডল বাড়ির নং : এন0024 বয়স : 19 বছর : পুরুষ	TIQ2597334 ফটো উপলব্ধ	Q 866 নাম : রিয়া সরকার পিতার নাম: দেবরত সরকার বাড়ির নং : পাট নং 153 বয়স : 20 বছর : মহিলা	TIQ2601508 ফটো উপলব্ধ	867 নাম : পিউ বিশ্বাস পিতার নাম: উৎপল বিশ্বাস বাড়ির নং : এন0008 বয়স : 19 বছর : মহিলা	TIQ2601623 ফটো উপলব্ধ
868 নাম : প্রিয়া বিশ্বাস মায়ের নাম: সুনন্দা বিশ্বাস বাড়ির নং : এন0078 বয়স : 20 বছর : মহিলা	TIQ2601789 ফটো উপলব্ধ	Q 869 নাম : রাম অধিকারী পিতার নাম: রতন অধিকারী বাড়ির নং : বুথ নং 153 বয়স : 19 বছর : পুরুষ	TIQ2601797 ফটো উপলব্ধ	Q 870 নাম : ইন্দ্রজিৎ রে পিতার নাম: সৈলেন্দ্রনাথ রায় বাড়ির নং : পাট নং 153 বয়স : 45 বছর : পুরুষ	TIQ2265205 ফটো উপলব্ধ



871	TIQ2603611
নাম : সুজয় বিশ্বাস পিতার নাম: তাপস বিশ্বাস বাড়ির নং : এন0005 বয়স : 21 লিঙ্গ : পুরুষ	ফটো উপলব্ধ

Q 872	RGP3181112
নাম : ক্রিতা বিশ্বাস স্বামীর নাম: বাড়ির নং : বৃথ নং 153 বয়স : 56 লিঙ্গ : মহিলা	ফটো উপলব্ধ

873	XLJ0402537
নাম : রিনা সরকার পিতার নাম: প্রহ্লাদ চন্দ্র সরকার বাড়ির নং : বৃথ নং 153 বয়স : 47 লিঙ্গ : মহিলা	ফটো উপলব্ধ

Q 874	XVQ7437981
নাম : শেফালী পোদ্দার স্বামীর নাম: বাড়ির নং : পূর্বা নং 153 বয়স : 59 লিঙ্গ : মহিলা	ফটো উপলব্ধ

Q 875	XVQ5349568
নাম : নিহার নিশিকান্ত বিদ্যাপন্ন পোদ্দার পিতার নাম: বাড়ির নং : পূর্বা নং 153 বয়স : 34 লিঙ্গ : পুরুষ	ফটো উপলব্ধ





876	1	TIQ2613040	<p>নাম : অক্ষিত বিশ্বাস পিতার নাম: অসীম বিশ্বাস বাড়ির নং : এন0113 বয়স : 19 লিঙ্গ : পুরুষ</p> <p>ফটো উপলব্ধ</p>	877	1	TIQ2613198	<p>নাম : সাগর বিশ্বাস পিতার নাম: পরিমল বিশ্বাস বাড়ির নং : 100/1 বয়স : 46 লিঙ্গ : পুরুষ</p> <p>ফটো উপলব্ধ</p>	878	1	TIQ2613214	<p>নাম : চিরঞ্জিৎ বাড়ই পিতার নাম: রনজিৎ বাড়ই বাড়ির নং : এন0058 বয়স : 22 লিঙ্গ : পুরুষ</p> <p>ফটো উপলব্ধ</p>
879	1	TIQ2613222	<p>নাম : গীতা বিশ্বাস স্বামীর নাম: সাগর বিশ্বাস বাড়ির নং : 100/1 বয়স : 40 লিঙ্গ : মহিলা</p> <p>ফটো উপলব্ধ</p>	880	1	TIQ2614311	<p>নাম : অর্পিতা বিশ্বাস পিতার নাম: অসীম বিশ্বাস বাড়ির নং : এন0118 বয়স : 18 লিঙ্গ : মহিলা</p> <p>ফটো উপলব্ধ</p>	881	1	TIQ2622728	<p>নাম : চন্দনা দত্ত পিতার নাম: বিষ্ণুপদ দত্ত বাড়ির নং : এন0119 বয়স : 19 লিঙ্গ : মহিলা</p> <p>ফটো উপলব্ধ</p>
882	1	TIQ2624898	<p>নাম : কল্যাণী ঠাকুর পিতার নাম: তারক ঠাকুর বাড়ির নং : 283 বয়স : 28 লিঙ্গ : মহিলা</p> <p>ফটো উপলব্ধ</p>	883	1	TIQ2624948	<p>নাম : বিলাস ঠাকুর পিতার নাম: তারক ঠাকুর বাড়ির নং : 283 বয়স : 26 লিঙ্গ : পুরুষ</p> <p>ফটো উপলব্ধ</p>	884	1	TIQ2625176	<p>নাম : প্রণয় রায় পিতার নাম: পরিতোষ রায় বাড়ির নং : 100/1 বয়স : 20 লিঙ্গ : পুরুষ</p> <p>ফটো উপলব্ধ</p>
885	1	TIQ2625366	<p>নাম : মৃদুলা সরকার পিতার নাম: পরিতোষ সরকার বাড়ির নং : পাট নং 153 বয়স : 26 লিঙ্গ : মহিলা</p> <p>ফটো উপলব্ধ</p>	886	1	TIQ2625374	<p>নাম : প্রদীপ সরকার পিতার নাম: পরিতোষ সরকার বাড়ির নং : পাট নং 153 বয়স : 29 লিঙ্গ : পুরুষ</p> <p>ফটো উপলব্ধ</p>	887	1	TIQ2625440	<p>নাম : নীলিমা বিশ্বাস পিতার নাম: মিলন বিশ্বাস বাড়ির নং : 18 বয়স : 25 লিঙ্গ : মহিলা</p> <p>ফটো উপলব্ধ</p>
888	1	TIQ2627321	<p>নাম : সুমন বারুই পিতার নাম: দশরথ বারুই বাড়ির নং : এন0174 বয়স : 30 লিঙ্গ : পুরুষ</p> <p>ফটো উপলব্ধ</p>	889	1	TIQ2627271	<p>নাম : সুরঞ্জন পোদ্দার পিতার নাম: সুকুমার পোদ্দার বাড়ির নং : পাট নং 153 বয়স : 28 লিঙ্গ : পুরুষ</p> <p>ফটো উপলব্ধ</p>	890	1	TIQ2627099	<p>নাম : মোহন বিশ্বাস পিতার নাম: রঞ্জিত বিশ্বাস বাড়ির নং : পাট নং 153, খারের মঠ বয়স : 19 লিঙ্গ : পুরুষ</p> <p>ফটো উপলব্ধ</p>

নির্বাচক সংখ্যার সারসংক্ষেপ :

A) নির্বাচকের সংখ্যা :

	নির্বাচক তালিকার প্রকৃতি	নির্বাচক তালিকার পরিচিতি :	নির্বাচকের সংখ্যা :				
			পুরুষ	মহিলা	তৃতীয় লিঙ্গ	মোট	
I	মূল তালিকা	মূল তালিকা	বিশেষ নিবিড় সংশোধন ২০২৬ এর চূড়ান্ত ভোটার তালিকার সহিত 09-04-2026 তারিখ অবধি সংশোধিত নির্বাচক তালিকা	466	409	0	875
II	1- সংযোজন তালিকা	সংযোজনী 1	বিশেষ সংক্ষিপ্ত সংশোধন 2026	0	0	0	0
		সংযোজনী 2	ধারাবাহিক সংশোধন 2026	9	6	0	15
			মোট	9	6	0	15
III	2- বিয়োজন তালিকা	সংযোজনী 1	বিশেষ সংক্ষিপ্ত সংশোধন 2026	47	58	0	105
		সংযোজনী 2	ধারাবাহিক সংশোধন 2026	0	0	0	0
			মোট	47	58	0	105
IV	'লিঙ্গ ক্ষেত্রের' পরিবর্তনের কারণে পার্থক্য			0	0	0	0
V	বিচারপ্রক্রিয়ার অধীনস্থ			0	0	0	0
VI	বিচার বিভাগীয় আধিকারিক কর্তৃক বিচারপূর্বক নিষ্পত্তির পর বিয়োজিত			21	16	0	37
নির্বাচকের মোট সংখ্যা (I+II-III+IV-V-VI)				407	341	0	748

B) ক্রটি সংশোধনের সংখ্যা :

নির্বাচক তালিকার প্রকৃতি	নির্বাচক তালিকার পরিচিতি :	ক্রটি সংশোধনের সংখ্যা :
সংযোজনী 1	বিশেষ সংক্ষিপ্ত সংশোধন 2026	0
সংযোজনী 2	ধারাবাহিক সংশোধন 2026	0
	মোট	0

নির্বাচক নিবন্ধন আধিকারিকের স্বাক্ষর

E-মৃত, S-স্থানান্তরিত, R-একাধিকবার অন্তর্ভুক্ত, M-নিখোঁজ, Q-যোগ্য নহে