



নির্বাচক তালিকা 2026 S25 পশ্চিমবঙ্গ

বিধানসভা নির্বাচনক্ষেত্রের নং, নাম ও সংরক্ষণের স্থিতি : 102 - আমডাঙ্গা (সাধারণ)		অংশ নং : 170																			
বিধানসভা নির্বাচনক্ষেত্রটি যে লোকসভা নির্বাচনক্ষেত্রের / ক্ষেত্রসমূহের অন্তর্ভুক্ত তার নং, নাম ও সংরক্ষণ স্থিতি : 15 - ব্যারাকপুর (সাধারণ)																					
1. সংশোধনের পূর্ণ বিবরণ																					
সংশোধনের বৎসর :	2026	নির্বাচক তালিকার পরিচিতি :																			
ভিত্তি তারিখ :	01-01-2026	বিশেষ নিবিড় সংশোধন ২০২৬ এর চূড়ান্ত ভোটার তালিকার সহিত 09-04-2026 তারিখ অবধি সংশোধিত নির্বাচক তালিকা																			
সংশোধনের প্রকৃতি :	ধারাবাহিক সংশোধন 2026																				
প্রকাশনার তারিখ :	09-04-2026																				
2. অংশ ও নির্বাচনী এলাকার পূর্ণ বিবরণ :																					
অংশের ভাগ নং ও নাম :																					
1-বিজয়পুর(পশ্চিম)		<table border="1" style="width: 100%; border-collapse: collapse;"> <tr> <td>প্রধান শহর/গ্রাম</td> <td>: বিজয়পুর</td> </tr> <tr> <td>ওয়ার্ড</td> <td>:</td> </tr> <tr> <td>থানা</td> <td>: আমডাঙ্গা</td> </tr> <tr> <td>গ্রাম পঞ্চগয়েত</td> <td>: বেড়াবেড়িয়া</td> </tr> <tr> <td>ব্লক</td> <td>: আমডাঙ্গা</td> </tr> <tr> <td>মহকুমা</td> <td>: বারাসাত(সদর)</td> </tr> <tr> <td>জেলা</td> <td>: উত্তর 24 পরগণা</td> </tr> <tr> <td>পিন</td> <td>: 700121</td> </tr> </table>				প্রধান শহর/গ্রাম	: বিজয়পুর	ওয়ার্ড	:	থানা	: আমডাঙ্গা	গ্রাম পঞ্চগয়েত	: বেড়াবেড়িয়া	ব্লক	: আমডাঙ্গা	মহকুমা	: বারাসাত(সদর)	জেলা	: উত্তর 24 পরগণা	পিন	: 700121
প্রধান শহর/গ্রাম	: বিজয়পুর																				
ওয়ার্ড	:																				
থানা	: আমডাঙ্গা																				
গ্রাম পঞ্চগয়েত	: বেড়াবেড়িয়া																				
ব্লক	: আমডাঙ্গা																				
মহকুমা	: বারাসাত(সদর)																				
জেলা	: উত্তর 24 পরগণা																				
পিন	: 700121																				
3. ভোট গ্রহন কেন্দ্রের পূর্ণ বিবরণ :																					
ভোট গ্রহন কেন্দ্রের নং, নাম :		ভোট গ্রহন কেন্দ্রের শ্রেণী :		গ্রামীণ																	
170 - বিজয়পুর এফ. পি. স্কুল		এই অংশে সহায়ক ভোটগ্রহন কেন্দ্রের সংখ্যা		0																	
ভোট গ্রহন কেন্দ্রের ঠিকানা :		:																			
বিজয়পুর এফ. পি. স্কুল, -রুম-২, বিজয়পুর																					
4. নির্বাচকের সংখ্যা :																					
প্রথম ক্রমিক নং	শেষ ক্রমিক নং	মোট সংখ্যা																			
		পুরুষ	মহিলা	তৃতীয় লিঙ্গ	মোট																
1	851	399	375	0	774																

নির্বাচক নিবন্ধন আধিকারিকের স্বাক্ষর

Nazri Naksha

Google Map View

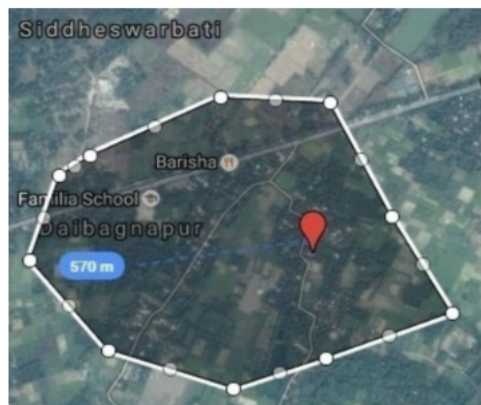
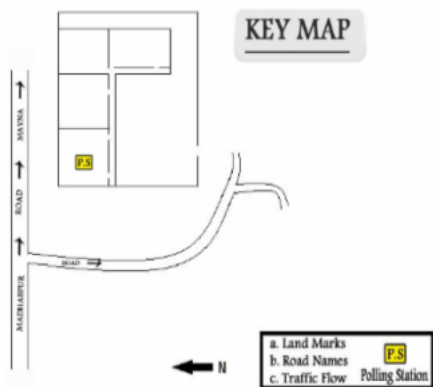

Polling Station Building Front View

Polling Station Front View



Cad View

Key MAP View

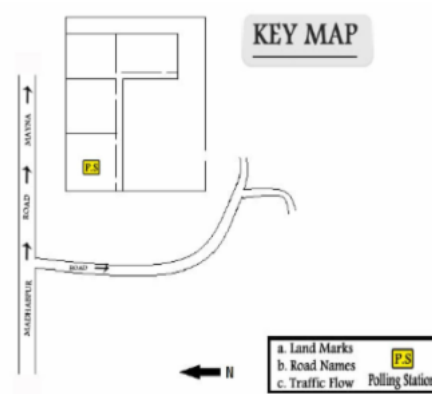
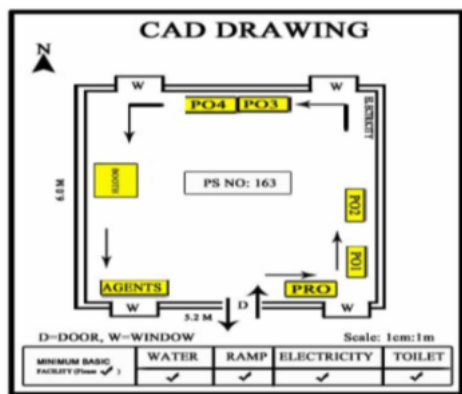



বিধানসভা নির্বাচনক্ষেত্রের নং, নাম : 102-আমডাঙ্গা

ভাগ নং, নাম : 1-বিজয়পুর(পশ্চিম)

1 নাম : মনসুর শাহজি পিতার নাম: আলি বক্স শাহাজী বাড়ির নং : n0118 বয়স : 51 লিঙ্গ : পুরুষ	MGS0592907 ফটো উপলব্ধ	2 নাম : আরেজান বিবি স্বামীর নাম: আলি বক্স শাহাজী বাড়ির নং : n0118 বয়স : 76 লিঙ্গ : মহিলা	WB/19/089/342889 ফটো উপলব্ধ	3 নাম : বাবুরালী সাহাজী পিতার নাম: আলি বক্স শাহাজী বাড়ির নং : n0118 বয়স : 41 লিঙ্গ : পুরুষ	MGS3017639 ফটো উপলব্ধ
4 নাম : আলেকজান বিবি স্বামীর নাম: আক্বাচ আলি সাহাজী বাড়ির নং : n0116 বয়স : 61 লিঙ্গ : মহিলা	WB/19/089/342146 ফটো উপলব্ধ	5 নাম : মর্জিনা বিবি (খাতুন) স্বামীর নাম: আতিয়ার সাহাজী বাড়ির নং : n0116 বয়স : 49 লিঙ্গ : মহিলা	TIQ1054535 ফটো উপলব্ধ	6 নাম : আতিয়ার শাহাজী পিতার নাম: আক্বাচ আলি সাহাজী বাড়ির নং : n0116 বয়স : 43 লিঙ্গ : পুরুষ	MGS3017928 ফটো উপলব্ধ
7 নাম : মতিয়ার শাহাজী পিতার নাম: আক্বাচ আলি সাহাজী বাড়ির নং : n0116 বয়স : 39 লিঙ্গ : পুরুষ	MGS3017712 ফটো উপলব্ধ	8 নাম : সেখ কেরামত আলি পিতার নাম: ইয়ার বাড়ির নং : n0210 বয়স : 57 লিঙ্গ : পুরুষ	TIQ1552637 ফটো উপলব্ধ	9 নাম : আসিয়া বিবি স্বামীর নাম: কেরামত বাড়ির নং : n0211 বয়স : 51 লিঙ্গ : মহিলা	TIQ1552645 ফটো উপলব্ধ
10 নাম : করিশমা খাতুন পিতার নাম: সেখ কেরামত আলি বাড়ির নং : n0212 বয়স : 30 লিঙ্গ : মহিলা	TIQ1552652 ফটো উপলব্ধ	11 নাম : সাবানা বিবি স্বামীর নাম: মোসলেম সাহাজী বাড়ির নং : বিজয়পুর বয়স : 43 লিঙ্গ : মহিলা	TIQ1552843 ফটো উপলব্ধ	12 নাম : মমতাজ বিবি স্বামীর নাম: সেখ আবুল মোসলেম বাড়ির নং : n0218 বয়স : 42 লিঙ্গ : মহিলা	TIQ1426121 ফটো উপলব্ধ
13 নাম : রিজিয়া বিবি স্বামীর নাম: বাবুরালী সাহাজী বাড়ির নং : n0180 বয়স : 44 লিঙ্গ : মহিলা	TIQ1293000 ফটো উপলব্ধ	14 নাম : রবিউল হোসেন শেখ পিতার নাম: আব্দুর রহমান শেখ বাড়ির নং : n0193 বয়স : 65 লিঙ্গ : পুরুষ	TIQ1428374 ফটো উপলব্ধ	15 নাম : জমিরন বিবি স্বামীর নাম: ইয়াচান শাহাজী বাড়ির নং : n0130 বয়স : 80 লিঙ্গ : মহিলা	WB/19/089/342399 ফটো উপলব্ধ
16 নাম : সরিফুল সাহাজী পিতার নাম: মনসুর সাহাজী বাড়ির নং : n0118 বয়স : 28 লিঙ্গ : পুরুষ	TIQ1771229 ফটো উপলব্ধ	17 নাম : মহঃ ইব্রাহিম পিতার নাম: সেখ কেরামত আলি বাড়ির নং : n0210 বয়স : 29 লিঙ্গ : পুরুষ	TIQ1771195 ফটো উপলব্ধ	18 নাম : মোঃ আসফাকুজ্জামান পিতার নাম: মোঃ মনিরুজ্জামান আল কাদেরী বাড়ির নং : n0290 বয়স : 27 লিঙ্গ : পুরুষ	TIQ1855758 ফটো উপলব্ধ
19 নাম : হেনা বিবি স্বামীর নাম: মনিরুল সাহাজী বাড়ির নং : n0130 বয়স : 32 লিঙ্গ : মহিলা	TIQ1771344 ফটো উপলব্ধ	20 নাম : জাহাজীর সাহাজী পিতার নাম: এসলাম সাহাজী বাড়ির নং : n0129 বয়স : 29 লিঙ্গ : পুরুষ	TIQ1673045 ফটো উপলব্ধ	21 নাম : হাজিরা বিবি স্বামীর নাম: নূর হাবি সাহাজী বাড়ির নং : n0129 বয়স : 40 লিঙ্গ : মহিলা	MGS2779973 ফটো উপলব্ধ
22 নাম : মিনুয়ারা বিবি স্বামীর নাম: ইসলাম সাহাজী বাড়ির নং : n0129 বয়স : 51 লিঙ্গ : মহিলা	MGS2571883 ফটো উপলব্ধ	23 নাম : নূরজান বিবি স্বামীর নাম: করিম সাহাজী বাড়ির নং : n0129 বয়স : 74 লিঙ্গ : মহিলা	WB/19/089/342251 ফটো উপলব্ধ	24 নাম : নূরহবী শাহাজী পিতার নাম: করিম সাহাজী বাড়ির নং : n0129 বয়স : 49 লিঙ্গ : পুরুষ	MGS2571867 ফটো উপলব্ধ
25 নাম : ইসলাম শাহাজী পিতার নাম: করিম শাহাজী বাড়ির নং : n0129 বয়স : 57 লিঙ্গ : পুরুষ	WB/19/089/342338 ফটো উপলব্ধ	26 নাম : মাসকুরা বিবি স্বামীর নাম: ইসমাইল সাহাজী বাড়ির নং : n0127 বয়স : 39 লিঙ্গ : মহিলা	MGS2780088 ফটো উপলব্ধ	27 নাম : মঞ্জিলা বিবি স্বামীর নাম: করিম সাহাজী বাড়ির নং : n0127 বয়স : 33 লিঙ্গ : মহিলা	TIQ1055169 ফটো উপলব্ধ
28 নাম : তাহেরা বিবি স্বামীর নাম: সামসের শাহাজী বাড়ির নং : এন0124 বয়স : 73 লিঙ্গ : মহিলা	TIQ2012573 ফটো উপলব্ধ	29 নাম : ইসরাইল শাহাজী পিতার নাম: সামসের শাহাজী বাড়ির নং : এন0124 বয়স : 51 লিঙ্গ : পুরুষ	TIQ2012797 ফটো উপলব্ধ	30 নাম : আরাতন বিবি স্বামীর নাম: নূরআলম মল্লিক বাড়ির নং : n0130 বয়স : 45 লিঙ্গ : মহিলা	TIQ1054378 ফটো উপলব্ধ

<p>Q 31</p> <p>TIQ1771070</p> <p>নাম : দিবেশ কর্মকার পিতার নাম: দিবাকর কর্মকার বাড়ির নং : বয়স : 28 লিঙ্গ : পুরুষ</p> <p>ফটো উপলব্ধ</p>	<p>32</p> <p>MGS1599943</p> <p>নাম : আনসার সাহাজী পিতার নাম: ইয়াচীন সাহাজী বাড়ির নং : n0130 বয়স : 57 লিঙ্গ : পুরুষ</p> <p>ফটো উপলব্ধ</p>	<p>33</p> <p>TIQ2143261</p> <p>নাম : রুকসানা পারভীন স্বামীর নাম: মোজাম সাহাজী বাড়ির নং : N0129 বয়স : 27 লিঙ্গ : মহিলা</p> <p>ফটো উপলব্ধ</p>
<p>34</p> <p>TIQ2143089</p> <p>নাম : তাজমিরা খাতুন পিতার নাম: নূর হবী সাহাজী বাড়ির নং : N0129 বয়স : 24 লিঙ্গ : মহিলা</p> <p>ফটো উপলব্ধ</p>	<p>35</p> <p>TIQ2012540</p> <p>নাম : রহিম সাহাজী পিতার নাম: সামসের শাহাজী বাড়ির নং : n0124 বয়স : 53 লিঙ্গ : পুরুষ</p> <p>ফটো উপলব্ধ</p>	<p>36</p> <p>MGS2779676</p> <p>নাম : ইমরান সাহাজী পিতার নাম: আখের সাহাজী বাড়ির নং : n0130 বয়স : 39 লিঙ্গ : পুরুষ</p> <p>ফটো উপলব্ধ</p>
<p>37</p> <p>MGS2875433</p> <p>নাম : সাহারা বিবি স্বামীর নাম: আখের আলি সাহাজী বাড়ির নং : n0130 বয়স : 56 লিঙ্গ : মহিলা</p> <p>ফটো উপলব্ধ</p>	<p>38</p> <p>TIQ2012557</p> <p>নাম : সাহানারা বিবি স্বামীর নাম: রহিম শাহাজী বাড়ির নং : n0124 বয়স : 48 লিঙ্গ : মহিলা</p> <p>ফটো উপলব্ধ</p>	<p>39</p> <p>MGS2876001</p> <p>নাম : তাহমিনা বিবি স্বামীর নাম: ইসরাইল সাহাজী বাড়ির নং : n0124 বয়স : 40 লিঙ্গ : মহিলা</p> <p>ফটো উপলব্ধ</p>
<p>40</p> <p>TIQ1943117</p> <p>নাম : রাকিবুল সাহাজী পিতার নাম: হজরত শাহাজী বাড়ির নং : n0118 বয়স : 25 লিঙ্গ : পুরুষ</p> <p>ফটো উপলব্ধ</p>	<p>41</p> <p>WB/19/089/342805</p> <p>নাম : রোমজান শাহাজী পিতার নাম: ইয়াচীন শাহাজী বাড়ির নং : n0130 বয়স : 51 লিঙ্গ : পুরুষ</p> <p>ফটো উপলব্ধ</p>	<p>42</p> <p>WB/19/089/342882</p> <p>নাম : আখের আলি সাহাজী পিতার নাম: ইয়াচীন সাহাজী বাড়ির নং : n0130 বয়স : 62 লিঙ্গ : পুরুষ</p> <p>ফটো উপলব্ধ</p>
<p>43</p> <p>TIQ1055060</p> <p>নাম : মনিরুল সাহাজী পিতার নাম: আখের আলি সাহাজী বাড়ির নং : n0130 বয়স : 38 লিঙ্গ : পুরুষ</p> <p>ফটো উপলব্ধ</p>	<p>44</p> <p>TIQ1552264</p> <p>নাম : জুগনু সাহানি পিতার নাম: ব্রহ্মদেব সাহানি বাড়ির নং : n0130 বয়স : 49 লিঙ্গ : পুরুষ</p> <p>ফটো উপলব্ধ</p>	<p>45</p> <p>TIQ1926336</p> <p>নাম : রিখকি সাহানি পিতার নাম: জুগনু সাহানি বাড়ির নং : n0130 বয়স : 26 লিঙ্গ : মহিলা</p> <p>ফটো উপলব্ধ</p>
<p>46</p> <p>TIQ1923085</p> <p>নাম : কুশাল সাহানি পিতার নাম: জুগনু সাহানি বাড়ির নং : n0130 বয়স : 28 লিঙ্গ : পুরুষ</p> <p>ফটো উপলব্ধ</p>	<p>47</p> <p>MGS0588921</p> <p>নাম : জাহানারা বিবি স্বামীর নাম: খাদেম আলি মন্ডল বাড়ির নং : n0134 বয়স : 54 লিঙ্গ : মহিলা</p> <p>ফটো উপলব্ধ</p>	<p>48</p> <p>WB/19/089/342020</p> <p>নাম : খাদেম আলি মন্ডল পিতার নাম: এনছান আলি মন্ডল বাড়ির নং : n0134 বয়স : 51 লিঙ্গ : পুরুষ</p> <p>ফটো উপলব্ধ</p>
<p>49</p> <p>TIQ1983998</p> <p>নাম : খুরশিদ সাহাজী পিতার নাম: ইসলাম সাহাজী বাড়ির নং : এন0129 বয়স : 25 লিঙ্গ : পুরুষ</p> <p>ফটো উপলব্ধ</p>	<p>50</p> <p>TIQ1428440</p> <p>নাম : করিম বিবি স্বামীর নাম: ফয়েজ আলম আনসারী বাড়ির নং : n0194 বয়স : 43 লিঙ্গ : মহিলা</p> <p>ফটো উপলব্ধ</p>	<p>51</p> <p>TIQ1552561</p> <p>নাম : আলমগীর সাহাজী পিতার নাম: নূর ইসলাম সাহাজী বাড়ির নং : n0129 বয়স : 31 লিঙ্গ : পুরুষ</p> <p>ফটো উপলব্ধ</p>
<p>52</p> <p>MGS3016714</p> <p>নাম : আনিসা সুলতানা স্বামীর নাম: ইমরান সাহাজী বাড়ির নং : N0130 বয়স : 41 লিঙ্গ : মহিলা</p> <p>ফটো উপলব্ধ</p>	<p>53</p> <p>YWL1365899</p> <p>নাম : সাবিনা ইয়াসমিন স্বামীর নাম: রবিউল হোসেন শেখ বাড়ির নং : এন0126 বয়স : 46 লিঙ্গ : মহিলা</p> <p>ফটো উপলব্ধ</p>	<p>54</p> <p>TIQ2272441</p> <p>নাম : জসিম মন্ডল পিতার নাম: খাদেম আলি মন্ডল বাড়ির নং : n 0134 বয়স : 23 লিঙ্গ : পুরুষ</p> <p>ফটো উপলব্ধ</p>
<p>55</p> <p>TIQ2143154</p> <p>নাম : নারগিস খাতুন স্বামীর নাম: আলমগীর সাহাজী বাড়ির নং : N9999 বয়স : 25 লিঙ্গ : মহিলা</p> <p>ফটো উপলব্ধ</p>	<p>56</p> <p>MGS3017605</p> <p>নাম : মোজাম শাহাজী পিতার নাম: করিম শাহাজী বাড়ির নং : n0129 বয়স : 40 লিঙ্গ : পুরুষ</p> <p>ফটো উপলব্ধ</p>	<p>57</p> <p>TIQ2271880</p> <p>নাম : রূপসোনা খাতুন মায়ের নাম: আরাতন বিবি বাড়ির নং : এন0130 বয়স : 23 লিঙ্গ : মহিলা</p> <p>ফটো উপলব্ধ</p>
<p>58</p> <p>TIQ2271955</p> <p>নাম : পূজা প্রামাণিক স্বামীর নাম: রনি প্রামাণিক বাড়ির নং : এন্ড বয়স : 28 লিঙ্গ : মহিলা</p> <p>ফটো উপলব্ধ</p>	<p>59</p> <p>MGS2875516</p> <p>নাম : মোসাঃ সাহাজী পিতার নাম: করিম শাহাজী বাড়ির নং : n0129 বয়স : 50 লিঙ্গ : পুরুষ</p> <p>ফটো উপলব্ধ</p>	<p>60</p> <p>TIQ2470839</p> <p>নাম : মোসাঃ আত্মীরা খাতুন স্বামীর নাম: জাহাঙ্গীর সাহাজী বাড়ির নং : এন0129 বয়স : 23 লিঙ্গ : মহিলা</p> <p>ফটো উপলব্ধ</p>



61	TIQ2345841	নাম : রায়হানা ইয়াসমিন পিতার নাম: শেখ রবিউল হোসেন বাড়ির নং : এন0193 বয়স : 22 লিঙ্গ : মহিলা	ফটো উপলব্ধ	62	TIQ1293414	নাম : মোনিয়ার সাহাজী পিতার নাম: আকাস আলি সাহাজী বাড়ির নং : শাহাজী পাড়া বয়স : 34 লিঙ্গ : পুরুষ	ফটো উপলব্ধ	63	TIQ2381762	নাম : ইসমাইল শাহাজী পিতার নাম: রেজাক শাহাজী বাড়ির নং : বিজয়পুর বয়স : 52 লিঙ্গ : পুরুষ	ফটো উপলব্ধ
64	TIQ1552751	নাম : আকলিমা বিবি স্বামীর নাম: মোনিয়ার সাহাজী বাড়ির নং : সাহাজী পাড়া বয়স : 38 লিঙ্গ : মহিলা	ফটো উপলব্ধ	65	MGS2572592	নাম : হজরত সাহাজী পিতার নাম: আলি বক্স সাহাজী বাড়ির নং : এন0118 বয়স : 52 লিঙ্গ : পুরুষ	ফটো উপলব্ধ	66	MGS3017811	নাম : আরিফা বিবি স্বামীর নাম: হজরত সাহাজী বাড়ির নং : এন0118 বয়স : 48 লিঙ্গ : মহিলা	ফটো উপলব্ধ
67	TIQ2421246	নাম : সাজ্জাক মল্লিক মায়ের নাম: আরাতন বিবি বাড়ির নং : এন0130 বয়স : 21 লিঙ্গ : পুরুষ	ফটো উপলব্ধ	68	TIQ2422020	নাম : ম্লেহা খাতুন পিতার নাম: খাদেম আলী মণ্ডল বাড়ির নং : এন0134 বয়স : 21 লিঙ্গ : মহিলা	ফটো উপলব্ধ	69	TIQ1855741	নাম : হাসান রাজা পিতার নাম: হজরত আলি মণ্ডল বাড়ির নং : n0289 বয়স : 27 লিঙ্গ : পুরুষ	ফটো উপলব্ধ
70	YCW2227395	নাম : শায়ন সরকার মায়ের নাম: শম্পা সরকার বাড়ির নং : BIJOY PUR বয়স : 24 লিঙ্গ : পুরুষ	ফটো উপলব্ধ	71	YCW2312072	নাম : সাগর সরকার পিতার নাম: সুজীত সরকার বাড়ির নং : BIJOY PUR বয়স : 23 লিঙ্গ : পুরুষ	ফটো উপলব্ধ	72	TIQ2458800	নাম : সাহাবুদ্দিন সাহাজী পিতার নাম: সামসের সাহাজী বাড়ির নং : এন0124 বয়স : 50 লিঙ্গ : পুরুষ	ফটো উপলব্ধ
73	MGS3017373	নাম : হাজরা বিবি স্বামীর নাম: সাহাবুদ্দিন সাহাজী বাড়ির নং : এন0124 বয়স : 40 লিঙ্গ : মহিলা	ফটো উপলব্ধ	74	TIQ2476679	নাম : তৌফিক শাহাজী পিতার নাম: ইসরাইল শাহাজী বাড়ির নং : এন0124 বয়স : 20 লিঙ্গ : পুরুষ	ফটো উপলব্ধ	75	MGS3017837	নাম : ইসরাফিল শাহাজী পিতার নাম: রাজ্জাক শাহাজী বাড়ির নং : n0127 বয়স : 41 লিঙ্গ : পুরুষ	ফটো উপলব্ধ
76	MGS2647261	নাম : বেবীতা (মাঝি) মণ্ডল স্বামীর নাম: সঞ্জয় মণ্ডল বাড়ির নং : n0256 বয়স : 43 লিঙ্গ : মহিলা	ফটো উপলব্ধ	77	MGS2221653	নাম : সুনীতা (সোউ) দাস স্বামীর নাম: মুক্তি দাস বাড়ির নং : n0222 বয়স : 45 লিঙ্গ : মহিলা	ফটো উপলব্ধ	78	TIQ1771088	নাম : জয়ী অধিকারী পিতার নাম: অজয় অধিকারী বাড়ির নং : n0018 বয়স : 29 লিঙ্গ : মহিলা	ফটো উপলব্ধ
79	TIQ0898858	নাম : সীমা অধিকারী স্বামীর নাম: মিলন অধিকারী বাড়ির নং : n0238 বয়স : 35 লিঙ্গ : মহিলা	ফটো উপলব্ধ	80	WB/19/089/342196	নাম : অনিতা অধিকারী স্বামীর নাম: অবিনাশ অধিকারী বাড়ির নং : n0020 বয়স : 83 লিঙ্গ : মহিলা	ফটো উপলব্ধ	81	TIQ1552553	নাম : শম্ভু চক্রবর্তী পিতার নাম: হরিপদ চক্রবর্তী বাড়ির নং : n0020 বয়স : 62 লিঙ্গ : পুরুষ	ফটো উপলব্ধ
82	MGS2780054	নাম : মিলন অধিকারী পিতার নাম: অবিনাশ অধিকারী বাড়ির নং : n0020 বয়স : 41 লিঙ্গ : পুরুষ	ফটো উপলব্ধ	83	MGS2780047	নাম : সুমন অধিকারী পিতার নাম: অবিনাশ অধিকারী বাড়ির নং : n0020 বয়স : 40 লিঙ্গ : পুরুষ	ফটো উপলব্ধ	84	MGS1599406	নাম : অজয় অধিকারী পিতার নাম: অমল অধিকারী বাড়ির নং : n0018 বয়স : 52 লিঙ্গ : পুরুষ	ফটো উপলব্ধ
85	MGS1599422	নাম : মিনতী অধিকারী স্বামীর নাম: অজয় অধিকারী বাড়ির নং : n0018 বয়স : 47 লিঙ্গ : মহিলা	ফটো উপলব্ধ	86	WB/19/089/342798	নাম : সুকলাল অধিকারী পিতার নাম: অমল অধিকারী বাড়ির নং : n0069 বয়স : 64 লিঙ্গ : পুরুষ	ফটো উপলব্ধ	87	MGS3115102	নাম : অনিরুদ্ধ অধিকারী পিতার নাম: শুকলাল অধিকারী বাড়ির নং : n0069 বয়স : 37 লিঙ্গ : পুরুষ	ফটো উপলব্ধ
88	TIQ1293091	নাম : মনিরা ইয়াসমিন পিতার নাম: মোঃ মনিরুজ্জামান আল কাদেরী বাড়ির নং : n0077 বয়স : 33 লিঙ্গ : মহিলা	ফটো উপলব্ধ	89	MGS1142975	নাম : মোসাঃ গুল বদন নেসা স্বামীর নাম: মোঃ মনিরুজ্জামান আল কাদেরী বাড়ির নং : n0077 বয়স : 51 লিঙ্গ : মহিলা	ফটো উপলব্ধ	90	DTN2167161	নাম : মোহাঃ মনিরুজ্জামান আলকাদেরী পিতার নাম: মোহাঃ আব্দুল ওয়াহেদ আলকাদেরী বাড়ির নং : n0077 বয়স : 60 লিঙ্গ : পুরুষ	ফটো উপলব্ধ



91	TIQ2421444	TIQ1928654	92	TIQ1928654	93	WB/19/089/342879
নাম : মোহাঃ আবসারুজ্জামান পিতার নাম: মহঃ মনিরুজ্জামান আল কাদেরী বাড়ির নং : এন0077 বয়স : 21 লিঙ্গ : পুরুষ	ফটো উপলব্ধ	নাম : সুরাজ আলি পিতার নাম: ইয়াসিন আলি বাড়ির নং : n0322 বয়স : 26 লিঙ্গ : পুরুষ	ফটো উপলব্ধ	নাম : আব্দুল জব্বার আলি পিতার নাম: সিরাজুল হক বাড়ির নং : n0143 বয়স : 37 লিঙ্গ : পুরুষ	ফটো উপলব্ধ	
94	TIQ1293604	95	TIQ1673078	96	WB/19/089/342303	
নাম : হাফিজুল রহমান পিতার নাম: আব্দুল জব্বার আলি বাড়ির নং : n0143 বয়স : 33 লিঙ্গ : পুরুষ	ফটো উপলব্ধ	নাম : মহঃ মফিজুল পিতার নাম: আব্দুল জব্বার আলি বাড়ির নং : n0143 বয়স : 29 লিঙ্গ : পুরুষ	ফটো উপলব্ধ	নাম : আর্জিনা বিবি স্বামীর নাম: আব্দুল জব্বার আলি বাড়ির নং : n0143 বয়স : 52 লিঙ্গ : মহিলা	ফটো উপলব্ধ	
97	TIQ1428358	98	TIQ1428341	99	TIQ1428333	
নাম : রত্না কুঁতি স্বামীর নাম: শ্যামল কুঁতি বাড়ির নং : n0191 বয়স : 54 লিঙ্গ : মহিলা	ফটো উপলব্ধ	নাম : দেবব্রত কুঁতি পিতার নাম: শ্যামল কুঁতি বাড়ির নং : n0190 বয়স : 31 লিঙ্গ : পুরুষ	ফটো উপলব্ধ	নাম : শ্যামল কুঁতি পিতার নাম: পঞ্চনন কুঁতি বাড়ির নং : n0189 বয়স : 60 লিঙ্গ : পুরুষ	ফটো উপলব্ধ	
100	WB/20/139/063317	101	TIQ2012805	102	TIQ1164458	
নাম : বেবী কর্মকার স্বামীর নাম: অমর কর্মকার বাড়ির নং : n0057 বয়স : 54 লিঙ্গ : মহিলা	ফটো উপলব্ধ	নাম : দুর্গাপদ কর্মকার পিতার নাম: দুলালচন্দ্র কর্মকার বাড়ির নং : n0057 বয়স : 57 লিঙ্গ : পুরুষ	ফটো উপলব্ধ	নাম : অঞ্জলী কর্মকার স্বামীর নাম: দিবাকর কর্মকার বাড়ির নং : n0075 বয়স : 38 লিঙ্গ : মহিলা	ফটো উপলব্ধ	
103	TIQ2142990	104	MGS2873982	105	WB/13/087/618372	
নাম : সায়ন্তন কর্মকার পিতার নাম: শম্ভু কর্মকার বাড়ির নং : N0058 বয়স : 24 লিঙ্গ : পুরুষ	ফটো উপলব্ধ	নাম : বেবী কর্মকার স্বামীর নাম: দিলীপ কর্মকার বাড়ির নং : n0058 বয়স : 52 লিঙ্গ : মহিলা	ফটো উপলব্ধ	নাম : অনু কর্মকার স্বামীর নাম: দুর্গাপদ কর্মকার বাড়ির নং : n0057 বয়স : 52 লিঙ্গ : মহিলা	ফটো উপলব্ধ	
106	WB/19/089/342454	107	TIQ1552439	108	WB/19/089/342434	
নাম : দিলীপ কর্মকার পিতার নাম: নীলমনি কর্মকার বাড়ির নং : n0058 বয়স : 64 লিঙ্গ : পুরুষ	ফটো উপলব্ধ	নাম : অয়ন কর্মকার পিতার নাম: দিলীপ কর্মকার বাড়ির নং : n0058 বয়স : 30 লিঙ্গ : পুরুষ	ফটো উপলব্ধ	নাম : শান্তু কর্মকার পিতার নাম: নীলমনি কর্মকার বাড়ির নং : n0058 বয়স : 57 লিঙ্গ : পুরুষ	ফটো উপলব্ধ	
109	MGS2216992	110	MGS2873990	111	MGS1598176	
নাম : সীমা কর্মকার স্বামীর নাম: শান্তু কর্মকার বাড়ির নং : n0058 বয়স : 49 লিঙ্গ : মহিলা	ফটো উপলব্ধ	নাম : রতন কর্মকার পিতার নাম: হরিমোহন কর্মকার বাড়ির নং : n0068 বয়স : 65 লিঙ্গ : পুরুষ	ফটো উপলব্ধ	নাম : মঞ্জুরী কর্মকার স্বামীর নাম: রতন কর্মকার বাড়ির নং : 200389 বয়স : 62 লিঙ্গ : মহিলা	ফটো উপলব্ধ	
112	MGS0589341	113	TIQ2437432	114	TIQ2143030	
নাম : অর্চনা কর্মকার স্বামীর নাম: নিমাই কর্মকার বাড়ির নং : n0104 বয়স : 58 লিঙ্গ : মহিলা	ফটো উপলব্ধ	নাম : কৃষ্টি কর্মকার পিতার নাম: অমর কর্মকার বাড়ির নং : এন0057 বয়স : 21 লিঙ্গ : মহিলা	ফটো উপলব্ধ	নাম : জ্যোতি অধিকারী পিতার নাম: অজয় অধিকারী বাড়ির নং : N0057 বয়স : 24 লিঙ্গ : মহিলা	ফটো উপলব্ধ	
Q 115	TIQ2143105	116	TIQ1977032	117	TIQ0896456	
নাম : দিলীপ কর্মকার মায়ের নাম: অঞ্জলি কর্মকার বাড়ির নং : N0275 বয়স : 24 লিঙ্গ : পুরুষ	ফটো উপলব্ধ	নাম : শুভম কর্মকার পিতার নাম: দুর্গাপদ কর্মকার বাড়ির নং : এন57 বয়স : 25 লিঙ্গ : পুরুষ	ফটো উপলব্ধ	নাম : মোসাঃ কামরুন্নেসা স্বামীর নাম: সফিকুল ইসলাম বাড়ির নং : n0274 বয়স : 36 লিঙ্গ : মহিলা	ফটো উপলব্ধ	
118	WB/19/089/342048	119	MGS3115169	120	MGS1599158	
নাম : দেবর্ষি রঞ্জন খাঁ পিতার নাম: নিতাইচন্দ্র খাঁ বাড়ির নং : n0044 বয়স : 63 লিঙ্গ : পুরুষ	ফটো উপলব্ধ	নাম : সৌমিক খাঁ পিতার নাম: দেবর্ষি রঞ্জন খাঁ বাড়ির নং : 111 বয়স : 37 লিঙ্গ : পুরুষ	ফটো উপলব্ধ	নাম : গোবিন্দচন্দ্র খাঁ পিতার নাম: নিতাইচন্দ্র খাঁ বাড়ির নং : n0044 বয়স : 61 লিঙ্গ : পুরুষ	ফটো উপলব্ধ	

121 নাম : কল্পনা খাঁ স্বামীর নাম: গোবিন্দচন্দ্র খাঁ বাড়ির নং : n0044 বয়স : 46 লিঙ্গ : মহিলা	MGS1599638 ফটো উপলব্ধ	122 নাম : কৃষ্ণা খাঁ স্বামীর নাম: দেবধীরঞ্জন খাঁ বাড়ির নং : n0044 বয়স : 55 লিঙ্গ : মহিলা	WB/19/089/342313 ফটো উপলব্ধ	123 নাম : সুরত খাঁ পিতার নাম: দুলাল চন্দ্র খাঁ বাড়ির নং : n0044 বয়স : 37 লিঙ্গ : পুরুষ	MGS3017894 ফটো উপলব্ধ
124 নাম : অদিতি গাইন পিতার নাম: পরমানন্দ গাইন বাড়ির নং : n0053 বয়স : 31 লিঙ্গ : মহিলা	TIQ1552355 ফটো উপলব্ধ	125 নাম : সঞ্জীব খাঁ পিতার নাম: দুলাল চন্দ্র খাঁ বাড়ির নং : n0053 বয়স : 31 লিঙ্গ : পুরুষ	TIQ1552256 ফটো উপলব্ধ	126 নাম : দীপ্তী খাঁ স্বামীর নাম: দুলাল খাঁ বাড়ির নং : n0053 বয়স : 61 লিঙ্গ : মহিলা	WB/19/089/342599 ফটো উপলব্ধ
127 নাম : অনিন্দিতা খান পিতার নাম: অশোক রঞ্জন খান বাড়ির নং : n0052 বয়স : 36 লিঙ্গ : মহিলা	TIQ0910166 ফটো উপলব্ধ	128 নাম : প্রতিমা খাঁ স্বামীর নাম: অশোকরঞ্জন খাঁ বাড়ির নং : n0052 বয়স : 57 লিঙ্গ : মহিলা	WB/19/089/342352 ফটো উপলব্ধ	129 নাম : অশোকরঞ্জন খাঁ পিতার নাম: নিমাইচন্দ্র খাঁ বাড়ির নং : n0052 বয়স : 63 লিঙ্গ : পুরুষ	WB/19/089/342528 ফটো উপলব্ধ
130 নাম : লুব্ধক শী পিতার নাম: নবকুমার শী বাড়ির নং : n0044 বয়স : 35 লিঙ্গ : পুরুষ	TIQ1220193 ফটো উপলব্ধ	131 নাম : পৌষালী খাঁ পিতার নাম: গোবিন্দ চন্দ্র খাঁ বাড়ির নং : n0044 বয়স : 25 লিঙ্গ : মহিলা	TIQ1970391 ফটো উপলব্ধ	132 নাম : রেহেনা খাতুন বিবি স্বামীর নাম: রামজান শাহাজী বাড়ির নং : না বয়স : 35 লিঙ্গ : মহিলা	TIQ1943232 ফটো উপলব্ধ
133 নাম : সুদীপ্তা গরাই(দাস) স্বামীর নাম: দেবাশিষ দাস বাড়ির নং : n0309 বয়স : 36 লিঙ্গ : মহিলা	IQN0307165 ফটো উপলব্ধ	134 নাম : অনন্যা রক্ষিত পিতার নাম: বিমান রক্ষিত বাড়ির নং : n0105 বয়স : 26 লিঙ্গ : মহিলা	TIQ1917541 ফটো উপলব্ধ	135 নাম : সুপর্ণা গাইন স্বামীর নাম: সূশান্ত গাইন বাড়ির নং : n0035 বয়স : 51 লিঙ্গ : মহিলা	MGS3017092 ফটো উপলব্ধ
136 নাম : ইন্দ্রানী রায় গাইন স্বামীর নাম: সঞ্জীব কুমার রায় বাড়ির নং : n0105 বয়স : 40 লিঙ্গ : মহিলা	MGS2569713 ফটো উপলব্ধ	137 নাম : সঞ্জীব কুমার রায় পিতার নাম: পরিতোষ কুমার রয় বাড়ির নং : N0105 বয়স : 44 লিঙ্গ : পুরুষ	CDK2767754 ফটো উপলব্ধ	138 নাম : বিমান রক্ষিত পিতার নাম: বিনয় গোপাল রক্ষিত বাড়ির নং : n0105 বয়স : 57 লিঙ্গ : পুরুষ	TIQ1552595 ফটো উপলব্ধ
139 নাম : চন্দ্রানী গাইন পিতার নাম: পরমানন্দ গাইন বাড়ির নং : n0105 বয়স : 35 লিঙ্গ : মহিলা	TIQ1055482 ফটো উপলব্ধ	140 নাম : পূর্ণিমা গাইন স্বামীর নাম: পরমানন্দ গাইন বাড়ির নং : n0105 বয়স : 58 লিঙ্গ : মহিলা	TIQ2029759 ফটো উপলব্ধ	141 নাম : পরমানন্দ গাইন পিতার নাম: সদানন্দ গাইন বাড়ির নং : n0105 বয়স : 65 লিঙ্গ : পুরুষ	TIQ2029742 ফটো উপলব্ধ
142 নাম : রিংকু গাইন পিতার নাম: সূশান্ত গাইন বাড়ির নং : n0059 বয়স : 30 লিঙ্গ : মহিলা	TIQ1673037 ফটো উপলব্ধ	143 নাম : সূশান্ত গাইন পিতার নাম: অমল্যরতন গাইন বাড়ির নং : এন0059 বয়স : 58 লিঙ্গ : পুরুষ	TIQ2271849 ফটো উপলব্ধ	144 নাম : জাকির হোসেন গাজী পিতার নাম: আবদুল ওহাব গাজী বাড়ির নং : n0135 বয়স : 45 লিঙ্গ : পুরুষ	MGS1603224 ফটো উপলব্ধ
145 নাম : আসুমাবিবি স্বামীর নাম: আবদুল ওহাব গাজী বাড়ির নং : n0135 বয়স : 80 লিঙ্গ : মহিলা	WB/19/089/342035 ফটো উপলব্ধ	146 নাম : নাজির হোসেন গাজী পিতার নাম: আবদুল ওহাব গাজী বাড়ির নং : এন0135 বয়স : 43 লিঙ্গ : পুরুষ	MGS1798800 ফটো উপলব্ধ	147 নাম : তাহেরা বিবি স্বামীর নাম: নাজির হোসেন গাজী বাড়ির নং : এন0135 বয়স : 36 লিঙ্গ : মহিলা	ALD0025981 ফটো উপলব্ধ
148 নাম : রেহানা বিবি স্বামীর নাম: জাকির হোসেন গাজী বাড়ির নং : n0135 বয়স : 46 লিঙ্গ : মহিলা	MGS2569739 ফটো উপলব্ধ	149 নাম : আজমীরা বিবি স্বামীর নাম: আনোয়ার হোসেন গাজী বাড়ির নং : n0135 বয়স : 45 লিঙ্গ : মহিলা	MGS2217107 ফটো উপলব্ধ	150 নাম : আবিদ হোসেন গাজী পিতার নাম: আনোয়ার হোসেন গাজী বাড়ির নং : n0135 বয়স : 26 লিঙ্গ : পুরুষ	TIQ1899111 ফটো উপলব্ধ

151 নাম : আনোয়ার হোসেন গাজী পিতার নাম: আব্দুল ওহাব গাজী বাড়ির নং : n0135 বয়স : 49 লিঙ্গ : পুরুষ	MGS2217099 ফটো উপলব্ধ	152 নাম : আনিশা পারভিন পিতার নাম: আনোয়ার হোসেন গাজী বাড়ির নং : এন0135 বয়স : 20 লিঙ্গ : মহিলা	TIQ2473841 ফটো উপলব্ধ	153 নাম : উদিতা গোলদার পিতার নাম: শংকর গোলদার বাড়ির নং : n0240 বয়স : 30 লিঙ্গ : মহিলা	TIQ1552827 ফটো উপলব্ধ
154 নাম : বাবাই তিরকি পিতার নাম: জিব্বিয়ার তিরকি বাড়ির নং : n0002 বয়স : 31 লিঙ্গ : পুরুষ	TIQ1673052 ফটো উপলব্ধ	155 নাম : সন্দীপন গোলদার পিতার নাম: শংকর গোলদার বাড়ির নং : 3 বয়স : 38 লিঙ্গ : পুরুষ	MGS3114972 ফটো উপলব্ধ	156 নাম : সবিতা গোলদার স্বামীর নাম: শংকর গোলদার বাড়ির নং : n0002 বয়স : 59 লিঙ্গ : মহিলা	WB/19/089/342495 ফটো উপলব্ধ
157 নাম : তুস্তি গোলদার স্বামীর নাম: প্রেমাঙ্কর গোলদার বাড়ির নং : n0002 বয়স : 42 লিঙ্গ : মহিলা	MGS2572519 ফটো উপলব্ধ	158 নাম : প্রেমাঙ্কর গোলদার পিতার নাম: নীরেন্দ্রনাথ গোলদার বাড়ির নং : n0002 বয়স : 59 লিঙ্গ : পুরুষ	WB/19/089/342666 ফটো উপলব্ধ	159 নাম : শংকর কুমার গোলদার পিতার নাম: নীরেন্দ্রনাথ গোলদার বাড়ির নং : n0002 বয়স : 64 লিঙ্গ : পুরুষ	WB/19/089/342539 ফটো উপলব্ধ
160 নাম : শ্রীম্মা গোলদার পিতার নাম: প্রেমাঙ্কর গোলদার বাড়ির নং : এন0002 বয়স : 21 লিঙ্গ : মহিলা	TIQ2421394 ফটো উপলব্ধ	161 নাম : দীপংকর গোলদার পিতার নাম: নীরেন্দ্রনাথ গোলদার বাড়ির নং : n0002 বয়স : 61 লিঙ্গ : পুরুষ	MGS1603778 ফটো উপলব্ধ	162 নাম : দীপায়ন গোলদার পিতার নাম: দীপংকর গোলদার বাড়ির নং : এন0002 বয়স : 25 লিঙ্গ : পুরুষ	TIQ1984020 ফটো উপলব্ধ
163 নাম : মুদুলা গোলদার স্বামীর নাম: দীপংকর গোলদার বাড়ির নং : না বয়স : 52 লিঙ্গ : মহিলা	WB/19/089/343000 ফটো উপলব্ধ	164 নাম : শ্রীতম ঘোষ পিতার নাম: বাসুদেব ঘোষ বাড়ির নং : এন0169 বয়স : 23 লিঙ্গ : পুরুষ	TIQ2271708 ফটো উপলব্ধ	165 নাম : পিউ ঘোষ পিতার নাম: শ্রীবাসুদেব ঘোষ বাড়ির নং : এন0136 বয়স : 25 লিঙ্গ : মহিলা	TIQ1977040 ফটো উপলব্ধ
166 নাম : বাসুদেব ঘোষ পিতার নাম: নিশিকান্ত ঘোষ বাড়ির নং : n0169 বয়স : 57 লিঙ্গ : পুরুষ	KJM1413327 ফটো উপলব্ধ	167 নাম : বর্ণালী ঘোষ স্বামীর নাম: বাসুদেব ঘোষ বাড়ির নং : n0168 বয়স : 40 লিঙ্গ : মহিলা	TIQ1055441 ফটো উপলব্ধ	168 নাম : রতন কুমার চক্রবর্তী পিতার নাম: তিমির হরন চক্রবর্তী বাড়ির নং : এন0163 বয়স : 65 লিঙ্গ : পুরুষ	YBJ0005306 ফটো উপলব্ধ
169 নাম : শিপ্রা চক্রবর্তী স্বামীর নাম: রতন কুমার চক্রবর্তী বাড়ির নং : এন0163 বয়স : 55 লিঙ্গ : মহিলা	YBJ0005314 ফটো উপলব্ধ	170 নাম : শ্রেয়সী চক্রবর্তী পিতার নাম: রতন কুমার চক্রবর্তী বাড়ির নং : এন0163 বয়স : 29 লিঙ্গ : মহিলা	YBJ0797852 ফটো উপলব্ধ	171 নাম : বাসন্তী চক্রবর্তী স্বামীর নাম: কল্যান চক্রবর্তী বাড়ির নং : এন0234 বয়স : 51 লিঙ্গ : মহিলা	TIQ0905620 ফটো উপলব্ধ
172 নাম : কল্যান চক্রবর্তী পিতার নাম: কনক চক্রবর্তী বাড়ির নং : এন0042 বয়স : 53 লিঙ্গ : পুরুষ	TIQ1552710 ফটো উপলব্ধ	173 নাম : সঞ্জীব চক্রবর্তী পিতার নাম: অনিল চক্রবর্তী বাড়ির নং : n0022 বয়স : 51 লিঙ্গ : পুরুষ	MGS2874105 ফটো উপলব্ধ	174 নাম : প্রিয়ান্বিতা মন্ডল স্বামীর নাম: সুজয় মন্ডল বাড়ির নং : n0234 বয়স : 33 লিঙ্গ : মহিলা	TIQ1771039 ফটো উপলব্ধ
175 নাম : দীপা কুমার স্বামীর নাম: হারান কর্মকার বাড়ির নং : n0046 বয়স : 43 লিঙ্গ : মহিলা	TIQ1055243 ফটো উপলব্ধ	176 নাম : কনিকা (বালা) চৌধুরী স্বামীর নাম: রমেশ চৌধুরী বাড়ির নং : n0236 বয়স : 43 লিঙ্গ : মহিলা	MGS2208171 ফটো উপলব্ধ	177 নাম : রমেশ চৌধুরী পিতার নাম: দেবেন্দ্রনাথ চৌধুরী বাড়ির নং : n0235 বয়স : 51 লিঙ্গ : পুরুষ	MGS1581248 ফটো উপলব্ধ
178 নাম : হারান কর্মকার পিতার নাম: কানাই কর্মকার বাড়ির নং : n0046 বয়স : 44 লিঙ্গ : পুরুষ	MGS1801737 ফটো উপলব্ধ	179 নাম : গীতা কর্মকার স্বামীর নাম: কানাই কর্মকার বাড়ির নং : n0046 বয়স : 71 লিঙ্গ : মহিলা	TIQ2515781 ফটো উপলব্ধ	180 নাম : কানাই কর্মকার পিতার নাম: বিপিনচন্দ্র কর্মকার বাড়ির নং : n0046 বয়স : 76 লিঙ্গ : পুরুষ	WB/19/089/342970 ফটো উপলব্ধ

181	TIQ1054691	182	WB/19/089/342772	183	WB/19/089/342868
নাম : সুপর্ণা কর্মকার স্বামীর নাম: কার্তিক কর্মকার বাড়ির নং : n0046 বয়স : 38 লিঙ্গ : মহিলা	ফটো উপলব্ধ	নাম : কার্তিক কর্মকার পিতার নাম: অনাথ কর্মকার বাড়ির নং : n0046 বয়স : 49 লিঙ্গ : পুরুষ	ফটো উপলব্ধ	নাম : মীরা কর্মকার স্বামীর নাম: অনাথ কর্মকার বাড়ির নং : n0046 বয়স : 68 লিঙ্গ : মহিলা	ফটো উপলব্ধ
184	MGS1602093	185	TIQ1293489	186	WB/19/089/342923
নাম : অনাথ কর্মকার পিতার নাম: বিপিনচন্দ্র কর্মকার বাড়ির নং : n0046 বয়স : 76 লিঙ্গ : পুরুষ	ফটো উপলব্ধ	নাম : বুবাই তিরকী পিতার নাম: জিব্বিয়ার তিরকী বাড়ির নং : n0031 বয়স : 35 লিঙ্গ : পুরুষ	ফটো উপলব্ধ	নাম : মিনতি তিরকী স্বামীর নাম: জিব্বিয়ার তিরকী বাড়ির নং : n0031 বয়স : 52 লিঙ্গ : মহিলা	ফটো উপলব্ধ
187	TIQ1054436	188	WB/19/089/342853	189	TIQ2357812
নাম : অজয় দত্ত পিতার নাম: বিজয় কৃষ্ণ দত্ত বাড়ির নং : n0106 বয়স : 37 লিঙ্গ : পুরুষ	ফটো উপলব্ধ	নাম : রেখারানী দত্ত স্বামীর নাম: বিজয়কৃষ্ণ দত্ত বাড়ির নং : n0106 বয়স : 62 লিঙ্গ : মহিলা	ফটো উপলব্ধ	নাম : দিপা দত্ত স্বামীর নাম: অজয় দত্ত বাড়ির নং : এন001 বয়স : 28 লিঙ্গ : মহিলা	ফটো উপলব্ধ
190	WB/19/089/342847	191	TIQ1054444	192	TIQ1552660
নাম : বিজয় কৃষ্ণ দত্ত পিতার নাম: গৌরচন্দ্র দত্ত বাড়ির নং : n0106 বয়স : 72 লিঙ্গ : পুরুষ	ফটো উপলব্ধ	নাম : সুজয় দত্ত পিতার নাম: বিজয় কৃষ্ণ দত্ত বাড়ির নং : এন0106 বয়স : 40 লিঙ্গ : পুরুষ	ফটো উপলব্ধ	নাম : বকুল (বিশ্বাস) দত্ত স্বামীর নাম: সুজয় দত্ত বাড়ির নং : এন0106 বয়স : 38 লিঙ্গ : মহিলা	ফটো উপলব্ধ
193	TIQ1673094	194	TIQ2012680	195	MGS1142835
নাম : ইন্দ্রনীল দত্ত পিতার নাম: রনজিত দত্ত বাড়ির নং : n0103 বয়স : 29 লিঙ্গ : পুরুষ	ফটো উপলব্ধ	নাম : স্বপ্না দত্ত স্বামীর নাম: রঞ্জিত দত্ত বাড়ির নং : n0103 বয়স : 52 লিঙ্গ : মহিলা	ফটো উপলব্ধ	নাম : রনজিত দত্ত পিতার নাম: গৌর চন্দ্র দত্ত বাড়ির নং : n0103 বয়স : 63 লিঙ্গ : পুরুষ	ফটো উপলব্ধ
196	TIQ1427905	197	MGS3115193	198	MGS3115201
নাম : দেবব্রত দত্ত পিতার নাম: নন্দ দত্ত বাড়ির নং : n0233 বয়স : 32 লিঙ্গ : পুরুষ	ফটো উপলব্ধ	নাম : বেবী দত্ত স্বামীর নাম: নন্দ দত্ত বাড়ির নং : n0232 বয়স : 53 লিঙ্গ : মহিলা	ফটো উপলব্ধ	নাম : নন্দ দত্ত পিতার নাম: ধীরেন্দ্র নাথ দত্ত বাড়ির নং : n0231 বয়স : 56 লিঙ্গ : পুরুষ	ফটো উপলব্ধ
199	TIQ1055540	200	TIQ1054352	201	WB/19/089/342872
নাম : সুব্রত দত্ত পিতার নাম: নন্দ দত্ত বাড়ির নং : n0230 বয়স : 36 লিঙ্গ : পুরুষ	ফটো উপলব্ধ	নাম : সাহিদা বিবি স্বামীর নাম: মতিয়ার সাহাজী বাড়ির নং : n0009 বয়স : 44 লিঙ্গ : মহিলা	ফটো উপলব্ধ	নাম : শম্পা দাস স্বামীর নাম: বাসুদেব দাস বাড়ির নং : n0009 বয়স : 48 লিঙ্গ : মহিলা	ফটো উপলব্ধ
202	MGS2217362	203	TIQ1673102	204	MGS2220259
নাম : বাসুদেব দাস পিতার নাম: কালিপদ দাস বাড়ির নং : n0009 বয়স : 58 লিঙ্গ : পুরুষ	ফটো উপলব্ধ	নাম : রাখী দাস পিতার নাম: উজ্জ্বল কুমার দাস বাড়ির নং : n0008 বয়স : 29 লিঙ্গ : মহিলা	ফটো উপলব্ধ	নাম : মমতা দাস স্বামীর নাম: উজ্জ্বল কুমার দাস বাড়ির নং : এন0024 বয়স : 49 লিঙ্গ : মহিলা	ফটো উপলব্ধ
205	MGS1599927	206	MGS1602937	207	MGS1603117
নাম : দেবাশিষ দাস পিতার নাম: দুলাল কৃষ্ণ দাস বাড়ির নং : n0004 বয়স : 46 লিঙ্গ : পুরুষ	ফটো উপলব্ধ	নাম : ভাস্কর দাস পিতার নাম: দেবব্রত দাস বাড়ির নং : এন0067 বয়স : 45 লিঙ্গ : পুরুষ	ফটো উপলব্ধ	নাম : দেবাশীষ দাস পিতার নাম: দেবব্রত দাস বাড়ির নং : এন0049 বয়স : 48 লিঙ্গ : পুরুষ	ফটো উপলব্ধ
208	WB/19/089/342159	209	MGS2572634	210	WB/19/089/342741
নাম : পদ্মা রানী দাস স্বামীর নাম: দেবব্রত দাস বাড়ির নং : n0079 বয়স : 64 লিঙ্গ : মহিলা	ফটো উপলব্ধ	নাম : সঞ্জয় দাস পিতার নাম: সন্তোষ দাস বাড়ির নং : n0024 বয়স : 42 লিঙ্গ : পুরুষ	ফটো উপলব্ধ	নাম : নমিতা দাস স্বামীর নাম: সন্তোষ দাস বাড়ির নং : n0024 বয়স : 60 লিঙ্গ : মহিলা	ফটো উপলব্ধ



211	WB/19/089/342807	নাম : সন্তোষ দাস পিতার নাম: খগেন্দ্র দাস বাড়ির নং : n0024 বয়স : 67 লিঙ্গ : পুরুষ	ফটো উপলব্ধ	212	WB/19/089/342619	নাম : মুক্তি দাস পিতার নাম: কালিপদ দাস বাড়ির নং : n0010 বয়স : 57 লিঙ্গ : পুরুষ	ফটো উপলব্ধ	213	TIQ1855782	নাম : সুমনা দাস পিতার নাম: উজ্জল কুমার দাস বাড়ির নং : n0293 বয়স : 27 লিঙ্গ : মহিলা	ফটো উপলব্ধ
214	TIQ1902204	নাম : অনুরাধা দাস স্বামীর নাম: আশীষ দাস বাড়ির নং : n0824 বয়স : 38 লিঙ্গ : মহিলা	ফটো উপলব্ধ	215	TIQ1552231	নাম : শুভঙ্কর দাস পিতার নাম: বাসুদেব দাস বাড়ির নং : n0009 বয়স : 31 লিঙ্গ : পুরুষ	ফটো উপলব্ধ	216	TIQ1771120	নাম : নমিতা দাস স্বামীর নাম: সঞ্জয় দাস বাড়ির নং : n0024 বয়স : 42 লিঙ্গ : মহিলা	ফটো উপলব্ধ
Q 217	TIQ2271591	নাম : সুজয় দাস পিতার নাম: সঞ্জয় দাস বাড়ির নং : এন0024 বয়স : 23 লিঙ্গ : পুরুষ	ফটো উপলব্ধ	218	NLQ0005983	নাম : সুবল চন্দ্র দাস পিতার নাম: সত্যেন্দ্র কুমার দাস বাড়ির নং : এন0016 বয়স : 43 লিঙ্গ : পুরুষ	ফটো উপলব্ধ	219	TIQ1984392	নাম : শৈলীবালা দাস পিতার নাম: দাশরথী দাস বাড়ির নং : বী-173 বয়স : 54 লিঙ্গ : মহিলা	ফটো উপলব্ধ
220	TIQ2459329	নাম : উজ্জল কুমার দাস পিতার নাম: কালীপদ দাস বাড়ির নং : n0008 বয়স : 61 লিঙ্গ : পুরুষ	ফটো উপলব্ধ	221	UHM2670578	নাম : রীতা ঠাকুর স্বামীর নাম: রঘুবীর ঠাকুর বাড়ির নং : এন9999 বয়স : 48 লিঙ্গ : মহিলা	ফটো উপলব্ধ	222	TIQ2357887	নাম : প্রিয়াঙ্কা ঠাকুর মায়ের নাম: রিতা ঠাকুর বাড়ির নং : এন0001 বয়স : 23 লিঙ্গ : মহিলা	ফটো উপলব্ধ
223	TIQ2357911	নাম : শিব ঠাকুর মায়ের নাম: রীতা ঠাকুর বাড়ির নং : এন0001 বয়স : 25 লিঙ্গ : পুরুষ	ফটো উপলব্ধ	224	RQL1954973	নাম : সুস্মিতা দাস স্বামীর নাম: দেবশীষ দাস বাড়ির নং : এন0049 বয়স : 28 লিঙ্গ : মহিলা	ফটো উপলব্ধ	225	TIQ1855865	নাম : জয়দেব দে পিতার নাম: জয়হরি দে বাড়ির নং : n0304 বয়স : 27 লিঙ্গ : পুরুষ	ফটো উপলব্ধ
226	TIQ0910307	নাম : বিমল সাহা পিতার নাম: বিজনাথ সাহা বাড়ির নং : n0093 বয়স : 42 লিঙ্গ : পুরুষ	ফটো উপলব্ধ	227	TIQ2244366	নাম : অন্তরা দে পিতার নাম: অসীম দে বাড়ির নং : এন0114 বয়স : 23 লিঙ্গ : মহিলা	ফটো উপলব্ধ	228	TIQ1709542	নাম : সীমা সাহা স্বামীর নাম: বিমল সাহা বাড়ির নং : n0093 বয়স : 36 লিঙ্গ : মহিলা	ফটো উপলব্ধ
229	TIQ2143287	নাম : পায়েল দে পিতার নাম: রামচন্দ্র দে বাড়ির নং : N0159 বয়স : 24 লিঙ্গ : মহিলা	ফটো উপলব্ধ	230	TIQ1900273	নাম : অভিজিৎ দে পিতার নাম: প্রানহরি দে বাড়ির নং : n0093 বয়স : 26 লিঙ্গ : পুরুষ	ফটো উপলব্ধ	231	TIQ1552322	নাম : সুরজিৎ দে পিতার নাম: প্রান হরি দে বাড়ির নং : n0093 বয়স : 31 লিঙ্গ : পুরুষ	ফটো উপলব্ধ
232	TIQ1054774	নাম : অনিল সাহা পিতার নাম: বৈদনাথ সাহা বাড়ির নং : n0093 বয়স : 49 লিঙ্গ : পুরুষ	ফটো উপলব্ধ	233	TIQ2012698	নাম : সুনীল সাহা পিতার নাম: বৈজনাথ সাহা বাড়ির নং : n0093 বয়স : 49 লিঙ্গ : পুরুষ	ফটো উপলব্ধ	234	TIQ2012706	নাম : নিভা সাহা স্বামীর নাম: বাদিয়া নাথ সাহা বাড়ির নং : n0093 বয়স : 71 লিঙ্গ : মহিলা	ফটো উপলব্ধ
235	TIQ2012722	নাম : বৈদ্য নাথ সাহা পিতার নাম: তেলু সাহা বাড়ির নং : n0093 বয়স : 79 লিঙ্গ : পুরুষ	ফটো উপলব্ধ	236	MGS0590091	নাম : রেখা দে স্বামীর নাম: প্রাণহরি দে বাড়ির নং : n0093 বয়স : 55 লিঙ্গ : মহিলা	ফটো উপলব্ধ	237	MGS0590083	নাম : প্রাণহরি দে পিতার নাম: মনমোহন দে বাড়ির নং : n0093 বয়স : 59 লিঙ্গ : পুরুষ	ফটো উপলব্ধ
238	MGS0590075	নাম : তরুবালা দে স্বামীর নাম: মনমোহন দে বাড়ির নং : n0093 বয়স : 96 লিঙ্গ : মহিলা	ফটো উপলব্ধ	239	MGS1603687	নাম : রামচন্দ্র দে পিতার নাম: পরিমল দে বাড়ির নং : n0159 বয়স : 59 লিঙ্গ : পুরুষ	ফটো উপলব্ধ	240	MGS1603174	নাম : অনিতা দে স্বামীর নাম: রামচন্দ্র দে বাড়ির নং : n0158 বয়স : 50 লিঙ্গ : মহিলা	ফটো উপলব্ধ

241	WB/19/089/342237	নাম : মুক্তা রাণী দে স্বামীর নাম: অসীম দে বাড়ির নং : n0114 বয়স : 51 লিঙ্গ : মহিলা	ফটো উপলব্ধ	242	MGS0590059	নাম : অসীম কুমার দে পিতার নাম: তারক চন্দ্র দে বাড়ির নং : n0114 বয়স : 57 লিঙ্গ : পুরুষ	ফটো উপলব্ধ	243	MGS2876027	নাম : যমুনা দে স্বামীর নাম: জয়হরি দে বাড়ির নং : n0091 বয়স : 42 লিঙ্গ : মহিলা	ফটো উপলব্ধ
244	MGS0590133	নাম : জয়হরি দে পিতার নাম: মনমোহন দে বাড়ির নং : n0091 বয়স : 57 লিঙ্গ : পুরুষ	ফটো উপলব্ধ	245	TIQ1673060	নাম : কমল পাত্র পিতার নাম: কৃষ্ণচন্দ্র পাত্র বাড়ির নং : n0101 বয়স : 29 লিঙ্গ : পুরুষ	ফটো উপলব্ধ	246	TIQ1292978	নাম : শ্যামাপদ পাত্র পিতার নাম: কৃষ্ণচন্দ্র পাত্র বাড়ির নং : n0101 বয়স : 32 লিঙ্গ : পুরুষ	ফটো উপলব্ধ
247	TIQ2012532	নাম : সুলেখা পাত্র স্বামীর নাম: কৃষ্ণচন্দ্র পাত্র বাড়ির নং : এন0101 বয়স : 51 লিঙ্গ : মহিলা	ফটো উপলব্ধ	248	TIQ2012524	নাম : কৃষ্ণচন্দ্র পাত্র পিতার নাম: রতনচন্দ্র পাত্র বাড়ির নং : এন0101 বয়স : 61 লিঙ্গ : পুরুষ	ফটো উপলব্ধ	249	WB/19/089/342277	নাম : মায়্যা পাত্র স্বামীর নাম: রতন পাত্র বাড়ির নং : n0101 বয়স : 77 লিঙ্গ : মহিলা	ফটো উপলব্ধ
250	TIQ2362036	নাম : মৌসুমী পাত্র চক্রবর্তী স্বামীর নাম: শ্যামা পদ পাত্র বাড়ির নং : এন0101 বয়স : 28 লিঙ্গ : মহিলা	ফটো উপলব্ধ	251	TIQ1943091	নাম : নারগিস পারভিন স্বামীর নাম: সাবির শাহাজী বাড়ির নং : এন বয়স : 28 লিঙ্গ : মহিলা	ফটো উপলব্ধ	252	TIQ1855899	নাম : অভিজিৎ পাল পিতার নাম: ভূষণ পাল বাড়ির নং : n0007 বয়স : 39 লিঙ্গ : পুরুষ	ফটো উপলব্ধ
253	MGS2217453	নাম : কৌশিক পাল পিতার নাম: করুনা কান্তি পাল বাড়ির নং : n0006 বয়স : 44 লিঙ্গ : পুরুষ	ফটো উপলব্ধ	254	WB/19/089/342204	নাম : শেফালী পাল স্বামীর নাম: করুনা কান্তি পাল বাড়ির নং : n0006 বয়স : 72 লিঙ্গ : মহিলা	ফটো উপলব্ধ	255	WB/19/089/342662	নাম : করুনা কান্তি পাল পিতার নাম: কনক চন্দ্র পাল বাড়ির নং : n0006 বয়স : 73 লিঙ্গ : পুরুষ	ফটো উপলব্ধ
256	MGS2217461	নাম : কল্লোল পাল পিতার নাম: করুনা কান্তি পাল বাড়ির নং : n0006 বয়স : 42 লিঙ্গ : পুরুষ	ফটো উপলব্ধ	257	WB/19/089/342639	নাম : মহাদেবচন্দ্র পাল পিতার নাম: অমল্যভূষণ পাল বাড়ির নং : n0051 বয়স : 75 লিঙ্গ : পুরুষ	ফটো উপলব্ধ	258	WB/19/089/342891	নাম : কৃষ্ণা পাল স্বামীর নাম: মহাদেবচন্দ্র পাল বাড়ির নং : n0051 বয়স : 71 লিঙ্গ : মহিলা	ফটো উপলব্ধ
259	MGS2429215	নাম : শুরা সরকার স্বামীর নাম: কল্যাণ সরকার বাড়ির নং : n0051 বয়স : 41 লিঙ্গ : মহিলা	ফটো উপলব্ধ	260	TIQ0905679	নাম : সুব্রত বিশ্বাস পিতার নাম: গিরীশ বিশ্বাস বাড়ির নং : এন0214 বয়স : 45 লিঙ্গ : পুরুষ	ফটো উপলব্ধ	261	TIQ2239622	নাম : কল্পনা পাল স্বামীর নাম: মনসাচরন পাল বাড়ির নং : n0067 বয়স : 72 লিঙ্গ : মহিলা	ফটো উপলব্ধ
262	TIQ2238970	নাম : মনসা চরন পাল পিতার নাম: পান্নালাল পাল বাড়ির নং : 135 বয়স : 79 লিঙ্গ : পুরুষ	ফটো উপলব্ধ	263	TIQ1055557	নাম : সুপ্রিয় পাল পিতার নাম: মনসাচরন পাল বাড়ির নং : n0067 বয়স : 34 লিঙ্গ : পুরুষ	ফটো উপলব্ধ	264	TIQ0910554	নাম : সুতপা দাস পাল স্বামীর নাম: সমীর কুমার দাস বাড়ির নং : n0067 বয়স : 44 লিঙ্গ : মহিলা	ফটো উপলব্ধ
265	TIQ1855832	নাম : সুদীপ্তা বক্সী পিতার নাম: সুভাষ বক্সী বাড়ির নং : n0298 বয়স : 27 লিঙ্গ : মহিলা	ফটো উপলব্ধ	266	WB/19/089/342645	নাম : সুভাষচন্দ্র বক্সী পিতার নাম: দীলীপকুমার বক্সী বাড়ির নং : n0065 বয়স : 61 লিঙ্গ : পুরুষ	ফটো উপলব্ধ	267	WB/19/089/342668	নাম : সমীরকুমার বক্সী পিতার নাম: দীলীপকুমার বক্সী বাড়ির নং : n0065 বয়স : 57 লিঙ্গ : পুরুষ	ফটো উপলব্ধ
268	TIQ1428465	নাম : সোনালিকা বক্সী পিতার নাম: সমীর বক্সী বাড়ির নং : n0065 বয়স : 31 লিঙ্গ : মহিলা	ফটো উপলব্ধ	269	MGS2217537	নাম : সুমিতা বক্সী স্বামীর নাম: সুভাষ বক্সী বাড়ির নং : n0065 বয়স : 56 লিঙ্গ : মহিলা	ফটো উপলব্ধ	270	TIQ1899418	নাম : সৌম্যদ্বীপ বক্সী পিতার নাম: সমীর বক্সী বাড়ির নং : n0065 বয়স : 26 লিঙ্গ : পুরুষ	ফটো উপলব্ধ

271 নাম : মৌলী বক্সী দত্ত স্বামীর নাম: অলোক কুমার বক্সী বাড়ির নং : n0032 বয়স : 42 লিঙ্গ : মহিলা	TIQ1055201 ফটো উপলব্ধ	272 নাম : সুশান্ত বড়ুয়া পিতার নাম: সুধীররঞ্জন বড়ুয়া বাড়ির নং : n0021 বয়স : 58 লিঙ্গ : পুরুষ	MGS2570000 ফটো উপলব্ধ	273 নাম : অনামিকা বড়ুয়া স্বামীর নাম: সুকুমারি বড়ুয়া বাড়ির নং : N0061 বয়স : 40 লিঙ্গ : মহিলা	TIQ1054659 ফটো উপলব্ধ
274 নাম : শর্মিষ্ঠা বড়ুয়া স্বামীর নাম: দেবশীষ বড়ুয়া বাড়ির নং : n0061 বয়স : 35 লিঙ্গ : মহিলা	TIQ1709526 ফটো উপলব্ধ	275 নাম : দেবশীষ বড়ুয়া পিতার নাম: সুধীর রঞ্জন বড়ুয়া বাড়ির নং : n0061 বয়স : 43 লিঙ্গ : পুরুষ	MGS2217545 ফটো উপলব্ধ	276 নাম : দেবব্রত বড়ুয়া পিতার নাম: সুধীররঞ্জন বড়ুয়া বাড়ির নং : n0061 বয়স : 51 লিঙ্গ : পুরুষ	MGS1603802 ফটো উপলব্ধ
277 নাম : শর্মিষ্ঠা বড়ুয়া স্বামীর নাম: দেবব্রত বড়ুয়া বাড়ির নং : n0061 বয়স : 38 লিঙ্গ : মহিলা	TIQ1165497 ফটো উপলব্ধ	278 নাম : সুব্রত বড়ুয়া পিতার নাম: সুধীর বড়ুয়া বাড়ির নং : n0021 বয়স : 44 লিঙ্গ : পুরুষ	MGS2570018 ফটো উপলব্ধ	279 নাম : মীরা বড়ুয়া রয় স্বামীর নাম: সুশান্ত বড়ুয়া বাড়ির নং : N0021 বয়স : 44 লিঙ্গ : মহিলা	TIQ2143485 ফটো উপলব্ধ
280 নাম : সুজিত কুমার ঘোষ পিতার নাম: সুদাম কুমার ঘোষ বাড়ির নং : N9999 বয়স : 25 লিঙ্গ : পুরুষ	TIQ2143543 ফটো উপলব্ধ	Q 281 নাম : কৃষ্ণ দীপংকর গাইন পিতার নাম: দুলাল চন্দ্র গাইন বাড়ির নং : এন9999,বিজয়পুর বয়স : 24 লিঙ্গ : পুরুষ	TIQ2143196 ফটো উপলব্ধ	282 নাম : অখিলচন্দ্র বালা পিতার নাম: কার্তিক চন্দ্র বালা বাড়ির নং : N9999 বয়স : 35 লিঙ্গ : পুরুষ	TIQ1164649 ফটো উপলব্ধ
283 নাম : কার্তিক বালা পিতার নাম: মনোহর বালা বাড়ির নং : N9999 বয়স : 66 লিঙ্গ : পুরুষ	TIQ1220052 ফটো উপলব্ধ	284 নাম : কপিল চন্দ্র বালা পিতার নাম: কার্তিক বালা বাড়ির নং : N9999 বয়স : 39 লিঙ্গ : পুরুষ	TIQ1053107 ফটো উপলব্ধ	285 নাম : রনি প্রামানিক পিতার নাম: শঙ্কর প্রামানিক বাড়ির নং : এন9999 বয়স : 35 লিঙ্গ : পুরুষ	TIQ1284082 ফটো উপলব্ধ
Q 286 নাম : রাম কিংকর গাইন পিতার নাম: দুলাল চন্দ্র গাইন বাড়ির নং : N9999 বয়স : 30 লিঙ্গ : পুরুষ	ALD1910421 ফটো উপলব্ধ	287 নাম : সফিক মন্ডল পিতার নাম: শুকুর আলি মন্ডল বাড়ির নং : n0014 বয়স : 44 লিঙ্গ : পুরুষ	MGS1801240 ফটো উপলব্ধ	288 নাম : সৈয়দ আমিনুর রহমান পিতার নাম: হেফ জুর রহিম সৈয়দ বাড়ির নং : N0136 বয়স : 56 লিঙ্গ : পুরুষ	TIQ2142933 ফটো উপলব্ধ
289 নাম : মহঃ মহম্মাদ আলি পিতার নাম: মহঃ সওকাত আলি বাড়ির নং : n0136 বয়স : 59 লিঙ্গ : পুরুষ	TIQ2240919 ফটো উপলব্ধ	290 নাম : সাহিদা বিবি স্বামীর নাম: রহিম বক্স মন্ডল বাড়ির নং : n0014 বয়স : 62 লিঙ্গ : মহিলা	TIQ2240299 ফটো উপলব্ধ	291 নাম : জালাতুন ফেরদৌসি স্বামীর নাম: সাবির আলি মন্ডল বাড়ির নং : এন0014 বয়স : 26 লিঙ্গ : মহিলা	TIQ2272474 ফটো উপলব্ধ
292 নাম : আরবীনা বিবি স্বামীর নাম: কুতুব উদ্দিন সাহাজী বাড়ির নং : এন0014 বয়স : 42 লিঙ্গ : মহিলা	TIQ1943208 ফটো উপলব্ধ	293 নাম : নাজিম হিকমত পিতার নাম: সওকাত আলী বাড়ির নং : n0136 বয়স : 52 লিঙ্গ : পুরুষ	MGS1598739 ফটো উপলব্ধ	294 নাম : নাহার ইকবাল পিতার নাম: সওকাত আলি পিয়াদা বাড়ির নং : n0136 বয়স : 41 লিঙ্গ : মহিলা	MGS2217511 ফটো উপলব্ধ
295 নাম : ইউনুস আলি মন্ডল পিতার নাম: আব্দুল হাকিম মন্ডল বাড়ির নং : n0014 বয়স : 33 লিঙ্গ : পুরুষ	TIQ1293596 ফটো উপলব্ধ	296 নাম : আব্দুল হাকিম মন্ডল পিতার নাম: আহম্মাদ আলি মন্ডল বাড়ির নং : n0014 বয়স : 66 লিঙ্গ : পুরুষ	TIQ2101384 ফটো উপলব্ধ	297 নাম : নাজির হোসেন মন্ডল পিতার নাম: রহিম বক্স মন্ডল বাড়ির নং : n0014 বয়স : 34 লিঙ্গ : পুরুষ	TIQ1771096 ফটো উপলব্ধ
298 নাম : সেলিম মন্ডল পিতার নাম: শুকুরআলি মন্ডল বাড়ির নং : n0014 বয়স : 51 লিঙ্গ : পুরুষ	MGS0591750 ফটো উপলব্ধ	299 নাম : সকিনা বিবি স্বামীর নাম: আব্দুল হাকিম মন্ডল বাড়ির নং : n0014 বয়স : 61 লিঙ্গ : মহিলা	MGS1601954 ফটো উপলব্ধ	300 নাম : সরিফুল মন্ডল পিতার নাম: আব্দুল হাকিম মন্ডল বাড়ির নং : n0014 বয়স : 39 লিঙ্গ : পুরুষ	MGS2779890 ফটো উপলব্ধ



301 নাম : রিম্পা বিবি স্বামীর নাম: সরিফুল মন্ডল বাড়ির নং : n0014 বয়স : 35 লিঙ্গ : মহিলা	TIQ1293588 ফটো উপলব্ধ	302 নাম : রবিউল মন্ডল পিতার নাম: আব্দুল হাকিম মন্ডল বাড়ির নং : n0014 বয়স : 36 লিঙ্গ : পুরুষ	TIQ0910463 ফটো উপলব্ধ	303 নাম : হজরত আলি মন্ডল পিতার নাম: আহমদ মন্ডল বাড়ির নং : n0014 বয়স : 60 লিঙ্গ : পুরুষ	TIQ2012623 ফটো উপলব্ধ
304 নাম : নূরবানুবিবি স্বামীর নাম: এব্রাহিম মন্ডল বাড়ির নং : n0014 বয়স : 61 লিঙ্গ : মহিলা	WB/19/089/342027 ফটো উপলব্ধ	305 নাম : বিলকিস বিবি স্বামীর নাম: সফিক মন্ডল বাড়ির নং : n0014 বয়স : 39 লিঙ্গ : মহিলা	TIQ1054493 ফটো উপলব্ধ	306 নাম : আচিয়া বিবি স্বামীর নাম: হজরত আলি মন্ডল বাড়ির নং : n0014 বয়স : 33 লিঙ্গ : মহিলা	TIQ2012649 ফটো উপলব্ধ
307 নাম : সালামা বিবি স্বামীর নাম: সালিম মণ্ডল বাড়ির নং : n0014 বয়স : 40 লিঙ্গ : মহিলা	TIQ1055342 ফটো উপলব্ধ	308 নাম : ইসরাফিল মণ্ডল পিতার নাম: শুরুর আলি মণ্ডল বাড়ির নং : n0014 বয়স : 40 লিঙ্গ : পুরুষ	TIQ1055326 ফটো উপলব্ধ	309 নাম : তুহিনা বিবি স্বামীর নাম: ইসরাফিল মণ্ডল বাড়ির নং : n0014 বয়স : 35 লিঙ্গ : মহিলা	TIQ1673185 ফটো উপলব্ধ
310 নাম : সাহাদ আলি মন্ডল পিতার নাম: শুরুর আলি মণ্ডল বাড়ির নং : n0014 বয়স : 38 লিঙ্গ : পুরুষ	TIQ1055334 ফটো উপলব্ধ	311 নাম : রোমজান আলি পিতার নাম: ইব্রাহিম মন্ডল বাড়ির নং : এন0014 বয়স : 38 লিঙ্গ : পুরুষ	MGS2779544 ফটো উপলব্ধ	312 নাম : আনোয়ার হোসেন পিতার নাম: ইব্রাহিম মন্ডল বাড়ির নং : n0014 বয়স : 33 লিঙ্গ : পুরুষ	TIQ1428416 ফটো উপলব্ধ
313 নাম : রফিকা বিবি স্বামীর নাম: রোমজান আলি মন্ডল বাড়ির নং : n0014 বয়স : 37 লিঙ্গ : মহিলা	TIQ0910562 ফটো উপলব্ধ	314 নাম : সাবির আলি মন্ডল পিতার নাম: রহিম বক্স মন্ডল বাড়ির নং : n0014 বয়স : 36 লিঙ্গ : পুরুষ	TIQ0910380 ফটো উপলব্ধ	Q 315 নাম : তমালিকা রায় স্বামীর নাম: আশীষ কুমার রায় বাড়ির নং : বয়স : 31 লিঙ্গ : মহিলা	TIQ1673086 ফটো উপলব্ধ
316 নাম : আশীষ কুমার রায় পিতার নাম: গোবিন্দ রায় বাড়ির নং : n0014 বয়স : 43 লিঙ্গ : পুরুষ	TIQ1771104 ফটো উপলব্ধ	317 নাম : রহিমা বিবি স্বামীর নাম: নাসির উদ্দিন সাহাজী বাড়ির নং : N00121 বয়স : 25 লিঙ্গ : মহিলা	TIQ1943190 ফটো উপলব্ধ	318 নাম : আমেনা বিবি স্বামীর নাম: ইউসুফ মণ্ডল বাড়ির নং : n0305 বয়স : 44 লিঙ্গ : মহিলা	TIQ1855873 ফটো উপলব্ধ
319 নাম : আকলিমা বিবি স্বামীর নাম: শুরুর আলি মন্ডল বাড়ির নং : n0014 বয়স : 70 লিঙ্গ : মহিলা	MGS1601962 ফটো উপলব্ধ	320 নাম : রেহেনা খাতুন স্বামীর নাম: আনোয়ার হোসেন বাড়ির নং : এন0014 বয়স : 20 লিঙ্গ : মহিলা	TIQ2479152 ফটো উপলব্ধ	321 নাম : হাসিনা বিবি খাতুন স্বামীর নাম: রবিউল মন্ডল বাড়ির নং : n0325 বয়স : 31 লিঙ্গ : মহিলা	TIQ1535343 ফটো উপলব্ধ
322 নাম : গণেশ বিশ্বাস পিতার নাম: প্রিয়নাথ বিশ্বাস বাড়ির নং : n0144 বয়স : 66 লিঙ্গ : পুরুষ	TIQ2012656 ফটো উপলব্ধ	323 নাম : অর্চনা বিশ্বাস স্বামীর নাম: গোপাল বিশ্বাস বাড়ির নং : এন বয়স : 44 লিঙ্গ : মহিলা	TIQ1943109 ফটো উপলব্ধ	324 নাম : সুপর্ণা (বালু) বিশ্বাস স্বামীর নাম: পার্থ প্রতীম বিশ্বাস বাড়ির নং : n0073 বয়স : 43 লিঙ্গ : মহিলা	TIQ1105139 ফটো উপলব্ধ
325 নাম : তৃপ্তি মিত্র বিশ্বাস পিতার নাম: সনাতন মিত্র বাড়ির নং : n0318 বয়স : 46 লিঙ্গ : মহিলা	MGS2208940 ফটো উপলব্ধ	Q 326 নাম : পবিত্র বিশ্বাস পিতার নাম: প্রহ্লাদ বিশ্বাস বাড়ির নং : বয়স : 30 লিঙ্গ : পুরুষ	TIQ1552850 ফটো উপলব্ধ	327 নাম : শ্রীপা সরকার (বিশ্বাস) স্বামীর নাম: মানিক সরকার বাড়ির নং : n0144 বয়স : 45 লিঙ্গ : মহিলা	MGS2429231 ফটো উপলব্ধ
328 নাম : সুচিত্রা রায় স্বামীর নাম: শ্যামাপদ রায় বাড়ির নং : n0100 বয়স : 60 লিঙ্গ : মহিলা	TIQ2012771 ফটো উপলব্ধ	329 নাম : চন্দনা বিশ্বাস স্বামীর নাম: বাবল বিশ্বাস বাড়ির নং : n0108 বয়স : 46 লিঙ্গ : মহিলা	MGS1604131 ফটো উপলব্ধ	330 নাম : বাবাই বিশ্বাস পিতার নাম: বাবল বিশ্বাস বাড়ির নং : n0108 বয়স : 34 লিঙ্গ : পুরুষ	TIQ1552298 ফটো উপলব্ধ

331	MGS3115037	ফটো উপলব্ধ	332	TIQ1552629	ফটো উপলব্ধ	333	TIQ1293125	ফটো উপলব্ধ
নাম : রতন বিশ্বাস পিতার নাম: গনেশ চন্দ্র বিশ্বাস বাড়ির নং : n0144 বয়স : 41 লিঙ্গ : পুরুষ			নাম : রিয়া (দাস) বিশ্বাস স্বামীর নাম: রতন বিশ্বাস বাড়ির নং : n0144 বয়স : 31 লিঙ্গ : মহিলা			নাম : অনিতা বিশ্বাস পিতার নাম: সুমন্ত বিশ্বাস বাড়ির নং : n0165 বয়স : 32 লিঙ্গ : মহিলা		
334	TIQ1923648	ফটো উপলব্ধ	335	TIQ1855881	ফটো উপলব্ধ	Q 336	TIQ1907351	ফটো উপলব্ধ
নাম : মিতালি বিশ্বাস পিতার নাম: নলীন বিশ্বাস বাড়ির নং : n0983 বয়স : 28 লিঙ্গ : মহিলা			নাম : সতীনাথ বিশ্বাস পিতার নাম: বাবলু বিশ্বাস বাড়ির নং : n0306 বয়স : 27 লিঙ্গ : পুরুষ			নাম : রিম্পা বিশ্বাস পিতার নাম: হারান বিশ্বাস বাড়ির নং : বয়স : 26 লিঙ্গ : মহিলা		
337	TIQ1053818	ফটো উপলব্ধ	338	TIQ1552306	ফটো উপলব্ধ	339	TIQ1552314	ফটো উপলব্ধ
নাম : শ্যাম সুন্দর বিশ্বাস পিতার নাম: স্বপন কুমার বিশ্বাস বাড়ির নং : n0326 বয়স : 35 লিঙ্গ : পুরুষ			নাম : হারান বিশ্বাস পিতার নাম: ভজহার বিশ্বাস বাড়ির নং : n0200 বয়স : 40 লিঙ্গ : পুরুষ			নাম : তপতী বিশ্বাস স্বামীর নাম: হারান বিশ্বাস বাড়ির নং : n0201 বয়স : 48 লিঙ্গ : মহিলা		
340	TIQ1552330	ফটো উপলব্ধ	341	WB/19/089/342318	ফটো উপলব্ধ	342	TIQ0910737	ফটো উপলব্ধ
নাম : রমেন বিশ্বাস পিতার নাম: গোবিন্দ চন্দ্র বিশ্বাস বাড়ির নং : n0302 বয়স : 45 লিঙ্গ : পুরুষ			নাম : মিতা বিশ্বাস স্বামীর নাম: নিখিল রঞ্জন বিশ্বাস বাড়ির নং : n0007 বয়স : 62 লিঙ্গ : মহিলা			নাম : অঞ্জন বিশ্বাস পিতার নাম: নিখিল রঞ্জন বিশ্বাস বাড়ির নং : n0007 বয়স : 36 লিঙ্গ : পুরুষ		
343	MGS1600287	ফটো উপলব্ধ	344	TIQ2592392	ফটো উপলব্ধ	345	TIQ1913243	ফটো উপলব্ধ
নাম : রেখা বিশ্বাস স্বামীর নাম: সুনীল বিশ্বাস বাড়ির নং : n0073 বয়স : 74 লিঙ্গ : মহিলা			নাম : পার্থ প্রতিম বিশ্বাস পিতার নাম: সুনীল কুমার বিশ্বাস বাড়ির নং : n0073 বয়স : 51 লিঙ্গ : পুরুষ			নাম : বীনা (দাস) বিশ্বাস স্বামীর নাম: সুবীর কুমার বিশ্বাস বাড়ির নং : n0073 বয়স : 38 লিঙ্গ : মহিলা		
Q 346	TIQ1855923	ফটো উপলব্ধ	347	WB/19/089/342704	ফটো উপলব্ধ	Q 348	TIQ1855857	ফটো উপলব্ধ
নাম : টুম্পা বিশ্বাস মায়ের নাম: শিবানী বিশ্বাস বাড়ির নং : বয়স : 28 লিঙ্গ : মহিলা			নাম : প্রশান্ত কুমার বিশ্বাস পিতার নাম: সুনীল বিশ্বাস বাড়ির নং : n0073 বয়স : 52 লিঙ্গ : পুরুষ			নাম : তুলিকা বিশ্বাস পিতার নাম: হারান বিশ্বাস বাড়ির নং : বয়স : 28 লিঙ্গ : মহিলা		
349	TIQ1771302	ফটো উপলব্ধ	350	TIQ1771294	ফটো উপলব্ধ	351	TIQ1552538	ফটো উপলব্ধ
নাম : নলীন বিশ্বাস পিতার নাম: পঞ্চানন বিশ্বাস বাড়ির নং : n0983 বয়স : 43 লিঙ্গ : পুরুষ			নাম : অঞ্জলী বিশ্বাস স্বামীর নাম: নলীন বিশ্বাস বাড়ির নং : n0282 বয়স : 41 লিঙ্গ : মহিলা			নাম : দিবাকর বিশ্বাস পিতার নাম: মাখন লাল বিশ্বাস বাড়ির নং : n0132 বয়স : 48 লিঙ্গ : পুরুষ		
352	MGS3017183	ফটো উপলব্ধ	353	TIQ1165919	ফটো উপলব্ধ	354	RHC1663046	ফটো উপলব্ধ
নাম : আনসার আলী মন্ডল পিতার নাম: ইনসান আলী বাড়ির নং : n0132 বয়স : 40 লিঙ্গ : পুরুষ			নাম : নাজিমা বিবি (খাতুন) স্বামীর নাম: আনছার আলি মণ্ডল বাড়ির নং : n0132 বয়স : 36 লিঙ্গ : মহিলা			নাম : শিবানী বিশ্বাস স্বামীর নাম: প্রহ্লাদ বিশ্বাস বাড়ির নং : n0217 বয়স : 58 লিঙ্গ : মহিলা		
Q 355	TIQ1552520	ফটো উপলব্ধ	356	TIQ1552348	ফটো উপলব্ধ	357	TIQ1428424	ফটো উপলব্ধ
নাম : মমতা বিশ্বাস স্বামীর নাম: গুণীনাথ বিশ্বাস বাড়ির নং : বয়স : 71 লিঙ্গ : মহিলা			নাম : কল্যাণী বিশ্বাস স্বামীর নাম: রমেন বিশ্বাস বাড়ির নং : n0203 বয়স : 38 লিঙ্গ : মহিলা			নাম : উত্তম বিশ্বাস পিতার নাম: জ্ঞানেন্দ্র বিশ্বাস বাড়ির নং : n0100 বয়স : 32 লিঙ্গ : পুরুষ		
358	MGS2570828	ফটো উপলব্ধ	359	TIQ1551787	ফটো উপলব্ধ	360	TIQ1054626	ফটো উপলব্ধ
নাম : ইউসুফ মণ্ডল পিতার নাম: এনসান আলি মণ্ডল বাড়ির নং : n0132 বয়স : 46 লিঙ্গ : পুরুষ			নাম : সঞ্জিত বিশ্বাস মায়ের নাম: সতরানী বিশ্বাস বাড়ির নং : n0316 বয়স : 31 লিঙ্গ : পুরুষ			নাম : সতরানী বিশ্বাস স্বামীর নাম: সুমন্ত বিশ্বাস বাড়ির নং : n0317 বয়স : 54 লিঙ্গ : মহিলা		



361 নাম : আসীমা বিশ্বাস স্বামীর নাম : স্বপন কুমার বিশ্বাস বাড়ির নং : n0313 বয়স : 62 লিঙ্গ : মহিলা	TIQ2336766 ফটো উপলব্ধ	362 নাম : পুতুল ঘোষ স্বামীর নাম : তরুণ কুমার ঘোষ বাড়ির নং : এন0 বয়স : 39 লিঙ্গ : মহিলা	YCW1309376 ফটো উপলব্ধ	363 নাম : পূজা সিং স্বামীর নাম : শ্যামসুন্দর বিশ্বাস বাড়ির নং : বিজয় পুর বয়স : 33 লিঙ্গ : মহিলা	YCW1305473 ফটো উপলব্ধ
364 নাম : টিনা বিশ্বাস মায়ের নাম : অর্চনা বিশ্বাস বাড়ির নং : ন বয়স : 23 লিঙ্গ : মহিলা	TIQ2244333 ফটো উপলব্ধ	365 নাম : তরুণ কুমার ঘোষ মায়ের নাম : বিভা ঘোষ বাড়ির নং : এন0 বয়স : 43 লিঙ্গ : পুরুষ	CKW4066106 ফটো উপলব্ধ	366 নাম : অঞ্জনা বিশ্বাস স্বামীর নাম : আশিস বিশ্বাস বাড়ির নং : না বয়স : 30 লিঙ্গ : মহিলা	TIQ1669647 ফটো উপলব্ধ
367 নাম : স্বপন কুমার বিশ্বাস পিতার নাম : সন্তোষ কুমার বিশ্বাস বাড়ির নং : n0315 বয়স : 68 লিঙ্গ : পুরুষ	WB/19/089/345247 ফটো উপলব্ধ	368 নাম : ললিতা শর্মা স্বামীর নাম : অনিল সরকার বাড়ির নং : n0100 বয়স : 35 লিঙ্গ : মহিলা	TIQ1552405 ফটো উপলব্ধ	369 নাম : আশিস বিশ্বাস পিতার নাম : নিখিল রঞ্জন বিশ্বাস বাড়ির নং : n0007 বয়স : 42 লিঙ্গ : পুরুষ	MGS2217826 ফটো উপলব্ধ
370 নাম : নুপুর বিশ্বাস পিতার নাম : নলীন বিশ্বাস বাড়ির নং : এন0283 বয়স : 21 লিঙ্গ : মহিলা	TIQ2423200 ফটো উপলব্ধ	371 নাম : ভোলানাথ বিশ্বাস পিতার নাম : বিশ্বনাথ বিশ্বাস বাড়ির নং : এন0000 বয়স : 52 লিঙ্গ : পুরুষ	WB/19/089/321620 ফটো উপলব্ধ	372 নাম : শিখা বিশ্বাস স্বামীর নাম : গনেশচন্দ্র বিশ্বাস বাড়ির নং : n0144 বয়স : 65 লিঙ্গ : মহিলা	MGS1598622 ফটো উপলব্ধ
373 নাম : মাখনলাল বিশ্বাস পিতার নাম : নন্দলাল বিশ্বাস বাড়ির নং : এন0132 বয়স : 73 লিঙ্গ : পুরুষ	TIQ2380434 ফটো উপলব্ধ	374 নাম : দেবব্রত বিশ্বাস পিতার নাম : গিরীন বিশ্বাস বাড়ির নং : এন0224 বয়স : 40 লিঙ্গ : পুরুষ	TIQ0905604 ফটো উপলব্ধ	375 নাম : মন্দিরা বিশ্বাস স্বামীর নাম : দেবব্রত বিশ্বাস বাড়ির নং : এন0186 বয়স : 32 লিঙ্গ : মহিলা	TIQ1323765 ফটো উপলব্ধ
376 নাম : অঞ্জনা বড়ুয়া পিতার নাম : সুধীর রঞ্জন বড়ুয়া বাড়ির নং : 32 বয়স : 48 লিঙ্গ : মহিলা	TIQ2341253 ফটো উপলব্ধ	377 নাম : জ্ঞানেন্দ্র বিশ্বাস পিতার নাম : মহাদেব বিশ্বাস বাড়ির নং : মনিষ্ স্টার ক্লাবের উল্টে বয়স : 61 লিঙ্গ : পুরুষ	MGS1601624 ফটো উপলব্ধ	378 নাম : অনীতা বিশ্বাস স্বামীর নাম : জ্ঞানেন্দ্র বিশ্বাস বাড়ির নং : মনিষ্ স্টার ক্লাবের বিপরীতে বয়স : 53 লিঙ্গ : মহিলা	TIQ0910620 ফটো উপলব্ধ
379 নাম : অনুপমা দাস বিশ্বাস স্বামীর নাম : ভোলানাথ বিশ্বাস বাড়ির নং : এন00 বয়স : 38 লিঙ্গ : মহিলা	CKW5076062 ফটো উপলব্ধ	380 নাম : জ্যোত্স্না বিশ্বাস স্বামীর নাম : সুব্রত বিশ্বাস বাড়ির নং : এন0214 বয়স : 30 লিঙ্গ : মহিলা	TIQ1931815 ফটো উপলব্ধ	381 নাম : প্রশান্ত শর্মা মায়ের নাম : ললিতা শর্মা বাড়ির নং : এন0100 বয়স : 33 লিঙ্গ : মহিলা	TIQ2426245 ফটো উপলব্ধ
382 নাম : ইতিকা বিশ্বাস স্বামীর নাম : অঞ্জন বিশ্বাস বাড়ির নং : এন0007 বয়স : 21 লিঙ্গ : মহিলা	TIQ2426344 ফটো উপলব্ধ	383 নাম : দোলন বিশ্বাস(ভৌমিক) স্বামীর নাম : প্রশান্ত বিশ্বাস বাড়ির নং : n0237 বয়স : 44 লিঙ্গ : মহিলা	MGS2164572 ফটো উপলব্ধ	384 নাম : ছায়ারানী বেরা স্বামীর নাম : বলাইচন্দ্র বেরা বাড়ির নং : n0054 বয়স : 72 লিঙ্গ : মহিলা	WB/19/089/342783 ফটো উপলব্ধ
385 নাম : বাসুদেব বেরা পিতার নাম : বলাই চন্দ্র বেরা বাড়ির নং : n0054 বয়স : 57 লিঙ্গ : পুরুষ	TIQ2012763 ফটো উপলব্ধ	386 নাম : মৌসুমী বেরা স্বামীর নাম : প্রদ্যুৎ বেরা বাড়ির নং : n0045 বয়স : 43 লিঙ্গ : মহিলা	TIQ1428317 ফটো উপলব্ধ	387 নাম : প্রদ্যুৎ বেরা পিতার নাম : বলাইচন্দ্র বেরা বাড়ির নং : n0045 বয়স : 48 লিঙ্গ : পুরুষ	MGS2217065 ফটো উপলব্ধ
388 নাম : সায়নী বেরা পিতার নাম : প্রদ্যুৎ বেরা বাড়ির নং : এন00 বয়স : 23 লিঙ্গ : মহিলা	TIQ2271799 ফটো উপলব্ধ	389 নাম : ববিতা বিশ্বাস পিতার নাম : বিকাশ বিশ্বাস বাড়ির নং : এন0081 বয়স : 33 লিঙ্গ : মহিলা	YCW0972398 ফটো উপলব্ধ	390 নাম : কমল বৈদ্য পিতার নাম : নিত্যানন্দ বৈদ্য বাড়ির নং : এন0081 বয়স : 63 লিঙ্গ : পুরুষ	TIQ2012821 ফটো উপলব্ধ

391 নাম : বিশ্বজিৎ বৈদ্য পিতার নাম: নিত্যানন্দ বৈদ্য বাড়ির নং : n0081 বয়স : 50 লিঙ্গ : পুরুষ	WB/19/089/342224	392 নাম : নিভা বৈদ্য স্বামীর নাম: কমল বৈদ্য বাড়ির নং : n0081 বয়স : 56 লিঙ্গ : মহিলা	TIQ2012813	393 নাম : অনন্যা বৈদ্য পিতার নাম: নিত্যানন্দ বৈদ্য বাড়ির নং : n0081 বয়স : 47 লিঙ্গ : মহিলা	MGS2218030
394 নাম : রাম কুমার বৈদ্য পিতার নাম: কমল বৈদ্য বাড়ির নং : n0081 বয়স : 32 লিঙ্গ : পুরুষ	TIQ1552363	395 নাম : প্রেম কুমার বৈদ্য পিতার নাম: কমল বৈদ্য বাড়ির নং : n0081 বয়স : 37 লিঙ্গ : পুরুষ	TIQ1165844	396 নাম : স্বপ্না বৈদ্য স্বামীর নাম: বিশ্বজিৎ বৈদ্য বাড়ির নং : n0272 বয়স : 41 লিঙ্গ : মহিলা	MGS2776920
397 নাম : নিশিকান্ত বোস পিতার নাম: রামলাল বোস বাড়ির নং : n0087 বয়স : 80 লিঙ্গ : পুরুষ	TIQ2538916	398 নাম : গীতারানী বোস স্বামীর নাম: নিশিকান্ত বোস বাড়ির নং : n0087 বয়স : 73 লিঙ্গ : মহিলা	WB/19/089/342203	399 নাম : অখিলকুমার বোস পিতার নাম: নিশিকান্ত বোস বাড়ির নং : n0087 বয়স : 54 লিঙ্গ : পুরুষ	WB/19/089/342106
400 নাম : সুনিল বোস পিতার নাম: নিশিকান্ত বোস বাড়ির নং : n0087 বয়স : 39 লিঙ্গ : পুরুষ	MGS2779916	401 নাম : প্রীতি বোস পিতার নাম: নিখিল বোস বাড়ির নং : n0087 বয়স : 26 লিঙ্গ : মহিলা	TIQ1924141	402 নাম : কারুলি বোস স্বামীর নাম: অখিল বোস বাড়ির নং : n0087 বয়স : 40 লিঙ্গ : মহিলা	MGS2572626
403 নাম : নিখিল বোস পিতার নাম: নিশিকান্ত বোস বাড়ির নং : n0087 বয়স : 45 লিঙ্গ : পুরুষ	MGS2220275	404 নাম : উমা বোস স্বামীর নাম: নিখিল বোস বাড়ির নং : n0087 বয়স : 45 লিঙ্গ : মহিলা	MGS2876043	405 নাম : কম্পনা পাল (বোস) স্বামীর নাম: বিশ্বজিৎ পাল (বোস) বাড়ির নং : n0087 বয়স : 60 লিঙ্গ : মহিলা	TIQ1428457
406 নাম : অনিতা বোস বিশ্বাস স্বামীর নাম: সুনিল বোস বাড়ির নং : এন0087 বয়স : 28 লিঙ্গ : মহিলা	NEY2229789	407 নাম : সফি়তা ভট্টাচার্য্য স্বামীর নাম: মানিকলাল ভট্টাচার্য্য বাড়ির নং : n0111 বয়স : 61 লিঙ্গ : মহিলা	WB/19/089/342600	408 নাম : মানিকলাল ভট্টাচার্য্য পিতার নাম: রামলাল ভট্টাচার্য্য বাড়ির নং : n0111 বয়স : 70 লিঙ্গ : পুরুষ	WB/19/089/342142
409 নাম : সুশীল ভৌমিক পিতার নাম: কানাইলাল ভৌমিক বাড়ির নং : n0099 বয়স : 67 লিঙ্গ : পুরুষ	MGS1601186	410 নাম : উমা ভৌমিক স্বামীর নাম: সুশীল ভৌমিক বাড়ির নং : n0099 বয়স : 59 লিঙ্গ : মহিলা	MGS1600782	411 নাম : সুরজিত ভৌমিক পিতার নাম: সুশীল ভৌমিক বাড়ির নং : n0099 বয়স : 37 লিঙ্গ : পুরুষ	TIQ0910513
412 নাম : রীনা মুখার্জী স্বামীর নাম: দেবেশ মুখার্জী বাড়ির নং : n0245 বয়স : 71 লিঙ্গ : মহিলা	TIQ1552876	Q 413 নাম : রীনা মজুমদার (বিপ্লব) স্বামীর নাম: দিবাকর বিশ্বাস বাড়ির নং : বয়স : 35 লিঙ্গ : মহিলা	TIQ1428291	414 নাম : নির্মলেন্দু বিশ্বাস পিতার নাম: দিবাকর বিশ্বাস বাড়ির নং : এন0132 বয়স : 22 লিঙ্গ : পুরুষ	TIQ2342194
415 নাম : নমিতা পাত্র স্বামীর নাম: গৌতম পাত্র বাড়ির নং : n0113 বয়স : 44 লিঙ্গ : মহিলা	MGS1801950	416 নাম : মন্দিরা মন্ডল স্বামীর নাম: শম্ভু মন্ডল বাড়ির নং : এন0113 বয়স : 23 লিঙ্গ : মহিলা	TIQ2437556	417 নাম : গৌতম পাত্র পিতার নাম: জলধর পাত্র বাড়ির নং : এন0113 বয়স : 42 লিঙ্গ : পুরুষ	LYG2796498
418 নাম : সঞ্জয় মন্ডল মায়ের নাম: সুধীর চন্দ্র মন্ডল বাড়ির নং : n0113 বয়স : 42 লিঙ্গ : পুরুষ	MGS2570760	419 নাম : তাপসী মণ্ডল স্বামীর নাম: মধুসূদন মণ্ডল বাড়ির নং : এন বয়স : 49 লিঙ্গ : মহিলা	JSC2618528	420 নাম : রাকেশ মণ্ডল পিতার নাম: গৌর মণ্ডল বাড়ির নং : n0308 বয়স : 27 লিঙ্গ : পুরুষ	TIQ1855907



বিধানসভা নির্বাচনক্ষেত্রের নং, নাম : 102-আমডাঙ্গা

ভাগ নং, নাম : 1-বিজয়পুর(পশ্চিম)

421	MGS1600691	ফটো উপলব্ধ	422	TIQ1292887	ফটো উপলব্ধ	423	TIQ1855931	ফটো উপলব্ধ
নাম : পারুল মন্ডল স্বামীর নাম: সুধীর চন্দ্র মন্ডল বাড়ির নং : n0113 বয়স : 72 লিঙ্গ : মহিলা			নাম : শান্ত মন্ডল পিতার নাম: সুধীর মন্ডল বাড়ির নং : n0113 বয়স : 36 লিঙ্গ : পুরুষ			নাম : অর্চনা মন্ডল(বারিক) স্বামীর নাম: তাপস মন্ডল বাড়ির নং : বয়স : 32 লিঙ্গ : মহিলা		
424	MGS2874824	ফটো উপলব্ধ	425	TIQ1970375	ফটো উপলব্ধ	426	MGS1602861	ফটো উপলব্ধ
নাম : স্মিতা মন্ডল স্বামীর নাম: নব কুমার মন্ডল বাড়ির নং : 132 বয়স : 43 লিঙ্গ : মহিলা			নাম : মধু সূদান মন্ডল পিতার নাম: সনাতন মন্ডল বাড়ির নং : এন বয়স : 58 লিঙ্গ : পুরুষ			নাম : রাজীব মন্ডল পিতার নাম: নিখিল রঞ্জন মন্ডল বাড়ির নং : n0064 বয়স : 46 লিঙ্গ : পুরুষ		
427	TIQ1970383	ফটো উপলব্ধ	428	TIQ2101418	ফটো উপলব্ধ	429	CVR2870723	ফটো উপলব্ধ
নাম : অমর্ত্য মন্ডল পিতার নাম: মধুসূদন মন্ডল বাড়ির নং : এন বয়স : 27 লিঙ্গ : পুরুষ			নাম : সুরাতনবিবি স্বামীর নাম: জুমান আলি মন্ডল বাড়ির নং : n0137 বয়স : 56 লিঙ্গ : মহিলা			নাম : রাজশ্রী মন্ডল স্বামীর নাম: রাজীব মন্ডল বাড়ির নং : n0187 বয়স : 43 লিঙ্গ : মহিলা		
430	MGS1601012	ফটো উপলব্ধ	431	TIQ1165729	ফটো উপলব্ধ	432	MGS2875078	ফটো উপলব্ধ
নাম : গৌরী মন্ডল স্বামীর নাম: জীতেন মন্ডল বাড়ির নং : n0088 বয়স : 57 লিঙ্গ : মহিলা			নাম : প্রসেনজিৎ মন্ডল পিতার নাম: জীতেন মন্ডল বাড়ির নং : n0088 বয়স : 34 লিঙ্গ : পুরুষ			নাম : সুকান্ত মন্ডল পিতার নাম: লক্ষ্মনচন্দ্র মন্ডল বাড়ির নং : n0015 বয়স : 51 লিঙ্গ : পুরুষ		
433	TIQ1673110	ফটো উপলব্ধ	434	JGL1573989	ফটো উপলব্ধ	435	TIQ2597771	ফটো উপলব্ধ
নাম : অনিন্দিতা চক্রবর্তী (মণ্ডল) স্বামীর নাম: পঙ্কজ মণ্ডল বাড়ির নং : n0183 বয়স : 32 লিঙ্গ : মহিলা			নাম : দীপালি মন্ডল স্বামীর নাম: সুকান্ত মন্ডল বাড়ির নং : n0015 বয়স : 44 লিঙ্গ : মহিলা			নাম : বাসন্তী মন্ডল স্বামীর নাম: শান্ত মন্ডল বাড়ির নং : n0023 বয়স : 66 লিঙ্গ : মহিলা		
436	TIQ1552603	ফটো উপলব্ধ	437	MGS2875003	ফটো উপলব্ধ	438	TIQ2101335	ফটো উপলব্ধ
নাম : শ্রাবনী মন্ডল পিতার নাম: শান্ত মন্ডল বাড়ির নং : n0023 বয়স : 30 লিঙ্গ : মহিলা			নাম : দিলীপচন্দ্র মন্ডল পিতার নাম: গোপাল মন্ডল বাড়ির নং : n0027 বয়স : 65 লিঙ্গ : পুরুষ			নাম : কুরবান আলি মন্ডল পিতার নাম: নুর আলি মন্ডল বাড়ির নং : n0142 বয়স : 68 লিঙ্গ : পুরুষ		
439	MGS1601889	ফটো উপলব্ধ	440	TIQ2012581	ফটো উপলব্ধ	441	MGS2780013	ফটো উপলব্ধ
নাম : জরিলা বিবি স্বামীর নাম: বাদল মন্ডল বাড়ির নং : n0133 বয়স : 55 লিঙ্গ : মহিলা			নাম : সাবিনা বিবি স্বামীর নাম: ইয়াসিন আলি বাড়ির নং : n0138 বয়স : 54 লিঙ্গ : মহিলা			নাম : আসমীরা খাতুন স্বামীর নাম: আসুরা বিবি বাড়ির নং : n0138 বয়স : 45 লিঙ্গ : মহিলা		
442	MGS3010543	ফটো উপলব্ধ	443	TIQ1771047	ফটো উপলব্ধ	444	TIQ1771161	ফটো উপলব্ধ
নাম : কুম্পা মন্ডল স্বামীর নাম: বিপ্লব কুমার মন্ডল বাড়ির নং : n0276 বয়স : 39 লিঙ্গ : মহিলা			নাম : সুজয় মন্ডল পিতার নাম: বৃন্দাবন মন্ডল বাড়ির নং : n0273 বয়স : 46 লিঙ্গ : পুরুষ			নাম : মিরাজ মন্ডল পিতার নাম: নুর হোসেন মন্ডল বাড়ির নং : n0138 বয়স : 30 লিঙ্গ : পুরুষ		
445	TIQ1771153	ফটো উপলব্ধ	Q 446	TIQ1673151	ফটো উপলব্ধ	447	WB/19/089/342329	ফটো উপলব্ধ
নাম : রামিজ উদ্দিন মন্ডল পিতার নাম: গুরু আলি মন্ডল বাড়ির নং : n0141 বয়স : 29 লিঙ্গ : পুরুষ			নাম : সুচিত্রা রানী সিন্ধু পিতার নাম: সমর সিন্ধু বাড়ির নং : বয়স : 29 লিঙ্গ : মহিলা			নাম : মহরমবিবি স্বামীর নাম: শাহাদালী বাড়ির নং : n0140 বয়স : 61 লিঙ্গ : মহিলা		
448	TIQ1220102	ফটো উপলব্ধ	449	TIQ1552728	ফটো উপলব্ধ	450	TIQ1552686	ফটো উপলব্ধ
নাম : সমর সিন্ধু পিতার নাম: হুনালা কান্তি সিন্ধু বাড়ির নং : n0140 বয়স : 61 লিঙ্গ : পুরুষ			নাম : আজমিরা খাতুন পিতার নাম: সাহাদ আলী মন্ডল বাড়ির নং : n0140 বয়স : 40 লিঙ্গ : মহিলা			নাম : ইসরাইল মন্ডল পিতার নাম: সাহাদ আলি বাড়ির নং : n0140 বয়স : 38 লিঙ্গ : পুরুষ		

451 নাম : নাসিমা খাতুন বিবি স্বামীর নাম : এসরাইল মণ্ডল বাড়ির নং : n0140 বয়স : 33 লিঙ্গ : মহিলা	TIQ1673219 ফটো উপলব্ধ	452 নাম : মীনা মন্ডল স্বামীর নাম : সমীর মন্ডল বাড়ির নং : n0029 বয়স : 35 লিঙ্গ : মহিলা	TIQ1771328 ফটো উপলব্ধ	453 নাম : প্রভাত বিশ্বাস পিতার নাম : অমূল্য বিশ্বাস বাড়ির নং : n0027 বয়স : 61 লিঙ্গ : পুরুষ	JGJ4209557 ফটো উপলব্ধ
454 নাম : সাগরিকা বিশ্বাস স্বামীর নাম : প্রভাত বিশ্বাস বাড়ির নং : n0027 বয়স : 56 লিঙ্গ : মহিলা	JGJ4209565 ফটো উপলব্ধ	455 নাম : প্রনব কুমার বিশ্বাস পিতার নাম : প্রভাত বিশ্বাস বাড়ির নং : n0027 বয়স : 33 লিঙ্গ : পুরুষ	TQF1049055 ফটো উপলব্ধ	456 নাম : রিয়া পারভীন পিতার নাম : সুকুর আলী মন্ডল বাড়ির নং : এন0141 বয়স : 26 লিঙ্গ : মহিলা	TIQ1984038 ফটো উপলব্ধ
457 নাম : অপু রায় পিতার নাম : উজ্জল রায় বাড়ির নং : n0008 বয়স : 25 লিঙ্গ : পুরুষ	TIQ1943166 ফটো উপলব্ধ	458 নাম : জুমান আলি মন্ডল পিতার নাম : নুর আলি মন্ডল বাড়ির নং : n0137 বয়স : 63 লিঙ্গ : পুরুষ	WB/19/089/342012 ফটো উপলব্ধ	459 নাম : জাহাঙ্গীর মন্ডল পিতার নাম : জুমান মন্ডল বাড়ির নং : n0137 বয়স : 32 লিঙ্গ : পুরুষ	TIQ1293174 ফটো উপলব্ধ
460 নাম : সাহানাজ মন্ডল পিতার নাম : নুর হোসেন মন্ডল বাড়ির নং : n0138 বয়স : 32 লিঙ্গ : পুরুষ	TIQ1428473 ফটো উপলব্ধ	461 নাম : আসুরাবিবি স্বামীর নাম : আদার রহমান বাড়ির নং : n0138 বয়স : 66 লিঙ্গ : মহিলা	WB/19/089/342757 ফটো উপলব্ধ	462 নাম : ইয়াসীন আলি পিতার নাম : আবদার রহমান মন্ডল বাড়ির নং : n0138 বয়স : 58 লিঙ্গ : পুরুষ	TIQ2012565 ফটো উপলব্ধ
463 নাম : আয়েসা বিবি স্বামীর নাম : নুরহোসেন মন্ডল বাড়ির নং : n0138 বয়স : 59 লিঙ্গ : মহিলা	WB/19/089/342304 ফটো উপলব্ধ	464 নাম : শুকুর আলি মন্ডল পিতার নাম : নুর আলি মন্ডল বাড়ির নং : n0141 বয়স : 54 লিঙ্গ : পুরুষ	MGS1601145 ফটো উপলব্ধ	465 নাম : মনোয়ারা বিবি স্বামীর নাম : শুকুর আলী মন্ডল বাড়ির নং : n0141 বয়স : 48 লিঙ্গ : মহিলা	MGS2779981 ফটো উপলব্ধ
466 নাম : সফিকুল ইসলাম পিতার নাম : কুরবান আলি মন্ডল বাড়ির নং : এন0142 বয়স : 36 লিঙ্গ : পুরুষ	MGS3115078 ফটো উপলব্ধ	467 নাম : রাধিকা মন্ডল পিতার নাম : শম্ভু মন্ডল বাড়ির নং : n0149 বয়স : 38 লিঙ্গ : মহিলা	MGS3114931 ফটো উপলব্ধ	468 নাম : বিশ্বজিৎ মন্ডল পিতার নাম : শম্ভু মন্ডল বাড়ির নং : n0150 বয়স : 40 লিঙ্গ : পুরুষ	MGS3114949 ফটো উপলব্ধ
469 নাম : অনিতা মন্ডল স্বামীর নাম : নিমাই মন্ডল বাড়ির নং : n0181 বয়স : 58 লিঙ্গ : মহিলা	CRL0175091 ফটো উপলব্ধ	470 নাম : তাপস মন্ডল পিতার নাম : নিমাই মন্ডল বাড়ির নং : n0182 বয়স : 40 লিঙ্গ : পুরুষ	TIQ1293422 ফটো উপলব্ধ	471 নাম : ইজরাইল মন্ডল পিতার নাম : সাহাদ আলী মন্ডল বাড়ির নং : n0133 বয়স : 37 লিঙ্গ : পুরুষ	TIQ1552736 ফটো উপলব্ধ
472 নাম : গৌর মন্ডল পিতার নাম : পঞ্চ মন্ডল বাড়ির নং : n0223 বয়স : 65 লিঙ্গ : পুরুষ	WB/19/089/342642 ফটো উপলব্ধ	473 নাম : রীনা মন্ডল স্বামীর নাম : নিতাই মন্ডল বাড়ির নং : বিজয়পুর বয়স : 58 লিঙ্গ : মহিলা	TIQ2533024 ফটো উপলব্ধ	474 নাম : ফুলন মন্ডল স্বামীর নাম : অসিম মন্ডল বাড়ির নং : n0226 বয়স : 42 লিঙ্গ : মহিলা	TIQ0910398 ফটো উপলব্ধ
475 নাম : নিতাই চন্দ্র মন্ডল পিতার নাম : পঞ্চ মন্ডল বাড়ির নং : n0228 বয়স : 75 লিঙ্গ : পুরুষ	TIQ2012730 ফটো উপলব্ধ	476 নাম : অসীমা মন্ডল স্বামীর নাম : বিশ্বজিৎ মন্ডল বাড়ির নং : n0239 বয়স : 33 লিঙ্গ : মহিলা	TIQ1552819 ফটো উপলব্ধ	477 নাম : অসীম মন্ডল পিতার নাম : মানিক মন্ডল বাড়ির নং : n0034 বয়স : 50 লিঙ্গ : পুরুষ	TIQ2012292 ফটো উপলব্ধ
478 নাম : রেনু মন্ডল স্বামীর নাম : সুবলচন্দ্র মন্ডল বাড়ির নং : n0028 বয়স : 78 লিঙ্গ : মহিলা	WB/19/089/342925 ফটো উপলব্ধ	479 নাম : মায়ী মন্ডল স্বামীর নাম : নন্দ মন্ডল বাড়ির নং : n0029 বয়স : 60 লিঙ্গ : মহিলা	MGS2875029 ফটো উপলব্ধ	480 নাম : সমির মন্ডল পিতার নাম : নন্দ মন্ডল বাড়ির নং : n0029 বয়স : 40 লিঙ্গ : পুরুষ	TIQ0910224 ফটো উপলব্ধ

481	TIQ1055235	482	TIQ1348465	483	MGS0592485
নাম : প্রবীর মণ্ডল পিতার নাম: নন্দ মণ্ডল বাড়ির নং : n0029 বয়স : 38 লিঙ্গ : পুরুষ	ফটো উপলব্ধ	নাম : চিত্তামনি মন্ডল স্বামীর নাম: সতীশ চন্দ্র মন্ডল বাড়ির নং : n0030 বয়স : 80 লিঙ্গ : মহিলা	ফটো উপলব্ধ	নাম : ভোলানাথ মন্ডল পিতার নাম: সতীশ চন্দ্র মন্ডল বাড়ির নং : n0030 বয়স : 49 লিঙ্গ : পুরুষ	ফটো উপলব্ধ
484	MGS2779932	485	TIQ1428309	486	MGS2220283
নাম : টুল মন্ডল স্বামীর নাম: ভোলানাথ মন্ডল বাড়ির নং : n0030 বয়স : 41 লিঙ্গ : মহিলা	ফটো উপলব্ধ	নাম : অধীর কুমার সরকার পিতার নাম: নিরাপদ সরকার বাড়ির নং : n0030 বয়স : 71 লিঙ্গ : পুরুষ	ফটো উপলব্ধ	নাম : বিশ্বনাথ মণ্ডল মায়ের নাম: চিত্তামনি মণ্ডল বাড়ির নং : n0030 বয়স : 44 লিঙ্গ : পুরুষ	ফটো উপলব্ধ
487	TIQ1055037	488	TIQ2012508	489	TIQ2012300
নাম : সুনিতা মণ্ডল স্বামীর নাম: বিশ্বনাথ মণ্ডল বাড়ির নং : n0030 বয়স : 44 লিঙ্গ : মহিলা	ফটো উপলব্ধ	নাম : মানিক মন্ডল পিতার নাম: পঞ্চ মন্ডল বাড়ির নং : n0034 বয়স : 78 লিঙ্গ : পুরুষ	ফটো উপলব্ধ	নাম : কাঞ্চন মন্ডল স্বামীর নাম: মানিক মন্ডল বাড়ির নং : n0034 বয়স : 72 লিঙ্গ : মহিলা	ফটো উপলব্ধ
490	WB/19/089/342773	491	MGS0592121	492	MGS2570992
নাম : অরবিন্দ মন্ডল পিতার নাম: মানিক মন্ডল বাড়ির নং : n0034 বয়স : 55 লিঙ্গ : পুরুষ	ফটো উপলব্ধ	নাম : শ্যামলী মন্ডল স্বামীর নাম: নিখিল রঞ্জন মন্ডল বাড়ির নং : n0064 বয়স : 66 লিঙ্গ : মহিলা	ফটো উপলব্ধ	নাম : বিপ্লব কুমার মন্ডল পিতার নাম: নিখিল রঞ্জন মন্ডল বাড়ির নং : n0064 বয়স : 43 লিঙ্গ : পুরুষ	ফটো উপলব্ধ
493	MGS2875037	494	MGS2875045	495	TIQ1552488
নাম : চন্দন মন্ডল পিতার নাম: ফকির মন্ডল বাড়ির নং : n0089 বয়স : 57 লিঙ্গ : পুরুষ	ফটো উপলব্ধ	নাম : মায়ী মন্ডল স্বামীর নাম: চন্দন মন্ডল বাড়ির নং : n0089 বয়স : 53 লিঙ্গ : মহিলা	ফটো উপলব্ধ	নাম : বিপ্লব মন্ডল পিতার নাম: চন্দন মন্ডল বাড়ির নং : n0089 বয়স : 38 লিঙ্গ : পুরুষ	ফটো উপলব্ধ
496	TIQ2012516	497	WB/19/089/342364	498	MGS3017670
নাম : ছাদেম আলি মন্ডল পিতার নাম: এনহান আলি মন্ডল বাড়ির নং : n0131 বয়স : 53 লিঙ্গ : পুরুষ	ফটো উপলব্ধ	নাম : হাজিরাবিবি স্বামীর নাম: ছাদেম আলি মন্ডল বাড়ির নং : n0131 বয়স : 50 লিঙ্গ : মহিলা	ফটো উপলব্ধ	নাম : নজরুল মন্ডল পিতার নাম: বাদেল মন্ডল বাড়ির নং : n0133 বয়স : 41 লিঙ্গ : পুরুষ	ফটো উপলব্ধ
499	TIQ1165869	500	TIQ2242766	501	TIQ2272219
নাম : সহিদুল মণ্ডল পিতার নাম: বাদেল মণ্ডল বাড়ির নং : n0133 বয়স : 35 লিঙ্গ : পুরুষ	ফটো উপলব্ধ	নাম : রমা দাস স্বামীর নাম: সুবল চন্দ্র দাস বাড়ির নং : এন0023 বয়স : 38 লিঙ্গ : মহিলা	ফটো উপলব্ধ	নাম : অঙ্কন মন্ডল পিতার নাম: অরবিন্দ মন্ডল বাড়ির নং : n0912 বয়স : 23 লিঙ্গ : পুরুষ	ফটো উপলব্ধ
502	MGS2218592	503	TIQ1943224	504	WB/19/089/342055
নাম : চন্দা মন্ডল স্বামীর নাম: অরবিন্দ মন্ডল বাড়ির নং : n0034 বয়স : 51 লিঙ্গ : মহিলা	ফটো উপলব্ধ	নাম : সজয় মন্ডল পিতার নাম: রাজেন্দ্র মন্ডল বাড়ির নং : না বয়স : ৩৩ লিঙ্গ : পুরুষ	ফটো উপলব্ধ	নাম : নিখিল রঞ্জন মন্ডল পিতার নাম: শ্রীবাসচন্দ্র মন্ডল বাড়ির নং : n0064 বয়স : 72 লিঙ্গ : পুরুষ	ফটো উপলব্ধ
505	YCW1631126	506	TIQ1323955	507	TIQ2437820
নাম : শ্যামলী খাঁ স্বামীর নাম: সুব্রত খাঁ বাড়ির নং : n0088 বয়স : 32 লিঙ্গ : মহিলা	ফটো উপলব্ধ	নাম : দীপা মন্ডল পিতার নাম: নিতাই চন্দ্র মন্ডল বাড়ির নং : n0227 বয়স : 34 লিঙ্গ : মহিলা	ফটো উপলব্ধ	নাম : অর্নব মন্ডল পিতার নাম: মধু সুদন মন্ডল বাড়ির নং : এন0001 বয়স : 21 লিঙ্গ : পুরুষ	ফটো উপলব্ধ
Q 508	TIQ2425262	509	TIQ2420958	510	TIQ1292986
নাম : হিরক সিনহা পিতার নাম: সমর সিনহা বাড়ির নং : এন0140 বয়স : 22 লিঙ্গ : পুরুষ	ফটো উপলব্ধ	নাম : সঞ্চরী মন্ডল পিতার নাম: সুকান্ত মন্ডল বাড়ির নং : এন0015 বয়স : 21 লিঙ্গ : মহিলা	ফটো উপলব্ধ	নাম : নব কুমার মন্ডল পিতার নাম: নিখিল মন্ডল বাড়ির নং : N0064 বয়স : 47 লিঙ্গ : পুরুষ	ফটো উপলব্ধ

511 নাম : সাদাম আলি মন্ডল পিতার নাম: ছাদেম আলি মন্ডল বাড়ির নং : n0131 বয়স : 28 লিঙ্গ : পুরুষ	TIQ1771310 ফটো উপলব্ধ	512 নাম : আয়েয়া বিবি স্বামীর নাম: কুরবান আলি মন্ডল বাড়ির নং : n0142 বয়স : 60 লিঙ্গ : মহিলা	TIQ2239184 ফটো উপলব্ধ	513 নাম : সীমা মণ্ডল স্বামীর নাম: প্রসেনজিৎ মণ্ডল বাড়ির নং : এন0088 বয়স : 28 লিঙ্গ : মহিলা	TIQ2428118 ফটো উপলব্ধ
514 নাম : বাদল মন্ডল পিতার নাম: এনসান মন্ডল বাড়ির নং : n0133 বয়স : 60 লিঙ্গ : পুরুষ	TIQ2394161 ফটো উপলব্ধ	515 নাম : সামিমা ইয়াসমিন স্বামীর নাম: সহিদুল মন্ডল বাড়ির নং : এন0133 বয়স : 22 লিঙ্গ : মহিলা	TIQ2426211 ফটো উপলব্ধ	516 নাম : সাহাদ আলী মন্ডল পিতার নাম: নুরআলি মন্ডল বাড়ির নং : এন0140 বয়স : 67 লিঙ্গ : পুরুষ	TIQ2393460 ফটো উপলব্ধ
517 নাম : তানিয়া পারভীন স্বামীর নাম: সাহানাজ মন্ডল বাড়ির নং : এন0138 বয়স : 22 লিঙ্গ : মহিলা	TIQ2342350 ফটো উপলব্ধ	518 নাম : শুভঙ্কর মন্ডল পিতার নাম: সুজয় মন্ডল বাড়ির নং : এন0023 বয়স : 22 লিঙ্গ : পুরুষ	TIQ2362044 ফটো উপলব্ধ	519 নাম : অভয় রয় পিতার নাম: উজ্জ্বল রায় বাড়ির নং : এন0034 বয়স : 23 লিঙ্গ : পুরুষ	TIQ2357937 ফটো উপলব্ধ
520 নাম : গৌরী মাইতি স্বামীর নাম: পরেশচন্দ্র মাইতি বাড়ির নং : n0026 বয়স : 75 লিঙ্গ : মহিলা	MGS1597327 ফটো উপলব্ধ	521 নাম : সন্দীপ মাইতি পিতার নাম: পরেশচন্দ্র মাইতি বাড়ির নং : n0026 বয়স : 52 লিঙ্গ : পুরুষ	WB/19/089/342241 ফটো উপলব্ধ	522 নাম : অমরনাথ মাইতি পিতার নাম: সন্দীপ মাইতি বাড়ির নং : n0287 বয়স : 27 লিঙ্গ : পুরুষ	TIQ1855725 ফটো উপলব্ধ
523 নাম : অনিতা মাইতি স্বামীর নাম: সন্দীপ মাইতি বাড়ির নং : n0026 বয়স : 48 লিঙ্গ : মহিলা	MGS2779924 ফটো উপলব্ধ	524 নাম : সোমনাথ মাইতি পিতার নাম: সন্দীপ মাইতি বাড়ির নং : n0026 বয়স : 29 লিঙ্গ : পুরুষ	TIQ1673029 ফটো উপলব্ধ	525 নাম : শান্ত নাথ মাঝি পিতার নাম: সূর্য্য কুমার মাঝি বাড়ির নং : n0156 বয়স : 71 লিঙ্গ : পুরুষ	MGS1583137 ফটো উপলব্ধ
526 নাম : মালতী মাঝি স্বামীর নাম: শান্তনাথ মাঝি বাড়ির নং : n0157 বয়স : 60 লিঙ্গ : মহিলা	MGS1583905 ফটো উপলব্ধ	527 নাম : সপ্তমী মাম্মা পিতার নাম: অরুণ কুমার মাম্মা বাড়ির নং : এন0070 বয়স : 25 লিঙ্গ : পুরুষ	TIQ1984012 ফটো উপলব্ধ	528 নাম : অরুণ কুমার মাম্মা পিতার নাম: বট কুম্মন মাম্মা বাড়ির নং : এন0070 বয়স : 60 লিঙ্গ : পুরুষ	MGS3017118 ফটো উপলব্ধ
529 নাম : স্বপ্না মাম্মা স্বামীর নাম: অরুণ কুমার মাম্মা বাড়ির নং : এন0063 বয়স : 52 লিঙ্গ : মহিলা	MGS3017100 ফটো উপলব্ধ	530 নাম : তপন কুমার মাম্মা পিতার নাম: বটকুম্ম মাম্মা বাড়ির নং : n0033 বয়স : 71 লিঙ্গ : পুরুষ	MGS2572527 ফটো উপলব্ধ	531 নাম : পলি মাম্মা স্বামীর নাম: ধরম মাম্মা বাড়ির নং : n0220 বয়স : 35 লিঙ্গ : মহিলা	TIQ1043066 ফটো উপলব্ধ
532 নাম : ধরম মাম্মা পিতার নাম: পঞ্চ মাম্মা বাড়ির নং : n0221 বয়স : 50 লিঙ্গ : পুরুষ	MGS2209609 ফটো উপলব্ধ	533 নাম : কমলা মাম্মা স্বামীর নাম: পঞ্চ মাম্মা বাড়ির নং : n0219 বয়স : 83 লিঙ্গ : মহিলা	WB/19/089/318358 ফটো উপলব্ধ	534 নাম : রাহুল মাম্মা পিতার নাম: বিশ্বনাথ মাম্মা বাড়ির নং : n0285 বয়স : 27 লিঙ্গ : পুরুষ	TIQ1855709 ফটো উপলব্ধ
535 নাম : অনুরাধা মাম্মা স্বামীর নাম: তপন কুমার মাম্মা বাড়ির নং : n0033 বয়স : 67 লিঙ্গ : মহিলা	MGS2572535 ফটো উপলব্ধ	536 নাম : সৌরভ মাম্মা পিতার নাম: তপন কুমার মাম্মা বাড়ির নং : n0033 বয়স : 34 লিঙ্গ : পুরুষ	TIQ1608124 ফটো উপলব্ধ	537 নাম : সুপ্রভ মাম্মা পিতার নাম: অরুণ কুমার মাম্মা বাড়ির নং : n0070 বয়স : 30 লিঙ্গ : পুরুষ	TIQ1673011 ফটো উপলব্ধ
538 নাম : রাজা মাম্মা পিতার নাম: বিশ্বনাথ মাম্মা বাড়ির নং : n0160 বয়স : 33 লিঙ্গ : পুরুষ	TIQ1165810 ফটো উপলব্ধ	539 নাম : রীনা মাম্মা (মোহন্ত) স্বামীর নাম: বিশ্বনাথ মাম্মা বাড়ির নং : n0160 বয়স : 54 লিঙ্গ : মহিলা	TIQ1165802 ফটো উপলব্ধ	540 নাম : পূর্ণিমা মালাকার স্বামীর নাম: কঙ্কন কুমার মালাকার বাড়ির নং : n0005 বয়স : 42 লিঙ্গ : মহিলা	MGS2875284 ফটো উপলব্ধ



541	TIQ2532265	TIQ1165620	542	TIQ1165620	MGS2572485	543	MGS2572485
নাম : কঙ্কন কুমার মালাকার পিতার নাম: বনমালী মালাকার বাড়ির নং : n0005 বয়স : 52 লিঙ্গ : পুরুষ	ফটো উপলব্ধ	ফটো উপলব্ধ	নাম : সম্পা মালাকার স্বামীর নাম: সৌমিত্র কুমার মালাকার বাড়ির নং : n0176 বয়স : 34 লিঙ্গ : মহিলা	ফটো উপলব্ধ	ফটো উপলব্ধ	নাম : সৌমিত্র কুমার মালাকার পিতার নাম: ভূপেন্দ্র নাথ মালাকার বাড়ির নং : n0005 বয়স : 39 লিঙ্গ : পুরুষ	ফটো উপলব্ধ
544	TIQ2523942	TIQ1054618	545	TIQ1054618	TIQ1771187	546	TIQ1771187
নাম : ভূপেন্দ্র নাথ মালাকার পিতার নাম: ভাগ্যধর মালাকার বাড়ির নং : n0005 বয়স : 75 লিঙ্গ : পুরুষ	ফটো উপলব্ধ	ফটো উপলব্ধ	নাম : সূতপা পোন্দার স্বামীর নাম: সুমন পোন্দার বাড়ির নং : n0005 বয়স : 36 লিঙ্গ : মহিলা	ফটো উপলব্ধ	ফটো উপলব্ধ	নাম : সনাতন মিত্র পিতার নাম: প্রফুল্ল কুমার মিত্র বাড়ির নং : n0277 বয়স : 61 লিঙ্গ : পুরুষ	ফটো উপলব্ধ
547	MGS2569911	TIQ1924737	548	TIQ1924737	MGS3115029	549	MGS3115029
নাম : ববিতা রঞ্জিত স্বামীর নাম: বিমান রঞ্জিত বাড়ির নং : n0229 বয়স : 46 লিঙ্গ : মহিলা	ফটো উপলব্ধ	ফটো উপলব্ধ	নাম : মায়ী রঞ্জিত স্বামীর নাম: বাপী রঞ্জিত বাড়ির নং : n0025 বয়স : 34 লিঙ্গ : মহিলা	ফটো উপলব্ধ	ফটো উপলব্ধ	নাম : তাপস রঞ্জিত পিতার নাম: রামচন্দ্র রঞ্জিত বাড়ির নং : 34 বয়স : 40 লিঙ্গ : পুরুষ	ফটো উপলব্ধ
550	WB/19/089/342819	WB/19/089/342823	551	WB/19/089/342823	TIQ0536573	552	TIQ0536573
নাম : সরলা রঞ্জিত স্বামীর নাম: রামচন্দ্র রঞ্জিত বাড়ির নং : n0025 বয়স : 57 লিঙ্গ : মহিলা	ফটো উপলব্ধ	ফটো উপলব্ধ	নাম : রামচন্দ্র রঞ্জিত পিতার নাম: ধীরেন রঞ্জিত বাড়ির নং : n0025 বয়স : 61 লিঙ্গ : পুরুষ	ফটো উপলব্ধ	ফটো উপলব্ধ	নাম : বাপী রঞ্জিত পিতার নাম: রামচন্দ্র রঞ্জিত বাড়ির নং : n0025 বয়স : 38 লিঙ্গ : পুরুষ	ফটো উপলব্ধ
553	TIQ1293471	TIQ1984004	554	TIQ1984004	TIQ2242691	555	TIQ2242691
নাম : আলপনা রঞ্জিত স্বামীর নাম: তাপস রঞ্জিত বাড়ির নং : 34 বয়স : 32 লিঙ্গ : মহিলা	ফটো উপলব্ধ	ফটো উপলব্ধ	নাম : অপর্ণা রায় স্বামীর নাম: চন্দন রায় বাড়ির নং : এন0167 বয়স : 33 লিঙ্গ : মহিলা	ফটো উপলব্ধ	ফটো উপলব্ধ	নাম : সমুদ্র রায় পিতার নাম: সোমনাথ রায় বাড়ির নং : এন0055 বয়স : 23 লিঙ্গ : পুরুষ	ফটো উপলব্ধ
556	TIQ0910455	MGS2569853	557	MGS2569853	TIQ2456366	558	TIQ2456366
নাম : বিকাশ ঘোষ পিতার নাম: বিশ্বনাথ ঘোষ বাড়ির নং : n0109 বয়স : 36 লিঙ্গ : পুরুষ	ফটো উপলব্ধ	ফটো উপলব্ধ	নাম : বীণা দত্ত ঘোষ স্বামীর নাম: উত্তম দত্ত বাড়ির নং : নল্ল বয়স : 41 লিঙ্গ : মহিলা	ফটো উপলব্ধ	ফটো উপলব্ধ	নাম : লক্ষী ঘোষ স্বামীর নাম: বিশ্বনাথ ঘোষ বাড়ির নং : n0109 বয়স : 60 লিঙ্গ : মহিলা	ফটো উপলব্ধ
559	TIQ1943158	TIQ2392900	560	TIQ2392900	Q 561	XZP1855501	
নাম : পূজা ঘোষ স্বামীর নাম: বিকাশ ঘোষ বাড়ির নং : নং১০৯ বয়স : 27 লিঙ্গ : মহিলা	ফটো উপলব্ধ	ফটো উপলব্ধ	নাম : বিশ্বনাথ ঘোষ পিতার নাম: পঞ্চানন ঘোষ বাড়ির নং : n0109 বয়স : 75 লিঙ্গ : পুরুষ	ফটো উপলব্ধ	নাম : রুপম রায় পিতার নাম: সুকল্যাণ রায় বাড়ির নং : এন00 বয়স : 31 লিঙ্গ : পুরুষ	ফটো উপলব্ধ	
562	MGS1601996	WB/19/089/342585	563	WB/19/089/342585	564	TIQ1165877	
নাম : সুব্রত রায় পিতার নাম: শ্যামাপদ রায় বাড়ির নং : n0075 বয়স : 44 লিঙ্গ : পুরুষ	ফটো উপলব্ধ	ফটো উপলব্ধ	নাম : বীনা রায় স্বামীর নাম: রেপতী রায় বাড়ির নং : n0060 বয়স : 69 লিঙ্গ : মহিলা	ফটো উপলব্ধ	ফটো উপলব্ধ	নাম : রিঙ্কু রায় (ঢালী) স্বামীর নাম: সুব্রত রায় বাড়ির নং : n0075 বয়স : 38 লিঙ্গ : মহিলা	ফটো উপলব্ধ
565	TIQ1165562	MGS2875334	566	MGS2875334	567	TIQ0910760	
নাম : সোমন রায় পিতার নাম: রেপতী রায় বাড়ির নং : n0060 বয়স : 34 লিঙ্গ : পুরুষ	ফটো উপলব্ধ	ফটো উপলব্ধ	নাম : রেপতী রায় পিতার নাম: রবি রায় রায় বাড়ির নং : n0060 বয়স : 59 লিঙ্গ : পুরুষ	ফটো উপলব্ধ	ফটো উপলব্ধ	নাম : অনিন্দিতা রায় (ঘোষ) স্বামীর নাম: সোমনাথ রায় বাড়ির নং : n0055 বয়স : 48 লিঙ্গ : মহিলা	ফটো উপলব্ধ
568	MGS1602564	MGS2571685	569	MGS2571685	570	TIQ0910257	
নাম : সোমনাথ রায় পিতার নাম: বেনলাল রায় বাড়ির নং : n0055 বয়স : 54 লিঙ্গ : পুরুষ	ফটো উপলব্ধ	ফটো উপলব্ধ	নাম : সুব্রত রায় পিতার নাম: বেনলাল রায় বাড়ির নং : n0055 বয়স : 54 লিঙ্গ : পুরুষ	ফটো উপলব্ধ	ফটো উপলব্ধ	নাম : মিলন রায় পিতার নাম: মাধব রায় বাড়ির নং : n0076 বয়স : 36 লিঙ্গ : পুরুষ	ফটো উপলব্ধ

571	MGS2875367	ফটো উপলব্ধ	572	TIQ2012714	ফটো উপলব্ধ	573	MGS1604065	ফটো উপলব্ধ
নাম : নিতাইচন্দ্র রায় পিতার নাম: সূর্যকান্ত রায় বাড়ির নং : n0076 বয়স : 66 লিঙ্গ : পুরুষ			নাম : সুভাষ রায় পিতার নাম: সূর্যকান্ত রায় বাড়ির নং : n0076 বয়স : 61 লিঙ্গ : পুরুষ			নাম : লক্ষ্মী রায় স্বামীর নাম: সুভাষ রায় বাড়ির নং : n0076 বয়স : 53 লিঙ্গ : মহিলা		
574	TIQ0910638	ফটো উপলব্ধ	575	TIQ1293273	ফটো উপলব্ধ	576	WB/19/089/342229	ফটো উপলব্ধ
নাম : সুমন রায় পিতার নাম: সুভাষ রায় বাড়ির নং : n0076 বয়স : 35 লিঙ্গ : পুরুষ			নাম : রামকৃষ্ণ রায় পিতার নাম: সুভাষ রায় বাড়ির নং : n0076 বয়স : 33 লিঙ্গ : পুরুষ			নাম : পূর্ণিমা রায় স্বামীর নাম: নিতাই চন্দ্র রায় বাড়ির নং : n0076 বয়স : 57 লিঙ্গ : মহিলা		
577	TIQ1293216	ফটো উপলব্ধ	578	WB/19/089/342408	ফটো উপলব্ধ	579	MGS1603604	ফটো উপলব্ধ
নাম : নীহার রঞ্জন রায় পিতার নাম: নিতাই চন্দ্র রায় বাড়ির নং : n0076 বয়স : 34 লিঙ্গ : পুরুষ			নাম : দীলিপ কুমার রায় পিতার নাম: ইন্দ্রজিত রায় বাড়ির নং : n0086 বয়স : 54 লিঙ্গ : পুরুষ			নাম : মিতু রায় স্বামীর নাম: দীলীপ রায় বাড়ির নং : n0086 বয়স : 45 লিঙ্গ : মহিলা		
580	TIQ1055367	ফটো উপলব্ধ	581	TIQ1552611	ফটো উপলব্ধ	582	TIQ1673128	ফটো উপলব্ধ
নাম : চন্দন রায় পিতার নাম: শক্তিঞ্জন রায় বাড়ির নং : n0167 বয়স : 49 লিঙ্গ : পুরুষ			নাম : হিরামন রায় পিতার নাম: দেবনাথ রায় বাড়ির নং : n0208 বয়স : 35 লিঙ্গ : পুরুষ			নাম : অপর্ণা রায় পিতার নাম: হিরামন রায় বাড়ির নং : n0208 বয়স : 35 লিঙ্গ : মহিলা		
583	WB/19/089/252630	ফটো উপলব্ধ	584	WB/19/089/252627	ফটো উপলব্ধ	585	MGS2540417	ফটো উপলব্ধ
নাম : বিশ্বনাথ রায় পিতার নাম: সুরেন্দ্রনাথ রায় বাড়ির নং : এন0109 বয়স : 78 লিঙ্গ : পুরুষ			নাম : মমতারানী রায় স্বামীর নাম: বিশ্বনাথ রায় বাড়ির নং : এন0109 বয়স : 66 লিঙ্গ : মহিলা			নাম : সত্যজিৎ রায় পিতার নাম: বিশ্বনাথ রায় বাড়ির নং : এন0109 বয়স : 46 লিঙ্গ : পুরুষ		
586	TIQ1282417	ফটো উপলব্ধ	587	MGS1801349	ফটো উপলব্ধ	588	MGS3017175	ফটো উপলব্ধ
নাম : স্বপন কুমার রায় পিতার নাম: বিশ্বনাথ রায় বাড়ির নং : এন0109 বয়স : 33 লিঙ্গ : পুরুষ			নাম : মনোজ রায় পিতার নাম: মাধব রায় বাড়ির নং : n0076 বয়স : 44 লিঙ্গ : পুরুষ			নাম : কৃষ্ণা রায় স্বামীর নাম: মনোজ রায় বাড়ির নং : n0076 বয়স : 44 লিঙ্গ : মহিলা		
589	MGS2875359	ফটো উপলব্ধ	590	TIQ1943133	ফটো উপলব্ধ	591	TIQ2143428	ফটো উপলব্ধ
নাম : বাসন্তী রায় স্বামীর নাম: মাধব রায় বাড়ির নং : n0076 বয়স : 62 লিঙ্গ : মহিলা			নাম : রূপালী রায় স্বামীর নাম: সোমেন রায় বাড়ির নং : n0076 বয়স : 29 লিঙ্গ : মহিলা			নাম : তুষার কান্তি রায় পিতার নাম: হিরামন রায় বাড়ির নং : N0208 বয়স : 41 লিঙ্গ : পুরুষ		
592	DZD1703222	ফটো উপলব্ধ	593	MGS1802370	ফটো উপলব্ধ	594	WB/19/089/342066	ফটো উপলব্ধ
নাম : অনন্যা রায় স্বামীর নাম: সুব্রত রায় বাড়ির নং : n0055 বয়স : 47 লিঙ্গ : মহিলা			নাম : শুভঙ্কর শর্মা পিতার নাম: রনজীৎ কুমার শর্মা বাড়ির নং : n0056 বয়স : 41 লিঙ্গ : পুরুষ			নাম : রনজিত কুমার শর্মা পিতার নাম: ধীরেন্দ্র নাথ শর্মা বাড়ির নং : n0056 বয়স : 76 লিঙ্গ : পুরুষ		
595	TIQ0910182	ফটো উপলব্ধ	596	MGS2219376	ফটো উপলব্ধ	597	MGS2219384	ফটো উপলব্ধ
নাম : তন্ময় শর্মা পিতার নাম: রঞ্জিত কুমার শর্মা বাড়ির নং : n0056 বয়স : 36 লিঙ্গ : পুরুষ			নাম : সুভাষ শর্মা পিতার নাম: সুরেন্দ্রনাথ শর্মা বাড়ির নং : n0094 বয়স : 66 লিঙ্গ : পুরুষ			নাম : আরতী শর্মা স্বামীর নাম: সুভাষ শর্মা বাড়ির নং : n0094 বয়স : 60 লিঙ্গ : মহিলা		
598	TIQ0910422	ফটো উপলব্ধ	599	TIQ0910414	ফটো উপলব্ধ	600	WB/19/089/342832	ফটো উপলব্ধ
নাম : জলি শর্মা পিতার নাম: সুভাষ শর্মা বাড়ির নং : n0094 বয়স : 39 লিঙ্গ : মহিলা			নাম : গোপাল শর্মা পিতার নাম: সুভাষ শর্মা বাড়ির নং : n0094 বয়স : 37 লিঙ্গ : পুরুষ			নাম : ফিরোজ আলি শাহাজী পিতার নাম: শুকুর আলি শাহাজী বাড়ির নং : n0120 বয়স : 55 লিঙ্গ : পুরুষ		



বিধানসভা নির্বাচনকেন্দ্রের নং, নাম : 102-আমডাঙ্গা

ভাগ নং, নাম : 1-বিজয়পুর(পশ্চিম)

601 নাম : ফয়েজ আহম্মদ আনসারী পিতার নাম : হেঃ আসিক বাড়ির নং : n0120 বয়স : 32 লিঙ্গ : পুরুষ TIQ1552694 ফটো উপলব্ধ	602 নাম : তানজিলা বিবি স্বামীর নাম : মেকবার সাহাজী বাড়ির নং : n0123 বয়স : 40 লিঙ্গ : মহিলা MGS3017142 ফটো উপলব্ধ	603 নাম : দেলোয়ার সাহাজী পিতার নাম : আহার আলি মণ্ডল বাড়ির নং : n0123 বয়স : 30 লিঙ্গ : পুরুষ TIQ1673136 ফটো উপলব্ধ
604 নাম : সামিনা বিবি স্বামীর নাম : জুমান সাহাজী বাড়ির নং : n0126 বয়স : 37 লিঙ্গ : মহিলা TIQ1292994 ফটো উপলব্ধ	605 নাম : মোস্তাকিন সাহাজী পিতার নাম : রহমান সাহাজী বাড়ির নং : n0126 বয়স : 36 লিঙ্গ : পুরুষ TIQ0910281 ফটো উপলব্ধ	606 নাম : সাহানারা বিবি স্বামীর নাম : লোকমান সাহাজী বাড়ির নং : n0126 বয়স : 36 লিঙ্গ : মহিলা TIQ1428531 ফটো উপলব্ধ
607 নাম : লোকমান সাহাজী পিতার নাম : রহমান সাহাজী বাড়ির নং : n0126 বয়স : 42 লিঙ্গ : পুরুষ MGS2780021 ফটো উপলব্ধ	608 নাম : মফিজুল সাহাজী পিতার নাম : রচুল সাহাজী বাড়ির নং : n0125 বয়স : 38 লিঙ্গ : পুরুষ TIQ1165851 ফটো উপলব্ধ	609 নাম : মনোয়ারা বিবি স্বামীর নাম : রসুল সাহাজী বাড়ির নং : n0125 বয়স : 58 লিঙ্গ : মহিলা WB/19/089/342004 ফটো উপলব্ধ
610 নাম : রচুল শাহাজী পিতার নাম : মজেত আলি শাহাজী বাড়ির নং : n0125 বয়স : 73 লিঙ্গ : পুরুষ MGS2875557 ফটো উপলব্ধ	611 নাম : রবিউল শাহাজী পিতার নাম : ওমরআলী সাহাজী বাড়ির নং : n0119 বয়স : 48 লিঙ্গ : পুরুষ MGS1603307 ফটো উপলব্ধ	612 নাম : নাজিমা বিবি স্বামীর নাম : সফিকুল শাহাজী বাড়ির নং : n0119 বয়স : 52 লিঙ্গ : মহিলা MGS0588848 ফটো উপলব্ধ
613 নাম : মোজাফফার সাহাজী পিতার নাম : রফিকুল সাহাজী বাড়ির নং : n0119 বয়স : 29 লিঙ্গ : পুরুষ TIQ1673177 ফটো উপলব্ধ	614 নাম : মমতাজ বিবি স্বামীর নাম : রফিকুল সাহাজী বাড়ির নং : n0119 বয়স : 58 লিঙ্গ : মহিলা MGS1603836 ফটো উপলব্ধ	615 নাম : জোলেপান বিবি স্বামীর নাম : ওমর আলি শাহাজী বাড়ির নং : n0119 বয়স : 73 লিঙ্গ : মহিলা WB/19/089/342226 ফটো উপলব্ধ
616 নাম : ওমর আলি শাহাজী পিতার নাম : বিণ্ড শাহাজী বাড়ির নং : n0119 বয়স : 81 লিঙ্গ : পুরুষ WB/19/089/342310 ফটো উপলব্ধ	617 নাম : বাকিবিল্লা সাহাজী পিতার নাম : সাত্তার সাহাজী বাড়ির নং : n0117 বয়স : 34 লিঙ্গ : পুরুষ TIQ1054345 ফটো উপলব্ধ	618 নাম : তসলিমা বিবি স্বামীর নাম : মনসুর সাহাজী বাড়ির নং : n0117 বয়স : 48 লিঙ্গ : মহিলা MGS1603844 ফটো উপলব্ধ
619 নাম : মমতাজ বিবি স্বামীর নাম : কাসেম আলি সাহাজী বাড়ির নং : n0117 বয়স : 49 লিঙ্গ : মহিলা TIQ2012755 ফটো উপলব্ধ	620 নাম : ওহিদা বিবি স্বামীর নাম : ছাত্তার আলি শাহাজী বাড়ির নং : n0117 বয়স : 56 লিঙ্গ : মহিলা WB/19/089/342322 ফটো উপলব্ধ	621 নাম : কাসেম আলি সাহাজী পিতার নাম : বিণ্ড শাহাজী বাড়ির নং : n0117 বয়স : 60 লিঙ্গ : পুরুষ TIQ2012748 ফটো উপলব্ধ
622 নাম : সাবিনা ইয়াসমিন স্বামীর নাম : বাকিবিল্লা সাহাজী বাড়ির নং : n0117 বয়স : 38 লিঙ্গ : মহিলা TIQ1771336 ফটো উপলব্ধ	623 নাম : তাসলিমা বিবি স্বামীর নাম : আব্দুল সাহাজী বাড়ির নং : n0122 বয়স : 29 লিঙ্গ : মহিলা TIQ1771252 ফটো উপলব্ধ	624 নাম : সাবির সাহাজী পিতার নাম : ফিরোজ আলি সাহাজী বাড়ির নং : n0120 বয়স : 29 লিঙ্গ : পুরুষ TIQ1771286 ফটো উপলব্ধ
625 নাম : মোমেনা বিবি স্বামীর নাম : আহার আলি সাহাজী বাড়ির নং : n0123 বয়স : 52 লিঙ্গ : মহিলা WB/19/089/342214 ফটো উপলব্ধ	626 নাম : আব্দুল সাহাজী পিতার নাম : ইয়ার আলী সাহাজী বাড়ির নং : n0122 বয়স : 38 লিঙ্গ : পুরুষ TIQ1054816 ফটো উপলব্ধ	627 নাম : আনোয়ারা বিবি স্বামীর নাম : ইয়ার আলি সাহাজী বাড়ির নং : n0122 বয়স : 55 লিঙ্গ : মহিলা TIQ2012631 ফটো উপলব্ধ
628 নাম : নাজীর সাহাজী পিতার নাম : ফিরোজ আলি সাহাজী বাড়ির নং : n0120 বয়স : 33 লিঙ্গ : পুরুষ TIQ1293083 ফটো উপলব্ধ	629 নাম : সাহাবুদ্দিন শাহাজী পিতার নাম : ইউনুস শাহাজী বাড়ির নং : n0120 বয়স : 36 লিঙ্গ : পুরুষ TIQ0910190 ফটো উপলব্ধ	630 নাম : রেশমা বিবি স্বামীর নাম : ফিরোজ আলি সাহাজী বাড়ির নং : n0120 বয়স : 51 লিঙ্গ : মহিলা MGS2875482 ফটো উপলব্ধ



631 নাম : জুমান সাহাজী পিতার নাম: রহমান সাহাজী বাড়ির নং : n0126 বয়স : 51 লিঙ্গ : পুরুষ	WB/19/089/342018 ফটো উপলব্ধ	632 নাম : তৈয়ব সাহাজী পিতার নাম: উজির আলি সাহাজী বাড়ির নং : n0117 বয়স : 26 লিঙ্গ : পুরুষ	TIQ1923515 ফটো উপলব্ধ	633 নাম : জব্বার সাহাজী পিতার নাম: আহর আলী সাহাজী বাড়ির নং : n0123 বয়স : 26 লিঙ্গ : পুরুষ	TIQ1934637 ফটো উপলব্ধ
634 নাম : নিজামউদ্দিন সাহাজী পিতার নাম: ইউনুস সাহাজী বাড়ির নং : n0120 বয়স : 37 লিঙ্গ : পুরুষ	MGS3114980 ফটো উপলব্ধ	635 নাম : সফিকুল সাহাজী পিতার নাম: ওমরআলি শাহাজী বাড়ির নং : n0119 বয়স : 54 লিঙ্গ : পুরুষ	TIQ2101343 ফটো উপলব্ধ	636 নাম : ইয়ার আলী শাহাজী পিতার নাম: আমীর আলি সাহাজী বাড়ির নং : n0122 বয়স : 61 লিঙ্গ : পুরুষ	TIQ2012615 ফটো উপলব্ধ
637 নাম : সাফিয়া বেগম স্বামীর নাম: রবিউল সাহাজী বাড়ির নং : n0119 বয়স : 46 লিঙ্গ : মহিলা	TIQ0929539 ফটো উপলব্ধ	638 নাম : ছাত্তারআলি শাহাজী পিতার নাম: বিণ্ড শাহাজী বাড়ির নং : n0117 বয়স : 71 লিঙ্গ : পুরুষ	TIQ2101368 ফটো উপলব্ধ	639 নাম : ফিরোজা বিবি স্বামীর নাম: ইউনুস আলি বাড়ির নং : n0120 বয়স : 55 লিঙ্গ : মহিলা	TIQ2101293 ফটো উপলব্ধ
640 নাম : মইদুল সাহাজী পিতার নাম: মেখবার সাহাজী বাড়ির নং : N0123 বয়স : 24 লিঙ্গ : পুরুষ	TIQ2143394 ফটো উপলব্ধ	641 নাম : নার্নিস পরভীন স্বামীর নাম: নিজামউদ্দিন শাহাজী বাড়ির নং : N011 বয়স : 25 লিঙ্গ : মহিলা	TIQ2123610 ফটো উপলব্ধ	642 নাম : সাহিল আলি সাহাজী পিতার নাম: ফিরোজ আলি সাহাজী বাড়ির নং : এন0120 বয়স : 22 লিঙ্গ : পুরুষ	TIQ2342152 ফটো উপলব্ধ
643 নাম : সাহিল হক পিতার নাম: ফয়েজ আলম আনসারী বাড়ির নং : এন0125 বয়স : 22 লিঙ্গ : পুরুষ	TIQ2342087 ফটো উপলব্ধ	644 নাম : সামসুর নবীর স্বামীর নাম: মফিজুল সাহাজী বাড়ির নং : এন0125 বয়স : 22 লিঙ্গ : মহিলা	TIQ2358141 ফটো উপলব্ধ	645 নাম : হালিমা বিবি স্বামীর নাম: রহমান সাহাজী বাড়ির নং : এন0126 বয়স : 71 লিঙ্গ : মহিলা	MGS0589101 ফটো উপলব্ধ
646 নাম : রহমান শাহাজী পিতার নাম: মাজেত আলি শাহাজী বাড়ির নং : এন0126 বয়স : 81 লিঙ্গ : পুরুষ	TIQ2384659 ফটো উপলব্ধ	647 নাম : জাহানারা বিবি স্বামীর নাম: উচমান সাহাজী বাড়ির নং : n0126 বয়স : 28 লিঙ্গ : মহিলা	TIQ1673193 ফটো উপলব্ধ	648 নাম : রূপা খাতুন স্বামীর নাম: মোস্তাকিন সাহাজী বাড়ির নং : এন0126 বয়স : 24 লিঙ্গ : মহিলা	TIQ2123669 ফটো উপলব্ধ
649 নাম : উচমান সাহাজী পিতার নাম: রহমান সাহাজী বাড়ির নং : n0126 বয়স : 39 লিঙ্গ : পুরুষ	MGS3017332 ফটো উপলব্ধ	650 নাম : সাবিনা ইয়াসমিন স্বামীর নাম: নজরুল মন্ডল বাড়ির নং : N0123 বয়স : 33 লিঙ্গ : মহিলা	UWL1155167 ফটো উপলব্ধ	651 নাম : রফিকুল শাহাজী পিতার নাম: ওমরআলি শাহাজী বাড়ির নং : n0119 বয়স : 50 লিঙ্গ : পুরুষ	TIQ2241271 ফটো উপলব্ধ
652 নাম : সাকির মুস্তাক শাহাজী পিতার নাম: রফিকুল শাহাজী বাড়ির নং : এন0119 বয়স : 24 লিঙ্গ : পুরুষ	TIQ2272490 ফটো উপলব্ধ	653 নাম : মধুমিতা দে গায়েন স্বামীর নাম: জয়দেব দে বাড়ির নং : পাট নং. 102/163,হাউস নং. এন বয়স : 24 লিঙ্গ : মহিলা	ZPT2156768 ফটো উপলব্ধ	654 নাম : সাবেরা বিবি স্বামীর নাম: দেলোয়ার সাহাজী বাড়ির নং : এন0123 বয়স : 23 লিঙ্গ : মহিলা	TIQ2272037 ফটো উপলব্ধ
655 নাম : সাহিনা খাতুন পিতার নাম: কাশেম আলী সাহাজী বাড়ির নং : এন0011 বয়স : 23 লিঙ্গ : মহিলা	TIQ2272052 ফটো উপলব্ধ	656 নাম : সোনালী সিকদার স্বামীর নাম: অজয় কুমার সিকদার বাড়ির নং : N0011 বয়স : 31 লিঙ্গ : মহিলা	TIQ2123628 ফটো উপলব্ধ	657 নাম : মনসা শিকদার স্বামীর নাম: সৌমেন্দ্রনাথ শিকদার বাড়ির নং : n0011 বয়স : 59 লিঙ্গ : মহিলা	WB/19/089/342873 ফটো উপলব্ধ
658 নাম : মঞ্জুরা বিবি স্বামীর নাম: আনসার সাহাজী বাড়ির নং : n0011 বয়স : 46 লিঙ্গ : মহিলা	TIQ1104801 ফটো উপলব্ধ	659 নাম : সঞ্জয় সিকদার পিতার নাম: সৌমেন্দ্রনাথ সিকদার বাড়ির নং : n0011 বয়স : 44 লিঙ্গ : পুরুষ	MGS1600196 ফটো উপলব্ধ	660 নাম : অজয় কুমার সিকদার পিতার নাম: সৌমেন্দ্রনাথ সিকদার বাড়ির নং : n0011 বয়স : 41 লিঙ্গ : পুরুষ	MGS2219608 ফটো উপলব্ধ



661	TIQ1552587	662	TIQ0910646	663	TIQ1943216
নাম : মৌমিতা সিকদার পিতার নাম: বিশ্বজীৎ সিকদার বাড়ির নং : n0011 বয়স : 32 লিঙ্গ : মহিলা	ফটো উপলব্ধ	নাম : লুইনী শী স্বামীর নাম: নবকুমার শী বাড়ির নং : n0302 বয়স : 35 লিঙ্গ : মহিলা	ফটো উপলব্ধ	নাম : মন্দিরা সরকার পিতার নাম: সাধন সরকার বাড়ির নং : এন0049 বয়স : 25 লিঙ্গ : মহিলা	ফটো উপলব্ধ
664	TIQ2142974	665	TIQ2142909	666	TIQ1855733
নাম : ভাস্বতী সরকার পিতার নাম: ভজন সরকার বাড়ির নং : N0049 বয়স : 24 লিঙ্গ : মহিলা	ফটো উপলব্ধ	নাম : শুভজীৎ সরকার পিতার নাম: তপন কুমার সরকার বাড়ির নং : N0047 বয়স : 24 লিঙ্গ : পুরুষ	ফটো উপলব্ধ	নাম : দেবশীষ সরকার পিতার নাম: দেবেন্দ্রনাথ সরকার বাড়ির নং : n0288 বয়স : 43 লিঙ্গ : পুরুষ	ফটো উপলব্ধ
667	XZP1675263	668	XZP1366681	669	TIQ2423432
নাম : নিপা সরকার স্বামীর নাম: রতন সরকার বাড়ির নং : এন বয়স : 30 লিঙ্গ : মহিলা	ফটো উপলব্ধ	নাম : রতন সরকার পিতার নাম: রমেন সরকার বাড়ির নং : এন বয়স : 41 লিঙ্গ : পুরুষ	ফটো উপলব্ধ	নাম : সৃজনী সরকার মায়ের নাম: অঞ্জনা সরকার বাড়ির নং : এন0292 বয়স : 22 লিঙ্গ : মহিলা	ফটো উপলব্ধ
670	NNR1664903	Q 671	TIQ1293455	672	TIQ1855824
নাম : মৌমিতা সরকার দাস স্বামীর নাম: অনুপোম সরকার বাড়ির নং : এন0047 বয়স : 30 লিঙ্গ : মহিলা	ফটো উপলব্ধ	নাম : শ্যামল সরকার পিতার নাম: সুধাময় সরকার বাড়ির নং : বয়স : 37 লিঙ্গ : পুরুষ	ফটো উপলব্ধ	নাম : সমীর সরকার পিতার নাম: মানিক সরকার বাড়ির নং : n0297 বয়স : 27 লিঙ্গ : পুরুষ	ফটো উপলব্ধ
673	TIQ1855816	674	TIQ1855717	675	TIQ1855774
নাম : সবুজ সরকার পিতার নাম: মানিক সরকার বাড়ির নং : n0296 বয়স : 28 লিঙ্গ : পুরুষ	ফটো উপলব্ধ	নাম : সৌরভ সরকার পিতার নাম: স্বপন কুমার সরকার বাড়ির নং : n0286 বয়স : 27 লিঙ্গ : পুরুষ	ফটো উপলব্ধ	নাম : অঞ্জনা সরকার পিতার নাম: কালীপদ সরকার বাড়ির নং : n0292 বয়স : 48 লিঙ্গ : মহিলা	ফটো উপলব্ধ
676	TIQ1552249	677	TIQ1771179	678	MGS1600600
নাম : জয়দেব সরকার পিতার নাম: শিশির সরকার বাড়ির নং : n0199 বয়স : 41 লিঙ্গ : পুরুষ	ফটো উপলব্ধ	নাম : দুলালী সরকার স্বামীর নাম: সুধাময় সরকার বাড়ির নং : n0184 বয়স : 61 লিঙ্গ : মহিলা	ফটো উপলব্ধ	নাম : আরতি সরকার স্বামীর নাম: স্বপন কুমার সরকার বাড়ির নং : n0047 বয়স : 45 লিঙ্গ : মহিলা	ফটো উপলব্ধ
679	WB/19/089/342414	680	MGS3115094	681	MGS1597947
নাম : রুনা সরকার স্বামীর নাম: অরুণকুমার সরকার বাড়ির নং : n0047 বয়স : 57 লিঙ্গ : মহিলা	ফটো উপলব্ধ	নাম : পদ্মপানী সরকার পিতার নাম: নিরাপদ সরকার বাড়ির নং : 115 বয়স : 41 লিঙ্গ : পুরুষ	ফটো উপলব্ধ	নাম : সঞ্জীতকুমার সরকার পিতার নাম: নিরাপদ সরকার বাড়ির নং : n0047 বয়স : 51 লিঙ্গ : পুরুষ	ফটো উপলব্ধ
682	WB/19/089/342415	683	MGS2875615	684	TIQ1428325
নাম : অর্চনা সরকার স্বামীর নাম: তপনকুমার সরকার বাড়ির নং : n0047 বয়স : 53 লিঙ্গ : মহিলা	ফটো উপলব্ধ	নাম : তপনকুমার সরকার পিতার নাম: নিরাপদ সরকার বাড়ির নং : n0047 বয়স : 61 লিঙ্গ : পুরুষ	ফটো উপলব্ধ	নাম : সুমিত্রা সরকার স্বামীর নাম: অধীর কুমার সরকার বাড়ির নং : n0047 বয়স : 69 লিঙ্গ : মহিলা	ফটো উপলব্ধ
685	MGS1598820	686	MGS1801745	687	TIQ2012789
নাম : উৎপল সরকার পিতার নাম: নিত্যগোপাল সরকার বাড়ির নং : n0050 বয়স : 45 লিঙ্গ : পুরুষ	ফটো উপলব্ধ	নাম : সুৎপল সরকার পিতার নাম: নিত্যগোপাল সরকার বাড়ির নং : n0050 বয়স : 43 লিঙ্গ : পুরুষ	ফটো উপলব্ধ	নাম : স্বপন সরকার পিতার নাম: গৌর চন্দ্র সরকার বাড়ির নং : n0072 বয়স : 62 লিঙ্গ : পুরুষ	ফটো উপলব্ধ
688	WB/19/089/342920	689	TIQ1923200	690	XZP1226570
নাম : গীতা সরকার স্বামীর নাম: স্বপন সরকার বাড়ির নং : n0072 বয়স : 54 লিঙ্গ : মহিলা	ফটো উপলব্ধ	নাম : মন্দিরা সরকার স্বামীর নাম: জয়দেব সরকার বাড়ির নং : n0199 বয়স : 26 লিঙ্গ : মহিলা	ফটো উপলব্ধ	নাম : দেবদাস সরকার পিতার নাম: শিশির সরকার বাড়ির নং : n0292 বয়স : 40 লিঙ্গ : পুরুষ	ফটো উপলব্ধ

691 নাম : মুক্তি সরকার পিতার নাম: নিত্যগোপাল সরকার বাড়ির নং : n0050 বয়স : 53 লিঙ্গ : পুরুষ	WB/19/089/342026 ফটো উপলব্ধ	692 নাম : সাবিত্রী সরকার স্বামীর নাম: নিত্যগোপাল সরকার বাড়ির নং : n0050 বয়স : 71 লিঙ্গ : মহিলা	WB/19/089/342222 ফটো উপলব্ধ	693 নাম : লতিকা সরকার স্বামীর নাম: সাধন সরকার বাড়ির নং : n0049 বয়স : 49 লিঙ্গ : মহিলা	MGS1600360 ফটো উপলব্ধ
694 নাম : সুদীপ সরকার পিতার নাম: সাধন সরকার বাড়ির নং : n0049 বয়স : 33 লিঙ্গ : পুরুষ	TIQ1165695 ফটো উপলব্ধ	695 নাম : নিত্যগোপাল সরকার পিতার নাম: যামিনীকান্ত সরকার বাড়ির নং : n0050 বয়স : 81 লিঙ্গ : পুরুষ	MGS2875680 ফটো উপলব্ধ	696 নাম : স্বপন কুমার সরকার পিতার নাম: নিরাপদ সরকার বাড়ির নং : না বয়স : 58 লিঙ্গ : পুরুষ	TIQ2101392 ফটো উপলব্ধ
697 নাম : তরুণ সরকার পিতার নাম: খোকন সরকার বাড়ির নং : N0102 বয়স : 24 লিঙ্গ : পুরুষ	TIQ2143592 ফটো উপলব্ধ	698 নাম : অনুপম সরকার পিতার নাম: অরুণ কুমার সরকার বাড়ির নং : n0047 বয়স : 38 লিঙ্গ : পুরুষ	MGS3017803 ফটো উপলব্ধ	699 নাম : অভয় সরকার পিতার নাম: অরুণ সরকার বাড়ির নং : n0047 বয়স : 32 লিঙ্গ : পুরুষ	TIQ1428499 ফটো উপলব্ধ
700 নাম : সোমা বিশ্বাস মল্লিক পিতার নাম: সৌমেন মল্লিক বাড়ির নং : এন000 বয়স : 27 লিঙ্গ : মহিলা	RHC2275261 ফটো উপলব্ধ	701 নাম : শিউলী সরকার স্বামীর নাম: রতন সরকার বাড়ির নং : n0048 বয়স : 48 লিঙ্গ : মহিলা	TIQ1293349 ফটো উপলব্ধ	702 নাম : ভজন সরকার পিতার নাম: কালীপদ সরকার বাড়ির নং : n0049 বয়স : 59 লিঙ্গ : পুরুষ	MGS1601194 ফটো উপলব্ধ
703 নাম : মানসী সরকার স্বামীর নাম: ভজন সরকার বাড়ির নং : n0049 বয়স : 46 লিঙ্গ : মহিলা	TIQ1165521 ফটো উপলব্ধ	704 নাম : উজ্জ্বল কুমার সরকার পিতার নাম: কালীপদ সরকার বাড়ির নং : n0049 বয়স : 47 লিঙ্গ : পুরুষ	MGS1598424 ফটো উপলব্ধ	705 নাম : সাধন সরকার পিতার নাম: কালিপদ সরকার বাড়ির নং : n0049 বয়স : 60 লিঙ্গ : পুরুষ	MGS1602382 ফটো উপলব্ধ
706 নাম : সৌমদ্বীপ সরকার পিতার নাম: রতন সরকার বাড়ির নং : n008৮ বয়স : 25 লিঙ্গ : পুরুষ	TIQ1943125 ফটো উপলব্ধ	707 নাম : সুরত সরকার পিতার নাম: স্বপন সরকার বাড়ির নং : n0072 বয়স : 38 লিঙ্গ : পুরুষ	MGS3017266 ফটো উপলব্ধ	708 নাম : সুদীপ্তা সরকার পিতার নাম: স্বপন সরকার বাড়ির নং : n0072 বয়স : 33 লিঙ্গ : মহিলা	TIQ1293067 ফটো উপলব্ধ
709 নাম : নির্মল সরকার পিতার নাম: হৃদয় সরকার বাড়ির নং : n0082 বয়স : 73 লিঙ্গ : পুরুষ	MGS1601871 ফটো উপলব্ধ	710 নাম : অঞ্জু সরকার স্বামীর নাম: নির্মল সরকার বাড়ির নং : n0082 বয়স : 66 লিঙ্গ : মহিলা	MGS1601095 ফটো উপলব্ধ	711 নাম : নিতাই সরকার পিতার নাম: নির্মল সরকার বাড়ির নং : n0082 বয়স : 41 লিঙ্গ : পুরুষ	MGS2220325 ফটো উপলব্ধ
712 নাম : শ্রাবন্তী সরকার পিতার নাম: নিতাই সরকার বাড়ির নং : n0082 বয়স : 35 লিঙ্গ : মহিলা	TIQ1552579 ফটো উপলব্ধ	713 নাম : সুবোল সরকার পিতার নাম: নির্মল সরকার বাড়ির নং : n0082 বয়স : 40 লিঙ্গ : পুরুষ	MGS2779551 ফটো উপলব্ধ	714 নাম : গৌরপদ সরকার পিতার নাম: নির্মল চন্দ্র সরকার বাড়ির নং : n0082 বয়স : 42 লিঙ্গ : পুরুষ	TIQ0910745 ফটো উপলব্ধ
715 নাম : মঙ্গলী সরকার স্বামীর নাম: দেবদাস সরকার বাড়ির নং : n0082 বয়স : 38 লিঙ্গ : মহিলা	TIQ1055433 ফটো উপলব্ধ	716 নাম : সত্যগোপাল সরকার পিতার নাম: যামিনীকান্ত সরকার বাড়ির নং : n0084 বয়স : 78 লিঙ্গ : পুরুষ	WB/19/089/342100 ফটো উপলব্ধ	717 নাম : স্বপন সরকার পিতার নাম: সত্যগোপাল সরকার বাড়ির নং : n0084 বয়স : 55 লিঙ্গ : পুরুষ	WB/19/089/342053 ফটো উপলব্ধ
718 নাম : তপন সরকার পিতার নাম: সত্যগোপাল সরকার বাড়ির নং : n0084 বয়স : 46 লিঙ্গ : পুরুষ	MGS2219855 ফটো উপলব্ধ	719 নাম : দিপালী সরকার স্বামীর নাম: তপন সরকার বাড়ির নং : n0084 বয়স : 33 লিঙ্গ : মহিলা	TIQ1293059 ফটো উপলব্ধ	720 নাম : সরস্বতী সরকার স্বামীর নাম: খগেন সরকার বাড়ির নং : n0102 বয়স : 74 লিঙ্গ : মহিলা	MGS1600881 ফটো উপলব্ধ



বিধানসভা নির্বাচনক্ষেত্রের নং, নাম : 102-আমডাঙা

ভাগ নং, নাম : 1-বিজয়পুর(পশ্চিম)

721	MGS2220317	ফটো উপলব্ধ	722	TIQ1552512	ফটো উপলব্ধ	723	MGS2780138	ফটো উপলব্ধ
নাম : খোকন সরকার পিতার নাম: খগেন সরকার বাড়ির নং : n0102 বয়স : 50 লিঙ্গ : পুরুষ			নাম : মমতা সরকার স্বামীর নাম: খোকন সরকার বাড়ির নং : n0102 বয়স : 39 লিঙ্গ : মহিলা			নাম : অজিত সরকার পিতার নাম: খগেন সরকার বাড়ির নং : n0102 বয়স : 40 লিঙ্গ : পুরুষ		
724	TIQ1055391	ফটো উপলব্ধ	725	TIQ2484285	ফটো উপলব্ধ	726	TIQ2484459	ফটো উপলব্ধ
নাম : বাসুদেব সরকার পিতার নাম: খগেন সরকার বাড়ির নং : n0102 বয়স : 35 লিঙ্গ : পুরুষ			নাম : দয়া সরকার স্বামীর নাম: বাসুদেব সরকার বাড়ির নং : nং102 বয়স : 25 লিঙ্গ : মহিলা			নাম : পিয়ালি সরকার পিতার নাম: খোকন সরকার বাড়ির নং : nং102 বয়স : 20 লিঙ্গ : মহিলা		
727	TIQ1055375	ফটো উপলব্ধ	728	TIQ1428366	ফটো উপলব্ধ	729	MGS2780930	ফটো উপলব্ধ
নাম : অনিতা সরকার (খান) স্বামীর নাম: স্বপন সরকার বাড়ির নং : n0166 বয়স : 56 লিঙ্গ : মহিলা			নাম : সুজাতা সরকার (বিশ্বাস) স্বামীর নাম: সুবোল সরকার বাড়ির নং : n0192 বয়স : 36 লিঙ্গ : মহিলা			নাম : সমর্পিতা সরকার (বিশ্বাস) স্বামীর নাম: দেবশীষ সরকার বাড়ির নং : n0314 বয়স : 41 লিঙ্গ : মহিলা		
730	TIQ0929547	ফটো উপলব্ধ	731	TIQ0929554	ফটো উপলব্ধ	732	MGS1802693	ফটো উপলব্ধ
নাম : রিঙ্কু সরকার (শর্মা) স্বামীর নাম: উজ্জল কুমার সরকার বাড়ির নং : n0161 বয়স : 39 লিঙ্গ : মহিলা			নাম : সোমা সরকার (সুএধর) স্বামীর নাম: সঞ্জিত কুমার সরকার বাড়ির নং : 115 বয়স : 45 লিঙ্গ : মহিলা			নাম : কৃষ্ণা সাঁতরা স্বামীর নাম: শম্ভু সাঁতরা বাড়ির নং : n0083 বয়স : 48 লিঙ্গ : মহিলা		
733	WB/19/089/342850	ফটো উপলব্ধ	734	TIQ1916287	ফটো উপলব্ধ	735	WB/19/089/342441	ফটো উপলব্ধ
নাম : শম্ভু সাঁতরা পিতার নাম: কালীপদ সাঁতরা বাড়ির নং : n0083 বয়স : 60 লিঙ্গ : পুরুষ			নাম : সানু সাঁতরা পিতার নাম: শম্ভু সাঁতরা বাড়ির নং : n0083 বয়স : 26 লিঙ্গ : পুরুষ			নাম : পূর্ণিমা সামন্ত স্বামীর নাম: বাবুলাল সামন্ত বাড়ির নং : n0062 বয়স : 55 লিঙ্গ : মহিলা		
736	MGS3017977	ফটো উপলব্ধ	737	WB/19/089/342583	ফটো উপলব্ধ	738	MGS2570083	ফটো উপলব্ধ
নাম : পম্পা সামন্ত পিতার নাম: বাবুলাল সামন্ত বাড়ির নং : n0062 বয়স : 39 লিঙ্গ : মহিলা			নাম : ছবি বড়ুয়া স্বামীর নাম: শংকর বড়ুয়া বাড়ির নং : n0062 বয়স : 55 লিঙ্গ : মহিলা			নাম : দীপঙ্কর বড়ুয়া মায়ের নাম: ছবি বড়ুয়া বাড়ির নং : n0062 বয়স : 43 লিঙ্গ : পুরুষ		
739	TIQ1055029	ফটো উপলব্ধ	740	TIQ1054550	ফটো উপলব্ধ	741	MGS3017753	ফটো উপলব্ধ
নাম : শুভঙ্কর বড়ুয়া মায়ের নাম: ছবি বড়ুয়া বাড়ির নং : n0062 বয়স : 37 লিঙ্গ : পুরুষ			নাম : গায়ত্রী বড়ুয়া স্বামীর নাম: দীপঙ্কর বড়ুয়া বাড়ির নং : এন0062 বয়স : 41 লিঙ্গ : মহিলা			নাম : রুমা সামন্ত স্বামীর নাম: সমর সামন্ত বাড়ির নং : n0078 বয়স : 42 লিঙ্গ : মহিলা		
742	MGS1597699	ফটো উপলব্ধ	743	TIQ0929513	ফটো উপলব্ধ	744	MGS1597855	ফটো উপলব্ধ
নাম : সমর সামন্ত মায়ের নাম: সাবিত্রী সামন্ত বাড়ির নং : n0078 বয়স : 48 লিঙ্গ : পুরুষ			নাম : তিথি সামন্ত স্বামীর নাম: উত্তম সামন্ত বাড়ির নং : n0071 বয়স : 40 লিঙ্গ : মহিলা			নাম : উত্তম সামন্ত মায়ের নাম: বাসন্তী সামন্ত বাড়ির নং : n0071 বয়স : 45 লিঙ্গ : পুরুষ		
745	WB/19/089/342845	ফটো উপলব্ধ	746	WB/19/089/342674	ফটো উপলব্ধ	747	TIQ2342186	ফটো উপলব্ধ
নাম : বাসন্তী সামন্ত স্বামীর নাম: দুলালচন্দ্র সামন্ত বাড়ির নং : n0071 বয়স : 66 লিঙ্গ : মহিলা			নাম : বাবুলাল সামন্ত পিতার নাম: হরিপদ সামন্ত বাড়ির নং : n0062 বয়স : 58 লিঙ্গ : পুরুষ			নাম : রিয়াজা বড়ুয়া মন্ডল স্বামীর নাম: শুভঙ্কর বড়ুয়া বাড়ির নং : এন0000 বয়স : 26 লিঙ্গ : মহিলা		
748	TIQ2424539	ফটো উপলব্ধ	Q 749	TIQ2421519	ফটো উপলব্ধ	750	YUP1948066	ফটো উপলব্ধ
নাম : নেহা সামন্ত মায়ের নাম: পম্পা সামন্ত বাড়ির নং : এন0062 বয়স : 21 লিঙ্গ : মহিলা			নাম : কৌশিক সাহা পিতার নাম: শম্ভু সাহা বাড়ির নং : এন0275 বয়স : 21 লিঙ্গ : পুরুষ			নাম : শর্মিষ্ঠা সাহা পিতার নাম: শম্ভু সাহা বাড়ির নং : N0275 বয়স : 31 লিঙ্গ : মহিলা		

751 নাম : শম্ভু সাহা পিতার নাম: কালাচাঁদ সাহা বাড়ির নং : N0275 বয়স : 57 লিঙ্গ : পুরুষ	JSC2070704 ফটো উপলব্ধ	752 নাম : শুক্লা দাস স্বামীর নাম: বাসু দেব দাস বাড়ির নং : এন বয়স : 47 লিঙ্গ : মহিলা	TQR1895390 ফটো উপলব্ধ	753 নাম : টুয়াসা সাহা স্বামীর নাম: অনিল সাহা বাড়ির নং : n0218 বয়স : 36 লিঙ্গ : মহিলা	TIQ1709559 ফটো উপলব্ধ
754 নাম : সমান্তি সাহা স্বামীর নাম: সুনীল সাহা বাড়ির নং : n0112 বয়স : 47 লিঙ্গ : মহিলা	TIQ1165794 ফটো উপলব্ধ	Q 755 নাম : উমা সাহা স্বামীর নাম: শম্ভু সাহা বাড়ির নং : N0275 বয়স : 53 লিঙ্গ : মহিলা	TIQ2123586 ফটো উপলব্ধ	756 নাম : দেবপ্রসাদ সাহা পিতার নাম: ইন্দ্রভূষণ সাহা বাড়ির নং : n0074 বয়স : 69 লিঙ্গ : পুরুষ	TIQ2012599 ফটো উপলব্ধ
757 নাম : অভিজিৎ সাহা পিতার নাম: দেবপ্রসাদ সাহা বাড়ির নং : n0074 বয়স : 42 লিঙ্গ : পুরুষ	MGS2220051 ফটো উপলব্ধ	758 নাম : মনদিরা সাহা স্বামীর নাম: দেবপ্রসাদ সাহা বাড়ির নং : n0074 বয়স : 61 লিঙ্গ : মহিলা	TIQ2012607 ফটো উপলব্ধ	759 নাম : অন্তরা সাহা (দাস) স্বামীর নাম: অভিজিৎ সাহা বাড়ির নং : n0170 বয়স : 40 লিঙ্গ : মহিলা	MGS2573962 ফটো উপলব্ধ
760 নাম : আনোয়ার সাহাজী পিতার নাম: গুরুরালি সাহাজী বাড়ির নং : n0019 বয়স : 49 লিঙ্গ : পুরুষ	MGS1800176 ফটো উপলব্ধ	761 নাম : সরিফা বিবি স্বামীর নাম: রবিউল সাহাজী বাড়ির নং : n0128 বয়স : 36 লিঙ্গ : মহিলা	TIQ1907682 ফটো উপলব্ধ	762 নাম : সরিফ সাহাজী পিতার নাম: রসুল সাহাজী বাড়ির নং : n0146 বয়স : 36 লিঙ্গ : পুরুষ	TIQ0910299 ফটো উপলব্ধ
763 নাম : রিংকু সাহাজী স্বামীর নাম: ইশ্বর সাহানি বাড়ির নং : n0146 বয়স : 33 লিঙ্গ : মহিলা	TIQ1552272 ফটো উপলব্ধ	764 নাম : আইজুল সাহাজী পিতার নাম: আখের আলি সাহাজী বাড়ির নং : n0154 বয়স : 38 লিঙ্গ : পুরুষ	TIQ0537605 ফটো উপলব্ধ	765 নাম : ইয়াকুব সাহাজী পিতার নাম: আমীর আলি সাহাজী বাড়ির নং : n0121 বয়স : 75 লিঙ্গ : পুরুষ	TIQ2101400 ফটো উপলব্ধ
766 নাম : নিরুপা বিবি স্বামীর নাম: আইজুল সাহাজী বাড়ির নং : n0128 বয়স : 33 লিঙ্গ : মহিলা	TIQ1771146 ফটো উপলব্ধ	767 নাম : রুনালয়লা বিবি স্বামীর নাম: আইজুল সাহাজী বাড়ির নং : n0154 বয়স : 31 লিঙ্গ : মহিলা	TIQ1771237 ফটো উপলব্ধ	768 নাম : আককাচ আলী সাহাজী পিতার নাম: বিণ্ড বাড়ির নং : n0207 বয়স : 69 লিঙ্গ : মহিলা	TIQ1552546 ফটো উপলব্ধ
769 নাম : তনজা বিবি স্বামীর নাম: মুজিবর সাহাজী বাড়ির নং : n0019 বয়স : 48 লিঙ্গ : মহিলা	MGS2779577 ফটো উপলব্ধ	770 নাম : মুজিবর সাহাজী পিতার নাম: গুরুর আলি সাহাজী বাড়ির নং : n0019 বয়স : 48 লিঙ্গ : পুরুষ	MGS1800762 ফটো উপলব্ধ	771 নাম : সাহানারা বিবি স্বামীর নাম: ইয়াকুব সাহাজী বাড়ির নং : n0121 বয়স : 58 লিঙ্গ : মহিলা	TIQ1229723 ফটো উপলব্ধ
772 নাম : রিয়াজুল সাহাজী পিতার নাম: কুরবান সাহাজী বাড়ির নং : n0128 বয়স : 39 লিঙ্গ : পুরুষ	TIQ0536888 ফটো উপলব্ধ	773 নাম : আজাজুল সাহাজী পিতার নাম: কুরবান সাহাজী বাড়ির নং : n0128 বয়স : 37 লিঙ্গ : পুরুষ	MGS3017290 ফটো উপলব্ধ	774 নাম : সায়েরা বিবি স্বামীর নাম: আনোয়ার সাহাজী বাড়ির নং : n0019 বয়স : 39 লিঙ্গ : মহিলা	MGS3017324 ফটো উপলব্ধ
775 নাম : নাসিরউদ্দিন সাহাজী পিতার নাম: ইয়াকুব সাহাজী বাড়ির নং : n0121 বয়স : 36 লিঙ্গ : পুরুষ	TIQ1165505 ফটো উপলব্ধ	776 নাম : ইনজামুল সাহাজি পিতার নাম: মুজিবর সাহাজি বাড়ির নং : এন0019 বয়স : 23 লিঙ্গ : পুরুষ	TIQ2271864 ফটো উপলব্ধ	777 নাম : তাজমিরা বিবি স্বামীর নাম: আজাজুল সাহাজী বাড়ির নং : এন0128 বয়স : 28 লিঙ্গ : মহিলা	TIQ2272425 ফটো উপলব্ধ
778 নাম : সোহেল সাহাজী পিতার নাম: রবিউল সাহাজী বাড়ির নং : এন0128 বয়স : 21 লিঙ্গ : পুরুষ	TIQ2423317 ফটো উপলব্ধ	779 নাম : কুতুবুদ্দিন সাহাজী পিতার নাম: ইয়াকুব সাহাজি বাড়ির নং : এন0121 বয়স : 36 লিঙ্গ : পুরুষ	MGS3017530 ফটো উপলব্ধ	780 নাম : রবিউল সাহাজী পিতার নাম: কুরবান সাহাজী বাড়ির নং : n0128 বয়স : 45 লিঙ্গ : পুরুষ	TIQ2101327 ফটো উপলব্ধ



781 নাম : সীমা সাহানী স্বামীর নাম: সঞ্জীব সাহানী বাড়ির নং : এন0164 বয়স : 26 লিঙ্গ : মহিলা	TIQ2420628 ফটো উপলব্ধ	782 নাম : চন্দন সাহানী পিতার নাম: মহেন্দ্র সাহানী বাড়ির নং : এন বয়স : 40 লিঙ্গ : পুরুষ	XZP1638774 ফটো উপলব্ধ	783 নাম : রামলালতি সাহানী পিতার নাম: মদহন্দ্র সাহানী বাড়ির নং : n0164 বয়স : 75 লিঙ্গ : পুরুষ	XZP0526459 ফটো উপলব্ধ
784 নাম : রেখা সাহানী স্বামীর নাম: সঞ্জীব সাহানী বাড়ির নং : এন0164 বয়স : 30 লিঙ্গ : মহিলা	TIQ1943141 ফটো উপলব্ধ	785 নাম : রাজেন সাহানী পিতার নাম: তিলকী সাহানী বাড়ির নং : n0164 বয়স : 43 লিঙ্গ : পুরুষ	TIQ1552389 ফটো উপলব্ধ	786 নাম : সনু সাহানী পিতার নাম: রাজেন সাহানী বাড়ির নং : এন0164 বয়স : 28 লিঙ্গ : পুরুষ	TIQ1995315 ফটো উপলব্ধ
787 নাম : সঞ্জীব সাহানী পিতার নাম: রাজেন সাহানী বাড়ির নং : এন0164 বয়স : 30 লিঙ্গ : পুরুষ	TIQ1995323 ফটো উপলব্ধ	788 নাম : অঞ্জলী সাহাজি পিতার নাম: বিন্দু সাহাজি বাড়ির নং : N0164 বয়স : 25 লিঙ্গ : মহিলা	TIQ2143360 ফটো উপলব্ধ	789 নাম : সোনিয়া সাহানী পিতার নাম: রাজেন সাহানী বাড়ির নং : এন0164 বয়স : 24 লিঙ্গ : মহিলা	TIQ2123743 ফটো উপলব্ধ
790 নাম : হৈমন্তী সাহানী স্বামীর নাম: রাজেন সাহানী বাড়ির নং : n0164 বয়স : 30 লিঙ্গ : মহিলা	TIQ1552371 ফটো উপলব্ধ	791 নাম : সহদ্রী সাহানী স্বামীর নাম: জগনু সাহানী বাড়ির নং : n0164 বয়স : 49 লিঙ্গ : মহিলা	TIQ1054980 ফটো উপলব্ধ	792 নাম : বিন্দু সাহানী মায়ের নাম: রামল লাতি সাহানী বাড়ির নং : n0164 বয়স : 46 লিঙ্গ : পুরুষ	TIQ1428549 ফটো উপলব্ধ
793 নাম : ইশ্বর সাহানী পিতার নাম: অর্জুন সাহানী বাড়ির নং : n0164 বয়স : 30 লিঙ্গ : পুরুষ	TIQ1552280 ফটো উপলব্ধ	794 নাম : সিন্দু সাহানী পিতার নাম: মহেন্দ্র সাহানী বাড়ির নং : n0204 বয়স : 43 লিঙ্গ : পুরুষ	TIQ1552413 ফটো উপলব্ধ	795 নাম : সুমীর সাহানী মায়ের নাম: জগনু সাহানী বাড়ির নং : n0164 বয়স : 31 লিঙ্গ : পুরুষ	TIQ1428283 ফটো উপলব্ধ
796 নাম : লালমতী সাহানী স্বামীর নাম: বিন্দু সাহানী বাড়ির নং : n0164 বয়স : 30 লিঙ্গ : মহিলা	TIQ1552397 ফটো উপলব্ধ	797 নাম : শেফালী সিকদার স্বামীর নাম: সুকুমার সিকদার বাড়ির নং : n0173 বয়স : 53 লিঙ্গ : মহিলা	TIQ1165570 ফটো উপলব্ধ	798 নাম : পার্থ সিকদার পিতার নাম: সুকুমার সিকদার বাড়ির নং : n0174 বয়স : 37 লিঙ্গ : পুরুষ	TIQ1165596 ফটো উপলব্ধ
799 নাম : নন্দিনী সিকদার পিতার নাম: সুশান্ত সিকদার বাড়ির নং : N0148 বয়স : 24 লিঙ্গ : মহিলা	TIQ2143220 ফটো উপলব্ধ	800 নাম : শেফালী সিকদার স্বামীর নাম: হেমন শিকদার বাড়ির নং : n0012 বয়স : 57 লিঙ্গ : মহিলা	MGS2875581 ফটো উপলব্ধ	801 নাম : রাহুল সিকদার পিতার নাম: হেমন সিকদার বাড়ির নং : n0012 বয়স : 34 লিঙ্গ : পুরুষ	TIQ1165489 ফটো উপলব্ধ
802 নাম : সৌমিলি সিকদার পিতার নাম: সুশান্ত সিকদার বাড়ির নং : এন0148 বয়স : 22 লিঙ্গ : মহিলা	TIQ2342343 ফটো উপলব্ধ	803 নাম : সুনন্দা সিনহা পিতার নাম: সমর সিনহা বাড়ির নং : বয়স : 27 লিঙ্গ : মহিলা	TIQ1855840 ফটো উপলব্ধ	804 নাম : শেফালী সিকদার স্বামীর নাম: সমর সিনহা বাড়ির নং : n0170 বয়স : 48 লিঙ্গ : মহিলা	TIQ1048081 ফটো উপলব্ধ
805 নাম : টগর সোম স্বামীর নাম: দয়াল সোম বাড়ির নং : n0095 বয়স : 44 লিঙ্গ : মহিলা	MGS2220366 ফটো উপলব্ধ	806 নাম : শুভ সোম মায়ের নাম: টগর সোম বাড়ির নং : n0095 বয়স : 32 লিঙ্গ : পুরুষ	TIQ1428408 ফটো উপলব্ধ	807 নাম : দয়াল কুমার সোম পিতার নাম: হেরাধ সোম বাড়ির নং : এন0095 বয়স : 48 লিঙ্গ : পুরুষ	TIQ2375194 ফটো উপলব্ধ
808 নাম : গোপাল সাহা পিতার নাম: কেটু সাহা বাড়ির নং : এন001 বয়স : 56 লিঙ্গ : পুরুষ	TIQ2358034 ফটো উপলব্ধ	809 নাম : অন্তরা দাস গোলদার স্বামীর নাম: সন্দীপন গোলদার বাড়ির নং : এন001 বয়স : 38 লিঙ্গ : মহিলা	CDK3687530 ফটো উপলব্ধ	810 নাম : অনুপমা বৈরাগী হালদার স্বামীর নাম: প্রশান্ত হালদার বাড়ির নং : এন0107 বয়স : 26 লিঙ্গ : মহিলা	STB2105757 ফটো উপলব্ধ



811 নাম : গুড়িয়া হালদার স্বামীর নাম: সৌভিক হালদার বাড়ির নং : N9999 বয়স : 26 লিঙ্গ : মহিলা	TIQ2143238 ফটো উপলব্ধ	812 নাম : অপর্ণা হালদার স্বামীর নাম: দীপঙ্কর হালদার বাড়ির নং : n0001 বয়স : 41 লিঙ্গ : মহিলা	MGS2572444 ফটো উপলব্ধ	Q 813 নাম : জ্যোৎস্না গোলদার পিতার নাম: ক্ষীরেন্দ্র গোলদার বাড়ির নং : এন0001 বয়স : 46 লিঙ্গ : মহিলা	MGS2560878 ফটো উপলব্ধ
814 নাম : দীলিপ হালদার পিতার নাম: মহেন্দ্রনাথ হালদার বাড়ির নং : n0001 বয়স : 76 লিঙ্গ : পুরুষ	WB/19/089/342591 ফটো উপলব্ধ	815 নাম : রানি হালদার স্বামীর নাম: দীলিপ হালদার বাড়ির নং : n0001 বয়স : 69 লিঙ্গ : মহিলা	TIQ2012672 ফটো উপলব্ধ	816 নাম : অসীম হালদার পিতার নাম: অধীর হালদার বাড়ির নং : n0003 বয়স : 55 লিঙ্গ : পুরুষ	MGS1599075 ফটো উপলব্ধ
817 নাম : পঙ্কজ হালদার পিতার নাম: শান্তিরঞ্জন হালদার বাড়ির নং : n0107 বয়স : 57 লিঙ্গ : পুরুষ	MGS2875961 ফটো উপলব্ধ	818 নাম : সবিতা হালদার স্বামীর নাম: পঙ্কজ হালদার বাড়ির নং : n0107 বয়স : 50 লিঙ্গ : মহিলা	MGS2875979 ফটো উপলব্ধ	819 নাম : প্রশান্ত হালদার পিতার নাম: পঙ্কজ হালদার বাড়ির নং : n0107 বয়স : 34 লিঙ্গ : পুরুষ	TIQ1165471 ফটো উপলব্ধ
820 নাম : দীপঙ্কর হালদার পিতার নাম: দিলীপ হালদার বাড়ির নং : n0001 বয়স : 48 লিঙ্গ : পুরুষ	TIQ2012664 ফটো উপলব্ধ	821 নাম : সৌভিক হালদার পিতার নাম: অসিম হালদার বাড়ির নং : n0003 বয়স : 26 লিঙ্গ : পুরুষ	TIQ1920057 ফটো উপলব্ধ	Q 822 নাম : মালতী হালদার স্বামীর নাম: অসিম হালদার বাড়ির নং : বয়স : 46 লিঙ্গ : মহিলা	TIQ1428523 ফটো উপলব্ধ
823 নাম : আলমগীর হোসেন পিতার নাম: সেখ আবুল হোসেন বাড়ির নং : n0249 বয়স : 31 লিঙ্গ : পুরুষ	TIQ1471689 ফটো উপলব্ধ	824 নাম : সাবানা ইয়াসমিন মায়ের নাম: মর্জিনা বিবি বাড়ির নং : এন0045 বয়স : 23 লিঙ্গ : মহিলা	TIQ2562924 ফটো উপলব্ধ	825 নাম : আকাশদীপ বেরা পিতার নাম: প্রদ্যুত বেরা বাড়ির নং : এন0045 বয়স : 19 লিঙ্গ : পুরুষ	TIQ2565547 ফটো উপলব্ধ
826 নাম : দীপ্তনীল হালদার পিতার নাম: দীপঙ্কর হালদার বাড়ির নং : এন0001 বয়স : 19 লিঙ্গ : পুরুষ	TIQ2567980 ফটো উপলব্ধ	827 নাম : সুকন্যা বড়ুয়া পিতার নাম: লাটে সুকুমার বড়ুয়া বাড়ির নং : এন0061 বয়স : 19 লিঙ্গ : মহিলা	TIQ2569093 ফটো উপলব্ধ	828 নাম : শ্রীপর্ণা মালাকার পিতার নাম: কঙ্কন কুমার মালাকার বাড়ির নং : এন0005 বয়স : 19 লিঙ্গ : মহিলা	TIQ2575140 ফটো উপলব্ধ
829 নাম : দীপান্ত মন্ডল পিতার নাম: সুকান্ত মন্ডল বাড়ির নং : এন0015 বয়স : 19 লিঙ্গ : পুরুষ	TIQ2583920 ফটো উপলব্ধ	830 নাম : সংগীতা দত্ত পাল স্বামীর নাম: কোশিক পাল বাড়ির নং : বিজয়পুর বয়স : 34 লিঙ্গ : মহিলা	REO1279165 ফটো উপলব্ধ	831 নাম : লাবনী বিশ্বাস স্বামীর নাম: গোপেন্দ্র বিশ্বাস বাড়ির নং : বিজয়পুর বয়স : 30 লিঙ্গ : মহিলা	XHJ0919274 ফটো উপলব্ধ
832 নাম : সৌহার্দ্য রায় পিতার নাম: সুরত রায় বাড়ির নং : n0055 বয়স : 19 লিঙ্গ : পুরুষ	TIQ2588671 ফটো উপলব্ধ	833 নাম : কারিন্দ্রা সাহাজী পিতার নাম: কাসেম আলি সাহাজী বাড়ির নং : পূর্বাঞ্চল বয়স : 17 লিঙ্গ : পুরুষ	TIQ2588879 ফটো উপলব্ধ	834 নাম : আশিফ হোসেন গাজী পিতার নাম: জাকির হোসেন গাজী বাড়ির নং : এন0135 বয়স : 20 লিঙ্গ : পুরুষ	TIQ2589745 ফটো উপলব্ধ
835 নাম : মিনা খাতুন স্বামীর নাম: সরিফ সাহাজী বাড়ির নং : এন0059 বয়স : 19 লিঙ্গ : মহিলা	TIQ2590115 ফটো উপলব্ধ	836 নাম : মৌসুমী মাহাতো পিতার নাম: সুরেন্দ্র মাহাতো বাড়ির নং : হাউস নং এন101 পাট নং 102/17 বয়স : 24 লিঙ্গ : মহিলা	XZP2106466 ফটো উপলব্ধ	837 নাম : ঋষভ মন্ডল পিতার নাম: নব কুমার মন্ডল বাড়ির নং : এন0064 বয়স : 19 লিঙ্গ : পুরুষ	TIQ2595320 ফটো উপলব্ধ
838 নাম : কঞ্চ দাস পিতার নাম: অমল্য দাস বাড়ির নং : 00 বয়স : 00 লিঙ্গ : পুরুষ	RQL2551349 ফটো উপলব্ধ	839 নাম : তানিয়া পরভিন পিতার নাম: জিয়ারুল আলি বাড়ির নং : এন0014 বয়স : 24 লিঙ্গ : মহিলা	YCW2256071 ফটো উপলব্ধ	840 নাম : নমিতা রায় স্বামীর নাম: অনুপ রায় বাড়ির নং : পাট নং 102/170 হাউস নং এন00 বয়স : 54 লিঙ্গ : মহিলা	TIQ2602852 ফটো উপলব্ধ



841	TIQ2603306	ফটো উপলব্ধ	842	TIQ2603322	ফটো উপলব্ধ	843	TIQ2603777	ফটো উপলব্ধ
নাম : শুভম বোস পিতার নাম: অখিল কুমার বোস বাড়ির নং : এন0087 বয়স : 19 লিঙ্গ : পুরুষ			নাম : আফরোজ সাহাজী পিতার নাম: হজরত সাহাজী বাড়ির নং : এন ০১১৮ বয়স : 20 লিঙ্গ : পুরুষ			নাম : হাবিবুল্লা সাহাজী পিতার নাম: মোতিয়ার সাহাজী বাড়ির নং : এন0116 বয়স : 21 লিঙ্গ : পুরুষ		
844	TIQ2603835	ফটো উপলব্ধ	845	TIQ2603843	ফটো উপলব্ধ			
নাম : অনুপ রায় পিতার নাম: নরেন্দ্রনাথ রায় বাড়ির নং : পাট নং 102/170 হাউস নং এন00 বয়স : 60 লিঙ্গ : পুরুষ			নাম : অভয় রায় পিতার নাম: অনুপ রায় বাড়ির নং : পাট নং 102/170 হাউস নং এন00 বয়স : 34 লিঙ্গ : পুরুষ					





846	1	TIQ2615995	নাম : হাসিনা বিবি স্বামীর নাম: শৌকত আলি বাড়ির নং : এন001 বয়স : 77 লিঙ্গ : মহিলা	ফটো উপলব্ধ	847	1	TIQ2617595	নাম : চন্দনা রায় পিতার নাম: বিশ্বনাথ রায় বাড়ির নং : এন0109 বয়স : 50 লিঙ্গ : মহিলা	ফটো উপলব্ধ	848	1	TIQ2618163	নাম : মল্লিকা ভাস্কর স্বামীর নাম: অভয় সরকার বাড়ির নং : এন0003 বয়স : 18 লিঙ্গ : মহিলা	ফটো উপলব্ধ
849	1	TIQ2620391	নাম : সৌমিক সরকার পিতার নাম: সঞ্জীত সরকার বাড়ির নং : এন0058 বয়স : 18 লিঙ্গ : পুরুষ	ফটো উপলব্ধ	850	1	TIQ2620599	নাম : ঈশিতা সরকার পিতার নাম: স্বপন সরকার বাড়ির নং : এন0058 বয়স : 18 লিঙ্গ : মহিলা	ফটো উপলব্ধ	851	1	TIQ2623254	নাম : মিজানুর শাহাজী পিতার নাম: নূরহবী শাহাজী বাড়ির নং : বিজয়পুর বয়স : 19 লিঙ্গ : পুরুষ	ফটো উপলব্ধ

নির্বাচক সংখ্যার সারসংক্ষেপ :

A) নির্বাচকের সংখ্যা :

	নির্বাচক তালিকার প্রকৃতি	নির্বাচক তালিকার পরিচিতি :	নির্বাচকের সংখ্যা :				
			পুরুষ	মহিলা	তৃতীয় লিঙ্গ	মোট	
I	মূল তালিকা	মূল তালিকা	বিশেষ নিবিড় সংশোধন ২০২৬ এর চূড়ান্ত ভোটার তালিকার সহিত 09-04-2026 তারিখ অবধি সংশোধিত নির্বাচক তালিকা	432	413	0	845
II	1- সংযোজন তালিকা	সংযোজনী 1	বিশেষ সংক্ষিপ্ত সংশোধন 2026	0	0	0	0
		সংযোজনী 2	ধারাবাহিক সংশোধন 2026	2	4	0	6
		মোট		2	4	0	6
III	2- বিয়োজন তালিকা	সংযোজনী 1	বিশেষ সংক্ষিপ্ত সংশোধন 2026	10	11	0	21
		সংযোজনী 2	ধারাবাহিক সংশোধন 2026	0	0	0	0
		মোট		10	11	0	21
IV	'লিঙ্গ ক্ষেত্রের' পরিবর্তনের কারণে পার্থক্য			0	0	0	0
V	বিচারপ্রক্রিয়ার অধীনস্থ			0	0	0	0
VI	বিচার বিভাগীয় আধিকারিক কর্তৃক বিচারপূর্বক নিষ্পত্তির পর বিয়োজিত			25	31	0	56
নির্বাচকের মোট সংখ্যা (I+II-III+IV-V-VI)				399	375	0	774

B) ক্রটি সংশোধনের সংখ্যা :

নির্বাচক তালিকার প্রকৃতি	নির্বাচক তালিকার পরিচিতি :	ক্রটি সংশোধনের সংখ্যা :
সংযোজনী 1	বিশেষ সংক্ষিপ্ত সংশোধন 2026	0
সংযোজনী 2	ধারাবাহিক সংশোধন 2026	0
	মোট	0

নির্বাচক নিবন্ধন আধিকারিকের স্বাক্ষর

E-মৃত, S-স্থানান্তরিত, R-একাধিকবার অন্তর্ভুক্ত, M-নিখোঁজ, Q-যোগ্য নহে