



## নির্বাচক তালিকা 2026 S25 পশ্চিমবঙ্গ

বিধানসভা নির্বাচনক্ষেত্রের নং, নাম ও সংরক্ষণের স্থিতি : 102 - আমডাঙ্গা (সাধারণ)		অংশ নং : 85																			
বিধানসভা নির্বাচনক্ষেত্রটি যে লোকসভা নির্বাচনক্ষেত্রের / ক্ষেত্রসমূহের অন্তর্ভুক্ত তার নং, নাম ও সংরক্ষণ স্থিতি : 15 - ব্যারাকপুর (সাধারণ)																					
1. সংশোধনের পূর্ণ বিবরণ																					
সংশোধনের বৎসর :	2026	নির্বাচক তালিকার পরিচিতি :																			
ভিত্তি তারিখ :	01-01-2026	বিশেষ নিবিড় সংশোধন ২০২৬ এর চূড়ান্ত ভোটার তালিকার সহিত 09-04-2026 তারিখ অবধি সংশোধিত নির্বাচক তালিকা																			
সংশোধনের প্রকৃতি :	ধারাবাহিক সংশোধন 2026																				
প্রকাশনার তারিখ :	09-04-2026																				
2. অংশ ও নির্বাচনী এলাকার পূর্ণ বিবরণ :																					
অংশের ভাগ নং ও নাম :																					
1-পশ্চিমপাড়া	<table style="width: 100%; border-collapse: collapse;"> <tr> <td style="width: 50%;">প্রধান শহর/গ্রাম</td> <td>: রাহানা</td> </tr> <tr> <td>ওয়ার্ড</td> <td>:</td> </tr> <tr> <td>থানা</td> <td>: আমডাঙ্গা</td> </tr> <tr> <td>গ্রাম পঞ্চগয়েত</td> <td>: আমডাঙ্গা</td> </tr> <tr> <td>ব্লক</td> <td>: আমডাঙ্গা</td> </tr> <tr> <td>মহকুমা</td> <td>: বারাসাত(সদর)</td> </tr> <tr> <td>জেলা</td> <td>: উত্তর 24 পরগণা</td> </tr> <tr> <td>পিন</td> <td>: 743221</td> </tr> </table>					প্রধান শহর/গ্রাম	: রাহানা	ওয়ার্ড	:	থানা	: আমডাঙ্গা	গ্রাম পঞ্চগয়েত	: আমডাঙ্গা	ব্লক	: আমডাঙ্গা	মহকুমা	: বারাসাত(সদর)	জেলা	: উত্তর 24 পরগণা	পিন	: 743221
প্রধান শহর/গ্রাম						: রাহানা															
ওয়ার্ড						:															
থানা						: আমডাঙ্গা															
গ্রাম পঞ্চগয়েত						: আমডাঙ্গা															
ব্লক						: আমডাঙ্গা															
মহকুমা	: বারাসাত(সদর)																				
জেলা	: উত্তর 24 পরগণা																				
পিন	: 743221																				
2-																					
3. ভোট গ্রহন কেন্দ্রের পূর্ণ বিবরণ :																					
ভোট গ্রহন কেন্দ্রের নং, নাম :		ভোট গ্রহন কেন্দ্রের শ্রেণী :		গ্রামীণ																	
85 - রাহানা এফ. পি. স্কুল		এই অংশে সহায়ক ভোটগ্রহন কেন্দ্রের সংখ্যা		0																	
ভোট গ্রহন কেন্দ্রের ঠিকানা :		:																			
রাহানা এফ. পি. স্কুল, -রুম-২, রাহানা																					
4. নির্বাচকের সংখ্যা :																					
প্রথম ক্রমিক নং	শেষ ক্রমিক নং	মোট সংখ্যা																			
		পুরুষ	মহিলা	তৃতীয় লিঙ্গ	মোট																
1	652	325	313	0	638																

নির্বাচক নিবন্ধন আধিকারিকের স্বাক্ষর

Nazri Naksha

Google Map View

**KEY MAP**



- a. Land Marks
- b. Road Names
- c. Traffic Flow

**P.S**  
Polling Station

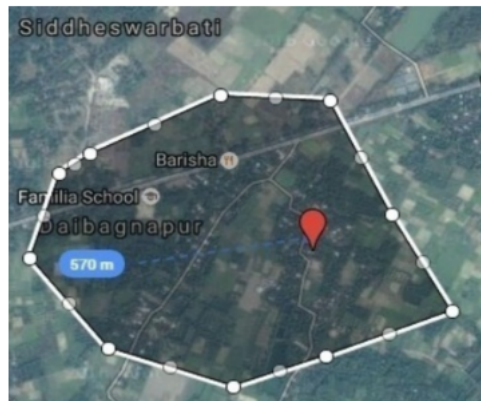

Polling Station Building Front View

Polling Station Front View

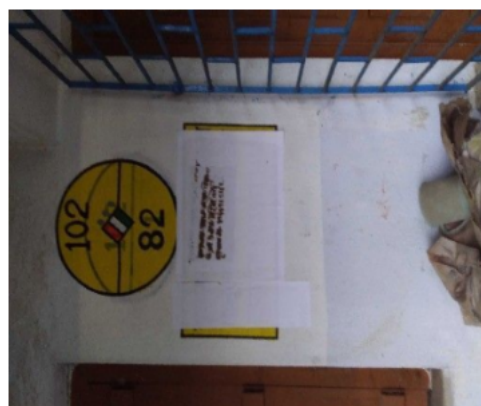

Cad View

Key MAP View

CAD View

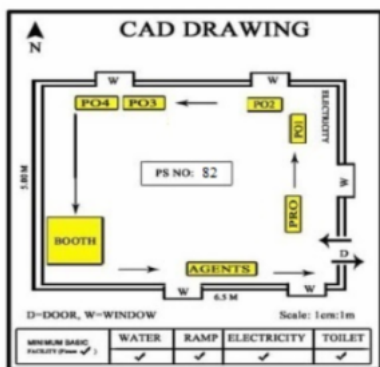

**KEY MAP**



- a. Land Marks
- b. Road Names
- c. Traffic Flow

**P.S**  
Polling Station

1 নাম : মসিয়ার রহমান পিতার নাম: রবিউল হক মন্ডল বাড়ির নং : n0090 বয়স : 32 লিঙ্গ : পুরুষ	TIQ1395755 ফটো উপলব্ধ	2 নাম : জয়নাব বিবি স্বামীর নাম: রউফ বাড়ির নং : n0104 বয়স : 66 লিঙ্গ : মহিলা	WB/19/089/180189 ফটো উপলব্ধ	3 নাম : আকবাসউদ্দিন শেখ মায়ের নাম: জয়নার বিবি বাড়ির নং : n0104 বয়স : 33 লিঙ্গ : পুরুষ	TIQ1269117 ফটো উপলব্ধ
4 নাম : জোবেদা বিবি স্বামীর নাম: সেখ ইকবাল বাড়ির নং : n0119 বয়স : 67 লিঙ্গ : মহিলা	TIQ1007558 ফটো উপলব্ধ	5 নাম : সেখ আসরাপ মায়ের নাম: জোবেদা বিবি বাড়ির নং : n0119 বয়স : 35 লিঙ্গ : পুরুষ	TIQ1268747 ফটো উপলব্ধ	6 নাম : সেখ এসরাইল মায়ের নাম: জোবেদা বিবি বাড়ির নং : n0120 বয়স : 47 লিঙ্গ : পুরুষ	TIQ1007756 ফটো উপলব্ধ
7 নাম : আরজিনা বিবি স্বামীর নাম: সেখ ইসরাইল বাড়ির নং : n0120 বয়স : 35 লিঙ্গ : মহিলা	TIQ1141670 ফটো উপলব্ধ	8 নাম : নাজমিরা বিবি স্বামীর নাম: বাপি বাড়ির নং : n0131 বয়স : 35 লিঙ্গ : মহিলা	TIQ1516616 ফটো উপলব্ধ	9 নাম : সেখ আসাদুল পিতার নাম: সেখ কামালউদ্দিন বাড়ির নং : n0074 বয়স : 34 লিঙ্গ : পুরুষ	TIQ1007665 ফটো উপলব্ধ
10 নাম : সালেহা বিবি স্বামীর নাম: মহঃ এব্রাহিম মন্ডল বাড়ির নং : n0081 বয়স : 70 লিঙ্গ : মহিলা	WB/19/089/180362 ফটো উপলব্ধ	11 নাম : মোঃ সরিফুল ইসলাম পিতার নাম: ইব্রাহিম মণ্ডল বাড়ির নং : n0081 বয়স : 45 লিঙ্গ : পুরুষ	TIQ2340859 ফটো উপলব্ধ	12 নাম : মোঃ নাসির উদ্দীন মোল্লা পিতার নাম: মহিউদ্দিন মোল্লা বাড়ির নং : n0081 বয়স : 49 লিঙ্গ : পুরুষ	WB/19/089/180602 ফটো উপলব্ধ
13 নাম : নাসিমা বিবি স্বামীর নাম: এমদাদুল ইসলাম বাড়ির নং : n0081 বয়স : 42 লিঙ্গ : মহিলা	MGS2855260 ফটো উপলব্ধ	14 নাম : মামিয়াজ বিবি স্বামীর নাম: নাসিরউদ্দিন মোল্লা বাড়ির নং : n0081 বয়স : 35 লিঙ্গ : মহিলা	TIQ1141175 ফটো উপলব্ধ	15 নাম : জাহেদা বিবি পিতার নাম: আমজেদ আলি বাড়ির নং : n0004 বয়স : 50 লিঙ্গ : মহিলা	MGS2510972 ফটো উপলব্ধ
16 নাম : গোলাম মোর্জজা মোঃ খায়রুল বাসার পিতার নাম: নুরুল নাহার বাড়ির নং : n0007 বয়স : 44 লিঙ্গ : পুরুষ	MGS2248615 ফটো উপলব্ধ	17 নাম : মোঃ সাহিফুল্লা পিতার নাম: মোঃ শহিদুল্লা বাড়ির নং : n0008 বয়স : 35 লিঙ্গ : পুরুষ	TIQ1269083 ফটো উপলব্ধ	18 নাম : আজমেল হক পিতার নাম: মোঃ মোজাম্মেল হক বাড়ির নং : n0009 বয়স : 35 লিঙ্গ : পুরুষ	TIQ1007640 ফটো উপলব্ধ
19 নাম : আস্তাকিন হক পিতার নাম: তজামোল হক বাড়ির নং : n0010 বয়স : 35 লিঙ্গ : পুরুষ	TIQ1141019 ফটো উপলব্ধ	20 নাম : মোঃ এজারুল হক পিতার নাম: আব্দুল হক বাড়ির নং : n0011 বয়স : 43 লিঙ্গ : পুরুষ	MGS2161750 ফটো উপলব্ধ	21 নাম : জহুরুল হক পিতার নাম: আব্দুল হক বাড়ির নং : n0011 বয়স : 41 লিঙ্গ : পুরুষ	MGS2161768 ফটো উপলব্ধ
22 নাম : মাসুমা বিবি স্বামীর নাম: মোঃ হাবিবুল্লা বাড়ির নং : n0012 বয়স : 61 লিঙ্গ : মহিলা	WB/19/089/180529 ফটো উপলব্ধ	23 নাম : ফারুক উদ্দিন পিতার নাম: মোঃ বাকিবিল্লাহ বাড়ির নং : n0012 বয়স : 35 লিঙ্গ : পুরুষ	TIQ0886697 ফটো উপলব্ধ	24 নাম : মোঃ সাদাম হোসেন পিতার নাম: মোঃ হাবিবুল্লা বাড়ির নং : n0012 বয়স : 34 লিঙ্গ : পুরুষ	TIQ1141621 ফটো উপলব্ধ
25 নাম : হাসেরা বিবি স্বামীর নাম: করিম বাড়ির নং : n0014 বয়স : 76 লিঙ্গ : মহিলা	WB/19/089/180550 ফটো উপলব্ধ	26 নাম : তসলিমা বেগম স্বামীর নাম: আব্দুর রব বাড়ির নং : n0014 বয়স : 61 লিঙ্গ : মহিলা	WB/19/089/180394 ফটো উপলব্ধ	27 নাম : ওয়াসিম ফিরোজ পিতার নাম: আব্দুর রব বাড়ির নং : n0014 বয়স : 39 লিঙ্গ : পুরুষ	MGS2758852 ফটো উপলব্ধ
28 নাম : কাষ্টীক তরফদার পিতার নাম: নিমাই তরফদার বাড়ির নং : n0034 বয়স : 40 লিঙ্গ : পুরুষ	MGS2758969 ফটো উপলব্ধ	29 নাম : সুদিন বাছার পিতার নাম: পঞ্চ বাছার বাড়ির নং : n0034 বয়স : 59 লিঙ্গ : পুরুষ	WB/19/089/180528 ফটো উপলব্ধ	30 নাম : পম্পা বাছার স্বামীর নাম: সুদিন বাছার বাড়ির নং : n0034 বয়স : 32 লিঙ্গ : মহিলা	TIQ1269018 ফটো উপলব্ধ

31	TIQ0886671	ফটো উপলব্ধ	32	TIQ1838333	ফটো উপলব্ধ	33	TIQ1516624	ফটো উপলব্ধ
নাম : জয়ন্তী তরফদার স্বামীর নাম: কার্তিক তরফদার বাড়ির নং : n0034 বয়স : 37 লিঙ্গ : মহিলা			নাম : আবুল আহাব পিতার নাম: আকাস আলী বাড়ির নং : n0020 বয়স : 27 লিঙ্গ : পুরুষ			নাম : বাপিল পিতার নাম: রাহিম মন্ডল বাড়ির নং : n0032 বয়স : 40 লিঙ্গ : পুরুষ		
34	MGS2758878	ফটো উপলব্ধ	35	TIQ1141001	ফটো উপলব্ধ	36	TIQ1268754	ফটো উপলব্ধ
নাম : মহঃ সাইফুল ইসলাম পিতার নাম: সেখ মতিয়ার রহমান বাড়ির নং : n0085 বয়স : 38 লিঙ্গ : পুরুষ			নাম : রোজিনা বিবি স্বামীর নাম: গোলাম মোর্তজা মোঃ খায়রুল বাসার বাড়ির নং : n0007 বয়স : 35 লিঙ্গ : মহিলা			নাম : শেখ জাহাঙ্গীর পিতার নাম: শেখ কামাল উদ্দিন বাড়ির নং : n0074 বয়স : 33 লিঙ্গ : পুরুষ		
37	MGS2511103	ফটো উপলব্ধ	38	TIQ2065357	ফটো উপলব্ধ	39	MGS3093937	ফটো উপলব্ধ
নাম : সফিকুল হক পিতার নাম: সামসুল হক বাড়ির নং : n0069 বয়স : 44 লিঙ্গ : পুরুষ			নাম : মোঃ বাকিবিল্লাহ পিতার নাম: মোঃ হামিদুল্লা বাড়ির নং : n0012 বয়স : 59 লিঙ্গ : পুরুষ			নাম : মহ মোস্তাকিম হক পিতার নাম: মোজমোল হক হক বাড়ির নং : n0009 বয়স : 35 লিঙ্গ : পুরুষ		
40	TIQ0886440	ফটো উপলব্ধ	41	MGS2758811	ফটো উপলব্ধ	42	TIQ2064939	ফটো উপলব্ধ
নাম : আবু হোসেন পিতার নাম: ফকির রহমত মন্ডল বাড়ির নং : n0071 বয়স : 40 লিঙ্গ : পুরুষ			নাম : আনোয়ার বিবি স্বামীর নাম: রবিউল হক বাড়ির নং : n0005 বয়স : 40 লিঙ্গ : মহিলা			নাম : পিয়ারা বিবি স্বামীর নাম: আব্দুল হাফিজ বাড়ির নং : n0016 বয়স : 51 লিঙ্গ : মহিলা		
43	TIQ2065076	ফটো উপলব্ধ	44	TIQ2064905	ফটো উপলব্ধ	45	TIQ2065092	ফটো উপলব্ধ
নাম : আবদুল কালাম পিতার নাম: ফকির আলী মন্ডল বাড়ির নং : n0071 বয়স : 56 লিঙ্গ : পুরুষ			নাম : আব্দুল হক পিতার নাম: ইদ্রিশ আলি বাড়ির নং : n0011 বয়স : 75 লিঙ্গ : পুরুষ			নাম : মোঃ রফিকুল হক পিতার নাম: মোঃ সামসুল হক বাড়ির নং : n0069 বয়স : 49 লিঙ্গ : পুরুষ		
46	MGS2758951	ফটো উপলব্ধ	47	TIQ2065001	ফটো উপলব্ধ	48	TIQ2064814	ফটো উপলব্ধ
নাম : হাফিজা বিবি স্বামীর নাম: হাফিজুল মোল্লা বাড়ির নং : n0003 বয়স : 40 লিঙ্গ : মহিলা			নাম : মন্জুরা বিবি স্বামীর নাম: মোহম্মদ মোজমোল হক বাড়ির নং : n0009 বয়স : 56 লিঙ্গ : মহিলা			নাম : মমতাজ বিবি স্বামীর নাম: রবিউল হক মন্ডল বাড়ির নং : n0090 বয়স : 54 লিঙ্গ : মহিলা		
49	TIQ2065068	ফটো উপলব্ধ	50	MGS1648880	ফটো উপলব্ধ	51	TIQ0886705	ফটো উপলব্ধ
নাম : রহিমা বিবি স্বামীর নাম: নাজিমুল হক বাড়ির নং : n0125 বয়স : 66 লিঙ্গ : মহিলা			নাম : আজমিরা বিবি স্বামীর নাম: আক্বাছ আলি বাড়ির নং : n0020 বয়স : 51 লিঙ্গ : মহিলা			নাম : জাহানারা বিবি স্বামীর নাম: মোঃ রফিকুল হক বাড়ির নং : n0069 বয়স : 42 লিঙ্গ : মহিলা		
52	TIQ2064863	ফটো উপলব্ধ	53	MGS2510964	ফটো উপলব্ধ	54	TIQ0886713	ফটো উপলব্ধ
নাম : এমদাদুল ইসলাম পিতার নাম: ইব্রাহিম বাড়ির নং : n0081 বয়স : 53 লিঙ্গ : পুরুষ			নাম : মোঃ আলি উল্লাহ পিতার নাম: আব্দুল মোতালেব বাড়ির নং : n0021 বয়স : 63 লিঙ্গ : পুরুষ			নাম : মোঃ আব্দুল্লা পিতার নাম: মোঃ সহিদুল্লা বাড়ির নং : n0008 বয়স : 40 লিঙ্গ : পুরুষ		
55	TIQ2065126	ফটো উপলব্ধ	56	TIQ2064889	ফটো উপলব্ধ	57	TIQ1652593	ফটো উপলব্ধ
নাম : তোজামোল হক পিতার নাম: ইদ্রিস আলি বাড়ির নং : n0010 বয়স : 56 লিঙ্গ : পুরুষ			নাম : তাহামিনা বেগম স্বামীর নাম: নাসিরউদ্দিন বিশ্বাস বাড়ির নং : n0091 বয়স : 62 লিঙ্গ : মহিলা			নাম : সেখ নাসির উদ্দিন পিতার নাম: সেখ আব্দুল রউফ বাড়ির নং : n0104 বয়স : 35 লিঙ্গ : পুরুষ		
58	TIQ1747070	ফটো উপলব্ধ	59	TIQ0886838	ফটো উপলব্ধ	60	TIQ2065407	ফটো উপলব্ধ
নাম : মোঃ গিয়াসুদ্দিন পিতার নাম: মোঃ বাকিবিল্লাহ বাড়ির নং : n0012 বয়স : 30 লিঙ্গ : পুরুষ			নাম : কাশমিরা বিবি স্বামীর নাম: মোঃ হায়দার আলি বাড়ির নং : n0015 বয়স : 37 লিঙ্গ : মহিলা			নাম : হাসিনা বিবি স্বামীর নাম: মোঃ সহিদুল্লা বাড়ির নং : n0008 বয়স : 68 লিঙ্গ : মহিলা		

61 নাম : হাফিজা বিবি স্বামীর নাম : আবু হোসেন বাড়ির নং : n0071 বয়স : 33 লিঙ্গ : মহিলা	TIQ1516418 ফটো উপলব্ধ	62 নাম : শেখ কামালউদ্দিন পিতার নাম : লিহাজ্জদিন বাড়ির নং : n0074 বয়স : 55 লিঙ্গ : পুরুষ	WB/19/089/180118 ফটো উপলব্ধ	63 নাম : শেখ খাসবুল মায়ের নাম : রাইমা বেগম বাড়ির নং : n0075 বয়স : 30 লিঙ্গ : পুরুষ	TIQ1746932 ফটো উপলব্ধ
64 নাম : পারুলী বিবি স্বামীর নাম : সেখ রফিকুল বাড়ির নং : n0130 বয়স : 33 লিঙ্গ : মহিলা	TIQ1268556 ফটো উপলব্ধ	65 নাম : নাজমুন নাহার বিবি স্বামীর নাম : মোঃ আবদুল্লা বাড়ির নং : n0143 বয়স : 35 লিঙ্গ : মহিলা	TIQ1253988 ফটো উপলব্ধ	66 নাম : সফিকুল ইসলাম মায়ের নাম : রাইমা বেগম বাড়ির নং : n0075 বয়স : 35 লিঙ্গ : পুরুষ	TIQ1746965 ফটো উপলব্ধ
67 নাম : মারুক উদ্দিন পিতার নাম : আজিবাবর বাড়ির নং : n0015 বয়স : 30 লিঙ্গ : পুরুষ	TIQ1747104 ফটো উপলব্ধ	68 নাম : হাসিনা বিবি স্বামীর নাম : জহুরুল হক বাড়ির নং : n0141 বয়স : 41 লিঙ্গ : মহিলা	MGS2511442 ফটো উপলব্ধ	69 নাম : সালেহা বিবি স্বামীর নাম : মোঃ শরিফুল ইসলাম বাড়ির নং : n0016 বয়স : 51 লিঙ্গ : মহিলা	TIQ1747088 ফটো উপলব্ধ
70 নাম : মোমেনা বিবি স্বামীর নাম : আব্বাস উদ্দিন সেখ বাড়ির নং : n0104 বয়স : 34 লিঙ্গ : মহিলা	TIQ1747062 ফটো উপলব্ধ	71 নাম : মমতাজ বিবি স্বামীর নাম : সেখ নাসির উদ্দিন বাড়ির নং : n0104 বয়স : 35 লিঙ্গ : মহিলা	TIQ1747021 ফটো উপলব্ধ	72 নাম : রুবিনা পারভিন পিতার নাম : আক্বাস আলি বাড়ির নং : n0020 বয়স : 29 লিঙ্গ : মহিলা	TIQ1747013 ফটো উপলব্ধ
73 নাম : রুকসানা বিবি স্বামীর নাম : নাসির আলি বাড়ির নং : n0015 বয়স : 36 লিঙ্গ : মহিলা	TIQ1395664 ফটো উপলব্ধ	74 নাম : নারগিস পারভিন পিতার নাম : শেখ আব্দুল হাই বাড়ির নং : n0147 বয়স : 33 লিঙ্গ : মহিলা	YCW1523232 ফটো উপলব্ধ	75 নাম : আব্দুল হালিম পিতার নাম : আবুল কালাম বাড়ির নং : n0071 বয়স : 31 লিঙ্গ : পুরুষ	TIQ1516400 ফটো উপলব্ধ
76 নাম : আব্দুল আলিম পিতার নাম : আবুল কালাম বাড়ির নং : n0071 বয়স : 32 লিঙ্গ : পুরুষ	TIQ1516392 ফটো উপলব্ধ	77 নাম : আলেমা বিবি স্বামীর নাম : আব্দুল আলিম বাড়ির নং : n0071 বয়স : 33 লিঙ্গ : মহিলা	TIQ1268788 ফটো উপলব্ধ	78 নাম : রেহেনা বিবি স্বামীর নাম : কালাম বাড়ির নং : n0071 বয়স : 51 লিঙ্গ : মহিলা	WB/19/089/180500 ফটো উপলব্ধ
79 নাম : রসিদা বিবি স্বামীর নাম : নুরুল ইসলাম বাড়ির নং : n0021 বয়স : 59 লিঙ্গ : মহিলা	WB/19/089/180327 ফটো উপলব্ধ	80 নাম : পারভীন আক্তার স্বামীর নাম : মোঃ আকবর আলী বাড়ির নং : n0020 বয়স : 44 লিঙ্গ : মহিলা	MGS3093911 ফটো উপলব্ধ	81 নাম : মোঃ আজিম পিতার নাম : নুরুল ইসলাম বাড়ির নং : n0019 বয়স : 34 লিঙ্গ : পুরুষ	TIQ1141068 ফটো উপলব্ধ
82 নাম : নুরুল ইসলাম স্বামীর নাম : ইউনুস বাড়ির নং : n0019 বয়স : 67 লিঙ্গ : মহিলা	WB/19/089/180007 ফটো উপলব্ধ	83 নাম : ফতেমা বিবি স্বামীর নাম : মোঃ ইসমাইল বাড়ির নং : n0018 বয়স : 86 লিঙ্গ : মহিলা	WB/19/089/180659 ফটো উপলব্ধ	84 নাম : মোঃ শরিফুল ইসলাম পিতার নাম : আব্দুল ওহাব বাড়ির নং : n0016 বয়স : 49 লিঙ্গ : পুরুষ	WB/19/089/180568 ফটো উপলব্ধ
85 নাম : আব্দুল হাফিজ পিতার নাম : আব্দুল ওহাব বাড়ির নং : n0016 বয়স : 56 লিঙ্গ : পুরুষ	WB/19/089/180690 ফটো উপলব্ধ	86 নাম : সোওলাতন নেছা বিবি স্বামীর নাম : আব্দুল ওহাব বাড়ির নং : n0016 বয়স : 76 লিঙ্গ : মহিলা	MGS1808245 ফটো উপলব্ধ	87 নাম : জেসমিনারা বিবি স্বামীর নাম : মোঃ ছাবির আলী মন্ডল বাড়ির নং : n0015 বয়স : 33 লিঙ্গ : মহিলা	TIQ1141639 ফটো উপলব্ধ
88 নাম : মোঃ হায়দার আলী পিতার নাম : হারুণ অল রশিদ বাড়ির নং : n0015 বয়স : 42 লিঙ্গ : পুরুষ	MGS2161701 ফটো উপলব্ধ	89 নাম : ফরিদাবিবি স্বামীর নাম : আজিবর বাড়ির নং : n0015 বয়স : 61 লিঙ্গ : মহিলা	MGS1648872 ফটো উপলব্ধ	90 নাম : হাবিবা বিবি স্বামীর নাম : মোঃ হারুণ অল রশিদ বাড়ির নং : n0015 বয়স : 61 লিঙ্গ : মহিলা	WB/19/089/180385 ফটো উপলব্ধ



91 নাম : মোঃ হারুন অল রসিদ পিতার নাম: ইউসুফ বাড়ির নং : n0015 বয়স : 67 লিঙ্গ : পুরুষ ফটো উপলব্ধ	WB/19/089/180188	92 নাম : মোঃ আজিবর পিতার নাম: বাড মোড়ল বাড়ির নং : n0015 বয়স : 68 লিঙ্গ : পুরুষ ফটো উপলব্ধ	WB/19/089/180880	93 নাম : হাসান জাহাঙ্গীর পিতার নাম: আব্দুর রব বাড়ির নং : n0014 বয়স : 34 লিঙ্গ : পুরুষ ফটো উপলব্ধ	TIQ1141647
94 নাম : সেলিমা বিবি স্বামীর নাম: ওয়াসিম ফিরোজ বাড়ির নং : n0014 বয়স : 37 লিঙ্গ : মহিলা ফটো উপলব্ধ	TIQ1141035	95 নাম : মোঃ আরিফুল ইসলাম পিতার নাম: সেখ মতিয়ার রহমান বাড়ির নং : n0085 বয়স : 38 লিঙ্গ : পুরুষ ফটো উপলব্ধ	MGS2759009	96 নাম : সাবেকুন নাহার স্বামীর নাম: মতিয়ার বাড়ির নং : n0085 বয়স : 69 লিঙ্গ : মহিলা ফটো উপলব্ধ	TIQ1345958
97 নাম : মতিয়ার রহমান পিতার নাম: মোকাইল বাড়ির নং : n0085 বয়স : 69 লিঙ্গ : পুরুষ ফটো উপলব্ধ	WB/19/089/180745	98 নাম : আসুরা বিবি স্বামীর নাম: এব্রাহিম বাড়ির নং : n0081 বয়স : 76 লিঙ্গ : মহিলা ফটো উপলব্ধ	WB/19/089/180324	99 নাম : সেখ আজিম পিতার নাম: সেখ সেলিম বাড়ির নং : n0079 বয়স : 38 লিঙ্গ : পুরুষ ফটো উপলব্ধ	TIQ0886739
100 নাম : রাইমা বেগম স্বামীর নাম: জামালউদ্দিন বাড়ির নং : n0075 বয়স : 54 লিঙ্গ : মহিলা ফটো উপলব্ধ	WB/19/089/180303	101 নাম : শেখ সরিফুল ইসলাম পিতার নাম: শেখ জামালউদ্দিন বাড়ির নং : n0075 বয়স : 39 লিঙ্গ : পুরুষ ফটো উপলব্ধ	MGS3093945	102 নাম : শেখ শহীদুল পিতার নাম: শেখ কামাল উদ্দিন বাড়ির নং : n0074 বয়স : 29 লিঙ্গ : পুরুষ ফটো উপলব্ধ	TIQ1652585
103 নাম : নুরুল নাহার স্বামীর নাম: মোঃ মোকামমেল্লুল হক বাড়ির নং : n0105 বয়স : 62 লিঙ্গ : মহিলা ফটো উপলব্ধ	TIQ2065258	104 নাম : সেলিমা বিবি স্বামীর নাম: মোঃ সরিফুল ইসলাম বাড়ির নং : n0081 বয়স : 41 লিঙ্গ : মহিলা ফটো উপলব্ধ	MGS285252	105 নাম : রিজিয়া বিবি স্বামীর নাম: মোঃ বাকিবিল্লাহ বাড়ির নং : n0012 বয়স : 53 লিঙ্গ : মহিলা ফটো উপলব্ধ	TIQ2065324
106 নাম : আক্বাহ আলি পিতার নাম: ইউনুস আলি বাড়ির নং : n0020 বয়স : 57 লিঙ্গ : পুরুষ ফটো উপলব্ধ	TIQ2065399	107 নাম : মোঃ হাবিবুল্লা পিতার নাম: মোঃ হামিদুল্লা বাড়ির নং : n0012 বয়স : 60 লিঙ্গ : পুরুষ ফটো উপলব্ধ	TIQ2065290	108 নাম : জোবেদা বিবি স্বামীর নাম: আব্দুল হক বাড়ির নং : n0011 বয়স : 67 লিঙ্গ : মহিলা ফটো উপলব্ধ	TIQ2064921
109 নাম : মহঃ জুবের মন্ডল পিতার নাম: মোঃ আলি উল্লাহ বাড়ির নং : 0021 বয়স : 25 লিঙ্গ : পুরুষ ফটো উপলব্ধ	TIQ2086783	110 নাম : মোসাঃ সাবিনা খাতুন পিতার নাম: আক্বাহ আলি বাড়ির নং : N1000 বয়স : 25 লিঙ্গ : মহিলা ফটো উপলব্ধ	TIQ2121010	111 নাম : মাহনোয়ার বেগম স্বামীর নাম: শেখ সরিফুল ইসলাম বাড়ির নং : N0016 বয়স : 32 লিঙ্গ : মহিলা ফটো উপলব্ধ	TIQ2121226
112 নাম : জান্নাতুন ফিরদৌসি স্বামীর নাম: শেখ জাহাঙ্গীর বাড়ির নং : n0074 বয়স : 27 লিঙ্গ : মহিলা ফটো উপলব্ধ	TIQ1917731	113 নাম : সাবিনা বিবি স্বামীর নাম: সেখ গিয়াস উদ্দিন বাড়ির নং : n0076 বয়স : 37 লিঙ্গ : মহিলা ফটো উপলব্ধ	MGS2992683	114 নাম : আবিদ হাসান পিতার নাম: আব্দুল হাকিম বাড়ির নং : n0082 বয়স : 42 লিঙ্গ : পুরুষ ফটো উপলব্ধ	MGS2161685
115 নাম : সাবিনা ইয়াসমিন স্বামীর নাম: রশিদুল হক বাড়ির নং : n0146 বয়স : 30 লিঙ্গ : মহিলা ফটো উপলব্ধ	TIQ1906684	116 নাম : আমেনা বেগম স্বামীর নাম: শেখ কামাল উদ্দিন বাড়ির নং : n0074 বয়স : 51 লিঙ্গ : মহিলা ফটো উপলব্ধ	TIQ2165454	117 নাম : ফারুক আবদুল্লাহ পিতার নাম: মোহাম্মদ ইব্রাহিম বাড়ির নং : n0081 বয়স : 42 লিঙ্গ : পুরুষ ফটো উপলব্ধ	MGS2161800
118 নাম : আবদুল হাকিম পিতার নাম: রহিম বক্স মন্ডল বাড়ির নং : n0082 বয়স : 73 লিঙ্গ : পুরুষ ফটো উপলব্ধ	TIQ2165447	119 নাম : মাসুদ হাসান পিতার নাম: আব্দুল হাকিম বাড়ির নং : n0082 বয়স : 36 লিঙ্গ : পুরুষ ফটো উপলব্ধ	MGS3093929	120 নাম : নিলুফা বিবি স্বামীর নাম: আবিদ হাসান বাড়ির নং : n0140 বয়স : 37 লিঙ্গ : মহিলা ফটো উপলব্ধ	MGS3009602

121 নাম : সেখ গিয়াসউদ্দিন পিতার নাম: সেখ লেহাজউদ্দিন বাড়ির নং : n0076 বয়স : 51 লিঙ্গ : পুরুষ	TIQ2065175 ফটো উপলব্ধ	122 নাম : মমতাজ বেগম স্বামীর নাম: মহঃ ওলিউল্লাহ বাড়ির নং : n0021 বয়স : 53 লিঙ্গ : মহিলা	TIQ2064780 ফটো উপলব্ধ	123 নাম : খাদিজা বেগম স্বামীর নাম: আব্দুল হাকিম বাড়ির নং : n0082 বয়স : 65 লিঙ্গ : মহিলা	TIQ2064897 ফটো উপলব্ধ
124 নাম : আকিল হোসেন পিতার নাম: এমদাদুল ইসলাম বাড়ির নং : এন0012 বয়স : 23 লিঙ্গ : পুরুষ	TIQ2279180 ফটো উপলব্ধ	125 নাম : রোজিনা বিবি স্বামীর নাম: সাবির আহমেদ বাড়ির নং : এন0034 বয়স : 38 লিঙ্গ : মহিলা	CDK3709284 ফটো উপলব্ধ	126 নাম : শৈল বাছার পিতার নাম: পঞ্চ বাছার বাড়ির নং : n0034 বয়স : 61 লিঙ্গ : পুরুষ	MGS0330118 ফটো উপলব্ধ
127 নাম : সেহেনা খাতুন পিতার নাম: মহঃ ওলিউল্লাহ বাড়ির নং : এন0023 বয়স : 22 লিঙ্গ : মহিলা	TIQ2342251 ফটো উপলব্ধ	128 নাম : আজিদা সুলতানা স্বামীর নাম: আস্তাকিন হক বাড়ির নং : এন0001 বয়স : 26 লিঙ্গ : মহিলা	TIQ2356145 ফটো উপলব্ধ	129 নাম : পূজা মন্ডল স্বামীর নাম: মানিক কুমার রায় বাড়ির নং : এন0075 বয়স : 24 লিঙ্গ : মহিলা	TIQ2369213 ফটো উপলব্ধ
130 নাম : মমতা মাল স্বামীর নাম: অর্জুন মাল বাড়ির নং : এন00945 বয়স : 35 লিঙ্গ : মহিলা	TIQ2369239 ফটো উপলব্ধ	131 নাম : মহঃ আব্দুল বাসার পিতার নাম: আকাস আলি বাড়ির নং : এন0085 বয়স : 23 লিঙ্গ : পুরুষ	TIQ2369296 ফটো উপলব্ধ	132 নাম : তানিয়া খাতুন স্বামীর নাম: মহঃ মোস্তাকিম হক বাড়ির নং : এন0075 বয়স : 23 লিঙ্গ : মহিলা	TIQ2369338 ফটো উপলব্ধ
133 নাম : মোহম্মদ আকবর আলি পিতার নাম: ইউনুস আলি বাড়ির নং : n0020 বয়স : 47 লিঙ্গ : পুরুষ	TIQ2380103 ফটো উপলব্ধ	134 নাম : হাফিজা বিবি স্বামীর নাম: সেখ সেলিম বাড়ির নং : এন0012 বয়স : 55 লিঙ্গ : মহিলা	TIQ2393171 ফটো উপলব্ধ	135 নাম : সেখ সেলিম পিতার নাম: সেখ আজিজ বাড়ির নং : n0079 বয়স : 60 লিঙ্গ : পুরুষ	TIQ2393189 ফটো উপলব্ধ
136 নাম : মহঃ সাহাবুদ্দিন পিতার নাম: মুসা মন্ডল মণ্ডল বাড়ির নং : এন00 বয়স : 60 লিঙ্গ : পুরুষ	REO2376176 ফটো উপলব্ধ	137 নাম : সুরজ আলম পিতার নাম: সফিকুল হক বাড়ির নং : এনঃ0001 বয়স : 21 লিঙ্গ : পুরুষ	TIQ2436764 ফটো উপলব্ধ	138 নাম : খুরশিদ আলম পিতার নাম: হায়দার আলি বাড়ির নং : এন00 বয়স : 21 লিঙ্গ : পুরুষ	TIQ2423796 ফটো উপলব্ধ
139 নাম : আসমা খাতুন স্বামীর নাম: মহঃ গিয়াসউদ্দিন বাড়ির নং : এন0001 বয়স : 22 লিঙ্গ : মহিলা	TIQ2435782 ফটো উপলব্ধ	140 নাম : আব্দুল সালমান মন্ডল পিতার নাম: আব হোসেন বাড়ির নং : এন0002 বয়স : 28 লিঙ্গ : পুরুষ	TIQ2435055 ফটো উপলব্ধ	141 নাম : সবানা খাতুন পিতার নাম: আব্দুল আকবাল বাড়ির নং : এন0002 বয়স : 28 লিঙ্গ : মহিলা	TIQ2446086 ফটো উপলব্ধ
142 নাম : মমতাজ বিবি স্বামীর নাম: মোঃ সাইফুল্লা বাড়ির নং : n0009 বয়স : 28 লিঙ্গ : মহিলা	TIQ1808013 ফটো উপলব্ধ	143 নাম : নাফিসা খাতুন পিতার নাম: এমদাদুল ইসলাম বাড়ির নং : এন0056 বয়স : 21 লিঙ্গ : মহিলা	TIQ2457687 ফটো উপলব্ধ	144 নাম : মোহম্মদ সাহিদ আখতার পিতার নাম: মোহম্মদ সরিফুল ইসলাম বাড়ির নং : এন0081 বয়স : 21 লিঙ্গ : পুরুষ	TIQ2468486 ফটো উপলব্ধ
145 নাম : লিলুফা বিবি স্বামীর নাম: সফিকুল হক বাড়ির নং : n0069 বয়স : 38 লিঙ্গ : মহিলা	TIQ0886846 ফটো উপলব্ধ	146 নাম : মহঃ হুমায়ুন মন্ডল পিতার নাম: মহঃ আলি উল্লাহ বাড়ির নং : n0021 বয়স : 28 লিঙ্গ : পুরুষ	TIQ1747054 ফটো উপলব্ধ	147 নাম : সাহিনা আকতারী স্বামীর নাম: মোঃ বাহারুল ইসলাম বাড়ির নং : n0148 বয়স : 28 লিঙ্গ : মহিলা	REO2064459 ফটো উপলব্ধ
148 নাম : আশিক আহম্মেদ পিতার নাম: মোফাজ্জেল হক বাড়ির নং : n0087 বয়স : 37 লিঙ্গ : পুরুষ	TIQ0886465 ফটো উপলব্ধ	149 নাম : তায়েবা বিবি স্বামীর নাম: আশিক আহমেদ বাড়ির নং : n0087 বয়স : 28 লিঙ্গ : মহিলা	TIQ1920966 ফটো উপলব্ধ	150 নাম : মোঃ খাইরুল ইসলাম পিতার নাম: মোজাম্মেল বাড়ির নং : n0087 বয়স : 55 লিঙ্গ : পুরুষ	WB/19/089/180431 ফটো উপলব্ধ



151 নাম : সাবির আহমেদ পিতার নাম: মোফাজ্জেল হক বাড়ির নং : n0087 বয়স : 36 লিঙ্গ : পুরুষ	TIQ0886457 ফটো উপলব্ধ	152 নাম : অমিত রায় পিতার নাম: কুশ্নপদ রায় বাড়ির নং : এন৪০০০১ বয়স : 21 লিঙ্গ : পুরুষ	TIQ2435659 ফটো উপলব্ধ	153 নাম : বুমা কায়পুত্র স্বামীর নাম: রাজ কায়পুত্র বাড়ির নং : এন0001 বয়স : 24 লিঙ্গ : মহিলা	TIQ2356194 ফটো উপলব্ধ
154 নাম : নাসিমা খাতুন স্বামীর নাম: মহাম্মদ মিরাজুল ইসলাম বাড়ির নং : না বয়স : 32 লিঙ্গ : মহিলা	UVU1897404 ফটো উপলব্ধ	155 নাম : মহিতাজ খাতুন মায়ের নাম: মমতাজ বিবি বাড়ির নং : এন বয়স : 25 লিঙ্গ : মহিলা	TIQ1937465 ফটো উপলব্ধ	156 নাম : ফিরদৌসী খাতুন স্বামীর নাম: মোঃ এজারুল হক বাড়ির নং : না বয়স : 41 লিঙ্গ : মহিলা	KJM3141488 ফটো উপলব্ধ
157 নাম : রবীন ঘোষ পিতার নাম: সন্তোষ ঘোষ বাড়ির নং : n0053 বয়স : 66 লিঙ্গ : পুরুষ	WB/19/089/180746 ফটো উপলব্ধ	158 নাম : কম্পনা ঘোষ স্বামীর নাম: রবীন ঘোষ বাড়ির নং : n0053 বয়স : 56 লিঙ্গ : মহিলা	WB/19/089/180237 ফটো উপলব্ধ	159 নাম : পার্থ ঘোষ পিতার নাম: রবীন ঘোষ বাড়ির নং : n0053 বয়স : 32 লিঙ্গ : পুরুষ	TIQ1269067 ফটো উপলব্ধ
160 নাম : দুলালকৃষ্ণ চক্রবর্তী পিতার নাম: বিদ্যুত চক্রবর্তী বাড়ির নং : n0064 বয়স : 76 লিঙ্গ : পুরুষ	WB/19/089/180209 ফটো উপলব্ধ	161 নাম : সন্তু চক্রবর্তী পিতার নাম: দুলাল চক্রবর্তী বাড়ির নং : n0064 বয়স : 43 লিঙ্গ : পুরুষ	MGS2161909 ফটো উপলব্ধ	162 নাম : মায়ারানী চক্রবর্তী স্বামীর নাম: কৃষ্ণপদ চক্রবর্তী বাড়ির নং : n0065 বয়স : 78 লিঙ্গ : মহিলা	WB/19/089/180655 ফটো উপলব্ধ
163 নাম : শঙ্কর চক্রবর্তী পিতার নাম: কৃষ্ণপদ চক্রবর্তী বাড়ির নং : n0065 বয়স : 52 লিঙ্গ : পুরুষ	WB/19/089/180720 ফটো উপলব্ধ	164 নাম : দীপঙ্কর চক্রবর্তী পিতার নাম: কৃষ্ণপদ চক্রবর্তী বাড়ির নং : n0065 বয়স : 49 লিঙ্গ : পুরুষ	WB/19/089/180280 ফটো উপলব্ধ	165 নাম : শ্যামলী চক্রবর্তী স্বামীর নাম: শঙ্কর চক্রবর্তী বাড়ির নং : n0065 বয়স : 50 লিঙ্গ : মহিলা	MGS1648427 ফটো উপলব্ধ
166 নাম : বিজয়া চক্রবর্তী স্বামীর নাম: সুভ্রাংশু চক্রবর্তী বাড়ির নং : n0066 বয়স : 81 লিঙ্গ : মহিলা	WB/19/089/180648 ফটো উপলব্ধ	167 নাম : মানিক চক্রবর্তী পিতার নাম: সুভ্রাংশু চক্রবর্তী বাড়ির নং : n0066 বয়স : 68 লিঙ্গ : পুরুষ	WB/19/089/180111 ফটো উপলব্ধ	168 নাম : রীনা চক্রবর্তী স্বামীর নাম: সুভ্রাংশু চক্রবর্তী বাড়ির নং : n0066 বয়স : 53 লিঙ্গ : মহিলা	WB/19/089/180404 ফটো উপলব্ধ
169 নাম : স্বপ্না চক্রবর্তী পিতার নাম: হিমংশু চক্রবর্তী বাড়ির নং : n0067 বয়স : 59 লিঙ্গ : মহিলা	WB/19/089/180411 ফটো উপলব্ধ	170 নাম : শিবু চক্রবর্তী পিতার নাম: হিমংশু চক্রবর্তী বাড়ির নং : n0067 বয়স : 57 লিঙ্গ : পুরুষ	WB/19/089/180901 ফটো উপলব্ধ	171 নাম : নারায়ণ চক্রবর্তী পিতার নাম: অখিল বসু চক্রবর্তী বাড়ির নং : n0126 বয়স : 70 লিঙ্গ : পুরুষ	CRZ2219343 ফটো উপলব্ধ
172 নাম : হিরো তরফদার মায়ের নাম: মিনতী তরফদার বাড়ির নং : n0068 বয়স : 33 লিঙ্গ : পুরুষ	TIQ1269091 ফটো উপলব্ধ	173 নাম : শোভন চক্রবর্তী পিতার নাম: শুভ্রাংশু চক্রবর্তী বাড়ির নং : n0066 বয়স : 59 লিঙ্গ : পুরুষ	TIQ2532026 ফটো উপলব্ধ	174 নাম : সুচেতা চক্রবর্তী স্বামীর নাম: সন্তু চক্রবর্তী বাড়ির নং : n0064 বয়স : 39 লিঙ্গ : মহিলা	TIQ1652619 ফটো উপলব্ধ
175 নাম : সায়ক চক্রবর্তী পিতার নাম: মানিক চক্রবর্তী বাড়ির নং : রাহানা বয়স : 23 লিঙ্গ : পুরুষ	TIQ2279156 ফটো উপলব্ধ	176 নাম : আভা চক্রবর্তী পিতার নাম: মদন কুমার চক্রবর্তী বাড়ির নং : n0122 বয়স : 59 লিঙ্গ : মহিলা	TIQ1268903 ফটো উপলব্ধ	177 নাম : দিব্যন্দু চক্রবর্তী পিতার নাম: মদন চক্রবর্তী বাড়ির নং : n0068 বয়স : 35 লিঙ্গ : পুরুষ	TIQ1268929 ফটো উপলব্ধ
178 নাম : দেবশ্রী চক্রবর্তী পিতার নাম: মদন চক্রবর্তী বাড়ির নং : n0068 বয়স : 40 লিঙ্গ : মহিলা	TIQ1268911 ফটো উপলব্ধ	179 নাম : কৌশিক মুখার্জী মায়ের নাম: রীতা মুখার্জী বাড়ির নং : n0068 বয়স : 32 লিঙ্গ : পুরুষ	TIQ1516640 ফটো উপলব্ধ	180 নাম : রীতা মুখার্জী মায়ের নাম: নিলীমা মুখার্জী বাড়ির নং : n0068 বয়স : 62 লিঙ্গ : মহিলা	TIQ1395771 ফটো উপলব্ধ



181 নাম : বিষ্ণু চক্রবর্তী পিতার নাম: প্রদ্যুৎ চক্রবর্তী বাড়ির নং : n0068 বয়স : 60 লিঙ্গ : পুরুষ	MGS2161925 ফটো উপলব্ধ	182 নাম : মদন কুমার চক্রবর্তী পিতার নাম: প্রদ্যুৎ চক্রবর্তী বাড়ির নং : n0068 বয়স : 70 লিঙ্গ : পুরুষ	TIQ1268895 ফটো উপলব্ধ	183 নাম : পিন্টু চক্রবর্তী পিতার নাম: হিমাংশু চক্রবর্তী বাড়ির নং : n0067 বয়স : 54 লিঙ্গ : পুরুষ	MGS2511152 ফটো উপলব্ধ
184 নাম : সোহিনী চক্রবর্তী পিতার নাম: শঙ্কর চক্রবর্তী বাড়ির নং : n0065 বয়স : 28 লিঙ্গ : মহিলা	TIQ1808021 ফটো উপলব্ধ	185 নাম : অর্পন চক্রবর্তী পিতার নাম: নারায়ন চক্রবর্তী বাড়ির নং : n0128 বয়স : 32 লিঙ্গ : পুরুষ	TIQ1395235 ফটো উপলব্ধ	186 নাম : গৌরদাসি তরফদার স্বামীর নাম: ভৃগু তরফদার বাড়ির নং : n0032 বয়স : 67 লিঙ্গ : মহিলা	WB/19/089/180359 ফটো উপলব্ধ
187 নাম : কৈলাশ তরফদার পিতার নাম: ভিকু তরফদার বাড়ির নং : n0032 বয়স : 35 লিঙ্গ : পুরুষ	TIQ0886523 ফটো উপলব্ধ	188 নাম : রেবা তরফদার স্বামীর নাম: কৈলাশ তরফদার বাড়ির নং : n0032 বয়স : 35 লিঙ্গ : মহিলা	TIQ1007400 ফটো উপলব্ধ	189 নাম : সুধমা তরফদার স্বামীর নাম: শঙ্কু তরফদার বাড়ির নং : n0035 বয়স : 56 লিঙ্গ : মহিলা	WB/19/089/180219 ফটো উপলব্ধ
190 নাম : প্রদীপ তরফদার পিতার নাম: শঙ্কু তরফদার বাড়ির নং : n0035 বয়স : 36 লিঙ্গ : পুরুষ	TIQ0886499 ফটো উপলব্ধ	191 নাম : প্রিয়াঙ্কা তরফদার স্বামীর নাম: প্রদীপ তরফদার বাড়ির নং : n0229 বয়স : 27 লিঙ্গ : মহিলা	TIQ1937424 ফটো উপলব্ধ	192 নাম : মানিক তরফদার মায়ের নাম: মিনতি তরফদার বাড়ির নং : n00৯৪ বয়স : 26 লিঙ্গ : পুরুষ	TIQ1986777 ফটো উপলব্ধ
193 নাম : খুরশীদ আলম পিতার নাম: আবুল কাশেম বাড়ির নং : n0033 বয়স : 30 লিঙ্গ : পুরুষ	TIQ1516483 ফটো উপলব্ধ	194 নাম : মিঠু তরফদার স্বামীর নাম: বলরাম তরফদার বাড়ির নং : n0033 বয়স : 47 লিঙ্গ : মহিলা	MGS1647981 ফটো উপলব্ধ	195 নাম : বলরাম তরফদার পিতার নাম: ভৃগু তরফদার বাড়ির নং : n0033 বয়স : 49 লিঙ্গ : পুরুষ	WB/19/089/180264 ফটো উপলব্ধ
196 নাম : রাইলা বিবি স্বামীর নাম: আবুল কাশেম বাড়ির নং : n0033 বয়স : 49 লিঙ্গ : মহিলা	WB/19/089/180516 ফটো উপলব্ধ	197 নাম : মিনতি তরফদার স্বামীর নাম: বরেন্দ্র তরফদার বাড়ির নং : n0033 বয়স : 51 লিঙ্গ : মহিলা	WB/19/089/180360 ফটো উপলব্ধ	198 নাম : রানিয়া লাজবুন পিতার নাম: আব্দুল কাশেম বাড়ির নং : n0033 বয়স : 27 লিঙ্গ : মহিলা	TIQ1838275 ফটো উপলব্ধ
199 নাম : পান্না তরফদার মায়ের নাম: মিনতি তরফদার বাড়ির নং : এন0033 বয়স : 21 লিঙ্গ : পুরুষ	TIQ2503753 ফটো উপলব্ধ	200 নাম : সুরনারায়ণ দাস পিতার নাম: গোপীচরণ দাস বাড়ির নং : N0169 বয়স : 36 লিঙ্গ : পুরুষ	TIQ2121291 ফটো উপলব্ধ	201 নাম : নারগিস পারভিন স্বামীর নাম: মোঃ আজিম বাড়ির নং : n0150 বয়স : 28 লিঙ্গ : মহিলা	TIQ1826817 ফটো উপলব্ধ
202 নাম : দ্বিতীয়া বাগচী স্বামীর নাম: সূজান চন্দ্র বিশ্বাস বাড়ির নং : N0213 বয়স : 25 লিঙ্গ : মহিলা	TIQ2121069 ফটো উপলব্ধ	203 নাম : পূজা মাল স্বামীর নাম: অমর মাল বাড়ির নং : N0025 বয়স : 25 লিঙ্গ : মহিলা	TIQ2121408 ফটো উপলব্ধ	204 নাম : সূজাতা বারিক স্বামীর নাম: বিষ্ণু বারিক বাড়ির নং : n0025 বয়স : 38 লিঙ্গ : মহিলা	MGS2992667 ফটো উপলব্ধ
205 নাম : শঙ্করী চক্রবর্তী স্বামীর নাম: নারায়ণ চক্রবর্তী বাড়ির নং : n0025 বয়স : 55 লিঙ্গ : মহিলা	TIQ1516574 ফটো উপলব্ধ	206 নাম : শ্রী বিষ্ণু বারিক পিতার নাম: হারাধন বারিক বাড়ির নং : n0025 বয়স : 42 লিঙ্গ : পুরুষ	MGS2511178 ফটো উপলব্ধ	207 নাম : কৃষ্ণ বারিক পিতার নাম: হারাধন বারিক বাড়ির নং : n0025 বয়স : 43 লিঙ্গ : পুরুষ	MGS2161974 ফটো উপলব্ধ
208 নাম : শ্যামলি বারিক স্বামীর নাম: হারাধন বারিক বাড়ির নং : n0025 বয়স : 63 লিঙ্গ : মহিলা	WB/19/089/180703 ফটো উপলব্ধ	209 নাম : সুমিতা বারিক স্বামীর নাম: কৃষ্ণ বারিক বাড়ির নং : n0025 বয়স : 38 লিঙ্গ : মহিলা	MGS2992782 ফটো উপলব্ধ	210 নাম : হারাধন বারিক পিতার নাম: বিপিন বারিক বাড়ির নং : n0025 বয়স : 71 লিঙ্গ : পুরুষ	MGS2511160 ফটো উপলব্ধ

211 নাম : সাহিনুর ইসলাম পিতার নাম: রফিকুল ইসলাম বাড়ির নং : n0070 বয়স : 26 লিঙ্গ : পুরুষ	TIQ1906643 ফটো উপলব্ধ	212 নাম : সেখ রাকিব পিতার নাম: আবদুর রৌফ বাড়ির নং : n0070 বয়স : 55 লিঙ্গ : পুরুষ	TIQ2064954 ফটো উপলব্ধ	213 নাম : মর্জিনা বিবি স্বামীর নাম: আবদুর রৌফ বাড়ির নং : n0070 বয়স : 75 লিঙ্গ : মহিলা	TIQ2064962 ফটো উপলব্ধ
214 নাম : হামিদা বিবি স্বামীর নাম: সেখ রাকিব বাড়ির নং : n0070 বয়স : 51 লিঙ্গ : মহিলা	TIQ2064970 ফটো উপলব্ধ	215 নাম : নিলুফা বিবি স্বামীর নাম: মোঃ খায়রুল ইসলাম বাড়ির নং : n0145 বয়স : 40 লিঙ্গ : মহিলা	TIQ1141365 ফটো উপলব্ধ	216 নাম : হাবিবুর রহমান পিতার নাম: সেখ রাকিব বাড়ির নং : n0070 বয়স : 32 লিঙ্গ : পুরুষ	TIQ1395763 ফটো উপলব্ধ
217 নাম : শেখ রফিকুল ইসলাম পিতার নাম: রউফ বাড়ির নং : n0070 বয়স : 53 লিঙ্গ : পুরুষ	WB/19/089/180288 ফটো উপলব্ধ	218 নাম : তুহিনা পারভিন স্বামীর নাম: হাবিবুর রহমান বাড়ির নং : এন0070 বয়স : 21 লিঙ্গ : মহিলা	TIQ2480481 ফটো উপলব্ধ	219 নাম : মীনারানী বিশ্বাস স্বামীর নাম: হরেন্দ্রনাথ বিশ্বাস বাড়ির নং : n0102 বয়স : 65 লিঙ্গ : মহিলা	TIQ2451334 ফটো উপলব্ধ
220 নাম : সুজন চন্দ্র বিশ্বাস পিতার নাম: হরেন্দ্রনাথ বিশ্বাস বাড়ির নং : n0102 বয়স : 43 লিঙ্গ : পুরুষ	MGS2161990 ফটো উপলব্ধ	221 নাম : রিপন চন্দ্র বিশ্বাস পিতার নাম: হরেন্দ্র নাথ বিশ্বাস বাড়ির নং : n0102 বয়স : 47 লিঙ্গ : পুরুষ	TIQ1141274 ফটো উপলব্ধ	222 নাম : পূজা বিশ্বাস পিতার নাম: হরেন্দ্র নাথ বিশ্বাস বাড়ির নং : n0102 বয়স : 31 লিঙ্গ : মহিলা	TIQ1516525 ফটো উপলব্ধ
223 নাম : মেহেরা বেগম স্বামীর নাম: শেখ সাইফুদ্দিন বাড়ির নং : n0073 বয়স : 58 লিঙ্গ : মহিলা	TIQ2064798 ফটো উপলব্ধ	224 নাম : মোসাঃ আজমিরা খাতুন পিতার নাম: সেখ সাইফুদ্দিন বাড়ির নং : n0073 বয়স : 31 লিঙ্গ : মহিলা	TIQ1516517 ফটো উপলব্ধ	225 নাম : সেখ রফিকুল পিতার নাম: সেখ সাইফুদ্দিন বাড়ির নং : n0073 বয়স : 34 লিঙ্গ : পুরুষ	TIQ1007830 ফটো উপলব্ধ
226 নাম : সেখ সাদেকুল ইসলাম পিতার নাম: সেখ সাইফুদ্দিন বাড়ির নং : n0073 বয়স : 38 লিঙ্গ : পুরুষ	MGS3093960 ফটো উপলব্ধ	227 নাম : মোসাঃ আসমাতারা খাতুন পিতার নাম: সেখ সাইফুদ্দিন বাড়ির নং : n0073 বয়স : 42 লিঙ্গ : মহিলা	TIQ1611326 ফটো উপলব্ধ	228 নাম : সালমা বিবি স্বামীর নাম: সেখ সাদিকুল ইসলাম বাড়ির নং : n0073 বয়স : 37 লিঙ্গ : মহিলা	TIQ1838291 ফটো উপলব্ধ
229 নাম : মুগালিনী ভট্টাচার্য্য স্বামীর নাম: রবীন্দ্রনাথ ভট্টাচার্য্য বাড়ির নং : n0129 বয়স : 70 লিঙ্গ : মহিলা	WB/19/089/210814 ফটো উপলব্ধ	230 নাম : দেবশীষ মুখার্জী পিতার নাম: হরিহর মুখার্জী বাড়ির নং : n0123 বয়স : 61 লিঙ্গ : পুরুষ	WB/19/089/654033 ফটো উপলব্ধ	231 নাম : টুম্পা মুখার্জী স্বামীর নাম: দেবশীষ মুখার্জী বাড়ির নং : n0124 বয়স : 45 লিঙ্গ : মহিলা	MGS2408326 ফটো উপলব্ধ
232 নাম : সঞ্চারী মুখার্জি পিতার নাম: দেবশীষ মুখার্জি বাড়ির নং : এন0123 বয়স : 23 লিঙ্গ : মহিলা	TIQ2279164 ফটো উপলব্ধ	233 নাম : রাকিবুল হক পিতার নাম: তোজামোল হক বাড়ির নং : n0086 বয়স : 38 লিঙ্গ : পুরুষ	MGS2759017 ফটো উপলব্ধ	234 নাম : হাসান আলি মন্ডল পিতার নাম: তোজামোল হক মন্ডল বাড়ির নং : n0086 বয়স : 33 লিঙ্গ : পুরুষ	TIQ1268812 ফটো উপলব্ধ
235 নাম : নাজলিনা বিবি মণ্ডল স্বামীর নাম: মোঃ সাহাবুদ্দিন মণ্ডল বাড়ির নং : N189 বয়স : 47 লিঙ্গ : মহিলা	MGS0705632 ফটো উপলব্ধ	236 নাম : রাশিদুল হক পিতার নাম: তোজামোল হক মণ্ডল বাড়ির নং : n0086 বয়স : 37 লিঙ্গ : পুরুষ	MGS2992725 ফটো উপলব্ধ	237 নাম : সৌরভ মাল পিতার নাম: শ্রীদাম মাল বাড়ির নং : N1000 বয়স : 24 লিঙ্গ : পুরুষ	TIQ2121036 ফটো উপলব্ধ
238 নাম : প্রিয়া মাল কাহার স্বামীর নাম: সৌরভ মাল বাড়ির নং : এন1000 বয়স : 23 লিঙ্গ : মহিলা	TIQ2356137 ফটো উপলব্ধ	239 নাম : তোজামোল হক মণ্ডল পিতার নাম: ইয়ার আলি মণ্ডল বাড়ির নং : n0086 বয়স : 71 লিঙ্গ : পুরুষ	TIQ2587285 ফটো উপলব্ধ	240 নাম : হোসেন আলি পিতার নাম: তোজামোল হক বাড়ির নং : n0086 বয়স : 30 লিঙ্গ : পুরুষ	TIQ1516368 ফটো উপলব্ধ

241 নাম : সুপিয়া বিবি স্বামীর নাম: তোজ্জোমোল হক মণ্ডল বাড়ির নং : n0086 বয়স : 66 লিঙ্গ : মহিলা	WB/19/089/180182	ফটো উপলব্ধ	242 নাম : মোঃ হাফিজুল হক মণ্ডল পিতার নাম: তোজ্জোমোল হক মণ্ডল বাড়ির নং : n0086 বয়স : 45 লিঙ্গ : পুরুষ	MGS2162345	ফটো উপলব্ধ	243 নাম : তাসকুরা বিবি স্বামীর নাম: মোঃ হাফিজুল হক বাড়ির নং : n0086 বয়স : 37 লিঙ্গ : মহিলা	TIQ1141662	ফটো উপলব্ধ
244 নাম : মহঃ বাকিবিল্লা পিতার নাম: ইসমাইল মন্ডল বাড়ির নং : n0089 বয়স : 57 লিঙ্গ : পুরুষ	WB/19/089/180837	ফটো উপলব্ধ	245 নাম : নাসিমা বিবি স্বামীর নাম: মোঃ বাকিবিল্লা বাড়ির নং : n0089 বয়স : 38 লিঙ্গ : মহিলা	TIQ1141241	ফটো উপলব্ধ	246 নাম : রবিউল ইসলাম শেখ পিতার নাম: কালাচাদ মন্ডল বাড়ির নং : n0072 বয়স : 54 লিঙ্গ : পুরুষ	MGS1647973	ফটো উপলব্ধ
247 নাম : মোমিনুল হক মন্ডল পিতার নাম: সেখ এসরাইল মন্ডল বাড়ির নং : n0088 বয়স : 58 লিঙ্গ : পুরুষ	TIQ2065464	ফটো উপলব্ধ	248 নাম : তছুরা বিবি স্বামীর নাম: রবিউল ইসলাম শেখ বাড়ির নং : n0072 বয়স : 50 লিঙ্গ : মহিলা	TIQ2065019	ফটো উপলব্ধ	249 নাম : নূরনহার বিবি স্বামীর নাম: আতিয়ার বাড়ির নং : n0084 বয়স : 58 লিঙ্গ : মহিলা	TIQ2064822	ফটো উপলব্ধ
250 নাম : আশাদুল হক পিতার নাম: ইসরাইল মন্ডল বাড়ির নং : n0088 বয়স : 45 লিঙ্গ : পুরুষ	MGS2510998	ফটো উপলব্ধ	251 নাম : তাসলিমা বিবি স্বামীর নাম: ফিরোজউদ্দিন হোসেন বাড়ির নং : n0088 বয়স : 47 লিঙ্গ : মহিলা	TIQ1141217	ফটো উপলব্ধ	252 নাম : কামরুল হাসান পিতার নাম: আতিয়ার রহমান বাড়ির নং : n0084 বয়স : 43 লিঙ্গ : পুরুষ	MGS2161719	ফটো উপলব্ধ
253 নাম : মরিয়ম বিবি স্বামীর নাম: কামরুল হাসান বাড়ির নং : n0084 বয়স : 32 লিঙ্গ : মহিলা	TIQ1269042	ফটো উপলব্ধ	254 নাম : মকবুল ইসলাম পিতার নাম: মঃ আতিয়ার রহমান বাড়ির নং : n0084 বয়স : 38 লিঙ্গ : পুরুষ	MGS2992642	ফটো উপলব্ধ	255 নাম : সোনিয়া পারভীন পিতার নাম: আতিয়ার রহমান মণ্ডল বাড়ির নং : n0084 বয়স : 31 লিঙ্গ : মহিলা	TIQ1395649	ফটো উপলব্ধ
256 নাম : সেখ হাসানুর জামান পিতার নাম: সেখ আমিনুল হক বাড়ির নং : n0088 বয়স : 38 লিঙ্গ : পুরুষ	TIQ1141225	ফটো উপলব্ধ	257 নাম : সেখ সাহানুর জামান পিতার নাম: সেখ আমিনুল হক বাড়ির নং : n0088 বয়স : 36 লিঙ্গ : পুরুষ	TIQ0886655	ফটো উপলব্ধ	258 নাম : রফিকুল ইসলাম পিতার নাম: সরিফুল ইসলাম বাড়ির নং : n0088 বয়স : 33 লিঙ্গ : পুরুষ	TIQ1516426	ফটো উপলব্ধ
259 নাম : আনোয়ারা বিবি স্বামীর নাম: আসাদুল হক বাড়ির নং : n0088 বয়স : 32 লিঙ্গ : মহিলা	TIQ1395722	ফটো উপলব্ধ	260 নাম : এসমাইল মন্ডল পিতার নাম: এব্রাহিম মন্ডল বাড়ির নং : n0089 বয়স : 71 লিঙ্গ : পুরুষ	WB/19/089/180753	ফটো উপলব্ধ	261 নাম : হাবিবুল্লা মন্ডল পিতার নাম: ইসমাইল মন্ডল বাড়ির নং : n0089 বয়স : 49 লিঙ্গ : পুরুষ	WB/19/089/180779	ফটো উপলব্ধ
262 নাম : মহঃ মাসুম বিল্লাহ পিতার নাম: সেখ ইসমাইল বাড়ির নং : n0089 বয়স : 38 লিঙ্গ : পুরুষ	TIQ0886473	ফটো উপলব্ধ	263 নাম : সরিফুল ইসলাম পিতার নাম: ইসরাইল ইসলাম বাড়ির নং : n0088 বয়স : 57 লিঙ্গ : পুরুষ	WB/19/089/180782	ফটো উপলব্ধ	264 নাম : মোহম্মদ মিরাজুল ইসলাম পিতার নাম: সেখ কুতুবুদ্দিন বাড়ির নং : n0017 বয়স : 37 লিঙ্গ : পুরুষ	TIQ1141050	ফটো উপলব্ধ
265 নাম : নিজামুল হক পিতার নাম: সরিফুল ইসলাম বাড়ির নং : n0088 বয়স : 34 লিঙ্গ : পুরুষ	TIQ1516459	ফটো উপলব্ধ	266 নাম : তাসলিমা বিবি স্বামীর নাম: কুতুবউদ্দিন বাড়ির নং : n0017 বয়স : 51 লিঙ্গ : মহিলা	WB/19/089/180875	ফটো উপলব্ধ	267 নাম : বেলাহার বিবি স্বামীর নাম: সরিফুল বাড়ির নং : n0088 বয়স : 53 লিঙ্গ : মহিলা	WB/19/089/180484	ফটো উপলব্ধ
268 নাম : শাকিলা বিবি স্বামীর নাম: আমিনুল বাড়ির নং : n0088 বয়স : 55 লিঙ্গ : মহিলা	TIQ2377125	ফটো উপলব্ধ	269 নাম : রুপা খাতুন পিতার নাম: সরিফুল ইসলাম বাড়ির নং : এন00 বয়স : 26 লিঙ্গ : মহিলা	TIQ2427409	ফটো উপলব্ধ	270 নাম : কুতুবুদ্দিন মন্ডল পিতার নাম: আহম্মাদ আলি বাড়ির নং : n0017 বয়স : 65 লিঙ্গ : পুরুষ	MGS1788371	ফটো উপলব্ধ

271	TIQ2121168	<p>নাম : মোহঃ মেহবুব আলম পিতার নাম: মোহঃ আকবর আলি বাড়ির নং : N9999 বয়স : 24 লিঙ্গ : পুরুষ</p> <p>ফটো উপলব্ধ</p>	272	TIQ2121200	<p>নাম : মামনি মোড়ল (কাহার) স্বামীর নাম: অর্জুন মোড়ল বাড়ির নং : N9999 বয়স : 29 লিঙ্গ : মহিলা</p> <p>ফটো উপলব্ধ</p>	273	TIQ2121382	<p>নাম : তাসলিমা খাতুন স্বামীর নাম: রাকিবুল হক বাড়ির নং : N9999 বয়স : 25 লিঙ্গ : মহিলা</p> <p>ফটো উপলব্ধ</p>
274	TIQ2121176	<p>নাম : রজনী মাল পিতার নাম: বাদল মাল বাড়ির নং : N9999 বয়স : 25 লিঙ্গ : পুরুষ</p> <p>ফটো উপলব্ধ</p>	275	TIQ2121101	<p>নাম : মহঃ নাজিম পিতার নাম: নুরুল ইসলাম বাড়ির নং : N9999 বয়স : 24 লিঙ্গ : পুরুষ</p> <p>ফটো উপলব্ধ</p>	276	TIQ2121283	<p>নাম : আশিষ রায় পিতার নাম: গণেশ রায় বাড়ির নং : N9999 বয়স : 25 লিঙ্গ : পুরুষ</p> <p>ফটো উপলব্ধ</p>
277	NNR1397173	<p>নাম : মামনি মন্ডল স্বামীর নাম: গোষ্ঠা মন্ডল বাড়ির নং : N9999 বয়স : 41 লিঙ্গ : মহিলা</p> <p>ফটো উপলব্ধ</p>	278	TIQ2121077	<p>নাম : সাবানা খাতুন স্বামীর নাম: আজেমুল হক বাড়ির নং : N9999 বয়স : 26 লিঙ্গ : মহিলা</p> <p>ফটো উপলব্ধ</p>	279	TIQ2121119	<p>নাম : নজিফা খাতুন পিতার নাম: এমদাদুল ইসলাম বাড়ির নং : N9999 বয়স : 26 লিঙ্গ : মহিলা</p> <p>ফটো উপলব্ধ</p>
280	TIQ1746973	<p>নাম : এনজামুল হক পিতার নাম: রবিউল ইসলাম শেখ বাড়ির নং : n0072 বয়স : 28 লিঙ্গ : পুরুষ</p> <p>ফটো উপলব্ধ</p>	281	TIQ2065027	<p>নাম : রহিমা বিবি স্বামীর নাম: কালাচাঁদ মন্ডল বাড়ির নং : n0072 বয়স : 70 লিঙ্গ : মহিলা</p> <p>ফটো উপলব্ধ</p>	282	TIQ2064848	<p>নাম : আতিয়ার রহমান মন্ডল পিতার নাম: মেকাইল মন্ডল বাড়ির নং : n0084 বয়স : 66 লিঙ্গ : পুরুষ</p> <p>ফটো উপলব্ধ</p>
283	TIQ2483881	<p>নাম : মনিরা খাতুন স্বামীর নাম: মকবুল ইসলাম বাড়ির নং : এন0084 বয়স : 22 লিঙ্গ : মহিলা</p> <p>ফটো উপলব্ধ</p>	284	TIQ1516376	<p>নাম : এজাজুল হক পিতার নাম: রবিউল ইসলাম শেখ বাড়ির নং : n0072 বয়স : 32 লিঙ্গ : পুরুষ</p> <p>ফটো উপলব্ধ</p>	285	TIQ0886432	<p>নাম : আমিনা বিবি স্বামীর নাম: মোমিনুল হক মন্ডল বাড়ির নং : n0088 বয়স : 35 লিঙ্গ : মহিলা</p> <p>ফটো উপলব্ধ</p>
286	YCW0978973	<p>নাম : মিনুয়া খাতুন স্বামীর নাম: মাসুদ হাসান বাড়ির নং : N9999 বয়স : 34 লিঙ্গ : মহিলা</p> <p>ফটো উপলব্ধ</p>	287	TIQ2279214	<p>নাম : মোসারেফ মন্ডল পিতার নাম: শের আলি সেখ বাড়ির নং : এন0173 বয়স : 23 লিঙ্গ : পুরুষ</p> <p>ফটো উপলব্ধ</p>	288	TIQ1652452	<p>নাম : মারুফা খাতুন স্বামীর নাম: এনজামুল হক বাড়ির নং : এন0072 বয়স : 29 লিঙ্গ : মহিলা</p> <p>ফটো উপলব্ধ</p>
289	TIQ1652668	<p>নাম : মারুফা বিবি স্বামীর নাম: আজিজুল হক বাড়ির নং : n0089 বয়স : 33 লিঙ্গ : মহিলা</p> <p>ফটো উপলব্ধ</p>	290	MGS2511475	<p>নাম : আজিজুল হক পিতার নাম: ইসমাইল মণ্ডল বাড়ির নং : n0089 বয়স : 39 লিঙ্গ : পুরুষ</p> <p>ফটো উপলব্ধ</p>	291	TIQ2472108	<p>নাম : করিমুল্লা পিতার নাম: মোহাম্মদ বকিবিল্লা বাড়ির নং : এন0089 বয়স : 21 লিঙ্গ : পুরুষ</p> <p>ফটো উপলব্ধ</p>
292	MGS2759025	<p>নাম : তপ্তি রায় স্বামীর নাম: রতন কুমার রায় বাড়ির নং : n0100 বয়স : 46 লিঙ্গ : মহিলা</p> <p>ফটো উপলব্ধ</p>	293	TIQ2120970	<p>নাম : অনুপ কুমার মাল পিতার নাম: বাদেল মাল বাড়ির নং : N0052 বয়স : 27 লিঙ্গ : পুরুষ</p> <p>ফটো উপলব্ধ</p>	294	TIQ2120921	<p>নাম : সোমনাথ মাল পিতার নাম: মধুসূদন মাল বাড়ির নং : N0123 বয়স : 25 লিঙ্গ : পুরুষ</p> <p>ফটো উপলব্ধ</p>
295	TIQ2121358	<p>নাম : রুবিনা খাতুন স্বামীর নাম: সেখ আসাদুল বাড়ির নং : N0040 বয়স : 26 লিঙ্গ : মহিলা</p> <p>ফটো উপলব্ধ</p>	296	TIQ2429025	<p>নাম : কাজল মাল স্বামীর নাম: অনুপ কুমার মাল বাড়ির নং : এন0000 বয়স : 29 লিঙ্গ : মহিলা</p> <p>ফটো উপলব্ধ</p>	297	TIQ2445930	<p>নাম : বাণী মাল পিতার নাম: প্রতাপ চন্দ্র মাল বাড়ির নং : এন00007 বয়স : 21 লিঙ্গ : মহিলা</p> <p>ফটো উপলব্ধ</p>
298	TIQ1007467	<p>নাম : মুনো মাল মায়ের নাম: লক্ষ্মীবালা মাল বাড়ির নং : n0061 বয়স : 34 লিঙ্গ : মহিলা</p> <p>ফটো উপলব্ধ</p>	299	TIQ2304541	<p>নাম : সঞ্জয় মাল পিতার নাম: উমাপদ মাল বাড়ির নং : n0044 বয়স : 63 লিঙ্গ : পুরুষ</p> <p>ফটো উপলব্ধ</p>	300	TIQ2279206	<p>নাম : দীপালি মাল স্বামীর নাম: প্রহ্লাদ মাল বাড়ির নং : এন0051 বয়স : 35 লিঙ্গ : মহিলা</p> <p>ফটো উপলব্ধ</p>

301 নাম : বিশ্বজিৎ মাল পিতার নাম: ভীম মাল বাড়ির নং : এন0048 বয়স : 22 লিঙ্গ : পুরুষ	TIQ2347995 ফটো উপলব্ধ	302 নাম : পম্পা মাল পিতার নাম: সৌমিত্র মাল বাড়ির নং : N0027 বয়স : 30 লিঙ্গ : মহিলা	RXC1707223 ফটো উপলব্ধ	303 নাম : রাকেশ মাল পিতার নাম: অমল মাল বাড়ির নং : এন0040 বয়স : 24 লিঙ্গ : পুরুষ	TIQ2348092 ফটো উপলব্ধ
304 নাম : প্রীতি মাল পিতার নাম: সন্ন্যাসী মলল বাড়ির নং : এন0044 বয়স : 22 লিঙ্গ : মহিলা	TIQ2356152 ফটো উপলব্ধ	305 নাম : মোহিনি মাল স্বামীর নাম: নিরাপদ মাল মাল বাড়ির নং : n0024 বয়স : 55 লিঙ্গ : মহিলা	TIQ2064855 ফটো উপলব্ধ	306 নাম : জবা মাল স্বামীর নাম: অভিজিৎ মাল বাড়ির নং : n0044 বয়স : 30 লিঙ্গ : মহিলা	TIQ1930817 ফটো উপলব্ধ
307 নাম : সোহন চক্রবর্তী পিতার নাম: শঙ্কর চক্রবর্তী বাড়ির নং : n0042 বয়স : 27 লিঙ্গ : পুরুষ	TIQ1838358 ফটো উপলব্ধ	308 নাম : অমর মাল পিতার নাম: অর্জুন মাল বাড়ির নং : n0062 বয়স : 29 লিঙ্গ : পুরুষ	TIQ1746916 ফটো উপলব্ধ	309 নাম : হারান চন্দ্র মাল পিতার নাম: তারাপদ মাল বাড়ির নং : n0040 বয়স : 61 লিঙ্গ : পুরুষ	WB/19/089/180113 ফটো উপলব্ধ
310 নাম : সন্ন্যাসী মাল পিতার নাম: মুনালা মাল বাড়ির নং : n0044 বয়স : 48 লিঙ্গ : পুরুষ	MGS0330381 ফটো উপলব্ধ	311 নাম : প্রমিলা মাল স্বামীর নাম: চিরঞ্জীত মাল বাড়ির নং : n0042 বয়স : 32 লিঙ্গ : মহিলা	TIQ1269000 ফটো উপলব্ধ	312 নাম : নমিতা মাল স্বামীর নাম: রাজু মাল বাড়ির নং : n0042 বয়স : 37 লিঙ্গ : মহিলা	TIQ1516608 ফটো উপলব্ধ
313 নাম : রাজু মাল পিতার নাম: তরুন কুমার মাল বাড়ির নং : n0042 বয়স : 40 লিঙ্গ : পুরুষ	MGS2992774 ফটো উপলব্ধ	314 নাম : তরুন কুমার মাল পিতার নাম: তারাপদ মাল বাড়ির নং : n0042 বয়স : 56 লিঙ্গ : পুরুষ	WB/19/089/180638 ফটো উপলব্ধ	315 নাম : পিংকি মাল পিতার নাম: হারানচন্দ্র মাল বাড়ির নং : n0040 বয়স : 33 লিঙ্গ : মহিলা	TIQ1269109 ফটো উপলব্ধ
316 নাম : বুদ্ধদেব মাল পিতার নাম: হারান মাল বাড়ির নং : n0040 বয়স : 35 লিঙ্গ : পুরুষ	TIQ0886648 ফটো উপলব্ধ	317 নাম : বেদানা মাল স্বামীর নাম: হারান মাল বাড়ির নং : n0040 বয়স : 56 লিঙ্গ : মহিলা	WB/19/089/180114 ফটো উপলব্ধ	318 নাম : বিজলি মাল স্বামীর নাম: বংশি মাল বাড়ির নং : n0138 বয়স : 32 লিঙ্গ : মহিলা	TIQ1374826 ফটো উপলব্ধ
319 নাম : অশোক মাল পিতার নাম: তারাপদ মাল বাড়ির নং : n0042 বয়স : 53 লিঙ্গ : পুরুষ	WB/19/089/180526 ফটো উপলব্ধ	320 নাম : সুদেব মাল পিতার নাম: অশোক মাল বাড়ির নং : n0042 বয়স : 31 লিঙ্গ : পুরুষ	TIQ1838259 ফটো উপলব্ধ	321 নাম : অমল মাল পিতার নাম: গোপাল মাল বাড়ির নং : n0040 বয়স : 41 লিঙ্গ : পুরুষ	TIQ1007707 ফটো উপলব্ধ
322 নাম : মধুসূদন মাল পিতার নাম: গৌরচন্দ্র মাল বাড়ির নং : n0031 বয়স : 48 লিঙ্গ : পুরুষ	MGS1648328 ফটো উপলব্ধ	323 নাম : শ্রীদাম মাল পিতার নাম: গৌরচন্দ্র মাল বাড়ির নং : n0031 বয়স : 51 লিঙ্গ : পুরুষ	WB/19/089/180064 ফটো উপলব্ধ	324 নাম : যমুনা মাল স্বামীর নাম: গৌরচন্দ্র মাল বাড়ির নং : n0062 বয়স : 71 লিঙ্গ : মহিলা	WB/19/089/180474 ফটো উপলব্ধ
325 নাম : মেঘনাথ মাল পিতার নাম: উমাপদ মাল বাড়ির নং : n0051 বয়স : 76 লিঙ্গ : পুরুষ	WB/19/089/180727 ফটো উপলব্ধ	326 নাম : রীতা মাল স্বামীর নাম: প্রবীর মাল বাড়ির নং : n0048 বয়স : 36 লিঙ্গ : মহিলা	TIQ0886663 ফটো উপলব্ধ	327 নাম : পুতুলরাণী রায় স্বামীর নাম: সনৎ রায় বাড়ির নং : n0048 বয়স : 51 লিঙ্গ : মহিলা	WB/19/089/180420 ফটো উপলব্ধ
328 নাম : কুম্ভা মাল স্বামীর নাম: ভীম মাল বাড়ির নং : n0048 বয়স : 45 লিঙ্গ : মহিলা	MGS2511251 ফটো উপলব্ধ	329 নাম : ভীম মাল পিতার নাম: উমাপদ মাল বাড়ির নং : n0048 বয়স : 53 লিঙ্গ : পুরুষ	WB/19/089/180491 ফটো উপলব্ধ	330 নাম : মিতালি মাল পিতার নাম: রাম মাল বাড়ির নং : n0047 বয়স : 30 লিঙ্গ : মহিলা	TIQ1652643 ফটো উপলব্ধ

331 নাম : কালিমনি মাল মায়ের নাম: আনন মাল বাড়ির নং : n0047 বয়স : 40 লিঙ্গ : মহিলা	TIQ1141126 ফটো উপলব্ধ	332 নাম : অর্জুন মাল মায়ের নাম: আনন মাল বাড়ির নং : n0047 বয়স : 42 লিঙ্গ : পুরুষ	TIQ1007343 ফটো উপলব্ধ	333 নাম : ফুলি মাল স্বামীর নাম: শ্রীদাম মাল বাড়ির নং : n0047 বয়স : 50 লিঙ্গ : মহিলা	WB/19/089/180221 ফটো উপলব্ধ
334 নাম : পিংকি মাল স্বামীর নাম: বাপী মাল বাড়ির নং : n0047 বয়স : 31 লিঙ্গ : মহিলা	TIQ1395680 ফটো উপলব্ধ	335 নাম : বাপী মাল পিতার নাম: নিমাই মাল বাড়ির নং : n0047 বয়স : 41 লিঙ্গ : পুরুষ	MGS2162097 ফটো উপলব্ধ	336 নাম : বুঝারানি মাল স্বামীর নাম: রামচন্দ্র মাল বাড়ির নং : n0047 বয়স : 50 লিঙ্গ : মহিলা	WB/19/089/180799 ফটো উপলব্ধ
337 নাম : গোপাল মাল পিতার নাম: মধুসূদন মাল বাড়ির নং : n0031 বয়স : 27 লিঙ্গ : পুরুষ	TIQ1838200 ফটো উপলব্ধ	338 নাম : শেফালি মাল স্বামীর নাম: অমল মাল বাড়ির নং : n0040 বয়স : 35 লিঙ্গ : মহিলা	TIQ1930841 ফটো উপলব্ধ	339 নাম : মৌসুমি মাল স্বামীর নাম: ছোট্ট মাল বাড়ির নং : n0044 বয়স : 29 লিঙ্গ : মহিলা	TIQ1932458 ফটো উপলব্ধ
340 নাম : নেবুকশি মাল স্বামীর নাম: নিমাই মাল বাড়ির নং : n0047 বয়স : 71 লিঙ্গ : মহিলা	WB/19/089/180801 ফটো উপলব্ধ	341 নাম : রামচন্দ্র মাল পিতার নাম: নিমাই মাল বাড়ির নং : n0047 বয়স : 53 লিঙ্গ : পুরুষ	WB/19/089/180869 ফটো উপলব্ধ	342 নাম : প্রহ্লাদ মাল পিতার নাম: মেঘনাথ মাল বাড়ির নং : n0051 বয়স : 42 লিঙ্গ : পুরুষ	MGS2162113 ফটো উপলব্ধ
343 নাম : তপন মাল পিতার নাম: মেঘনাথ মাল বাড়ির নং : n0051 বয়স : 39 লিঙ্গ : পুরুষ	TIQ0886762 ফটো উপলব্ধ	344 নাম : চৈতালী মাল স্বামীর নাম: তপন মাল বাড়ির নং : n0051 বয়স : 31 লিঙ্গ : মহিলা	TIQ1395748 ফটো উপলব্ধ	345 নাম : বাদল মাল পিতার নাম: উমাপদ মাল বাড়ির নং : n0052 বয়স : 56 লিঙ্গ : মহিলা	WB/19/089/180706 ফটো উপলব্ধ
346 নাম : পুষ্পরানী মাল স্বামীর নাম: শংকর মাল বাড়ির নং : n0061 বয়স : 57 লিঙ্গ : মহিলা	WB/19/089/180279 ফটো উপলব্ধ	347 নাম : কাশিনাথ মাল পিতার নাম: শংকরচন্দ্র মাল বাড়ির নং : n0061 বয়স : 33 লিঙ্গ : পুরুষ	TIQ1268978 ফটো উপলব্ধ	348 নাম : পার্কার্তী মাল মায়ের নাম: লক্ষী বালা মাল বাড়ির নং : n0061 বয়স : 32 লিঙ্গ : মহিলা	TIQ1516590 ফটো উপলব্ধ
349 নাম : অর্জুন মাল পিতার নাম: গৌরচন্দ্র মাল বাড়ির নং : n0062 বয়স : 56 লিঙ্গ : পুরুষ	MGS1808047 ফটো উপলব্ধ	350 নাম : অঞ্জনা মাল স্বামীর নাম: অর্জুন মাল বাড়ির নং : n0062 বয়স : 52 লিঙ্গ : মহিলা	WB/19/089/180319 ফটো উপলব্ধ	351 নাম : রাজকুমার মাল পিতার নাম: অর্জুন মাল বাড়ির নং : n0062 বয়স : 30 লিঙ্গ : পুরুষ	TIQ1516384 ফটো উপলব্ধ
352 নাম : সামসুনাহার বিবি স্বামীর নাম: সেখ রফিকুল ইসলাম বাড়ির নং : n0062 বয়স : 45 লিঙ্গ : মহিলা	MGS2162063 ফটো উপলব্ধ	353 নাম : ছবি মাল স্বামীর নাম: শক্তিপদ মাল বাড়ির নং : n0062 বয়স : 40 লিঙ্গ : মহিলা	TIQ0886424 ফটো উপলব্ধ	354 নাম : নিতাই মাল পিতার নাম: তারাপদ মাল বাড়ির নং : n0100 বয়স : 81 লিঙ্গ : পুরুষ	WB/19/089/180645 ফটো উপলব্ধ
355 নাম : কনিকা মাল স্বামীর নাম: নিতাই মাল বাড়ির নং : n0100 বয়স : 74 লিঙ্গ : মহিলা	WB/19/089/180629 ফটো উপলব্ধ	356 নাম : সুকুমার মাল পিতার নাম: গোপাল মাল বাড়ির নং : n0040 বয়স : 39 লিঙ্গ : পুরুষ	TIQ0886770 ফটো উপলব্ধ	357 নাম : টগরী মাল স্বামীর নাম: সুকুমার মাল বাড়ির নং : n0040 বয়স : 33 লিঙ্গ : মহিলা	TIQ1268853 ফটো উপলব্ধ
358 নাম : টগরী মাল স্বামীর নাম: বৃন্দেব মাল বাড়ির নং : n0040 বয়স : 32 লিঙ্গ : মহিলা	TIQ1268945 ফটো উপলব্ধ	359 নাম : মিঠুন মাল পিতার নাম: তরুন কুমার মাল বাড়ির নং : n0042 বয়স : 35 লিঙ্গ : পুরুষ	TIQ0886630 ফটো উপলব্ধ	360 নাম : আরতি মাল স্বামীর নাম: মিঠুন মাল বাড়ির নং : n0042 বয়স : 34 লিঙ্গ : মহিলা	TIQ1269125 ফটো উপলব্ধ



361 নাম : দুর্গারানি মাল স্বামীর নাম: তরুণ মাল বাড়ির নং : n0042 বয়স : 51 লিঙ্গ : মহিলা	WB/19/089/180283	362 নাম : মামনি মাল স্বামীর নাম: সন্ন্যাসী মাল বাড়ির নং : n0044 বয়স : 41 লিঙ্গ : মহিলা	TIQ1007319	363 নাম : ছোট্ট মাল পিতার নাম: সঞ্জয় কুমার মাল বাড়ির নং : n0044 বয়স : 36 লিঙ্গ : পুরুষ	TIQ0886853
364 নাম : শ্যামলি মাল স্বামীর নাম: সঞ্জয় মাল বাড়ির নং : n0044 বয়স : 63 লিঙ্গ : মহিলা	WB/19/089/180791	365 নাম : মনিকা মাল স্বামীর নাম: গোপাল মাল বাড়ির নং : n0044 বয়স : 61 লিঙ্গ : মহিলা	WB/19/089/180789	366 নাম : অভিজিৎ মাল পিতার নাম: গোপাল মাল বাড়ির নং : n0044 বয়স : 36 লিঙ্গ : পুরুষ	TIQ0886788
367 নাম : পার্বতি মাল স্বামীর নাম: অজয় মাল বাড়ির নং : n0044 বয়স : 55 লিঙ্গ : মহিলা	WB/19/089/180776	368 নাম : লক্ষণ মাল পিতার নাম: মুগল মাল বাড়ির নং : n0044 বয়স : 42 লিঙ্গ : পুরুষ	MGS2162071	369 নাম : সীমা মাল স্বামীর নাম: লক্ষ্মন মাল বাড়ির নং : n0044 বয়স : 39 লিঙ্গ : মহিলা	TIQ1007822
370 নাম : কিসান মাল মায়ের নাম: পার্বতী মাল বাড়ির নং : n0044 বয়স : 37 লিঙ্গ : পুরুষ	TIQ0886721	371 নাম : নীরাপদ মাল পিতার নাম: নুসর মাল বাড়ির নং : n0024 বয়স : 65 লিঙ্গ : পুরুষ	WB/19/089/180479	372 নাম : বীনারানি মাল স্বামীর নাম: কালিপদ মাল বাড়ির নং : n0026 বয়স : 61 লিঙ্গ : মহিলা	MGS1648757
373 নাম : প্রভাস মাল পিতার নাম: কাঞ্চালি মাল বাড়ির নং : n0027 বয়স : 61 লিঙ্গ : পুরুষ	MGS2162147	374 নাম : রাধারানি মাল স্বামীর নাম: প্রভাস মাল বাড়ির নং : n0027 বয়স : 51 লিঙ্গ : মহিলা	WB/19/089/180855	375 নাম : সৌমিত্র মাল পিতার নাম: প্রভাস মাল বাড়ির নং : n0027 বয়স : 32 লিঙ্গ : পুরুষ	TIQ1269026
376 নাম : প্রতাপ চন্দ্র মাল পিতার নাম: কাঞ্চালি মাল বাড়ির নং : n0027 বয়স : 51 লিঙ্গ : পুরুষ	WB/19/089/180011	377 নাম : দুর্গা মাল স্বামীর নাম: প্রতাপ চন্দ্র মাল বাড়ির নং : n0027 বয়স : 38 লিঙ্গ : মহিলা	TIQ0886689	378 নাম : গৌরচন্দ্র মাল পিতার নাম: তারাপদ মাল বাড়ির নং : n0031 বয়স : 86 লিঙ্গ : পুরুষ	WB/19/089/180066
379 নাম : জ্যোৎস্না মাল স্বামীর নাম: মধুসূদন মাল বাড়ির নং : n0031 বয়স : 44 লিঙ্গ : মহিলা	MGS1807585	380 নাম : গীতারানী মাল স্বামীর নাম: গোপাল মাল বাড়ির নং : n0040 বয়স : 56 লিঙ্গ : মহিলা	WB/19/089/180284	381 নাম : সুকুমার মাল পিতার নাম: কালিপদ মাল বাড়ির নং : n0026 বয়স : 49 লিঙ্গ : পুরুষ	WB/19/089/180425
382 নাম : দীপক মাল পিতার নাম: সুকুমার মাল বাড়ির নং : n0026 বয়স : 25 লিঙ্গ : পুরুষ	TIQ1937416	383 নাম : লক্ষ্মীবালা মাল স্বামীর নাম: অভীমন্যু মাল বাড়ির নং : n0061 বয়স : 56 লিঙ্গ : মহিলা	TIQ2064913	384 নাম : হেনা হালদার পিতার নাম: হায়দার আলী হালদার বাড়ির নং : নং160 বয়স : 35 লিঙ্গ : মহিলা	ZTA1601343
385 নাম : আকাশ মাল পিতার নাম: শ্রীদাম মাল বাড়ির নং : এন বয়স : 25 লিঙ্গ : পুরুষ	TIQ1937457	386 নাম : পুতুল মাল স্বামীর নাম: কাশিনাথ মাল বাড়ির নং : এন00152 বয়স : 28 লিঙ্গ : মহিলা	TIQ1978535	387 নাম : বংশী মাল পিতার নাম: নিরাপদ মাল বাড়ির নং : n0024 বয়স : 40 লিঙ্গ : পুরুষ	MGS2758936
388 নাম : প্রবীর মাল পিতার নাম: উমাপদ মাল বাড়ির নং : n0048 বয়স : 58 লিঙ্গ : পুরুষ	TIQ2064996	389 নাম : শীলা মাল স্বামীর নাম: সুকুমার মাল বাড়ির নং : এন0026 বয়স : 43 লিঙ্গ : মহিলা	MGS2758993	390 নাম : সুমনা পারভীন স্বামীর নাম: মহঃ মাসুম বিল্লাহ বাড়ির নং : এন0089 বয়স : 25 লিঙ্গ : মহিলা	IY1919521



391 নাম : প্রসেনজিৎ মাল পিতার নাম: রাম চন্দ্র মাল বাড়ির নং : n0047 বয়স : 28 লিঙ্গ : পুরুষ	TIQ1838150 ফটো উপলব্ধ	392 নাম : রতন কুমার রায় পিতার নাম: নিতাই চন্দ্র রায় বাড়ির নং : n0100 বয়স : 47 লিঙ্গ : পুরুষ	TIQ2065183 ফটো উপলব্ধ	393 নাম : ছায়া মাল স্বামীর নাম: অশোক মাল বাড়ির নং : n0052 বয়স : 60 লিঙ্গ : মহিলা	WB/19/089/180926 ফটো উপলব্ধ
394 নাম : কানাই চন্দ্র মাল পিতার নাম: শঙ্কর মাল বাড়ির নং : n0061 বয়স : 35 লিঙ্গ : পুরুষ	TIQ0886515 ফটো উপলব্ধ	395 নাম : শুভা মালাকার পিতার নাম: অমর নাথ মালাকার বাড়ির নং : n0144 বয়স : 40 লিঙ্গ : মহিলা	TIQ1516665 ফটো উপলব্ধ	396 নাম : মোঃ বাহারুল ইসলাম পিতার নাম: মোঃ মোকাম মেহুল হক বাড়ির নং : n0002 বয়স : 39 লিঙ্গ : পুরুষ	MGS2758944 ফটো উপলব্ধ
397 নাম : রত্না রয় স্বামীর নাম: গৌতম রয় বাড়ির নং : এন0002 বয়স : 41 লিঙ্গ : মহিলা	LLQ2457778 ফটো উপলব্ধ	398 নাম : প্রিতম মোড়ল পিতার নাম: রাজেশ মোড়ল বাড়ির নং : এন0001 বয়স : 21 লিঙ্গ : পুরুষ	TIQ2435709 ফটো উপলব্ধ	399 নাম : অমিত মোড়ল পিতার নাম: রাকেশ মোড়ল বাড়ির নং : এন0001 বয়স : 23 লিঙ্গ : পুরুষ	TIQ2356178 ফটো উপলব্ধ
400 নাম : রিত্ত মোড়ল পিতার নাম: রাজেশ মোড়ল বাড়ির নং : এন0000 বয়স : 25 লিঙ্গ : মহিলা	TIQ2342269 ফটো উপলব্ধ	401 নাম : রোহিদ হোসেন পিতার নাম: শেখ সাইফুল ইসলাম বাড়ির নং : n0096 বয়স : 23 লিঙ্গ : পুরুষ	TIQ2311173 ফটো উপলব্ধ	402 নাম : সোনালি মোড়ল পিতার নাম: কেনারাম মোড়ল বাড়ির নং : এন0001 বয়স : 21 লিঙ্গ : মহিলা	TIQ2432425 ফটো উপলব্ধ
403 নাম : সুভাষ মোড়ল পিতার নাম: অর্জুন মোড়ল বাড়ির নং : এন0001 বয়স : 22 লিঙ্গ : পুরুষ	TIQ2431088 ফটো উপলব্ধ	404 নাম : রাখাল মোড়ল পিতার নাম: বেচারাম মোড়ল বাড়ির নং : n0030 বয়স : 49 লিঙ্গ : পুরুষ	MGS1648310 ফটো উপলব্ধ	405 নাম : পূর্ণিমা মোড়ল স্বামীর নাম: যাদব মোড়ল বাড়ির নং : N0045 বয়স : 26 লিঙ্গ : মহিলা	TIQ2121325 ফটো উপলব্ধ
406 নাম : অর্জুন মোড়ল পিতার নাম: হরিচরন মোড়ল বাড়ির নং : n0096 বয়স : 45 লিঙ্গ : পুরুষ	MGS2759033 ফটো উপলব্ধ	407 নাম : ভারতী মোড়ল স্বামীর নাম: রঞ্জন কুমার মোড়ল বাড়ির নং : n0096 বয়স : 53 লিঙ্গ : মহিলা	TIQ2065159 ফটো উপলব্ধ	408 নাম : যাদব মোড়ল স্বামীর নাম: তুলসী মোড়ল বাড়ির নং : n0045 বয়স : 36 লিঙ্গ : পুরুষ	TIQ0886614 ফটো উপলব্ধ
409 নাম : শিখা মোড়ল স্বামীর নাম: নকুল মোড়ল বাড়ির নং : n0097 বয়স : 35 লিঙ্গ : মহিলা	TIQ1141266 ফটো উপলব্ধ	410 নাম : স্বপন মোড়ল পিতার নাম: পরেশ মোড়ল বাড়ির নং : n0045 বয়স : 52 লিঙ্গ : পুরুষ	MGS2162162 ফটো উপলব্ধ	411 নাম : আশা মোড়ল স্বামীর নাম: কার্তিক চন্দ্র মোড়ল বাড়ির নং : n0045 বয়স : 45 লিঙ্গ : মহিলা	MGS2162170 ফটো উপলব্ধ
412 নাম : পার্বতী মোড়ল স্বামীর নাম: রাজেশ মোড়ল বাড়ির নং : n0028 বয়স : 43 লিঙ্গ : মহিলা	MGS1788736 ফটো উপলব্ধ	413 নাম : রাজেশ মোড়ল পিতার নাম: বিশ্বনাথ মোড়ল বাড়ির নং : n0028 বয়স : 45 লিঙ্গ : পুরুষ	MGS1788744 ফটো উপলব্ধ	414 নাম : করুণা মোড়ল পিতার নাম: রাজেশ মোড়ল বাড়ির নং : এন0028 বয়স : 25 লিঙ্গ : মহিলা	TIQ2486322 ফটো উপলব্ধ
415 নাম : প্রসেনজিৎ মোড়ল পিতার নাম: উত্তম মোড়ল বাড়ির নং : n0099 বয়স : 31 লিঙ্গ : পুরুষ	TIQ1516491 ফটো উপলব্ধ	416 নাম : মুন্না মোড়ল পিতার নাম: উত্তম মোড়ল বাড়ির নং : n0099 বয়স : 33 লিঙ্গ : পুরুষ	TIQ1516509 ফটো উপলব্ধ	417 নাম : কুড়নী মোড়ল স্বামীর নাম: ভীম মোড়ল বাড়ির নং : n0099 বয়স : 49 লিঙ্গ : মহিলা	MGS2511277 ফটো উপলব্ধ
418 নাম : শ্যামল মোড়ল পিতার নাম: হরিচরন মোড়ল বাড়ির নং : n0097 বয়স : 32 লিঙ্গ : পুরুষ	TIQ1268820 ফটো উপলব্ধ	419 নাম : সখা মোড়ল স্বামীর নাম: স্বরসতী মোড়ল বাড়ির নং : n0095 বয়স : 35 লিঙ্গ : পুরুষ	TIQ1269141 ফটো উপলব্ধ	420 নাম : সরস্বতী মোড়ল স্বামীর নাম: সাধন মোড়ল বাড়ির নং : n0095 বয়স : 56 লিঙ্গ : মহিলা	WB/19/089/180626 ফটো উপলব্ধ

421 নাম : নকাই মোড়ল পিতার নাম: তপন মোড়ল বাড়ির নং : n0029 বয়স : 38 লিঙ্গ : পুরুষ	TIQ1838317 ফটো উপলব্ধ	422 নাম : মিনু মোড়ল স্বামীর নাম: সনাতন মোড়ল বাড়ির নং : n0098 বয়স : 29 লিঙ্গ : মহিলা	TIQ1838226 ফটো উপলব্ধ	423 নাম : রেখা মোড়ল স্বামীর নাম: সখা মোড়ল বাড়ির নং : n0139 বয়স : 30 লিঙ্গ : মহিলা	TIQ1634591 ফটো উপলব্ধ
424 নাম : লক্ষ্মীরানী মোড়ল স্বামীর নাম: শুভ মোড়ল বাড়ির নং : n0095 বয়স : 37 লিঙ্গ : মহিলা	TIQ1268770 ফটো উপলব্ধ	425 নাম : শংকরী মোড়ল স্বামীর নাম: উত্তম মোড়ল বাড়ির নং : n0099 বয়স : 52 লিঙ্গ : মহিলা	TIQ2065431 ফটো উপলব্ধ	426 নাম : সঙ্গীতা মোড়ল স্বামীর নাম: স্বপন মোড়ল বাড়ির নং : n0045 বয়স : 29 লিঙ্গ : মহিলা	TIQ1838309 ফটো উপলব্ধ
427 নাম : ভীম মোড়ল পিতার নাম: নিতাই মোড়ল বাড়ির নং : n0099 বয়স : 49 লিঙ্গ : পুরুষ	TIQ2065134 ফটো উপলব্ধ	428 নাম : রঞ্জনকুমার মোড়ল পিতার নাম: নেতাই মোড়ল বাড়ির নং : n0096 বয়স : 56 লিঙ্গ : পুরুষ	TIQ2065142 ফটো উপলব্ধ	429 নাম : প্রশান্ত মোড়ল পিতার নাম: কার্তিক চন্দ্র মোড়ল বাড়ির নং : n0045 বয়স : 28 লিঙ্গ : পুরুষ	TIQ1838267 ফটো উপলব্ধ
430 নাম : বুমা মোড়ল স্বামীর নাম: রাকেশ মোড়ল বাড়ির নং : n0136 বয়স : 48 লিঙ্গ : মহিলা	TIQ1007525 ফটো উপলব্ধ	431 নাম : ললিতা মাল মায়ের নাম: লক্ষীবালা মাল বাড়ির নং : এন0096 বয়স : 38 লিঙ্গ : মহিলা	TIQ1978527 ফটো উপলব্ধ	432 নাম : সৌরভ মোড়ল পিতার নাম: কেনারাম মোড়ল বাড়ির নং : না বয়স : 25 লিঙ্গ : পুরুষ	TIQ1937481 ফটো উপলব্ধ
433 নাম : লক্ষী মোড়ল স্বামীর নাম: বিষ্ণুপদ মোড়ল বাড়ির নং : n0023 বয়স : 53 লিঙ্গ : মহিলা	WB/19/089/180509 ফটো উপলব্ধ	434 নাম : সাগর মোড়ল মায়ের নাম: লক্ষী মোড়ল বাড়ির নং : n0023 বয়স : 37 লিঙ্গ : পুরুষ	TIQ0886804 ফটো উপলব্ধ	435 নাম : শুভ মোড়ল পিতার নাম: সাধন মোড়ল বাড়ির নং : n0095 বয়স : 37 লিঙ্গ : পুরুষ	MGS2992626 ফটো উপলব্ধ
436 নাম : শক্তি মোড়ল পিতার নাম: সাধন মোড়ল বাড়ির নং : n0095 বয়স : 35 লিঙ্গ : পুরুষ	TIQ0886507 ফটো উপলব্ধ	437 নাম : হরিচরন মোড়ল পিতার নাম: জ্যোতিষ মোড়ল বাড়ির নং : n0097 বয়স : 67 লিঙ্গ : পুরুষ	WB/19/089/180481 ফটো উপলব্ধ	438 নাম : নকুল মোড়ল পিতার নাম: হরিচরন মোড়ল বাড়ির নং : n0097 বয়স : 39 লিঙ্গ : পুরুষ	MGS2992766 ফটো উপলব্ধ
439 নাম : মাম্পি মোড়ল (কাহার) স্বামীর নাম: শ্যামল মোড়ল বাড়ির নং : n0097 বয়স : 30 লিঙ্গ : মহিলা	TIQ1652635 ফটো উপলব্ধ	440 নাম : আকাশ মোড়ল পিতার নাম: নকুল মোড়ল বাড়ির নং : এন0097 বয়স : 20 লিঙ্গ : পুরুষ	TIQ2537777 ফটো উপলব্ধ	441 নাম : গুরুদাসি মোড়ল স্বামীর নাম: গৌরচন্দ্র মোড়ল বাড়ির নং : n0098 বয়স : 79 লিঙ্গ : মহিলা	WB/19/089/180603 ফটো উপলব্ধ
442 নাম : সুসীতা মোড়ল স্বামীর নাম: সাগর মোড়ল বাড়ির নং : n0023 বয়স : 34 লিঙ্গ : মহিলা	TIQ1007657 ফটো উপলব্ধ	443 নাম : বাবলু মোড়ল পিতার নাম: বিষ্ণু পদ মোড়ল বাড়ির নং : n0023 বয়স : 40 লিঙ্গ : পুরুষ	MGS2992717 ফটো উপলব্ধ	444 নাম : টুনটুনি মোড়ল স্বামীর নাম: বাবলু মোড়ল বাড়ির নং : n0023 বয়স : 38 লিঙ্গ : মহিলা	TIQ0886796 ফটো উপলব্ধ
445 নাম : হারাধন মোড়ল পিতার নাম: যুগোল মোড়ল বাড়ির নং : n0029 বয়স : 67 লিঙ্গ : পুরুষ	WB/19/089/180543 ফটো উপলব্ধ	446 নাম : শেফালি মোড়ল স্বামীর নাম: হারাধন মোড়ল বাড়ির নং : n0029 বয়স : 61 লিঙ্গ : মহিলা	WB/19/089/180663 ফটো উপলব্ধ	447 নাম : রাকেশ মোড়ল পিতার নাম: চম্পা রানী মোড়ল বাড়ির নং : n0029 বয়স : 41 লিঙ্গ : পুরুষ	MGS2992675 ফটো উপলব্ধ
448 নাম : সুরোজিৎ মোড়ল পিতার নাম: রাকেশ মোড়ল বাড়ির নং : এন0029 বয়স : 20 লিঙ্গ : পুরুষ	TIQ2467736 ফটো উপলব্ধ	449 নাম : পারুল মোড়ল স্বামীর নাম: রাখাল মোড়ল বাড়ির নং : এন0030 বয়স : 41 লিঙ্গ : মহিলা	MGS2758860 ফটো উপলব্ধ	450 নাম : প্রহ্লাদ মোড়ল পিতার নাম: বেচারাম মোড়ল বাড়ির নং : n0030 বয়স : 36 লিঙ্গ : পুরুষ	TIQ0886606 ফটো উপলব্ধ

451	WB/19/089/180669	ফটো উপলব্ধ	452	TIQ1268846	ফটো উপলব্ধ	453	WB/19/089/180634	ফটো উপলব্ধ
নাম : কার্তিক চন্দ্র মোড়ল পিতার নাম: পরেশ মোড়ল বাড়ির নং : n0045 বয়স : 52 লিঙ্গ : পুরুষ			নাম : সনাতন মোড়ল মায়ের নাম: গুরুদাসি মোড়ল বাড়ির নং : n0098 বয়স : 33 লিঙ্গ : পুরুষ			নাম : কেনারাম মোড়ল পিতার নাম: গৌরচন্দ্র মোড়ল বাড়ির নং : n0098 বয়স : 49 লিঙ্গ : পুরুষ		
454	MGS2758910	ফটো উপলব্ধ	455	MGS2992634	ফটো উপলব্ধ	456	TIQ1652627	ফটো উপলব্ধ
নাম : বনু মোড়ল স্বামীর নাম: কেনারাম মোড়ল বাড়ির নং : n0098 বয়স : 40 লিঙ্গ : মহিলা			নাম : শিয়ারাম মোড়ল পিতার নাম: গুরুদাসি মোড়ল বাড়ির নং : n0098 বয়স : 38 লিঙ্গ : পুরুষ			নাম : পিংকা মোড়ল (গোলদার) স্বামীর নাম: শিয়ারাম মোড়ল বাড়ির নং : n0098 বয়স : 36 লিঙ্গ : মহিলা		
457	TIQ1937515	ফটো উপলব্ধ	458	TIQ2356160	ফটো উপলব্ধ	459	TIQ2432656	ফটো উপলব্ধ
নাম : বিলকিস খাতুন স্বামীর নাম: মোহম্মদ গিয়াস উদ্দিন মোল্লা বাড়ির নং : N0083 বয়স : 30 লিঙ্গ : মহিলা			নাম : মোঃ গিয়াসউদ্দিন মোল্লা পিতার নাম: মোহম্মদ মহীউদ্দীন মোলা বাড়ির নং : এন0001 বয়স : 37 লিঙ্গ : পুরুষ			নাম : স্বরসতী রায় পিতার নাম: শিবশংকর রায় বাড়ির নং : এনঃ০০০১ বয়স : 23 লিঙ্গ : মহিলা		
460	TIQ2395192	ফটো উপলব্ধ	461	TIQ2378164	ফটো উপলব্ধ	462	TIQ2369262	ফটো উপলব্ধ
নাম : কৃষ্ণপদ রায় পিতার নাম: গোবিন্দ রায় বাড়ির নং : n0036 বয়স : 49 লিঙ্গ : পুরুষ			নাম : আদরি রায় মায়ের নাম: লক্ষ্মী রায় বাড়ির নং : এন0037 বয়স : 49 লিঙ্গ : মহিলা			নাম : রেসমিতা খাতুন পিতার নাম: রবিউল হক বাড়ির নং : এন0063 বয়স : 22 লিঙ্গ : মহিলা		
463	TIQ2342301	ফটো উপলব্ধ	464	TIQ2348035	ফটো উপলব্ধ	465	TIQ2348068	ফটো উপলব্ধ
নাম : সোনালী রায় স্বামীর নাম: কৃষ্ণ পদ রায় বাড়ির নং : এন0000 বয়স : 37 লিঙ্গ : মহিলা			নাম : মোহন রায় পিতার নাম: সমির রায় বাড়ির নং : এন0001 বয়স : 22 লিঙ্গ : পুরুষ			নাম : শিবম রায় পিতার নাম: অজিত রায় বাড়ির নং : এন0106 বয়স : 22 লিঙ্গ : পুরুষ		
466	MGS2511228	ফটো উপলব্ধ	467	TIQ2434694	ফটো উপলব্ধ	468	TIQ2165439	ফটো উপলব্ধ
নাম : সাধু মাথুর পিতার নাম: রমেশ মাথুর বাড়ির নং : n0049 বয়স : 45 লিঙ্গ : পুরুষ			নাম : পান্ত রায় পিতার নাম: শিবু রায় বাড়ির নং : এনঃ০০০১ বয়স : 23 লিঙ্গ : পুরুষ			নাম : দিলীপ রায় পিতার নাম: গোবিন্দ রায় বাড়ির নং : n0036 বয়স : 56 লিঙ্গ : পুরুষ		
469	MGS2992758	ফটো উপলব্ধ	470	TIQ1516632	ফটো উপলব্ধ	471	TIQ2165421	ফটো উপলব্ধ
নাম : ভোলা রায় পিতার নাম: কার্তিক রায় বাড়ির নং : n0093 বয়স : 37 লিঙ্গ : পুরুষ			নাম : শিখা রায় স্বামীর নাম: ভোলা রায় বাড়ির নং : n0093 বয়স : 34 লিঙ্গ : মহিলা			নাম : লক্ষী রায় স্বামীর নাম: বাসুদেব রায় বাড়ির নং : n0106 বয়স : 61 লিঙ্গ : মহিলা		
472	TIQ2120947	ফটো উপলব্ধ	473	TIQ1838283	ফটো উপলব্ধ	474	TIQ1838218	ফটো উপলব্ধ
নাম : সুমন রায় পিতার নাম: সমীর রায় বাড়ির নং : N0106 বয়স : 25 লিঙ্গ : পুরুষ			নাম : দিপালী মোড়ল স্বামীর নাম: রঘুনাথ মোড়ল বাড়ির নং : n0107 বয়স : 31 লিঙ্গ : মহিলা			নাম : দিপিকা রায় স্বামীর নাম: রাম প্রসাদ রায় বাড়ির নং : n0108 বয়স : 28 লিঙ্গ : মহিলা		
475	TIQ1007806	ফটো উপলব্ধ	476	TIQ0886572	ফটো উপলব্ধ	477	MGS3094034	ফটো উপলব্ধ
নাম : সোমনাথ রায় মায়ের নাম: সরমা রায় বাড়ির নং : n0106 বয়স : 35 লিঙ্গ : পুরুষ			নাম : ভাগ্য রায় পিতার নাম: পরেশ রায় বাড়ির নং : n0057 বয়স : 36 লিঙ্গ : পুরুষ			নাম : বিজয় রায় পিতার নাম: যুগোল রায় বাড়ির নং : n0046 বয়স : 39 লিঙ্গ : পুরুষ		
478	WB/19/089/180035	ফটো উপলব্ধ	479	TIQ1652650	ফটো উপলব্ধ	480	TIQ0886580	ফটো উপলব্ধ
নাম : খোকন রায় পিতার নাম: সুবল রায় বাড়ির নং : n0041 বয়স : 53 লিঙ্গ : পুরুষ			নাম : মৌসুমি রায় স্বামীর নাম: নবকুমার রায় বাড়ির নং : n0041 বয়স : 30 লিঙ্গ : মহিলা			নাম : নবকুমার রায় পিতার নাম: পার্বতী রায় বাড়ির নং : n0041 বয়স : 35 লিঙ্গ : পুরুষ		

481 নাম : ফুলশয়া রায় স্বামীর নাম: পার্বতী রায় বাড়ির নং : n0041 বয়স : 56 লিঙ্গ : মহিলা	WB/19/089/180865	482 নাম : রুপা রায় স্বামীর নাম: অদ্বৈত রায় বাড়ির নং : n0039 বয়স : 35 লিঙ্গ : মহিলা	TIQ1141100	483 নাম : ফাল্গুনী রায় স্বামীর নাম: শিব রায় বাড়ির নং : n0039 বয়স : 44 লিঙ্গ : মহিলা	MGS1804715
484 নাম : সাগর রায় পিতার নাম: ভোলা রায় বাড়ির নং : n0107 বয়স : 36 লিঙ্গ : পুরুষ	TIQ0886622	485 নাম : পিঙ্কি রায় স্বামীর নাম: প্রদীপ রায় বাড়ির নং : n0050 বয়স : 34 লিঙ্গ : মহিলা	TIQ1746981	486 নাম : পূজা রায় স্বামীর নাম: সোমনাথ রায় বাড়ির নং : n0106 বয়স : 31 লিঙ্গ : মহিলা	TIQ1746957
487 নাম : নমিতা রায় স্বামীর নাম: রনজিৎ রায় বাড়ির নং : n0036 বয়স : 55 লিঙ্গ : মহিলা	WB/19/089/180785	488 নাম : বিশ্বনাথ রায় পিতার নাম: দুলাল চন্দ্র রায় বাড়ির নং : n0036 বয়স : 39 লিঙ্গ : পুরুষ	MGS2758985	489 নাম : রঘুনাথ মোড়ল মায়ের নাম: অঞ্জলি মোড়ল বাড়ির নং : n0107 বয়স : 31 লিঙ্গ : পুরুষ	TIQ1516467
490 নাম : সরমা রায় পিতার নাম: বাসুদেব রায় বাড়ির নং : n0106 বয়স : 53 লিঙ্গ : মহিলা	WB/19/089/180764	491 নাম : বাসুদেব রায় পিতার নাম: নন্দলাল রায় বাড়ির নং : n0106 বয়স : 71 লিঙ্গ : পুরুষ	WB/19/089/180161	492 নাম : সুকুমার মাল মায়ের নাম: মীরা মাল বাড়ির নং : n0094 বয়স : 43 লিঙ্গ : পুরুষ	TIQ1611318
493 নাম : মীরা মাল স্বামীর নাম: নাড় মাল বাড়ির নং : n0094 বয়স : 68 লিঙ্গ : মহিলা	TIQ1516533	494 নাম : জ্যোৎস্না রায় স্বামীর নাম: গণেশ রায় বাড়ির নং : n0092 বয়স : 40 লিঙ্গ : মহিলা	MGS2758902	495 নাম : গণেশ রায় পিতার নাম: মহাদেব রায় বাড়ির নং : n0060 বয়স : 51 লিঙ্গ : পুরুষ	WB/19/089/180906
496 নাম : বদুয়া রায় পিতার নাম: দুঃখীরাম রায় বাড়ির নং : n0059 বয়স : 40 লিঙ্গ : পুরুষ	MGS3093994	497 নাম : কমলা রায় স্বামীর নাম: নরেশ রায় বাড়ির নং : n0059 বয়স : 49 লিঙ্গ : মহিলা	MGS1647742	498 নাম : দুঃখীরাম রায় পিতার নাম: আনন্দ রায় বাড়ির নং : n0059 বয়স : 63 লিঙ্গ : পুরুষ	WB/19/089/180759
499 নাম : ঝুলন রায় পিতার নাম: সনত রায় বাড়ির নং : n0058 বয়স : 33 লিঙ্গ : মহিলা	TIQ1269075	500 নাম : বন্দনা রায় স্বামীর নাম: সুজিত রায় বাড়ির নং : n0049 বয়স : 53 লিঙ্গ : মহিলা	WB/19/089/180819	501 নাম : সমীর রায় পিতার নাম: গণেশ রায় বাড়ির নং : n0092 বয়স : 27 লিঙ্গ : পুরুষ	TIQ1920354
502 নাম : অনুপ কুমার রায় পিতার নাম: পার্বতি রায় বাড়ির নং : n0041 বয়স : 30 লিঙ্গ : পুরুষ	TIQ1904325	503 নাম : নরেশ চন্দ্র রায় পিতার নাম: নন্দলাল রায় বাড়ির নং : n0055 বয়স : 66 লিঙ্গ : পুরুষ	WB/19/089/180734	504 নাম : গৌরাজ রায় মায়ের নাম: নীলীমা রায় বাড়ির নং : n0054 বয়স : 35 লিঙ্গ : পুরুষ	TIQ1007673
505 নাম : দীপঙ্কর রায় পিতার নাম: মৃত্যুঞ্জয় রায় বাড়ির নং : n0050 বয়স : 39 লিঙ্গ : পুরুষ	MGS2992741	506 নাম : প্রদীপ রায় পিতার নাম: মৃত্যুঞ্জয় রায় বাড়ির নং : n0050 বয়স : 37 লিঙ্গ : পুরুষ	MGS3094000	507 নাম : মৌসুমী রায় স্বামীর নাম: বিশ্বজিত রায় বাড়ির নং : n0041 বয়স : 31 লিঙ্গ : মহিলা	TIQ1747039
508 নাম : কৃষ্ণ মাথুর পিতার নাম: বিকাশ মাথুর বাড়ির নং : n0049 বয়স : 28 লিঙ্গ : পুরুষ	TIQ1746999	509 নাম : ছবিরানী রায় স্বামীর নাম: মৃত্যুঞ্জয় রায় বাড়ির নং : n0049 বয়স : 67 লিঙ্গ : মহিলা	WB/19/089/180891	510 নাম : শিলা মাথুর স্বামীর নাম: বিকাশ মাথুর বাড়ির নং : n0049 বয়স : 44 লিঙ্গ : মহিলা	TIQ0886531

511	WB/19/089/180090	ফটো উপলব্ধ	512	WB/19/089/180693	ফটো উপলব্ধ	513	WB/19/089/180167	ফটো উপলব্ধ
নাম : পরেশ রায় পিতার নাম: নন্দলাল রায় বাড়ির নং : n0057 বয়স : 66 লিঙ্গ : পুরুষ			নাম : সন্ধ্যা রায় স্বামীর নাম: পরেশ রায় বাড়ির নং : n0057 বয়স : 56 লিঙ্গ : মহিলা			নাম : সনৎ রায় পিতার নাম: আনন্দ রায় বাড়ির নং : n0058 বয়স : 55 লিঙ্গ : পুরুষ		
514	TIQ1007368	ফটো উপলব্ধ	515	WB/19/089/180691	ফটো উপলব্ধ	516	WB/19/089/180859	ফটো উপলব্ধ
নাম : সীমা রায় স্বামীর নাম: বিজয় রায় বাড়ির নং : n0046 বয়স : 39 লিঙ্গ : মহিলা			নাম : রুপা রায় স্বামীর নাম: সঞ্জীব রায় বাড়ির নং : n0046 বয়স : 51 লিঙ্গ : মহিলা			নাম : মৃত্যুঞ্জয় রায় পিতার নাম: গোপাল রায় বাড়ির নং : n0050 বয়স : 76 লিঙ্গ : পুরুষ		
517	TIQ0886408	ফটো উপলব্ধ	518	WB/19/089/180821	ফটো উপলব্ধ	519	TIQ1268937	ফটো উপলব্ধ
নাম : চম্পা রায় স্বামীর নাম: দীপঙ্কর রায় বাড়ির নং : n0050 বয়স : 38 লিঙ্গ : মহিলা			নাম : নীলিমা রায় স্বামীর নাম: অষ্টবিহারী রায় বাড়ির নং : n0054 বয়স : 50 লিঙ্গ : মহিলা			নাম : স্বপ্না রায় স্বামীর নাম: গৌরঙ্গ রায় বাড়ির নং : n0054 বয়স : 33 লিঙ্গ : মহিলা		
520	MGS2992659	ফটো উপলব্ধ	521	TIQ1904887	ফটো উপলব্ধ	522	TIQ1838341	ফটো উপলব্ধ
নাম : বাবলু রায় পিতার নাম: নরেশ রায় বাড়ির নং : n0055 বয়স : 41 লিঙ্গ : পুরুষ			নাম : চুমকি রায় স্বামীর নাম: ভাগ্য রায় বাড়ির নং : n0057 বয়স : 32 লিঙ্গ : মহিলা			নাম : অনিতা মাথুর স্বামীর নাম: কৃষ্ণ মাথুর বাড়ির নং : n0049 বয়স : 30 লিঙ্গ : মহিলা		
523	WB/19/089/180689	ফটো উপলব্ধ	524	MGS3094018	ফটো উপলব্ধ	525	WB/19/089/180890	ফটো উপলব্ধ
নাম : সুমিত্রা রায় স্বামীর নাম: দুখীরাম রায় বাড়ির নং : n0059 বয়স : 56 লিঙ্গ : মহিলা			নাম : সকাল রায় পিতার নাম: দুর্গখিরাম রায় বাড়ির নং : n0059 বয়স : 36 লিঙ্গ : পুরুষ			নাম : নিদ্রা রায় স্বামীর নাম: মহাদেব রায় বাড়ির নং : n0060 বয়স : 76 লিঙ্গ : মহিলা		
526	MGS1647734	ফটো উপলব্ধ	527	MGS1788777	ফটো উপলব্ধ	528	WB/19/089/180151	ফটো উপলব্ধ
নাম : বুমা রায় স্বামীর নাম: গনেশ রায় বাড়ির নং : n0060 বয়স : 47 লিঙ্গ : মহিলা			নাম : অসিম রায় পিতার নাম: মহাদেব রায় বাড়ির নং : n0060 বয়স : 43 লিঙ্গ : পুরুষ			নাম : কম্পনা রায় স্বামীর নাম: চন্ডিচরণ রায় বাড়ির নং : n0063 বয়স : 61 লিঙ্গ : মহিলা		
529	TIQ1516541	ফটো উপলব্ধ	530	WB/19/089/180636	ফটো উপলব্ধ	531	TIQ1268838	ফটো উপলব্ধ
নাম : ননী গোপাল রায় পিতার নাম: চন্ডিচরণ রায় বাড়ির নং : n0063 বয়স : 30 লিঙ্গ : পুরুষ			নাম : কমলা রায় স্বামীর নাম: কার্তিক রায় বাড়ির নং : n0093 বয়স : 57 লিঙ্গ : মহিলা			নাম : অভিজিৎ রায় পিতার নাম: কার্তিক চন্দ্র রায় বাড়ির নং : n0093 বয়স : 34 লিঙ্গ : পুরুষ		
532	TIQ1141654	ফটো উপলব্ধ	533	WB/19/089/180611	ফটো উপলব্ধ	534	TIQ1268960	ফটো উপলব্ধ
নাম : ছোট্ট রায় পিতার নাম: নরেশ রায় বাড়ির নং : n0055 বয়স : 34 লিঙ্গ : পুরুষ			নাম : সঞ্জীব রায় পিতার নাম: জয়দেব রায় বাড়ির নং : n0056 বয়স : 55 লিঙ্গ : পুরুষ			নাম : জলধর রায় পিতার নাম: সঞ্জীব রায় বাড়ির নং : n0056 বয়স : 34 লিঙ্গ : পুরুষ		
535	TIQ1838234	ফটো উপলব্ধ	536	TIQ1493998	ফটো উপলব্ধ	537	TIQ1937499	ফটো উপলব্ধ
নাম : প্রিয়া রায় স্বামীর নাম: বিশ্বনাথ রায় বাড়ির নং : n0036 বয়স : 31 লিঙ্গ : মহিলা			নাম : মৌসুমী রায় স্বামীর নাম: বদুয়া রায় বাড়ির নং : n0149 বয়স : 33 লিঙ্গ : মহিলা			নাম : শান্ত রায় পিতার নাম: শিবু রায় বাড়ির নং : না বয়স : 25 লিঙ্গ : পুরুষ		
538	TIQ1937507	ফটো উপলব্ধ	539	TIQ2065209	ফটো উপলব্ধ	540	TIQ2065381	ফটো উপলব্ধ
নাম : মানিক কুমার রায় পিতার নাম: সোনাভন রায় বাড়ির নং : না বয়স : 26 লিঙ্গ : পুরুষ			নাম : দয়্যারানি রায় স্বামীর নাম: রবীন রায় বাড়ির নং : n0037 বয়স : 67 লিঙ্গ : মহিলা			নাম : গনেশ রায় পিতার নাম: হাজারি রায় বাড়ির নং : n0092 বয়স : 49 লিঙ্গ : পুরুষ		



541 নাম : শীবশঙ্কর রায় পিতার নাম: রবীন রায় বাড়ির নং : n0037 বয়স : 46 লিঙ্গ : পুরুষ	MGS1647767 ফটো উপলব্ধ	542 নাম : ছায়াবানী রায় স্বামীর নাম: বিশ্বনাথ রায় বাড়ির নং : n0094 বয়স : 55 লিঙ্গ : মহিলা	TIQ2065365 ফটো উপলব্ধ	543 নাম : চাম্পা রায় পিতার নাম: গোবিন্দ চন্দ্র রায় বাড়ির নং : n0142 বয়স : 43 লিঙ্গ : মহিলা	MGS2753218 ফটো উপলব্ধ
544 নাম : সমির রায় পিতার নাম: বাসুদেব রায় বাড়ির নং : n0106 বয়স : 42 লিঙ্গ : পুরুষ	MGS2162311 ফটো উপলব্ধ	545 নাম : অজিত কুমার রায় পিতার নাম: বাসুদেব রায় বাড়ির নং : n0106 বয়স : 40 লিঙ্গ : পুরুষ	MGS2758977 ফটো উপলব্ধ	546 নাম : কঙ্কা রায় স্বামীর নাম: সমীর রায় বাড়ির নং : n0106 বয়স : 39 লিঙ্গ : মহিলা	TIQ1141282 ফটো উপলব্ধ
547 নাম : সবিতা রায় স্বামীর নাম: অজিত রায় বাড়ির নং : n0106 বয়স : 38 লিঙ্গ : মহিলা	TIQ0886416 ফটো উপলব্ধ	548 নাম : কুমা রায় স্বামীর নাম: শিবম রায় বাড়ির নং : এন0106 বয়স : 22 লিঙ্গ : মহিলা	TIQ2491033 ফটো উপলব্ধ	549 নাম : দীপ রায় পিতার নাম: অজিত রায় বাড়ির নং : এন0106 বয়স : 20 লিঙ্গ : পুরুষ	TIQ2467314 ফটো উপলব্ধ
550 নাম : ঘোষা রায় স্বামীর নাম: কালো রায় বাড়ির নং : n0107 বয়স : 96 লিঙ্গ : মহিলা	WB/19/089/180228 ফটো উপলব্ধ	551 নাম : ভোলানাথ রায় পিতার নাম: কালো রায় বাড়ির নং : n0107 বয়স : 65 লিঙ্গ : পুরুষ	WB/19/089/180710 ফটো উপলব্ধ	552 নাম : বুলবুলি রায় স্বামীর নাম: ভোলানাথ রায় বাড়ির নং : n0107 বয়স : 56 লিঙ্গ : মহিলা	WB/19/089/180224 ফটো উপলব্ধ
553 নাম : অঞ্জলি মোড়ল স্বামীর নাম: বিশ্বনাথ মোড়ল বাড়ির নং : n0107 বয়স : 49 লিঙ্গ : মহিলা	WB/19/089/180877 ফটো উপলব্ধ	554 নাম : মাধব রায় পিতার নাম: ভোলা রায় বাড়ির নং : n0107 বয়স : 38 লিঙ্গ : পুরুষ	TIQ0886556 ফটো উপলব্ধ	555 নাম : অসিমা রায় স্বামীর নাম: মাধব রায় বাড়ির নং : n0107 বয়স : 34 লিঙ্গ : মহিলা	TIQ1141290 ফটো উপলব্ধ
556 নাম : ভীম রায় পিতার নাম: গোপাল রায় বাড়ির নং : n0108 বয়স : 71 লিঙ্গ : পুরুষ	WB/19/089/180864 ফটো উপলব্ধ	557 নাম : রামপ্রসাদ রায় পিতার নাম: ভীম রায় বাড়ির নং : n0108 বয়স : 35 লিঙ্গ : পুরুষ	TIQ0886549 ফটো উপলব্ধ	558 নাম : সত্যজিত রায় পিতার নাম: প্রফুল্ল চন্দ্র রায় বাড়ির নং : n0115 বয়স : 60 লিঙ্গ : পুরুষ	TIQ1007681 ফটো উপলব্ধ
559 নাম : বর্না রায় স্বামীর নাম: সত্যজিত রায় বাড়ির নং : n0116 বয়স : 52 লিঙ্গ : মহিলা	TIQ1007699 ফটো উপলব্ধ	560 নাম : প্রফুল্ল কুমার রায় পিতার নাম: শুকলাল রায় বাড়ির নং : n0117 বয়স : 102 লিঙ্গ : পুরুষ	TIQ1141308 ফটো উপলব্ধ	561 নাম : দেবশীষ রায় পিতার নাম: গনেশ রায় বাড়ির নং : n0060 বয়স : 27 লিঙ্গ : পুরুষ	TIQ1838168 ফটো উপলব্ধ
562 নাম : দেবনাথ মোড়ল মায়ের নাম: অঞ্জলি মোড়ল বাড়ির নং : n0107 বয়স : 28 লিঙ্গ : পুরুষ	TIQ1838184 ফটো উপলব্ধ	563 নাম : রেখা রায় স্বামীর নাম: সাগর রায় বাড়ির নং : n0107 বয়স : 31 লিঙ্গ : মহিলা	TIQ1838192 ফটো উপলব্ধ	564 নাম : চন্দনা মাথুর স্বামীর নাম: পল্লু মাথুর বাড়ির নং : n0049 বয়স : 28 লিঙ্গ : মহিলা	TIQ1838242 ফটো উপলব্ধ
565 নাম : বেদানা রায় স্বামীর নাম: গোবিন্দ রায় বাড়ির নং : n0036 বয়স : 86 লিঙ্গ : মহিলা	WB/19/089/180211 ফটো উপলব্ধ	566 নাম : শিখা রানী রায় স্বামীর নাম: দুলাল চন্দ্র রায় বাড়ির নং : n0036 বয়স : 57 লিঙ্গ : মহিলা	WB/19/089/180610 ফটো উপলব্ধ	567 নাম : মথুরা রায় স্বামীর নাম: দিলীপ রায় বাড়ির নং : n0036 বয়স : 56 লিঙ্গ : মহিলা	WB/19/089/180778 ফটো উপলব্ধ
568 নাম : অনাথ রায় পিতার নাম: রনজিৎ রায় বাড়ির নং : n0036 বয়স : 36 লিঙ্গ : পুরুষ	MGS2992733 ফটো উপলব্ধ	569 নাম : রমা রায় পিতার নাম: সুভাষ রায় বাড়ির নং : n0037 বয়স : 34 লিঙ্গ : মহিলা	TIQ1516558 ফটো উপলব্ধ	570 নাম : গৌরি রায় স্বামীর নাম: শিবশঙ্কর রায় বাড়ির নং : n0037 বয়স : 35 লিঙ্গ : মহিলা	TIQ1516566 ফটো উপলব্ধ

571 নাম : সুসলা কায়পুত্র(রায়) স্বামীর নাম: বাবলু রায় বাড়ির নং : n0055 বয়স : 35 লিঙ্গ : মহিলা	TIQ1516475 ফটো উপলব্ধ	572 নাম : দুলাল রায় পিতার নাম: গোবিন্দ চন্দ্র রায় বাড়ির নং : n0036 বয়স : 67 লিঙ্গ : পুরুষ	TIQ0928614 ফটো উপলব্ধ	573 নাম : প্রিয়াকা রায় স্বামীর নাম: অনাথ রায় বাড়ির নং : এন0036 বয়স : 22 লিঙ্গ : মহিলা	TIQ2500106 ফটো উপলব্ধ
574 নাম : প্রতীক রায় পিতার নাম: সুজিত রায় বাড়ির নং : n0049 বয়স : 34 লিঙ্গ : পুরুষ	TIQ1516442 ফটো উপলব্ধ	575 নাম : মীরা মাথুর স্বামীর নাম: রমেশ মাথুর বাড়ির নং : n0049 বয়স : 67 লিঙ্গ : মহিলা	WB/19/089/180857 ফটো উপলব্ধ	576 নাম : বিকাশ মাথুর পিতার নাম: রমেশ মাথুর বাড়ির নং : n0049 বয়স : 49 লিঙ্গ : পুরুষ	WB/19/089/180358 ফটো উপলব্ধ
577 নাম : পল্টু মাথুর পিতার নাম: রমেশ মাথুর বাড়ির নং : n0049 বয়স : 41 লিঙ্গ : পুরুষ	MGS2162055 ফটো উপলব্ধ	578 নাম : সুজিত রায় পিতার নাম: নন্দলাল রায় বাড়ির নং : n0049 বয়স : 58 লিঙ্গ : পুরুষ	WB/19/089/180796 ফটো উপলব্ধ	579 নাম : সুমন মেথুর পিতার নাম: সাধু মেথুর বাড়ির নং : রাহানা বয়স : 23 লিঙ্গ : পুরুষ	TIQ2505808 ফটো উপলব্ধ
580 নাম : গৌতম রায় পিতার নাম: অভুল রায় বাড়ির নং : n0039 বয়স : 59 লিঙ্গ : পুরুষ	WB/19/089/180644 ফটো উপলব্ধ	581 নাম : শিবু রায় পিতার নাম: অভুল রায় বাড়ির নং : n0039 বয়স : 49 লিঙ্গ : পুরুষ	WB/19/089/180459 ফটো উপলব্ধ	582 নাম : অদ্বৈতা রায় পিতার নাম: অভুল রায় বাড়ির নং : n0039 বয়স : 42 লিঙ্গ : পুরুষ	MGS2162279 ফটো উপলব্ধ
583 নাম : সুজয় রায় পিতার নাম: অদ্বৈতা রায় বাড়ির নং : এন0039 বয়স : 21 লিঙ্গ : পুরুষ	TIQ2493989 ফটো উপলব্ধ	584 নাম : বিশ্বজিত রায় পিতার নাম: খোকন রায় বাড়ির নং : n0041 বয়স : 32 লিঙ্গ : পুরুষ	TIQ1395672 ফটো উপলব্ধ	585 নাম : তরুবালা রায় পিতার নাম: সুবল রায় বাড়ির নং : n0043 বয়স : 91 লিঙ্গ : মহিলা	WB/19/089/180893 ফটো উপলব্ধ
586 নাম : সোনাতন রায় পিতার নাম: সুবল রায় বাড়ির নং : n0043 বয়স : 49 লিঙ্গ : পুরুষ	WB/19/089/180356 ফটো উপলব্ধ	587 নাম : রীনা রায় স্বামীর নাম: সোনাতন রায় বাড়ির নং : n0043 বয়স : 38 লিঙ্গ : মহিলা	TIQ1141118 ফটো উপলব্ধ	588 নাম : সনকা রায় স্বামীর নাম: যুগোল রায় বাড়ির নং : n0046 বয়স : 63 লিঙ্গ : মহিলা	WB/19/089/180910 ফটো উপলব্ধ
589 নাম : সুশান্ত রায় পিতার নাম: যুগোল রায় বাড়ির নং : n0046 বয়স : 52 লিঙ্গ : পুরুষ	MGS1647684 ফটো উপলব্ধ	590 নাম : শ্যামলী রায় স্বামীর নাম: সুশান্ত রায় বাড়ির নং : n0046 বয়স : 43 লিঙ্গ : মহিলা	MGS2511335 ফটো উপলব্ধ	591 নাম : সুরাজ রায় পিতার নাম: সুশান্ত রায় বাড়ির নং : এন0046 বয়স : 26 লিঙ্গ : পুরুষ	TIQ2526317 ফটো উপলব্ধ
592 নাম : সুনিলা সরকার পিতার নাম: যোগেশ সরকার বাড়ির নং : n0103 বয়স : 73 লিঙ্গ : পুরুষ	TIQ2065100 ফটো উপলব্ধ	593 নাম : মিনতী সরকার স্বামীর নাম: সুনিলা সরকার বাড়ির নং : n0103 বয়স : 66 লিঙ্গ : মহিলা	TIQ2065233 ফটো উপলব্ধ	594 নাম : ছন্দা সাউ স্বামীর নাম: বিনোদ কুমার সাউ বাড়ির নং : n0109 বয়স : 46 লিঙ্গ : মহিলা	MGS2992808 ফটো উপলব্ধ
595 নাম : বিনোদ কুমার সাউ পিতার নাম: বিশ্বনাথ সাউ বাড়ির নং : n0077 বয়স : 58 লিঙ্গ : পুরুষ	MGS2992790 ফটো উপলব্ধ	596 নাম : গীতা সাউ (বিশ্বাস) স্বামীর নাম: রিপন চন্দ্র বিশ্বাস বাড়ির নং : n0134 বয়স : 40 লিঙ্গ : মহিলা	MGS2513943 ফটো উপলব্ধ	597 নাম : চম্পা সিং(সরকার) স্বামীর নাম: মনোগী সিং বাড়ির নং : n0038 বয়স : 66 লিঙ্গ : মহিলা	WB/19/089/180210 ফটো উপলব্ধ
598 নাম : বাপ্পা রায় পিতার নাম: কেনারাম রায় বাড়ির নং : n0038 বয়স : 35 লিঙ্গ : পুরুষ	TIQ1141092 ফটো উপলব্ধ	599 নাম : বাচ্চু রায় পিতার নাম: কেনারাম রায় বাড়ির নং : n0038 বয়স : 35 লিঙ্গ : পুরুষ	TIQ0886812 ফটো উপলব্ধ	600 নাম : সাগরিকা রায় স্বামীর নাম: বাচ্চু রায় বাড়ির নং : n0038 বয়স : 34 লিঙ্গ : মহিলা	TIQ1395656 ফটো উপলব্ধ



601 নাম : শ্যাম রায় পিতার নাম: সুবল রায় বাড়ির নং : n0038 বয়স : 56 লিঙ্গ : পুরুষ	TIQ2519346 ফটো উপলব্ধ	602 নাম : রাহুল কায়পুত্র পিতার নাম: বাপি কায়পুত্র বাড়ির নং : এনঃ০০০১ বয়স : 21 লিঙ্গ : পুরুষ	TIQ2435618 ফটো উপলব্ধ	603 নাম : রাজ কায়পুত্র পিতার নাম: বাপি কায়পুত্র বাড়ির নং : এন0001 বয়স : 23 লিঙ্গ : পুরুষ	TIQ2356186 ফটো উপলব্ধ
604 নাম : কাকলি রায় স্বামীর নাম: বাপ্পা রায় বাড়ির নং : n0038 বয়স : 29 লিঙ্গ : মহিলা	TIQ1747096 ফটো উপলব্ধ	605 নাম : রিনা রায় পিতার নাম: শ্যাম রায় বাড়ির নং : n0038 বয়স : 32 লিঙ্গ : মহিলা	TIQ1516657 ফটো উপলব্ধ	606 নাম : রেখা রায় স্বামীর নাম: শ্যাম রায় বাড়ির নং : n0038 বয়স : 51 লিঙ্গ : মহিলা	WB/19/089/180861 ফটো উপলব্ধ
607 নাম : কম্পনা রায় স্বামীর নাম: কেনারাম রায় বাড়ির নং : n0038 বয়স : 51 লিঙ্গ : মহিলা	WB/19/089/180860 ফটো উপলব্ধ	608 নাম : কেনারাম রায় পিতার নাম: সুবল রায় বাড়ির নং : n0038 বয়স : 59 লিঙ্গ : পুরুষ	WB/19/089/180668 ফটো উপলব্ধ	609 নাম : দীপা সিং স্বামীর নাম: রাজু সিং বাড়ির নং : n0038 বয়স : 34 লিঙ্গ : মহিলা	TIQ1007350 ফটো উপলব্ধ
610 নাম : রাজু সিং মায়ের নাম: চম্পা সিং বাড়ির নং : n0038 বয়স : 35 লিঙ্গ : পুরুষ	TIQ0886820 ফটো উপলব্ধ	611 নাম : শ্যামল কায়পুত্র পিতার নাম: সুনিল কায়পুত্র বাড়ির নং : n0038 বয়স : 39 লিঙ্গ : পুরুষ	TIQ1268879 ফটো উপলব্ধ	612 নাম : বাপি কায়পুত্র পিতার নাম: সুনিল কায়পুত্র বাড়ির নং : n0038 বয়স : 39 লিঙ্গ : পুরুষ	TIQ1268887 ফটো উপলব্ধ
613 নাম : সুমিত্রা কায়পুত্র স্বামীর নাম: শ্যামল কায়পুত্র বাড়ির নং : n0038 বয়স : 40 লিঙ্গ : মহিলা	TIQ1395631 ফটো উপলব্ধ	614 নাম : রবিউল হক পিতার নাম: ইছাক হক বাড়ির নং : n0080 বয়স : 49 লিঙ্গ : পুরুষ	MGS1648245 ফটো উপলব্ধ	615 নাম : আমিনুল হক পিতার নাম: মোঃ মোজাম্মেল হক বাড়ির নং : না বয়স : 25 লিঙ্গ : পুরুষ	TIQ1937473 ফটো উপলব্ধ
616 নাম : মঃ নজির পিতার নাম: রিয়াসত আলি বাড়ির নং : এন0214 পাট-83 বয়স : 58 লিঙ্গ : পুরুষ	TIQ2515567 ফটো উপলব্ধ	Q 617 নাম : নয়ন বাইন পিতার নাম: সুবল বাইন বাড়ির নং : এন0056 পাট83 বয়স : 25 লিঙ্গ : মহিলা	ALD2384741 ফটো উপলব্ধ	618 নাম : সেলিমা খাতুন পিতার নাম: আব্দুর রহিম বাড়ির নং : এন0042 বয়স : 30 লিঙ্গ : মহিলা	REO1737964 ফটো উপলব্ধ
619 নাম : নেহা মাল পিতার নাম: লক্ষণ মাল বাড়ির নং : এন0044 পাট 85 বয়স : 19 লিঙ্গ : মহিলা	TIQ2542447 ফটো উপলব্ধ	620 নাম : সোমা রায় স্বামীর নাম: শান্ত রায় বাড়ির নং : এন0057 পাট 85 বয়স : 21 লিঙ্গ : মহিলা	TIQ2542496 ফটো উপলব্ধ	621 নাম : মোঃ সামিউল হক পিতার নাম: রবিউল হক বাড়ির নং : এন0080 পাট 84 বয়স : 19 লিঙ্গ : পুরুষ	TIQ2542504 ফটো উপলব্ধ
622 নাম : দেবজ্যোতি রায় পিতার নাম: রতন কুমার রায় বাড়ির নং : এন0100 পাট 85 বয়স : 20 লিঙ্গ : মহিলা	TIQ2543346 ফটো উপলব্ধ	623 নাম : রঞ্জিত মোড়ল পিতার নাম: রাকেশ মোরল বাড়ির নং : এন0029 পাট 85 বয়স : 19 লিঙ্গ : পুরুষ	TIQ2544161 ফটো উপলব্ধ	624 নাম : দিয়া সাও পিতার নাম: বিনোদ কুমার সাও বাড়ির নং : পাট নং - 85 হাউস নং - এন007 বয়স : 19 লিঙ্গ : মহিলা	TIQ2544328 ফটো উপলব্ধ
625 নাম : জিৎ মাল পিতার নাম: প্রবীর মাল বাড়ির নং : এন0048 পাট 85 বয়স : 19 লিঙ্গ : পুরুষ	TIQ2559995 ফটো উপলব্ধ	626 নাম : সরস্বতী মাল স্বামীর নাম: কিশান মাল বাড়ির নং : এন0044 পাট 85 বয়স : 25 লিঙ্গ : মহিলা	TIQ2561934 ফটো উপলব্ধ	627 নাম : লিলুফা খাতুন স্বামীর নাম: সেখ আসরাপ বাড়ির নং : এন0119 পাট 85 বয়স : 29 লিঙ্গ : মহিলা	TIQ2561942 ফটো উপলব্ধ
628 নাম : রাজেশ মাল পিতার নাম: অমল মাল বাড়ির নং : 0এন0040 পাট 85 বয়স : 21 লিঙ্গ : পুরুষ	TIQ2562247 ফটো উপলব্ধ	629 নাম : সারমিম পিতার নাম: মোঃ রফিকুল হক বাড়ির নং : এন0069 (পাট 85) বয়স : 19 লিঙ্গ : মহিলা	TIQ2555282 ফটো উপলব্ধ	630 নাম : মেঘা মাল স্বামীর নাম: বিশ্বজিৎ মাল বাড়ির নং : এন0048 পাট 85 বয়স : 20 লিঙ্গ : মহিলা	TIQ2558179 ফটো উপলব্ধ



<p>631</p> <p>TIQ2549921</p> <p>নাম : লাখি চক্রবর্তী পিতার নাম: বিষ্ণু চক্রবর্তী বাড়ির নং : 00 বয়স : 32 লিঙ্গ : মহিলা</p> <p>ফটো উপলব্ধ</p>	<p>632</p> <p>TIQ2550796</p> <p>নাম : মিজানুদ্দিন মোল্লা মায়ের নাম: জাহেদা বিবি বাড়ির নং : এন0004 পাট 85 বয়স : 20 লিঙ্গ : পুরুষ</p> <p>ফটো উপলব্ধ</p>	<p>633</p> <p>TIQ2551760</p> <p>নাম : পাপাই মাল পিতার নাম: অর্জুন মাল বাড়ির নং : এন0047 পাট 85 বয়স : 21 লিঙ্গ : পুরুষ</p> <p>ফটো উপলব্ধ</p>
<p>634</p> <p>TIQ2553113</p> <p>নাম : সুমন রায় পিতার নাম: গৌতম রায় বাড়ির নং : এন0039 পাট 85 বয়স : 21 লিঙ্গ : পুরুষ</p> <p>ফটো উপলব্ধ</p>	<p>635</p> <p>TIQ2563872</p> <p>নাম : প্রীতম রায় পিতার নাম: দীপঙ্কর রায় বাড়ির নং : এন0050 পাট 85 বয়স : 20 লিঙ্গ : পুরুষ</p> <p>ফটো উপলব্ধ</p>	<p>636</p> <p>TIQ2564557</p> <p>নাম : বিউটি খাতুন পিতার নাম: সফি কুল হক বাড়ির নং : এন0085 (পাট 85) বয়স : 19 লিঙ্গ : মহিলা</p> <p>ফটো উপলব্ধ</p>
<p>637</p> <p>TIQ2565406</p> <p>নাম : নাসরিন সুলতানা পিতার নাম: মোঃ হায়দার আলী বাড়ির নং : এন0015 বয়স : 19 লিঙ্গ : মহিলা</p> <p>ফটো উপলব্ধ</p>	<p>638</p> <p>TIQ2589562</p> <p>নাম : শুভম রায় পিতার নাম: সত্যজিৎ রায় বাড়ির নং : এন0115 বয়স : 20 লিঙ্গ : পুরুষ</p> <p>ফটো উপলব্ধ</p>	<p>639</p> <p>REO1948041</p> <p>নাম : রুপা মোড়ল কায়পুত্র পিতার নাম: ভরত কায়পুত্র বাড়ির নং : এন0099 বয়স : 28 লিঙ্গ : মহিলা</p> <p>ফটো উপলব্ধ</p>
<p>640</p> <p>SBJ0363143</p> <p>নাম : <del>XXXXXXXXXX</del> স্বামীর নাম: <del>XXXXXXXXXX</del> বাড়ির নং : পশ্চিম পাড়া বয়স : 46 লিঙ্গ : মহিলা</p> <p>ফটো উপলব্ধ</p>	<p>641</p> <p>RTE1050715</p> <p>নাম : সহিদুল মণ্ডল পিতার নাম: খাদেম আলি মণ্ডল বাড়ির নং : এন0089 বয়স : 42 লিঙ্গ : পুরুষ</p> <p>ফটো উপলব্ধ</p>	<p>642</p> <p>TIQ2604676</p> <p>নাম : সুজয় রায় পিতার নাম: বিজয় রায় বাড়ির নং : এন0046 বয়স : 21 লিঙ্গ : পুরুষ</p> <p>ফটো উপলব্ধ</p>

Deleted After  
Application by  
Judicial Officers



643	TIQ1633023
নাম : রুবিনা খাতুন পিতার নাম: আব্দুল মজিদ মণ্ডল বাড়ির নং : এন0063 বয়স : 30 লিঙ্গ : মহিলা	ফটো উপলব্ধ



644	1	TIQ2607950
নাম : সাহানা পারভিন পিতার নাম: মোঃ সাহাবুদ্দীন বাড়ির নং : এন00 বয়স : 18 লিঙ্গ : মহিলা		ফটো উপলব্ধ



645	1	TIQ2624492
নাম : মোহাম্মদ ফারহান ইসলাম পিতার নাম: মোহাম্মদ রাকিবুল ইসলাম বাড়ির নং : 121 বয়স : 18 লিঙ্গ : পুরুষ		
ফটো উপলব্ধ		

646	1	TIQ2624542
নাম : সমর মাল মায়ের নাম: ছবি মাল বাড়ির নং : এন0062 বয়স : 19 লিঙ্গ : পুরুষ		
ফটো উপলব্ধ		

647	1	TIQ2624567
নাম : সুরোজিত রায় পিতার নাম: বিজয় রায় বাড়ির নং : এন0046 বয়স : 18 লিঙ্গ : পুরুষ		
ফটো উপলব্ধ		

648	1	TIQ2624575
নাম : সুব্রত রায় পিতার নাম: সনাতন রায় বাড়ির নং : এন0043 বয়স : 20 লিঙ্গ : পুরুষ		
ফটো উপলব্ধ		

649	1	TIQ2624591
নাম : সঞ্জু তরফদার পিতার নাম: কার্তিক তরফদার বাড়ির নং : এন0034 বয়স : 18 লিঙ্গ : পুরুষ		
ফটো উপলব্ধ		

650	1	TIQ2624583
নাম : মান্দিপ রায় পিতার নাম: মাধব রায় বাড়ির নং : এন0107 বয়স : 18 লিঙ্গ : মহিলা		
ফটো উপলব্ধ		

651	1	TIQ2625424
নাম : মঞ্জু মাল পিতার নাম: রাজু মাল বাড়ির নং : এন0042 বয়স : 20 লিঙ্গ : মহিলা		
ফটো উপলব্ধ		

652	1	TIQ2625804
নাম : রিঙ্কি রায় পিতার নাম: সমীর রায় বাড়ির নং : এন0106 বয়স : 19 লিঙ্গ : মহিলা		
ফটো উপলব্ধ		

নির্বাচক সংখ্যার সারসংক্ষেপ :

A) নির্বাচকের সংখ্যা :

	নির্বাচক তালিকার প্রকৃতি	নির্বাচক তালিকার পরিচিতি :	নির্বাচকের সংখ্যা :				
			পুরুষ	মহিলা	তৃতীয় লিঙ্গ	মোট	
I	মূল তালিকা	মূল তালিকা	বিশেষ নিবিড় সংশোধন ২০২৬ এর চূড়ান্ত ভোটার তালিকার সহিত 09-04-2026 তারিখ অবধি সংশোধিত নির্বাচক তালিকা	323	320	0	643
II	1- সংযোজন তালিকা	সংযোজনী 1	বিশেষ সংক্ষিপ্ত সংশোধন 2026	0	1	0	1
		সংযোজনী 2	ধারাবাহিক সংশোধন 2026	5	3	0	8
			মোট	5	4	0	9
III	2- বিয়োজন তালিকা	সংযোজনী 1	বিশেষ সংক্ষিপ্ত সংশোধন 2026	0	1	0	1
		সংযোজনী 2	ধারাবাহিক সংশোধন 2026	0	0	0	0
			মোট	0	1	0	1
IV	'লিঙ্গ ক্ষেত্রের' পরিবর্তনের কারণে পার্থক্য			0	0	0	0
V	বিচারপ্রক্রিয়ার অধীনস্থ			0	0	0	0
VI	বিচার বিভাগীয় আধিকারিক কর্তৃক বিচারপূর্বক নিষ্পত্তির পর বিয়োজিত			3	10	0	13
নির্বাচকের মোট সংখ্যা (I+II-III+IV-V-VI)				325	313	0	638

B) ক্রটি সংশোধনের সংখ্যা :

নির্বাচক তালিকার প্রকৃতি	নির্বাচক তালিকার পরিচিতি :	ক্রটি সংশোধনের সংখ্যা :
সংযোজনী 1	বিশেষ সংক্ষিপ্ত সংশোধন 2026	0
সংযোজনী 2	ধারাবাহিক সংশোধন 2026	0
	মোট	0

নির্বাচক নিবন্ধন আধিকারিকের স্বাক্ষর

E-মৃত, S-স্থানান্তরিত, R-একাধিকবার অন্তর্ভুক্ত, M-নিখোঁজ, Q-যোগ্য নহে