



নির্বাচক তালিকা 2026 S25 পশ্চিমবঙ্গ

| | | | | | | | | | | | | | | | | | | | | | |
|--|-----------------------|---|-------|--------------|-----|------------------|-----------------|---------|---|------|---------|-----------------|-------------|------|----------------|--------|--------------|------|------------------|-----|----------|
| বিধানসভা নির্বাচনক্ষেত্রের নং, নাম ও সংরক্ষণের স্থিতি : 109 - খড়দহ (সাধারণ) | | অংশ নং : 138 | | | | | | | | | | | | | | | | | | | |
| বিধানসভা নির্বাচনক্ষেত্রটি যে লোকসভা নির্বাচনক্ষেত্রের / ক্ষেত্রসমূহের অন্তর্ভুক্ত তার নং, নাম ও সংরক্ষণ স্থিতি : 16 - দমদম (সাধারণ) | | | | | | | | | | | | | | | | | | | | | |
| 1. সংশোধনের পূর্ণ বিবরণ | | | | | | | | | | | | | | | | | | | | | |
| সংশোধনের বৎসর : | 2026 | নির্বাচক তালিকার পরিচিতি : বিশেষ নিবিড় সংশোধন ২০২৬ এর চূড়ান্ত ভোটার তালিকার সহিত 09-04-2026 তারিখ অবধি সংশোধিত নির্বাচক তালিকা | | | | | | | | | | | | | | | | | | | |
| ভিত্তি তারিখ : | 01-01-2026 | | | | | | | | | | | | | | | | | | | | |
| সংশোধনের প্রকৃতি : | ধারাবাহিক সংশোধন 2026 | | | | | | | | | | | | | | | | | | | | |
| প্রকাশনার তারিখ : | 09-04-2026 | | | | | | | | | | | | | | | | | | | | |
| 2. অংশ ও নির্বাচনী এলাকার পূর্ণ বিবরণ : | | | | | | | | | | | | | | | | | | | | | |
| অংশের ভাগ নং ও নাম : | | | | | | | | | | | | | | | | | | | | | |
| 1-রুইয়া মধ্য পাড়া | | <table style="width: 100%; border-collapse: collapse;"> <tr> <td style="width: 60%;">প্রধান শহর/গ্রাম</td> <td>: রুইয়া (সিটি)</td> </tr> <tr> <td>ওয়ার্ড</td> <td>:</td> </tr> <tr> <td>থানা</td> <td>: রহড়া</td> </tr> <tr> <td>গ্রাম পঞ্চায়েত</td> <td>: পাতুলিয়া</td> </tr> <tr> <td>ব্লক</td> <td>: ব্যারাকপুর-২</td> </tr> <tr> <td>মহকুমা</td> <td>: ব্যারাকপুর</td> </tr> <tr> <td>জেলা</td> <td>: উত্তর 24 পরগণা</td> </tr> <tr> <td>পিন</td> <td>: 700119</td> </tr> </table> | | | | প্রধান শহর/গ্রাম | : রুইয়া (সিটি) | ওয়ার্ড | : | থানা | : রহড়া | গ্রাম পঞ্চায়েত | : পাতুলিয়া | ব্লক | : ব্যারাকপুর-২ | মহকুমা | : ব্যারাকপুর | জেলা | : উত্তর 24 পরগণা | পিন | : 700119 |
| প্রধান শহর/গ্রাম | : রুইয়া (সিটি) | | | | | | | | | | | | | | | | | | | | |
| ওয়ার্ড | : | | | | | | | | | | | | | | | | | | | | |
| থানা | : রহড়া | | | | | | | | | | | | | | | | | | | | |
| গ্রাম পঞ্চায়েত | : পাতুলিয়া | | | | | | | | | | | | | | | | | | | | |
| ব্লক | : ব্যারাকপুর-২ | | | | | | | | | | | | | | | | | | | | |
| মহকুমা | : ব্যারাকপুর | | | | | | | | | | | | | | | | | | | | |
| জেলা | : উত্তর 24 পরগণা | | | | | | | | | | | | | | | | | | | | |
| পিন | : 700119 | | | | | | | | | | | | | | | | | | | | |
| 3. ভোট গ্রহন কেন্দ্রের পূর্ণ বিবরণ : | | | | | | | | | | | | | | | | | | | | | |
| ভোট গ্রহন কেন্দ্রের নং, নাম : | | ভোট গ্রহন কেন্দ্রের শ্রেণী : | | গ্রামীণ | | | | | | | | | | | | | | | | | |
| 138 - রুইয়া এফ. পি স্কুল | | এই অংশে সহায়ক ভোটগ্রহন কেন্দ্রের সংখ্যা | | 0 | | | | | | | | | | | | | | | | | |
| ভোট গ্রহন কেন্দ্রের ঠিকানা : | | : | | | | | | | | | | | | | | | | | | | |
| রুইয়া এফ. পি স্কুল, রুম - 1, রুইয়া | | | | | | | | | | | | | | | | | | | | | |
| 4. নির্বাচকের সংখ্যা : | | | | | | | | | | | | | | | | | | | | | |
| প্রথম ক্রমিক নং | শেষ ক্রমিক নং | মোট সংখ্যা | | | | | | | | | | | | | | | | | | | |
| | | পুরুষ | মহিলা | তৃতীয় লিঙ্গ | মোট | | | | | | | | | | | | | | | | |
| 1 | 567 | 275 | 262 | 0 | 537 | | | | | | | | | | | | | | | | |

নির্বাচক নিবন্ধন আধিকারিকের স্বাক্ষর

Nazri Naksha

Google Map View

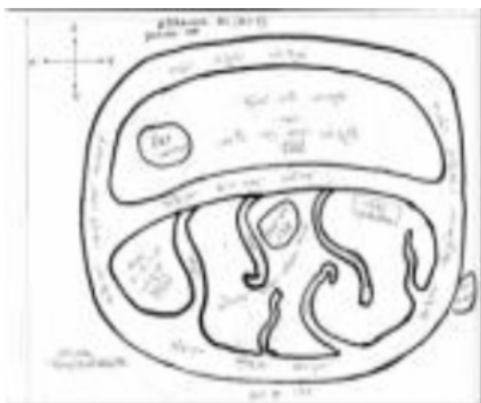

Polling Station Building Front View

Polling Station Front View



Cad View

Key MAP View

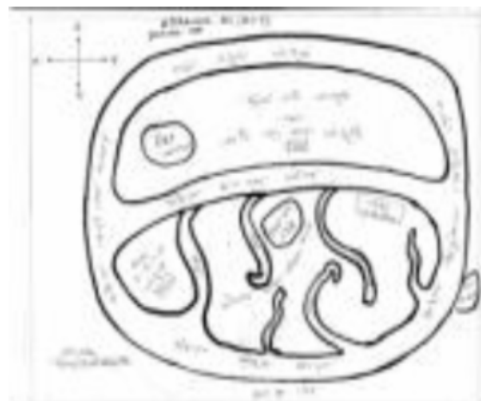
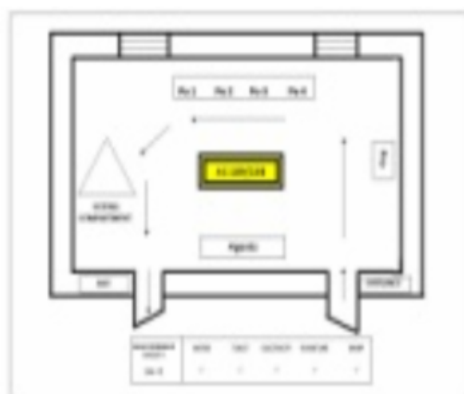



| | | | | | | | | |
|---|------------------|------------|--|------------------|------------|--|------------------|------------|
| 1 নাম : গৌর চন্দ্র অধিকারী পিতার নাম : বাদল অধিকারী বাড়ির নং : n0138 বয়স : 60 লিঙ্গ : পুরুষ | WB/14/097/516736 | ফটো উপলব্ধ | 2 নাম : সোমা অধিকারী স্বামীর নাম : সাধু অধিকারী বাড়ির নং : n0133 বয়স : 44 লিঙ্গ : মহিলা | UWL0860817 | ফটো উপলব্ধ | Q 3 নাম : লক্ষ্মীরানী অধিকারী স্বামীর নাম : শীতল অধিকারী বাড়ির নং : বয়স : 72 লিঙ্গ : মহিলা | WB/14/093/189164 | ফটো উপলব্ধ |
| Q 4 নাম : সাধু অধিকারী পিতার নাম : শীতল অধিকারী বাড়ির নং : বয়স : 48 লিঙ্গ : পুরুষ | UWL0791764 | ফটো উপলব্ধ | 5 নাম : শিপ্রা রাজবংশী স্বামীর নাম : পাঁচ গোপাল রাজবংশী বাড়ির নং : n0043 বয়স : 42 লিঙ্গ : মহিলা | UWL0501452 | ফটো উপলব্ধ | 6 নাম : সুখেন রাজবংশী পিতার নাম : কার্তিক রাজবংশী বাড়ির নং : n0043 বয়স : 42 লিঙ্গ : পুরুষ | UWL0861211 | ফটো উপলব্ধ |
| 7 নাম : আল্পনা অধিকারী স্বামীর নাম : সমরেশ অধিকারী বাড়ির নং : n0043 বয়স : 58 লিঙ্গ : মহিলা | WB/20/134/210698 | ফটো উপলব্ধ | 8 নাম : সমরেশ অধিকারী পিতার নাম : ভরত অধিকারী বাড়ির নং : n0043 বয়স : 67 লিঙ্গ : পুরুষ | WB/20/134/210699 | ফটো উপলব্ধ | 9 নাম : পাঁচগোপাল রাজবংশী পিতার নাম : কার্তিক রাজবংশী বাড়ির নং : n0043 বয়স : 49 লিঙ্গ : পুরুষ | WB/20/134/210293 | ফটো উপলব্ধ |
| 10 নাম : স্নেহা অধিকারী পিতার নাম : সাধু অধিকারী বাড়ির নং : N0133 বয়স : 24 লিঙ্গ : মহিলা | UWL1860303 | ফটো উপলব্ধ | 11 নাম : আগমনি অধিকারী স্বামীর নাম : গৌর চন্দ্র অধিকারী বাড়ির নং : n0139 বয়স : 55 লিঙ্গ : মহিলা | WB/14/097/516798 | ফটো উপলব্ধ | 12 নাম : সুমনা অধিকারী পিতার নাম : গৌর চন্দ্র অধিকারী বাড়ির নং : n0138 বয়স : 32 লিঙ্গ : মহিলা | UWL1145069 | ফটো উপলব্ধ |
| 13 নাম : সুরজিৎ অধিকারী পিতার নাম : গৌরচন্দ্র অধিকারী বাড়ির নং : n0138 বয়স : 31 লিঙ্গ : পুরুষ | UWL1542612 | ফটো উপলব্ধ | 14 নাম : শুভাঙ্কি অধিকারী অন্যান্য : হংসরাজ সরকার বাড়ির নং : এন0567 বয়স : 22 লিঙ্গ : মহিলা | UWL2095792 | ফটো উপলব্ধ | 15 নাম : প্রিয়াঙ্কা ধর পিতার নাম : সুনীল ধর বাড়ির নং : এন008৩ বয়স : 22 লিঙ্গ : মহিলা | UWL2162782 | ফটো উপলব্ধ |
| 16 নাম : পার্থ রাজবংশী পিতার নাম : পাঁচগোপাল রাজবংশী বাড়ির নং : 00 বয়স : 23 লিঙ্গ : পুরুষ | UWL2065605 | ফটো উপলব্ধ | 17 নাম : প্রমিলা অধিকারী দাস স্বামীর নাম : স্বপন অধিকারী বাড়ির নং : না এস0042 বয়স : 33 লিঙ্গ : মহিলা | UWL2027613 | ফটো উপলব্ধ | 18 নাম : রুবী কর্মকার পিতার নাম : অসিত কুমার দাস বাড়ির নং : n0047 বয়স : 41 লিঙ্গ : মহিলা | UWL1542661 | ফটো উপলব্ধ |
| 19 নাম : মনোজ কর্মকার পিতার নাম : মনমোহন কর্মকার বাড়ির নং : n0047 বয়স : 41 লিঙ্গ : পুরুষ | CDK3598463 | ফটো উপলব্ধ | 20 নাম : সুবর্ণ কর্মকার স্বামীর নাম : মনমোহন কর্মকার বাড়ির নং : n0047 বয়স : 61 লিঙ্গ : মহিলা | CDK1583327 | ফটো উপলব্ধ | 21 নাম : মনমোহন কর্মকার পিতার নাম : ক্ষেত্রমোহন কর্মকার বাড়ির নং : n0047 বয়স : 71 লিঙ্গ : পুরুষ | CDK1583335 | ফটো উপলব্ধ |
| 22 নাম : জিৎ কর্মকার পিতার নাম : ধর্মদাস কর্মকার বাড়ির নং : n0798 বয়স : 35 লিঙ্গ : পুরুষ | TQR0837997 | ফটো উপলব্ধ | 23 নাম : উষা কর্মকার স্বামীর নাম : ধর্মদাস কর্মকার বাড়ির নং : n0781 বয়স : 58 লিঙ্গ : মহিলা | UWL1761857 | ফটো উপলব্ধ | Q 24 নাম : চন্দ্রিমা মুখোপাধ্যায় স্বামীর নাম : কৃষ্ণ গোপাল মুখোপাধ্যায় বাড়ির নং : বয়স : 34 লিঙ্গ : মহিলা | ROQ2514032 | ফটো উপলব্ধ |
| 25 নাম : সুভাষ গায়েন পিতার নাম : সত্যচরন গায়েন বাড়ির নং : n0024 বয়স : 62 লিঙ্গ : পুরুষ | UWL1942937 | ফটো উপলব্ধ | #2 26 নাম : নমিতা গায়েন স্বামীর নাম : সুভাষ গায়েন বাড়ির নং : n0024 বয়স : 59 লিঙ্গ : মহিলা | UWL2058808 | ফটো উপলব্ধ | 27 নাম : স্বপন গায়েন পিতার নাম : সুভাষ গায়েন বাড়ির নং : 73 বয়স : 36 লিঙ্গ : পুরুষ | UWL0497214 | ফটো উপলব্ধ |
| 28 নাম : সঞ্জয় ঘোষ পিতার নাম : শংকর ঘোষ বাড়ির নং : এন0472 বয়স : 41 লিঙ্গ : পুরুষ | CHV1962729 | ফটো উপলব্ধ | 29 নাম : চন্দন ঘোষ পিতার নাম : হারান ঘোষ বাড়ির নং : এন0066 বয়স : 45 লিঙ্গ : পুরুষ | CDK2304988 | ফটো উপলব্ধ | 30 নাম : গোপাল ঘোষ পিতার নাম : সন্তোষ ঘোষ বাড়ির নং : এন0066 বয়স : 61 লিঙ্গ : পুরুষ | UWL2221968 | ফটো উপলব্ধ |



| | | | | | |
|---|--------------------------------|--|--------------------------------|---|--------------------------------|
| 31 নাম : সরস্বতী ঘোষ স্বামীর নাম: হারান ঘোষ বাড়ির নং : এন0066 বয়স : 59 লিঙ্গ : মহিলা | UWL2221984 ফটো উপলব্ধ | 32 নাম : হারান ঘোষ পিতার নাম: সন্তোষ ঘোষ বাড়ির নং : এন0066 বয়স : 71 লিঙ্গ : পুরুষ | UWL2221992 ফটো উপলব্ধ | 33 নাম : বিশ্বজিৎ ঘোষ পিতার নাম: স্বপন ঘোষ বাড়ির নং : n0028 বয়স : 46 লিঙ্গ : পুরুষ | CDK2803153 ফটো উপলব্ধ |
| 34 নাম : সৃজিত ঘোষ পিতার নাম: স্বপন ঘোষ বাড়ির নং : n0028 বয়স : 49 লিঙ্গ : পুরুষ | CDK1917582 ফটো উপলব্ধ | 35 নাম : প্রতিমা ঘোষ স্বামীর নাম: স্বপন ঘোষ বাড়ির নং : n0028 বয়স : 69 লিঙ্গ : মহিলা | WB/20/134/210618 ফটো উপলব্ধ | 36 নাম : স্বপন কুমার ঘোষ পিতার নাম: সুর্যকান্ত ঘোষ বাড়ির নং : n0028 বয়স : 73 লিঙ্গ : পুরুষ | CDK1582816 ফটো উপলব্ধ |
| 37 নাম : অশোক চক্রবর্তী পিতার নাম: অনন্ত চক্রবর্তী বাড়ির নং : n0026 বয়স : 51 লিঙ্গ : পুরুষ | WB/20/134/210277 ফটো উপলব্ধ | 38 নাম : শুক্লা চক্রবর্তী স্বামীর নাম: দুলাল চক্রবর্তী বাড়ির নং : n0013 বয়স : 51 লিঙ্গ : মহিলা | WB/20/134/210353 ফটো উপলব্ধ | 39 নাম : সুশান্ত চক্রবর্তী পিতার নাম: গোপালচন্দ্র চক্রবর্তী বাড়ির নং : n0010 বয়স : 46 লিঙ্গ : পুরুষ | CDK1582808 ফটো উপলব্ধ |
| 40 নাম : প্রিয়াকা দাস স্বামীর নাম: শান্তনু দাস বাড়ির নং : এন0026 বয়স : 27 লিঙ্গ : মহিলা | UWL2032316 ফটো উপলব্ধ | 41 নাম : আকাশ চক্রবর্তী পিতার নাম: অশোক বাড়ির নং : এন0023 বয়স : 21 লিঙ্গ : পুরুষ | UWL2222651 ফটো উপলব্ধ | Q 42 নাম : রিনিকা চ্যাটার্জী ধর স্বামীর নাম: শিবা ধর বাড়ির নং : বয়স : 27 লিঙ্গ : মহিলা | UWL1782333 ফটো উপলব্ধ |
| 43 নাম : সুমন চৌধুরী মায়ের নাম: সরস্বতী চৌধুরী বাড়ির নং : এন00777 বয়স : 23 লিঙ্গ : পুরুষ | UWL2078053 ফটো উপলব্ধ | 44 নাম : জ্যোতি চৌধুরী পিতার নাম: শম্ভু চৌধুরী বাড়ির নং : বয়স : 24 লিঙ্গ : মহিলা | UWL1913227 ফটো উপলব্ধ | 45 নাম : সুধাংশু জানা পিতার নাম: হেমন্ত জানা বাড়ির নং : এন0254 বয়স : 45 লিঙ্গ : পুরুষ | ZCO1707959 ফটো উপলব্ধ |
| 46 নাম : মঞ্জলা জানা স্বামীর নাম: সুধাংশু জানা বাড়ির নং : এন0634 বয়স : 37 লিঙ্গ : মহিলা | ZCO2253094 ফটো উপলব্ধ | Q 47 নাম : শুভ দত্ত পিতার নাম: রামনাথ দত্ত বাড়ির নং : 263 বয়স : 33 লিঙ্গ : পুরুষ | UWL1045269 ফটো উপলব্ধ | 48 নাম : সুজয় সূত্রধর মায়ের নাম: সন্ধ্যা সূত্রধর বাড়ির নং : এন0036 বয়স : 39 লিঙ্গ : পুরুষ | UWL2015881 ফটো উপলব্ধ |
| 49 নাম : পাপিয়া দত্ত স্বামীর নাম: অরুণ দত্ত বাড়ির নং : n0036 বয়স : 36 লিঙ্গ : মহিলা | UWL0860767 ফটো উপলব্ধ | 50 নাম : নমিতা দত্ত স্বামীর নাম: অমিত দত্ত বাড়ির নং : n0036 বয়স : 39 লিঙ্গ : মহিলা | UWL0860759 ফটো উপলব্ধ | 51 নাম : বরুণ দত্ত পিতার নাম: উত্তম দত্ত বাড়ির নং : n0036 বয়স : 35 লিঙ্গ : পুরুষ | UWL1269364 ফটো উপলব্ধ |
| 52 নাম : অরুণ দত্ত মায়ের নাম: আরতি দত্ত বাড়ির নং : n0036 বয়স : 38 লিঙ্গ : পুরুষ | CDK3598190 ফটো উপলব্ধ | 53 নাম : অমিত দত্ত মায়ের নাম: আরতি দত্ত বাড়ির নং : n0036 বয়স : 40 লিঙ্গ : পুরুষ | CDK3598182 ফটো উপলব্ধ | 54 নাম : আরতি দত্ত স্বামীর নাম: উত্তম দত্ত বাড়ির নং : n0036 বয়স : 61 লিঙ্গ : মহিলা | WB/20/134/210744 ফটো উপলব্ধ |
| 55 নাম : মোঃ সালাউদ্দিন গাজী পিতার নাম: মোহাম্মদ আলিমুদ্দিন গাজী বাড়ির নং : রুইয়া বয়স : 38 লিঙ্গ : পুরুষ | UWL2213445 ফটো উপলব্ধ | 56 নাম : শম্ভু দাস পিতার নাম: বলাই দাস বাড়ির নং : n0018 বয়স : 61 লিঙ্গ : পুরুষ | CDK1582089 ফটো উপলব্ধ | 57 নাম : কার্তিক দাস পিতার নাম: বলাই দাস বাড়ির নং : n0018 বয়স : 57 লিঙ্গ : পুরুষ | WB/20/134/210897 ফটো উপলব্ধ |
| 58 নাম : লক্ষ্মী দাস স্বামীর নাম: কার্তিক দাস বাড়ির নং : n0018 বয়স : 53 লিঙ্গ : মহিলা | WB/20/134/210620 ফটো উপলব্ধ | 59 নাম : মনোজীৎ দাস পিতার নাম: গনেশ দাস বাড়ির নং : n0018 বয়স : 31 লিঙ্গ : পুরুষ | UWL1269307 ফটো উপলব্ধ | 60 নাম : গনেশ দাস পিতার নাম: বলাই দাস বাড়ির নং : n0018 বয়স : 55 লিঙ্গ : পুরুষ | WB/20/134/210998 ফটো উপলব্ধ |



| | | | | | |
|--|------------------|--|------------------|---|------------------|
| 61 নাম : দেবী দাস স্বামীর নাম: শম্ভু দাস বাড়ির নং : n0018 বয়স : 55 লিঙ্গ : মহিলা ফটো উপলব্ধ | WB/20/134/210206 | 62 নাম : সুরঞ্জন দাস পিতার নাম: রেবতীমোহন দাস বাড়ির নং : n0008 বয়স : 52 লিঙ্গ : পুরুষ ফটো উপলব্ধ | WB/20/134/210656 | 63 নাম : দেবরঞ্জন দাস পিতার নাম: রেবতীমোহন দাস বাড়ির নং : n0008 বয়স : 53 লিঙ্গ : পুরুষ ফটো উপলব্ধ | CDK1581875 |
| 64 নাম : শর্মিলা দাস স্বামীর নাম: চিত্তরঞ্জন দাস বাড়ির নং : n0008 বয়স : 53 লিঙ্গ : মহিলা ফটো উপলব্ধ | CDK1582972 | 65 নাম : চিত্তরঞ্জন দাস পিতার নাম: রেবতীমোহন দাস বাড়ির নং : n0008 বয়স : 52 লিঙ্গ : পুরুষ ফটো উপলব্ধ | CDK1582964 | 66 নাম : লাবনী সাউ দাস স্বামীর নাম: অজয় সাউ বাড়ির নং : n0008 বয়স : 31 লিঙ্গ : মহিলা ফটো উপলব্ধ | UWL1269281 |
| 67 নাম : লতারানী দাস স্বামীর নাম: মনোরঞ্জন দাস বাড়ির নং : n0008 বয়স : 55 লিঙ্গ : মহিলা ফটো উপলব্ধ | WB/20/134/210537 | 68 নাম : মনোরঞ্জন দাস পিতার নাম: রেবতীমোহন দাস বাড়ির নং : n0008 বয়স : 71 লিঙ্গ : পুরুষ ফটো উপলব্ধ | WB/20/134/210973 | 69 নাম : সন্ধ্যা দাস স্বামীর নাম: দেব রঞ্জন দাস বাড়ির নং : 7 বয়স : 49 লিঙ্গ : মহিলা ফটো উপলব্ধ | CDK3699600 |
| 70 নাম : সুরজিত দাস পিতার নাম: স্বপন কুমার দাস বাড়ির নং : n0050 বয়স : 35 লিঙ্গ : পুরুষ ফটো উপলব্ধ | UWL0954826 | 71 নাম : বাসবী দাস স্বামীর নাম: সৌমেন দাস বাড়ির নং : n0051 বয়স : 53 লিঙ্গ : মহিলা ফটো উপলব্ধ | CDK2305118 | 72 নাম : ধর্মণ দাস পিতার নাম: রমনীমোহন দাস বাড়ির নং : n0051 বয়স : 55 লিঙ্গ : পুরুষ ফটো উপলব্ধ | WB/20/134/210022 |
| 73 নাম : শিখারানী দাস স্বামীর নাম: রমেনকুমার দাস বাড়ির নং : n0051 বয়স : 57 লিঙ্গ : মহিলা ফটো উপলব্ধ | WB/20/134/210129 | 74 নাম : পার্বতী দাস স্বামীর নাম: ধর্মেণ দাস বাড়ির নং : n0051 বয়স : 41 লিঙ্গ : মহিলা ফটো উপলব্ধ | UWL0497891 | 75 নাম : প্রশান্ত দাস পিতার নাম: পরেশ চন্দ্র দাস বাড়ির নং : n0052 বয়স : 52 লিঙ্গ : পুরুষ ফটো উপলব্ধ | WB/20/134/210478 |
| 76 নাম : সুশান্ত দাস পিতার নাম: পরেশ চন্দ্র দাস বাড়ির নং : 52 বয়স : 51 লিঙ্গ : পুরুষ ফটো উপলব্ধ | WB/20/134/210260 | 77 নাম : র্না দাস স্বামীর নাম: সুশান্ত দাস বাড়ির নং : n0052 বয়স : 38 লিঙ্গ : মহিলা ফটো উপলব্ধ | UWL1425347 | 78 নাম : প্রাণকৃষ্ণ দাস পিতার নাম: পরেশচন্দ্র দাস বাড়ির নং : n0052 বয়স : 61 লিঙ্গ : পুরুষ ফটো উপলব্ধ | WB/20/134/210829 |
| 79 নাম : পাবতী দাস স্বামীর নাম: আশুতোষ দাস বাড়ির নং : n0053 বয়স : 68 লিঙ্গ : মহিলা ফটো উপলব্ধ | WB/20/134/210278 | 80 নাম : মিনতি দাস পিতার নাম: সুরেন্দ্রনাথ দাস বাড়ির নং : n0048 বয়স : 56 লিঙ্গ : মহিলা ফটো উপলব্ধ | WB/20/134/210125 | 81 নাম : তাপসী দাস স্বামীর নাম: গণেশ দাস বাড়ির নং : n0018 বয়স : 51 লিঙ্গ : মহিলা ফটো উপলব্ধ | WB/20/134/210834 |
| 82 নাম : পিন্টু দাস পিতার নাম: আশুতোষ দাস বাড়ির নং : n0053 বয়স : 43 লিঙ্গ : পুরুষ ফটো উপলব্ধ | CDK2305084 | 83 নাম : আশুতোষ দাস পিতার নাম: ভবতোষ দাস বাড়ির নং : n0053 বয়স : 74 লিঙ্গ : পুরুষ ফটো উপলব্ধ | WB/20/134/210383 | 84 নাম : সুনীতা দাস স্বামীর নাম: প্রাণকৃষ্ণ দাস বাড়ির নং : n0052 বয়স : 52 লিঙ্গ : মহিলা ফটো উপলব্ধ | CDK3392941 |
| 85 নাম : সৌমেন দাস পিতার নাম: রমনীমোহন দাস বাড়ির নং : n0051 বয়স : 57 লিঙ্গ : পুরুষ ফটো উপলব্ধ | WB/20/134/210028 | 86 নাম : মোনালিসা আড়ষ স্বামীর নাম: কিশোর কুমার আড়ষ বাড়ির নং : n0051 বয়স : 32 লিঙ্গ : মহিলা ফটো উপলব্ধ | UWL1269232 | 87 নাম : রমেন কুমার দাস পিতার নাম: রমনীমোহন দাস বাড়ির নং : n0051 বয়স : 59 লিঙ্গ : পুরুষ ফটো উপলব্ধ | WB/20/134/210020 |
| 88 নাম : নমিতাবালা দাস স্বামীর নাম: জীতেন্দ্রনাথ দাস বাড়ির নং : n0006 বয়স : 94 লিঙ্গ : মহিলা ফটো উপলব্ধ | CDK1582238 | 89 নাম : মালতী দাস পিতার নাম: সুরেন্দ্র নাথ দাস বাড়ির নং : বয়স : 48 লিঙ্গ : মহিলা ফটো উপলব্ধ | UWL1900059 | Q 90 নাম : কম্পনা দাস পিতার নাম: পঞ্চানন্দ দাস বাড়ির নং : বয়স : 64 লিঙ্গ : মহিলা ফটো উপলব্ধ | UWL1898287 |



| | | | | | |
|---|--------------------------------|---|--------------------------------|--|--------------------------------|
| 91 নাম : সৌত্রিক দাস পিতার নাম: সৌমেন দাস বাড়ির নং : বয়স : 25 লিঙ্গ : পুরুষ | UWL1898105 ফটো উপলব্ধ | 92 নাম : সুজাতা দাস স্বামীর নাম: স্বপনকুমার দাস বাড়ির নং : n0050 বয়স : 53 লিঙ্গ : মহিলা | WB/20/134/210837 ফটো উপলব্ধ | 93 নাম : বিমলকৃষ্ণ দাস পিতার নাম: সুরেন্দ্রনাথ দাস বাড়ির নং : n0048 বয়স : 48 লিঙ্গ : পুরুষ | CDK2803559 ফটো উপলব্ধ |
| 94 নাম : বনুটী দাস পিতার নাম: সুরেন্দ্রনাথ দাস বাড়ির নং : n0048 বয়স : 54 লিঙ্গ : পুরুষ | UWL0499277 ফটো উপলব্ধ | 95 নাম : সুস্মিতা জানা পিতার নাম: সুধাংশু জানা বাড়ির নং : 00 বয়স : 20 লিঙ্গ : মহিলা | UWL2205219 ফটো উপলব্ধ | 96 নাম : সয়াস্তন দাস পিতার নাম: প্রদীপ কুমার দাস বাড়ির নং : 61 বয়স : 26 লিঙ্গ : পুরুষ | UWL1781723 ফটো উপলব্ধ |
| 97 নাম : সঙ্গীতা দাস স্বামীর নাম: উত্তম দাস বাড়ির নং : n0050 বয়স : 47 লিঙ্গ : মহিলা | CDK1582428 ফটো উপলব্ধ | 98 নাম : অমিতা দাস পিতার নাম: জীতেন্দ্রনাথ দাস বাড়ির নং : n0006 বয়স : 67 লিঙ্গ : মহিলা | UWL1812239 ফটো উপলব্ধ | 99 নাম : বিভাষ দাস পিতার নাম: ভবতোষ দাস বাড়ির নং : n0056 বয়স : 55 লিঙ্গ : পুরুষ | UWL1806074 ফটো উপলব্ধ |
| 100 নাম : পৌতম দাস পিতার নাম: সুনীল রঞ্জন দাস বাড়ির নং : n0050 বয়স : 51 লিঙ্গ : পুরুষ | UWL1814938 ফটো উপলব্ধ | 101 নাম : পারমিতা দাস স্বামীর নাম: পবিত্র দাস বাড়ির নং : n0155 বয়স : 35 লিঙ্গ : মহিলা | UWL0753095 ফটো উপলব্ধ | 102 নাম : অষ্টমী দাস স্বামীর নাম: রজত বিশ্বাস বাড়ির নং : n0149 বয়স : 39 লিঙ্গ : মহিলা | UWL0860932 ফটো উপলব্ধ |
| 103 নাম : সমীর দাস পিতার নাম: সুজিত দাস বাড়ির নং : n0147 বয়স : 36 লিঙ্গ : পুরুষ | UWL1045459 ফটো উপলব্ধ | 104 নাম : অর্পিতা (বিশ্বাস) দাস স্বামীর নাম: প্রদীপ দাস বাড়ির নং : n0104 বয়স : 38 লিঙ্গ : মহিলা | UWL0861401 ফটো উপলব্ধ | 105 নাম : প্রদীপ দাস পিতার নাম: নেপাল চন্দ্র দাস বাড়ির নং : n0104 বয়স : 45 লিঙ্গ : পুরুষ | CDK2678829 ফটো উপলব্ধ |
| 106 নাম : মালতী দাস স্বামীর নাম: নেপাল চন্দ্র দাস বাড়ির নং : n0104 বয়স : 71 লিঙ্গ : মহিলা | CDK2678803 ফটো উপলব্ধ | 107 নাম : রুপা দাস(ঘোষ) স্বামীর নাম: দিলীপ দাস বাড়ির নং : n0079 বয়স : 36 লিঙ্গ : মহিলা | UWL1145119 ফটো উপলব্ধ | 108 নাম : দিলীপ দাস পিতার নাম: দেবদাস দাস বাড়ির নং : n0079 বয়স : 49 লিঙ্গ : পুরুষ | WB/20/134/210480 ফটো উপলব্ধ |
| 109 নাম : মায়ী রানী দাস স্বামীর নাম: দেবদাস দাস বাড়ির নং : n0079 বয়স : 72 লিঙ্গ : মহিলা | WB/20/134/210629 ফটো উপলব্ধ | 110 নাম : পবিত্র দাস পিতার নাম: বলরাম দাস বাড়ির নং : n0076 বয়স : 47 লিঙ্গ : পুরুষ | CDK1581701 ফটো উপলব্ধ | 111 নাম : যমুনা দাস স্বামীর নাম: প্রশান্ত দাস বাড়ির নং : n0076 বয়স : 39 লিঙ্গ : মহিলা | UWL0771246 ফটো উপলব্ধ |
| 112 নাম : প্রশান্ত দাস পিতার নাম: বলরাম দাস বাড়ির নং : 76 বয়স : 55 লিঙ্গ : পুরুষ | WB/20/134/210647 ফটো উপলব্ধ | 113 নাম : নীলিমা দাস পিতার নাম: বলরাম দাস বাড়ির নং : n0076 বয়স : 62 লিঙ্গ : মহিলা | CDK1581750 ফটো উপলব্ধ | 114 নাম : টিনা দাস পিতার নাম: কমল কৃষ্ণ দাস বাড়ির নং : n0075 বয়স : 31 লিঙ্গ : মহিলা | UWL1145168 ফটো উপলব্ধ |
| 115 নাম : মালতী দাস মায়ের নাম: মরনীবালা দাস বাড়ির নং : রুইয়া পশ্চিম পারা বয়স : 50 লিঙ্গ : মহিলা | CDK2305191 ফটো উপলব্ধ | 116 নাম : সমীর দাস পিতার নাম: কানাইলাল দাস বাড়ির নং : n0075 বয়স : 46 লিঙ্গ : পুরুষ | CDK2305209 ফটো উপলব্ধ | 117 নাম : ঝুনা দাস স্বামীর নাম: প্রদীপ দাস বাড়ির নং : n0075 বয়স : 41 লিঙ্গ : মহিলা | UWL1187293 ফটো উপলব্ধ |
| 118 নাম : প্রদীপ দাস পিতার নাম: কানাইলাল দাস বাড়ির নং : 75 বয়স : 48 লিঙ্গ : পুরুষ | CDK2305183 ফটো উপলব্ধ | 119 নাম : সুদীপ দাস পিতার নাম: কানাইলাল দাস বাড়ির নং : n0075 বয়স : 49 লিঙ্গ : পুরুষ | WB/20/134/210038 ফটো উপলব্ধ | 120 নাম : লক্ষ্মী দাস স্বামীর নাম: কমল কৃষ্ণ দাস বাড়ির নং : n0075 বয়স : 49 লিঙ্গ : মহিলা | UWL2267904 ফটো উপলব্ধ |



| | | | | | |
|--|--------------------------------|---|--------------------------------|--|--------------------------------|
| 121 নাম : কমল কৃষ্ণ দাস পিতার নাম: কানাইলাল দাস বাড়ির নং : n0075 বয়স : 58 লিঙ্গ : পুরুষ | UWL2267896 ফটো উপলব্ধ | 122 নাম : সুকুমার বিশ্বাস পিতার নাম: জিতেন্দ্রনাথ বিশ্বাস বাড়ির নং : n0074 বয়স : 47 লিঙ্গ : পুরুষ | CDK2305225 ফটো উপলব্ধ | Q 123 নাম : বিশ্বনাথ হালদার পিতার নাম: সতিশ হালদার বাড়ির নং : বয়স : 47 লিঙ্গ : পুরুষ | UWL1425396 ফটো উপলব্ধ |
| 124 নাম : কল্যাণী দাস স্বামীর নাম: সুবোধ দাস বাড়ির নং : n0073 বয়স : 51 লিঙ্গ : মহিলা | WB/20/134/210284 ফটো উপলব্ধ | 125 নাম : রিনা দাস স্বামীর নাম: সুব্রত দাস বাড়ির নং : n0073 বয়স : 48 লিঙ্গ : মহিলা | UWL0792846 ফটো উপলব্ধ | 126 নাম : সুব্রত দাস পিতার নাম: মনোরঞ্জন দাস বাড়ির নং : n0073 বয়স : 50 লিঙ্গ : পুরুষ | WB/20/134/210334 ফটো উপলব্ধ |
| 127 নাম : সাধনা দাস স্বামীর নাম: সনৎ দাস বাড়ির নং : n0073 বয়স : 44 লিঙ্গ : মহিলা | UWL0499194 ফটো উপলব্ধ | 128 নাম : সনৎ দাস পিতার নাম: মনোরঞ্জন দাস বাড়ির নং : n0073 বয়স : 53 লিঙ্গ : পুরুষ | WB/20/134/210363 ফটো উপলব্ধ | 129 নাম : বিশ্বজিৎ দাস পিতার নাম: নবদ্বীপ চন্দ্র দাস বাড়ির নং : n0061 বয়স : 52 লিঙ্গ : পুরুষ | WB/20/134/210572 ফটো উপলব্ধ |
| 130 নাম : সুস্মিতা দাস স্বামীর নাম: প্রদীপ কুমার দাস বাড়ির নং : n0061 বয়স : 52 লিঙ্গ : মহিলা | UWL0861534 ফটো উপলব্ধ | 131 নাম : প্রদীপ কুমার দাস পিতার নাম: নবদ্বীপচন্দ্র দাস বাড়ির নং : n0061 বয়স : 57 লিঙ্গ : পুরুষ | UWL2283414 ফটো উপলব্ধ | 132 নাম : লক্ষ্মীরানী দাস স্বামীর নাম: নবদ্বীপচন্দ্র দাস বাড়ির নং : n0061 বয়স : 71 লিঙ্গ : মহিলা | WB/20/134/210527 ফটো উপলব্ধ |
| 133 নাম : নবদ্বীপচন্দ্র দাস পিতার নাম: অবিনাশ দাস বাড়ির নং : n0061 বয়স : 79 লিঙ্গ : পুরুষ | WB/20/134/210200 ফটো উপলব্ধ | 134 নাম : অরবিন্দ দাস পিতার নাম: অবিনাশ চন্দ্র দাস বাড়ির নং : n0060 বয়স : 66 লিঙ্গ : পুরুষ | CDK2803260 ফটো উপলব্ধ | 135 নাম : কাকলী দাস স্বামীর নাম: বিভাষ দাস বাড়ির নং : n0056 বয়স : 49 লিঙ্গ : মহিলা | UWL0771238 ফটো উপলব্ধ |
| 136 নাম : সুভেন্দু দাস পিতার নাম: সুভাষ দাস বাড়ির নং : n0055 বয়স : 36 লিঙ্গ : পুরুষ | UWL0771287 ফটো উপলব্ধ | 137 নাম : শান্তনু দাস পিতার নাম: মনোতোষ দাস বাড়ির নং : n0054 বয়স : 33 লিঙ্গ : পুরুষ | UWL1044882 ফটো উপলব্ধ | 138 নাম : বার্না দাস স্বামীর নাম: সুজিত দাস বাড়ির নং : n0145 বয়স : 56 লিঙ্গ : মহিলা | UWL1045434 ফটো উপলব্ধ |
| 139 নাম : সাগর দাস পিতার নাম: সুজিত দাস বাড়ির নং : n0144 বয়স : 32 লিঙ্গ : পুরুষ | UWL1269356 ফটো উপলব্ধ | 140 নাম : সুজিত দাস পিতার নাম: কালিনাথ দাস বাড়ির নং : n0144 বয়স : 62 লিঙ্গ : পুরুষ | UWL1045426 ফটো উপলব্ধ | 141 নাম : পিংকি দাস স্বামীর নাম: সঞ্জীত দাস বাড়ির নং : n0132 বয়স : 36 লিঙ্গ : মহিলা | UWL0860775 ফটো উপলব্ধ |
| 142 নাম : সঞ্জীত দাস পিতার নাম: মনোরঞ্জন দাস বাড়ির নং : n0132 বয়স : 45 লিঙ্গ : পুরুষ | CDK3600145 ফটো উপলব্ধ | 143 নাম : রনজিৎ দাস পিতার নাম: মনোরঞ্জন দাস বাড়ির নং : n0131 বয়স : 41 লিঙ্গ : পুরুষ | CDK3600293 ফটো উপলব্ধ | 144 নাম : রাজু দাস পিতার নাম: সুবোধ দাস বাড়ির নং : n0130 বয়স : 39 লিঙ্গ : পুরুষ | CDK3600178 ফটো উপলব্ধ |
| 145 নাম : রীনা দাস স্বামীর নাম: সুদীপ দাস বাড়ির নং : n0129 বয়স : 47 লিঙ্গ : মহিলা | CDK3599990 ফটো উপলব্ধ | 146 নাম : বাদল দাস পিতার নাম: বলাই দাস বাড়ির নং : n0018 বয়স : 52 লিঙ্গ : পুরুষ | UWL1949932 ফটো উপলব্ধ | 147 নাম : অতনু দাস পিতার নাম: কুমুদ রঞ্জন দাস বাড়ির নং : n0018 বয়স : 38 লিঙ্গ : পুরুষ | CDK3699253 ফটো উপলব্ধ |
| 148 নাম : শান্তনু দাস পিতার নাম: কুমুদরঞ্জন দাস বাড়ির নং : n0074 বয়স : 44 লিঙ্গ : পুরুষ | CDK2803377 ফটো উপলব্ধ | 149 নাম : প্রিয়া দাস (মল্লিক) স্বামীর নাম: সুভেন্দু দাস বাড়ির নং : n0055 বয়স : 32 লিঙ্গ : মহিলা | UWL1542638 ফটো উপলব্ধ | 150 নাম : অর্জুজিৎ দাস পিতার নাম: কার্তিক দাস বাড়ির নং : n0744 বয়স : 31 লিঙ্গ : পুরুষ | UWL1145234 ফটো উপলব্ধ |



| | | | | | |
|---|--------------------------|---|--------------------------|--|--------------------------|
| 151 নাম : শ্রাবনী দাস পিতার নাম: চিত্তরঞ্জন দাস বাড়ির নং : n0767 বয়স : 26 লিঙ্গ : মহিলা | UWL1708148 ফটো উপলব্ধ | 152 নাম : পিঙ্কি দাস স্বামীর নাম: সুরজিত দাস বাড়ির নং : n0775 বয়স : 29 লিঙ্গ : মহিলা | UWL1723394 ফটো উপলব্ধ | 153 নাম : সহেলী দাস পিতার নাম: বিভাস দাস বাড়ির নং : n0770 বয়স : 26 লিঙ্গ : মহিলা | UWL1717610 ফটো উপলব্ধ |
| 154 নাম : সীমা দাস স্বামীর নাম: রনজিৎ দাস বাড়ির নং : n0771 বয়স : 33 লিঙ্গ : মহিলা | UWL1685999 ফটো উপলব্ধ | 155 নাম : শুভম দাস পিতার নাম: উত্তম দাস বাড়ির নং : n0754 বয়স : 27 লিঙ্গ : পুরুষ | UWL1642495 ফটো উপলব্ধ | 156 নাম : সুশান্ত দাস পিতার নাম: বলরাম দাস বাড়ির নং : n0761 বয়স : 37 লিঙ্গ : পুরুষ | UWL1642560 ফটো উপলব্ধ |
| 157 নাম : পিঙ্কী দাস স্বামীর নাম: গৌতম দাস বাড়ির নং : এন0050 বয়স : 45 লিঙ্গ : মহিলা | CDK3393709 ফটো উপলব্ধ | 158 নাম : তপতী দাস স্বামীর নাম: কুমুদরঞ্জন দাস বাড়ির নং : এন0074 বয়স : 64 লিঙ্গ : মহিলা | UWL1897396 ফটো উপলব্ধ | 159 নাম : সুভাষ দাস পিতার নাম: ভবতোষ দাস বাড়ির নং : n0055 বয়স : 59 লিঙ্গ : পুরুষ | UWL2179612 ফটো উপলব্ধ |
| 160 নাম : মিনু দাস স্বামীর নাম: সুভাষ দাস বাড়ির নং : n0055 বয়স : 55 লিঙ্গ : মহিলা | UWL2179620 ফটো উপলব্ধ | 161 নাম : প্রিয়াংকা দাস স্বামীর নাম: অতনু দাস বাড়ির নং : n0018 বয়স : 34 লিঙ্গ : মহিলা | UWL1269497 ফটো উপলব্ধ | 162 নাম : সুজাতা দাস স্বামীর নাম: প্রশান্ত দাস বাড়ির নং : 00 বয়স : 39 লিঙ্গ : মহিলা | CDK3197969 ফটো উপলব্ধ |
| 163 নাম : কুমুদরঞ্জন দাস পিতার নাম: কানাইলাল দাস বাড়ির নং : এন0074 বয়স : 71 লিঙ্গ : পুরুষ | UWL1897321 ফটো উপলব্ধ | 164 নাম : সুচন্দ্রিমা দাস স্বামীর নাম: শান্তনু দাস বাড়ির নং : এন0074 বয়স : 40 লিঙ্গ : মহিলা | FKH3656261 ফটো উপলব্ধ | 165 নাম : পার্থ সারথী দাস পিতার নাম: প্রদীপ দাস বাড়ির নং : এন007676 বয়স : 22 লিঙ্গ : পুরুষ | UWL2078285 ফটো উপলব্ধ |
| 166 নাম : প্রীতা দাস পিতার নাম: প্রানকৃষ্ণ দাস দাস বাড়ির নং : এন007655 বয়স : 23 লিঙ্গ : মহিলা | UWL2078327 ফটো উপলব্ধ | 167 নাম : চন্দ্রানী দাস স্বামীর নাম: বাদল দাস বাড়ির নং : n0091 বয়স : 39 লিঙ্গ : মহিলা | CDK3598372 ফটো উপলব্ধ | 168 নাম : পম্পা দাস স্বামীর নাম: সুশান্ত দাস বাড়ির নং : n0762 বয়স : 35 লিঙ্গ : মহিলা | UWL1642578 ফটো উপলব্ধ |
| 169 নাম : অভিজীৎ দাস পিতার নাম: অরবিন্দ দাস বাড়ির নং : n0085 বয়স : 37 লিঙ্গ : পুরুষ | CDK3699121 ফটো উপলব্ধ | 170 নাম : বাসন্তী সূত্রধর পিতার নাম: বিজয় ধর বাড়ির নং : এন0016 বয়স : 46 লিঙ্গ : মহিলা | UWL2065241 ফটো উপলব্ধ | 171 নাম : লতা দে মায়ের নাম: মঞ্জুরী দে বাড়ির নং : এন0657 বয়স : 33 লিঙ্গ : মহিলা | UWL2095859 ফটো উপলব্ধ |
| 172 নাম : মঞ্জুরী দে স্বামীর নাম: পরেশ দে বাড়ির নং : n0029 বয়স : 53 লিঙ্গ : মহিলা | CDK1583046 ফটো উপলব্ধ | 173 নাম : মামন দে স্বামীর নাম: গৌরব দে বাড়ির নং : n0784 বয়স : 30 লিঙ্গ : মহিলা | UWL1761923 ফটো উপলব্ধ | Q 174 নাম : রনজিৎ দে পিতার নাম: রঞ্জন দে বাড়ির নং : বয়স : 37 লিঙ্গ : পুরুষ | UWL1045343 ফটো উপলব্ধ |
| 175 নাম : আশা সূত্রধর স্বামীর নাম: সুজয় সূত্রধর বাড়ির নং : n0029 বয়স : 31 লিঙ্গ : মহিলা | UWL1269240 ফটো উপলব্ধ | 176 নাম : লক্ষী দে স্বামীর নাম: সৌরভ দে বাড়ির নং : n0029 বয়স : 31 লিঙ্গ : মহিলা | UWL1269349 ফটো উপলব্ধ | 177 নাম : সৌরভ দে পিতার নাম: পরেশ দে বাড়ির নং : n0029 বয়স : 36 লিঙ্গ : পুরুষ | UWL0861294 ফটো উপলব্ধ |
| Q 178 নাম : সুবর্ণা দে সরকার স্বামীর নাম: তাপস দে সরকার বাড়ির নং : বয়স : 33 লিঙ্গ : মহিলা | UWL1689744 ফটো উপলব্ধ | 179 নাম : সন্তু দে সরকার পিতার নাম: ভোলানাথ দে সরকার বাড়ির নং : না এস 0026 বয়স : 23 লিঙ্গ : পুরুষ | UWL2037281 ফটো উপলব্ধ | 180 নাম : মিঠু দে সরকার (নস্কর) স্বামীর নাম: গৌতম দে সরকার বাড়ির নং : n0751 বয়স : 28 লিঙ্গ : মহিলা | UWL1642461 ফটো উপলব্ধ |



| | | | | | |
|---|--------------------------------|---|--------------------------------|--|--------------------------------|
| 181 নাম : পৌতম দে সরকার মায়ের নাম: মীনা দে সরকার বাড়ির নং : n0094 বয়স : 45 লিঙ্গ : পুরুষ | UWL1425321 ফটো উপলব্ধ | 182 নাম : সঞ্চিতা তালুকদার স্বামীর নাম: বিচিত্র তালুকদার বাড়ির নং : A/00 বয়স : 40 লিঙ্গ : মহিলা | MTK3193836 ফটো উপলব্ধ | 183 নাম : লক্ষ্মী ধর স্বামীর নাম: স্বপন ধর বাড়ির নং : n0042 বয়স : 55 লিঙ্গ : মহিলা | UWL2173441 ফটো উপলব্ধ |
| 184 নাম : দীপঙ্কর ধর পিতার নাম: সুখেন ধর বাড়ির নং : ইচাপুর আনন্দমথ বয়স : 32 লিঙ্গ : পুরুষ | UWL1269315 ফটো উপলব্ধ | 185 নাম : রনজিৎ ধর পিতার নাম: গোপী নাথ ধর বাড়ির নং : n0001 বয়স : 37 লিঙ্গ : পুরুষ | UWL0771121 ফটো উপলব্ধ | 186 নাম : বুন ধর স্বামীর নাম: সুকুমার ধর বাড়ির নং : 99 বয়স : 56 লিঙ্গ : মহিলা | CDK0378232 ফটো উপলব্ধ |
| 187 নাম : অনিতা ধর স্বামীর নাম: নিরঞ্জন ধর বাড়ির নং : n0001 বয়স : 56 লিঙ্গ : মহিলা | WB/20/134/210802 ফটো উপলব্ধ | 188 নাম : তারকনাথ ধর পিতার নাম: রঘুনাথ ধর বাড়ির নং : না বয়স : 57 লিঙ্গ : পুরুষ | UWL2291979 ফটো উপলব্ধ | 189 নাম : চামেলি ধর স্বামীর নাম: তারক ধর বাড়ির নং : n0001 বয়স : 49 লিঙ্গ : মহিলা | LYG2076107 ফটো উপলব্ধ |
| 190 নাম : পৌতম ধর পিতার নাম: গোপীনাথ ধর বাড়ির নং : n0001 বয়স : 41 লিঙ্গ : পুরুষ | CDK3198298 ফটো উপলব্ধ | 191 নাম : রুণু ধর স্বামীর নাম: রাধেশ্যাম ধর বাড়ির নং : n0030 বয়স : 72 লিঙ্গ : মহিলা | WB/20/134/210803 ফটো উপলব্ধ | 192 নাম : কমল ধর পিতার নাম: রাধেশ্যাম ধর বাড়ির নং : n0030 বয়স : 59 লিঙ্গ : পুরুষ | WB/20/134/210122 ফটো উপলব্ধ |
| 193 নাম : শুভঙ্কর ধর পিতার নাম: সুখেন ধর বাড়ির নং : n0030 বয়স : 34 লিঙ্গ : পুরুষ | UWL1269505 ফটো উপলব্ধ | 194 নাম : পরিমল ধর পিতার নাম: রাধেশ্যাম ধর বাড়ির নং : 63 বয়স : 52 লিঙ্গ : পুরুষ | CDK3393204 ফটো উপলব্ধ | 195 নাম : বুঝুর ধর স্বামীর নাম: পরিমল ধর বাড়ির নং : 63 বয়স : 44 লিঙ্গ : মহিলা | UWL0499798 ফটো উপলব্ধ |
| 196 নাম : স্বপন ধর পিতার নাম: রাজেন্দ্র ধর বাড়ির নং : n0037 বয়স : 62 লিঙ্গ : পুরুষ | UWL2230373 ফটো উপলব্ধ | 197 নাম : শিবা ধর পিতার নাম: স্বপন ধর বাড়ির নং : n0037 বয়স : 33 লিঙ্গ : পুরুষ | UWL1045418 ফটো উপলব্ধ | 198 নাম : নিরঞ্জন ধর পিতার নাম: নৃপেন ধর বাড়ির নং : n0039 বয়স : 55 লিঙ্গ : পুরুষ | WB/20/134/210872 ফটো উপলব্ধ |
| 199 নাম : বুলু ধর স্বামীর নাম: নিরঞ্জন ধর বাড়ির নং : n0039 বয়স : 50 লিঙ্গ : মহিলা | WB/20/134/210702 ফটো উপলব্ধ | 200 নাম : দেবাজ্ঞন ধর পিতার নাম: নিরঞ্জন ধর বাড়ির নং : n0039 বয়স : 37 লিঙ্গ : পুরুষ | UWL0955716 ফটো উপলব্ধ | 201 নাম : সুরঞ্জন ধর পিতার নাম: নিরঞ্জন ধর বাড়ির নং : n0039 বয়স : 35 লিঙ্গ : পুরুষ | UWL0955724 ফটো উপলব্ধ |
| 202 নাম : সুনীল ধর পিতার নাম: নৃপেন ধর বাড়ির নং : n0039 বয়স : 51 লিঙ্গ : পুরুষ | WB/20/134/210523 ফটো উপলব্ধ | 203 নাম : মিনু ধর স্বামীর নাম: সুনীল ধর বাড়ির নং : n0039 বয়স : 47 লিঙ্গ : মহিলা | UWL0955708 ফটো উপলব্ধ | 204 নাম : শুক্লা ধর পিতার নাম: নৃপেন ধর বাড়ির নং : n0039 বয়স : 42 লিঙ্গ : মহিলা | CDK3198223 ফটো উপলব্ধ |
| 205 নাম : সুনীল ধর পিতার নাম: শশধর ধর বাড়ির নং : n0081 বয়স : 46 লিঙ্গ : পুরুষ | UWL1045285 ফটো উপলব্ধ | 206 নাম : অনিল ধর পিতার নাম: শশধর ধর বাড়ির নং : n0081 বয়স : 42 লিঙ্গ : পুরুষ | CDK2803641 ফটো উপলব্ধ | 207 নাম : শুভঙ্কর ধর পিতার নাম: সুকুমার ধর বাড়ির নং : n0752 বয়স : 29 লিঙ্গ : পুরুষ | UWL1642479 ফটো উপলব্ধ |
| 208 নাম : অঙ্কিতা ধর স্বামীর নাম: রনজিৎ ধর বাড়ির নং : n0759 বয়স : 37 লিঙ্গ : মহিলা | UWL1642545 ফটো উপলব্ধ | 209 নাম : তিয়াসা ধর পিতার নাম: নিরঞ্জন ধর বাড়ির নং : n0763 বয়স : 27 লিঙ্গ : মহিলা | UWL1642586 ফটো উপলব্ধ | 210 নাম : প্রীয়াংশু ধর পিতার নাম: পরিমল ধর বাড়ির নং : না এস 0056 বয়স : 23 লিঙ্গ : পুরুষ | UWL2022705 ফটো উপলব্ধ |



| | | | | | |
|--|--------------------------------|---|--------------------------|--|--------------------------|
| 211 নাম : সুকুমার ধর পিতার নাম: রঘুনাথ ধর বাড়ির নং : n0001 বয়স : 63 লিঙ্গ : পুরুষ | UWL1912765 ফটো উপলব্ধ | 212 নাম : পুনাম ধর পিতার নাম: শশ ধর ধর বাড়ির নং : n0081 বয়স : 47 লিঙ্গ : মহিলা | CDK1583244 ফটো উপলব্ধ | 213 নাম : চম্পা বিশ্বাস পিতার নাম: যুগল বিশ্বাস বাড়ির নং : এন0030 বয়স : 28 লিঙ্গ : মহিলা | UWL1543834 ফটো উপলব্ধ |
| 214 নাম : নমিতা দাস হালদার পিতার নাম: রমেশ হালদার বাড়ির নং : 00 বয়স : 35 লিঙ্গ : মহিলা | UWL0863217 ফটো উপলব্ধ | 215 নাম : মনিষা ধর স্বামীর নাম: সুরঞ্জন ধর বাড়ির নং : n0039 বয়স : 28 লিঙ্গ : মহিলা | UWL1677657 ফটো উপলব্ধ | Q 216 নাম : অক্ষয় ধর পিতার নাম: নরেশ ধর বাড়ির নং : বয়স : 27 লিঙ্গ : পুরুষ | UWL1677665 ফটো উপলব্ধ |
| 217 নাম : শালিনী ধর পিতার নাম: সুকুমার ধর বাড়ির নং : বয়স : 26 লিঙ্গ : মহিলা | UWL1879923 ফটো উপলব্ধ | 218 নাম : রেখা ধর পিতার নাম: শশধর ধর বাড়ির নং : n0081 বয়স : 55 লিঙ্গ : মহিলা | UWL1917103 ফটো উপলব্ধ | 219 নাম : জ্যোৎস্না পাঁজা স্বামীর নাম: রমেশ চন্দ্র পাঁজা বাড়ির নং : n0068 বয়স : 59 লিঙ্গ : মহিলা | UWL2126670 ফটো উপলব্ধ |
| 220 নাম : সঙ্কর ব্যানার্জী পিতার নাম: অজয় ব্যানার্জী বাড়ির নং : 76 বয়স : 45 লিঙ্গ : পুরুষ | UWL1425370 ফটো উপলব্ধ | 221 নাম : ইন্দ্রীতা ব্যানার্জী স্বামীর নাম: সঙ্কর ব্যানার্জী বাড়ির নং : 76 বয়স : 44 লিঙ্গ : মহিলা | FND2376051 ফটো উপলব্ধ | 222 নাম : পূর্বাশা চাকী পিতার নাম: উত্তম চাকী বাড়ির নং : এন0088 বয়স : 21 লিঙ্গ : মহিলা | UWL2162717 ফটো উপলব্ধ |
| 223 নাম : মৌমিতা বর্মণ স্বামীর নাম: আশীষ বর্মণ বাড়ির নং : এন0016 বয়স : 28 লিঙ্গ : মহিলা | UWL2063527 ফটো উপলব্ধ | 224 নাম : সুচিত্রা বর্মণ স্বামীর নাম: বিষ্ণু বর্মণ বাড়ির নং : এন0171 বয়স : 53 লিঙ্গ : মহিলা | UWL1969989 ফটো উপলব্ধ | 225 নাম : বিষ্ণু বর্মণ পিতার নাম: ধীরেন বর্মণ বাড়ির নং : এন0219 বয়স : 59 লিঙ্গ : পুরুষ | UWL1969971 ফটো উপলব্ধ |
| 226 নাম : সঞ্জয় বর্মণ পিতার নাম: ধীরেন বর্মণ বাড়ির নং : n0044 বয়স : 53 লিঙ্গ : পুরুষ | WB/20/134/210184 ফটো উপলব্ধ | 227 নাম : বাসন্তী বর্মণ স্বামীর নাম: খোকন বর্মণ বাড়ির নং : n0044 বয়স : 50 লিঙ্গ : মহিলা | CDK2305696 ফটো উপলব্ধ | 228 নাম : বিউটি বর্মণ স্বামীর নাম: সঞ্জয় বর্মণ বাড়ির নং : n0044 বয়স : 48 লিঙ্গ : মহিলা | CDK2305704 ফটো উপলব্ধ |
| 229 নাম : দেবশীষ বর্মণ পিতার নাম: বিষ্ণু বর্মণ বাড়ির নং : n0044 বয়স : 36 লিঙ্গ : পুরুষ | UWL0861112 ফটো উপলব্ধ | 230 নাম : আশীষ বর্মণ পিতার নাম: বিষ্ণু বর্মণ বাড়ির নং : n0044 বয়স : 35 লিঙ্গ : পুরুষ | UWL0861146 ফটো উপলব্ধ | 231 নাম : কৌশিক বর্মণ পিতার নাম: খোকন বর্মণ বাড়ির নং : রুইয়া বয়স : 24 লিঙ্গ : পুরুষ | UWL2232866 ফটো উপলব্ধ |
| 232 নাম : স্নেহা বর্মণ পিতার নাম: সঞ্জয় বর্মণ বাড়ির নং : এন0046 বয়স : 21 লিঙ্গ : মহিলা | UWL2209518 ফটো উপলব্ধ | 233 নাম : সুদীপ্ত বর্মণ পিতার নাম: সঞ্জয় বর্মণ বাড়ির নং : n0777 বয়স : 26 লিঙ্গ : পুরুষ | UWL1709559 ফটো উপলব্ধ | 234 নাম : মৌসুমী বর্মণ স্বামীর নাম: দেবশীষ বর্মণ বাড়ির নং : n0788 বয়স : 27 লিঙ্গ : মহিলা | UWL1782317 ফটো উপলব্ধ |
| Q 235 নাম : ভাগ্যশ্রী বিশ্বাস স্বামীর নাম: রাজা বিশ্বাস বাড়ির নং : বয়স : 32 লিঙ্গ : মহিলা | UWL1792589 ফটো উপলব্ধ | Q 236 নাম : প্রতীমা বিশ্বাস স্বামীর নাম: মনোজ বিশ্বাস বাড়ির নং : বয়স : 30 লিঙ্গ : মহিলা | UWL1782309 ফটো উপলব্ধ | 237 নাম : সৌভিক বিশ্বাস পিতার নাম: সমর বিশ্বাস বাড়ির নং : 83 বয়স : 25 লিঙ্গ : পুরুষ | UWL1761808 ফটো উপলব্ধ |
| 238 নাম : প্রত্যা বিশ্বাস পিতার নাম: প্রকাশ বিশ্বাস বাড়ির নং : 00 বয়স : 26 লিঙ্গ : পুরুষ | UWL1761824 ফটো উপলব্ধ | 239 নাম : সৌরভ বিশ্বাস পিতার নাম: অমর মোহন বিশ্বাস বাড়ির নং : n0062 বয়স : 37 লিঙ্গ : পুরুষ | CDK3699410 ফটো উপলব্ধ | 240 নাম : রত্না চাকী পিতার নাম: অরুণ কুমার চাকী বাড়ির নং : n0015 বয়স : 48 লিঙ্গ : মহিলা | UWL1080324 ফটো উপলব্ধ |



| | | | | | |
|---|--------------------------------|---|--------------------------|---|--------------------------------|
| 241 নাম : চন্দনা চাকী স্বামীর নাম: উত্তম চাকী বাড়ির নং : n0015 বয়স : 45 লিঙ্গ : মহিলা | CDK2803203 ফটো উপলব্ধ | 242 নাম : উত্তম চাকী পিতার নাম: অরুণ চাকী বাড়ির নং : n0015 বয়স : 49 লিঙ্গ : পুরুষ | CDK0375980 ফটো উপলব্ধ | 243 নাম : গৌতম চাকী পিতার নাম: অরুণ চাকী বাড়ির নং : n0015 বয়স : 51 লিঙ্গ : পুরুষ | WB/20/134/210821 ফটো উপলব্ধ |
| 244 নাম : স্বপ্না চাকী স্বামীর নাম: অরুণ চাকী বাড়ির নং : n0015 বয়স : 64 লিঙ্গ : মহিলা | CDK1582857 ফটো উপলব্ধ | 245 নাম : কালিদাস বিশ্বাস পিতার নাম: করুণাময়ী বিশ্বাস বাড়ির নং : n0015 বয়স : 87 লিঙ্গ : পুরুষ | CDK2803914 ফটো উপলব্ধ | 246 নাম : অঞ্জনা বিশ্বাস স্বামীর নাম: বলরাম বিশ্বাস বাড়ির নং : n0025 বয়স : 49 লিঙ্গ : মহিলা | WB/20/134/210396 ফটো উপলব্ধ |
| 247 নাম : কাঞ্চন বিশ্বাস স্বামীর নাম: হরিন্দাস বিশ্বাস বাড়ির নং : n0057 বয়স : 76 লিঙ্গ : মহিলা | WB/20/134/210943 ফটো উপলব্ধ | 248 নাম : ভাষা বিশ্বাস মায়ের নাম: কাঞ্চন বিশ্বাস বাড়ির নং : n0057 বয়স : 48 লিঙ্গ : পুরুষ | CDK2307429 ফটো উপলব্ধ | 249 নাম : কৃষ্ণা বিশ্বাস স্বামীর নাম: প্রকাশ বিশ্বাস বাড়ির নং : n0057 বয়স : 49 লিঙ্গ : মহিলা | CDK2306025 ফটো উপলব্ধ |
| 250 নাম : অনিমেষ বিশ্বাস পিতার নাম: অতীন্দ্র বিশ্বাস বাড়ির নং : n0059 বয়স : 47 লিঙ্গ : পুরুষ | CDK2803930 ফটো উপলব্ধ | 251 নাম : নমিতা বিশ্বাস স্বামীর নাম: অনিমেষ বিশ্বাস বাড়ির নং : n0059 বয়স : 40 লিঙ্গ : মহিলা | UWL0771261 ফটো উপলব্ধ | 252 নাম : চঞ্চল বিশ্বাস পিতার নাম: নারায়ন বিশ্বাস বাড়ির নং : n0078 বয়স : 36 লিঙ্গ : পুরুষ | UWL0500686 ফটো উপলব্ধ |
| 253 নাম : পরিমল বিশ্বাস পিতার নাম: নারায়ন বিশ্বাস বাড়ির নং : n0078 বয়স : 35 লিঙ্গ : পুরুষ | UWL0500694 ফটো উপলব্ধ | 254 নাম : মৌসুমী বিশ্বাস স্বামীর নাম: সমর বিশ্বাস বাড়ির নং : n0083 বয়স : 47 লিঙ্গ : মহিলা | UWL0771154 ফটো উপলব্ধ | 255 নাম : বিশ্বজিৎ বিশ্বাস পিতার নাম: তারক বিশ্বাস বাড়ির নং : n0084 বয়স : 37 লিঙ্গ : পুরুষ | UWL0771303 ফটো উপলব্ধ |
| 256 নাম : কৃষ্ণা বিশ্বাস স্বামীর নাম: ধীরেন্দ্র বিশ্বাস বাড়ির নং : n0088 বয়স : 61 লিঙ্গ : মহিলা | WB/20/134/210336 ফটো উপলব্ধ | 257 নাম : সুদেষ্ণা বিশ্বাস পিতার নাম: ধীরেন্দ্র নাথ বিশ্বাস বাড়ির নং : n0088 বয়স : 40 লিঙ্গ : মহিলা | CDK3198256 ফটো উপলব্ধ | 258 নাম : গৌরী বিশ্বাস স্বামীর নাম: অমর মোহন বিশ্বাস বাড়ির নং : n0062 বয়স : 59 লিঙ্গ : মহিলা | CDK1582287 ফটো উপলব্ধ |
| 259 নাম : তপতি বিশ্বাস স্বামীর নাম: সুশঙ্কর বিশ্বাস বাড়ির নং : n0065 বয়স : 46 লিঙ্গ : মহিলা | UWL0500959 ফটো উপলব্ধ | 260 নাম : পুষ্প বিশ্বাস স্বামীর নাম: দুলাল বিশ্বাস বাড়ির নং : n0069 বয়স : 59 লিঙ্গ : মহিলা | CDK3393329 ফটো উপলব্ধ | 261 নাম : রাজা বিশ্বাস পিতার নাম: দুলাল বিশ্বাস বাড়ির নং : n0069 বয়স : 37 লিঙ্গ : পুরুষ | CDK3598042 ফটো উপলব্ধ |
| 262 নাম : রেখা বিশ্বাস স্বামীর নাম: রাজা বিশ্বাস বাড়ির নং : n0069 বয়স : 33 লিঙ্গ : মহিলা | UWL1145101 ফটো উপলব্ধ | 263 নাম : মৌসুমী বিশ্বাস স্বামীর নাম: অলোকেশ বিশ্বাস বাড়ির নং : n0059 বয়স : 34 লিঙ্গ : মহিলা | UWL0998724 ফটো উপলব্ধ | 264 নাম : অনিমা বিশ্বাস স্বামীর নাম: অজিতেশ বিশ্বাস বাড়ির নং : n0059 বয়স : 32 লিঙ্গ : মহিলা | UWL1425313 ফটো উপলব্ধ |
| 265 নাম : অজিতেশ বিশ্বাস পিতার নাম: অতীন্দ্র বিশ্বাস বাড়ির নং : n0059 বয়স : 45 লিঙ্গ : পুরুষ | CDK2803948 ফটো উপলব্ধ | 266 নাম : অলোকেশ বিশ্বাস পিতার নাম: অতীন্দ্র বিশ্বাস বাড়ির নং : n0059 বয়স : 45 লিঙ্গ : পুরুষ | CDK2803955 ফটো উপলব্ধ | 267 নাম : প্রকাশ বিশ্বাস পিতার নাম: গুরুদাস বিশ্বাস বাড়ির নং : n0057 বয়স : 55 লিঙ্গ : পুরুষ | CDK1582329 ফটো উপলব্ধ |
| 268 নাম : স্বপন বিশ্বাস পিতার নাম: গুরুদাস বিশ্বাস বাড়ির নং : n0057 বয়স : 72 লিঙ্গ : পুরুষ | CDK1582048 ফটো উপলব্ধ | 269 নাম : বাদল বিশ্বাস মায়ের নাম: কাঞ্চন বিশ্বাস বাড়ির নং : n0057 বয়স : 41 লিঙ্গ : পুরুষ | CDK2679041 ফটো উপলব্ধ | 270 নাম : বলরাম বিশ্বাস পিতার নাম: শরৎ চন্দ্র বিশ্বাস বাড়ির নং : n0025 বয়স : 60 লিঙ্গ : পুরুষ | WB/20/134/210743 ফটো উপলব্ধ |

বিধানসভা নির্বাচনক্ষেত্রের নং, নাম : 109-খড়দহ
ভাগ নং, নাম : 1-রুইয়া মধ্য পাড়া

| | | | | | |
|---|--------------------------------|--|--------------------------|---|--------------------------------|
| 271 নাম : প্রদীপ বিশ্বাস পিতার নাম: পঞ্চানন বিশ্বাস বাড়ির নং : n0021 বয়স : 37 লিঙ্গ : পুরুষ | UWL0955062 ফটো উপলব্ধ | 272 নাম : চিন্ময় বিশ্বাস পিতার নাম: মনু বিশ্বাস বাড়ির নং : বয়স : 38 লিঙ্গ : পুরুষ | CDK3699337 ফটো উপলব্ধ | 273 নাম : মনোজ বিশ্বাস পিতার নাম: মনু বিশ্বাস বাড়ির নং : বয়স : 45 লিঙ্গ : পুরুষ | CDK3699329 ফটো উপলব্ধ |
| 274 নাম : দুর্গা বিশ্বাস স্বামীর নাম: মনু বিশ্বাস বাড়ির নং : বয়স : 60 লিঙ্গ : মহিলা | CDK3198082 ফটো উপলব্ধ | 275 নাম : মনু বিশ্বাস পিতার নাম: গোবর্ধন বিশ্বাস বাড়ির নং : বয়স : 70 লিঙ্গ : পুরুষ | UWL0500637 ফটো উপলব্ধ | 276 নাম : ধ্রুব বিশ্বাস পিতার নাম: ধীরেন্দ্রনাথ বিশ্বাস বাড়ির নং : n0110 বয়স : 36 লিঙ্গ : পুরুষ | UWL0771196 ফটো উপলব্ধ |
| 277 নাম : সুব্রত কুমার ঘোষ পিতার নাম: সুব্রত কুমার ঘোষ বাড়ির নং : বয়স : 30 লিঙ্গ : পুরুষ | UWL1425305 ফটো উপলব্ধ | 278 নাম : অঞ্জলী ঘোষ(দাস) স্বামীর নাম: রনজিৎ ঘোষ বাড়ির নং : n0019 বয়স : 37 লিঙ্গ : মহিলা | UWL1425354 ফটো উপলব্ধ | 279 নাম : রনজিৎ ঘোষ পিতার নাম: রতন ঘোষ বাড়ির নং : n0019 বয়স : 43 লিঙ্গ : পুরুষ | CDK2307379 ফটো উপলব্ধ |
| 280 নাম : চায়না ঘোষ স্বামীর নাম: রতন ঘোষ বাড়ির নং : n0019 বয়স : 61 লিঙ্গ : মহিলা | WB/20/134/210573 ফটো উপলব্ধ | 281 নাম : পিংকি বিশ্বাস স্বামীর নাম: কমল কৃষ্ণ বিশ্বাস বাড়ির নং : 11 বয়স : 34 লিঙ্গ : মহিলা | UWL0955047 ফটো উপলব্ধ | 282 নাম : শ্যামল বিশ্বাস পিতার নাম: কালিদাস বিশ্বাস বাড়ির নং : n0011 বয়স : 42 লিঙ্গ : পুরুষ | CDK2805406 ফটো উপলব্ধ |
| 283 নাম : ডলি বিশ্বাস স্বামীর নাম: শ্যামল বিশ্বাস বাড়ির নং : n0011 বয়স : 37 লিঙ্গ : মহিলা | UWL0860916 ফটো উপলব্ধ | 284 নাম : লাবন্য সূত্রধর স্বামীর নাম: অসীম সূত্রধর বাড়ির নং : n0011 বয়স : 46 লিঙ্গ : মহিলা | CDK3198413 ফটো উপলব্ধ | 285 নাম : নিখিল বিশ্বাস পিতার নাম: করুণাময় বিশ্বাস বাড়ির নং : n0020 বয়স : 96 লিঙ্গ : পুরুষ | CDK0378950 ফটো উপলব্ধ |
| 286 নাম : অনিতা বিশ্বাস স্বামীর নাম: নিখিল বিশ্বাস বাড়ির নং : n0020 বয়স : 76 লিঙ্গ : মহিলা | CDK0378968 ফটো উপলব্ধ | 287 নাম : শম্পা বিশ্বাস স্বামীর নাম: বিশ্বনাথ হালদার বাড়ির নং : n0020 বয়স : 48 লিঙ্গ : মহিলা | UWL0860957 ফটো উপলব্ধ | 288 নাম : ধীরাজ বিশ্বাস পিতার নাম: সুবল বিশ্বাস বাড়ির নং : n0135 বয়স : 44 লিঙ্গ : পুরুষ | UWL1045236 ফটো উপলব্ধ |
| 289 নাম : ভগবতী বিশ্বাস স্বামীর নাম: সুবল বিশ্বাস বাড়ির নং : n0135 বয়স : 70 লিঙ্গ : মহিলা | UWL0860734 ফটো উপলব্ধ | 290 নাম : কৃষ্ণা বিশ্বাস স্বামীর নাম: সমর বিশ্বাস বাড়ির নং : n0128 বয়স : 50 লিঙ্গ : মহিলা | CDK3753118 ফটো উপলব্ধ | 291 নাম : লক্ষী বিশ্বাস স্বামীর নাম: সুজয় বিশ্বাস বাড়ির নং : 83 বয়স : 35 লিঙ্গ : মহিলা | UWL0860908 ফটো উপলব্ধ |
| 292 নাম : মিতা বিশ্বাস স্বামীর নাম: ধ্রুব বিশ্বাস বাড়ির নং : n0773 বয়স : 28 লিঙ্গ : মহিলা | NEY2236230 ফটো উপলব্ধ | 293 নাম : শীলা বিশ্বাস স্বামীর নাম: অতীন্দ্র বিশ্বাস বাড়ির নং : n0059 বয়স : 70 লিঙ্গ : মহিলা | CDK1582014 ফটো উপলব্ধ | 294 নাম : চন্দনা বিশ্বাস স্বামীর নাম: চঞ্চল বিশ্বাস বাড়ির নং : n0748 বয়স : 31 লিঙ্গ : মহিলা | UWL1642438 ফটো উপলব্ধ |
| 295 নাম : ধীরেন্দ্র নাথ বিশ্বাস পিতার নাম: বিজয়কৃষ্ণ বিশ্বাস বাড়ির নং : n0088 বয়স : 72 লিঙ্গ : পুরুষ | CDK1581644 ফটো উপলব্ধ | 296 নাম : অমৃতা বিশ্বাস পিতার নাম: অমর মোহন বিশ্বাস বাড়ির নং : 7 বয়স : 28 লিঙ্গ : মহিলা | UWL1542570 ফটো উপলব্ধ | 297 নাম : রমা চৌধুরী পিতার নাম: কালিদাস বিশ্বাস বাড়ির নং : n0020 বয়স : 46 লিঙ্গ : মহিলা | UWL1542588 ফটো উপলব্ধ |
| 298 নাম : সুস্মিতা চৌধুরী ঘোষ স্বামীর নাম: সুব্রত কুমার ঘোষ বাড়ির নং : এন0018 বয়স : 24 লিঙ্গ : মহিলা | UWL2035350 ফটো উপলব্ধ | 299 নাম : সুরজিত দাস পিতার নাম: শম্ভু দাস বাড়ির নং : এন0025 বয়স : 23 লিঙ্গ : পুরুষ | UWL2015816 ফটো উপলব্ধ | 300 নাম : যমুনা বিশ্বাস স্বামীর নাম: কালিদাস বিশ্বাস বাড়ির নং : n0011 বয়স : 74 লিঙ্গ : মহিলা | WB/20/134/210043 ফটো উপলব্ধ |



| | | | | | |
|---|--------------------------------|---|--------------------------------|---|--------------------------------|
| 301 নাম : কমল কৃষ্ণ বিশ্বাস পিতার নাম: কালিদাস বিশ্বাস বাড়ির নং : 11 বয়স : 48 লিঙ্গ : পুরুষ | CDK1581669 ফটো উপলব্ধ | 302 নাম : সমর বিশ্বাস পিতার নাম: নিখিল বিশ্বাস বাড়ির নং : n0020 বয়স : 45 লিঙ্গ : পুরুষ | CDK3598380 ফটো উপলব্ধ | 303 নাম : বীণা বিশ্বাস স্বামীর নাম: কালিদাস বিশ্বাস বাড়ির নং : n0020 বয়স : 76 লিঙ্গ : মহিলা | CDK2803922 ফটো উপলব্ধ |
| 304 নাম : রজত বিশ্বাস পিতার নাম: কালিদাস বিশ্বাস বাড়ির নং : n0020 বয়স : 41 লিঙ্গ : পুরুষ | UWL1045251 ফটো উপলব্ধ | 305 নাম : শোভারাণী বিশ্বাস স্বামীর নাম: পঞ্চানন বিশ্বাস বাড়ির নং : n0021 বয়স : 72 লিঙ্গ : মহিলা | WB/20/134/210271 ফটো উপলব্ধ | 306 নাম : রাহুল বিশ্বাস পিতার নাম: বলরাম বিশ্বাস বাড়ির নং : n0753 বয়স : 27 লিঙ্গ : পুরুষ | UWL1642487 ফটো উপলব্ধ |
| 307 নাম : অমর মোহন বিশ্বাস পিতার নাম: মৃত্যুঞ্জয় বিশ্বাস বাড়ির নং : 7 বয়স : 63 লিঙ্গ : পুরুষ | WB/20/134/210390 ফটো উপলব্ধ | 308 নাম : অসীম সূত্রধর পিতার নাম: অনিল চন্দ্র সূত্রধর বাড়ির নং : 11 বয়স : 56 লিঙ্গ : পুরুষ | WB/20/134/210542 ফটো উপলব্ধ | 309 নাম : সমর বিশ্বাস পিতার নাম: মৃত্যুঞ্জয় বিশ্বাস বাড়ির নং : n0064 বয়স : 57 লিঙ্গ : পুরুষ | WB/20/134/210983 ফটো উপলব্ধ |
| 310 নাম : সুশঙ্কর বিশ্বাস পিতার নাম: মৃত্যুঞ্জয় বিশ্বাস বাড়ির নং : n0065 বয়স : 50 লিঙ্গ : পুরুষ | UWL0955070 ফটো উপলব্ধ | 311 নাম : কাবেরী বিশ্বাস স্বামীর নাম: গৌতম বিশ্বাস বাড়ির নং : 27 15/1 বয়স : 44 লিঙ্গ : মহিলা | UWL0860726 ফটো উপলব্ধ | 312 নাম : সেলিমা খাতুন স্বামীর নাম: সেখ সাহাবুদ্দিন বাড়ির নং : এন0026 বয়স : 26 লিঙ্গ : মহিলা | YCW2000255 ফটো উপলব্ধ |
| 313 নাম : বীরেন্দ্র নাথ বিশ্বাস পিতার নাম: বিজয় কৃষ্ণ বিশ্বাস বাড়ির নং : 72 বয়স : 73 লিঙ্গ : পুরুষ | WB/20/134/210203 ফটো উপলব্ধ | 314 নাম : অনিমা বিশ্বাস স্বামীর নাম: বীরেন্দ্র নাথ বিশ্বাস বাড়ির নং : 72 বয়স : 66 লিঙ্গ : মহিলা | WB/20/134/210921 ফটো উপলব্ধ | 315 নাম : সুজয় বিশ্বাস পিতার নাম: বীরেন্দ্র নাথ বিশ্বাস বাড়ির নং : 72 বয়স : 49 লিঙ্গ : পুরুষ | WB/20/134/210560 ফটো উপলব্ধ |
| 316 নাম : নারায়ণ বিশ্বাস পিতার নাম: জ্ঞানেন্দ্র বিশ্বাস বাড়ির নং : n0078 বয়স : 71 লিঙ্গ : পুরুষ | CDK2804144 ফটো উপলব্ধ | 317 নাম : রীতা বিশ্বাস স্বামীর নাম: নারায়ণ বিশ্বাস বাড়ির নং : n0078 বয়স : 59 লিঙ্গ : মহিলা | WB/20/134/210485 ফটো উপলব্ধ | 318 নাম : প্রবীর বিশ্বাস পিতার নাম: নারায়ণ বিশ্বাস বাড়ির নং : n0078 বয়স : 36 লিঙ্গ : পুরুষ | UWL1145093 ফটো উপলব্ধ |
| 319 নাম : পূজা বিশ্বাস স্বামীর নাম: প্রদীপ বিশ্বাস বাড়ির নং : 4/0 বয়স : 32 লিঙ্গ : মহিলা | UWL1266824 ফটো উপলব্ধ | 320 নাম : নন্দিতা বিশ্বাস স্বামীর নাম: সুভাষ চন্দ্র বিশ্বাস বাড়ির নং : n0125 বয়স : 48 লিঙ্গ : মহিলা | CDK1582253 ফটো উপলব্ধ | 321 নাম : অনুষ্ঠা সরকার পিতার নাম: অক্ষেন্দ্র শেখর সরকার বাড়ির নং : এন0025 বয়স : 24 লিঙ্গ : মহিলা | UWL1993419 ফটো উপলব্ধ |
| 322 নাম : সুভাষ চন্দ্র বিশ্বাস পিতার নাম: বিজয় কুমার বিশ্বাস বাড়ির নং : n0124 বয়স : 65 লিঙ্গ : পুরুষ | CDK0151159 ফটো উপলব্ধ | 323 নাম : ঋতুপর্ণা বিশ্বাস পিতার নাম: সুভাষ চন্দ্র বিশ্বাস বাড়ির নং : এন0077 বয়স : 29 লিঙ্গ : মহিলা | UWL1425339 ফটো উপলব্ধ | 324 নাম : সুকন্যা বিশ্বাস পিতার নাম: সুভাষ চন্দ্র বাড়ির নং : রুইয়া বয়স : 20 লিঙ্গ : মহিলা | UWL2225514 ফটো উপলব্ধ |
| 325 নাম : মিনতি সরকার স্বামীর নাম: সুবোধ সরকার বাড়ির নং : এন0016 বয়স : 59 লিঙ্গ : মহিলা | UWL2065050 ফটো উপলব্ধ | 326 নাম : অজয় সাউ পিতার নাম: বিণ্ড সাউ বাড়ির নং : এন0015 বয়স : 38 লিঙ্গ : পুরুষ | JSC2687614 ফটো উপলব্ধ | 327 নাম : পিয়ালী বিশ্বাস চ্যাটার্জী স্বামীর নাম: কমলেশ বিশ্বাস বাড়ির নং : n0063 বয়স : 33 লিঙ্গ : মহিলা | TQR1553346 ফটো উপলব্ধ |
| 328 নাম : কমলেশ বিশ্বাস পিতার নাম: মনিমোহন বিশ্বাস বাড়ির নং : n0063 বয়স : 39 লিঙ্গ : পুরুষ | CDK3598166 ফটো উপলব্ধ | 329 নাম : পল্টু বিশ্বাস পিতার নাম: দুলাল বিশ্বাস বাড়ির নং : এন0024 বয়স : 40 লিঙ্গ : পুরুষ | UWL2072130 ফটো উপলব্ধ | 330 নাম : ভারতী বিশ্বাস স্বামীর নাম: পল্টু বিশ্বাস বাড়ির নং : এন0024 বয়স : 44 লিঙ্গ : মহিলা | UWL2072148 ফটো উপলব্ধ |



| | | | | | |
|---|--------------------------|---|--------------------------------|--|--------------------------------|
| 331 নাম : সুধমা বিশ্বাস স্বামীর নাম: দুলাল বিশ্বাস বাড়ির নং : এন0024 বয়স : 61 লিঙ্গ : মহিলা | UWL2072155 ফটো উপলব্ধ | 332 নাম : রুমুর হালদার সরকার স্বামীর নাম: সানুপ কুমার সরকার বাড়ির নং : এন0025 বয়স : 24 লিঙ্গ : মহিলা | ZUM2334860 ফটো উপলব্ধ | 333 নাম : রুবী বিশ্বাস স্বামীর নাম: স্বপন বিশ্বাস বাড়ির নং : n0126 বয়স : 38 লিঙ্গ : মহিলা | CDK3699105 ফটো উপলব্ধ |
| 334 নাম : অনুশ্রী বিশ্বাস পিতার নাম: স্বপন বিশ্বাস বাড়ির নং : চক কারখানা বয়স : 20 লিঙ্গ : মহিলা | UWL2233039 ফটো উপলব্ধ | 335 নাম : মনিমোহন বিশ্বাস পিতার নাম: মৃত্যুঞ্জয় বিশ্বাস বাড়ির নং : n0063 বয়স : 69 লিঙ্গ : পুরুষ | CDK1582733 ফটো উপলব্ধ | 336 নাম : ঠাট্টা ঠাট্টা পিতার নাম: সেখ সমিউল্লাহ বাড়ির নং : ঠাট্টা বয়স : 47 লিঙ্গ : পুরুষ | LTB9311655 ফটো উপলব্ধ |
| 337 নাম : সুমিত্রা বিশ্বাস (সরকার) স্বামীর নাম: সৌরভ বিশ্বাস বাড়ির নং : n0742 বয়স : 33 লিঙ্গ : মহিলা | UWL1044528 ফটো উপলব্ধ | 338 নাম : লিপিকা বিশ্বাস(সুত্রধর) স্বামীর নাম: মিতুন সুত্রধর বাড়ির নং : এন0066 বয়স : 41 লিঙ্গ : মহিলা | UWL0954594 ফটো উপলব্ধ | 339 নাম : সঞ্জয় বৈরাগী পিতার নাম: তারক বৈরাগী বাড়ির নং : n0747 বয়স : 38 লিঙ্গ : পুরুষ | UWL1642420 ফটো উপলব্ধ |
| 340 নাম : তারক বৈরাগী পিতার নাম: হরিনারায়ন বৈরাগী বাড়ির নং : n0153 বয়স : 68 লিঙ্গ : পুরুষ | UWL1269448 ফটো উপলব্ধ | 341 নাম : অনিতা বৈরাগী পিতার নাম: অনূপ সাহা বাড়ির নং : n0772 বয়স : 33 লিঙ্গ : মহিলা | XZP1219153 ফটো উপলব্ধ | 342 নাম : মৌসুমী মুখার্জী স্বামীর নাম: অলোক মুখার্জী বাড়ির নং : 10 বয়স : 42 লিঙ্গ : মহিলা | UWL0501361 ফটো উপলব্ধ |
| 343 নাম : অলোক মুখার্জী পিতার নাম: সুধীর মুখার্জী বাড়ির নং : 10 বয়স : 51 লিঙ্গ : পুরুষ | CDK0379768 ফটো উপলব্ধ | 344 নাম : শান্তিরাণী মুখার্জী স্বামীর নাম: সুধীর মুখার্জী বাড়ির নং : n0009 বয়স : 82 লিঙ্গ : মহিলা | WB/20/134/210540 ফটো উপলব্ধ | 345 নাম : জুলফা খাতুন পিতার নাম: সুকুর আলি তরফদার বাড়ির নং : রুইয়া বয়স : 33 লিঙ্গ : মহিলা | XZP1131036 ফটো উপলব্ধ |
| 346 নাম : কৃষ্ণগোপাল মুখোপাধ্যায় পিতার নাম: চন্দন কুমার মুখোপাধ্যায় বাড়ির নং : n0090 বয়স : 41 লিঙ্গ : পুরুষ | CDK3598273 ফটো উপলব্ধ | 347 নাম : চন্দন কুমার মুখোপাধ্যায় পিতার নাম: বিশ্বরঞ্জন মুখোপাধ্যায় বাড়ির নং : n0090 বয়স : 77 লিঙ্গ : পুরুষ | WB/19/133/075131 ফটো উপলব্ধ | 348 নাম : সতী মুখার্জী স্বামীর নাম: চন্দন কুমার মুখোপাধ্যায় বাড়ির নং : n0090 বয়স : 70 লিঙ্গ : মহিলা | WB/19/133/075129 ফটো উপলব্ধ |
| 349 নাম : প্রতিমা মজুমদার স্বামীর নাম: খোকন মজুমদার বাড়ির নং : n0097 বয়স : 54 লিঙ্গ : মহিলা | CDK3753126 ফটো উপলব্ধ | 350 নাম : তপন মজুমদার পিতার নাম: পঞ্চানন মজুমদার বাড়ির নং : n0041 বয়স : 71 লিঙ্গ : পুরুষ | UWL1969955 ফটো উপলব্ধ | 351 নাম : তরণ মজুমদার পিতার নাম: তপন মজুমদার বাড়ির নং : রুইয়া বয়স : 44 লিঙ্গ : পুরুষ | CDK2804342 ফটো উপলব্ধ |
| 352 নাম : খোকন মজুমদার পিতার নাম: প্রমথ রঞ্জন মজুমদার বাড়ির নং : n0097 বয়স : 55 লিঙ্গ : পুরুষ | CDK2306421 ফটো উপলব্ধ | 353 নাম : লক্ষ্মী মন্ডল স্বামীর নাম: হরিপদ মন্ডল বাড়ির নং : n0158 বয়স : 61 লিঙ্গ : মহিলা | WB/20/134/210716 ফটো উপলব্ধ | 354 নাম : হরিপদ মন্ডল পিতার নাম: ব্রজেন্দ্রনাথ মন্ডল বাড়ির নং : n0156 বয়স : 66 লিঙ্গ : পুরুষ | WB/20/134/210712 ফটো উপলব্ধ |
| 355 নাম : কম্পনা মন্ডল স্বামীর নাম: রমেশ মন্ডল বাড়ির নং : n0107 বয়স : 33 লিঙ্গ : মহিলা | UWL1145127 ফটো উপলব্ধ | 356 নাম : রমেশ মন্ডল পিতার নাম: উওম মন্ডল বাড়ির নং : n0107 বয়স : 36 লিঙ্গ : পুরুষ | UWL0861260 ফটো উপলব্ধ | 357 নাম : রাজ মন্ডল পিতার নাম: উওম মন্ডল বাড়ির নং : n0107 বয়স : 38 লিঙ্গ : পুরুষ | UWL0861278 ফটো উপলব্ধ |
| 358 নাম : উত্তম মন্ডল পিতার নাম: ক্ষুদিরাম মন্ডল বাড়ির নং : n0107 বয়স : 63 লিঙ্গ : পুরুষ | UWL1816263 ফটো উপলব্ধ | 359 নাম : জ্যোৎস্না মন্ডল স্বামীর নাম: উত্তম মন্ডল বাড়ির নং : n0107 বয়স : 56 লিঙ্গ : মহিলা | UWL1816255 ফটো উপলব্ধ | 360 নাম : ছান্দা ঘোষ স্বামীর নাম: সঞ্জয় ঘোষ বাড়ির নং : এন0156 বয়স : 36 লিঙ্গ : মহিলা | XZD2268431 ফটো উপলব্ধ |



| | | | | | |
|--|------------------|---|------------------|--|------------------|
| 361 নাম : বিকাশ মন্ডল পিতার নাম: হরিপদ মন্ডল বাড়ির নং : n0745 বয়স : 43 লিঙ্গ : পুরুষ | WB/20/137/210712 | 362 নাম : বনানী মন্ডল স্বামীর নাম: বিকাশ মন্ডল বাড়ির নং : n0156 বয়স : 30 লিঙ্গ : মহিলা | UWL1542653 | Q 363 নাম : পূর্ণিমা রাজবংশী স্বামীর নাম: সুখেন রাজবংশী বাড়ির নং : বয়স : 31 লিঙ্গ : মহিলা | UWL1642453 |
| 364 নাম : দীপক রায় পিতার নাম: দিলীপ রায় বাড়ির নং : 78 বয়স : 36 লিঙ্গ : পুরুষ | UWL0861062 | 365 নাম : বিশুজিত রায় পিতার নাম: প্রহ্লাদ রায় বাড়ির নং : n0066 বয়স : 30 লিঙ্গ : পুরুষ | UWL1542562 | 366 নাম : বর্ষা দাস অধিকারী স্বামীর নাম: অভিজিৎ দাস বাড়ির নং : এন0654 বয়স : 26 লিঙ্গ : মহিলা | TQR2324796 |
| 367 নাম : বালু ভদ্র ভোই পিতার নাম: গিরিজা মোহন ভোই বাড়ির নং : এন0654 বয়স : 25 লিঙ্গ : পুরুষ | UWL2096097 | 368 নাম : পাঁচু গোপাল রায় পিতার নাম: গুরুপদ রায় বাড়ির নং : এন0654 বয়স : 51 লিঙ্গ : পুরুষ | JGL0985028 | 369 নাম : সুস্মিতা বিশ্বাস পিতার নাম: সুশঙ্কর বিশ্বাস বাড়ির নং : এন0038 বয়স : 23 লিঙ্গ : মহিলা | UWL2015931 |
| 370 নাম : শিলা রায় স্বামীর নাম: সজল রায় বাড়ির নং : 00 বয়স : 31 লিঙ্গ : মহিলা | NGB1738707 | Q 371 নাম : মোহন অধিকারী মায়ের নাম: লক্ষ্মীকান্তী অধিকারী বাড়ির নং : এন0040 বয়স : 38 লিঙ্গ : পুরুষ | UWL2015956 | 372 নাম : সুমন কর্মকার মায়ের নাম: সন্ধ্যা কর্মকার বাড়ির নং : এন0032 বয়স : 46 লিঙ্গ : পুরুষ | UWL2016624 |
| 373 নাম : সুকুমার রায় পিতার নাম: গৌরহরি রায় বাড়ির নং : n0014 বয়স : 64 লিঙ্গ : পুরুষ | CDK1582501 | 374 নাম : সুপর্ণা রায় স্বামীর নাম: সুকুমার রায় বাড়ির নং : n0014 বয়স : 57 লিঙ্গ : মহিলা | UWL2174399 | 375 নাম : অনুপ রায় পিতার নাম: প্রদীপ রায় বাড়ির নং : n0098 বয়স : 41 লিঙ্গ : পুরুষ | CDK2804573 |
| 376 নাম : পিয়ালী রায় স্বামীর নাম: উজ্জল রায় বাড়ির নং : এন0046 বয়স : 40 লিঙ্গ : মহিলা | CRZ2931780 | 377 নাম : রঞ্জু রায় পিতার নাম: খোকন রায় বাড়ির নং : n0070 বয়স : 37 লিঙ্গ : পুরুষ | UWL0861070 | 378 নাম : রীতা রায় স্বামীর নাম: খোকন রায় বাড়ির নং : n0070 বয়স : 56 লিঙ্গ : মহিলা | WB/20/134/210946 |
| 379 নাম : সোনালী রায় স্বামীর নাম: খগেন্দ্রনাথ রায় বাড়ির নং : এন0046 বয়স : 66 লিঙ্গ : মহিলা | UWL2231587 | 380 নাম : মমতা রায় স্বামীর নাম: দিলীপ রায় বাড়ির নং : n0067 বয়স : 58 লিঙ্গ : মহিলা | CDK1583269 | 381 নাম : গৌরীবালা রায় স্বামীর নাম: নগেন্দ্র রায় বাড়ির নং : n0067 বয়স : 86 লিঙ্গ : মহিলা | CDK1583277 |
| 382 নাম : দুলাল চক্রবর্তী পিতার নাম: মোহিত চক্রবর্তী বাড়ির নং : n0014 বয়স : 58 লিঙ্গ : পুরুষ | WB/20/134/210422 | 383 নাম : দীপালী রায় স্বামীর নাম: প্রদীপ রায় বাড়ির নং : n0016 বয়স : 68 লিঙ্গ : মহিলা | WB/20/134/210371 | 384 নাম : রনিত রায় পিতার নাম: রতন রায় বাড়ির নং : 00 বয়স : 25 লিঙ্গ : পুরুষ | UWL1761832 |
| 385 নাম : সজল রায় পিতার নাম: খগেন্দ্র নাথ রায় বাড়ির নং : 159 বয়স : 37 লিঙ্গ : পুরুষ | CDK3597499 | 386 নাম : ঈশ্বিতা রায় স্বামীর নাম: গোপাল রায় বাড়ির নং : n0141 বয়স : 42 লিঙ্গ : মহিলা | UWL0859033 | 387 নাম : বিরাজ রায় পিতার নাম: বিজয় রায় বাড়ির নং : n0785 বয়স : 34 লিঙ্গ : পুরুষ | TQR1350099 |
| 388 নাম : মৌলানা রায় স্বামীর নাম: বিজয় রায় বাড়ির নং : n0782 বয়স : 59 লিঙ্গ : মহিলা | UWL1761873 | 389 নাম : রীতা রানী রায় স্বামীর নাম: জয় রায় বাড়ির নং : 00 বয়স : 25 লিঙ্গ : মহিলা | UWL1861251 | 390 নাম : উজ্জল রায় পিতার নাম: খগেন্দ্র নাথ রায় বাড়ির নং : এন0046 বয়স : 51 লিঙ্গ : পুরুষ | UWL1920065 |



| | | | | | | | | | | | |
|-----|------------------|---|------------|-------|------------------|---|------------|-------|------------------|---|------------|
| 391 | UWL1897362 | নাম : খগেন্দ্র নাথ রায় পিতার নাম: বিনোদবিহারী রায় বাড়ির নং : এন0046 বয়স : 79 লিঙ্গ : পুরুষ | ফটো উপলব্ধ | 392 | UWL0861153 | নাম : জয় রায় পিতার নাম: প্রহ্লাদ রায় বাড়ির নং : n0066 বয়স : 35 লিঙ্গ : পুরুষ | ফটো উপলব্ধ | 393 | CDK2804581 | নাম : সরস্বতী চৌধুরী (রায়) স্বামীর নাম: শম্ভু চৌধুরী বাড়ির নং : n0066 বয়স : 51 লিঙ্গ : মহিলা | ফটো উপলব্ধ |
| 394 | WB/20/134/210085 | নাম : প্রতিমা রায় পিতার নাম: প্রমথনাথ রায় বাড়ির নং : n0066 বয়স : 49 লিঙ্গ : মহিলা | ফটো উপলব্ধ | 395 | CDK1583400 | নাম : মিনু রায় স্বামীর নাম: প্রহ্লাদ রায় বাড়ির নং : n0066 বয়স : 49 লিঙ্গ : মহিলা | ফটো উপলব্ধ | 396 | CDK1583236 | নাম : প্রহ্লাদ রায় পিতার নাম: প্রমথনাথ রায় বাড়ির নং : n0066 বয়স : 61 লিঙ্গ : পুরুষ | ফটো উপলব্ধ |
| 397 | WB/20/134/210241 | নাম : গোপাল রায় পিতার নাম: নীরোদচন্দ্র রায় বাড়ির নং : n0040 বয়স : 50 লিঙ্গ : পুরুষ | ফটো উপলব্ধ | 398 | WB/20/134/210908 | নাম : স্মৃতি রায় স্বামীর নাম: রতন রায় বাড়ির নং : n0040 বয়স : 54 লিঙ্গ : মহিলা | ফটো উপলব্ধ | 399 | WB/20/134/210884 | নাম : রতন রায় পিতার নাম: নীরোদচন্দ্র রায় বাড়ির নং : n0040 বয়স : 61 লিঙ্গ : পুরুষ | ফটো উপলব্ধ |
| 400 | CDK1582386 | নাম : শেফালী দাস স্বামীর নাম: মনতোষ দাস বাড়ির নং : n0032 বয়স : 55 লিঙ্গ : মহিলা | ফটো উপলব্ধ | 401 | WB/20/134/210187 | নাম : সঞ্জীত রায় পিতার নাম: সহদেব রায় বাড়ির নং : n0032 বয়স : 52 লিঙ্গ : পুরুষ | ফটো উপলব্ধ | 402 | CDK2306710 | নাম : বকুল রায় স্বামীর নাম: সহদেব রায় বাড়ির নং : n0032 বয়স : 71 লিঙ্গ : মহিলা | ফটো উপলব্ধ |
| 403 | CDK1582139 | নাম : অরুণ রায় পিতার নাম: প্রদীপ রায় বাড়ির নং : n0016 বয়স : 49 লিঙ্গ : পুরুষ | ফটো উপলব্ধ | 404 | WB/20/134/210447 | নাম : প্রদীপ রায় পিতার নাম: নারায়ণচন্দ্র রায় বাড়ির নং : n0016 বয়স : 73 লিঙ্গ : পুরুষ | ফটো উপলব্ধ | 405 | UWL1269257 | নাম : সৌরভ চক্রবর্তী পিতার নাম: দুলাল চক্রবর্তী বাড়ির নং : n0014 বয়স : 30 লিঙ্গ : পুরুষ | ফটো উপলব্ধ |
| 406 | CDK2802163 | নাম : সূতপা রায় (বিশ্বাস) স্বামীর নাম: সঞ্জীত রায় বাড়ির নং : n0163 বয়স : 43 লিঙ্গ : মহিলা | ফটো উপলব্ধ | 407 | NEY2328185 | নাম : পিংকি সরকার স্বামীর নাম: অরিন্দম সরকার বাড়ির নং : এন0564 বয়স : 27 লিঙ্গ : মহিলা | ফটো উপলব্ধ | 408 | UWL2095891 | নাম : জগন্নাথ ভোই পিতার নাম: পিরিজা মোহন ভোই বাড়ির নং : রুইয়া উওর পারা বয়স : 28 লিঙ্গ : পুরুষ | ফটো উপলব্ধ |
| 409 | UWL2095909 | নাম : মুরলী শাহ অন্যান্য: নন্দা লাল শাহ বাড়ির নং : এন0564 বয়স : 60 লিঙ্গ : পুরুষ | ফটো উপলব্ধ | 410 | UWL1971134 | নাম : রামচন্দ্র সূত্রধর পিতার নাম: দুর্লভচন্দ্র সূত্রধর বাড়ির নং : এন0003 বয়স : 56 লিঙ্গ : পুরুষ | ফটো উপলব্ধ | 411 | UWL1971159 | নাম : শিবানী সূত্রধর স্বামীর নাম: রামচন্দ্র সূত্রধর বাড়ির নং : n0003 বয়স : 53 লিঙ্গ : মহিলা | ফটো উপলব্ধ |
| 412 | UWL1542646 | নাম : মিনতি সূত্রধর স্বামীর নাম: অমিত সূত্রধর বাড়ির নং : n0113 বয়স : 32 লিঙ্গ : মহিলা | ফটো উপলব্ধ | Q 413 | UWL1269331 | নাম : সুবীর সূত্রধর পিতার নাম: প্রফুল্ল সূত্রধর বাড়ির নং : বয়স : 54 লিঙ্গ : পুরুষ | ফটো উপলব্ধ | Q 414 | UWL1269323 | নাম : বাবলী সূত্রধর স্বামীর নাম: সুবীর সূত্রধর বাড়ির নং : বয়স : 39 লিঙ্গ : মহিলা | ফটো উপলব্ধ |
| 415 | CDK3699386 | নাম : অমিত সূত্রধর পিতার নাম: দুলাল সূত্রধর বাড়ির নং : n0113 বয়স : 37 লিঙ্গ : পুরুষ | ফটো উপলব্ধ | 416 | UWL0502740 | নাম : রীনা সূত্রধর স্বামীর নাম: লক্ষন সূত্রধর বাড়ির নং : n0003 বয়স : 40 লিঙ্গ : মহিলা | ফটো উপলব্ধ | 417 | CDK2805026 | নাম : লক্ষণ সূত্রধর পিতার নাম: দুর্লভচন্দ্র সূত্রধর বাড়ির নং : n0003 বয়স : 51 লিঙ্গ : পুরুষ | ফটো উপলব্ধ |
| 418 | UWL0861286 | নাম : পৌরব দে পিতার নাম: বিশ্বনাথ দে বাড়ির নং : n0007 বয়স : 35 লিঙ্গ : পুরুষ | ফটো উপলব্ধ | 419 | UWL1044908 | নাম : পূজা সূত্রধর পিতার নাম: প্রভাত সূত্রধর বাড়ির নং : n0007 বয়স : 33 লিঙ্গ : মহিলা | ফটো উপলব্ধ | 420 | CDK2803609 | নাম : প্রভাত সূত্রধর মায়ের নাম: পরশবালা সূত্রধর বাড়ির নং : n0007 বয়স : 66 লিঙ্গ : পুরুষ | ফটো উপলব্ধ |

বিধানসভা নির্বাচনক্ষেত্রের নং, নাম : 109-খড়দহ
ভাগ নং, নাম : 1-রুইয়া মধ্য পাড়া

| | | | | | | | | | | | |
|-----|------------------|---|------------|-----|------------------|---|------------|-----|------------------|---|------------|
| 421 | CDK3598299 | নাম : বিশ্বজিৎ সূত্রধর পিতার নাম: গোপাল সূত্রধর বাড়ির নং : n0027 বয়স : 43 লিঙ্গ : পুরুষ | ফটো উপলব্ধ | 422 | CDK3598281 | নাম : অভিজিত সূত্রধর পিতার নাম: গোপাল সূত্রধর বাড়ির নং : n0027 বয়স : 40 লিঙ্গ : পুরুষ | ফটো উপলব্ধ | 423 | UWL1269265 | নাম : অজয় সূত্রধর পিতার নাম: বিশ্বনাথ সূত্রধর বাড়ির নং : n0034 বয়স : 31 লিঙ্গ : পুরুষ | ফটো উপলব্ধ |
| 424 | UWL1045467 | নাম : বিজয় সূত্রধর পিতার নাম: বিশ্বনাথ সূত্রধর বাড়ির নং : n0034 বয়স : 33 লিঙ্গ : পুরুষ | ফটো উপলব্ধ | 425 | WB/20/134/210380 | নাম : অঞ্জলী সূত্রধর স্বামীর নাম: গোপাল সূত্রধর বাড়ির নং : n0027 বয়স : 61 লিঙ্গ : মহিলা | ফটো উপলব্ধ | 426 | CDK1581578 | নাম : তপন সূত্রধর পিতার নাম: হীরালাল সূত্রধর বাড়ির নং : n0005 বয়স : 63 লিঙ্গ : পুরুষ | ফটো উপলব্ধ |
| 427 | UWL2242964 | নাম : ভারতী সূত্রধর স্বামীর নাম: নিরঞ্জন সূত্রধর বাড়ির নং : 00 বয়স : 56 লিঙ্গ : মহিলা | ফটো উপলব্ধ | 428 | UWL2241990 | নাম : নিরঞ্জন সূত্রধর পিতার নাম: মাধব সূত্রধর বাড়ির নং : 00 বয়স : 65 লিঙ্গ : পুরুষ | ফটো উপলব্ধ | 429 | WB/20/134/210139 | নাম : সুসমা সূত্রধর পিতার নাম: সুরেশ সূত্রধর বাড়ির নং : n0031 বয়স : 53 লিঙ্গ : মহিলা | ফটো উপলব্ধ |
| 430 | UWL0502930 | নাম : পম্পা সূত্রধর (কর) স্বামীর নাম: আশীষ সূত্রধর বাড়ির নং : n0017 বয়স : 44 লিঙ্গ : মহিলা | ফটো উপলব্ধ | 431 | JGL3421112 | নাম : শিবানী সূত্রধর স্বামীর নাম: দেবশীষ সূত্রধর বাড়ির নং : n0017 বয়স : 44 লিঙ্গ : মহিলা | ফটো উপলব্ধ | 432 | UWL1269463 | নাম : দেবশীষ সূত্রধর পিতার নাম: সুনীল চন্দ্র সূত্রধর বাড়ির নং : n0017 বয়স : 51 লিঙ্গ : পুরুষ | ফটো উপলব্ধ |
| 433 | UWL1145135 | নাম : মিঠুন সূত্রধর পিতার নাম: শঙ্কর সূত্রধর বাড়ির নং : n0012 বয়স : 41 লিঙ্গ : পুরুষ | ফটো উপলব্ধ | 434 | WB/20/134/210128 | নাম : দুলাল সূত্রধর পিতার নাম: কৃষ্ণ সূত্রধর বাড়ির নং : n0012 বয়স : 63 লিঙ্গ : পুরুষ | ফটো উপলব্ধ | 435 | WB/20/134/210021 | নাম : সন্ধ্যা সূত্রধর স্বামীর নাম: শংকর সূত্রধর বাড়ির নং : n0012 বয়স : 61 লিঙ্গ : মহিলা | ফটো উপলব্ধ |
| 436 | UWL1269521 | নাম : পিউলী সূত্রধর পিতার নাম: তপন সূত্রধর বাড়ির নং : n0005 বয়স : 31 লিঙ্গ : মহিলা | ফটো উপলব্ধ | 437 | WB/20/134/210029 | নাম : বলু সূত্রধর স্বামীর নাম: তপন সূত্রধর বাড়ির নং : n0005 বয়স : 50 লিঙ্গ : মহিলা | ফটো উপলব্ধ | 438 | UWL1076868 | নাম : অভিজিৎ সূত্রধর পিতার নাম: তপন সূত্রধর বাড়ির নং : n0004 বয়স : 33 লিঙ্গ : পুরুষ | ফটো উপলব্ধ |
| 439 | WB/20/134/210778 | নাম : সুজিত সূত্রধর পিতার নাম: বেণীমাধব সূত্রধর বাড়ির নং : n0017 বয়স : 59 লিঙ্গ : পুরুষ | ফটো উপলব্ধ | 440 | CDK1582782 | নাম : নিতাই চন্দ্র সূত্রধর পিতার নাম: কানাইলাল সূত্রধর বাড়ির নং : n0002 বয়স : 65 লিঙ্গ : পুরুষ | ফটো উপলব্ধ | 441 | UWL2114049 | নাম : পদ্ম সূত্রধর স্বামীর নাম: নিতাই চন্দ্র সূত্রধর বাড়ির নং : n0002 বয়স : 59 লিঙ্গ : মহিলা | ফটো উপলব্ধ |
| 442 | WB/20/134/210784 | নাম : জয়দেব সূত্রধর পিতার নাম: কানাইলাল সূত্রধর বাড়ির নং : n0002 বয়স : 61 লিঙ্গ : পুরুষ | ফটো উপলব্ধ | 443 | WB/20/134/210965 | নাম : গোপাল সূত্রধর পিতার নাম: মনোমুখ সূত্রধর বাড়ির নং : n0157 বয়স : 71 লিঙ্গ : পুরুষ | ফটো উপলব্ধ | 444 | CDK2805083 | নাম : রুবী সূত্রধর স্বামীর নাম: সুকুমার সূত্রধর বাড়ির নং : n0106 বয়স : 54 লিঙ্গ : মহিলা | ফটো উপলব্ধ |
| 445 | CDK2805075 | নাম : মালতী সূত্রধর স্বামীর নাম: প্রভাত সূত্রধর বাড়ির নং : n0099 বয়স : 55 লিঙ্গ : মহিলা | ফটো উপলব্ধ | 446 | CDK3198520 | নাম : সুরঞ্জন সূত্রধর পিতার নাম: নিরঞ্জন সূত্রধর বাড়ির নং : n0046 বয়স : 39 লিঙ্গ : পুরুষ | ফটো উপলব্ধ | 447 | CDK1583285 | নাম : মিলন সূত্রধর স্বামীর নাম: জয়দেব সূত্রধর বাড়ির নং : n0002 বয়স : 48 লিঙ্গ : মহিলা | ফটো উপলব্ধ |
| 448 | UWL1720812 | নাম : মৌলি সূত্রধর স্বামীর নাম: রুবী সূত্রধর বাড়ির নং : n0768 বয়স : 27 লিঙ্গ : মহিলা | ফটো উপলব্ধ | 449 | UWL1542554 | নাম : রিয়া সূত্রধর পিতার নাম: প্রভাত সূত্রধর বাড়ির নং : n0007 বয়স : 29 লিঙ্গ : মহিলা | ফটো উপলব্ধ | 450 | UWL1782325 | নাম : সৌমিলি সূত্রধর পিতার নাম: সুজিত সূত্রধর বাড়ির নং : n0790 বয়স : 26 লিঙ্গ : মহিলা | ফটো উপলব্ধ |

| | | | | | |
|---|------------------|--|------------|--|------------|
| 451 নাম : প্রনতি সূত্রধর স্বামীর নাম: সুজিত সূত্রধর বাড়ির নং : 17 বয়স : 56 লিঙ্গ : মহিলা | WB/37/264/270481 | 452 নাম : শেফালী কর্মকার স্বামীর নাম: সুমন কর্মকার বাড়ির নং : এন0031 বয়স : 38 লিঙ্গ : মহিলা | UWL2016582 | 453 নাম : বিজয় শউ পিতার নাম: বিপু শউ বাড়ির নং : না বয়স : 37 লিঙ্গ : পুরুষ | JSC2957736 |
| 454 নাম : মিনতি সূত্রধর স্বামীর নাম: অনিল চন্দ্র সূত্রধর বাড়ির নং : 17 বয়স : 74 লিঙ্গ : মহিলা | WB/20/134/210372 | 455 নাম : জয়দীপ সূত্রধর পিতার নাম: জয়দেব সূত্রধর বাড়ির নং : n0764 বয়স : 27 লিঙ্গ : পুরুষ | UWL1642594 | 456 নাম : মনিশা সূত্রধর স্বামীর নাম: সুরঞ্জন সূত্রধর বাড়ির নং : 00 বয়স : 36 লিঙ্গ : মহিলা | UWL1642511 |
| 457 নাম : রীণা সূত্রধর স্বামীর নাম: প্রবীর সূত্রধর বাড়ির নং : রুইয়া বয়স : 51 লিঙ্গ : মহিলা | UWL2126282 | 458 নাম : উমা সূত্রধর স্বামীর নাম: বিশ্বনাথ সূত্রধর বাড়ির নং : রুইয়া বয়স : 53 লিঙ্গ : মহিলা | UWL2126290 | 459 নাম : বাসুদেব সূত্রধর পিতার নাম: কানাইলাল সূত্রধর বাড়ির নং : n0002 বয়স : 61 লিঙ্গ : পুরুষ | UWL2124956 |
| 460 নাম : শুভম সূত্রধর পিতার নাম: রাম সূত্রধর বাড়ির নং : N0003 বয়স : 25 লিঙ্গ : পুরুষ | UWL1761816 | 461 নাম : পারমিতা সূত্রধর স্বামীর নাম: সুমন সূত্রধর বাড়ির নং : 00 বয়স : 36 লিঙ্গ : মহিলা | TQR0347401 | 462 নাম : সুকুমার সূত্রধর পিতার নাম: নিশিকান্ত সূত্রধর বাড়ির নং : n0035 বয়স : 59 লিঙ্গ : পুরুষ | UWL2114445 |
| 463 নাম : সোনালী দে স্বামীর নাম: বিশ্বনাথ দে বাড়ির নং : n0007 বয়স : 53 লিঙ্গ : মহিলা | UWL1816693 | 464 নাম : সুমন সূত্রধর পিতার নাম: সুবল চন্দ্র সূত্রধর বাড়ির নং : n0002 বয়স : 37 লিঙ্গ : পুরুষ | UWL0502666 | Q 465 নাম : সম্রাট বিশ্বাস পিতার নাম: দিরাঙ্গ বিশ্বাস বাড়ির নং : এন0005 বয়স : 25 লিঙ্গ : পুরুষ | UWL2060515 |
| 466 নাম : প্রিয়ান্বিতা দাস পিতার নাম: বাদল দাস বাড়ির নং : এন0046 বয়স : 22 লিঙ্গ : মহিলা | UWL2073070 | Q 467 নাম : আবির সূত্রধর পিতার নাম: সুবীর সূত্রধর বাড়ির নং : এন00655 বয়স : 22 লিঙ্গ : পুরুষ | UWL2079853 | 468 নাম : কমলেন্দু সূত্রধর পিতার নাম: নিতাই চন্দ্র সূত্রধর বাড়ির নং : 97 বয়স : 26 লিঙ্গ : পুরুষ | UWL1685015 |
| 469 নাম : শ্রেয়া সূত্রধর মায়ের নাম: রীনা সূত্রধর বাড়ির নং : এন0012 বয়স : 23 লিঙ্গ : মহিলা | UWL1993468 | Q 470 নাম : শিকা কর অন্যান্য: রনজিৎ দে বাড়ির নং : এন0035 বয়স : 53 লিঙ্গ : মহিলা | UWL2029064 | 471 নাম : বিশাল সূত্রধর পিতার নাম: বাসুদেব সূত্রধর বাড়ির নং : এন0048 বয়স : 20 লিঙ্গ : পুরুষ | UWL2225407 |
| 472 নাম : বাসন্তী সূত্রধর স্বামীর নাম: দুলাল সূত্রধর বাড়ির নং : এন0017 বয়স : 57 লিঙ্গ : মহিলা | UWL2065282 | 473 নাম : সুনিতা বিশ্বাস স্বামীর নাম: রুপচাঁদ বিশ্বাস বাড়ির নং : এন0035 বয়স : 42 লিঙ্গ : মহিলা | XZP1878982 | Q 474 নাম : রুপচাঁদ বিশ্বাস পিতার নাম: খগেন্দ্র নাথ বিশ্বাস বাড়ির নং : এন0035 বয়স : 44 লিঙ্গ : পুরুষ | XZP1129360 |
| Q 475 নাম : রুপা বিশ্বাস পিতার নাম: রুপচাঁদ বিশ্বাস বাড়ির নং : এন0035 বয়স : 28 লিঙ্গ : মহিলা | XZP1870336 | 476 নাম : লক্ষ্মী সূত্রধর পাল স্বামীর নাম: বাসুদেব সূত্রধর বাড়ির নং : n0160 বয়স : 51 লিঙ্গ : মহিলা | CDK1550078 | 477 নাম : প্রিয়ঙ্কা রায় স্বামীর নাম: বিশ্বজিৎ রায় বাড়ির নং : A/0 বয়স : 28 লিঙ্গ : মহিলা | AHY1921899 |
| 478 নাম : অশ্বিনী সূত্রধর পিতার নাম: অসীম সূত্রধর বাড়ির নং : 11 বয়স : 22 লিঙ্গ : পুরুষ | UWL2158442 | Q 479 নাম : প্রলয় বিশ্বাস পিতার নাম: রুপচাঁদ বিশ্বাস বাড়ির নং : এন00 বয়স : 22 লিঙ্গ : পুরুষ | UWL2144871 | 480 নাম : অর্কেন্দু শেখর সরকার পিতার নাম: অমল্য কুমার সরকার বাড়ির নং : এন0075 বয়স : 65 লিঙ্গ : পুরুষ | CDK2805331 |

| | | | | | | | | | | | |
|-----|------------------|---|------------|-----|------------|--|------------|-------|------------|---|------------|
| 481 | CDK1583145 | নাম : হংসরাজ সরকার পিতার নাম: মনমোহন সরকার বাড়ির নং : n0033 বয়স : 49 লিঙ্গ : পুরুষ | ফটো উপলব্ধ | 482 | UWL2015808 | নাম : সুপ্রিয়া দে সরকার হালদার স্বামীর নাম: শিবনাথ দে সরকার বাড়ির নং : এন0023 বয়স : 33 লিঙ্গ : মহিলা | ফটো উপলব্ধ | Q 483 | UWL2031847 | নাম : দিপিকা দে অন্যান্য: রনজিৎ দে বাড়ির নং : এন0033 বয়স : 51 লিঙ্গ : মহিলা | ফটো উপলব্ধ |
| 484 | CDK2805323 | নাম : গৌরী সরকার স্বামীর নাম: অরুণ শেখর সরকার বাড়ির নং : এন0078 বয়স : 50 লিঙ্গ : মহিলা | ফটো উপলব্ধ | 485 | CDK2804805 | নাম : প্রসেনজিৎ সরকার পিতার নাম: সিদ্ধার্থ সরকার বাড়ির নং : n0058 বয়স : 45 লিঙ্গ : পুরুষ | ফটো উপলব্ধ | 486 | UWL2181105 | নাম : অনিমা সরকার স্বামীর নাম: সিদ্ধার্থ সরকার বাড়ির নং : n0058 বয়স : 64 লিঙ্গ : মহিলা | ফটো উপলব্ধ |
| 487 | CDK3198330 | নাম : অরোজিৎ সরকার পিতার নাম: সিদ্ধার্থ সরকার বাড়ির নং : 25 বয়স : 41 লিঙ্গ : পুরুষ | ফটো উপলব্ধ | 488 | UWL2159788 | নাম : অপূর্ব সরকার পিতার নাম: প্রদীপ সরকার বাড়ির নং : 12 বয়স : 23 লিঙ্গ : পুরুষ | ফটো উপলব্ধ | 489 | UWL2140192 | নাম : মৈনক সাহা পিতার নাম: মাধব সাহা বাড়ির নং : এন0 বয়স : 21 লিঙ্গ : পুরুষ | ফটো উপলব্ধ |
| 490 | UWL2133593 | নাম : শর্মিষ্ঠা দাস পিতার নাম: সুদীপ দাস বাড়ির নং : এন0 বয়স : 21 লিঙ্গ : মহিলা | ফটো উপলব্ধ | 491 | UWL2133619 | নাম : বিশ্বজিৎ দাস পিতার নাম: বিভাস দাস বাড়ির নং : এন0 বয়স : 23 লিঙ্গ : পুরুষ | ফটো উপলব্ধ | Q 492 | UWL2133627 | নাম : গুণ্ডা বিশ্বাস পিতার নাম: রুপচাঁদ বিশ্বাস বাড়ির নং : এন0 বয়স : 24 লিঙ্গ : মহিলা | ফটো উপলব্ধ |
| 493 | WB/20/134/210840 | নাম : দেবু সরকার পিতার নাম: অমূল্য সরকার বাড়ির নং : এন0 বয়স : 50 লিঙ্গ : পুরুষ | ফটো উপলব্ধ | 494 | UWL0861096 | নাম : অরিন্দম সরকার পিতার নাম: অশোক সরকার বাড়ির নং : C-31 বয়স : 35 লিঙ্গ : পুরুষ | ফটো উপলব্ধ | 495 | UWL1269273 | নাম : সৌমেন দে সরকার পিতার নাম: মনু দে সরকার বাড়ির নং : n0080 বয়স : 31 লিঙ্গ : পুরুষ | ফটো উপলব্ধ |
| 496 | WB/20/134/210257 | নাম : উমা দেসরকার স্বামীর নাম: ভোম্বলাচন্দ্র দেসরকার বাড়ির নং : n0080 বয়স : 59 লিঙ্গ : মহিলা | ফটো উপলব্ধ | 497 | CDK1919174 | নাম : তাপস দে সরকার পিতার নাম: নেপাল দে সরকার বাড়ির নং : n0080 বয়স : 44 লিঙ্গ : পুরুষ | ফটো উপলব্ধ | 498 | CDK3699196 | নাম : তপন দে সরকার পিতার নাম: নেপাল দে সরকার বাড়ির নং : n0080 বয়স : 39 লিঙ্গ : পুরুষ | ফটো উপলব্ধ |
| 499 | CDK1919182 | নাম : শান্তি দে সরকার স্বামীর নাম: ভোলা নাথ দে সরকার বাড়ির নং : 80 বয়স : 44 লিঙ্গ : মহিলা | ফটো উপলব্ধ | 500 | CDK2678928 | নাম : সোমনাথ দেসরকার পিতার নাম: ভোম্বলা চন্দ্র দেসরকার বাড়ির নং : n0080 বয়স : 41 লিঙ্গ : পুরুষ | ফটো উপলব্ধ | 501 | CDK3198009 | নাম : শিবনাথ দে সরকার পিতার নাম: ভোম্বলা চন্দ্র দে সরকার বাড়ির নং : n0080 বয়স : 39 লিঙ্গ : পুরুষ | ফটো উপলব্ধ |
| 502 | XHJ0255653 | নাম : সায়নী মজুমদার পিতার নাম: চন্ডীদাস মজুমদার বাড়ির নং : এন0023 বয়স : 36 লিঙ্গ : মহিলা | ফটো উপলব্ধ | 503 | UWL1993435 | নাম : অনুশ্রী সরকার পিতার নাম: অরুণ শেখর সরকার বাড়ির নং : এন0023 বয়স : 26 লিঙ্গ : মহিলা | ফটো উপলব্ধ | 504 | CDK2804821 | নাম : নিখিল সরকার পিতার নাম: মনমোহন সরকার বাড়ির নং : n0033 বয়স : 57 লিঙ্গ : পুরুষ | ফটো উপলব্ধ |
| 505 | CDK2804698 | নাম : অনুপ কুমার সরকার পিতার নাম: কানাইলাল সরকার বাড়ির নং : n0023 বয়স : 43 লিঙ্গ : পুরুষ | ফটো উপলব্ধ | 506 | CDK2805414 | নাম : সনুপ কুমার সরকার পিতার নাম: কানাই লাল সরকার বাড়ির নং : n0023 বয়স : 41 লিঙ্গ : পুরুষ | ফটো উপলব্ধ | 507 | UWL2113553 | নাম : অরবিন্দু সরকার পিতার নাম: নরেন্দ্র সরকার বাড়ির নং : n0045 বয়স : 62 লিঙ্গ : পুরুষ | ফটো উপলব্ধ |
| 508 | UWL2113546 | নাম : ভারতী সরকার স্বামীর নাম: অরবিন্দু সরকার বাড়ির নং : n0045 বয়স : 50 লিঙ্গ : মহিলা | ফটো উপলব্ধ | 509 | UWL1145085 | নাম : অমিত সরকার পিতার নাম: অরবিন্দু সরকার বাড়ির নং : n0045 বয়স : 32 লিঙ্গ : পুরুষ | ফটো উপলব্ধ | 510 | UWL1425362 | নাম : অলোক সরকার পিতার নাম: অরবিন্দু সরকার বাড়ির নং : n0045 বয়স : 29 লিঙ্গ : পুরুষ | ফটো উপলব্ধ |



| | | | | | | | | | | | |
|-----|------------------|---|------------|-----|------------------|--|------------|-------|------------------|---|------------|
| 511 | WB/20/134/210871 | নাম : ভোলানাথ সরকার পিতার নাম: হরিপদ সরকার বাড়ির নং : n0058 বয়স : 66 লিঙ্গ : পুরুষ | ফটো উপলব্ধ | 512 | WB/20/134/210329 | নাম : মায়ী সরকার স্বামীর নাম: ভোলানাথ সরকার বাড়ির নং : n0058 বয়স : 57 লিঙ্গ : মহিলা | ফটো উপলব্ধ | 513 | CDK2804813 | নাম : সন্তু সরকার পিতার নাম: ভোলানাথ সরকার বাড়ির নং : n0058 বয়স : 41 লিঙ্গ : পুরুষ | ফটো উপলব্ধ |
| 514 | UWL0502187 | নাম : টিনা দে সরকার স্বামীর নাম: সোমনাথ দে সরকার বাড়ির নং : 58 বয়স : 36 লিঙ্গ : মহিলা | ফটো উপলব্ধ | 515 | WB/20/134/216754 | নাম : অশোক সরকার পিতার নাম: হরেন্দ্র সরকার বাড়ির নং : n0096 বয়স : 62 লিঙ্গ : পুরুষ | ফটো উপলব্ধ | 516 | WB/20/134/216679 | নাম : রমা সরকার স্বামীর নাম: অশোক সরকার বাড়ির নং : n0096 বয়স : 55 লিঙ্গ : মহিলা | ফটো উপলব্ধ |
| 517 | WB/20/134/210828 | নাম : উমরাণী সরকার স্বামীর নাম: কানাইলাল সরকার বাড়ির নং : n0023 বয়স : 69 লিঙ্গ : মহিলা | ফটো উপলব্ধ | 518 | WB/20/134/210165 | নাম : হারুবালা সরকার স্বামীর নাম: মনমোহন সরকার বাড়ির নং : n0033 বয়স : 86 লিঙ্গ : মহিলা | ফটো উপলব্ধ | 519 | WB/20/134/210263 | নাম : রূপা দে সরকার স্বামীর নাম: মনু দে সরকার বাড়ির নং : n0080 বয়স : 53 লিঙ্গ : মহিলা | ফটো উপলব্ধ |
| 520 | UWL2269090 | নাম : মনু দে সরকার পিতার নাম: গণেশ দে সরকার বাড়ির নং : n0080 বয়স : 62 লিঙ্গ : পুরুষ | ফটো উপলব্ধ | 521 | UWL0861120 | নাম : সুমন দে সরকার পিতার নাম: সুকুমার দে সরকার বাড়ির নং : n0080 বয়স : 36 লিঙ্গ : পুরুষ | ফটো উপলব্ধ | 522 | UWL0956128 | নাম : অনিতা সরকার পিতার নাম: প্রদ্যুৎ সরকার বাড়ির নং : . বয়স : 35 লিঙ্গ : মহিলা | ফটো উপলব্ধ |
| 523 | UWL1782234 | নাম : রেখা সাউ পিতার নাম: সামারু সাউ বাড়ির নং : n0792 বয়স : 52 লিঙ্গ : মহিলা | ফটো উপলব্ধ | 524 | UWL2027720 | নাম : বিশাল সাউ মায়ের নাম: রেখা সাউ বাড়ির নং : না এস 0028 বয়স : 31 লিঙ্গ : পুরুষ | ফটো উপলব্ধ | 525 | UWL2079887 | নাম : দীপাক সাউ মায়ের নাম: রেখা সাউ বাড়ির নং : এন00777 বয়স : 23 লিঙ্গ : পুরুষ | ফটো উপলব্ধ |
| 526 | UWL2077964 | নাম : খুশবু সাউ সূত্রধার মায়ের নাম: রেখা সাউ বাড়ির নং : এন007655 বয়স : 24 লিঙ্গ : মহিলা | ফটো উপলব্ধ | 527 | UWL1723386 | নাম : অংশুমান সাহা পিতার নাম: তপন কুমার সাহা বাড়ির নং : n0769 বয়স : 27 লিঙ্গ : পুরুষ | ফটো উপলব্ধ | 528 | CDK3143815 | নাম : তপন কুমার সাহা পিতার নাম: গঙ্গারাম সাহা বাড়ির নং : n0095 বয়স : 59 লিঙ্গ : পুরুষ | ফটো উপলব্ধ |
| 529 | CDK3143823 | নাম : অর্ণনা সাহা স্বামীর নাম: তপন কুমার সাহা বাড়ির নং : n0095 বয়স : 53 লিঙ্গ : মহিলা | ফটো উপলব্ধ | 530 | UWL2079226 | নাম : প্রদীপ সিকদার পিতার নাম: পসুপতি সিকদার বাড়ির নং : এন00877 বয়স : 32 লিঙ্গ : পুরুষ | ফটো উপলব্ধ | Q 531 | UWL1898428 | নাম : শুভা হালদার পিতার নাম: বিশ্বনাথ হালদার বাড়ির নং : . বয়স : 25 লিঙ্গ : পুরুষ | ফটো উপলব্ধ |
| 532 | CDK0381590 | নাম : শঙ্করী হালদার স্বামীর নাম: ঠাকুরদাস হালদার বাড়ির নং : n0022 বয়স : 65 লিঙ্গ : মহিলা | ফটো উপলব্ধ | 533 | UWL1642537 | নাম : শম্ভুনাথ হালদার পিতার নাম: শুকদেব হালদার বাড়ির নং : n0758 বয়স : 42 লিঙ্গ : পুরুষ | ফটো উপলব্ধ | 534 | TQR0605394 | নাম : রোসানারা বিবি স্বামীর নাম: ইমতিয়াজ খান বাড়ির নং : n0222 বয়স : 47 লিঙ্গ : মহিলা | ফটো উপলব্ধ |
| 535 | UWL1859933 | নাম : কুশান বিশ্বাস পিতার নাম: কানাই বিশ্বাস বাড়ির নং : 00 বয়স : 24 লিঙ্গ : পুরুষ | ফটো উপলব্ধ | 536 | CDK2308294 | নাম : কানাই বিশ্বাস পিতার নাম: নারায়ন বিশ্বাস বাড়ির নং : 00 বয়স : 47 লিঙ্গ : পুরুষ | ফটো উপলব্ধ | 537 | UWL0493254 | নাম : সুচিত্রা বিশ্বাস স্বামীর নাম: কানাই বিশ্বাস বাড়ির নং : 00 বয়স : 40 লিঙ্গ : মহিলা | ফটো উপলব্ধ |
| 538 | UWL2250686 | নাম : বিশ্বরূপ দাস পিতার নাম: বিভাস দাস বাড়ির নং : 00 বয়স : 22 লিঙ্গ : পুরুষ | ফটো উপলব্ধ | 539 | UWL2256790 | নাম : সৌমিক দাস পিতার নাম: ধর্মেদ দাস বাড়ির নং : 00 বয়স : 19 লিঙ্গ : পুরুষ | ফটো উপলব্ধ | 540 | UWL2260016 | নাম : যুবরাজ বিশ্বাস পিতার নাম: অনিমেষ বিশ্বাস বাড়ির নং : 00 বয়স : 20 লিঙ্গ : পুরুষ | ফটো উপলব্ধ |



| | | | | | |
|--|--------------------------|--|--------------------------|--|--------------------------|
| 541 নাম : সম্রাট দাস পিতার নাম: সুশান্ত দাস বাড়ির নং : এন0072 বয়স : 20 লিঙ্গ : পুরুষ | UWL2260818 ফটো উপলব্ধ | 542 নাম : প্রতীক বিশ্বাস পিতার নাম: প্রকাশ বিশ্বাস বাড়ির নং : এন0082 বয়স : 19 লিঙ্গ : পুরুষ | UWL2261493 ফটো উপলব্ধ | 543 নাম : সানি দাস পিতার নাম: প্রদীপ দাস বাড়ির নং : রুইয়া বয়স : 19 লিঙ্গ : পুরুষ | UWL2268399 ফটো উপলব্ধ |
| 544 নাম : সোহম দাস পিতার নাম: গৌতম দাস বাড়ির নং : এন0034 বয়স : 19 লিঙ্গ : পুরুষ | UWL2275014 ফটো উপলব্ধ | 545 নাম : পার্থ দাস পিতার নাম: প্রাণকৃষ্ণ দাস বাড়ির নং : সি/ও প্রাণকৃষ্ণ দাস বয়স : 19 লিঙ্গ : পুরুষ | UWL2277762 ফটো উপলব্ধ | 546 নাম : পিতার নাম: স্বামীর নাম: বাড়ির নং : রুইয়া মধ্য পাড়া বয়স : 37 লিঙ্গ : মহিলা | TTR1324094 ফটো উপলব্ধ |
| 547 নাম : রুপম দাস পিতার নাম: উত্তম দাস বাড়ির নং : এন0046 বয়স : 21 লিঙ্গ : পুরুষ | UWL2282853 ফটো উপলব্ধ | 548 নাম : ক. সবুর আলি পিতার নাম: সেখ সুকুর মহম্মদ বাড়ির নং : রুইয়া মধ্যপাড়া বয়স : 39 লিঙ্গ : পুরুষ | CDK2807717 ফটো উপলব্ধ | 549 নাম : আশদুল ওবল পিতার নাম: বাড়ির নং : রুইয়া মধ্য পাড়া বয়স : 42 লিঙ্গ : পুরুষ | TTR0393036 ফটো উপলব্ধ |
| 550 নাম : রাজা হোসেন পিতার নাম: তাহির হোসেন বাড়ির নং : রুইয়া বয়স : 24 লিঙ্গ : পুরুষ | UWL2286441 ফটো উপলব্ধ | 551 নাম : রিঙ্কি খাতুন মায়ের নাম: খায়রুন বিবি বাড়ির নং : 00 বয়স : 22 লিঙ্গ : মহিলা | UWL2286557 ফটো উপলব্ধ | 552 নাম : সৌমদীপ ধর পিতার নাম: তারকনাথ ধর বাড়ির নং : না বয়স : 19 লিঙ্গ : পুরুষ | UWL2292266 ফটো উপলব্ধ |





| | | |
|---|---|---|
| <p>553 1 UWL2304921</p> <p>নাম : দীপেশ দাস পিতার নাম: দেবরঞ্জন দাস বাড়ির নং : রুইয়া বয়স : 20 লিঙ্গ : পুরুষ</p> <p>ফটো উপলব্ধ</p> | <p>554 1 UWL2306314</p> <p>নাম : স্বাগতা দাস পিতার নাম: প্রশান্ত দাস বাড়ির নং : এন0048 বয়স : 18 লিঙ্গ : মহিলা</p> <p>ফটো উপলব্ধ</p> | <p>555 1 UWL2307668</p> <p>নাম : পবিত্র রাজবংশী পিতার নাম: পাঁচগোপাল রাজবংশী বাড়ির নং : 43 বয়স : 20 লিঙ্গ : পুরুষ</p> <p>ফটো উপলব্ধ</p> |
| <p>556 1 UWL2307825</p> <p>নাম : আয়ুব আলী সূত্রধর মায়ের নাম: পম্পা সূত্রধর বাড়ির নং : রুইয়া বয়স : 20 লিঙ্গ : পুরুষ</p> <p>ফটো উপলব্ধ</p> | <p>557 1 UWL2307957</p> <p>নাম : মহঃ রাজা পিতার নাম: মহঃ আমজাদ বাড়ির নং : রুইয়া বয়স : 20 লিঙ্গ : পুরুষ</p> <p>ফটো উপলব্ধ</p> | <p>558 1 UWL2308039</p> <p>নাম : রাবিয়া বিবি পিতার নাম: মোনসুর আলম বাড়ির নং : সি/ও মোহাম্মদ উসমান বয়স : 33 লিঙ্গ : মহিলা</p> <p>ফটো উপলব্ধ</p> |
| <p>559 1 UWL2308153</p> <p>নাম : কোয়েল বিশ্বাস পিতার নাম: রজত বিশ্বাস বাড়ির নং : 37এ বয়স : 19 লিঙ্গ : মহিলা</p> <p>ফটো উপলব্ধ</p> | <p>560 1 UWL2321875</p> <p>নাম : রুম্মা বিশ্বাস পিতার নাম: রুপচাঁদ বিশ্বাস বাড়ির নং : এন0084 বয়স : 28 লিঙ্গ : মহিলা</p> <p>ফটো উপলব্ধ</p> | <p>561 1 UWL2324507</p> <p>নাম : ঈশানী সূত্রধর স্বামীর নাম: তারক ঘোষ বাড়ির নং : এন0052 বয়স : 22 লিঙ্গ : মহিলা</p> <p>ফটো উপলব্ধ</p> |
| <p>562 1 UWL2325041</p> <p>নাম : কৃষ্ণেন্দু বিশ্বাস পিতার নাম: কমল কৃষ্ণ বিশ্বাস বাড়ির নং : রুইয়া বয়স : 18 লিঙ্গ : পুরুষ</p> <p>ফটো উপলব্ধ</p> | <p>563 1 UWL2325884</p> <p>নাম : গৌরিত রায় পিতার নাম: গোপাল রায় বাড়ির নং : এন0046 বয়স : 19 লিঙ্গ : পুরুষ</p> <p>ফটো উপলব্ধ</p> | <p>564 1 UWL2329811</p> <p>নাম : রিনিকা চ্যাটার্জী ধর স্বামীর নাম: শিবা ধর বাড়ির নং : রুইয়া বয়স : 27 লিঙ্গ : মহিলা</p> <p>ফটো উপলব্ধ</p> |
| <p>565 1 UWL2331122</p> <p>নাম : ভাগ্যশ্রী বিশ্বাস স্বামীর নাম: রাজা বিশ্বাস বাড়ির নং : রুইয়া বয়স : 32 লিঙ্গ : মহিলা</p> <p>ফটো উপলব্ধ</p> | <p>566 1 UWL2331346</p> <p>নাম : প্রলয় বিশ্বাস পিতার নাম: রুপচাঁদ বিশ্বাস বাড়ির নং : এন0084 বয়স : 22 লিঙ্গ : পুরুষ</p> <p>ফটো উপলব্ধ</p> | <p>567 1 UWL2332708</p> <p>নাম : রিতু রায় স্বামীর নাম: রঞ্জু রায় বাড়ির নং : না বয়স : 23 লিঙ্গ : মহিলা</p> <p>ফটো উপলব্ধ</p> |

নির্বাচক সংখ্যার সারসংক্ষেপ :

A) নির্বাচকের সংখ্যা :

| | নির্বাচক তালিকার প্রকৃতি | নির্বাচক তালিকার পরিচিতি : | নির্বাচকের সংখ্যা : | | | | |
|--|---|----------------------------|---|-------|--------------|-----|-----|
| | | | পুরুষ | মহিলা | তৃতীয় লিঙ্গ | মোট | |
| I | মূল তালিকা | মূল তালিকা | বিশেষ নিবিড় সংশোধন ২০২৬ এর চূড়ান্ত ভোটার তালিকার সহিত 09-04-2026 তারিখ অবধি সংশোধিত নির্বাচক তালিকা | 284 | 268 | 0 | 552 |
| II | 1- সংযোজন তালিকা | সংযোজনী 1 | বিশেষ সংক্ষিপ্ত সংশোধন 2026 | 0 | 0 | 0 | 0 |
| | | সংযোজনী 2 | ধারাবাহিক সংশোধন 2026 | 7 | 8 | 0 | 15 |
| | | মোট | | 7 | 8 | 0 | 15 |
| III | 2- বিয়োজন তালিকা | সংযোজনী 1 | বিশেষ সংক্ষিপ্ত সংশোধন 2026 | 16 | 14 | 0 | 30 |
| | | সংযোজনী 2 | ধারাবাহিক সংশোধন 2026 | 0 | 0 | 0 | 0 |
| | | মোট | | 16 | 14 | 0 | 30 |
| IV | 'লিঙ্গ ক্ষেত্রের' পরিবর্তনের কারণে পার্থক্য | | | 0 | 0 | 0 | 0 |
| V | বিচারপ্রক্রিয়ার অধীনস্থ | | | 0 | 0 | 0 | 0 |
| VI | বিচার বিভাগীয় আধিকারিক কর্তৃক বিচারপূর্বক নিষ্পত্তির পর বিয়োজিত | | | 0 | 0 | 0 | 0 |
| নির্বাচকের মোট সংখ্যা (I+II-III+IV-V-VI) | | | | 275 | 262 | 0 | 537 |

B) ক্রটি সংশোধনের সংখ্যা :

| নির্বাচক তালিকার প্রকৃতি | নির্বাচক তালিকার পরিচিতি : | ক্রটি সংশোধনের সংখ্যা : |
|--------------------------|-----------------------------|-------------------------|
| সংযোজনী 1 | বিশেষ সংক্ষিপ্ত সংশোধন 2026 | 0 |
| সংযোজনী 2 | ধারাবাহিক সংশোধন 2026 | 1 |
| | মোট | 1 |

নির্বাচক নিবন্ধন আধিকারিকের স্বাক্ষর

E-মৃত, S-স্থানান্তরিত, R-একাধিকবার অন্তর্ভুক্ত, M-নিখোঁজ, Q-যোগ্য নহে