



## নির্বাচক তালিকা 2026 S25 পশ্চিমবঙ্গ

বিধানসভা নির্বাচনক্ষেত্রের নং, নাম ও সংরক্ষণের স্থিতি : 109 - খড়দহ (সাধারণ)		অংশ নং : 230																											
বিধানসভা নির্বাচনক্ষেত্রটি যে লোকসভা নির্বাচনক্ষেত্রের / ক্ষেত্রসমূহের অন্তর্ভুক্ত তার নং, নাম ও সংরক্ষণ স্থিতি : 16 - দমদম (সাধারণ)																													
1. সংশোধনের পূর্ণ বিবরণ																													
সংশোধনের বৎসর :	2026	নির্বাচক তালিকার পরিচিতি :																											
ভিত্তি তারিখ :	01-01-2026	বিশেষ নিবিড় সংশোধন ২০২৬ এর চূড়ান্ত ভোটার তালিকার সহিত 09-04-2026 তারিখ অবধি সংশোধিত নির্বাচক তালিকা																											
সংশোধনের প্রকৃতি :	ধারাবাহিক সংশোধন 2026																												
প্রকাশনার তারিখ :	09-04-2026																												
2. অংশ ও নির্বাচনী এলাকার পূর্ণ বিবরণ :																													
অংশের ভাগ নং ও নাম :																													
1-উত্তর যোগেন্দ্র নগর (উত্তর)		<table style="width: 100%; border-collapse: collapse;"> <tr><td>প্রধান শহর/গ্রাম</td><td>:</td><td></td></tr> <tr><td>ওয়ার্ড</td><td>:</td><td></td></tr> <tr><td>থানা</td><td>:</td><td>ঘোলা</td></tr> <tr><td>গ্রাম পঞ্চগয়েত</td><td>:</td><td>বিলকান্দা - 2</td></tr> <tr><td>ব্লক</td><td>:</td><td>ব্যারাকপুর-২</td></tr> <tr><td>মহকুমা</td><td>:</td><td>ব্যারাকপুর</td></tr> <tr><td>জেলা</td><td>:</td><td>উত্তর 24 পরগণা</td></tr> <tr><td>পিন</td><td>:</td><td>700110</td></tr> </table>				প্রধান শহর/গ্রাম	:		ওয়ার্ড	:		থানা	:	ঘোলা	গ্রাম পঞ্চগয়েত	:	বিলকান্দা - 2	ব্লক	:	ব্যারাকপুর-২	মহকুমা	:	ব্যারাকপুর	জেলা	:	উত্তর 24 পরগণা	পিন	:	700110
প্রধান শহর/গ্রাম	:																												
ওয়ার্ড	:																												
থানা	:	ঘোলা																											
গ্রাম পঞ্চগয়েত	:	বিলকান্দা - 2																											
ব্লক	:	ব্যারাকপুর-২																											
মহকুমা	:	ব্যারাকপুর																											
জেলা	:	উত্তর 24 পরগণা																											
পিন	:	700110																											
3. ভোট গ্রহন কেন্দ্রের পূর্ণ বিবরণ :																													
ভোট গ্রহন কেন্দ্রের নং, নাম :		ভোট গ্রহন কেন্দ্রের শ্রেণী :		সাধারণ																									
230 - চাঁদপুর প্রাইমারী স্কুল		এই অংশে সহায়ক ভোটগ্রহন কেন্দ্রের সংখ্যা		0																									
ভোট গ্রহন কেন্দ্রের ঠিকানা :		:																											
চাঁদপুর প্রাইমারী স্কুল, রুম - ৩, যোগেন্দ্র নগর, চাঁদপুর																													
4. নির্বাচকের সংখ্যা :																													
প্রথম ক্রমিক নং	শেষ ক্রমিক নং	মোট সংখ্যা																											
		পুরুষ	মহিলা	তৃতীয় লিঙ্গ	মোট																								
1	527	235	221	0	456																								

নির্বাচক নিবন্ধন আধিকারিকের স্বাক্ষর

Nazri Naksha

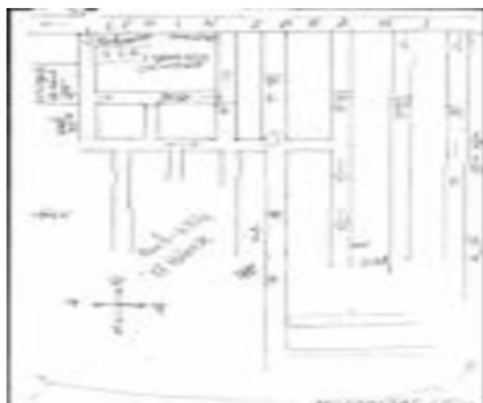

Google Map View

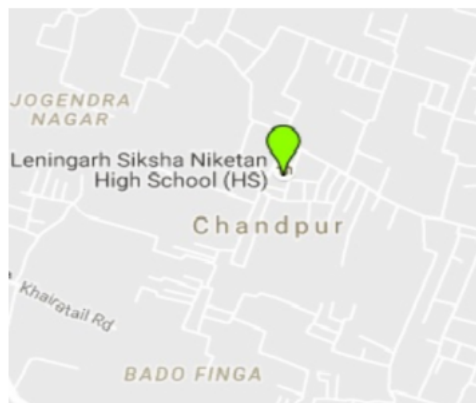

Polling Station Building Front View



Polling Station Front View



Cad View

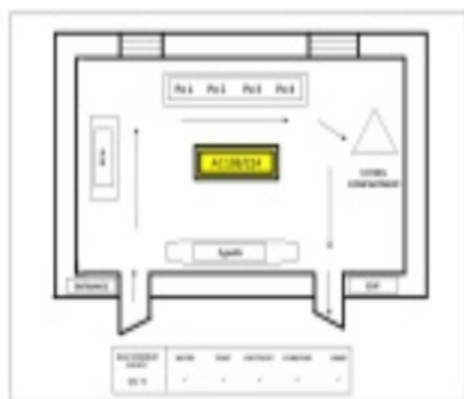

Key MAP View

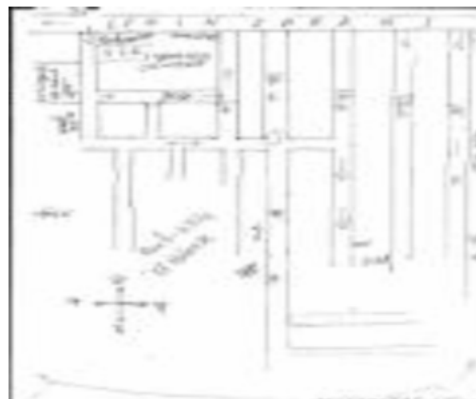

বিধানসভা নির্বাচনক্ষেত্রের নং, নাম : 109-খড়দহ  
ভাগ নং, নাম : 1-উত্তর যোগেন্দ্র নগর (উত্তর)

1 নাম : লক্ষ্মী দেবী স্বামীর নাম: রাম প্রীত রাম বাড়ির নং : n0518 বয়স : 67 লিঙ্গ : মহিলা	UWL1347335 ফটো উপলব্ধ	2 নাম : আরতি সাউ পিতার নাম: বসন্ত সাউ বাড়ির নং : বয়স : 29 লিঙ্গ : মহিলা	UWL1879659 ফটো উপলব্ধ	3 নাম : শক্তি পদ অধিকারী পিতার নাম: গৌর কিশোর অধিকারী বাড়ির নং : n0985 বয়স : 65 লিঙ্গ : পুরুষ	KYZ1490259 ফটো উপলব্ধ
4 নাম : প্রীতম অধিকারী পিতার নাম: বাসুদেব অধিকারী বাড়ির নং : বয়স : 24 লিঙ্গ : পুরুষ	UWL1917640 ফটো উপলব্ধ	5 নাম : বর্ণা অধিকারী স্বামীর নাম: শক্তি পদ অধিকারী বাড়ির নং : বয়স : 62 লিঙ্গ : মহিলা	UWL1887793 ফটো উপলব্ধ	6 নাম : অল্লান কুন্ডু পিতার নাম: জগন্নাথ কুন্ডু বাড়ির নং : n0280 বয়স : 35 লিঙ্গ : পুরুষ	UWL1067974 ফটো উপলব্ধ
7 নাম : রাজীব কুমার পিতার নাম: রঞ্জিত কুমার বাড়ির নং : n0895 বয়স : 28 লিঙ্গ : পুরুষ	UWL1671643 ফটো উপলব্ধ	8 নাম : বিপ্লব কর্মকার পিতার নাম: তপন কর্মকার বাড়ির নং : n0035 বয়স : 51 লিঙ্গ : পুরুষ	CDK1909639 ফটো উপলব্ধ	9 নাম : নিখিল চন্দ্র কর্মকার পিতার নাম: অমৃতলাল কর্মকার বাড়ির নং : n0038 বয়স : 67 লিঙ্গ : পুরুষ	CDK0608737 ফটো উপলব্ধ
10 নাম : আরতি কুমার স্বামীর নাম: বিশ্বনাথ কর্মকার বাড়ির নং : বয়স : 55 লিঙ্গ : মহিলা	UWL1906536 ফটো উপলব্ধ	11 নাম : অনিমা কর্মকার পিতার নাম: সুভাষ কর্মকার বাড়ির নং : বয়স : 24 লিঙ্গ : মহিলা	UWL1884675 ফটো উপলব্ধ	12 নাম : বুমা কর্মকার স্বামীর নাম: বিপ্লব কুমার কর্মকার বাড়ির নং : n0933 বয়স : 36 লিঙ্গ : মহিলা	UWL1068105 ফটো উপলব্ধ
13 নাম : অভিষেক কর্মকার মায়ের নাম: মালতী কর্মকার বাড়ির নং : N0036 বয়স : 26 লিঙ্গ : পুরুষ	UWL1737121 ফটো উপলব্ধ	14 নাম : চুনিয়া কামাত পিতার নাম: শঙ্কর কামাত বাড়ির নং : এন0152 বয়স : 30 লিঙ্গ : মহিলা	XYR1701812 ফটো উপলব্ধ	15 নাম : চঞ্চল গাইন পিতার নাম: চন্দ্রশেখর গাইন বাড়ির নং : n0309 বয়স : 34 লিঙ্গ : পুরুষ	UWL1068063 ফটো উপলব্ধ
16 নাম : উজ্জল কুমার গাইন পিতার নাম: চন্দ্র শেখর গাইন বাড়ির নং : n0448 বয়স : 31 লিঙ্গ : পুরুষ	UWL1320589 ফটো উপলব্ধ	17 নাম : চন্দ্র শেখর গাইন পিতার নাম: ঠাকুর দাস গাইন বাড়ির নং : n0448 বয়স : 59 লিঙ্গ : পুরুষ	UWL2183598 ফটো উপলব্ধ	18 নাম : লক্ষ্মীরানী গাইন স্বামীর নাম: চন্দ্রশেখর গাইন বাড়ির নং : n0309 বয়স : 53 লিঙ্গ : মহিলা	UWL1068667 ফটো উপলব্ধ
19 নাম : জয়দেব গিরি পিতার নাম: নবকুমার গিরি বাড়ির নং : n0391 বয়স : 57 লিঙ্গ : পুরুষ	UWL1068493 ফটো উপলব্ধ	20 নাম : রিঙ্কু ঘোষ পিতার নাম: নীলমণি ঘোষ বাড়ির নং : বয়স : 44 লিঙ্গ : মহিলা	UWL1867860 ফটো উপলব্ধ	21 নাম : মনোজ ঘোষ পিতার নাম: নীলমণি ঘোষ বাড়ির নং : বয়স : 46 লিঙ্গ : পুরুষ	UWL1867704 ফটো উপলব্ধ
22 নাম : জয়ন্ত ঘোষ পিতার নাম: লক্ষ্মি ঘোষ বাড়ির নং : 2 নং বিলকান্দা বয়স : 53 লিঙ্গ : পুরুষ	UWL2154474 ফটো উপলব্ধ	23 নাম : প্রীতি ঘোষ পিতার নাম: জয়ন্ত ঘোষ বাড়ির নং : n1002 বয়স : 23 লিঙ্গ : মহিলা	UWL2202463 ফটো উপলব্ধ	24 নাম : পূর্ণিমা ঘোষ স্বামীর নাম: জয়ন্ত ঘোষ বাড়ির নং : 2 নং বিলকান্দা বয়স : 45 লিঙ্গ : মহিলা	UWL2154557 ফটো উপলব্ধ
25 নাম : শর্মিলা ঘোষ মায়ের নাম: সরস্বতী ঘোষ বাড়ির নং : n0885 বয়স : 28 লিঙ্গ : মহিলা	UWL1671544 ফটো উপলব্ধ	26 নাম : বিট্টু চক্রবর্তী পিতার নাম: লাল চক্রবর্তী বাড়ির নং : n1081 বয়স : 26 লিঙ্গ : পুরুষ	UWL1748920 ফটো উপলব্ধ	27 নাম : নিত্যানন্দ চক্রবর্তী পিতার নাম: বিশ্বনাথ চক্রবর্তী বাড়ির নং : এন008 বয়স : 58 লিঙ্গ : পুরুষ	UWL2121754 ফটো উপলব্ধ
28 নাম : সুমনা চক্রবর্তী স্বামীর নাম: নিত্যানন্দ চক্রবর্তী বাড়ির নং : এন008 বয়স : 38 লিঙ্গ : মহিলা	LQP2608818 ফটো উপলব্ধ	29 নাম : সৌভিক চক্রবর্তী পিতার নাম: নিত্যানন্দ চক্রবর্তী বাড়ির নং : এন008 বয়স : 20 লিঙ্গ : পুরুষ	UWL2208999 ফটো উপলব্ধ	30 নাম : সোমা চক্রবর্তী পিতার নাম: রতন চক্রবর্তী বাড়ির নং : n0497 বয়স : 34 লিঙ্গ : মহিলা	UWL1347012 ফটো উপলব্ধ

31 নাম : মামোনি চ্যাটার্জী স্বামীর নাম: কার্তিক চ্যাটার্জী বাড়ির নং : এন00029 বয়স : 27 লিঙ্গ : মহিলা	UWL2009272 ফটো উপলব্ধ	32 নাম : রিকি চৌধুরী স্বামীর নাম: শুভঙ্কর চৌধুরী বাড়ির নং : n0910 বয়স : 32 লিঙ্গ : মহিলা	UWL1671791 ফটো উপলব্ধ	33 নাম : শুভঙ্কর চৌধুরী স্বামীর নাম: শ্যামল চৌধুরী বাড়ির নং : n0407 বয়স : 33 লিঙ্গ : পুরুষ	UWL1179472 ফটো উপলব্ধ
34 নাম : কীর্তি জয়সোয়াল পিতার নাম: সন্তোষ জয়সোয়াল বাড়ির নং : 173210 বয়স : 25 লিঙ্গ : মহিলা	UWL1887595 ফটো উপলব্ধ	35 নাম : জয়শ্রী ঢালী পিতার নাম: জয়দেব ঢালী বাড়ির নং : এন00029 বয়স : 24 লিঙ্গ : মহিলা	UWL2019032 ফটো উপলব্ধ	36 নাম : গোলাপীন্দুর্ পিতার নাম: গোপাল ঢালী বাড়ির নং : n0852 বয়স : 32 লিঙ্গ : মহিলা	UWL1068360 ফটো উপলব্ধ
37 নাম : দুলাল ঢালী পিতার নাম: যুধিষ্ঠির ঢালী বাড়ির নং : n0252 বয়স : 34 লিঙ্গ : পুরুষ	UWL1068279 ফটো উপলব্ধ	38 নাম : মন বাহাদুর তামাং পিতার নাম: গোলে তামাং বাড়ির নং : n0962 বয়স : 78 লিঙ্গ : পুরুষ	BHR2446557 ফটো উপলব্ধ	39 নাম : দেবিকা দত্ত স্বামীর নাম: উত্তম দত্ত বাড়ির নং : 361 বয়স : 39 লিঙ্গ : মহিলা	CDK3720711 ফটো উপলব্ধ
40 নাম : রঘু দত্ত পিতার নাম: মাধব দত্ত বাড়ির নং : n0404 বয়স : 28 লিঙ্গ : পুরুষ	UWL1579002 ফটো উপলব্ধ	41 নাম : দীপারানী দত্ত স্বামীর নাম: মাধব দত্ত বাড়ির নং : n0404 বয়স : 59 লিঙ্গ : মহিলা	WB/20/134/360850 ফটো উপলব্ধ	42 নাম : শিবশঙ্কর কুণ্ড পিতার নাম: দুলাল দত্ত বাড়ির নং : বয়স : 53 লিঙ্গ : পুরুষ	UWL1907823 ফটো উপলব্ধ
43 নাম : মলিনা দত্ত স্বামীর নাম: কৃষ্ণ রঞ্জন দত্ত বাড়ির নং : এন0096 বয়স : 42 লিঙ্গ : মহিলা	UWL1347178 ফটো উপলব্ধ	44 নাম : জীতু দাস পিতার নাম: রতন দাস বাড়ির নং : এন00059 বয়স : 34 লিঙ্গ : পুরুষ	YUP1477462 ফটো উপলব্ধ	45 নাম : সঞ্চিতা কুণ্ড পিতার নাম: স্বপন কুণ্ড বাড়ির নং : 122 16 ফুট রোড বয়স : 21 লিঙ্গ : মহিলা	UWL2154623 ফটো উপলব্ধ
46 নাম : গোপাল পাল পিতার নাম: তারক পাল বাড়ির নং : এন005 বয়স : 22 লিঙ্গ : পুরুষ	UWL2109338 ফটো উপলব্ধ	47 নাম : সোমনাথ দাস পিতার নাম: বাচ্চু দাস বাড়ির নং : N00 বয়স : 31 লিঙ্গ : পুরুষ	IUE2240430 ফটো উপলব্ধ	Q 48 নাম : বিমল কুমার দাস পিতার নাম: মধুসূদন দাস বাড়ির নং : বয়স : 64 লিঙ্গ : পুরুষ	UWL1068592 ফটো উপলব্ধ
49 নাম : সুলচনা দাস পিতার নাম: সুনীল দাস বাড়ির নং : এন005 বয়স : 40 লিঙ্গ : মহিলা	UWN1731868 ফটো উপলব্ধ	50 নাম : পরমা দাস পিতার নাম: পরিমল দাস বাড়ির নং : বয়স : 24 লিঙ্গ : মহিলা	UWL1879451 ফটো উপলব্ধ	Q 51 নাম : বাবাই দাস পিতার নাম: অমিত দাস বাড়ির নং : বয়স : 24 লিঙ্গ : পুরুষ	UWL1906205 ফটো উপলব্ধ
52 নাম : সোনালী দাস স্বামীর নাম: পরিমল দাস বাড়ির নং : বয়স : 46 লিঙ্গ : মহিলা	UWL1067925 ফটো উপলব্ধ	53 নাম : বাবলী দাস স্বামীর নাম: চন্দন দাস বাড়ির নং : n0852 বয়স : 39 লিঙ্গ : মহিলা	UWL1475151 ফটো উপলব্ধ	54 নাম : মানিক দাস পিতার নাম: দুলাল দাস বাড়ির নং : n0488 বয়স : 53 লিঙ্গ : পুরুষ	WB/20/134/369278 ফটো উপলব্ধ
55 নাম : ভারতী দাস স্বামীর নাম: স্বপন দাস বাড়ির নং : n0472 বয়স : 56 লিঙ্গ : মহিলা	WB/20/135/312206 ফটো উপলব্ধ	56 নাম : সোমনাথ দাস পিতার নাম: বিশ্বনাথ দাস বাড়ির নং : n0427 বয়স : 37 লিঙ্গ : পুরুষ	WKJ1511476 ফটো উপলব্ধ	57 নাম : বিজয় দাস পিতার নাম: রঞ্জীত দাস বাড়ির নং : n0400 বয়স : 44 লিঙ্গ : পুরুষ	UWL1320704 ফটো উপলব্ধ
58 নাম : সাহেব দাস পিতার নাম: রাম দাস বাড়ির নং : n0865 বয়স : 36 লিঙ্গ : পুরুষ	UWL1068485 ফটো উপলব্ধ	59 নাম : ইতি দাস স্বামীর নাম: নীলরতন দাস বাড়ির নং : n0072 বয়স : 55 লিঙ্গ : মহিলা	CDK2420065 ফটো উপলব্ধ	60 নাম : সায়েন দাস পিতার নাম: নেপাল দাস বাড়ির নং : 007 বয়স : 35 লিঙ্গ : পুরুষ	UWL0891572 ফটো উপলব্ধ

61 নাম : রঞ্জিতা দাস স্বামীর নাম : অমিত দাস বাড়ির নং : n0835 বয়স : 40 লিঙ্গ : মহিলা	CDK3229358 ফটো উপলব্ধ	62 নাম : রতন দাস পিতার নাম : রাম দাস বাড়ির নং : n0865 বয়স : 40 লিঙ্গ : পুরুষ	UWL1068006 ফটো উপলব্ধ	63 নাম : শোভা দাস স্বামীর নাম : হারান দাস বাড়ির নং : n0304 বয়স : 73 লিঙ্গ : মহিলা	CDK3442902 ফটো উপলব্ধ
64 নাম : শর্মিষ্ঠা দাস স্বামীর নাম : প্রসেনজিত দাস বাড়ির নং : n0914 বয়স : 33 লিঙ্গ : মহিলা	UWL1671833 ফটো উপলব্ধ	65 নাম : ববি দাস স্বামীর নাম : সায়ন দাস বাড়ির নং : 007 বয়স : 29 লিঙ্গ : মহিলা	UWL1606607 ফটো উপলব্ধ	66 নাম : সুমন দাস পিতার নাম : স্বপন দাস বাড়ির নং : n0893 বয়স : 29 লিঙ্গ : পুরুষ	UWL1671627 ফটো উপলব্ধ
67 নাম : শিপ্রা রানী দাস স্বামীর নাম : বিমল কুমার দাস বাড়ির নং : n0258 বয়স : 51 লিঙ্গ : মহিলা	UWL1068600 ফটো উপলব্ধ	68 নাম : কানাই দাস পিতার নাম : মোহন লাল দাস বাড়ির নং : n0968 বয়স : 44 লিঙ্গ : পুরুষ	UWL1715986 ফটো উপলব্ধ	69 নাম : পার্থ সারথী দাস পিতার নাম : মনোরঞ্জন দাস বাড়ির নং : n0971 বয়স : 26 লিঙ্গ : পুরুষ	UWL1696442 ফটো উপলব্ধ
70 নাম : সুরঞ্জন দাস পিতার নাম : সঞ্জয় দাস বাড়ির নং : n0972 বয়স : 26 লিঙ্গ : পুরুষ	UWL1720721 ফটো উপলব্ধ	71 নাম : তুষার দাস পিতার নাম : গোপাল দাস বাড়ির নং : n0974 বয়স : 26 লিঙ্গ : পুরুষ	UWL1718683 ফটো উপলব্ধ	72 নাম : অমিত দাস পিতার নাম : দুলাল চন্দ্র দাস বাড়ির নং : n0835 বয়স : 40 লিঙ্গ : পুরুষ	UWL1320860 ফটো উপলব্ধ
73 নাম : সুভাষ সিংহ মায়ের নাম : শ্যামলী সিং বাড়ির নং : n0835 বয়স : 40 লিঙ্গ : পুরুষ	CDK3229341 ফটো উপলব্ধ	74 নাম : সুব্রত সিংহ পিতার নাম : সুভাষ সিংহ বাড়ির নং : বয়স : 21 লিঙ্গ : পুরুষ	UWL2212082 ফটো উপলব্ধ	75 নাম : গৌরাজ দাস পিতার নাম : কালিপদ দাস বাড়ির নং : n0999 বয়স : 58 লিঙ্গ : পুরুষ	CKW1113315 ফটো উপলব্ধ
76 নাম : দুর্গা দাস স্বামীর নাম : গৌরাজ দাস বাড়ির নং : n1000 বয়স : 53 লিঙ্গ : মহিলা	CKW5023031 ফটো উপলব্ধ	77 নাম : অরুণ দাস পিতার নাম : গৌরাজ দাস বাড়ির নং : n1001 বয়স : 32 লিঙ্গ : পুরুষ	YCW1379965 ফটো উপলব্ধ	78 নাম : অমিত দাস পিতার নাম : উত্তম দাস বাড়ির নং : n1043 বয়স : 25 লিঙ্গ : পুরুষ	UWL1749027 ফটো উপলব্ধ
79 নাম : দীপা দাস পিতার নাম : ননী দাস বাড়ির নং : n1044 বয়স : 26 লিঙ্গ : মহিলা	UWL1749050 ফটো উপলব্ধ	80 নাম : সবিতা দাস (বিশ্বাস) পিতার নাম : হেমচন্দ্র বিশ্বাস বাড়ির নং : n0489 বয়স : 51 লিঙ্গ : মহিলা	WB/20/134/360759 ফটো উপলব্ধ	81 নাম : শীলা দে স্বামীর নাম : বাপি দে বাড়ির নং : এন00026 বয়স : 36 লিঙ্গ : মহিলা	UWL2001337 ফটো উপলব্ধ
82 নাম : অনিবার্ন দে পিতার নাম : বিপ্লব দে বাড়ির নং : বয়স : 25 লিঙ্গ : পুরুষ	UWL1891027 ফটো উপলব্ধ	83 নাম : শর্মিলা দে স্বামীর নাম : বিশ্বজিৎ দে বাড়ির নং : n0372 বয়স : 40 লিঙ্গ : মহিলা	UWL1068394 ফটো উপলব্ধ	84 নাম : পিয়ালি দেবনাথ স্বামীর নাম : সুমন দেবনাথ বাড়ির নং : শহরপুর, বকুলতলা বয়স : 24 লিঙ্গ : মহিলা	UWL1898634 ফটো উপলব্ধ
85 নাম : বাসন্তী দেবনাথ পিতার নাম : বসুদেব দেবনাথ বাড়ির নং : উত্তর যোগেন্দ্র নগর বয়স : 22 লিঙ্গ : মহিলা	UWL2086338 ফটো উপলব্ধ	86 নাম : রত্না দেবী ত্রিপুরা অন্যান্য : শর্মিলা দেবী দাসী বাড়ির নং : এন00056 বয়স : 23 লিঙ্গ : মহিলা	UWL2003275 ফটো উপলব্ধ	87 নাম : সুমিত নজুমদার পিতার নাম : অসিত কুমার নজুমদার বাড়ির নং : n0897 বয়স : 27 লিঙ্গ : পুরুষ	UWL1671668 ফটো উপলব্ধ
88 নাম : পূজা নন্দী পিতার নাম : বিশ্বদেব নন্দী বাড়ির নং : 348 বয়স : 31 লিঙ্গ : মহিলা	UWL1178854 ফটো উপলব্ধ	89 নাম : তৃষা নন্দী পিতার নাম : বিশ্বদেব নন্দী বাড়ির নং : এন00056 বয়স : 24 লিঙ্গ : মহিলা	UWL2056802 ফটো উপলব্ধ	90 নাম : সত্য নক্ষর পিতার নাম : সুকুমার নক্ষর বাড়ির নং : বয়স : 58 লিঙ্গ : পুরুষ	UWL1882547 ফটো উপলব্ধ



91 নাম : ভরত পণ্ডিত পিতার নাম: শীতল পণ্ডিত বাড়ির নং : বয়স : 71 লিঙ্গ : পুরুষ	UWL1913524 ফটো উপলব্ধ	92 নাম : দেবাশিষ পণ্ডিত মায়ের নাম: শোভা পণ্ডিত বাড়ির নং : এন00026 বয়স : 39 লিঙ্গ : পুরুষ	UWL2002616 ফটো উপলব্ধ	93 নাম : সুবোধ পাইক পিতার নাম: কালীকান্ত পাইক বাড়ির নং : n0884 বয়স : 40 লিঙ্গ : পুরুষ	UWL1067750 ফটো উপলব্ধ
94 নাম : সুভাষ পাইক পিতার নাম: কালীকান্ত পাইক বাড়ির নং : n0385 বয়স : 40 লিঙ্গ : পুরুষ	UWL1067768 ফটো উপলব্ধ	95 নাম : বিষ্ণুপ্রিয়া পাকড়ে স্বামীর নাম: বাসুদেব পাকড়ে বাড়ির নং : n0473 বয়স : 47 লিঙ্গ : মহিলা	UWL1320878 ফটো উপলব্ধ	96 নাম : সরস্বতী পাল স্বামীর নাম: তারক পাল বাড়ির নং : n0482 বয়স : 41 লিঙ্গ : মহিলা	CDK3228822 ফটো উপলব্ধ
97 নাম : চম্পা পাল স্বামীর নাম: ঘনশ্যাম পাল বাড়ির নং : n0456 বয়স : 41 লিঙ্গ : মহিলা	UWL1320712 ফটো উপলব্ধ	98 নাম : শচীন পাল পিতার নাম: চন্দ্রকান্ত পাল বাড়ির নং : n0450 বয়স : 38 লিঙ্গ : পুরুষ	UWL1320654 ফটো উপলব্ধ	99 নাম : সমীর পাল পিতার নাম: গোপাল পাল বাড়ির নং : n0444 বয়স : 36 লিঙ্গ : পুরুষ	UWL0725127 ফটো উপলব্ধ
100 নাম : বিশ্বজিৎ পাল পিতার নাম: সাধন পাল বাড়ির নং : n0281 বয়স : 32 লিঙ্গ : পুরুষ	UWL1067644 ফটো উপলব্ধ	101 নাম : মধুমিতা পাল স্বামীর নাম: লক্ষী কান্ত পাল বাড়ির নং : 156 বয়স : 38 লিঙ্গ : মহিলা	UWL1067982 ফটো উপলব্ধ	102 নাম : মালতী পাল স্বামীর নাম: সন্তোষ পাল বাড়ির নং : 105 বয়স : 69 লিঙ্গ : মহিলা	CDK2900033 ফটো উপলব্ধ
103 নাম : রাজেশ্বরী পাল স্বামীর নাম: সুরভ পাল বাড়ির নং : 9/2 বয়স : 30 লিঙ্গ : মহিলা	IUE2916120 ফটো উপলব্ধ	104 নাম : ঝনু পাল পিতার নাম: তারক পাল বাড়ির নং : এন00024 বয়স : 26 লিঙ্গ : পুরুষ	UWL2014884 ফটো উপলব্ধ	105 নাম : গৌরী পাল স্বামীর নাম: নিতাই পাল বাড়ির নং : n0433 বয়স : 63 লিঙ্গ : মহিলা	UWL1953033 ফটো উপলব্ধ
106 নাম : রমেশ পাল পিতার নাম: রবিন পাল বাড়ির নং : বয়স : 25 লিঙ্গ : পুরুষ	UWL1906551 ফটো উপলব্ধ	Q 107 নাম : মৌসুমী পাল স্বামীর নাম: শিব পাল বাড়ির নং : এন00034 বয়স : 24 লিঙ্গ : মহিলা	UWL2015477 ফটো উপলব্ধ	108 নাম : সমীর পাল পিতার নাম: তপন পাল বাড়ির নং : n0281 বয়স : 32 লিঙ্গ : পুরুষ	UWL1068139 ফটো উপলব্ধ
109 নাম : প্রিয়া পাল পিতার নাম: রবীন পাল বাড়ির নং : মুড়াগাছা বয়স : 21 লিঙ্গ : মহিলা	UWL2154607 ফটো উপলব্ধ	110 নাম : কনিকা পাল স্বামীর নাম: উজ্জল পাল বাড়ির নং : n0950 বয়স : 32 লিঙ্গ : মহিলা	UWL1711472 ফটো উপলব্ধ	111 নাম : সত্যরঞ্জন পাল পিতার নাম: শান্তি রঞ্জন পাল বাড়ির নং : n1031 বয়স : 64 লিঙ্গ : পুরুষ	UWN1328079 ফটো উপলব্ধ
112 নাম : রীতা পাল স্বামীর নাম: সত্যরঞ্জন পাল বাড়ির নং : n1016 বয়স : 58 লিঙ্গ : মহিলা	UWN1764117 ফটো উপলব্ধ	113 নাম : নিতাই পাল পিতার নাম: দুখীরাম পাল বাড়ির নং : 432 বয়স : 64 লিঙ্গ : পুরুষ	WB/20/135/066574 ফটো উপলব্ধ	114 নাম : শান্তি পাল স্বামীর নাম: নিরঞ্জন পাল বাড়ির নং : শীতলা মন্দির বয়স : 47 লিঙ্গ : মহিলা	DHW2192243 ফটো উপলব্ধ
115 নাম : রবীন পাল পিতার নাম: চন্দ্রকান্ত পাল বাড়ির নং : n0451 বয়স : 41 লিঙ্গ : পুরুষ	UWL1320662 ফটো উপলব্ধ	116 নাম : মঞ্জু পাল স্বামীর নাম: রবীন পাল বাড়ির নং : n0451 বয়স : 41 লিঙ্গ : মহিলা	UWL1462035 ফটো উপলব্ধ	117 নাম : শুভ পাল পিতার নাম: শম্ভু পাল বাড়ির নং : n0886 বয়স : 28 লিঙ্গ : পুরুষ	UWL1671551 ফটো উপলব্ধ
118 নাম : সন্ধ্যা পাল পিতার নাম: বিমল পাল বাড়ির নং : n0279 বয়স : 34 লিঙ্গ : মহিলা	UWL1068253 ফটো উপলব্ধ	Q 119 নাম : উজ্জল পাল পিতার নাম: স্বপন পাল বাড়ির নং : বয়স : 40 লিঙ্গ : পুরুষ	UWL1671890 ফটো উপলব্ধ	120 নাম : ঘনশ্যাম পাল পিতার নাম: সাধন পাল বাড়ির নং : n0457 বয়স : 49 লিঙ্গ : পুরুষ	UWL1320720 ফটো উপলব্ধ

বিধানসভা নির্বাচনক্ষেত্রের নং, নাম : 109-খড়দহ  
ভাগ নং, নাম : 1-উত্তর যোগেন্দ্র নগর (উত্তর)

121 নাম : পূজা পাল পিতার নাম: শান্তি রাম পাল বাড়ির নং : n1078 বয়স : 25 লিঙ্গ : মহিলা	UWL1748912 ফটো উপলব্ধ	122 নাম : শশাঙ্ক পাল পিতার নাম: নিরঞ্জন পাল বাড়ির নং : n1046 বয়স : 25 লিঙ্গ : পুরুষ	UWL1748946 ফটো উপলব্ধ	123 নাম : কালাচাঁদ পাল পিতার নাম: দ্বীধারাম পাল বাড়ির নং : n1022 বয়স : 63 লিঙ্গ : পুরুষ	UWL1687540 ফটো উপলব্ধ
124 নাম : অভিজিৎ পাল পিতার নাম: অশোক পাল বাড়ির নং : n1038 বয়স : 26 লিঙ্গ : পুরুষ	UWL1703222 ফটো উপলব্ধ	125 নাম : স্বপ্না পাল স্বামীর নাম: কালাচাঁদ পাল বাড়ির নং : n1019 বয়স : 33 লিঙ্গ : মহিলা	UWL1708379 ফটো উপলব্ধ	126 নাম : রাধেশ্যাম পাল পিতার নাম: সাধন পাল বাড়ির নং : n0990 বয়স : 38 লিঙ্গ : পুরুষ	UWL1685692 ফটো উপলব্ধ
127 নাম : শ্যামল পাল পিতার নাম: সাধন পাল বাড়ির নং : n0991 বয়স : 36 লিঙ্গ : পুরুষ	UWL1717792 ফটো উপলব্ধ	128 নাম : অনিমা পাল স্বামীর নাম: রাধেশ্যাম পাল বাড়ির নং : n0925 বয়স : 36 লিঙ্গ : মহিলা	UWL1671940 ফটো উপলব্ধ	Q 129 নাম : সত্যজীৎ পোদ্দার পিতার নাম: রতন পোদ্দার বাড়ির নং : এন0056 বয়স : 23 লিঙ্গ : পুরুষ	UWL2008050 ফটো উপলব্ধ
130 নাম : পাভলুসা বনিক পিতার নাম: সুভাষ চন্দ্র বনিক বাড়ির নং : 429 বয়স : 32 লিঙ্গ : মহিলা	UWL1067628 ফটো উপলব্ধ	131 নাম : মহুয়া বাগচি স্বামীর নাম: প্রদীপ বাগচি বাড়ির নং : বয়স : 27 লিঙ্গ : মহিলা	UWL1875798 ফটো উপলব্ধ	#2 132 নাম : রাকেশ বাগচী পিতার নাম: পরিতোষ বাগচি বাড়ির নং : পেয়ারা বাগান বয়স : 24 লিঙ্গ : পুরুষ	UWL1876127 ফটো উপলব্ধ
133 নাম : নীরজ কুমার বিশ্বকর্মা পিতার নাম: দিলীপ কুমার বিশ্বকর্মা বাড়ির নং : n0883 বয়স : 33 লিঙ্গ : পুরুষ	NAU1545904 ফটো উপলব্ধ	134 নাম : গৌরী বিশ্বাস স্বামীর নাম: কাজল বিশ্বাস বাড়ির নং : n0857 বয়স : 45 লিঙ্গ : মহিলা	UWL1475201 ফটো উপলব্ধ	135 নাম : অর্পিতা বিশ্বাস পিতার নাম: গৌর বিশ্বাস বাড়ির নং : n0958 বয়স : 28 লিঙ্গ : মহিলা	UWL1697663 ফটো উপলব্ধ
136 নাম : সঞ্জু বিশ্বাস পিতার নাম: কর্ন বিশ্বাস বাড়ির নং : বয়স : 25 লিঙ্গ : পুরুষ	UWL1906254 ফটো উপলব্ধ	Q 137 নাম : শ্যামা বিশ্বাস অন্যান্য: শমিলা দেবী দাসী বাড়ির নং : এন0056 বয়স : 23 লিঙ্গ : মহিলা	UWL2016343 ফটো উপলব্ধ	138 নাম : সুনিতা বিশ্বাস পিতার নাম: গৌর বিশ্বাস বাড়ির নং : n0291 বয়স : 32 লিঙ্গ : মহিলা	UWL1067693 ফটো উপলব্ধ
139 নাম : দিলীপ বেরা পিতার নাম: অনিধর বেরা বাড়ির নং : এন বয়স : 60 লিঙ্গ : পুরুষ	UWL1578160 ফটো উপলব্ধ	140 নাম : কৃষ্ণা বেরা স্বামীর নাম: দিলীপ বেরা বাড়ির নং : এন বয়স : 60 লিঙ্গ : মহিলা	UWL1068584 ফটো উপলব্ধ	141 নাম : অয়ন বেরা পিতার নাম: দিলীপ বেরা বাড়ির নং : এন বয়স : 26 লিঙ্গ : পুরুষ	UWL1688175 ফটো উপলব্ধ
142 নাম : তপন বৈদ্য পিতার নাম: বিজেন্দ্র বৈদ্য বাড়ির নং : n0449 বয়স : 35 লিঙ্গ : পুরুষ	UWL1320613 ফটো উপলব্ধ	143 নাম : গোপাল বৈরাগী পিতার নাম: ব্রজেন্দ্র বৈরাগী বাড়ির নং : বয়স : 47 লিঙ্গ : পুরুষ	DKJ1701770 ফটো উপলব্ধ	144 নাম : শ্যামলী বৈরাগী স্বামীর নাম: গোপাল বৈরাগী বাড়ির নং : বয়স : 33 লিঙ্গ : মহিলা	UWL0984690 ফটো উপলব্ধ
145 নাম : অবিনাশ মজুমদার পিতার নাম: বিশ্বেশ্বর মজুমদার বাড়ির নং : n0778 বয়স : 68 লিঙ্গ : পুরুষ	UWL1728567 ফটো উপলব্ধ	146 নাম : শোভা মজুমদার স্বামীর নাম: অবিনাশ মজুমদার বাড়ির নং : n0778 বয়স : 68 লিঙ্গ : মহিলা	UWL1729797 ফটো উপলব্ধ	147 নাম : তাপস মজুমদার পিতার নাম: অনিল মজুমদার বাড়ির নং : এন001 বয়স : 50 লিঙ্গ : পুরুষ	UWL1461383 ফটো উপলব্ধ
148 নাম : পূজা ঢালী পিতার নাম: সুশীল হালদার বাড়ির নং : এন001 বয়স : 24 লিঙ্গ : মহিলা	NNR2184802 ফটো উপলব্ধ	149 নাম : পাপিয়া হালদার পিতার নাম: ব্রজকিশোর হালদার বাড়ির নং : বয়স : 21 লিঙ্গ : মহিলা	UWL2154417 ফটো উপলব্ধ	150 নাম : উষা মজুমদার (সরকার) স্বামীর নাম: তাপস মজুমদার বাড়ির নং : এন001 বয়স : 47 লিঙ্গ : মহিলা	UWL1068659 ফটো উপলব্ধ

বিধানসভা নির্বাচনক্ষেত্রের নং, নাম : 109-খড়দহ  
ভাগ নং, নাম : 1-উত্তর যোগেন্দ্র নগর (উত্তর)

151 নাম : জিৎ মিত্রী পিতার নাম: সুশান্ত মিত্র বাড়ির নং : 001 বয়স : 21 লিঙ্গ : পুরুষ	UWL2207728 ফটো উপলব্ধ	152 নাম : রীতা মন্ডল স্বামীর নাম: গৌরচন্দ্র মন্ডল বাড়ির নং : এন00034 বয়স : 47 লিঙ্গ : মহিলা	UWL2004265 ফটো উপলব্ধ	153 নাম : গৌরচন্দ্র মন্ডল পিতার নাম: বাবুরাম মন্ডল বাড়ির নং : এন00059 বয়স : 58 লিঙ্গ : পুরুষ	UWL2021400 ফটো উপলব্ধ
154 নাম : সৃজীত মন্ডল পিতার নাম: দুলাল মন্ডল বাড়ির নং : বয়স : 53 লিঙ্গ : পুরুষ	UWL1917384 ফটো উপলব্ধ	155 নাম : শান্তনু মন্ডল পিতার নাম: গৌরচন্দ্র মন্ডল বাড়ির নং : এন00034 বয়স : 25 লিঙ্গ : পুরুষ	UWL2016665 ফটো উপলব্ধ	156 নাম : সিক্তেশ্বর মন্ডল পিতার নাম: শচিন মন্ডল বাড়ির নং : এন00035 বয়স : 43 লিঙ্গ : পুরুষ	UWL2003671 ফটো উপলব্ধ
157 নাম : শ্যামল মন্ডল পিতার নাম: বিশ্বনাথ মন্ডল বাড়ির নং : n0878 বয়স : 44 লিঙ্গ : পুরুষ	BHR2590883 ফটো উপলব্ধ	158 নাম : আশা মন্ডল (চ্যাটার্জী) স্বামীর নাম: শ্যামল মন্ডল বাড়ির নং : n0879 বয়স : 37 লিঙ্গ : মহিলা	UWL1263540 ফটো উপলব্ধ	159 নাম : মামন মল্লিক স্বামীর নাম: অরুণ মল্লিক বাড়ির নং : এন00056 বয়স : 31 লিঙ্গ : মহিলা	UWN1707272 ফটো উপলব্ধ
Q 160 নাম : দীপঙ্কর মাইতি পিতার নাম: সঞ্জিব মাইতি বাড়ির নং : এন00056 বয়স : 26 লিঙ্গ : পুরুষ	UWL2008191 ফটো উপলব্ধ	161 নাম : সুচিত্রা মিত্র পিতার নাম: শিব শংকর মিত্র বাড়ির নং : বয়স : 24 লিঙ্গ : মহিলা	UWL1882653 ফটো উপলব্ধ	162 নাম : রীনা মিশ্র স্বামীর নাম: প্রভাত মিশ্র বাড়ির নং : বয়স : 43 লিঙ্গ : মহিলা	UWL1905116 ফটো উপলব্ধ
Q 163 নাম : অনিরুদ্ধ মিশ্র পিতার নাম: দেবেন্দ্র মিশ্র বাড়ির নং : বয়স : 32 লিঙ্গ : পুরুষ	UWL1067966 ফটো উপলব্ধ	164 নাম : পিঙ্কি মিত্র স্বামীর নাম: স্বপন মিত্র বাড়ির নং : n0503 বয়স : 36 লিঙ্গ : মহিলা	CKW4478319 ফটো উপলব্ধ	165 নাম : প্রিয়ব্রত মিত্রী পিতার নাম: পুলীন মিত্রী বাড়ির নং : বয়স : 24 লিঙ্গ : পুরুষ	UWL1902204 ফটো উপলব্ধ
166 নাম : মোনালিসা মোদক পিতার নাম: বিমান মোদক বাড়ির নং : এন00026 বয়স : 32 লিঙ্গ : মহিলা	UWL2013191 ফটো উপলব্ধ	167 নাম : শিপ্রা মোদক স্বামীর নাম: বিমান মোদক বাড়ির নং : মোদক ভবন বয়স : 60 লিঙ্গ : মহিলা	UWL1981778 ফটো উপলব্ধ	168 নাম : শিবভক্ত রঞ্জিত পিতার নাম: নকুল রঞ্জিত বাড়ির নং : n1103 বয়স : 41 লিঙ্গ : পুরুষ	CXW2867190 ফটো উপলব্ধ
169 নাম : শিবানী রঞ্জিত স্বামীর নাম: শিবভক্ত রঞ্জিত বাড়ির নং : n1104 বয়স : 37 লিঙ্গ : মহিলা	AMT0245241 ফটো উপলব্ধ	170 নাম : বর্না রাজবংশী স্বামীর নাম: প্রসেনজিৎ রাজবংশী বাড়ির নং : n0388 বয়স : 41 লিঙ্গ : মহিলা	UWL1320647 ফটো উপলব্ধ	171 নাম : প্রসেনজিৎ রাজবংশী পিতার নাম: রামচরন রাজবংশী বাড়ির নং : n0388 বয়স : 47 লিঙ্গ : পুরুষ	UWL1068048 ফটো উপলব্ধ
172 নাম : আলো রাজবংশী স্বামীর নাম: শংকর রাজবংশী বাড়ির নং : n0380 বয়স : 43 লিঙ্গ : মহিলা	UWL0986810 ফটো উপলব্ধ	173 নাম : মমতা রাজবংশী স্বামীর নাম: মহাদেব রাজবংশী বাড়ির নং : n0377 বয়স : 48 লিঙ্গ : মহিলা	UWL0986620 ফটো উপলব্ধ	174 নাম : জিৎ রাজবংশী পিতার নাম: প্রসেনজীত রাজবংশী বাড়ির নং : বয়স : 24 লিঙ্গ : পুরুষ	UWL1887538 ফটো উপলব্ধ
175 নাম : নারায়ন রাজবংশী পিতার নাম: রামদুর্লাভ রাজবংশী বাড়ির নং : n0300 বয়স : 69 লিঙ্গ : পুরুষ	CDK0611459 ফটো উপলব্ধ	176 নাম : শংকর রাজবংশী পিতার নাম: রামদুর্লাভ রাজবংশী বাড়ির নং : n0300 বয়স : 56 লিঙ্গ : পুরুষ	CDK2900587 ফটো উপলব্ধ	177 নাম : পূজা রাম পিতার নাম: মহাদেব রাম বাড়ির নং : n0921 বয়স : 27 লিঙ্গ : মহিলা	UWL1671908 ফটো উপলব্ধ
178 নাম : রমা কান্ত রাম পিতার নাম: রাম প্রীত রাম বাড়ির নং : n0517 বয়স : 47 লিঙ্গ : পুরুষ	UWL1347327 ফটো উপলব্ধ	179 নাম : রাম প্রীত রাম মায়ের নাম: চতুরী রাম বাড়ির নং : n0516 বয়স : 73 লিঙ্গ : পুরুষ	UWL1347319 ফটো উপলব্ধ	180 নাম : উমা কান্ত রাম পিতার নাম: রাম প্রীত রাম বাড়ির নং : n0514 বয়স : 40 লিঙ্গ : পুরুষ	UWL1347293 ফটো উপলব্ধ

বিধানসভা নির্বাচনক্ষেত্রের নং, নাম : 109-খড়দহ  
ভাগ নং, নাম : 1-উত্তর যোগেন্দ্র নগর (উত্তর)

181 নাম : সুনিতা রাম পিতার নাম: সুখদেব রাম বাড়ির নং : n0371 বয়স : 32 লিঙ্গ : মহিলা	UWL1067818 ফটো উপলব্ধ	182 নাম : সুমিতা রাম পিতার নাম: সুখদেব রাম বাড়ির নং : n0371 বয়স : 35 লিঙ্গ : মহিলা	UWL1179621 ফটো উপলব্ধ	183 নাম : সোমা রাম স্বামীর নাম: জয়দেব রাম বাড়ির নং : n0302 বয়স : 43 লিঙ্গ : মহিলা	UWL1068519 ফটো উপলব্ধ
184 নাম : জয়দেব রাম পিতার নাম: বুদ্ধ রাম বাড়ির নং : 186 বয়স : 47 লিঙ্গ : পুরুষ	UWL0787424 ফটো উপলব্ধ	185 নাম : মহাদেব রাম পিতার নাম: বুদ্ধ রাম বাড়ির নং : 186 বয়স : 55 লিঙ্গ : পুরুষ	UWL0787432 ফটো উপলব্ধ	186 নাম : জ্যোত্স্না রাম স্বামীর নাম: বুদ্ধ রাম বাড়ির নং : 186 বয়স : 74 লিঙ্গ : মহিলা	CDK3443470 ফটো উপলব্ধ
187 নাম : রতন রায় পিতার নাম: মধুসূদন রায় বাড়ির নং : n0265 বয়স : 54 লিঙ্গ : পুরুষ	CDK3443538 ফটো উপলব্ধ	188 নাম : মুন্নি রায় পিতার নাম: চন্দ্র শেখর রায় বাড়ির নং : n0261 বয়স : 30 লিঙ্গ : মহিলা	UWL1320639 ফটো উপলব্ধ	189 নাম : মিতু রায় স্বামীর নাম: চন্দ্র শেখর রায় বাড়ির নং : n0261 বয়স : 48 লিঙ্গ : মহিলা	UWL1067941 ফটো উপলব্ধ
190 নাম : নিগম রায় পিতার নাম: নেপাল রায় বাড়ির নং : n1102 বয়স : 51 লিঙ্গ : পুরুষ	CDK0608158 ফটো উপলব্ধ	191 নাম : পরেশ চন্দ্র রায় পিতার নাম: কেশবচন্দ্র রায় বাড়ির নং : n0844 বয়স : 40 লিঙ্গ : পুরুষ	CDK0068577 ফটো উপলব্ধ	192 নাম : প্রশান্ত রায় পিতার নাম: গোতম রায় বাড়ির নং : n0844 বয়স : 40 লিঙ্গ : পুরুষ	UWL1320753 ফটো উপলব্ধ
193 নাম : মাধু রায় স্বামীর নাম: রঞ্জিত রায় বাড়ির নং : n0354 বয়স : 42 লিঙ্গ : মহিলা	CDK3720240 ফটো উপলব্ধ	194 নাম : শ্যামল রয় পিতার নাম: রমেশ রয় বাড়ির নং : n0442 বয়স : 51 লিঙ্গ : পুরুষ	CDK2880573 ফটো উপলব্ধ	195 নাম : মহাদেব রায় পিতার নাম: বিশ্বনাথ রায় বাড়ির নং : n0442 বয়স : 33 লিঙ্গ : পুরুষ	UWL1320688 ফটো উপলব্ধ
196 নাম : মিতুন রায় পিতার নাম: বিশ্বনাথ রায় বাড়ির নং : n0454 বয়স : 36 লিঙ্গ : পুরুষ	UWL1320696 ফটো উপলব্ধ	197 নাম : সবুজ রায় পিতার নাম: শ্যামল রায় বাড়ির নং : n0851 বয়স : 30 লিঙ্গ : পুরুষ	UWL1475144 ফটো উপলব্ধ	198 নাম : তুলতুল রায় পিতার নাম: দিলীপ রায় বাড়ির নং : বয়স : 46 লিঙ্গ : পুরুষ	UWL1905298 ফটো উপলব্ধ
199 নাম : শম্পা রায় স্বামীর নাম: অঞ্জন রায় বাড়ির নং : বয়স : 44 লিঙ্গ : মহিলা	UWL1882596 ফটো উপলব্ধ	200 নাম : প্রতীমা রায় স্বামীর নাম: সুধাংশু রায় বাড়ির নং : n0849 বয়স : 49 লিঙ্গ : মহিলা	UWL1191873 ফটো উপলব্ধ	201 নাম : তপতী দেবনাথ স্বামীর নাম: রঞ্জিত দেবনাথ বাড়ির নং : n0286 বয়স : 31 লিঙ্গ : মহিলা	UWL1179431 ফটো উপলব্ধ
202 নাম : মীনা রায় স্বামীর নাম: সুনীল রায় বাড়ির নং : n0341 বয়স : 46 লিঙ্গ : মহিলা	UWL1490762 ফটো উপলব্ধ	203 নাম : কবিতা রায় স্বামীর নাম: শ্যামল রায় বাড়ির নং : n0443 বয়স : 47 লিঙ্গ : মহিলা	UWL2129724 ফটো উপলব্ধ	204 নাম : সঞ্চিতা রায় পিতার নাম: রতন রায় বাড়ির নং : এন0265 বয়স : 21 লিঙ্গ : মহিলা	UWL2154441 ফটো উপলব্ধ
205 নাম : সন্টু রায় পিতার নাম: সুশীল রায় বাড়ির নং : n0284 বয়স : 33 লিঙ্গ : পুরুষ	UWL1068030 ফটো উপলব্ধ	206 নাম : রুপা রায় স্বামীর নাম: মহাদেব রায় বাড়ির নং : 004 বয়স : 37 লিঙ্গ : মহিলা	UWL2124105 ফটো উপলব্ধ	207 নাম : বিমল রায় পিতার নাম: সুধীর রায় বাড়ির নং : n0286 বয়স : 66 লিঙ্গ : পুরুষ	CDK0611541 ফটো উপলব্ধ
208 নাম : মহাদেব রায় পিতার নাম: দীপক রায় বাড়ির নং : n1237 বয়স : 33 লিঙ্গ : পুরুষ	UWL2118255 ফটো উপলব্ধ	209 নাম : অঞ্জনা রায় স্বামীর নাম: তুলতুল রায় বাড়ির নং : n0275 বয়স : 38 লিঙ্গ : মহিলা	CDK3626355 ফটো উপলব্ধ	210 নাম : হিমাংশু রঞ্জিত পিতার নাম: শিব ভক্ত রঞ্জিত বাড়ির নং : এন0052 বয়স : 22 লিঙ্গ : পুরুষ	UWL2081180 ফটো উপলব্ধ

বিধানসভা নির্বাচনকেন্দ্রের নং, নাম : 109-খডদহ  
ভাগ নং, নাম : 1-উত্তর যোগেন্দ্র নগর (উত্তর)

211 নাম : রাহুল রায় পিতার নাম: রনজিৎ রায় বাড়ির নং : এন0021 বয়স : 22 লিঙ্গ : পুরুষ	UWL2161016 ফটো উপলব্ধ	212 নাম : জ্যোৎস্না রায় স্বামীর নাম: গোবিন্দ রায় বাড়ির নং : n0276 বয়স : 68 লিঙ্গ : মহিলা	CDK3443488 ফটো উপলব্ধ	213 নাম : গোপাল রায় পিতার নাম: গোবিন্দ চন্দ্র রায় বাড়ির নং : n0276 বয়স : 49 লিঙ্গ : পুরুষ	CDK3443496 ফটো উপলব্ধ
214 নাম : সঞ্জীব রায় পিতার নাম: সুধীর রায় বাড়ির নং : n0286 বয়স : 63 লিঙ্গ : পুরুষ	CDK0611574 ফটো উপলব্ধ	215 নাম : কামনা রায় স্বামীর নাম: সঞ্জীব রায় বাড়ির নং : n0286 বয়স : 58 লিঙ্গ : মহিলা	CDK2900660 ফটো উপলব্ধ	216 নাম : স্বপন রায় পিতার নাম: সন্তোষ রায় বাড়ির নং : n0314 বয়স : 61 লিঙ্গ : পুরুষ	CDK0611681 ফটো উপলব্ধ
217 নাম : মুকুল রায় পিতার নাম: সন্তোষ রায় বাড়ির নং : n0314 বয়স : 53 লিঙ্গ : মহিলা	CDK0611707 ফটো উপলব্ধ	218 নাম : সুনীল রায় পিতার নাম: যোগেশ রায় বাড়ির নং : n0341 বয়স : 50 লিঙ্গ : পুরুষ	UWL1462001 ফটো উপলব্ধ	219 নাম : বীণারানি রায় স্বামীর নাম: পরেশ চন্দ্র রায় বাড়ির নং : n0342 বয়স : 40 লিঙ্গ : মহিলা	CDK0068452 ফটো উপলব্ধ
220 নাম : গৌতম রায় পিতার নাম: হরিচরন রায় বাড়ির নং : n0292 বয়স : 45 লিঙ্গ : পুরুষ	CDK3626033 ফটো উপলব্ধ	221 নাম : মিতা রায় স্বামীর নাম: সুকলাল রায় বাড়ির নং : n0292 বয়স : 40 লিঙ্গ : মহিলা	UWL0891473 ফটো উপলব্ধ	222 নাম : গৌতম রায় পিতার নাম: পরেশ চন্দ্র রায় বাড়ির নং : n0348 বয়স : 44 লিঙ্গ : পুরুষ	CDK0068585 ফটো উপলব্ধ
223 নাম : পাপুল রায় পিতার নাম: পরিমল রায় বাড়ির নং : n0353 বয়স : 42 লিঙ্গ : পুরুষ	CDK3720216 ফটো উপলব্ধ	224 নাম : সুকলাল রায় পিতার নাম: হরিচরন রায় বাড়ির নং : n0292 বয়স : 53 লিঙ্গ : পুরুষ	CDK0611749 ফটো উপলব্ধ	225 নাম : রীনা রায় স্বামীর নাম: মোহন বাসী রায় বাড়ির নং : n0288 বয়স : 55 লিঙ্গ : মহিলা	CDK0611517 ফটো উপলব্ধ
226 নাম : মন্দি রায় স্বামীর নাম: বিশ্বজিৎ রায় বাড়ির নং : n0286 বয়স : 39 লিঙ্গ : মহিলা	UWL1320845 ফটো উপলব্ধ	227 নাম : সীমা রায় স্বামীর নাম: বাবুয়া রায় বাড়ির নং : n0286 বয়স : 32 লিঙ্গ : মহিলা	UWL1179464 ফটো উপলব্ধ	228 নাম : বাবুয়া রায় পিতার নাম: শম্ভু রায় বাড়ির নং : n0286 বয়স : 40 লিঙ্গ : পুরুষ	CDK3720422 ফটো উপলব্ধ
229 নাম : সাধনা রায় স্বামীর নাম: শম্ভু রায় বাড়ির নং : n0286 বয়স : 61 লিঙ্গ : মহিলা	CDK0611582 ফটো উপলব্ধ	230 নাম : রঞ্জিত রায় পিতার নাম: সুধীর রায় বাড়ির নং : n0286 বয়স : 57 লিঙ্গ : পুরুষ	UWL0891390 ফটো উপলব্ধ	231 নাম : বাসনা রায় স্বামীর নাম: বিমল রায় বাড়ির নং : n0286 বয়স : 59 লিঙ্গ : মহিলা	CDK0611558 ফটো উপলব্ধ
232 নাম : বিশ্বজিত রায় পিতার নাম: সুধীর রায় বাড়ির নং : n0286 বয়স : 66 লিঙ্গ : পুরুষ	CDK0611566 ফটো উপলব্ধ	233 নাম : পরিমল রায় পিতার নাম: প্রভাষ রায় বাড়ির নং : n0272 বয়স : 66 লিঙ্গ : পুরুষ	CDK0611590 ফটো উপলব্ধ	234 নাম : কাজল রায় স্বামীর নাম: পরিমল রায় বাড়ির নং : n0272 বয়স : 61 লিঙ্গ : মহিলা	CDK0611608 ফটো উপলব্ধ
235 নাম : স্বপ্না রায় স্বামীর নাম: নিগম রায় বাড়ির নং : এন বয়স : 35 লিঙ্গ : মহিলা	UWL1671536 ফটো উপলব্ধ	236 নাম : নির্মল রায় পিতার নাম: নেপাল রায় বাড়ির নং : এন বয়স : 39 লিঙ্গ : পুরুষ	UWL1178300 ফটো উপলব্ধ	237 নাম : কৃষ্ণ রায় পিতার নাম: বিশ্বনাথ রায় বাড়ির নং : 143 বয়স : 28 লিঙ্গ : পুরুষ	UWL1671569 ফটো উপলব্ধ
238 নাম : মোহনবাণী রায় পিতার নাম: কৃষ্ণকান্ত রায় বাড়ির নং : n0288 বয়স : 62 লিঙ্গ : পুরুষ	CDK0611509 ফটো উপলব্ধ	239 নাম : দুলাল রায় পিতার নাম: সুনীল রায় বাড়ির নং : n0275 বয়স : 42 লিঙ্গ : পুরুষ	CDK2901668 ফটো উপলব্ধ	240 নাম : রমা রায় স্বামীর নাম: স্বপন রায় বাড়ির নং : n0314 বয়স : 55 লিঙ্গ : মহিলা	CDK0611699 ফটো উপলব্ধ

বিধানসভা নির্বাচনক্ষেত্রের নং, নাম : 109-খডদহ  
ভাগ নং, নাম : 1-উত্তর যোগেন্দ্র নগর (উত্তর)

Q 241 নাম : পায়েল রায় পিতার নাম: সুধাংশু রায় বাড়ির নং : 000 বয়স : 25 লিঙ্গ : মহিলা	UWL1788959 ফটো উপলব্ধ	242 নাম : সাথী রায় স্বামীর নাম: গোপাল রায় বাড়ির নং : n08933 বয়স : 39 লিঙ্গ : মহিলা	JSC1454669 ফটো উপলব্ধ	243 নাম : সুভেন্দু রায় পিতার নাম: মোহনবাসী রায় বাড়ির নং : n0288 বয়স : 35 লিঙ্গ : পুরুষ	UWL1179423 ফটো উপলব্ধ
244 নাম : সিমা রায় স্বামীর নাম: রতন রায় বাড়ির নং : 60 বয়স : 48 লিঙ্গ : মহিলা	CDK3443546 ফটো উপলব্ধ	245 নাম : নীলিমা রায় স্বামীর নাম: নেপাল চন্দ্র রায় বাড়ির নং : n0276 বয়স : 38 লিঙ্গ : মহিলা	MTM2835429 ফটো উপলব্ধ	246 নাম : নেপাল চন্দ্র রায় পিতার নাম: গোবিন্দ চন্দ্র রায় বাড়ির নং : n0276 বয়স : 46 লিঙ্গ : পুরুষ	CDK2421444 ফটো উপলব্ধ
247 নাম : তুলসী রায় স্বামীর নাম: সুনীল রায় বাড়ির নং : n0275 বয়স : 62 লিঙ্গ : মহিলা	CDK1909878 ফটো উপলব্ধ	248 নাম : সুনীল রায় পিতার নাম: মহেন্দ্র রায় বাড়ির নং : n0275 বয়স : 66 লিঙ্গ : পুরুষ	CDK3443553 ফটো উপলব্ধ	249 নাম : উজ্জ্বল রায় পিতার নাম: বিনোদ রায় বাড়ির নং : n0274 বয়স : 33 লিঙ্গ : পুরুষ	UWL1067875 ফটো উপলব্ধ
250 নাম : চিনু রায় পিতার নাম: বিনোদ রায় বাড়ির নং : n0274 বয়স : 35 লিঙ্গ : মহিলা	UWL1067867 ফটো উপলব্ধ	251 নাম : সুপর্ণা রায় স্বামীর নাম: পাপুল রায় বাড়ির নং : n0272 বয়স : 35 লিঙ্গ : মহিলা	UWL1179605 ফটো উপলব্ধ	252 নাম : টুকুন রায় পিতার নাম: পরিমল রায় বাড়ির নং : n0272 বয়স : 37 লিঙ্গ : পুরুষ	UWL1179613 ফটো উপলব্ধ
253 নাম : সুপ্রিয়া রায় পিতার নাম: স্বপন রায় বাড়ির নং : n0267 বয়স : 29 লিঙ্গ : মহিলা	UWL1461870 ফটো উপলব্ধ	254 নাম : সীমা রায় স্বামীর নাম: স্বপন রায় বাড়ির নং : n0267 বয়স : 52 লিঙ্গ : মহিলা	CDK1910728 ফটো উপলব্ধ	255 নাম : স্বপন রায় পিতার নাম: মধুসূদন রায় বাড়ির নং : n0267 বয়স : 52 লিঙ্গ : পুরুষ	CDK0611632 ফটো উপলব্ধ
256 নাম : সমর দাস পিতার নাম: সত্যীশ দাস বাড়ির নং : n08933 বয়স : 36 লিঙ্গ : পুরুষ	UWL1462050 ফটো উপলব্ধ	257 নাম : রামচন্দ্র রায় পিতার নাম: কিশোর রায় বাড়ির নং : n0293 বয়স : 76 লিঙ্গ : পুরুষ	CDK0611483 ফটো উপলব্ধ	258 নাম : সুস্মিতা রায় দাস স্বামীর নাম: অভিজিৎ দাস বাড়ির নং : এন0045 বয়স : 30 লিঙ্গ : মহিলা	REO1789494 ফটো উপলব্ধ
259 নাম : মিতালী রায়(সরকার) স্বামীর নাম: নির্মল রায় বাড়ির নং : এন বয়স : 34 লিঙ্গ : মহিলা	UWL1726058 ফটো উপলব্ধ	260 নাম : লক্ষী মিস্ত্রী স্বামীর নাম: পুলিন মিস্ত্রী বাড়ির নং : n0334 বয়স : 43 লিঙ্গ : মহিলা	CDK3444429 ফটো উপলব্ধ	261 নাম : বাবাই লোধ পিতার নাম: সমীর লোধ বাড়ির নং : n0334 বয়স : 33 লিঙ্গ : পুরুষ	UWL1068212 ফটো উপলব্ধ
262 নাম : বাপী লোধ পিতার নাম: সমীর লোধ বাড়ির নং : n0334 বয়স : 35 লিঙ্গ : পুরুষ	UWL1068204 ফটো উপলব্ধ	263 নাম : সমীর লোধ পিতার নাম: উমারঞ্জন লোধ বাড়ির নং : n0334 বয়স : 58 লিঙ্গ : পুরুষ	CDK3444007 ফটো উপলব্ধ	264 নাম : সবিতা লোধ স্বামীর নাম: সমীর লোধ বাড়ির নং : n0334 বয়স : 52 লিঙ্গ : মহিলা	CDK3443991 ফটো উপলব্ধ
265 নাম : পিংকী লোধ পিতার নাম: সমীর লোধ বাড়ির নং : n0334 বয়স : 38 লিঙ্গ : মহিলা	UWL1179647 ফটো উপলব্ধ	266 নাম : বিজয় কুমার শর্মা পিতার নাম: নাগেশ্বর শর্মা বাড়ির নং : n0856 বয়স : 42 লিঙ্গ : পুরুষ	UWL1475193 ফটো উপলব্ধ	267 নাম : কৌশল্যা শর্মা স্বামীর নাম: নাগেশ্বর শর্মা বাড়ির নং : n0855 বয়স : 59 লিঙ্গ : মহিলা	UWL1475656 ফটো উপলব্ধ
268 নাম : নাগেশ্বর শর্মা পিতার নাম: বিজননন্দন শর্মা বাড়ির নং : n0853 বয়স : 66 লিঙ্গ : পুরুষ	UWL1475177 ফটো উপলব্ধ	269 নাম : সুমিতা শর্মা স্বামীর নাম: বিজয় কুমার শর্মা বাড়ির নং : n0854 বয়স : 44 লিঙ্গ : মহিলা	UWL1475185 ফটো উপলব্ধ	270 নাম : শান্তি শ্রীমনি স্বামীর নাম: অমর নাথ শ্রীমনি বাড়ির নং : n0363 বয়স : 68 লিঙ্গ : মহিলা	CDK3756921 ফটো উপলব্ধ



বিধানসভা নির্বাচনক্ষেত্রের নং, নাম : 109-খড়দহ  
ভাগ নং, নাম : 1-উত্তর যোগেন্দ্র নগর (উত্তর)

271 নাম : অমর নাথ শ্রীমানি পিতার নাম: প্রহ্লাদ চন্দ্র শ্রীমানি বাড়ির নং : n0364 বয়স : 71 লিঙ্গ : পুরুষ	CDK3756939 ফটো উপলব্ধ	272 নাম : টুম্পা শ্রীমানি স্বামীর নাম: অভিজিৎ শ্রীমানি বাড়ির নং : n0362 বয়স : 41 লিঙ্গ : মহিলা	UWL1179480 ফটো উপলব্ধ	273 নাম : অভিজিৎ শ্রীমানী পিতার নাম: অমরনাথ শ্রীমানী বাড়ির নং : n0362 বয়স : 44 লিঙ্গ : পুরুষ	CDK3720729 ফটো উপলব্ধ
274 নাম : অনামিকা শী স্বামীর নাম: অঞ্জন শী বাড়ির নং : n0345 বয়স : 40 লিঙ্গ : মহিলা	UWL1179548 ফটো উপলব্ধ	275 নাম : অঞ্জন শী পিতার নাম: নিরঞ্জন শী বাড়ির নং : n0345 বয়স : 43 লিঙ্গ : পুরুষ	CDK3720760 ফটো উপলব্ধ	276 নাম : স্বপ্না শীল স্বামীর নাম: সঞ্জয় শীল বাড়ির নং : n0337 বয়স : 39 লিঙ্গ : মহিলা	UWL1179498 ফটো উপলব্ধ
277 নাম : ইতিকা শীল স্বামীর নাম: জয়দেব শীল বাড়ির নং : n0296 বয়স : 40 লিঙ্গ : মহিলা	UWL1462043 ফটো উপলব্ধ	278 নাম : রুইদাস শীল পিতার নাম: কালিপদ শীল বাড়ির নং : n0296 বয়স : 61 লিঙ্গ : পুরুষ	CDK3443611 ফটো উপলব্ধ	279 নাম : ননীবালা শীল স্বামীর নাম: কালিপদ শীল বাড়ির নং : n0296 বয়স : 76 লিঙ্গ : মহিলা	CDK0611764 ফটো উপলব্ধ
280 নাম : সোমনাথ শীল পিতার নাম: সুবীর শীল বাড়ির নং : n0287 বয়স : 29 লিঙ্গ : পুরুষ	UWL1462027 ফটো উপলব্ধ	281 নাম : সুব্রত শীল পিতার নাম: সুবীর শীল বাড়ির নং : n0287 বয়স : 34 লিঙ্গ : পুরুষ	UWL1068055 ফটো উপলব্ধ	282 নাম : করুণা শীল স্বামীর নাম: সুবীর শীল বাড়ির নং : n0287 বয়স : 50 লিঙ্গ : মহিলা	CDK1910124 ফটো উপলব্ধ
283 নাম : রায়বালা শীল স্বামীর নাম: হরেন শীল বাড়ির নং : n0285 বয়স : 76 লিঙ্গ : মহিলা	CDK0612051 ফটো উপলব্ধ	284 নাম : সীমা শীল স্বামীর নাম: স্বপন শীল বাড়ির নং : n0253 বয়স : 48 লিঙ্গ : মহিলা	UWL0787218 ফটো উপলব্ধ	285 নাম : রমা শীল স্বামীর নাম: তপন শীল বাড়ির নং : n0253 বয়স : 37 লিঙ্গ : মহিলা	UWL0787333 ফটো উপলব্ধ
286 নাম : তপন শীল পিতার নাম: অমল্য শীল বাড়ির নং : n0253 বয়স : 42 লিঙ্গ : পুরুষ	CDK3228715 ফটো উপলব্ধ	287 নাম : স্বপন চন্দ্র শীল পিতার নাম: অমল্য শীল বাড়ির নং : n0253 বয়স : 51 লিঙ্গ : পুরুষ	CDK3626371 ফটো উপলব্ধ	288 নাম : সোনাই শীল পিতার নাম: খোকন শীল বাড়ির নং : n0253 বয়স : 29 লিঙ্গ : পুরুষ	UWL1462068 ফটো উপলব্ধ
289 নাম : মিঠুন শীল পিতার নাম: খোকন শীল বাড়ির নং : n0253 বয়স : 33 লিঙ্গ : পুরুষ	UWL1461953 ফটো উপলব্ধ	290 নাম : বীনা শীল স্বামীর নাম: দুলাল শীল বাড়ির নং : 145 বয়স : 50 লিঙ্গ : মহিলা	CDK0608174 ফটো উপলব্ধ	291 নাম : গোপাল শীল পিতার নাম: দুলাল শীল বাড়ির নং : n0369 বয়স : 35 লিঙ্গ : পুরুষ	UWL0787580 ফটো উপলব্ধ
292 নাম : ভগবতী দাস পিতার নাম: সবেল শীল বাড়ির নং : 147 বয়স : 35 লিঙ্গ : মহিলা	UWL0986430 ফটো উপলব্ধ	293 নাম : খোকন চন্দ্র শীল পিতার নাম: অমল্য শীল বাড়ির নং : n0253 বয়স : 56 লিঙ্গ : পুরুষ	UWL1179639 ফটো উপলব্ধ	294 নাম : উত্তম শীল পিতার নাম: হরেন শীল বাড়ির নং : n0285 বয়স : 53 লিঙ্গ : পুরুষ	CDK0612069 ফটো উপলব্ধ
295 নাম : আরতী শীল স্বামীর নাম: উত্তম শীল বাড়ির নং : n0285 বয়স : 51 লিঙ্গ : মহিলা	CDK3228871 ফটো উপলব্ধ	296 নাম : গীতা শীল স্বামীর নাম: দুলাল শীল বাড়ির নং : n0287 বয়স : 76 লিঙ্গ : মহিলা	CDK0611897 ফটো উপলব্ধ	297 নাম : অর্চনা শীল স্বামীর নাম: গীতা শীল বাড়ির নং : n0287 বয়স : 41 লিঙ্গ : মহিলা	CDK3625878 ফটো উপলব্ধ
298 নাম : আনন্দ শীল পিতার নাম: কালীপদ শীল বাড়ির নং : n0296 বয়স : 39 লিঙ্গ : পুরুষ	CDK3228657 ফটো উপলব্ধ	299 নাম : মালতী শীল স্বামীর নাম: খোকন চন্দ্র শীল বাড়ির নং : n0296 বয়স : 51 লিঙ্গ : মহিলা	UWL1728765 ফটো উপলব্ধ	300 নাম : সবিতা শীল স্বামীর নাম: মিঠুন শীল বাড়ির নং : n0253 বয়স : 31 লিঙ্গ : মহিলা	UWL1578996 ফটো উপলব্ধ

বিধানসভা নির্বাচনক্ষেত্রের নং, নাম : 109-খড়দহ  
ভাগ নং, নাম : 1-উত্তর যোগেন্দ্র নগর (উত্তর)

301 নাম : পুষ্পরানী শীল স্বামীর নাম : অমূল্য শীল বাড়ির নং : n0253 বয়স : 72 লিঙ্গ : মহিলা	CDK3443595 ফটো উপলব্ধ	302 নাম : অমূল্য শীল পিতার নাম : নকুল চন্দ্র শীল বাড়ির নং : n0253 বয়স : 84 লিঙ্গ : পুরুষ	CDK1663160 ফটো উপলব্ধ	303 নাম : সঞ্জয় শীল পিতার নাম : সুখরঞ্জন শীল বাড়ির নং : n0337 বয়স : 48 লিঙ্গ : পুরুষ	CDK3229424 ফটো উপলব্ধ
304 নাম : মধুমিতা শীল পিতার নাম : গোবিন্দ শীল বাড়ির নং : এন0058 বয়স : 24 লিঙ্গ : মহিলা	UWL1867597 ফটো উপলব্ধ	305 নাম : ছায়া বানী শীল স্বামীর নাম : সুখ রঞ্জন শীল বাড়ির নং : 786 বয়স : 62 লিঙ্গ : মহিলা	CDK2900918 ফটো উপলব্ধ	306 নাম : রাহুল শীল পিতার নাম : দুলাল শীল বাড়ির নং : বয়স : 24 লিঙ্গ : পুরুষ	UWL1914324 ফটো উপলব্ধ
307 নাম : চন্দন শেঠী পিতার নাম : লক্ষন শেঠী বাড়ির নং : n0894 বয়স : 27 লিঙ্গ : পুরুষ	UWL1671635 ফটো উপলব্ধ	308 নাম : পরিমল সমাদ্দার পিতার নাম : যাদব সমাদ্দার বাড়ির নং : n0359 বয়স : 66 লিঙ্গ : পুরুষ	CDK1910520 ফটো উপলব্ধ	309 নাম : সন্ধ্যা সমাদ্দার স্বামীর নাম : পরিমল সমাদ্দার বাড়ির নং : n0358 বয়স : 61 লিঙ্গ : মহিলা	CDK1910538 ফটো উপলব্ধ
310 নাম : স্বরূপ সমাদ্দার পিতার নাম : পরিমল সমাদ্দার বাড়ির নং : n0356 বয়স : 41 লিঙ্গ : পুরুষ	CDK3720596 ফটো উপলব্ধ	311 নাম : অরূপ সমাদ্দার পিতার নাম : পরিমল সমাদ্দার বাড়ির নং : n0357 বয়স : 44 লিঙ্গ : পুরুষ	CDK1910546 ফটো উপলব্ধ	312 নাম : রাজলক্ষী সরকার স্বামীর নাম : নারায়ন সরকার বাড়ির নং : n0429 বয়স : 52 লিঙ্গ : মহিলা	DHW0332189 ফটো উপলব্ধ
Q 313 নাম : কাকলী পাল স্বামীর নাম : কৃষ্ণ পাল বাড়ির নং : 00 বয়স : 28 লিঙ্গ : মহিলা	ALD1911643 ফটো উপলব্ধ	314 নাম : জয়শ্রী সরকার পিতার নাম : জগদীশ সরকার বাড়ির নং : এন0036 বয়স : 21 লিঙ্গ : মহিলা	UWL2160950 ফটো উপলব্ধ	315 নাম : কাবেরী সরকার পিতার নাম : সঞ্জয় দাস বাড়ির নং : সী/ও রাজ সরকার বয়স : 24 লিঙ্গ : মহিলা	UWL2020972 ফটো উপলব্ধ
316 নাম : সান্ত্বন সরকার পিতার নাম : নারায়ণ সরকার বাড়ির নং : 2 নং বিলকান্দা বয়স : 23 লিঙ্গ : পুরুষ	UWL2154037 ফটো উপলব্ধ	317 নাম : পিংকি মন্ডল স্বামীর নাম : পঙ্কজ মন্ডল বাড়ির নং : এন0095 বয়স : 31 লিঙ্গ : মহিলা	UWL2178200 ফটো উপলব্ধ	318 নাম : তপন সরকার পিতার নাম : বিশেশ্বর সরকার বাড়ির নং : 290 বয়স : 53 লিঙ্গ : পুরুষ	CDK2900876 ফটো উপলব্ধ
319 নাম : বিনোতা সরকার স্বামীর নাম : অচিন্ত সরকার বাড়ির নং : n0305 বয়স : 44 লিঙ্গ : মহিলা	UWL1461995 ফটো উপলব্ধ	320 নাম : আরতী রায় স্বামীর নাম : বিরেন রায় বাড়ির নং : 305 বয়স : 45 লিঙ্গ : মহিলা	CDK3625464 ফটো উপলব্ধ	321 নাম : অচিন্ত সরকার পিতার নাম : রঞ্জিনী সরকার বাড়ির নং : n0305 বয়স : 55 লিঙ্গ : পুরুষ	CDK0612234 ফটো উপলব্ধ
322 নাম : নিশিন্ত সরকার পিতার নাম : রঞ্জিনী সরকার বাড়ির নং : n0305 বয়স : 43 লিঙ্গ : পুরুষ	CDK3720562 ফটো উপলব্ধ	323 নাম : মিঠু সরকার স্বামীর নাম : গোবিন্দ সরকার বাড়ির নং : এন0270 বয়স : 32 লিঙ্গ : মহিলা	XUW1486943 ফটো উপলব্ধ	324 নাম : মান্নিপ সরকার স্বামীর নাম : রতন সরকার বাড়ির নং : বয়স : 28 লিঙ্গ : মহিলা	UWL1905512 ফটো উপলব্ধ
325 নাম : গোবিন্দ সরকার পিতার নাম : গোপাল সরকার বাড়ির নং : n0270 বয়স : 37 লিঙ্গ : পুরুষ	CDK3626306 ফটো উপলব্ধ	326 নাম : সৌরভ সরকার মায়ের নাম : শিখা সরকার বাড়ির নং : এন00045 বয়স : 26 লিঙ্গ : পুরুষ	UWL2020832 ফটো উপলব্ধ	327 নাম : প্রিয়া সরকার পিতার নাম : বিনয় সরকার বাড়ির নং : বয়স : 24 লিঙ্গ : মহিলা	UWL1882588 ফটো উপলব্ধ
328 নাম : পতুল সরকার স্বামীর নাম : ইন্দ্রজিত সরকার বাড়ির নং : n0484 বয়স : 43 লিঙ্গ : মহিলা	UWL0727230 ফটো উপলব্ধ	329 নাম : নারায়ন সরকার পিতার নাম : অনিল সরকার বাড়ির নং : n0428 বয়স : 57 লিঙ্গ : পুরুষ	WB/22/160/345006 ফটো উপলব্ধ	330 নাম : দীপেশ সরকার পিতার নাম : সন্তোষ সরকার বাড়ির নং : n0360 বয়স : 69 লিঙ্গ : পুরুষ	CDK3720661 ফটো উপলব্ধ

বিধানসভা নির্বাচনক্ষেত্রের নং, নাম : 109-খড়দহ  
ভাগ নং, নাম : 1-উত্তর যোগেন্দ্র নগর (উত্তর)

331 নাম : শেফালী সরকার স্বামীর নাম: কালিপদ সরকার বাড়ির নং : n0328 বয়স : 63 লিঙ্গ : মহিলা	CDK3756905 ফটো উপলব্ধ	332 নাম : কালীপদ সরকার পিতার নাম: গুনেন্দ্র সরকার বাড়ির নং : n0328 বয়স : 72 লিঙ্গ : পুরুষ	CDK1233063 ফটো উপলব্ধ	333 নাম : সোমা সরকার স্বামীর নাম: নিচিন্ত সরকার বাড়ির নং : n0305 বয়স : 34 লিঙ্গ : মহিলা	UWL1191899 ফটো উপলব্ধ
334 নাম : সুনীলা সরকার স্বামীর নাম: রুঞ্জিনী সরকার বাড়ির নং : n0305 বয়স : 76 লিঙ্গ : মহিলা	CDK0612226 ফটো উপলব্ধ	335 নাম : শীলা সরকার স্বামীর নাম: বৃন্দাবন সরকার বাড়ির নং : n0298 বয়স : 50 লিঙ্গ : মহিলা	CDK0612259 ফটো উপলব্ধ	336 নাম : বৃন্দাবন সরকার পিতার নাম: রজত সরকার বাড়ির নং : n0298 বয়স : 53 লিঙ্গ : পুরুষ	CDK0612242 ফটো উপলব্ধ
337 নাম : রবি সরকার পিতার নাম: সন্তোষ সরকার বাড়ির নং : n0294 বয়স : 51 লিঙ্গ : পুরুষ	CDK2901031 ফটো উপলব্ধ	338 নাম : অরুণ সরকার পিতার নাম: তপন সরকার বাড়ির নং : 290 বয়স : 29 লিঙ্গ : পুরুষ	UWL1461904 ফটো উপলব্ধ	339 নাম : তাপস সরকার পিতার নাম: তপন সরকার বাড়ির নং : n0290 বয়স : 32 লিঙ্গ : পুরুষ	UWL1320761 ফটো উপলব্ধ
340 নাম : কনক সরকার পিতার নাম: অপু সরকার বাড়ির নং : n0273 বয়স : 43 লিঙ্গ : মহিলা	UWL1320886 ফটো উপলব্ধ	341 নাম : অপু সরকার পিতার নাম: কাম্বল সরকার বাড়ির নং : n0273 বয়স : 71 লিঙ্গ : পুরুষ	CDK0612101 ফটো উপলব্ধ	342 নাম : রতন সরকার পিতার নাম: হারান সরকার বাড়ির নং : n0271 বয়স : 29 লিঙ্গ : পুরুষ	UWL1461938 ফটো উপলব্ধ
343 নাম : জয়ন্তী সরকার স্বামীর নাম: শম্ভু সরকার বাড়ির নং : n0271 বয়স : 38 লিঙ্গ : মহিলা	UWL1179522 ফটো উপলব্ধ	344 নাম : শম্ভু সরকার পিতার নাম: চিত্ত সরকার বাড়ির নং : n0271 বয়স : 53 লিঙ্গ : পুরুষ	CDK1802313 ফটো উপলব্ধ	345 নাম : ইন্দ্রজীত সরকার পিতার নাম: চিত্ত সরকার বাড়ির নং : n0271 বয়স : 54 লিঙ্গ : পুরুষ	CDK1802321 ফটো উপলব্ধ
346 নাম : বিষ্ণু সরকার পিতার নাম: গোপাল সরকার বাড়ির নং : n0270 বয়স : 38 লিঙ্গ : পুরুষ	CDK3626314 ফটো উপলব্ধ	347 নাম : অঞ্জু সরকার স্বামীর নাম: গোপাল সরকার বাড়ির নং : n0270 বয়স : 71 লিঙ্গ : মহিলা	CDK0612127 ফটো উপলব্ধ	348 নাম : শম্পা সরকার পিতার নাম: অনিল সরকার বাড়ির নং : n0269 বয়স : 42 লিঙ্গ : মহিলা	CDK2900983 ফটো উপলব্ধ
349 নাম : নন্দিতা সরকার স্বামীর নাম: জগদীশ সরকার বাড়ির নং : n0254 বয়স : 49 লিঙ্গ : মহিলা	UWL1179514 ফটো উপলব্ধ	350 নাম : জগদীশ সরকার পিতার নাম: নিরঞ্জন সরকার বাড়ির নং : n0254 বয়স : 61 লিঙ্গ : পুরুষ	CDK1373091 ফটো উপলব্ধ	351 নাম : গৌরী সরকার স্বামীর নাম: নিরঞ্জন সরকার বাড়ির নং : n0254 বয়স : 80 লিঙ্গ : মহিলা	WB/20/134/400035 ফটো উপলব্ধ
352 নাম : সন্ধ্যা সরকার স্বামীর নাম: তপন সরকার বাড়ির নং : 290 বয়স : 50 লিঙ্গ : মহিলা	CDK2900884 ফটো উপলব্ধ	353 নাম : লিটন সরকার পিতার নাম: হারান সরকার বাড়ির নং : n0271 বয়স : 35 লিঙ্গ : পুরুষ	UWL1320597 ফটো উপলব্ধ	Q 354 নাম : শিল্পী সরকার স্বামীর নাম: লিটন সরকার বাড়ির নং : বয়স : 37 লিঙ্গ : মহিলা	UWL1461920 ফটো উপলব্ধ
355 নাম : লাবণ্য সরকার পিতার নাম: জগদীশ সরকার বাড়ির নং : n0254 বয়স : 28 লিঙ্গ : মহিলা	UWL1578962 ফটো উপলব্ধ	356 নাম : সুস্মিতা সরকার পিতার নাম: প্রানকৃষ্ণ সরকার বাড়ির নং : 321 বয়স : 29 লিঙ্গ : মহিলা	UWL1578988 ফটো উপলব্ধ	357 নাম : ধর্মেশ্বর সরকার পিতার নাম: বিরেন রায় বাড়ির নং : n0305 বয়স : 33 লিঙ্গ : পুরুষ	UWL1475169 ফটো উপলব্ধ
358 নাম : প্রাণকৃষ্ণ সরকার পিতার নাম: জ্যোতিশ চন্দ্র সরকার বাড়ির নং : n0321 বয়স : 59 লিঙ্গ : পুরুষ	CDK2421030 ফটো উপলব্ধ	359 নাম : সন্ধ্যা সরকার স্বামীর নাম: প্রাণকৃষ্ণ সরকার বাড়ির নং : n0321 বয়স : 50 লিঙ্গ : মহিলা	CDK2421048 ফটো উপলব্ধ	360 নাম : প্রবীর সরকার পিতার নাম: কালিপদ সরকার বাড়ির নং : n0328 বয়স : 44 লিঙ্গ : পুরুষ	CDK3229077 ফটো উপলব্ধ

361 নাম : সঞ্জয় সরকার পিতার নাম: কালিপদ সরকার বাড়ির নং : n0328 বয়স : 31 লিঙ্গ : পুরুষ	UWL1347236 ফটো উপলব্ধ	362 নাম : অসিতরঞ্জন সরকার পিতার নাম: চাঁদবল্লভ সরকার বাড়ির নং : n0338 বয়স : 80 লিঙ্গ : পুরুষ	CDK3229473 ফটো উপলব্ধ	363 নাম : চায়না সরকার স্বামীর নাম: হারান সরকার বাড়ির নং : n1021 বয়স : 64 লিঙ্গ : মহিলা	UWL1711951 ফটো উপলব্ধ
364 নাম : অঞ্জু কুমারী সাউ পিতার নাম: রবীন্দ্র কুমার সাউ বাড়ির নং : n0389 বয়স : 39 লিঙ্গ : মহিলা	UWL1320571 ফটো উপলব্ধ	365 নাম : অনিল কুমার সাউ পিতার নাম: রবীন্দ্র কুমার সাউ বাড়ির নং : n0389 বয়স : 33 লিঙ্গ : পুরুষ	UWL1068303 ফটো উপলব্ধ	366 নাম : সীমা দেবী সাউ স্বামীর নাম: রবীন্দ্র কুমার সাউ বাড়ির নং : n0389 বয়স : 53 লিঙ্গ : মহিলা	TQR0860130 ফটো উপলব্ধ
367 নাম : রবীন্দ্র কুমার সাউ পিতার নাম: সুরজ লাল সাউ বাড়ির নং : n0389 বয়স : 59 লিঙ্গ : পুরুষ	UWL1461987 ফটো উপলব্ধ	368 নাম : মমতা সাউ স্বামীর নাম: বিশ্বনাথ সাউ বাড়ির নং : n0313 বয়স : 57 লিঙ্গ : মহিলা	CDK0612333 ফটো উপলব্ধ	369 নাম : উষা দেবী সাউ স্বামীর নাম: কবি সাউ বাড়ির নং : n1025 বয়স : 53 লিঙ্গ : মহিলা	UWL1685619 ফটো উপলব্ধ
370 নাম : লালজি সাউ পিতার নাম: গাজো সাউ বাড়ির নং : এন0014 বয়স : 61 লিঙ্গ : পুরুষ	SY1034644 ফটো উপলব্ধ	371 নাম : প্রদীপ দাস পিতার নাম: সুরত দাস বাড়ির নং : এন0014 বয়স : 42 লিঙ্গ : পুরুষ	UWN1731876 ফটো উপলব্ধ	372 নাম : ডাবলু সাউ পিতার নাম: লালজি সাউ বাড়ির নং : এন0047 বয়স : 35 লিঙ্গ : পুরুষ	SY1123769 ফটো উপলব্ধ
373 নাম : বনিয়া দেবী স্বামীর নাম: লালজি সাউ বাড়ির নং : এন0014 বয়স : 52 লিঙ্গ : মহিলা	SY1141761 ফটো উপলব্ধ	374 নাম : রাহুল সাউ পিতার নাম: লালজি সাউ বাড়ির নং : এন0047 বয়স : 30 লিঙ্গ : পুরুষ	SY1346014 ফটো উপলব্ধ	Q 375 নাম : সোনি সাউ স্বামীর নাম: ডাবলু সাউ বাড়ির নং : এন0014 বয়স : 31 লিঙ্গ : মহিলা	UWL2220986 ফটো উপলব্ধ
376 নাম : বর্ষা মিশ্র স্বামীর নাম: অনিরুদ্ধ মিশ্র বাড়ির নং : এন0047 বয়স : 28 লিঙ্গ : মহিলা	YMM2163533 ফটো উপলব্ধ	377 নাম : প্রবির পাল পিতার নাম: রবিন পাল বাড়ির নং : এন0014 বয়স : 22 লিঙ্গ : পুরুষ	UWL2109387 ফটো উপলব্ধ	378 নাম : সুনীল দাস পিতার নাম: সুরত দাস বাড়ির নং : এন0014 বয়স : 48 লিঙ্গ : পুরুষ	UWL2109643 ফটো উপলব্ধ
379 নাম : সুভজিত দাস পিতার নাম: সুনীল দাস বাড়ির নং : এন0014 বিলকান্দা 2 বয়স : 20 লিঙ্গ : পুরুষ	UWL2209765 ফটো উপলব্ধ	#2 380 নাম : মৌমিতা পাল সাঁতরা স্বামীর নাম: সুদীপ পাল বাড়ির নং : 109/227 বয়স : 26 লিঙ্গ : মহিলা	RQL2234524 ফটো উপলব্ধ	381 নাম : বিপুল সাধক পিতার নাম: মনোরঞ্জন সাধক বাড়ির নং : 111 বয়স : 43 লিঙ্গ : পুরুষ	UWL1180835 ফটো উপলব্ধ
382 নাম : নীলমণি সামন্ত স্বামীর নাম: সূচিমা মহাবাজ দাসী বাড়ির নং : এন0028 বয়স : 40 লিঙ্গ : পুরুষ	UWL2016095 ফটো উপলব্ধ	383 নাম : আল্পনা সামন্ত স্বামীর নাম: প্রদ্যুৎ সামন্ত বাড়ির নং : n0395 বয়স : 39 লিঙ্গ : মহিলা	UWL1191923 ফটো উপলব্ধ	384 নাম : প্রদ্যুৎ সামন্ত পিতার নাম: হরিপদ সামন্ত বাড়ির নং : n0395 বয়স : 52 লিঙ্গ : পুরুষ	WB/22/153/162432 ফটো উপলব্ধ
385 নাম : অগ্রদূত সামন্ত পিতার নাম: হরিপদ সামন্ত বাড়ির নং : n0394 বয়স : 48 লিঙ্গ : পুরুষ	UWL1379171 ফটো উপলব্ধ	386 নাম : বিদ্যুৎ সামন্ত পিতার নাম: হরিপদ সামন্ত বাড়ির নং : n0396 বয়স : 56 লিঙ্গ : পুরুষ	UWL1490770 ফটো উপলব্ধ	387 নাম : বিশুজিৎ সাহা পিতার নাম: নরেন্দ্র নাথ সাহা বাড়ির নং : n0373 বয়স : 59 লিঙ্গ : পুরুষ	UWL0986273 ফটো উপলব্ধ
388 নাম : মনিকা সাহা স্বামীর নাম: বিশুজিৎ সাহা বাড়ির নং : n0374 বয়স : 50 লিঙ্গ : মহিলা	UWL0986281 ফটো উপলব্ধ	389 নাম : অসীম সাহা পিতার নাম: নিখিল সাহা বাড়ির নং : n0959 বয়স : 51 লিঙ্গ : পুরুষ	UWL1722669 ফটো উপলব্ধ	390 নাম : শান্ত সাহা পিতার নাম: কানাইলাল সাহা বাড়ির নং : n0312 বয়স : 66 লিঙ্গ : পুরুষ	CDK1804244 ফটো উপলব্ধ



বিধানসভা নির্বাচনক্ষেত্রের নং, নাম : 109-খড়দহ  
ভাগ নং, নাম : 1-উত্তর যোগেন্দ্র নগর (উত্তর)

391 নাম : বৈশালী হালদার পিতার নাম : হরেন্দ্র নাথ হালদার বাড়ির নং : বয়স : 36 লিঙ্গ : মহিলা	UWL1606631 ফটো উপলব্ধ	392 নাম : রিয়া সাহা পিতার নাম : ভোলানাথ সাহা বাড়ির নং : n0379 বয়স : 32 লিঙ্গ : মহিলা	UWL1179530 ফটো উপলব্ধ	393 নাম : ভোলানাথ সাহা পিতার নাম : হরিপদ সাহা বাড়ির নং : n0379 বয়স : 65 লিঙ্গ : পুরুষ	WB/20/138/474289 ফটো উপলব্ধ
394 নাম : আলপনা সাহা স্বামীর নাম : ভোলা নাথ সাহা বাড়ির নং : n0378 বয়স : 55 লিঙ্গ : মহিলা	WB/20/138/474251 ফটো উপলব্ধ	395 নাম : লীলা সাহা স্বামীর নাম : নিরঞ্জন সাহা বাড়ির নং : n0347 বয়স : 63 লিঙ্গ : মহিলা	WB/20/137/810288 ফটো উপলব্ধ	396 নাম : মীরা সাহা স্বামীর নাম : শম্ভু সাহা বাড়ির নং : 355 বয়স : 59 লিঙ্গ : মহিলা	CDK3443710 ফটো উপলব্ধ
397 নাম : শিম্পা সাহা রায় স্বামীর নাম : বিশ্বজিৎ সাহা বাড়ির নং : n0295 বয়স : 42 লিঙ্গ : মহিলা	CDK3625647 ফটো উপলব্ধ	398 নাম : বিশ্বজিৎ সাহা পিতার নাম : সুরেশচন্দ্র সাহা বাড়ির নং : n0295 বয়স : 53 লিঙ্গ : পুরুষ	CDK2901213 ফটো উপলব্ধ	399 নাম : কান্তীক সাহা পিতার নাম : সুকলাল সাহা বাড়ির নং : n0295 বয়স : 31 লিঙ্গ : পুরুষ	UWL1320548 ফটো উপলব্ধ
400 নাম : পুতুলরানী সাহা স্বামীর নাম : শুকলাল সাহা বাড়ির নং : n0295 বয়স : 55 লিঙ্গ : মহিলা	CDK2901205 ফটো উপলব্ধ	401 নাম : শুকলাল সাহা পিতার নাম : সুরেশচন্দ্র সাহা বাড়ির নং : n0295 বয়স : 58 লিঙ্গ : পুরুষ	CDK3443744 ফটো উপলব্ধ	402 নাম : গীতারানী সাহা স্বামীর নাম : বিনয়কৃষ্ণ সাহা বাড়ির নং : n0295 বয়স : 59 লিঙ্গ : মহিলা	CDK0612390 ফটো উপলব্ধ
403 নাম : শম্ভু সাহা পিতার নাম : রাজেন্দ্র সাহা বাড়ির নং : n0336 বয়স : 67 লিঙ্গ : পুরুষ	CDK3444015 ফটো উপলব্ধ	404 নাম : সুরজিৎ সাহা পিতার নাম : বিজয় সাহা বাড়ির নং : এন00056 বয়স : 25 লিঙ্গ : পুরুষ	UWL2020535 ফটো উপলব্ধ	405 নাম : ইন্দ্রজিৎ সাহা পিতার নাম : শুকনাথ সাহা বাড়ির নং : এন00056 বয়স : 30 লিঙ্গ : পুরুষ	UWL2015824 ফটো উপলব্ধ
406 নাম : পার্থ সাহা পিতার নাম : নিরঞ্জন সাহা বাড়ির নং : বয়স : 38 লিঙ্গ : পুরুষ	CDK3444361 ফটো উপলব্ধ	407 নাম : কমলা সান্না স্বামীর নাম : মানিক সাহা বাড়ির নং : এন00029 বয়স : 35 লিঙ্গ : মহিলা	UWL2018794 ফটো উপলব্ধ	408 নাম : জয়া সাহা স্বামীর নাম : রতন সাহা বাড়ির নং : বয়স : 48 লিঙ্গ : মহিলা	UWL1905140 ফটো উপলব্ধ
409 নাম : রতন সাহা পিতার নাম : কালিদাস সাহা বাড়ির নং : বয়স : 56 লিঙ্গ : পুরুষ	UWL1904978 ফটো উপলব্ধ	410 নাম : সন্তু সাহা পিতার নাম : শম্ভু সাহা বাড়ির নং : n0346 বয়স : 40 লিঙ্গ : পুরুষ	CDK3229903 ফটো উপলব্ধ	411 নাম : বৈশাখী সাহা স্বামীর নাম : সন্তু সাহা বাড়ির নং : n0346 বয়স : 40 লিঙ্গ : মহিলা	CDK3720463 ফটো উপলব্ধ
412 নাম : মিন্টু সাহা স্বামীর নাম : বিজয় সাহা বাড়ির নং : n0507 বয়স : 45 লিঙ্গ : মহিলা	IHM1142660 ফটো উপলব্ধ	413 নাম : বিজয় সাহা পিতার নাম : নারায়ন সাহা বাড়ির নং : n0506 বয়স : 60 লিঙ্গ : পুরুষ	GGC4339073 ফটো উপলব্ধ	414 নাম : রিঙ্কু সিং স্বামীর নাম : শুভু সিং বাড়ির নং : n0346 বয়স : 37 লিঙ্গ : মহিলা	UWL1461946 ফটো উপলব্ধ
415 নাম : শুভু সিং মায়ের নাম : কাজল সিং বাড়ির নং : n0246 বয়স : 43 লিঙ্গ : পুরুষ	UWL1320738 ফটো উপলব্ধ	416 নাম : ছোট্ট সিং পিতার নাম : বিজয় সিং বাড়ির নং : n0246 বয়স : 38 লিঙ্গ : পুরুষ	UWL1320746 ফটো উপলব্ধ	417 নাম : কাজল সিং স্বামীর নাম : বিজয় কুমার সিং বাড়ির নং : n0246 বয়স : 58 লিঙ্গ : মহিলা	CDK1803162 ফটো উপলব্ধ
418 নাম : নীলিমা সিং স্বামীর নাম : সঞ্জয় সিং বাড়ির নং : n0402 বয়স : 52 লিঙ্গ : মহিলা	UWL1068642 ফটো উপলব্ধ	419 নাম : সঞ্জয় সিং পিতার নাম : সুদমা সিং বাড়ির নং : n0401 বয়স : 55 লিঙ্গ : পুরুষ	UWL1068568 ফটো উপলব্ধ	420 নাম : যশবন্ত সিং পিতার নাম : দর্শন সিং বাড়ির নং : n0340 বয়স : 72 লিঙ্গ : পুরুষ	CDK3229580 ফটো উপলব্ধ



বিধানসভা নির্বাচনক্ষেত্রের নং, নাম : 109-খড়দহ  
ভাগ নং, নাম : 1-উত্তর যোগেন্দ্র নগর (উত্তর)

421 নাম : বর্নালী (দাস) সিং স্বামীর নাম: সুমিত সিং বাড়ির নং : n0459 বয়স : 37 লিঙ্গ : মহিলা	UWL1320779 ফটো উপলব্ধ	422 নাম : সাগর সিং পিতার নাম: সঞ্জয় সিং বাড়ির নং : n1077 বয়স : 26 লিঙ্গ : পুরুষ	UWL1748896 ফটো উপলব্ধ	423 নাম : শ্যামলী সিং স্বামীর নাম: যশবন্ত সিং বাড়ির নং : n0257 বয়স : 66 লিঙ্গ : মহিলা	WB/20/134/361146 ফটো উপলব্ধ
424 নাম : পম্পা সিং স্বামীর নাম: ছোট সিং বাড়ির নং : n0246 বয়স : 35 লিঙ্গ : মহিলা	UWL1606599 ফটো উপলব্ধ	Q 425 নাম : রতন সিংহ পিতার নাম: মুকুল সিংহ বাড়ির নং : বয়স : 28 লিঙ্গ : পুরুষ	UWL1671924 ফটো উপলব্ধ	426 নাম : মঞ্জু সিংহ (পেরকার) স্বামীর নাম: মুকুল সিংহ বাড়ির নং : n0477 বয়স : 33 লিঙ্গ : মহিলা	WB/20/134/364016 ফটো উপলব্ধ
427 নাম : সবিতা সিংহ মহাপাত্র স্বামীর নাম: দীপক সিংহ মহাপাত্র বাড়ির নং : n0322 বয়স : 50 লিঙ্গ : মহিলা	CDK2421188 ফটো উপলব্ধ	428 নাম : দীপক সিংহ মহাপাত্র পিতার নাম: আনন্দমোহন সিংহ মহাপাত্র বাড়ির নং : n0322 বয়স : 52 লিঙ্গ : পুরুষ	CDK2421170 ফটো উপলব্ধ	429 নাম : দীপংকর সিংহ মহাপাত্র পিতার নাম: দীপক সিংহ মহাপাত্র বাড়ির নং : বয়স : 25 লিঙ্গ : পুরুষ	UWL1912435 ফটো উপলব্ধ
430 নাম : দিপঙ্কর সিকদার পিতার নাম: দিনেশ সিকদার বাড়ির নং : বয়স : 25 লিঙ্গ : পুরুষ	UWL1912617 ফটো উপলব্ধ	431 নাম : সোমা সিকদার পিতার নাম: দিনেশ সিকদার বাড়ির নং : n0282 বয়স : 29 লিঙ্গ : মহিলা	UWL1461912 ফটো উপলব্ধ	432 নাম : আরতী সিকদার স্বামীর নাম: দিনেশ সিকদার বাড়ির নং : n0282 বয়স : 47 লিঙ্গ : মহিলা	CDK2421212 ফটো উপলব্ধ
433 নাম : দিনেশ সিকদার পিতার নাম: দ্বিজেন সিকদার বাড়ির নং : n0282 বয়স : 53 লিঙ্গ : পুরুষ	CDK3443769 ফটো উপলব্ধ	434 নাম : শেফালী সিকদার স্বামীর নাম: দ্বিজেন সিকদার বাড়ির নং : n0282 বয়স : 66 লিঙ্গ : মহিলা	CDK0612440 ফটো উপলব্ধ	435 নাম : অসীম সেন পিতার নাম: দুলাল সেন বাড়ির নং : n0315 বয়স : 37 লিঙ্গ : পুরুষ	UWL0787556 ফটো উপলব্ধ
436 নাম : রমকি লাস স্বামীর নাম: দিনেশ দাস বাড়ির নং : n0815 বয়স : 44 লিঙ্গ : মহিলা	CDK2901247 ফটো উপলব্ধ	437 নাম : সোমা সেন স্বামীর নাম: কানু সেন বাড়ির নং : n0315 বয়স : 62 লিঙ্গ : মহিলা	CDK2421451 ফটো উপলব্ধ	Q 438 নাম : বৈশাখী মজুমদার স্বামীর নাম: মৃণ্ময় মজুমদার বাড়ির নং : বয়স : 23 লিঙ্গ : মহিলা	UWL2214476 ফটো উপলব্ধ
439 নাম : স্বর্নলতা সেন স্বামীর নাম: দুলালচন্দ্র সেন বাড়ির নং : n0301 বয়স : 67 লিঙ্গ : মহিলা	CDK3443777 ফটো উপলব্ধ	440 নাম : সুখচন্দ্র সেন পিতার নাম: দুলাল সেন বাড়ির নং : n0301 বয়স : 39 লিঙ্গ : পুরুষ	CDK3228673 ফটো উপলব্ধ	441 নাম : স্বপ্না সেন পিতার নাম: দুলাল সেন বাড়ির নং : n0301 বয়স : 45 লিঙ্গ : মহিলা	CDK2901643 ফটো উপলব্ধ
442 নাম : দুলাল সেন পিতার নাম: নীলরতন সেন বাড়ির নং : n0301 বয়স : 74 লিঙ্গ : পুরুষ	CDK0612457 ফটো উপলব্ধ	443 নাম : সুশান্ত সেন পিতার নাম: নিশিকান্ত সেন বাড়ির নং : n0299 বয়স : 64 লিঙ্গ : পুরুষ	CDK0612473 ফটো উপলব্ধ	444 নাম : অনিতা মুখা স্বামীর নাম: মৃণ্ময় মুখা বাড়ির নং : n0301 বয়স : 40 লিঙ্গ : মহিলা	CDK2901635 ফটো উপলব্ধ
445 নাম : রত্না তালুকদার স্বামীর নাম: পরিমল তালুকদার বাড়ির নং : n0301 বয়স : 42 লিঙ্গ : মহিলা	CDK2901254 ফটো উপলব্ধ	446 নাম : পরিমল তালুকদার পিতার নাম: নিত্যানন্দ তালুকদার বাড়ির নং : n0301 বয়স : 41 লিঙ্গ : পুরুষ	UWL1461896 ফটো উপলব্ধ	447 নাম : মধুমিতা সেন পিতার নাম: গোপাল চন্দ্র সেন বাড়ির নং : 167 বয়স : 40 লিঙ্গ : মহিলা	UWL0752121 ফটো উপলব্ধ
448 নাম : সায়েন সেন পিতার নাম: সুশান্ত সেন বাড়ির নং : পেয়ারা বাগন বয়স : 23 লিঙ্গ : পুরুষ	UWL2143238 ফটো উপলব্ধ	449 নাম : প্রিয়ঙ্কা হাউলি স্বামীর নাম: সমীর কান্তি হাউলি বাড়ির নং : এন0012 বয়স : 36 লিঙ্গ : মহিলা	UWL0754069 ফটো উপলব্ধ	450 নাম : তারক ভৌমিক পিতার নাম: জিতেন ভৌমিক বাড়ির নং : n0317 বয়স : 46 লিঙ্গ : পুরুষ	JNB0837107 ফটো উপলব্ধ

451 নাম : ব্রজ কিশোর হালদার পিতার নাম: পলক বিহারী হালদার বাড়ির নং : n0318 বয়স : 46 লিঙ্গ : পুরুষ	CDK2421303 ফটো উপলব্ধ	452 নাম : মঞ্জু হালদার স্বামীর নাম: স্বপন হালদার বাড়ির নং : n0310 বয়স : 61 লিঙ্গ : মহিলা	CDK2901387 ফটো উপলব্ধ	453 নাম : স্বপন হালদার পিতার নাম: হেমন্ত হালদার বাড়ির নং : n0310 বয়স : 66 লিঙ্গ : পুরুষ	CDK0612630 ফটো উপলব্ধ
454 নাম : কানন বালা হালদার স্বামীর নাম: পালক বিহারী হালদার বাড়ির নং : n0289 বয়স : 71 লিঙ্গ : মহিলা	CDK3443827 ফটো উপলব্ধ	455 নাম : লিপীকা হালদার স্বামীর নাম: ব্রজ কিশোর হালদার বাড়ির নং : n0318 বয়স : 42 লিঙ্গ : মহিলা	CDK2421311 ফটো উপলব্ধ	456 নাম : মনোজ হালদার পিতার নাম: নির্মল হালদার বাড়ির নং : n0934 বয়স : 40 লিঙ্গ : পুরুষ	UWL0985168 ফটো উপলব্ধ
457 নাম : শিখা হালদার স্বামীর নাম: গৌতম হালদার বাড়ির নং : 191 বয়স : 54 লিঙ্গ : মহিলা	UWL1191931 ফটো উপলব্ধ	458 নাম : স্বপন হালদার পিতার নাম: কিরন হালদার বাড়ির নং : n0308 বয়স : 68 লিঙ্গ : পুরুষ	CDK0612515 ফটো উপলব্ধ	459 নাম : সবিতা হালদার স্বামীর নাম: স্বপন হালদার বাড়ির নং : n0308 বয়স : 61 লিঙ্গ : মহিলা	CDK0612523 ফটো উপলব্ধ
460 নাম : জীবন হালদার পিতার নাম: জীতেন হালদার বাড়ির নং : n0317 বয়স : 56 লিঙ্গ : পুরুষ	CDK2421253 ফটো উপলব্ধ	461 নাম : আনিমা হালদার স্বামীর নাম: জীবন হালদার বাড়ির নং : n0317 বয়স : 45 লিঙ্গ : মহিলা	CDK2421261 ফটো উপলব্ধ	462 নাম : অরুণ হালদার পিতার নাম: মনোরঞ্জন হালদার বাড়ির নং : n0249 বয়স : 42 লিঙ্গ : পুরুষ	CDK3720448 ফটো উপলব্ধ
463 নাম : শিখা সরকার স্বামীর নাম: অরুণ সরকার বাড়ির নং : n0297 বয়স : 52 লিঙ্গ : মহিলা	CDK0612564 ফটো উপলব্ধ	464 নাম : চন্দনা রায় স্বামীর নাম: মিলটন রায় বাড়ির নং : n0266 বয়স : 44 লিঙ্গ : মহিলা	UWL1179654 ফটো উপলব্ধ	465 নাম : সুরজিৎ রায় পিতার নাম: মিলটন রায় বাড়ির নং : n0266 বয়স : 31 লিঙ্গ : পুরুষ	UWL1461961 ফটো উপলব্ধ
466 নাম : মিল্টন রায় পিতার নাম: মহেন্দ্র রায় বাড়ির নং : 119 বয়স : 47 লিঙ্গ : পুরুষ	UWL0891424 ফটো উপলব্ধ	467 নাম : লিটন রায় পিতার নাম: মহেন্দ্র রায় বাড়ির নং : 119 বয়স : 52 লিঙ্গ : পুরুষ	CDK0611657 ফটো উপলব্ধ	468 নাম : শিল্পী হালদার মায়ের নাম: গৌরী হালদার বাড়ির নং : 370 বয়স : 37 লিঙ্গ : মহিলা	UWL0986588 ফটো উপলব্ধ
469 নাম : সুরজিৎ হালদার পিতার নাম: স্বপন হালদার বাড়ির নং : n0368 বয়স : 31 লিঙ্গ : পুরুষ	UWL1320787 ফটো উপলব্ধ	470 নাম : স্বপন হালদার পিতার নাম: বিষ্ণুপদ হালদার বাড়ির নং : n0368 বয়স : 51 লিঙ্গ : পুরুষ	UWL0725879 ফটো উপলব্ধ	#2 471 নাম : সন্ধ্যা হালদার স্বামীর নাম: অরুণ হালদার বাড়ির নং : n0865 বয়স : 40 লিঙ্গ : মহিলা	CDK3720430 ফটো উপলব্ধ
472 নাম : দিব্যজ্যোতি হালদার পিতার নাম: ভূপেশ চন্দ্র হালদার বাড়ির নং : n0352 বয়স : 38 লিঙ্গ : পুরুষ	CDK3720190 ফটো উপলব্ধ	473 নাম : মিনতী হালদার স্বামীর নাম: শুকলাল হালদার বাড়ির নং : n0323 বয়স : 48 লিঙ্গ : মহিলা	CDK2421345 ফটো উপলব্ধ	474 নাম : গৌরী হালদার স্বামীর নাম: সুভাষ হালদার বাড়ির নং : n0320 বয়স : 62 লিঙ্গ : মহিলা	CDK2421337 ফটো উপলব্ধ
475 নাম : সুভাষ হালদার পিতার নাম: রাজেন্দ্র হালদার বাড়ির নং : n0320 বয়স : 73 লিঙ্গ : পুরুষ	UWL1067990 ফটো উপলব্ধ	476 নাম : অর্পিতা হালদার মায়ের নাম: অঞ্জনা হালদার বাড়ির নং : n0317 বয়স : 31 লিঙ্গ : মহিলা	UWL1320621 ফটো উপলব্ধ	477 নাম : রঞ্জনা দাস স্বামীর নাম: সঞ্জয় দাস বাড়ির নং : n0317 বয়স : 50 লিঙ্গ : মহিলা	CDK2901338 ফটো উপলব্ধ
478 নাম : সঞ্জয় দাস পিতার নাম: শ্যামসুন্দর দাস বাড়ির নং : n0317 বয়স : 53 লিঙ্গ : পুরুষ	CDK2901320 ফটো উপলব্ধ	479 নাম : সানু হালদার পিতার নাম: স্পন হালদার বাড়ির নং : n0310 বয়স : 31 লিঙ্গ : পুরুষ	UWL1461979 ফটো উপলব্ধ	480 নাম : মনী হালদার স্বামীর নাম: দীপক হালদার বাড়ির নং : n0810 বয়স : 42 লিঙ্গ : মহিলা	UWL1320563 ফটো উপলব্ধ



বিধানসভা নির্বাচনক্ষেত্রের নং, নাম : 109-খড়দহ  
ভাগ নং, নাম : 1-উত্তর যোগেন্দ্র নগর (উত্তর)

481 নাম : সুরজ হালদার পিতার নাম: শঙ্কর হালদার বাড়ির নং : n0308 বয়স : 31 লিঙ্গ : পুরুষ	UWL1320555 ফটো উপলব্ধ	482 নাম : সুরজ হালদার পিতার নাম: শঙ্কর হালদার বাড়ির নং : n0308 বয়স : 35 লিঙ্গ : পুরুষ	UWL0891234 ফটো উপলব্ধ	483 নাম : রীতা হালদার স্বামীর নাম: শঙ্কর হালদার বাড়ির নং : n0308 বয়স : 53 লিঙ্গ : মহিলা	CDK0612549 ফটো উপলব্ধ
484 নাম : শঙ্কর হালদার পিতার নাম: শঙ্কর হালদার বাড়ির নং : n0308 বয়স : 59 লিঙ্গ : পুরুষ	CDK0612531 ফটো উপলব্ধ	485 নাম : সুখলাল হালদার পিতার নাম: হেমন্ত হালদার বাড়ির নং : n0260 বয়স : 50 লিঙ্গ : পুরুষ	CDK0612648 ফটো উপলব্ধ	486 নাম : রুমকি হালদার স্বামীর নাম: অরুণ হালদার বাড়ির নং : 159 বয়স : 36 লিঙ্গ : মহিলা	UWL0787390 ফটো উপলব্ধ
#2 487 নাম : তরুণ হালদার পিতার নাম: মনোরঞ্জন হালদার বাড়ির নং : 159 বয়স : 48 লিঙ্গ : পুরুষ	CDK2901577 ফটো উপলব্ধ	488 নাম : অনিমা হালদার স্বামীর নাম: মনোরঞ্জন হালদার বাড়ির নং : 159 বয়স : 70 লিঙ্গ : মহিলা	CDK1804608 ফটো উপলব্ধ	489 নাম : কম্পনা পাল স্বামীর নাম: গৌরাস পাল বাড়ির নং : 00 বয়স : 26 লিঙ্গ : মহিলা	UWL1692391 ফটো উপলব্ধ
490 নাম : দীপ্তি রায় পিতার নাম: দিপক রায় বাড়ির নং : n0013 বয়স : 23 লিঙ্গ : মহিলা	UWL1999788 ফটো উপলব্ধ	491 নাম : ডান রাণি পাল স্বামীর নাম: কাসুদেব পাল বাড়ির নং : 16 বয়স : 31 লিঙ্গ : মহিলা	REO2410934 ফটো উপলব্ধ	492 নাম : মাধবী স্বর্গকার স্বামীর নাম: রাজু স্বর্গকার বাড়ির নং : এন002 বয়স : 34 লিঙ্গ : মহিলা	NVY0636159 ফটো উপলব্ধ
493 নাম : দোলন সিংহ স্বামীর নাম: সুভাষ সিংহ বাড়ির নং : n0092 বয়স : 33 লিঙ্গ : মহিলা	UWL2212066 ফটো উপলব্ধ	494 নাম : সোনালী সরকার স্বামীর নাম: লক্ষ্মণ সরকার বাড়ির নং : 598 বয়স : 36 লিঙ্গ : মহিলা	XVM2455699 ফটো উপলব্ধ	495 নাম : লক্ষ্মণ সরকার পিতার নাম: কৃষ্ণ পদ সরকার বাড়ির নং : 598 বয়স : 40 লিঙ্গ : পুরুষ	XVM2455814 ফটো উপলব্ধ
496 নাম : সুধীর রায় পিতার নাম: খগেন্দ্র নাথ রায় বাড়ির নং : 00 বয়স : 65 লিঙ্গ : পুরুষ	LLQ1219096 ফটো উপলব্ধ	497 নাম : সূর্য্য রায় পিতার নাম: সুধীর রায় বাড়ির নং : 00 বয়স : 32 লিঙ্গ : পুরুষ	YDY0866210 ফটো উপলব্ধ	Q 498 নাম : শীউলী রয় স্বামীর নাম: সূর্য্য রয় বাড়ির নং : 00 বয়স : 25 লিঙ্গ : মহিলা	YDY1474386 ফটো উপলব্ধ
499 নাম : ললিতা রায় স্বামীর নাম: সুধীর রায় বাড়ির নং : 00 বয়স : 55 লিঙ্গ : মহিলা	LLQ1219112 ফটো উপলব্ধ	500 নাম : দিপালী রায় নন্দী স্বামীর নাম: অনিমেশ রায় বাড়ির নং : এন0045 বয়স : 28 লিঙ্গ : মহিলা	UWL1581495 ফটো উপলব্ধ	501 নাম : দেবমিতা মন্ডল পিতার নাম: গৌর চন্দ্র মন্ডল বাড়ির নং : 00 বয়স : 21 লিঙ্গ : মহিলা	UWL2248995 ফটো উপলব্ধ
502 নাম : অনিকেত রায় পিতার নাম: টুলটুল রায় বাড়ির নং : 00 বয়স : 19 লিঙ্গ : পুরুষ	UWL2249043 ফটো উপলব্ধ	503 নাম : তুষা শীল পিতার নাম: সঞ্জয় শীল বাড়ির নং : 00 বয়স : 19 লিঙ্গ : মহিলা	UWL2249324 ফটো উপলব্ধ	504 নাম : দীপা মন্ডল পিতার নাম: সুভাষ হালদার বাড়ির নং : n0820 বয়স : 23 লিঙ্গ : মহিলা	UWL2245405 ফটো উপলব্ধ
505 নাম : বিশাখা দাস মায়ের নাম: রুমকি দাস বাড়ির নং : n0315 বয়স : 20 লিঙ্গ : মহিলা	UWL2258515 ফটো উপলব্ধ	506 নাম : কোয়েল সাহা পিতার নাম: ইন্দ্রজিৎ সাহা বাড়ির নং : n1219 বয়স : 21 লিঙ্গ : মহিলা	UWL2254704 ফটো উপলব্ধ	507 নাম : সুজয় পাল পিতার নাম: শংকর পাল বাড়ির নং : 001 বয়স : 19 লিঙ্গ : পুরুষ	UWL2256113 ফটো উপলব্ধ
508 নাম : সঞ্জিতা ভৌমিক পিতার নাম: তারক ভৌমিক বাড়ির নং : 00 বয়স : 19 লিঙ্গ : মহিলা	UWL2262814 ফটো উপলব্ধ	509 নাম : সাগর সরকার পিতার নাম: শশু সরকার বাড়ির নং : n0024 বয়স : 21 লিঙ্গ : পুরুষ	UWL2274744 ফটো উপলব্ধ	510 নাম : স্বপ্না পাল পিতার নাম: আনন্দ পাল বাড়ির নং : নুথা যোগেন্দ্র নগর বয়স : 20 লিঙ্গ : মহিলা	REO2498038 ফটো উপলব্ধ



511	UWL2277044
নাম : তমা বৈদ্য স্বামীর নাম : উপেন বৈদ্য বাড়ির নং : 003 বয়স : 26 লিঙ্গ : মহিলা	ফটো উপলব্ধ

512	UWL2282242
নাম : বুবাই দত্ত পিতার নাম : কৃষ্ণ রঞ্জন দত্ত বাড়ির নং : 002 বয়স : 19 লিঙ্গ : পুরুষ	ফটো উপলব্ধ

513	UWL1671429
নাম : গণেশ মজুমদার পিতার নাম : নিত্যানন্দ মজুমদার বাড়ির নং : নর্থ যোগেন্দ্র নগর বয়স : 43 লিঙ্গ : পুরুষ	ফটো উপলব্ধ



514	1	UWL2296481
নাম : ইন্দ্রনীল মন্ডল পিতার নাম: শ্যামল মন্ডল বাড়ির নং : 878 বয়স : 18 লিঙ্গ : পুরুষ		ফটো উপলব্ধ

515	1	UWL2298883
নাম : সুমনা মজুমদার পিতার নাম: তাপস মজুমদার বাড়ির নং : 1 বয়স : 24 লিঙ্গ : মহিলা		ফটো উপলব্ধ

516	1	UWL2298966
নাম : পিউ হালদার পিতার নাম: অরুণ হালদার বাড়ির নং : নীল বয়স : 19 লিঙ্গ : মহিলা		ফটো উপলব্ধ

517	1	UWL2305423	ফটো উপলব্ধ	518	1	UWL2312551	ফটো উপলব্ধ	519	1	UWL2312718	ফটো উপলব্ধ
নাম : রাজা পাকড়ে পিতার নাম: বাসুদেব পাকড়ে বাড়ির নং : 473 বয়স : 18 লিঙ্গ : পুরুষ				নাম : বাপ্পা মন্ডল পিতার নাম: বাপি মন্ডল বাড়ির নং : বয়স : 18 লিঙ্গ : পুরুষ				নাম : অপূর্ব মজুমদার পিতার নাম: গণেশ মজুমদার বাড়ির নং : 955 বয়স : 24 লিঙ্গ : পুরুষ			
520	1	UWL2312668	ফটো উপলব্ধ	521	1	UWL2312874	ফটো উপলব্ধ	522	1	UWL2312627	ফটো উপলব্ধ
নাম : উজ্জল পাল পিতার নাম: স্বপন পাল বাড়ির নং : 00 বয়স : 40 লিঙ্গ : পুরুষ				নাম : চন্দন বিশ্বাস পিতার নাম: পাচু গোপাল বিশ্বাস বাড়ির নং : 303 বয়স : 55 লিঙ্গ : পুরুষ				নাম : শুভঙ্কর শীল পিতার নাম: সুখরঞ্জন শীল বাড়ির নং : 786 বয়স : 31 লিঙ্গ : পুরুষ			
523	1	UWL2312619	ফটো উপলব্ধ	524	1	UWL2316495	ফটো উপলব্ধ	525	1	UWL2329696	ফটো উপলব্ধ
নাম : কাকলি মন্ডল স্বামীর নাম: সিদ্ধেশ্বর মন্ডল বাড়ির নং : 786 বয়স : 34 লিঙ্গ : মহিলা				নাম : তানিয়া কর্মকার পিতার নাম: বিপ্লব কর্মকার বাড়ির নং : 00 বয়স : 18 লিঙ্গ : মহিলা				নাম : সোনি সাউ স্বামীর নাম: ডাবলু সাউ বাড়ির নং : 47 বয়স : 31 লিঙ্গ : মহিলা			
526	1	UWL2329878	ফটো উপলব্ধ	527	1	UWL2334332	ফটো উপলব্ধ				
নাম : প্রিয়াঙ্কা ঘোষ পিতার নাম: জয়ন্ত ঘোষ বাড়ির নং : 00 বয়স : 26 লিঙ্গ : মহিলা				নাম : রোহিত রায় পিতার নাম: বিশ্বজিৎ রায় বাড়ির নং : 286 বয়স : 19 লিঙ্গ : পুরুষ							

নির্বাচক সংখ্যার সারসংক্ষেপ :

A) নির্বাচকের সংখ্যা :

	নির্বাচক তালিকার প্রকৃতি	নির্বাচক তালিকার পরিচিতি :	নির্বাচকের সংখ্যা :				
			পুরুষ	মহিলা	তৃতীয় লিঙ্গ	মোট	
I	মূল তালিকা	মূল তালিকা	বিশেষ নিবিড় সংশোধন ২০২৬ এর চূড়ান্ত ভোটার তালিকার সহিত 09-04-2026 তারিখ অবধি সংশোধিত নির্বাচক তালিকা	258	255	0	513
II	1- সংযোজন তালিকা	সংযোজনী 1	বিশেষ সংক্ষিপ্ত সংশোধন 2026	1	2	0	3
		সংযোজনী 2	ধারাবাহিক সংশোধন 2026	7	4	0	11
			মোট	8	6	0	14
III	2- বিয়োজন তালিকা	সংযোজনী 1	বিশেষ সংক্ষিপ্ত সংশোধন 2026	8	9	0	17
		সংযোজনী 2	ধারাবাহিক সংশোধন 2026	0	0	0	0
			মোট	8	9	0	17
IV	'লিঙ্গ ক্ষেত্রের' পরিবর্তনের কারণে পার্থক্য			0	0	0	0
V	বিচারপ্রক্রিয়ার অধীনস্থ			0	0	0	0
VI	বিচার বিভাগীয় আধিকারিক কর্তৃক বিচারপূর্বক নিষ্পত্তির পর বিয়োজিত			23	31	0	54
নির্বাচকের মোট সংখ্যা (I+II-III+IV-V-VI)				235	221	0	456

B) ক্রটি সংশোধনের সংখ্যা :

নির্বাচক তালিকার প্রকৃতি	নির্বাচক তালিকার পরিচিতি :	ক্রটি সংশোধনের সংখ্যা :
সংযোজনী 1	বিশেষ সংক্ষিপ্ত সংশোধন 2026	0
সংযোজনী 2	ধারাবাহিক সংশোধন 2026	4
	মোট	4

নির্বাচক নিবন্ধন আধিকারিকের স্বাক্ষর

E-মৃত, S-স্থানান্তরিত, R-একাধিকবার অন্তর্ভুক্ত, M-নিখোঁজ, Q-যোগ্য নহে