



নির্বাচক তালিকা 2026 S25 পশ্চিমবঙ্গ

| | | | | | | | | | | | | | | | | | | | | | |
|--|-----------------------|---|-------|--------------|-----|------------------|------------------|---------|---|------|----------------|------------------|-----------------|------|----------------|--------|--------------|------|------------------|-----|----------|
| বিধানসভা নির্বাচনক্ষেত্রের নং, নাম ও সংরক্ষণের স্থিতি : 109 - খড়দহ (সাধারণ) | | অংশ নং : 242 | | | | | | | | | | | | | | | | | | | |
| বিধানসভা নির্বাচনক্ষেত্রটি যে লোকসভা নির্বাচনক্ষেত্রের / ক্ষেত্রসমূহের অন্তর্ভুক্ত তার নং, নাম ও সংরক্ষণ স্থিতি : 16 - দমদম (সাধারণ) | | | | | | | | | | | | | | | | | | | | | |
| 1. সংশোধনের পূর্ণ বিবরণ | | | | | | | | | | | | | | | | | | | | | |
| সংশোধনের বৎসর : | 2026 | নির্বাচক তালিকার পরিচিতি : বিশেষ নিবিড় সংশোধন ২০২৬ এর চূড়ান্ত ভোটার তালিকার সহিত 09-04-2026 তারিখ অবধি সংশোধিত নির্বাচক তালিকা | | | | | | | | | | | | | | | | | | | |
| ভিত্তি তারিখ : | 01-01-2026 | | | | | | | | | | | | | | | | | | | | |
| সংশোধনের প্রকৃতি : | ধারাবাহিক সংশোধন 2026 | | | | | | | | | | | | | | | | | | | | |
| প্রকাশনার তারিখ : | 09-04-2026 | | | | | | | | | | | | | | | | | | | | |
| 2. অংশ ও নির্বাচনী এলাকার পূর্ণ বিবরণ : | | | | | | | | | | | | | | | | | | | | | |
| অংশের ভাগ নং ও নাম : | | | | | | | | | | | | | | | | | | | | | |
| 1-লেনিনগড় জি ব্লক (দক্ষিণঅংশ) | | <table border="1" style="width: 100%; border-collapse: collapse;"> <tr> <td>প্রধান শহর/গ্রাম</td> <td>: চাঁদপুর (সিটি)</td> </tr> <tr> <td>ওয়ার্ড</td> <td>:</td> </tr> <tr> <td>থানা</td> <td>: নিউ বারাকপুর</td> </tr> <tr> <td>গ্রাম পঞ্চগায়েত</td> <td>: বিলকান্দা - 2</td> </tr> <tr> <td>ব্লক</td> <td>: ব্যারাকপুর-২</td> </tr> <tr> <td>মহকুমা</td> <td>: ব্যারাকপুর</td> </tr> <tr> <td>জেলা</td> <td>: উত্তর 24 পরগণা</td> </tr> <tr> <td>পিন</td> <td>: 700110</td> </tr> </table> | | | | প্রধান শহর/গ্রাম | : চাঁদপুর (সিটি) | ওয়ার্ড | : | থানা | : নিউ বারাকপুর | গ্রাম পঞ্চগায়েত | : বিলকান্দা - 2 | ব্লক | : ব্যারাকপুর-২ | মহকুমা | : ব্যারাকপুর | জেলা | : উত্তর 24 পরগণা | পিন | : 700110 |
| প্রধান শহর/গ্রাম | : চাঁদপুর (সিটি) | | | | | | | | | | | | | | | | | | | | |
| ওয়ার্ড | : | | | | | | | | | | | | | | | | | | | | |
| থানা | : নিউ বারাকপুর | | | | | | | | | | | | | | | | | | | | |
| গ্রাম পঞ্চগায়েত | : বিলকান্দা - 2 | | | | | | | | | | | | | | | | | | | | |
| ব্লক | : ব্যারাকপুর-২ | | | | | | | | | | | | | | | | | | | | |
| মহকুমা | : ব্যারাকপুর | | | | | | | | | | | | | | | | | | | | |
| জেলা | : উত্তর 24 পরগণা | | | | | | | | | | | | | | | | | | | | |
| পিন | : 700110 | | | | | | | | | | | | | | | | | | | | |
| 3. ভোট গ্রহন কেন্দ্রের পূর্ণ বিবরণ : | | | | | | | | | | | | | | | | | | | | | |
| ভোট গ্রহন কেন্দ্রের নং, নাম : | | ভোট গ্রহন কেন্দ্রের শ্রেণী : | | গ্রামীণ | | | | | | | | | | | | | | | | | |
| 242 - মহাপ্রান যোগেন্দ্র নাথ মন্ডল কারিগরি মহাবিদ্যালয় | | এই অংশে সহায়ক ভোটগ্রহন কেন্দ্রের সংখ্যা | | 0 | | | | | | | | | | | | | | | | | |
| ভোট গ্রহন কেন্দ্রের ঠিকানা : | | : | | | | | | | | | | | | | | | | | | | |
| মহাপ্রান যোগেন্দ্র নাথ মন্ডল কারিগরি মহাবিদ্যালয়, রুম - 2, লেনিন গড় | | | | | | | | | | | | | | | | | | | | | |
| 4. নির্বাচকের সংখ্যা : | | | | | | | | | | | | | | | | | | | | | |
| প্রথম ক্রমিক নং | শেষ ক্রমিক নং | মোট সংখ্যা | | | | | | | | | | | | | | | | | | | |
| | | পুরুষ | মহিলা | তৃতীয় লিঙ্গ | মোট | | | | | | | | | | | | | | | | |
| 1 | 712 | 329 | 306 | 0 | 635 | | | | | | | | | | | | | | | | |

নির্বাচক নিবন্ধন আধিকারিকের স্বাক্ষর

Nazri Naksha

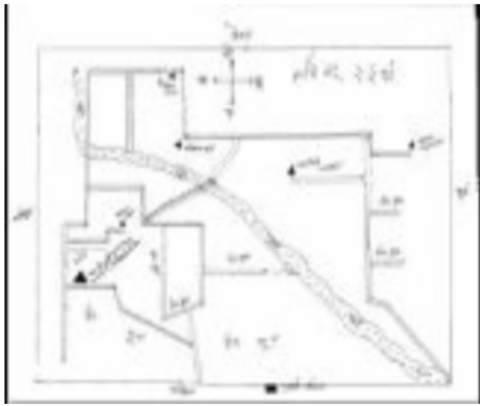

Google Map View

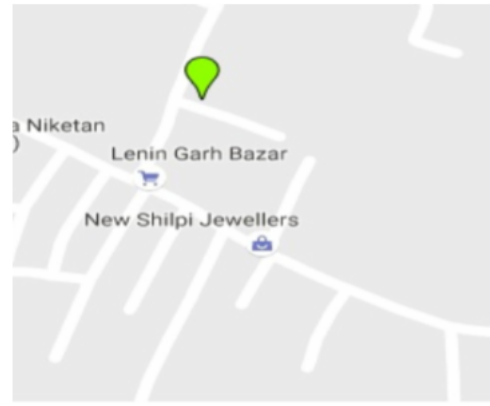

Polling Station Building Front View



Polling Station Front View



Cad View



Key MAP View

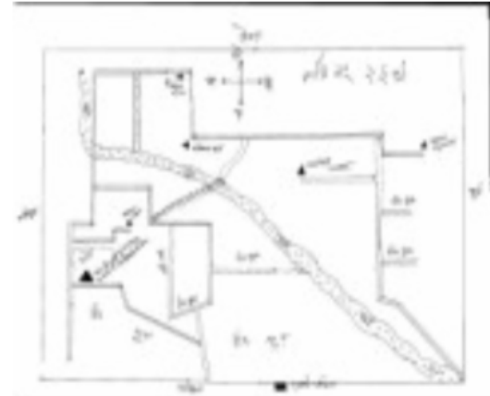

| | | | | | | | | |
|---|------------------|------------|--|-------------------|------------|--|------------------|------------|
| 1 নাম : পিঙ্কি রায় (মন্ডল) স্বামীর নাম: অসীম মন্ডল বাড়ির নং : 388 বয়স : 38 লিঙ্গ : মহিলা | MMF2755312 | ফটো উপলব্ধ | 2 নাম : জ্যোতিকা অধিকারী পিতার নাম: বীরেশ্বর অধিকারী বাড়ির নং : 313 বয়স : 27 লিঙ্গ : মহিলা | UWL1675560 | ফটো উপলব্ধ | 3 নাম : বীরেশ্বর অধিকারী পিতার নাম: কৃষ্ণপদ অধিকারী বাড়ির নং : 131 বয়স : 63 লিঙ্গ : পুরুষ | CDK2913176 | ফটো উপলব্ধ |
| 4 নাম : অঞ্জনা অধিকারী স্বামীর নাম: বীরেশ্বর অধিকারী বাড়ির নং : 131 বয়স : 55 লিঙ্গ : মহিলা | WB/20/134/375399 | ফটো উপলব্ধ | 5 নাম : রেখা অধিকারী স্বামীর নাম: জগন্নাথ অধিকারী বাড়ির নং : 159 বয়স : 61 লিঙ্গ : মহিলা | WB/20/134/375489 | ফটো উপলব্ধ | 6 নাম : জয়ন্ত অধিকারী পিতার নাম: জগন্নাথ অধিকারী বাড়ির নং : 159 বয়স : 40 লিঙ্গ : পুরুষ | CDK3233657 | ফটো উপলব্ধ |
| 7 নাম : প্রশান্ত অধিকারী পিতার নাম: জগন্নাথ অধিকারী বাড়ির নং : 159 বয়স : 32 লিঙ্গ : পুরুষ | UWL1071430 | ফটো উপলব্ধ | Q 8 নাম : অজয় সরকার পিতার নাম: সৌভাগ্য সরকার বাড়ির নং : এন061 বয়স : 29 লিঙ্গ : পুরুষ | UWL2019651 | ফটো উপলব্ধ | 9 নাম : শুভঙ্কর কীৰ্ত্তনীয়া মায়ের নাম: শুভাষিনী কীৰ্ত্তনীয়া বাড়ির নং : 346 বয়স : 45 লিঙ্গ : পুরুষ | UWL0789966 | ফটো উপলব্ধ |
| 10 নাম : সভাষিনী কীৰ্ত্তনীয়া স্বামীর নাম: সুকুমার কীৰ্ত্তনীয়া বাড়ির নং : 349 বয়স : 69 লিঙ্গ : মহিলা | UWL0789990 | ফটো উপলব্ধ | 11 নাম : কৃষ্ণপদ গুহ পিতার নাম: জিতেন গুহ বাড়ির নং : 89 বয়স : 61 লিঙ্গ : পুরুষ | WB/20/134/375167 | ফটো উপলব্ধ | 12 নাম : রূপালী গুহ স্বামীর নাম: কৃষ্ণপদ গুহ বাড়ির নং : 89 বয়স : 53 লিঙ্গ : মহিলা | WB/20/134/375267 | ফটো উপলব্ধ |
| 13 নাম : শম্ভুপদ গুহ পিতার নাম: কৃষ্ণপদ গুহ বাড়ির নং : 89 বয়স : 35 লিঙ্গ : পুরুষ | UWL0896241 | ফটো উপলব্ধ | 14 নাম : মহেশ গাইন পিতার নাম: কার্তিক গাইন বাড়ির নং : 133 বয়স : 100 লিঙ্গ : পুরুষ | CDK1909456 | ফটো উপলব্ধ | 15 নাম : গোবিন্দ গাইন পিতার নাম: মহেশ গাইন বাড়ির নং : 133 বয়স : 65 লিঙ্গ : পুরুষ | CDK1909472 | ফটো উপলব্ধ |
| 16 নাম : মনিকা বড়ল স্বামীর নাম: পুলিন বিহারী গাইন বাড়ির নং : 137 বয়স : 49 লিঙ্গ : মহিলা | UWL1583012 | ফটো উপলব্ধ | 17 নাম : রমা গাইন স্বামীর নাম: বিজন গাইন বাড়ির নং : 137 বয়স : 45 লিঙ্গ : মহিলা | CDK1910652 | ফটো উপলব্ধ | 18 নাম : বিজন গাইন পিতার নাম: পুলিনবিহারী গাইন বাড়ির নং : 137 বয়স : 52 লিঙ্গ : পুরুষ | CDK1909001 | ফটো উপলব্ধ |
| 19 নাম : বার্না বিশ্বাস স্বামীর নাম: কমল বিশ্বাস বাড়ির নং : 144 বয়স : 49 লিঙ্গ : মহিলা | UWL1466119 | ফটো উপলব্ধ | 20 নাম : তৃপ্তি গাইন স্বামীর নাম: গোবিন্দ গাইন বাড়ির নং : 133 বয়স : 56 লিঙ্গ : মহিলা | CDK1909464 | ফটো উপলব্ধ | 21 নাম : গৌতম গাইন পিতার নাম: গোবিন্দ গাইন বাড়ির নং : 133 বয়স : 31 লিঙ্গ : পুরুষ | UWL1183524 | ফটো উপলব্ধ |
| 22 নাম : খোকন গাইন পিতার নাম: মহেশ গাইন বাড়ির নং : 133 বয়স : 50 লিঙ্গ : পুরুষ | CDK1909548 | ফটো উপলব্ধ | 23 নাম : নারায়ন গাইন পিতার নাম: উপেন্দ্রনাথ গাইন বাড়ির নং : n0136 বয়স : 61 লিঙ্গ : পুরুষ | WB/20/134/3115490 | ফটো উপলব্ধ | 24 নাম : দিশ্টি গাইন স্বামীর নাম: নারায়ন গাইন বাড়ির নং : n0136 বয়স : 53 লিঙ্গ : মহিলা | CDK1560911 | ফটো উপলব্ধ |
| 25 নাম : মানসী গাইন স্বামীর নাম: উত্তম গাইন বাড়ির নং : 133 বয়স : 45 লিঙ্গ : মহিলা | GQL2046191 | ফটো উপলব্ধ | 26 নাম : দীপক গাইন পিতার নাম: মহেশ চন্দ্র গাইন বাড়ির নং : n0160 বয়স : 40 লিঙ্গ : পুরুষ | CDK3233897 | ফটো উপলব্ধ | 27 নাম : রতন গাইন পিতার নাম: বিজন গাইন বাড়ির নং : n0295 বয়স : 28 লিঙ্গ : পুরুষ | UWL1675784 | ফটো উপলব্ধ |
| 28 নাম : সম্রাট গাইন পিতার নাম: গোবিন্দ গাইন বাড়ির নং : n0296 বয়স : 28 লিঙ্গ : পুরুষ | UWL1675792 | ফটো উপলব্ধ | 29 নাম : নিলিমা বিশ্বাস পিতার নাম: নিহার বিশ্বাস বাড়ির নং : এন0087 বয়স : 25 লিঙ্গ : মহিলা | UWL2161123 | ফটো উপলব্ধ | 30 নাম : সপ্না বর পিতার নাম: সন্তোষ বর বাড়ির নং : এন0058 বয়স : 30 লিঙ্গ : মহিলা | UWL2002541 | ফটো উপলব্ধ |



| | | | | | | | | |
|---|------------------|------------|--|------------------|------------|---|------------------|------------|
| 31 নাম : মুকুন্দ গাছি পিতার নাম: মহেন্দ্র গাছি বাড়ির নং : 102 বয়স : 50 লিঙ্গ : পুরুষ | WB/20/134/375081 | ফটো উপলব্ধ | 32 নাম : মিনতি গাছি পিতার নাম: মহেন্দ্র নাথ গাছি বাড়ির নং : 133 বয়স : 41 লিঙ্গ : মহিলা | CDK3233301 | ফটো উপলব্ধ | 33 নাম : প্রদীপ চন্দ্র ঘোষ পিতার নাম: রাই মোহন ঘোষ বাড়ির নং : n0290 বয়স : 61 লিঙ্গ : পুরুষ | UWL1675735 | ফটো উপলব্ধ |
| 34 নাম : রাজু ঘোষ পিতার নাম: অজয় ঘোষ বাড়ির নং : n0294 বয়স : 37 লিঙ্গ : পুরুষ | UWL1675776 | ফটো উপলব্ধ | 35 নাম : শিখা ঘোষ স্বামীর নাম: রাজু ঘোষ বাড়ির নং : n0303 বয়স : 32 লিঙ্গ : মহিলা | UWL1462233 | ফটো উপলব্ধ | 36 নাম : অর্পিতা ঘোষ পিতার নাম: বেনু ঘোষ বাড়ির নং : জী-ব্লোক বয়স : 40 লিঙ্গ : মহিলা | GGC4405239 | ফটো উপলব্ধ |
| 37 নাম : সুজাতা ব্যানার্জী স্বামীর নাম: দেবাশিষ ব্যানার্জী বাড়ির নং : এন0045 বয়স : 47 লিঙ্গ : মহিলা | UWL2014561 | ফটো উপলব্ধ | 38 নাম : রিতা চক্রবর্তী পিতার নাম: স্বপন চক্রবর্তী বাড়ির নং : এন0045 বয়স : 27 লিঙ্গ : মহিলা | UWL2002814 | ফটো উপলব্ধ | 39 নাম : দীপ্তেন্দ্র রায় পিতার নাম: দীপক রায় বাড়ির নং : এন0045 বয়স : 43 লিঙ্গ : পুরুষ | FTZ2498509 | ফটো উপলব্ধ |
| 40 নাম : দুলালী চক্রবর্তী স্বামীর নাম: স্বপন চক্রবর্তী বাড়ির নং : n0045 বয়স : 46 লিঙ্গ : মহিলা | CDK2911766 | ফটো উপলব্ধ | 41 নাম : স্বপন চক্রবর্তী পিতার নাম: রনজিত চক্রবর্তী বাড়ির নং : n0045 বয়স : 57 লিঙ্গ : পুরুষ | WB/20/134/375779 | ফটো উপলব্ধ | 42 নাম : বাসন্তী চক্রবর্তী স্বামীর নাম: রনজিত চক্রবর্তী বাড়ির নং : n0045 বয়স : 82 লিঙ্গ : মহিলা | WB/20/134/375757 | ফটো উপলব্ধ |
| 43 নাম : মৌসুমী বসু স্বামীর নাম: বিষ্ণু বসু বাড়ির নং : n0025 বয়স : 36 লিঙ্গ : মহিলা | UWL0896522 | ফটো উপলব্ধ | 44 নাম : মনিকা মুখার্জী পিতার নাম: সৌমিনাথ মুখার্জী বাড়ির নং : n0025 বয়স : 29 লিঙ্গ : মহিলা | UWL1680073 | ফটো উপলব্ধ | 45 নাম : দীপক রায় পিতার নাম: দিলীপ রায় বাড়ির নং : এন0025 বয়স : 73 লিঙ্গ : পুরুষ | UWL2017366 | ফটো উপলব্ধ |
| 46 নাম : বনশ্রী রায় পিতার নাম: সুরেন্দ্র নাথ রায় বাড়ির নং : এন0025 বয়স : 46 লিঙ্গ : মহিলা | DWP1534825 | ফটো উপলব্ধ | 47 নাম : সবিতা মুখার্জী পিতার নাম: অজুন চন্দ্র বাড়ির নং : 25 বয়স : 38 লিঙ্গ : মহিলা | UWL1192699 | ফটো উপলব্ধ | 48 নাম : প্রবীর চৌধুরী পিতার নাম: পুলিন চৌধুরী বাড়ির নং : n0298 বয়স : 28 লিঙ্গ : পুরুষ | UWL1675818 | ফটো উপলব্ধ |
| Q 49 নাম : মিহির চৌধুরী পিতার নাম: শৈলেন্দ্র নাথ চৌধুরী বাড়ির নং : 228/29 বয়স : 33 লিঙ্গ : পুরুষ | UWL1675586 | ফটো উপলব্ধ | 50 নাম : পার্থ চৌধুরী পিতার নাম: পঞ্চানন চৌধুরী বাড়ির নং : n0200 বয়স : 35 লিঙ্গ : পুরুষ | UWL1326560 | ফটো উপলব্ধ | 51 নাম : পল্টু চৌধুরী পিতার নাম: পঞ্চানন চৌধুরী বাড়ির নং : n0201 বয়স : 33 লিঙ্গ : পুরুষ | UWL1326578 | ফটো উপলব্ধ |
| 52 নাম : মীনা চৌধুরী পিতার নাম: অশোক চৌধুরী বাড়ির নং : n0229 বয়স : 38 লিঙ্গ : মহিলা | UWL1466242 | ফটো উপলব্ধ | 53 নাম : অঞ্জলি চৌধুরী স্বামীর নাম: পুলিন চৌধুরী বাড়ির নং : 288 বয়স : 58 লিঙ্গ : মহিলা | WB/20/134/375132 | ফটো উপলব্ধ | 54 নাম : অজিত চৌধুরী পিতার নাম: অশোক চৌধুরী বাড়ির নং : n0023 বয়স : 35 লিঙ্গ : পুরুষ | UWL1071364 | ফটো উপলব্ধ |
| 55 নাম : দীপালী চৌধুরী স্বামীর নাম: অশোক চৌধুরী বাড়ির নং : n0023 বয়স : 61 লিঙ্গ : মহিলা | WB/20/134/375496 | ফটো উপলব্ধ | 56 নাম : মৃত্যুঞ্জয় চৌধুরী পিতার নাম: শৈলেন্দ্র নাথ চৌধুরী বাড়ির নং : 228/23 বয়স : 37 লিঙ্গ : পুরুষ | UWL1675578 | ফটো উপলব্ধ | Q 57 নাম : স্মৃতি চৌধুরী স্বামীর নাম: মৃত্যুঞ্জয় চৌধুরী বাড়ির নং : 335 বয়স : 35 লিঙ্গ : মহিলা | UWL1725712 | ফটো উপলব্ধ |
| 58 নাম : অনিতা চৌধুরী স্বামীর নাম: শৈলেন্দ্র নাথ চৌধুরী বাড়ির নং : 228/23 বয়স : 60 লিঙ্গ : মহিলা | UWL1607506 | ফটো উপলব্ধ | 59 নাম : মনাল চৌধুরী পিতার নাম: শৈলেন্দ্র নাথ চৌধুরী বাড়ির নং : 311 বয়স : 29 লিঙ্গ : পুরুষ | UWL1721620 | ফটো উপলব্ধ | 60 নাম : মিলন চৌধুরী পিতার নাম: শৈলেন্দ্র নাথ চৌধুরী বাড়ির নং : এন00365 বয়স : 43 লিঙ্গ : পুরুষ | UWL2016780 | ফটো উপলব্ধ |

| | | | | | |
|---|--------------------------------|--|--------------------------------|--|--------------------------------|
| 61 নাম : সুস্মিতা চৌধুরী স্বামীর নাম : মুশলি চৌধুরী বাড়ির নং : n0175 বয়স : 43 লিঙ্গ : মহিলা | UWL0789982 ফটো উপলব্ধ | 62 নাম : ললিতা চৌধুরী স্বামীর নাম : পঞ্চানন চৌধুরী বাড়ির নং : n0198 বয়স : 50 লিঙ্গ : মহিলা | UWL2168961 ফটো উপলব্ধ | Q 63 নাম : সীমা দত্ত স্বামীর নাম : কল্যাণ দত্ত বাড়ির নং : বয়স : 27 লিঙ্গ : মহিলা | UWL1854660 ফটো উপলব্ধ |
| 64 নাম : অনিমা রানী ঘোষ স্বামীর নাম : বাপী ঘোষ বাড়ির নং : এন0056 বয়স : 53 লিঙ্গ : মহিলা | UWL2014934 ফটো উপলব্ধ | 65 নাম : সোমা দত্ত স্বামীর নাম : বিশ্বনাথ দত্ত বাড়ির নং : 81 বয়স : 40 লিঙ্গ : মহিলা | GWZ2454288 ফটো উপলব্ধ | 66 নাম : রাজীব কুমার দত্ত মায়ের নাম : গৌরী দত্ত বাড়ির নং : n0265 বয়স : 43 লিঙ্গ : পুরুষ | XZP0058016 ফটো উপলব্ধ |
| 67 নাম : সম্পা সরকার (ঘোষ) স্বামীর নাম : দীপক সরকার বাড়ির নং : 78 বয়স : 48 লিঙ্গ : মহিলা | UWL0744896 ফটো উপলব্ধ | 68 নাম : বিশ্বনাথ দত্ত পিতার নাম : বিমল দত্ত বাড়ির নং : 81 বয়স : 54 লিঙ্গ : পুরুষ | WB/20/134/375266 ফটো উপলব্ধ | 69 নাম : কল্যান দত্ত পিতার নাম : বিমল দত্ত বাড়ির নং : 81 বয়স : 46 লিঙ্গ : পুরুষ | CDK1664614 ফটো উপলব্ধ |
| 70 নাম : সঞ্জয় দত্ত পিতার নাম : পতিতপাবন দত্ত বাড়ির নং : 78 বয়স : 49 লিঙ্গ : পুরুষ | CDK2912871 ফটো উপলব্ধ | 71 নাম : উত্তম গাইন পিতার নাম : মহেশ গাইন বাড়ির নং : 101 বয়স : 53 লিঙ্গ : পুরুষ | CDK1909530 ফটো উপলব্ধ | 72 নাম : অঞ্জনা বিশ্বাস স্বামীর নাম : দিপকর বিশ্বাস বাড়ির নং : 78 বয়স : 46 লিঙ্গ : মহিলা | CDK2912889 ফটো উপলব্ধ |
| 73 নাম : সন্দীপ দত্ত পিতার নাম : সঞ্জয় দত্ত বাড়ির নং : 78 বয়স : 20 লিঙ্গ : পুরুষ | UWL2207082 ফটো উপলব্ধ | 74 নাম : নমিতা দাস স্বামীর নাম : সুভাষ দাস বাড়ির নং : 160 বয়স : 56 লিঙ্গ : মহিলা | WB/20/134/375080 ফটো উপলব্ধ | 75 নাম : সরস্বতী দাস স্বামীর নাম : খোকন দাস বাড়ির নং : 167 বয়স : 54 লিঙ্গ : মহিলা | WB/20/134/375156 ফটো উপলব্ধ |
| 76 নাম : জয়দেব দাস পিতার নাম : খোকন দাস বাড়ির নং : 167 বয়স : 41 লিঙ্গ : পুরুষ | CDK2913374 ফটো উপলব্ধ | 77 নাম : প্রশান্ত দাস পিতার নাম : খোকন দাস বাড়ির নং : 167 বয়স : 36 লিঙ্গ : পুরুষ | UWL0790311 ফটো উপলব্ধ | 78 নাম : বিরেন দাস পিতার নাম : বিহারী দাস বাড়ির নং : 53 বয়স : 77 লিঙ্গ : পুরুষ | WB/20/134/375151 ফটো উপলব্ধ |
| 79 নাম : দিপালী দাস স্বামীর নাম : বিরেন দাস বাড়ির নং : 53 বয়স : 56 লিঙ্গ : মহিলা | WB/20/134/375662 ফটো উপলব্ধ | 80 নাম : রাজা দাস পিতার নাম : বিরেন দাস বাড়ির নং : 53 বয়স : 32 লিঙ্গ : পুরুষ | UWL1079318 ফটো উপলব্ধ | 81 নাম : কবিতা দাস পিতার নাম : বিরেন দাস বাড়ির নং : n0111 বয়স : 34 লিঙ্গ : মহিলা | UWL1348713 ফটো উপলব্ধ |
| 82 নাম : নারায়ন দাস পিতার নাম : সজনী দাস বাড়ির নং : 97 বয়স : 76 লিঙ্গ : পুরুষ | CDK3450608 ফটো উপলব্ধ | 83 নাম : নবেন্দু দাস পিতার নাম : নারায়ন দাস বাড়ির নং : 97 বয়স : 55 লিঙ্গ : পুরুষ | WB/20/134/375588 ফটো উপলব্ধ | 84 নাম : রমা দাস স্বামীর নাম : অরুণ দাস বাড়ির নং : n0146 বয়স : 71 লিঙ্গ : মহিলা | WB/20/134/375282 ফটো উপলব্ধ |
| 85 নাম : শ্যামানন্দ দাস পিতার নাম : অরুণ দাস বাড়ির নং : n0146 বয়স : 45 লিঙ্গ : পুরুষ | UWL1466283 ফটো উপলব্ধ | 86 নাম : নমিতা দাস স্বামীর নাম : ভক্তি দাস বাড়ির নং : n0177 বয়স : 67 লিঙ্গ : মহিলা | UWL0990051 ফটো উপলব্ধ | 87 নাম : স্বপ্না দাস স্বামীর নাম : রবি দাস বাড়ির নং : n0177 বয়স : 30 লিঙ্গ : মহিলা | UWL1326750 ফটো উপলব্ধ |
| 88 নাম : রবি দাস পিতার নাম : ভক্তি দাস বাড়ির নং : n0178 বয়স : 45 লিঙ্গ : পুরুষ | UWL0990069 ফটো উপলব্ধ | 89 নাম : পূনিমা দাস স্বামীর নাম : পরিতোষ দাস বাড়ির নং : 131 বয়স : 41 লিঙ্গ : মহিলা | UWL1183797 ফটো উপলব্ধ | 90 নাম : পরিতোষ দাস পিতার নাম : পরিমল দাস বাড়ির নং : n0189 বয়স : 51 লিঙ্গ : পুরুষ | DLR1255546 ফটো উপলব্ধ |

| | | | | | | | | |
|---|------------------|------------|--|------------|------------|--|------------------|------------|
| 91 নাম : পরিমল দাস পিতার নাম: কালিপদ দাস বাড়ির নং : n0192 বয়স : 74 লিঙ্গ : পুরুষ | WB/22/155/000304 | ফটো উপলব্ধ | Q 92 নাম : উত্তম দাস পিতার নাম: চিত্তরঞ্জিত দাস বাড়ির নং : বয়স : 36 লিঙ্গ : পুরুষ | UWL1326479 | ফটো উপলব্ধ | 93 নাম : সুভাষ দাস পিতার নাম: যজ্ঞেশ্বর দাস বাড়ির নং : 160 বয়স : 61 লিঙ্গ : পুরুষ | WB/20/134/375094 | ফটো উপলব্ধ |
| 94 নাম : কমল দাস পিতার নাম: বাবলু দাস বাড়ির নং : 167 বয়স : 39 লিঙ্গ : পুরুষ | UWL1326438 | ফটো উপলব্ধ | 95 নাম : রবীন্দ্র দাস স্বামীর নাম: বাসুদেব দাস বাড়ির নং : - বয়স : 39 লিঙ্গ : মহিলা | UWL1786979 | ফটো উপলব্ধ | 96 নাম : রাজা দাস পিতার নাম: শিবু চন্দ্র দাস বাড়ির নং : সাউথ যোগেন্দ্রনগর বয়স : 36 লিঙ্গ : পুরুষ | UWL0719948 | ফটো উপলব্ধ |
| 97 নাম : বাসু দাস পিতার নাম: নরেন দাস বাড়ির নং : 167 বয়স : 53 লিঙ্গ : পুরুষ | WB/20/134/375092 | ফটো উপলব্ধ | 98 নাম : কবিতা দাস স্বামীর নাম: পরিমল দাস বাড়ির নং : n0192 বয়স : 66 লিঙ্গ : মহিলা | UWL1583194 | ফটো উপলব্ধ | 99 নাম : মিতা দাস স্বামীর নাম: বিধান দাস বাড়ির নং : 53 বয়স : 49 লিঙ্গ : মহিলা | UWL1970698 | ফটো উপলব্ধ |
| 100 নাম : বিজয় দাস পিতার নাম: বাসুদেব দাস বাড়ির নং : এন0045 বয়স : 24 লিঙ্গ : পুরুষ | UWL2018745 | ফটো উপলব্ধ | 101 নাম : জুহি খাতুন পিতার নাম: মুরতজা আলি বাড়ির নং : দ/ও মুরতজা আলি বয়স : 28 লিঙ্গ : মহিলা | UWL2189504 | ফটো উপলব্ধ | 102 নাম : বিশুজিৎ দাস পিতার নাম: নরু দাস বাড়ির নং : জী-ব্লোক বয়স : 40 লিঙ্গ : পুরুষ | GGC3927993 | ফটো উপলব্ধ |
| 103 নাম : দেবাজ্ঞন দাস পিতার নাম: প্রদ্যুত দাস বাড়ির নং : এন0111 বয়স : 21 লিঙ্গ : পুরুষ | UWL2191245 | ফটো উপলব্ধ | 104 নাম : রিয়া দাস স্বামীর নাম: সৌমিত্র দাস বাড়ির নং : 56 বয়স : 27 লিঙ্গ : মহিলা | UWL2072718 | ফটো উপলব্ধ | 105 নাম : সুরেশ সিংহ পিতার নাম: বিনোদ সিংহ বাড়ির নং : এন0065 বয়স : 38 লিঙ্গ : পুরুষ | UWL2014363 | ফটো উপলব্ধ |
| 106 নাম : সুদীপা বসু পিতার নাম: সুভাষ বসু বাড়ির নং : এন0065 বয়স : 23 লিঙ্গ : মহিলা | UWL2002285 | ফটো উপলব্ধ | 107 নাম : অনিতা দে স্বামীর নাম: বাপন দে বাড়ির নং : 227 বয়স : 25 লিঙ্গ : মহিলা | UWL1854827 | ফটো উপলব্ধ | 108 নাম : বাবলু দে পিতার নাম: সুধীর দে বাড়ির নং : এন0045 বয়স : 38 লিঙ্গ : পুরুষ | UWL2020642 | ফটো উপলব্ধ |
| 109 নাম : বাপন দে মায়ের নাম: কৃষ্ণা দে বাড়ির নং : n0065 বয়স : 29 লিঙ্গ : পুরুষ | UWL1466275 | ফটো উপলব্ধ | 110 নাম : কৃষ্ণা দে স্বামীর নাম: বাবলু দে বাড়ির নং : n0065 বয়স : 49 লিঙ্গ : মহিলা | CDK3722972 | ফটো উপলব্ধ | 111 নাম : গৌরাজ দে পিতার নাম: চিত্তাহরন দে বাড়ির নং : 163 বয়স : 71 লিঙ্গ : পুরুষ | WB/20/134/375518 | ফটো উপলব্ধ |
| 112 নাম : বীনা ধর স্বামীর নাম: সুজয় ধর বাড়ির নং : n0281 বয়স : 40 লিঙ্গ : মহিলা | UWL1675644 | ফটো উপলব্ধ | 113 নাম : রাজু ধর পিতার নাম: সুশান্ত ধর বাড়ির নং : n0284 বয়স : 28 লিঙ্গ : পুরুষ | UWL1675677 | ফটো উপলব্ধ | 114 নাম : সুজয় ধর পিতার নাম: প্রভাষ ধর বাড়ির নং : n0013 বয়স : 44 লিঙ্গ : পুরুষ | CDK2911949 | ফটো উপলব্ধ |
| 115 নাম : রনজিৎ ধর পিতার নাম: দুর্যোধন ধর বাড়ির নং : n0013 বয়স : 53 লিঙ্গ : পুরুষ | WB/20/134/375395 | ফটো উপলব্ধ | 116 নাম : নূপুর ধর স্বামীর নাম: রঞ্জিৎ ধর বাড়ির নং : n0013 বয়স : 41 লিঙ্গ : মহিলা | CDK3233442 | ফটো উপলব্ধ | 117 নাম : শান্তিলতা ধর স্বামীর নাম: লক্ষীকান্ত ধর বাড়ির নং : 83 বয়স : 83 লিঙ্গ : মহিলা | WB/20/134/375852 | ফটো উপলব্ধ |
| 118 নাম : শ্যামল ধর মায়ের নাম: শান্তিলতা ধর বাড়ির নং : 83 বয়স : 42 লিঙ্গ : পুরুষ | UWL0747782 | ফটো উপলব্ধ | 119 নাম : দেবযানী মন্ডল(পাল) স্বামীর নাম: বিজয় কুমার পাল বাড়ির নং : 83 বয়স : 40 লিঙ্গ : মহিলা | UWL1466267 | ফটো উপলব্ধ | 120 নাম : নয়ন ধর স্বামীর নাম: সুশান্ত ধর বাড়ির নং : n0117 বয়স : 41 লিঙ্গ : মহিলা | UWL1583038 | ফটো উপলব্ধ |

| | | | | | |
|---|--------------------------------|--|--------------------------------|---|--------------------------------|
| 121 নাম : রনকৃষ্ণ ধর পিতার নাম: রনজিত ধর বাড়ির নং : না বয়স : 23 লিঙ্গ : পুরুষ | UWL2061372 ফটো উপলব্ধ | 122 নাম : কল্পনা রায় স্বামীর নাম: নির্পন রায় বাড়ির নং : 68 বয়স : 52 লিঙ্গ : মহিলা | UWL1946748 ফটো উপলব্ধ | 123 নাম : নন্দী নন্দী পিতার নাম: বিজয় রায় বাড়ির নং : n0048 বয়স : 59 লিঙ্গ : পুরুষ | CDK2912319 ফটো উপলব্ধ |
| 124 নাম : প্রীতি সরকার পিতার নাম: হিরেন সরকার বাড়ির নং : এন0048 বয়স : 23 লিঙ্গ : মহিলা | UWL2018992 ফটো উপলব্ধ | Q 125 নাম : নারায়ন রায় পিতার নাম: নৃপেন রায় বাড়ির নং : 68 বয়স : 33 লিঙ্গ : পুরুষ | UWL1326610 ফটো উপলব্ধ | 126 নাম : সুধাংশু রায় পিতার নাম: বিজয় রায় বাড়ির নং : n0048 বয়স : 39 লিঙ্গ : পুরুষ | CDK3233426 ফটো উপলব্ধ |
| 127 নাম : সনাতন বিশ্বাস পিতার নাম: সন্ন্যাসী বিশ্বাস বাড়ির নং : 52 বয়স : 37 লিঙ্গ : পুরুষ | UWL1326602 ফটো উপলব্ধ | 128 নাম : সোনামনি নন্দী পিতার নাম: শ্যামল নন্দী বাড়ির নং : n0271 বয়স : 29 লিঙ্গ : মহিলা | UWL1675545 ফটো উপলব্ধ | 129 নাম : টগরী নন্দী স্বামীর নাম: শ্যামল নন্দী বাড়ির নং : n0270 বয়স : 49 লিঙ্গ : মহিলা | UWL1675537 ফটো উপলব্ধ |
| 130 নাম : রেবা রায় পিতার নাম: বিজয় রায় বাড়ির নং : 52 বয়স : 44 লিঙ্গ : মহিলা | UWL0896829 ফটো উপলব্ধ | 131 নাম : রুমা বিশ্বাস পিতার নাম: সন্ন্যাসী বিশ্বাস বাড়ির নং : 52 বয়স : 33 লিঙ্গ : মহিলা | UWL1326594 ফটো উপলব্ধ | 132 নাম : বিজয় কুমার পাল পিতার নাম: কুমুদবিহারী পাল বাড়ির নং : 134 বয়স : 54 লিঙ্গ : পুরুষ | WB/20/134/375241 ফটো উপলব্ধ |
| 133 নাম : অভিজিৎ পাল পিতার নাম: নির্মল পাল বাড়ির নং : 595 বয়স : 33 লিঙ্গ : পুরুষ | UWL1071794 ফটো উপলব্ধ | 134 নাম : তাপস পাল পিতার নাম: সমর পাল বাড়ির নং : 0032 বয়স : 27 লিঙ্গ : পুরুষ | UWL1675743 ফটো উপলব্ধ | 135 নাম : সুপ্রিয়া পাল স্বামীর নাম: জিতেন পাল বাড়ির নং : 00 বয়স : 37 লিঙ্গ : মহিলা | UWL1737972 ফটো উপলব্ধ |
| 136 নাম : দুলাল পাল পিতার নাম: ধীরেন পাল বাড়ির নং : 119 বয়স : 67 লিঙ্গ : পুরুষ | WB/20/134/375798 ফটো উপলব্ধ | 137 নাম : শেফালী পাল স্বামীর নাম: দুলাল পাল বাড়ির নং : 119 বয়স : 59 লিঙ্গ : মহিলা | WB/20/134/375476 ফটো উপলব্ধ | 138 নাম : বিদ্যুৎ পাল পিতার নাম: বিকাশ পাল বাড়ির নং : 48 বয়স : 36 লিঙ্গ : পুরুষ | UWL0896746 ফটো উপলব্ধ |
| Q 139 নাম : মধুমিতা পাল স্বামীর নাম: সুব্রত পাল বাড়ির নং : বয়স : 36 লিঙ্গ : মহিলা | UWL1685809 ফটো উপলব্ধ | 140 নাম : কাকলী পাল পিতার নাম: দুলাল পাল বাড়ির নং : 119 বয়স : 37 লিঙ্গ : মহিলা | CDK3722964 ফটো উপলব্ধ | 141 নাম : রবীন পাল পিতার নাম: নরেন্দ্র পাল বাড়ির নং : 80 বয়স : 56 লিঙ্গ : পুরুষ | WB/20/134/375192 ফটো উপলব্ধ |
| 142 নাম : চম্পা পাল স্বামীর নাম: বিদ্যুৎ পাল বাড়ির নং : 48 বয়স : 35 লিঙ্গ : মহিলা | UWL1183730 ফটো উপলব্ধ | 143 নাম : সুচিত্রা পাল স্বামীর নাম: গনেশ পাল বাড়ির নং : 32 বয়স : 59 লিঙ্গ : মহিলা | WB/20/134/375405 ফটো উপলব্ধ | 144 নাম : অরুনা পাল স্বামীর নাম: হরিপদ পাল বাড়ির নং : 38 বয়স : 81 লিঙ্গ : মহিলা | CDK2912657 ফটো উপলব্ধ |
| 145 নাম : সুরজিৎ পাল পিতার নাম: নির্মল পাল বাড়ির নং : 119 বয়স : 33 লিঙ্গ : পুরুষ | UWL1071265 ফটো উপলব্ধ | 146 নাম : নীলা পাল স্বামীর নাম: বিকাশ পাল বাড়ির নং : 32 বয়স : 66 লিঙ্গ : মহিলা | WB/20/134/375411 ফটো উপলব্ধ | 147 নাম : বিকাশ পাল পিতার নাম: অশ্বিনী পাল বাড়ির নং : 32 বয়স : 73 লিঙ্গ : পুরুষ | CDK2434058 ফটো উপলব্ধ |
| 148 নাম : সুব্রত পাল পিতার নাম: নির্মল পাল বাড়ির নং : n0122 বয়স : 37 লিঙ্গ : পুরুষ | UWL1192673 ফটো উপলব্ধ | 149 নাম : নীলা পাল স্বামীর নাম: নির্মল পাল বাড়ির নং : n0122 বয়স : 63 লিঙ্গ : মহিলা | WB/20/134/375301 ফটো উপলব্ধ | 150 নাম : কালিদাসী গাঙ্গুলী স্বামীর নাম: নরেন্দ্র পাল বাড়ির নং : n0120 বয়স : 86 লিঙ্গ : মহিলা | WB/20/134/375690 ফটো উপলব্ধ |



| | | | | | | | | |
|--|------------------|------------|--|------------------|------------|---|------------------|------------|
| 151 নাম : দীপালী পাল স্বামীর নাম: রবীন পাল বাড়ির নং : 80 বয়স : 51 লিঙ্গ : মহিলা | WB/20/134/375700 | ফটো উপলব্ধ | 152 নাম : পলাশ পাল পিতার নাম: দুলাল পাল বাড়ির নং : 119 বয়স : 39 লিঙ্গ : পুরুষ | CDK3630357 | ফটো উপলব্ধ | 153 নাম : দীপ্তি পাল স্বামীর নাম: দিলীপ কুমার পাল বাড়ির নং : 134 বয়স : 38 লিঙ্গ : মহিলা | UWL1183573 | ফটো উপলব্ধ |
| 154 নাম : বাসন্তী পাল স্বামীর নাম: নির্মল পাল বাড়ির নং : n0258 বয়স : 52 লিঙ্গ : মহিলা | CDK2913127 | ফটো উপলব্ধ | 155 নাম : লক্ষী পাল পিতার নাম: হরিপদ পাল বাড়ির নং : 38 বয়স : 40 লিঙ্গ : মহিলা | CDK3233376 | ফটো উপলব্ধ | 156 নাম : জীতেন পাল পিতার নাম: হরিপদ পাল বাড়ির নং : 38 বয়স : 41 লিঙ্গ : পুরুষ | CDK3233400 | ফটো উপলব্ধ |
| 157 নাম : কৌশিক পাল পিতার নাম: বিকাশ পাল বাড়ির নং : 32 বয়স : 39 লিঙ্গ : পুরুষ | CDK3630340 | ফটো উপলব্ধ | 158 নাম : সমীর পাল পিতার নাম: বিকাশ পাল বাড়ির নং : 32 বয়স : 45 লিঙ্গ : পুরুষ | UWL0747048 | ফটো উপলব্ধ | 159 নাম : সমর পাল পিতার নাম: বিকাশ পাল বাড়ির নং : n0125 বয়স : 51 লিঙ্গ : পুরুষ | CDK2434066 | ফটো উপলব্ধ |
| 160 নাম : শেফালী পাল স্বামীর নাম: কৌশিক পাল বাড়ির নং : n0122 বয়স : 39 লিঙ্গ : মহিলা | UWL1583020 | ফটো উপলব্ধ | 161 নাম : সোনালী পাল স্বামীর নাম: সমির পাল বাড়ির নং : 32 বয়স : 31 লিঙ্গ : মহিলা | UWL1583137 | ফটো উপলব্ধ | 162 নাম : শিবানী পাল পিতার নাম: কমলেশ পাল বাড়ির নং : এন000126 বয়স : 27 লিঙ্গ : মহিলা | UWL2004356 | ফটো উপলব্ধ |
| 163 নাম : কার্তিক পাল পিতার নাম: সমীর পাল বাড়ির নং : এন0000321 বয়স : 23 লিঙ্গ : পুরুষ | UWL2016632 | ফটো উপলব্ধ | 164 নাম : প্রসেনজিত পাল পিতার নাম: রবীন পাল বাড়ির নং : 80 বয়স : 31 লিঙ্গ : পুরুষ | UWL1192681 | ফটো উপলব্ধ | 165 নাম : ইন্দ্রজিৎ পাল পিতার নাম: কমলেশ পাল বাড়ির নং : এন000323 বয়স : 23 লিঙ্গ : পুরুষ | UWL2016541 | ফটো উপলব্ধ |
| 166 নাম : সৌমিতা পাল পিতার নাম: কমলেশ পাল বাড়ির নং : এন000364 বয়স : 24 লিঙ্গ : মহিলা | UWL2004398 | ফটো উপলব্ধ | 167 নাম : শীলা পাল স্বামীর নাম: কমলেশ পাল বাড়ির নং : 39 বয়স : 37 লিঙ্গ : মহিলা | UWL0990424 | ফটো উপলব্ধ | 168 নাম : সুদীপ বসু পিতার নাম: কৃষ্ণ বসু বাড়ির নং : এন0120 বয়স : 22 লিঙ্গ : পুরুষ | UWL2085900 | ফটো উপলব্ধ |
| Q 169 নাম : বিজয় বড়াল পিতার নাম: বিপুল বড়াল বাড়ির নং : বয়স : 33 লিঙ্গ : পুরুষ | UWL1853258 | ফটো উপলব্ধ | 170 নাম : সুস্মিতা বর (রায়) স্বামীর নাম: অমরেশ বর বাড়ির নং : n0012 বয়স : 30 লিঙ্গ : মহিলা | UWL1680081 | ফটো উপলব্ধ | 171 নাম : সুমঙ্গল বর পিতার নাম: কালীপদ বর বাড়ির নং : 10 বয়স : 71 লিঙ্গ : পুরুষ | UWL1491349 | ফটো উপলব্ধ |
| 172 নাম : উৎপল বর পিতার নাম: সমর বর বাড়ির নং : 9 বয়স : 37 লিঙ্গ : পুরুষ | UWL0746727 | ফটো উপলব্ধ | 173 নাম : শীলা বর স্বামীর নাম: সমর বর বাড়ির নং : 9 বয়স : 55 লিঙ্গ : মহিলা | WB/20/134/375306 | ফটো উপলব্ধ | 174 নাম : সমর বর পিতার নাম: কালীপদ বর বাড়ির নং : 9 বয়স : 63 লিঙ্গ : পুরুষ | CDK3450350 | ফটো উপলব্ধ |
| 175 নাম : অমরেশ বর পিতার নাম: সুমঙ্গল বর বাড়ির নং : 10 বয়স : 36 লিঙ্গ : পুরুষ | UWL1071752 | ফটো উপলব্ধ | 176 নাম : কুসুমা বর পিতার নাম: সুমঙ্গল বর বাড়ির নং : 10 বয়স : 41 লিঙ্গ : মহিলা | CDK3233699 | ফটো উপলব্ধ | 177 নাম : শিপ্রা বর স্বামীর নাম: সুমঙ্গল বর বাড়ির নং : 10 বয়স : 39 লিঙ্গ : মহিলা | WB/20/134/375359 | ফটো উপলব্ধ |
| 178 নাম : লক্ষ্মী হালদার স্বামীর নাম: গৌরঙ্গ হালদার বাড়ির নং : 00 বয়স : 53 লিঙ্গ : মহিলা | UWL2193118 | ফটো উপলব্ধ | 179 নাম : প্রসেনজিৎ রায় মায়ের নাম: আরতি রায় বাড়ির নং : 00 বয়স : 21 লিঙ্গ : পুরুষ | UWL2190387 | ফটো উপলব্ধ | 180 নাম : সন্ধ্যা রানী সরকার স্বামীর নাম: হীরেন সরকার বাড়ির নং : 9 বয়স : 44 লিঙ্গ : মহিলা | CDK3233582 | ফটো উপলব্ধ |

| | | | | | |
|--|--------------------------------|--|--------------------------------|---|--------------------------------|
| 181 নাম : দিব্যেন্দু বর পিতার নাম: সমর বর বাড়ির নং : 9 বয়স : 33 লিঙ্গ : পুরুষ | UWL1326685 ফটো উপলব্ধ | 182 নাম : মঙ্গল বল পিতার নাম: অমৃত বল বাড়ির নং : n0224 বয়স : 65 লিঙ্গ : পুরুষ | UWL1466101 ফটো উপলব্ধ | 183 নাম : রঞ্জন বসু পিতার নাম: সুধীর বসু বাড়ির নং : 26 বয়স : 52 লিঙ্গ : পুরুষ | WB/20/134/375744 ফটো উপলব্ধ |
| 184 নাম : রেনু বসু স্বামীর নাম: সুধীর বসু বাড়ির নং : 26 বয়স : 63 লিঙ্গ : মহিলা | WB/20/134/375183 ফটো উপলব্ধ | 185 নাম : স্বপ্ন বসু পিতার নাম: তরনী বসু বাড়ির নং : 017 বয়স : 43 লিঙ্গ : পুরুষ | UWL1326511 ফটো উপলব্ধ | 186 নাম : রিঙ্কু বসু পিতার নাম: পরিতোষ বসু বাড়ির নং : 23 বয়স : 37 লিঙ্গ : মহিলা | UWL0746933 ফটো উপলব্ধ |
| 187 নাম : ননীবালা বসু স্বামীর নাম: ঠাকুর বসু বাড়ির নং : n0015 বয়স : 73 লিঙ্গ : মহিলা | WB/20/134/375117 ফটো উপলব্ধ | 188 নাম : পম্পা বসু পিতার নাম: শিবু বসু বাড়ির নং : 23 বয়স : 38 লিঙ্গ : মহিলা | UWL0746917 ফটো উপলব্ধ | 189 নাম : সোনালী বসু স্বামীর নাম: প্রভাস বসু বাড়ির নং : 15 বয়স : 32 লিঙ্গ : মহিলা | UWL1183656 ফটো উপলব্ধ |
| 190 নাম : প্রভাস বসু পিতার নাম: শিবু বসু বাড়ির নং : n0015 বয়স : 40 লিঙ্গ : পুরুষ | UWL0746909 ফটো উপলব্ধ | 191 নাম : অসীম বসু পিতার নাম: শিবু বসু বাড়ির নং : 23 বয়স : 53 লিঙ্গ : পুরুষ | WB/20/134/375423 ফটো উপলব্ধ | 192 নাম : রূপালী বসু স্বামীর নাম: সুভাষ বসু বাড়ির নং : n0015 বয়স : 51 লিঙ্গ : মহিলা | WB/20/134/375127 ফটো উপলব্ধ |
| 193 নাম : সুভাষ বসু পিতার নাম: শিবু বসু বাড়ির নং : 23 বয়স : 59 লিঙ্গ : পুরুষ | WB/20/134/375776 ফটো উপলব্ধ | 194 নাম : শিবু বসু পিতার নাম: রাজেন্দ্র বসু বাড়ির নং : 23 বয়স : 76 লিঙ্গ : পুরুষ | WB/20/134/375685 ফটো উপলব্ধ | 195 নাম : বিশ্বজিত বসু পিতার নাম: পরিতোষ বসু বাড়ির নং : 22 বয়স : 31 লিঙ্গ : পুরুষ | UWL1326453 ফটো উপলব্ধ |
| 196 নাম : বিধান বসু পিতার নাম: পরিতোষ বসু বাড়ির নং : 22 বয়স : 34 লিঙ্গ : পুরুষ | UWL1326446 ফটো উপলব্ধ | 197 নাম : সম্পা বসু পিতার নাম: পরিতোষ বসু বাড়ির নং : 22 বয়স : 28 লিঙ্গ : মহিলা | UWL1582964 ফটো উপলব্ধ | 198 নাম : সুব্রত বসু পিতার নাম: শ্রীবাস বসু বাড়ির নং : 70 লেনিনগড় জি ব্লক বয়স : 28 লিঙ্গ : পুরুষ | UWL1583004 ফটো উপলব্ধ |
| 199 নাম : বলরাম বসু পিতার নাম: জ্যোতিষ চন্দ্র বসু বাড়ির নং : n0019 বয়স : 41 লিঙ্গ : পুরুষ | CDK2912020 ফটো উপলব্ধ | 200 নাম : দেবশ্রী বসু (দাস) স্বামীর নাম: কৃষ্ণ বসু বাড়ির নং : n0019 বয়স : 36 লিঙ্গ : মহিলা | UWL1071711 ফটো উপলব্ধ | 201 নাম : কৃষ্ণ বসু পিতার নাম: জ্যোতিষ বসু বাড়ির নং : n0019 বয়স : 42 লিঙ্গ : পুরুষ | CDK2912012 ফটো উপলব্ধ |
| 202 নাম : ভানু বসু স্বামীর নাম: জ্যোতিষ চন্দ্র বসু বাড়ির নং : n0019 বয়স : 68 লিঙ্গ : মহিলা | WB/20/134/375185 ফটো উপলব্ধ | 203 নাম : কমলেশ বসু পিতার নাম: সুধীর বসু বাড়ির নং : 26 বয়স : 46 লিঙ্গ : পুরুষ | CDK1664390 ফটো উপলব্ধ | 204 নাম : অরবিন্দ বসু পিতার নাম: জীবন বসু বাড়ির নং : n0261 বয়স : 70 লিঙ্গ : পুরুষ | UWL1475607 ফটো উপলব্ধ |
| 205 নাম : তাপস বসু পিতার নাম: দুর্যোধন বসু বাড়ির নং : 71 বয়স : 32 লিঙ্গ : পুরুষ | UWL1183649 ফটো উপলব্ধ | 206 নাম : পলাশ বসু পিতার নাম: দুর্যোধন বসু বাড়ির নং : 71 বয়স : 35 লিঙ্গ : পুরুষ | UWL1183623 ফটো উপলব্ধ | 207 নাম : মাধবী বসু স্বামীর নাম: দুর্যোধন বসু বাড়ির নং : 71 বয়স : 66 লিঙ্গ : মহিলা | WB/20/134/375664 ফটো উপলব্ধ |
| 208 নাম : স্বপ্না বসু স্বামীর নাম: অরবিন্দ বসু বাড়ির নং : n0261 বয়স : 63 লিঙ্গ : মহিলা | ZJZ1988476 ফটো উপলব্ধ | 209 নাম : রবিদাসী বসু স্বামীর নাম: ফটিক বসু বাড়ির নং : n0016 বয়স : 61 লিঙ্গ : মহিলা | WB/20/134/375187 ফটো উপলব্ধ | 210 নাম : গোলক বসু পিতার নাম: ফটিক বসু বাড়ির নং : 016 বয়স : 35 লিঙ্গ : পুরুষ | UWL1326503 ফটো উপলব্ধ |

| | | | | | | | | |
|--|------------------|------------|--|------------|------------|---|------------------|------------|
| 211 নাম : জয়ন্তী বসু স্বামীর নাম: আনন্দ বসু বাড়ির নং : 73 বয়স : 53 লিঙ্গ : মহিলা | WB/20/134/375245 | ফটো উপলব্ধ | 212 নাম : বাবু বসু পিতার নাম: আনন্দ বসু বাড়ির নং : 73 বয়স : 39 লিঙ্গ : পুরুষ | CDK3233749 | ফটো উপলব্ধ | 213 নাম : কমলা বসু পিতার নাম: ফটিক বসু বাড়ির নং : 16 বয়স : 39 লিঙ্গ : মহিলা | UWL0896845 | ফটো উপলব্ধ |
| Q 214 নাম : কল্পনা বসু স্বামীর নাম: পলাশ বসু বাড়ির নং : 50 বয়স : 30 লিঙ্গ : মহিলা | UWL1854975 | ফটো উপলব্ধ | 215 নাম : সমরেশ বসু মায়ের নাম: রেণু বসু বাড়ির নং : বয়স : 33 লিঙ্গ : পুরুষ | UWL1852557 | ফটো উপলব্ধ | 216 নাম : পরিতোষ বসু পিতার নাম: রাজেন্দ্র বসু বাড়ির নং : 22 বয়স : 30 লিঙ্গ : পুরুষ | WB/20/134/375394 | ফটো উপলব্ধ |
| 217 নাম : কনিকা বসু স্বামীর নাম: বাবু বসু বাড়ির নং : 73 বয়স : 28 লিঙ্গ : মহিলা | UWL1688225 | ফটো উপলব্ধ | 218 নাম : বিষ্ণু বসু পিতার নাম: জ্যোতিষ চন্দ্র বসু বাড়ির নং : 19 বয়স : 48 লিঙ্গ : পুরুষ | CDK2433266 | ফটো উপলব্ধ | 219 নাম : অনিতা বসু স্বামীর নাম: শ্রীবাস বসু বাড়ির নং : 70 বয়স : 51 লিঙ্গ : মহিলা | UWL0747634 | ফটো উপলব্ধ |
| 220 নাম : শ্রীবাস বসু পিতার নাম: মতিলাল বসু বাড়ির নং : 70 বয়স : 52 লিঙ্গ : পুরুষ | WB/20/134/375305 | ফটো উপলব্ধ | 221 নাম : নির্মালা বসু স্বামীর নাম: পরিতোষ বসু বাড়ির নং : 22 বয়স : 54 লিঙ্গ : মহিলা | UWL2125797 | ফটো উপলব্ধ | 222 নাম : রুপা জালানি স্বামীর নাম: শংকর জালানি বাড়ির নং : এন0015 বয়স : 42 লিঙ্গ : মহিলা | UWL2015576 | ফটো উপলব্ধ |
| 223 নাম : কিয়ান বসু পিতার নাম: হরিচাঁদ বসু বাড়ির নং : এন0098 বয়স : 27 লিঙ্গ : পুরুষ | UWL1994714 | ফটো উপলব্ধ | Q 224 নাম : শ্যামলী বসু স্বামীর নাম: অসীম বসু বাড়ির নং : 115 বয়স : 36 লিঙ্গ : মহিলা | UWL1853134 | ফটো উপলব্ধ | 225 নাম : শেফালি বসু স্বামীর নাম: কপন বসু বাড়ির নং : বয়স : 30 লিঙ্গ : মহিলা | UWL1854868 | ফটো উপলব্ধ |
| 226 নাম : রুপা মন্ডল মায়ের নাম: নমিতা মন্ডল বাড়ির নং : এন0098 বয়স : 25 লিঙ্গ : মহিলা | UWL2003309 | ফটো উপলব্ধ | 227 নাম : সুপ্রিয়া বসু পিতার নাম: শ্রীবাস বসু বাড়ির নং : 70 বয়স : 23 লিঙ্গ : মহিলা | UWL1994128 | ফটো উপলব্ধ | 228 নাম : মনিকান্ত বাছাড় পিতার নাম: সুবর্ণা বাছাড় বাড়ির নং : n0107 বয়স : 37 লিঙ্গ : পুরুষ | UWL1954346 | ফটো উপলব্ধ |
| 229 নাম : জ্যোৎস্না বাছাড় স্বামীর নাম: আনন্দ বাছাড় বাড়ির নং : 252 বয়স : 38 লিঙ্গ : মহিলা | UWL0789941 | ফটো উপলব্ধ | Q 230 নাম : আরাধ্য বিশ্বাস স্বামীর নাম: দিবাকর বিশ্বাস বাড়ির নং : 950 বয়স : 29 লিঙ্গ : মহিলা | UWL2145977 | ফটো উপলব্ধ | 231 নাম : সুপর্ণা বাছাড় স্বামীর নাম: মনোজ বাছাড় বাড়ির নং : 150 বয়স : 35 লিঙ্গ : মহিলা | UWL0893008 | ফটো উপলব্ধ |
| 232 নাম : বিউটি দাশ পিতার নাম: মঙ্গল বসু বাড়ির নং : n0107 বয়স : 40 লিঙ্গ : মহিলা | UWL1466085 | ফটো উপলব্ধ | 233 নাম : আনন্দ বাছাড় পিতার নাম: উপেন্দ্র বাছাড় বাড়ির নং : n0139 বয়স : 52 লিঙ্গ : পুরুষ | CDK2912053 | ফটো উপলব্ধ | 234 নাম : অনিতা বসু পিতার নাম: দুর্যোধন বসু বাড়ির নং : 71 বয়স : 37 লিঙ্গ : মহিলা | UWL1183631 | ফটো উপলব্ধ |
| 235 নাম : অনিতা বসু স্বামীর নাম: মঙ্গল বসু বাড়ির নং : n0107 বয়স : 59 লিঙ্গ : মহিলা | UWL1466093 | ফটো উপলব্ধ | 236 নাম : সুরজিৎ বাছাড় পিতার নাম: মনিকান্ত বাছাড় বাড়ির নং : n0107 বয়স : 36 লিঙ্গ : পুরুষ | UWL0745380 | ফটো উপলব্ধ | 237 নাম : মনোজ বাছাড় পিতার নাম: মনিকান্ত বাছাড় বাড়ির নং : n0107 বয়স : 41 লিঙ্গ : পুরুষ | CDK2914141 | ফটো উপলব্ধ |
| 238 নাম : মালতী বাছাড় পিতার নাম: মনিকান্ত বাছাড় বাড়ির নং : n0107 বয়স : 61 লিঙ্গ : পুরুষ | WB/20/134/375739 | ফটো উপলব্ধ | 239 নাম : সুকুমার বাড়ই পিতার নাম: জীতেন্দ্র নাথ বাড়ই বাড়ির নং : n0210 বয়স : 66 লিঙ্গ : পুরুষ | CDK2434850 | ফটো উপলব্ধ | 240 নাম : মনি বাড়ই পিতার নাম: সুকুমার বাড়ই বাড়ির নং : n0212 বয়স : 37 লিঙ্গ : পুরুষ | UWL0748699 | ফটো উপলব্ধ |



| | | | | | | | | |
|---|------------------|------------|--|------------------|------------|--|------------------|------------|
| #2 241 নাম : সাজন বাড়ই পিতার নাম: সুকুমার বাড়ই বাড়ির নং : n0213 বয়স : 35 লিঙ্গ : পুরুষ | UWL0896373 | ফটো উপলব্ধ | 242 নাম : তাপস বাড়ই পিতার নাম: হারীন চন্দ্র বাড়ই বাড়ির নং : n0112 বয়স : 40 লিঙ্গ : পুরুষ | CDK3722766 | ফটো উপলব্ধ | 243 নাম : মমতা বাড়ই স্বামীর নাম: হারীন চন্দ্র বাড়ই বাড়ির নং : n0112 বয়স : 60 লিঙ্গ : মহিলা | UWL1466259 | ফটো উপলব্ধ |
| 244 নাম : অঞ্জু বাড়ই স্বামীর নাম: সুকুমার বাড়ই বাড়ির নং : n0211 বয়স : 56 লিঙ্গ : মহিলা | CDK1909274 | ফটো উপলব্ধ | 245 নাম : রবি ধর পিতার নাম: সুশান্ত ধর বাড়ির নং : n0211 বয়স : 29 লিঙ্গ : পুরুষ | UWL1466200 | ফটো উপলব্ধ | 246 নাম : রাজু বালা পিতার নাম: দশরথ বালা বাড়ির নং : 6 বয়স : 27 লিঙ্গ : পুরুষ | UWL1675669 | ফটো উপলব্ধ |
| # 247 নাম : চঞ্চলা বর পিতার নাম: শশধর বালা বাড়ির নং : 09 বয়স : 45 লিঙ্গ : মহিলা | DKJ3001849 | ফটো উপলব্ধ | 248 নাম : দশরথ বালা পিতার নাম: সুরেন্দ্র চন্দ্র বালা বাড়ির নং : 6 বয়স : 61 লিঙ্গ : পুরুষ | WB/20/134/375362 | ফটো উপলব্ধ | 249 নাম : রেবা বালা স্বামীর নাম: শরৎচন্দ্র বালা বাড়ির নং : 7 বয়স : 44 লিঙ্গ : মহিলা | UWL2289205 | ফটো উপলব্ধ |
| 250 নাম : শরৎচন্দ্র বালা পিতার নাম: সুরেন্দ্র চন্দ্র বালা বাড়ির নং : 7 বয়স : 66 লিঙ্গ : পুরুষ | WB/20/134/375359 | ফটো উপলব্ধ | 251 নাম : প্রিয়া বালা পিতার নাম: দশরথ বালা বাড়ির নং : 6 বয়স : 30 লিঙ্গ : মহিলা | UWL1326743 | ফটো উপলব্ধ | 252 নাম : অনিমা বালা স্বামীর নাম: দশরথ বালা বাড়ির নং : 6 বয়স : 53 লিঙ্গ : মহিলা | WB/20/134/375815 | ফটো উপলব্ধ |
| 253 নাম : অনীশ বিশ্বাস পিতার নাম: প্রদীপ বিশ্বাস বাড়ির নং : 69 বয়স : 22 লিঙ্গ : পুরুষ | UWL2072601 | ফটো উপলব্ধ | 254 নাম : অস্মিতা বিশ্বাস পিতার নাম: নারায়ণ চন্দ্র বিশ্বাস বাড়ির নং : লেনিনগড় জী ব্লক বয়স : 21 লিঙ্গ : পুরুষ | UWL2124139 | ফটো উপলব্ধ | 255 নাম : শুক্লা কর মায়ের নাম: মঞ্জুরানী কর বাড়ির নং : এন0059 বয়স : 24 লিঙ্গ : মহিলা | UWL2085926 | ফটো উপলব্ধ |
| 256 নাম : দীপম বিশ্বাস মায়ের নাম: অর্পণা বিশ্বাস বাড়ির নং : 1 বয়স : 23 লিঙ্গ : পুরুষ | UWL2084291 | ফটো উপলব্ধ | 257 নাম : প্রীতিকা সরকার মজুমদার স্বামীর নাম: পিন্টু সরকার বাড়ির নং : এন0052 বয়স : 29 লিঙ্গ : মহিলা | UWL2094886 | ফটো উপলব্ধ | 258 নাম : শিবানী বিশ্বাস স্বামীর নাম: মুকুল বিশ্বাস বাড়ির নং : n0149 বয়স : 57 লিঙ্গ : মহিলা | UWL2062057 | ফটো উপলব্ধ |
| 259 নাম : ইন্দ্রজিৎ বিশ্বাস পিতার নাম: মুকুল বিশ্বাস বাড়ির নং : 87 বয়স : 37 লিঙ্গ : পুরুষ | UWL0896423 | ফটো উপলব্ধ | 260 নাম : সন্ধ্যা দাস স্বামীর নাম: কমল দাস বাড়ির নং : n0052 বয়স : 41 লিঙ্গ : মহিলা | UWL0745547 | ফটো উপলব্ধ | 261 নাম : বিশ্বজিৎ বিশ্বাস মায়ের নাম: দ্রৌপদী বিশ্বাস বাড়ির নং : 45 বয়স : 37 লিঙ্গ : পুরুষ | UWL0747204 | ফটো উপলব্ধ |
| 262 নাম : সৌরভ বিশ্বাস পিতার নাম: তারক বিশ্বাস বাড়ির নং : 451 বয়স : 21 লিঙ্গ : পুরুষ | UWL2134583 | ফটো উপলব্ধ | 263 নাম : মুকুল বিশ্বাস পিতার নাম: কৃষ্ণকান্ত বিশ্বাস বাড়ির নং : ৮৭ বয়স : 71 লিঙ্গ : পুরুষ | UWL2124519 | ফটো উপলব্ধ | 264 নাম : বিশ্বজিৎ বিশ্বাস পিতার নাম: মুকুল বিশ্বাস বাড়ির নং : ৮৭ বয়স : 37 লিঙ্গ : পুরুষ | UWL0747873 | ফটো উপলব্ধ |
| 265 নাম : টিংকু চৌধুরী স্বামীর নাম: অজিত চৌধুরী বাড়ির নং : এন0052 বয়স : 34 লিঙ্গ : মহিলা | UWL2161073 | ফটো উপলব্ধ | 266 নাম : বিনয় বিশ্বাস পিতার নাম: বিশ্বনাথ বিশ্বাস বাড়ির নং : 121 বয়স : 26 লিঙ্গ : পুরুষ | UWL1854967 | ফটো উপলব্ধ | Q 267 নাম : পলি বিশ্বাস স্বামীর নাম: গোপীনাথ বিশ্বাস বাড়ির নং : বয়স : 27 লিঙ্গ : মহিলা | UWL1854496 | ফটো উপলব্ধ |
| 268 নাম : সুরাজ বিশ্বাস পিতার নাম: গোবিন্দ বিশ্বাস বাড়ির নং : 121 বয়স : 25 লিঙ্গ : পুরুষ | UWL2000602 | ফটো উপলব্ধ | 269 নাম : মধুমিতা মিত্র বিশ্বাস স্বামীর নাম: তনয় বিশ্বাস বাড়ির নং : এন0045 বয়স : 24 লিঙ্গ : মহিলা | UWL2003218 | ফটো উপলব্ধ | 270 নাম : কিশোর বিশ্বাস পিতার নাম: অমল্য বিশ্বাস বাড়ির নং : এন0045 বয়স : 33 লিঙ্গ : পুরুষ | XOY2397602 | ফটো উপলব্ধ |



| | | | | | |
|--|--------------------------------|--|--------------------------------|---|--------------------------------|
| 271 নাম : রত্না বিশ্বাস স্বামীর নাম: সুকেশ বিশ্বাস বাড়ির নং : এন0006 বয়স : 36 লিঙ্গ : মহিলা | UWL2015428 ফটো উপলব্ধ | 272 নাম : রিপন বিশ্বাস পিতার নাম: সুশীল বিশ্বাস বাড়ির নং : n0832 বয়স : 38 লিঙ্গ : পুরুষ | UWL2011369 ফটো উপলব্ধ | 273 নাম : সুন্দরী বিশ্বাস পিতার নাম: গাউ বিশ্বাস বাড়ির নং : n0832 বয়স : 33 লিঙ্গ : মহিলা | UWL2009538 ফটো উপলব্ধ |
| 274 নাম : পুলকী বিশ্বাস পিতার নাম: বিশ্বনাথ বিশ্বাস বাড়ির নং : এন0025 বয়স : 24 লিঙ্গ : মহিলা | UWL2017200 ফটো উপলব্ধ | Q 275 নাম : সুপ্তি দাস পিতার নাম: পরিমল দাস বাড়ির নং : এন0069 বয়স : 36 লিঙ্গ : মহিলা | XVM0834259 ফটো উপলব্ধ | 276 নাম : রিন্টু মিত্তী পিতার নাম: রবীন্দ্র নাথ মিত্তী বাড়ির নং : এন0052 বয়স : 23 লিঙ্গ : পুরুষ | UWL2000578 ফটো উপলব্ধ |
| 277 নাম : দিবাকর বিশ্বাস পিতার নাম: অমূল্য বিশ্বাস বাড়ির নং : বয়স : 48 লিঙ্গ : পুরুষ | UWL1854686 ফটো উপলব্ধ | 278 নাম : সুস্মিতা বিশ্বাস স্বামীর নাম: সুকুমার বিশ্বাস বাড়ির নং : এন0025 বয়স : 26 লিঙ্গ : মহিলা | UWL2015774 ফটো উপলব্ধ | 279 নাম : বিষ্ণু বিশ্বাস পিতার নাম: মনিবর বিশ্বাস বাড়ির নং : বয়স : 70 লিঙ্গ : পুরুষ | UWL2177079 ফটো উপলব্ধ |
| 280 নাম : অরবিন্দ বিশ্বাস পিতার নাম: চন্ডীবর বিশ্বাস বাড়ির নং : 29 বয়স : 60 লিঙ্গ : পুরুষ | UWL1802487 ফটো উপলব্ধ | 281 নাম : সঞ্জীব বিশ্বাস পিতার নাম: তারাকান্ত বিশ্বাস বাড়ির নং : 153 বয়স : 39 লিঙ্গ : পুরুষ | UWL1348671 ফটো উপলব্ধ | 282 নাম : শিল্পী বিশ্বাস স্বামীর নাম: সমেশ বিশ্বাস বাড়ির নং : 153 বয়স : 48 লিঙ্গ : মহিলা | CDK1910397 ফটো উপলব্ধ |
| 283 নাম : বিপ্লব বিশ্বাস পিতার নাম: বিমল বিশ্বাস বাড়ির নং : 154 বয়স : 41 লিঙ্গ : পুরুষ | CDK3233681 ফটো উপলব্ধ | 284 নাম : দেবশীষ বিশ্বাস মায়ের নাম: উন্নতি বিশ্বাস বাড়ির নং : 0162 বয়স : 33 লিঙ্গ : পুরুষ | UWL1326420 ফটো উপলব্ধ | 285 নাম : পারুল বিশ্বাস স্বামীর নাম: নিতীশ বিশ্বাস বাড়ির নং : n0163 বয়স : 52 লিঙ্গ : মহিলা | CDK2435915 ফটো উপলব্ধ |
| 286 নাম : রনু বিশ্বাস পিতার নাম: নিতীশ বিশ্বাস বাড়ির নং : n0163 বয়স : 29 লিঙ্গ : মহিলা | UWL1466143 ফটো উপলব্ধ | 287 নাম : অমিতাভ বিশ্বাস পিতার নাম: অরবিন্দ বিশ্বাস বাড়ির নং : 29 বয়স : 38 লিঙ্গ : পুরুষ | UWL0747014 ফটো উপলব্ধ | 288 নাম : শিউলি বিশ্বাস (মালাকার) স্বামীর নাম: সঞ্জীব বিশ্বাস বাড়ির নং : 153 বয়স : 35 লিঙ্গ : মহিলা | UWL1466002 ফটো উপলব্ধ |
| 289 নাম : সুন্দরী বিশ্বাস স্বামীর নাম: চুনীলাল বিশ্বাস বাড়ির নং : 151 বয়স : 81 লিঙ্গ : মহিলা | WB/20/134/375019 ফটো উপলব্ধ | 290 নাম : অমল বিশ্বাস পিতার নাম: চুনীলাল বিশ্বাস বাড়ির নং : 151 বয়স : 66 লিঙ্গ : পুরুষ | WB/20/134/375212 ফটো উপলব্ধ | 291 নাম : অচিন্ত্য বিশ্বাস পিতার নাম: চিত্তরঞ্জন বিশ্বাস বাড়ির নং : 1 বয়স : 59 লিঙ্গ : পুরুষ | CDK2912491 ফটো উপলব্ধ |
| 292 নাম : অরুণ বিশ্বাস পিতার নাম: অনুপ বিশ্বাস বাড়ির নং : 3 বয়স : 32 লিঙ্গ : পুরুষ | UWL1071281 ফটো উপলব্ধ | 293 নাম : উত্তর বিশ্বাস স্বামীর নাম: অনুপ বিশ্বাস বাড়ির নং : 3 বয়স : 52 লিঙ্গ : মহিলা | WB/20/134/375418 ফটো উপলব্ধ | 294 নাম : অনুপ বিশ্বাস পিতার নাম: অরবিন্দ বিশ্বাস বাড়ির নং : 3 বয়স : 56 লিঙ্গ : পুরুষ | WB/20/134/375470 ফটো উপলব্ধ |
| 295 নাম : নীলিমা বিশ্বাস স্বামীর নাম: দিলীপ বিশ্বাস বাড়ির নং : 3 বয়স : 50 লিঙ্গ : মহিলা | CDK1665595 ফটো উপলব্ধ | 296 নাম : দিলীপ বিশ্বাস পিতার নাম: অরবিন্দ বিশ্বাস বাড়ির নং : 3 বয়স : 61 লিঙ্গ : পুরুষ | WB/20/134/375447 ফটো উপলব্ধ | 297 নাম : প্রিয়াঙ্কা মাকী পিতার নাম: পারস মাকী বাড়ির নং : 1 বয়স : 26 লিঙ্গ : মহিলা | UWL2194173 ফটো উপলব্ধ |
| 298 নাম : উষা বিশ্বাস স্বামীর নাম: অরবিন্দ বিশ্বাস বাড়ির নং : 29 বয়স : 54 লিঙ্গ : মহিলা | WB/20/134/375202 ফটো উপলব্ধ | 299 নাম : রিংকি বিশ্বাস পিতার নাম: নিতাই বিশ্বাস বাড়ির নং : 20 বয়স : 29 লিঙ্গ : মহিলা | UWL1466077 ফটো উপলব্ধ | 300 নাম : দেবব্রত হালদার পিতার নাম: নিতাই হালদার বাড়ির নং : 90 বয়স : 28 লিঙ্গ : পুরুষ | UWL1583111 ফটো উপলব্ধ |

বিধানসভা নির্বাচনকেন্দ্রের নং, নাম : 109-খডদহ
ভাগ নং, নাম : 1-লেনিনগড় জি ব্লক (দক্ষিণাংশ)

| | | | | | | | | |
|---|------------------|------------|---|------------------|------------|--|------------------|------------|
| 301 | UWL1582980 | ফটো উপলব্ধ | 302 | CDK2912590 | ফটো উপলব্ধ | 303 | UWL1326388 | ফটো উপলব্ধ |
| নাম : মানসী বিশ্বাস স্বামীর নাম: অশেষ বিশ্বাস বাড়ির নং : n0264 বয়স : 34 লিঙ্গ : মহিলা | | | নাম : নিতাই বিশ্বাস পিতার নাম: মনিবর বিশ্বাস বাড়ির নং : 20 বয়স : 68 লিঙ্গ : পুরুষ | | | নাম : সুসেন মন্ডল পিতার নাম: সুনিল মন্ডল বাড়ির নং : 87 বয়স : 52 লিঙ্গ : পুরুষ | | |
| 304 | CDK2912566 | ফটো উপলব্ধ | 305 | WB/20/134/375233 | ফটো উপলব্ধ | 306 | UWL1326628 | ফটো উপলব্ধ |
| নাম : সুকুমার বিশ্বাস পিতার নাম: বিষ্ণু বিশ্বাস বাড়ির নং : 17 বয়স : 41 লিঙ্গ : পুরুষ | | | নাম : শোভা বিশ্বাস স্বামীর নাম: বিষ্ণু বিশ্বাস বাড়ির নং : 17 বয়স : 36 লিঙ্গ : মহিলা | | | নাম : কল্পনা বিশ্বাস (দত্ত) স্বামীর নাম: দিপক বিশ্বাস বাড়ির নং : n0005 বয়স : 44 লিঙ্গ : মহিলা | | |
| 307 | CDK3629904 | ফটো উপলব্ধ | 308 | UWL0896498 | ফটো উপলব্ধ | 309 | CDK3450376 | ফটো উপলব্ধ |
| নাম : বিদ্যাৎ বিশ্বাস পিতার নাম: বিমল বিশ্বাস বাড়ির নং : 16 বয়স : 39 লিঙ্গ : পুরুষ | | | নাম : মুনমুন বিশ্বাস স্বামীর নাম: অশ্বিনী বিশ্বাস বাড়ির নং : 16 বয়স : 37 লিঙ্গ : মহিলা | | | নাম : অশ্বিনী বিশ্বাস পিতার নাম: বিমল বিশ্বাস বাড়ির নং : 16 বয়স : 48 লিঙ্গ : পুরুষ | | |
| 310 | WB/20/134/375454 | ফটো উপলব্ধ | 311 | WB/20/134/375694 | ফটো উপলব্ধ | 312 | WB/20/134/375753 | ফটো উপলব্ধ |
| নাম : দীপক বিশ্বাস পিতার নাম: মনিবর বিশ্বাস বাড়ির নং : n0005 বয়স : 52 লিঙ্গ : পুরুষ | | | নাম : তৃপ্তি বিশ্বাস স্বামীর নাম: নারায়ন চন্দ্র বিশ্বাস বাড়ির নং : n0003 বয়স : 54 লিঙ্গ : মহিলা | | | নাম : নারায়ন চন্দ্র বিশ্বাস পিতার নাম: রাজেন্দ্র নাথ বিশ্বাস বাড়ির নং : n0003 বয়স : 64 লিঙ্গ : পুরুষ | | |
| 313 | CDK2433936 | ফটো উপলব্ধ | 314 | CDK2433928 | ফটো উপলব্ধ | 315 | WB/20/134/375116 | ফটো উপলব্ধ |
| নাম : অর্পনা বিশ্বাস স্বামীর নাম: অচিন্ত বিশ্বাস বাড়ির নং : 1 বয়স : 49 লিঙ্গ : মহিলা | | | নাম : চিরঞ্জীব বিশ্বাস পিতার নাম: চিত্তরঞ্জন বিশ্বাস বাড়ির নং : 1 বয়স : 43 লিঙ্গ : পুরুষ | | | নাম : অজয় বিশ্বাস পিতার নাম: চিত্তরঞ্জন বিশ্বাস বাড়ির নং : 1 বয়স : 51 লিঙ্গ : পুরুষ | | |
| 316 | UWL1183557 | ফটো উপলব্ধ | 317 | WB/20/134/375264 | ফটো উপলব্ধ | 318 | UWL1475581 | ফটো উপলব্ধ |
| নাম : পূজা বিশ্বাস পিতার নাম: আশুতোষ বিশ্বাস বাড়ির নং : 30 বয়স : 31 লিঙ্গ : মহিলা | | | নাম : রবীন বিশ্বাস পিতার নাম: গোপাল বিশ্বাস বাড়ির নং : 85 বয়স : 76 লিঙ্গ : পুরুষ | | | নাম : তাপস বিশ্বাস পিতার নাম: কুমুদ বিশ্বাস বাড়ির নং : 90 বয়স : 71 লিঙ্গ : পুরুষ | | |
| 319 | UWL1475565 | ফটো উপলব্ধ | 320 | UWL0790303 | ফটো উপলব্ধ | 321 | UWL1465988 | ফটো উপলব্ধ |
| নাম : কল্পনা বিশ্বাস স্বামীর নাম: তাপস বিশ্বাস বাড়ির নং : 90 বয়স : 68 লিঙ্গ : মহিলা | | | নাম : সংগ্রাম বিশ্বাস পিতার নাম: বিমল বিশ্বাস বাড়ির নং : 154 বয়স : 36 লিঙ্গ : পুরুষ | | | নাম : সুবির বিশ্বাস পিতার নাম: সমেশ বিশ্বাস বাড়ির নং : 153 বয়স : 29 লিঙ্গ : পুরুষ | | |
| 322 | UWL1326636 | ফটো উপলব্ধ | 323 | UWL1326644 | ফটো উপলব্ধ | 324 | WB/20/134/375745 | ফটো উপলব্ধ |
| নাম : তুনা বিশ্বাস পিতার নাম: নারায়ন চন্দ্র বিশ্বাস বাড়ির নং : n0003 বয়স : 31 লিঙ্গ : মহিলা | | | নাম : তনুজা বিশ্বাস পিতার নাম: বাসুদেব বিশ্বাস বাড়ির নং : 18 বয়স : 30 লিঙ্গ : মহিলা | | | নাম : বিমল চন্দ্র বিশ্বাস পিতার নাম: মনিবর বিশ্বাস বাড়ির নং : 16 বয়স : 76 লিঙ্গ : পুরুষ | | |
| 325 | CDK2912574 | ফটো উপলব্ধ | 326 | CDK2433985 | ফটো উপলব্ধ | 327 | UWL1326537 | ফটো উপলব্ধ |
| নাম : কিশোর বিশ্বাস পিতার নাম: বিষ্ণু বিশ্বাস বাড়ির নং : 17 বয়স : 41 লিঙ্গ : পুরুষ | | | নাম : গীতা বিশ্বাস স্বামীর নাম: নিতাই বিশ্বাস বাড়ির নং : 20 বয়স : 54 লিঙ্গ : মহিলা | | | নাম : প্রবীণ বিশ্বাস পিতার নাম: নিতাই বিশ্বাস বাড়ির নং : 20 বয়স : 33 লিঙ্গ : পুরুষ | | |
| # | 328 | CDK3231032 | 329 | WB/20/134/375717 | ফটো উপলব্ধ | 330 | UWL1183672 | ফটো উপলব্ধ |
| নাম : সুনিতা বসু পিতার নাম: সজন আগরওয়াল বাড়ির নং : এন0059 বয়স : 45 লিঙ্গ : মহিলা | | | নাম : নিতাই হালদার পিতার নাম: পঞ্চানন হালদার বাড়ির নং : 90 বয়স : 66 লিঙ্গ : পুরুষ | | | নাম : দেবার্ঘ্যা হালদার পিতার নাম: নিতাই হালদার বাড়ির নং : 90 বয়স : 31 লিঙ্গ : পুরুষ | | |

| | | | | | | | | | | | |
|-----|------------------|--|------------|-----|------------------|---|------------|-----|------------------|---|------------|
| 331 | YDY0974204 | নাম : শকুন্তলা বিশ্বাস স্বামীর নাম: সোমনাথ বিশ্বাস বাড়ির নং : n0161 বয়স : 32 লিঙ্গ : মহিলা | ফটো উপলব্ধ | 332 | WB/06/035/693449 | নাম : শেলী বিশ্বাস স্বামীর নাম: অনুপ কুমার বিশ্বাস বাড়ির নং : n0262 বয়স : 60 লিঙ্গ : মহিলা | ফটো উপলব্ধ | 333 | LPZ2227338 | নাম : অশেষ বিশ্বাস পিতার নাম: অনুপ কুমার বিশ্বাস বাড়ির নং : n0263 বয়স : 38 লিঙ্গ : পুরুষ | ফটো উপলব্ধ |
| 334 | UWL1607530 | নাম : বিমলেশ্বর বিশ্বাস পিতার নাম: জীতেন্দ্র নাথ বিশ্বাস বাড়ির নং : 29 বয়স : 52 লিঙ্গ : পুরুষ | ফটো উপলব্ধ | 335 | UWL1466069 | নাম : মুরালী বিশ্বাস(মন্ডল) স্বামীর নাম: রমেন মণ্ডল বাড়ির নং : 151 বয়স : 53 লিঙ্গ : মহিলা | ফটো উপলব্ধ | 336 | CDK1910306 | নাম : পুষ্প বিশ্বাস স্বামীর নাম: বিমল বিশ্বাস বাড়ির নং : 154 বয়স : 60 লিঙ্গ : মহিলা | ফটো উপলব্ধ |
| 337 | CDK1910074 | নাম : বিমল বিশ্বাস পিতার নাম: চুনীলাল বিশ্বাস বাড়ির নং : 154 বয়স : 66 লিঙ্গ : পুরুষ | ফটো উপলব্ধ | 338 | CDK3722840 | নাম : অভিজিৎ বিশ্বাস পিতার নাম: কৃষ্ণ বিশ্বাস বাড়ির নং : n0059 বয়স : 36 লিঙ্গ : পুরুষ | ফটো উপলব্ধ | 339 | CDK3450632 | নাম : নিভা বিশ্বাস স্বামীর নাম: কৃষ্ণ বিশ্বাস বাড়ির নং : 103 বয়স : 59 লিঙ্গ : মহিলা | ফটো উপলব্ধ |
| 340 | WB/20/134/375475 | নাম : কৃষ্ণ বিশ্বাস পিতার নাম: বনমালী বিশ্বাস বাড়ির নং : 103 বয়স : 71 লিঙ্গ : পুরুষ | ফটো উপলব্ধ | 341 | UWL1475573 | নাম : দেবশীষ বিশ্বাস পিতার নাম: তাপস বিশ্বাস বাড়ির নং : 90 বয়স : 41 লিঙ্গ : পুরুষ | ফটো উপলব্ধ | 342 | CDK2912111 | নাম : শিখা বিশ্বাস স্বামীর নাম: শৈলেন বিশ্বাস বাড়ির নং : n0052 বয়স : 47 লিঙ্গ : মহিলা | ফটো উপলব্ধ |
| 343 | UWL1183607 | নাম : মিনা বিশ্বাস পিতার নাম: দুর্গা বিশ্বাস বাড়ির নং : 52 বয়স : 31 লিঙ্গ : মহিলা | ফটো উপলব্ধ | 344 | WB/20/134/375619 | নাম : দুর্গা বিশ্বাস স্বামীর নাম: সুভাস বিশ্বাস বাড়ির নং : n0052 বয়স : 69 লিঙ্গ : মহিলা | ফটো উপলব্ধ | 345 | CDK2912830 | নাম : লতিকা বিশ্বাস স্বামীর নাম: প্রদীপ বিশ্বাস বাড়ির নং : 69 বয়স : 43 লিঙ্গ : মহিলা | ফটো উপলব্ধ |
| 346 | UWL0896381 | নাম : মিলন বিশ্বাস পিতার নাম: সন্ন্যাসী বিশ্বাস বাড়ির নং : n0042 বয়স : 35 লিঙ্গ : পুরুষ | ফটো উপলব্ধ | 347 | WB/20/134/375758 | নাম : রুক্ষিণী বিশ্বাস স্বামীর নাম: সন্ন্যাসী বিশ্বাস বাড়ির নং : n0042 বয়স : 61 লিঙ্গ : মহিলা | ফটো উপলব্ধ | 348 | WB/20/134/375435 | নাম : সন্ন্যাসী বিশ্বাস পিতার নাম: মধুসূদন বিশ্বাস বাড়ির নং : n0042 বয়স : 71 লিঙ্গ : পুরুষ | ফটো উপলব্ধ |
| 349 | CDK3451283 | নাম : মৃত্যঞ্জয় বিশ্বাস পিতার নাম: রবীন বিশ্বাস বাড়ির নং : 85 বয়স : 42 লিঙ্গ : পুরুষ | ফটো উপলব্ধ | 350 | WB/20/134/375680 | নাম : স্নেহলতা বিশ্বাস স্বামীর নাম: রবীন বিশ্বাস বাড়ির নং : 85 বয়স : 66 লিঙ্গ : মহিলা | ফটো উপলব্ধ | 351 | WB/20/134/375206 | নাম : সাথী বিশ্বাস স্বামীর নাম: আশুতোষ বিশ্বাস বাড়ির নং : 30 বয়স : 51 লিঙ্গ : মহিলা | ফটো উপলব্ধ |
| 352 | WB/20/134/375770 | নাম : আশুতোষ বিশ্বাস পিতার নাম: চন্ডীবর বিশ্বাস বাড়ির নং : 30 বয়স : 56 লিঙ্গ : পুরুষ | ফটো উপলব্ধ | 353 | UWL1475557 | নাম : নিহার বিশ্বাস পিতার নাম: কালিপদ বিশ্বাস বাড়ির নং : 20 বয়স : 58 লিঙ্গ : পুরুষ | ফটো উপলব্ধ | 354 | UWL1802347 | নাম : সন্ধ্যা বিশ্বাস স্বামীর নাম: বাসুদেব বিশ্বাস বাড়ির নং : 18 বয়স : 48 লিঙ্গ : মহিলা | ফটো উপলব্ধ |
| 355 | CDK1665223 | নাম : প্রদীপ বিশ্বাস পিতার নাম: অধীর বিশ্বাস বাড়ির নং : 69 বয়স : 49 লিঙ্গ : পুরুষ | ফটো উপলব্ধ | 356 | UWL0747618 | নাম : দিপীকা বিশ্বাস (মণ্ডল) স্বামীর নাম: তারক বিশ্বাস বাড়ির নং : n0047 বয়স : 40 লিঙ্গ : মহিলা | ফটো উপলব্ধ | 357 | UWL1802354 | নাম : বাসুদেব বিশ্বাস পিতার নাম: মনিবর বিশ্বাস বাড়ির নং : 18 বয়স : 60 লিঙ্গ : পুরুষ | ফটো উপলব্ধ |
| 358 | UWL0748228 | নাম : শিবানী বিশ্বাস পিতার নাম: কৃষ্ণ বিশ্বাস বাড়ির নং : 103 বয়স : 37 লিঙ্গ : মহিলা | ফটো উপলব্ধ | 359 | UWL0745448 | নাম : তারক বিশ্বাস পিতার নাম: অধীর বিশ্বাস বাড়ির নং : n0172 বয়স : 44 লিঙ্গ : পুরুষ | ফটো উপলব্ধ | 360 | UWL1854538 | নাম : আকাশ বিশ্বাস পিতার নাম: তারক বিশ্বাস বাড়ির নং : বয়স : 24 লিঙ্গ : পুরুষ | ফটো উপলব্ধ |

| | | | | | |
|---|--------------------------|---|--------------------------------|---|--------------------------------|
| 361 নাম : সুলত বিশ্বাস পিতার নাম: কমল বিশ্বাস বাড়ির নং : বয়স : 24 লিঙ্গ : মহিলা | UWL1854611 ফটো উপলব্ধ | 362 নাম : সংগীতা বিশ্বাস পিতার নাম: আশুতোষ বিশ্বাস বাড়ির নং : বয়স : 26 লিঙ্গ : মহিলা | UWL1854728 ফটো উপলব্ধ | 363 নাম : রিপন বিশ্বাস পিতার নাম: রতন বিশ্বাস বাড়ির নং : বয়স : 26 লিঙ্গ : পুরুষ | UWL1854454 ফটো উপলব্ধ |
| 364 নাম : গীতা বিশ্বাস স্বামীর নাম: অধীর বিশ্বাস বাড়ির নং : 69 বয়স : 66 লিঙ্গ : মহিলা | UWL1802503 ফটো উপলব্ধ | 365 নাম : অশ্বেষা বিশ্বাস পিতার নাম: প্রদীপ বিশ্বাস বাড়ির নং : 69 বয়স : 20 লিঙ্গ : মহিলা | UWL2213395 ফটো উপলব্ধ | 366 নাম : অভিনয় বিশ্বাস পিতার নাম: অমল্য বিশ্বাস বাড়ির নং : n0354 বয়স : 46 লিঙ্গ : পুরুষ | UWL1854991 ফটো উপলব্ধ |
| 367 নাম : সুশী বিশ্বাস পিতার নাম: কমল বিশ্বাস বাড়ির নং : বয়স : 26 লিঙ্গ : মহিলা | UWL1854520 ফটো উপলব্ধ | 368 নাম : রমেশ বিশ্বাস পিতার নাম: রাজেন্দ্র নাথ বিশ্বাস বাড়ির নং : 1 বয়স : 48 লিঙ্গ : পুরুষ | UWL0745596 ফটো উপলব্ধ | 369 নাম : তন্ময় বিশ্বাস পিতার নাম: বাসুদেব বিশ্বাস বাড়ির নং : n0299 বয়স : 28 লিঙ্গ : পুরুষ | UWL1675826 ফটো উপলব্ধ |
| 370 নাম : পারুল বিশ্বাস স্বামীর নাম: নিহার বিশ্বাস বাড়ির নং : 20 বয়স : 53 লিঙ্গ : মহিলা | UWL0990135 ফটো উপলব্ধ | 371 নাম : লক্ষী বিশ্বাস পিতার নাম: বিমল বিশ্বাস বাড়ির নং : 176 বয়স : 37 লিঙ্গ : মহিলা | UWL0896696 ফটো উপলব্ধ | 372 নাম : রত্না বিশ্বাস পিতার নাম: রবীন বিশ্বাস বাড়ির নং : G BLOCK বয়স : 34 লিঙ্গ : মহিলা | UWL0890806 ফটো উপলব্ধ |
| 373 নাম : দ্রৌপদী বিশ্বাস স্বামীর নাম: গোবিন্দ বিশ্বাস বাড়ির নং : 45 বয়স : 55 লিঙ্গ : মহিলা | UWL0747196 ফটো উপলব্ধ | 374 নাম : সুপর্ণা বিশ্বাস পিতার নাম: নিতাই বিশ্বাস বাড়ির নং : n0317 বয়স : 27 লিঙ্গ : মহিলা | UWL1690346 ফটো উপলব্ধ | 375 নাম : শুভংকর বিশ্বাস পিতার নাম: সমেশ বিশ্বাস বাড়ির নং : 00 বয়স : 26 লিঙ্গ : পুরুষ | UWL1737931 ফটো উপলব্ধ |
| 376 নাম : মৌমিতা বিশ্বাস পিতার নাম: অনূপ বিশ্বাস বাড়ির নং : n0332 বয়স : 25 লিঙ্গ : মহিলা | UWL1737857 ফটো উপলব্ধ | 377 নাম : প্রমীলা বিশ্বাস স্বামীর নাম: অমল বিশ্বাস বাড়ির নং : 151 বয়স : 59 লিঙ্গ : মহিলা | WB/20/134/375114 ফটো উপলব্ধ | 378 নাম : সুজিত বিশ্বাস পিতার নাম: অমল বিশ্বাস বাড়ির নং : 151 বয়স : 41 লিঙ্গ : পুরুষ | CDK3233665 ফটো উপলব্ধ |
| 379 নাম : সুরজিৎ বিশ্বাস পিতার নাম: অমল বিশ্বাস বাড়ির নং : 151 বয়স : 35 লিঙ্গ : পুরুষ | UWL0990598 ফটো উপলব্ধ | 380 নাম : বিজয় মন্ডল পিতার নাম: রমেন মন্ডল বাড়ির নং : 151 বয়স : 24 লিঙ্গ : পুরুষ | UWL2195675 ফটো উপলব্ধ | 381 নাম : হেমলতা বিশ্বাস স্বামীর নাম: রতন বিশ্বাস বাড়ির নং : 152 বয়স : 55 লিঙ্গ : মহিলা | WB/20/134/375146 ফটো উপলব্ধ |
| 382 নাম : পম্পা বিশ্বাস পিতার নাম: রতন বিশ্বাস বাড়ির নং : 152 বয়স : 35 লিঙ্গ : মহিলা | UWL0896258 ফটো উপলব্ধ | 383 নাম : উত্তরা বিশ্বাস স্বামীর নাম: বিমল বিশ্বাস বাড়ির নং : n0121 বয়স : 66 লিঙ্গ : মহিলা | WB/20/134/375406 ফটো উপলব্ধ | 384 নাম : অনিতা বিশ্বাস স্বামীর নাম: উত্তরা বিশ্বাস বাড়ির নং : n0121 বয়স : 45 লিঙ্গ : মহিলা | UWL1326727 ফটো উপলব্ধ |
| 385 নাম : গোবিন্দ বিশ্বাস স্বামীর নাম: উত্তরা বিশ্বাস বাড়ির নং : n0121 বয়স : 41 লিঙ্গ : পুরুষ | CDK3630324 ফটো উপলব্ধ | 386 নাম : বিশ্বনাথ বিশ্বাস পিতার নাম: বিমল বিশ্বাস বাড়ির নং : n0121 বয়স : 51 লিঙ্গ : পুরুষ | WB/20/134/375336 ফটো উপলব্ধ | 387 নাম : দিলীপ বিশ্বাস পিতার নাম: নিরোদ বিশ্বাস বাড়ির নং : n0121 বয়স : 38 লিঙ্গ : মহিলা | CDK3722873 ফটো উপলব্ধ |
| 388 নাম : গোপীনাথ বিশ্বাস স্বামীর নাম: দ্রৌপদী বিশ্বাস বাড়ির নং : 45 বয়স : 39 লিঙ্গ : পুরুষ | CDK3233574 ফটো উপলব্ধ | 389 নাম : সুরজিৎ বিশ্বাস পিতার নাম: মুকুল বিশ্বাস বাড়ির নং : 87 বয়স : 34 লিঙ্গ : পুরুষ | UWL1183466 ফটো উপলব্ধ | 390 নাম : সুপ্রিয়া বিশ্বাস পিতার নাম: মুকুল বিশ্বাস বাড়ির নং : 87 বয়স : 32 লিঙ্গ : মহিলা | UWL1183482 ফটো উপলব্ধ |

| | | | | | |
|---|--------------------------------|--|--------------------------|---|--------------------------------|
| 391 নাম : সোমনাথ বিশ্বাস পিতার নাম: রবীন বিশ্বাস বাড়ির নং : n0161 বয়স : 40 লিঙ্গ : পুরুষ | CDK3233905 ফটো উপলব্ধ | 392 নাম : উম্মতি বিশ্বাস স্বামীর নাম: শক্ত বিশ্বাস বাড়ির নং : n0162 বয়স : 51 লিঙ্গ : মহিলা | CDK2433332 ফটো উপলব্ধ | 393 নাম : দিপঙ্কর বিশ্বাস পিতার নাম: দিলীপ বিশ্বাস বাড়ির নং : n0191 বয়স : 31 লিঙ্গ : পুরুষ | UWL1183813 ফটো উপলব্ধ |
| 394 নাম : দীপঙ্কর বিশ্বাস পিতার নাম: চিত্তা হরন বিশ্বাস বাড়ির নং : n0259 বয়স : 50 লিঙ্গ : পুরুষ | UWL1468743 ফটো উপলব্ধ | Q 395 নাম : দীপ্তি বিশ্বাস পিতার নাম: দীপঙ্কর বিশ্বাস বাড়ির নং : বয়স : 23 লিঙ্গ : মহিলা | UWL2209096 ফটো উপলব্ধ | 396 নাম : পবিত্রা বিশ্বাস (সরকার) স্বামীর নাম: কালীপদ বিশ্বাস বাড়ির নং : 123 বয়স : 53 লিঙ্গ : মহিলা | WB/20/134/375404 ফটো উপলব্ধ |
| 397 নাম : অঞ্জনা সরকার স্বামীর নাম: অশোক সরকার বাড়ির নং : 35 বয়স : 41 লিঙ্গ : মহিলা | UWL1001817 ফটো উপলব্ধ | 398 নাম : সুনু বিশ্বাস মায়ের নাম: পবিত্রা বাড়ির নং : 123 বয়স : 29 লিঙ্গ : পুরুষ | UWL1465970 ফটো উপলব্ধ | 399 নাম : বন্দনা বীর পিতার নাম: গোলাক বীর বাড়ির নং : n0131 বয়স : 33 লিঙ্গ : মহিলা | UWL1071331 ফটো উপলব্ধ |
| 400 নাম : বিশ্বনাথ ভট্টাচার্য্য পিতার নাম: সুনীল ভট্টাচার্য্য বাড়ির নং : n0033 বয়স : 49 লিঙ্গ : পুরুষ | CDK0642033 ফটো উপলব্ধ | 401 নাম : বানী ভট্টাচার্য্য স্বামীর নাম: বিশ্বনাথ ভট্টাচার্য্য বাড়ির নং : n0033 বয়স : 47 লিঙ্গ : মহিলা | CDK0642041 ফটো উপলব্ধ | 402 নাম : সুমিত ভট্টাচার্য্য পিতার নাম: বিশ্বনাথ ভট্টাচার্য্য বাড়ির নং : n0033 বয়স : 31 লিঙ্গ : পুরুষ | UWL1465947 ফটো উপলব্ধ |
| 403 নাম : বর্ষা ভট্টাচার্য্য পিতার নাম: বিশ্বনাথ ভট্টাচার্য্য বাড়ির নং : n0328 বয়স : 25 লিঙ্গ : মহিলা | UWL1737832 ফটো উপলব্ধ | 404 নাম : পুষ্প ভৌমিক স্বামীর নাম: সুভাষ ভৌমিক বাড়ির নং : n0179 বয়স : 50 লিঙ্গ : মহিলা | DDZ1874338 ফটো উপলব্ধ | 405 নাম : সুমন ভৌমিক পিতার নাম: সুভাষ ভৌমিক বাড়ির নং : n0297 বয়স : 28 লিঙ্গ : পুরুষ | UWL1675800 ফটো উপলব্ধ |
| 406 নাম : হরিনারায়ন মুখার্জী পিতার নাম: রত্নেশ্বর মুখার্জী বাড়ির নং : n0030 বয়স : 80 লিঙ্গ : পুরুষ | WB/20/134/375660 ফটো উপলব্ধ | 407 নাম : শান্তি শংকর মজুমদার পিতার নাম: রবীন্দ্রনাথ মজুমদার বাড়ির নং : n0011 বয়স : 57 লিঙ্গ : পুরুষ | UWL1326669 ফটো উপলব্ধ | Q 408 নাম : সন্দীপ মজুমদার পিতার নাম: শান্তি শংকর মজুমদার বাড়ির নং : বয়স : 30 লিঙ্গ : পুরুষ | UWL1326677 ফটো উপলব্ধ |
| 409 নাম : কল্পনা মজুমদার স্বামীর নাম: নিরঞ্জন মজুমদার বাড়ির নং : 112 বয়স : 53 লিঙ্গ : মহিলা | CDK2913085 ফটো উপলব্ধ | 410 নাম : দিপঙ্কর মজুমদার পিতার নাম: নিরঞ্জন মজুমদার বাড়ির নং : 112 বয়স : 41 লিঙ্গ : পুরুষ | UWL1326693 ফটো উপলব্ধ | 411 নাম : কুষ্মা মজুমদার পিতার নাম: রবীন্দ্র নাথ মজুমদার বাড়ির নং : n0156 বয়স : 46 লিঙ্গ : মহিলা | CDK3233814 ফটো উপলব্ধ |
| 412 নাম : শীলা মজুমদার স্বামীর নাম: শান্তি শংকর মজুমদার বাড়ির নং : n0223 বয়স : 52 লিঙ্গ : মহিলা | UWL1348721 ফটো উপলব্ধ | 413 নাম : বিক্রম মণ্ডল পিতার নাম: বিষ্ণু মণ্ডল বাড়ির নং : n0288 বয়স : 28 লিঙ্গ : পুরুষ | UWL1675719 ফটো উপলব্ধ | 414 নাম : হৃদয় মণ্ডল পিতার নাম: নিলম্বর মণ্ডল বাড়ির নং : n0187 বয়স : 40 লিঙ্গ : পুরুষ | UWL1183771 ফটো উপলব্ধ |
| 415 নাম : মালতী মন্ডল স্বামীর নাম: নিরঞ্জন মন্ডল বাড়ির নং : এন000698 বয়স : 56 লিঙ্গ : মহিলা | CDK0645473 ফটো উপলব্ধ | 416 নাম : শিলা মন্ডল পিতার নাম: কৃষ্ণ মন্ডল বাড়ির নং : এন0005 বয়স : 22 লিঙ্গ : মহিলা | UWL2144426 ফটো উপলব্ধ | 417 নাম : বন্দনা মন্ডল স্বামীর নাম: সুজয় মন্ডল বাড়ির নং : লেনিনগড় জি ব্লক বয়স : 28 লিঙ্গ : মহিলা | UWL2119907 ফটো উপলব্ধ |
| 418 নাম : অরিজিত মন্ডল পিতার নাম: হরি ঠাকুর মন্ডল বাড়ির নং : 105 বয়স : 22 লিঙ্গ : পুরুষ | UWL2086940 ফটো উপলব্ধ | 419 নাম : বিমান মন্ডল পিতার নাম: বিষ্ণু মন্ডল বাড়ির নং : n0055 বয়স : 32 লিঙ্গ : পুরুষ | UWL1071810 ফটো উপলব্ধ | 420 নাম : উমা মন্ডল স্বামীর নাম: বিষ্ণুপদ মন্ডল বাড়ির নং : n0055 বয়স : 47 লিঙ্গ : মহিলা | CDK2433480 ফটো উপলব্ধ |

| | | | | | |
|---|--------------------------------|--|--------------------------------|--|--------------------------------|
| 421 নাম : বিষ্ণুপদ মন্ডল পিতার নাম: গোপাল মন্ডল বাড়ির নং : n0055 বয়স : 58 লিঙ্গ : পুরুষ | CDK2433472 ফটো উপলব্ধ | 422 নাম : অনামিকা মন্ডল পিতার নাম: পুলিন মন্ডল বাড়ির নং : n0216 বয়স : 33 লিঙ্গ : মহিলা | UWL1071539 ফটো উপলব্ধ | 423 নাম : পুলক মন্ডল পিতার নাম: পুলিন মন্ডল বাড়ির নং : n0217 বয়স : 35 লিঙ্গ : পুরুষ | UWL1071521 ফটো উপলব্ধ |
| 424 নাম : তপন মন্ডল পিতার নাম: সুধীর মন্ডল বাড়ির নং : n0222 বয়স : 37 লিঙ্গ : পুরুষ | UWL1348689 ফটো উপলব্ধ | 425 নাম : সুজয় মন্ডল পিতার নাম: বিষ্ণুপদ মন্ডল বাড়ির নং : 74 বয়স : 28 লিঙ্গ : পুরুষ | UWL1721539 ফটো উপলব্ধ | 426 নাম : সোভা মন্ডল স্বামীর নাম: অমল মন্ডল বাড়ির নং : n0206 বয়স : 65 লিঙ্গ : মহিলা | UWL1802339 ফটো উপলব্ধ |
| 427 নাম : রত্না মন্ডল স্বামীর নাম: অঞ্জন মন্ডল বাড়ির নং : n0208 বয়স : 47 লিঙ্গ : মহিলা | UWL1802479 ফটো উপলব্ধ | 428 নাম : অনুপ মন্ডল পিতার নাম: অমল মন্ডল বাড়ির নং : n0205 বয়স : 45 লিঙ্গ : পুরুষ | CDK2913895 ফটো উপলব্ধ | 429 নাম : অসীম মন্ডল পিতার নাম: অমল মন্ডল বাড়ির নং : n0207 বয়স : 49 লিঙ্গ : পুরুষ | UWL1802461 ফটো উপলব্ধ |
| 430 নাম : কৃষ্ণ মণ্ডল পিতার নাম: গোপাল মণ্ডল বাড়ির নং : n0055 বয়স : 56 লিঙ্গ : পুরুষ | WB/20/134/375598 ফটো উপলব্ধ | 431 নাম : মমতা মন্ডল পিতার নাম: কৃষ্ণ মন্ডল বাড়ির নং : n0055 বয়স : 29 লিঙ্গ : মহিলা | UWL1466325 ফটো উপলব্ধ | 432 নাম : বিনা মন্ডল মায়ের নাম: মহারানী মন্ডল বাড়ির নং : 105 বয়স : 43 লিঙ্গ : মহিলা | CDK2914158 ফটো উপলব্ধ |
| 433 নাম : হরিঠাকুর মন্ডল পিতার নাম: নিরোদ মন্ডল বাড়ির নং : 105 বয়স : 58 লিঙ্গ : পুরুষ | UWL2070522 ফটো উপলব্ধ | 434 নাম : অঞ্জু মন্ডল স্বামীর নাম: হরিঠাকুর মন্ডল বাড়ির নং : 105 বয়স : 52 লিঙ্গ : মহিলা | CDK1665728 ফটো উপলব্ধ | 435 নাম : তন্দ্রানী মন্ডল পিতার নাম: হরি ঠাকুর মন্ডল বাড়ির নং : 105 বয়স : 33 লিঙ্গ : মহিলা | UWL1183474 ফটো উপলব্ধ |
| 436 নাম : অভিষেক মণ্ডল পিতার নাম: হরি ঠাকুর মণ্ডল বাড়ির নং : 105 বয়স : 30 লিঙ্গ : পুরুষ | UWL1326412 ফটো উপলব্ধ | 437 নাম : তপন মন্ডল পিতার নাম: বিনোদ মন্ডল বাড়ির নং : 172 বয়স : 66 লিঙ্গ : পুরুষ | WB/20/134/375235 ফটো উপলব্ধ | 438 নাম : পুলিন মন্ডল পিতার নাম: সতীশ মন্ডল বাড়ির নং : 93 বয়স : 63 লিঙ্গ : পুরুষ | WB/20/134/375350 ফটো উপলব্ধ |
| 439 নাম : মিনতি মন্ডল স্বামীর নাম: পুলিন মন্ডল বাড়ির নং : 93 বয়স : 55 লিঙ্গ : মহিলা | UWL2210789 ফটো উপলব্ধ | 440 নাম : অঞ্জন মন্ডল পিতার নাম: অমল মন্ডল বাড়ির নং : n0203 বয়স : 54 লিঙ্গ : পুরুষ | WB/20/134/375381 ফটো উপলব্ধ | 441 নাম : বিশ্ণুজিৎ মন্ডল মায়ের নাম: মহারানী মন্ডল বাড়ির নং : 00 বয়স : 40 লিঙ্গ : পুরুষ | UWL1737808 ফটো উপলব্ধ |
| 442 নাম : অনিতা মন্ডল স্বামীর নাম: তপন মন্ডল বাড়ির নং : 222 বয়স : 40 লিঙ্গ : মহিলা | UWL1690957 ফটো উপলব্ধ | 443 নাম : আলোক মন্ডল মায়ের নাম: মুরলী বিশ্বাস মন্ডল বাড়ির নং : 151 বয়স : 32 লিঙ্গ : পুরুষ | UWL1737881 ফটো উপলব্ধ | 444 নাম : সুচিত্রা মন্ডল পিতার নাম: সুধেন মন্ডল বাড়ির নং : 172 বয়স : 25 লিঙ্গ : মহিলা | UWL1737865 ফটো উপলব্ধ |
| 445 নাম : বিষ্ণুপদ মন্ডল পিতার নাম: ঠাকুরদাস মন্ডল বাড়ির নং : 74 বয়স : 58 লিঙ্গ : পুরুষ | CDK2434355 ফটো উপলব্ধ | 446 নাম : জয়ন্তি মন্ডল স্বামীর নাম: বিষ্ণুপদ মন্ডল বাড়ির নং : 74 বয়স : 55 লিঙ্গ : মহিলা | CDK2434363 ফটো উপলব্ধ | 447 নাম : বিকাশ মন্ডল পিতার নাম: বিষ্ণুপদ মন্ডল বাড়ির নং : 74 বয়স : 35 লিঙ্গ : পুরুষ | UWL0896589 ফটো উপলব্ধ |
| 448 নাম : পার্বতী মন্ডল পিতার নাম: বিষ্ণুপদ মন্ডল বাড়ির নং : 74 বয়স : 33 লিঙ্গ : মহিলা | UWL1071760 ফটো উপলব্ধ | 449 নাম : দেবশীষ মন্ডল পিতার নাম: বিষ্ণু পদ মন্ডল বাড়ির নং : 74 বয়স : 29 লিঙ্গ : পুরুষ | UWL1465954 ফটো উপলব্ধ | 450 নাম : শ্রীকান্ত মন্ডল পিতার নাম: গোপাল মন্ডল বাড়ির নং : n0055 বয়স : 47 লিঙ্গ : পুরুষ | CDK2433498 ফটো উপলব্ধ |

| | | | | | |
|--|--------------------------------|--|--------------------------------|---|--------------------------------|
| 451 নাম : সাবিত্রী মন্ডল স্বামীর নাম: সুধেন মন্ডল বাড়ির নং : 87 বয়স : 50 লিঙ্গ : মহিলা | CDK3233590 ফটো উপলব্ধ | 452 নাম : সুমনা মন্ডল (হালদার) স্বামীর নাম: অনুপ মন্ডল বাড়ির নং : n0204 বয়স : 34 লিঙ্গ : মহিলা | UWL0896738 ফটো উপলব্ধ | 453 নাম : পূজা মন্ডল গড়াই স্বামীর নাম: বিমান মন্ডল বাড়ির নং : 005এন বয়স : 29 লিঙ্গ : মহিলা | UWL1464478 ফটো উপলব্ধ |
| 454 নাম : তপন মহলদার পিতার নাম: ভরত মহলদার বাড়ির নং : n0151 বয়স : 57 লিঙ্গ : পুরুষ | CDK2912202 ফটো উপলব্ধ | 455 নাম : জবা মহলদার স্বামীর নাম: তপন মহলদার বাড়ির নং : 133 বয়স : 45 লিঙ্গ : মহিলা | CDK2912210 ফটো উপলব্ধ | 456 নাম : ফুলমালা মাঝি স্বামীর নাম: সত্যেন্দ্র মাঝি বাড়ির নং : 62 বয়স : 74 লিঙ্গ : মহিলা | UWL2170645 ফটো উপলব্ধ |
| 457 নাম : অর্চনা মালি স্বামীর নাম: কালিপদ মালি বাড়ির নং : লেনিনগড় জী ব্লক বয়স : 46 লিঙ্গ : মহিলা | UWL2172716 ফটো উপলব্ধ | 458 নাম : কালিপদ মালি পিতার নাম: সুরেন্দ্র নাথ মালি বাড়ির নং : 155 বয়স : 56 লিঙ্গ : পুরুষ | WB/20/134/375778 ফটো উপলব্ধ | 459 নাম : তারক চন্দ্র মালী পিতার নাম: কালীপদ মালী বাড়ির নং : n0092 বয়স : 27 লিঙ্গ : পুরুষ | UWL1680065 ফটো উপলব্ধ |
| 460 নাম : মহাদেব মালি পিতার নাম: সুরেন্দ্র নাথ মালি বাড়ির নং : 155 বয়স : 61 লিঙ্গ : পুরুষ | WB/20/134/375138 ফটো উপলব্ধ | 461 নাম : কবিতা মালি স্বামীর নাম: মহাদেব মালি বাড়ির নং : 155 বয়স : 53 লিঙ্গ : মহিলা | WB/20/134/375354 ফটো উপলব্ধ | 462 নাম : জয়দেব মালী মায়ের নাম: কালিদাসী মালী বাড়ির নং : 155 বয়স : 44 লিঙ্গ : পুরুষ | CDK3233392 ফটো উপলব্ধ |
| 463 নাম : গোলক মালী পিতার নাম: কালিপদ মালী বাড়ির নং : 155 বয়স : 30 লিঙ্গ : পুরুষ | UWL1465962 ফটো উপলব্ধ | Q 464 নাম : আকাশ মালী পিতার নাম: উত্তম মালী বাড়ির নং : 00 বয়স : 32 লিঙ্গ : পুরুষ | UWL1737790 ফটো উপলব্ধ | 465 নাম : রাজদেব মালী পিতার নাম: জয়দেব মালী বাড়ির নং : 155 বয়স : 24 লিঙ্গ : পুরুষ | UWL2096188 ফটো উপলব্ধ |
| 466 নাম : কাকলী মিত্র (কর্মকার) স্বামীর নাম: রতন মিত্র বাড়ির নং : 303 বয়স : 39 লিঙ্গ : মহিলা | UWL1183664 ফটো উপলব্ধ | 467 নাম : সোয়েতা মিত্রি পিতার নাম: রতন কুমার মিত্রি বাড়ির নং : বয়স : 26 লিঙ্গ : মহিলা | UWL1854777 ফটো উপলব্ধ | 468 নাম : বিক্রম মিত্রি পিতার নাম: আলোক মিত্রি বাড়ির নং : বয়স : 26 লিঙ্গ : পুরুষ | UWL1854793 ফটো উপলব্ধ |
| 469 নাম : সুজাতা মিত্রি পিতার নাম: সুখনঞ্জন মিত্রি বাড়ির নং : বয়স : 30 লিঙ্গ : মহিলা | UWL1854447 ফটো উপলব্ধ | 470 নাম : তাপসী মিত্রি পিতার নাম: তপন মিত্রি বাড়ির নং : বয়স : 25 লিঙ্গ : মহিলা | UWL1854835 ফটো উপলব্ধ | 471 নাম : সুদিশু ঘোষ পিতার নাম: প্রদীপ চন্দ্র ঘোষ বাড়ির নং : 000 বয়স : 22 লিঙ্গ : পুরুষ | UWL2148179 ফটো উপলব্ধ |
| # 472 নাম : রবীন্দ্র নাথ মিত্রী পিতার নাম: মহেন্দ্র নাথ মিত্রী বাড়ির নং : 146 বয়স : 58 লিঙ্গ : পুরুষ | UWL1800614 ফটো উপলব্ধ | 473 নাম : জ্যোৎস্না মিত্রী স্বামীর নাম: রবীন্দ্রনাথ মিত্রী বাড়ির নং : 146 বয়স : 53 লিঙ্গ : মহিলা | UWL1800606 ফটো উপলব্ধ | 474 নাম : যুথিকা মিত্রী স্বামীর নাম: তপন মিত্রী বাড়ির নং : n0307 বয়স : 45 লিঙ্গ : মহিলা | UWL1683341 ফটো উপলব্ধ |
| 475 নাম : তপন মিত্রী পিতার নাম: অমল মিত্রী বাড়ির নং : 146 বয়স : 53 লিঙ্গ : পুরুষ | UWL1326776 ফটো উপলব্ধ | 476 নাম : রিপন মিত্রী পিতার নাম: রবীন্দ্রনাথ মিত্রী বাড়ির নং : 146 বয়স : 31 লিঙ্গ : পুরুষ | UWL1183516 ফটো উপলব্ধ | 477 নাম : অঞ্জলী মিত্রী পিতার নাম: তপন মিত্রী বাড়ির নং : n0293 বয়স : 31 লিঙ্গ : মহিলা | UWL1675768 ফটো উপলব্ধ |
| 478 নাম : সঞ্জিতা মিত্রী পিতার নাম: রতন মিত্রী বাড়ির নং : 147 বয়স : 28 লিঙ্গ : মহিলা | UWL1607522 ফটো উপলব্ধ | 479 নাম : রতন কুমার মিত্রী পিতার নাম: মহেন্দ্র মিত্রী বাড়ির নং : 147 বয়স : 55 লিঙ্গ : পুরুষ | WB/20/134/37525 ফটো উপলব্ধ | 480 নাম : সবিতা মিত্রী স্বামীর নাম: রতন মিত্রী বাড়ির নং : 147 বয়স : 51 লিঙ্গ : মহিলা | WB/20/134/375491 ফটো উপলব্ধ |

| | | | | | |
|---|------------------|--|------------------|--|------------|
| 481 নাম : সুখরঞ্জন মিস্ত্রী পিতার নাম: অনন্ত মিস্ত্রী বাড়ির নং : n0214 বয়স : 67 লিঙ্গ : পুরুষ | WB/20/134/375073 | 482 নাম : অলোক মিস্ত্রী পিতার নাম: অতুল মিস্ত্রী বাড়ির নং : 147 বয়স : 48 লিঙ্গ : পুরুষ | UWL0748798 | 483 নাম : লক্ষ্মী বিশ্বাস স্বামীর নাম: সন্তোষ বিশ্বাস বাড়ির নং : লেনিনগড় জি ব্লক বয়স : 70 লিঙ্গ : মহিলা | UWL2208023 |
| 484 নাম : রিতা মিস্ত্রী স্বামীর নাম: অলোক মিস্ত্রী বাড়ির নং : 147 বয়স : 44 লিঙ্গ : মহিলা | UWL0896183 | 485 নাম : জলি রায় স্বামীর নাম: কিশোর কুমার রায় বাড়ির নং : 98 বয়স : 30 লিঙ্গ : মহিলা | UWL1326719 | 486 নাম : বাথিকা রায় পিতার নাম: সতীশ রায় বাড়ির নং : 98 বয়স : 35 লিঙ্গ : মহিলা | UWL0896233 |
| 487 নাম : ধীরাজ রায় পিতার নাম: সতীশ রায় বাড়ির নং : 98 বয়স : 34 লিঙ্গ : পুরুষ | UWL1183581 | 488 নাম : তুহিন রায় পিতার নাম: সতীশ রায় বাড়ির নং : 98 বয়স : 33 লিঙ্গ : পুরুষ | UWL1183599 | 489 নাম : মুকুন্দ রায় পিতার নাম: কালীপদ রায় বাড়ির নং : 98 বয়স : 31 লিঙ্গ : পুরুষ | UWL2183689 |
| 490 নাম : ঝুমা রায় স্বামীর নাম: মুকুন্দ রায় বাড়ির নং : 98 বয়স : 39 লিঙ্গ : মহিলা | CDK3233418 | 491 নাম : অনিমা মিস্ত্রী পিতার নাম: নির্মল মিস্ত্রী বাড়ির নং : 98 বয়স : 43 লিঙ্গ : মহিলা | UWL1071380 | 492 নাম : নারায়ন রায় পিতার নাম: সুবল রায় বাড়ির নং : n0035 বয়স : 38 লিঙ্গ : পুরুষ | UWL0747949 |
| 493 নাম : অঞ্জু রানী টিকাদার (রায়) স্বামীর নাম: স্বপন টিকাদার বাড়ির নং : 88 বয়স : 49 লিঙ্গ : মহিলা | WB/20/134/375388 | 494 নাম : তাপস রায় পিতার নাম: বিদরাজ রায় বাড়ির নং : 46 বয়স : 40 লিঙ্গ : পুরুষ | UWL1583152 | 495 নাম : মিতা রায় পিতার নাম: শিবপদ রায় বাড়ির নং : 4 বয়স : 42 লিঙ্গ : মহিলা | UWL1071372 |
| 496 নাম : বিদরাজ রায় পিতার নাম: হরিপদ রায় বাড়ির নং : 46 বয়স : 76 লিঙ্গ : পুরুষ | WB/20/134/375740 | Q 497 নাম : সুতপা রায় মায়ের নাম: কমলা প্রাণা রায় বাড়ির নং : বয়স : 33 লিঙ্গ : মহিলা | UWL1583103 | 498 নাম : প্রিয়াংকা রায় পিতার নাম: দুলাল রায় বাড়ির নং : n0280 বয়স : 29 লিঙ্গ : মহিলা | UWL1675636 |
| 499 নাম : রুপা রায় পিতার নাম: কিরন রায় বাড়ির নং : n0292 বয়স : 31 লিঙ্গ : মহিলা | UWL1675750 | 500 নাম : সংগীতা রায় পিতার নাম: হরিপদ রায় বাড়ির নং : n0289 বয়স : 27 লিঙ্গ : মহিলা | UWL1675727 | 501 নাম : শিউলী রায় পিতার নাম: সুকলাল রায় বাড়ির নং : n0083 বয়স : 27 লিঙ্গ : মহিলা | UWL1680057 |
| 502 নাম : শিবু পদ রায় পিতার নাম: শশধর রায় বাড়ির নং : 4 বয়স : 70 লিঙ্গ : পুরুষ | WB/20/134/375761 | 503 নাম : গীতা রানী রায় স্বামীর নাম: শিবু পদ রায় বাড়ির নং : 4 বয়স : 63 লিঙ্গ : মহিলা | WB/20/134/375768 | 504 নাম : উজ্জল রায় পিতার নাম: দুলাল রায় বাড়ির নং : n0306 বয়স : 27 লিঙ্গ : পুরুষ | UWL1683333 |
| 505 নাম : লিপিকা রায় স্বামীর নাম: সুখরঞ্জন রায় বাড়ির নং : 88 বয়স : 42 লিঙ্গ : মহিলা | CDK2912947 | 506 নাম : সুবল রায় পিতার নাম: কালীচরণ রায় বাড়ির নং : 88 বয়স : 76 লিঙ্গ : পুরুষ | UWL1802289 | 507 নাম : সতীশ রায় পিতার নাম: কালীপদ রায় বাড়ির নং : 98 বয়স : 65 লিঙ্গ : পুরুষ | UWL1802370 |
| 508 নাম : গোপাল রায় পিতার নাম: সুবল রায় বাড়ির নং : 88 বয়স : 42 লিঙ্গ : পুরুষ | CDK2912954 | Q 509 নাম : অসীম রায় পিতার নাম: কার্তিক রায় বাড়ির নং : 129 বয়স : 26 লিঙ্গ : পুরুষ | UWL1854801 | 510 নাম : কিমি রায় পিতার নাম: কিরণ রায় বাড়ির নং : বয়স : 24 লিঙ্গ : মহিলা | UWL1854819 |

| | | | | | |
|---|--------------------------------|---|--------------------------------|--|--------------------------------|
| 511 নাম : সাবিত্রী রায় স্বামীর নাম : সতীশ রায় বাড়ির নং : 98 বয়স : 56 লিঙ্গ : মহিলা | UWL1802362 ফটো উপলব্ধ | 512 নাম : কনক রায় স্বামীর নাম : সুবল রায় বাড়ির নং : 88 বয়স : 66 লিঙ্গ : মহিলা | UWL1802313 ফটো উপলব্ধ | 513 নাম : আরতি রায় পিতার নাম : মহাদেব বিশ্বাস বাড়ির নং : n0321 বয়স : 38 লিঙ্গ : মহিলা | YCW1558626 ফটো উপলব্ধ |
| 514 নাম : সুখরঞ্জন রায় পিতার নাম : সুবল রায় বাড়ির নং : 88 বয়স : 46 লিঙ্গ : পুরুষ | UWL1802321 ফটো উপলব্ধ | 515 নাম : মিঠু রায় স্বামীর নাম : কিরন রায় বাড়ির নং : 98 বয়স : 44 লিঙ্গ : মহিলা | CDK2434587 ফটো উপলব্ধ | 516 নাম : বঙ্কিম রায় পিতার নাম : নূপেন রায় বাড়ির নং : বয়স : 25 লিঙ্গ : পুরুষ | UWL1854462 ফটো উপলব্ধ |
| 517 নাম : কার্তিক রায় পিতার নাম : সুকলাল রায় বাড়ির নং : 129 বয়স : 62 লিঙ্গ : পুরুষ | UWL1737816 ফটো উপলব্ধ | 518 নাম : সাধন রায় পিতার নাম : নিতাই রায় বাড়ির নং : 56 বয়স : 42 লিঙ্গ : পুরুষ | UWL1737899 ফটো উপলব্ধ | 519 নাম : আনারতী রায় স্বামীর নাম : দুলাল রায় বাড়ির নং : n0224 বয়স : 58 লিঙ্গ : মহিলা | UWL1348663 ফটো উপলব্ধ |
| 520 নাম : বিউটি রায় স্বামীর নাম : গনেশ রায় বাড়ির নং : n0282 বয়স : 45 লিঙ্গ : মহিলা | UWL1675651 ফটো উপলব্ধ | 521 নাম : অনিতা রায় পিতার নাম : হরিপদ রায় বাড়ির নং : 165 বয়স : 51 লিঙ্গ : মহিলা | WB/20/134/375341 ফটো উপলব্ধ | 522 নাম : স্বরূপ কুমার দেওয়ানজী পিতার নাম : সমর কৃষ্ণ দেওয়ানজী বাড়ির নং : 165 বয়স : 50 লিঙ্গ : পুরুষ | WB/20/139/120176 ফটো উপলব্ধ |
| 523 নাম : মিতা দেওয়ানজী স্বামীর নাম : স্বরূপ কুমার দেওয়ানজী বাড়ির নং : 165 বয়স : 43 লিঙ্গ : মহিলা | CDK2913358 ফটো উপলব্ধ | 524 নাম : বিজয় রায় পিতার নাম : রামচরিত রায় বাড়ির নং : n0063 বয়স : 50 লিঙ্গ : পুরুষ | WB/20/134/375198 ফটো উপলব্ধ | 525 নাম : কমলা রায় স্বামীর নাম : বিজয় রায় বাড়ির নং : n0063 বয়স : 40 লিঙ্গ : মহিলা | UWL0746248 ফটো উপলব্ধ |
| 526 নাম : তারাপদ রায় পিতার নাম : সুরেন রায় বাড়ির নং : 166 বয়স : 86 লিঙ্গ : পুরুষ | WB/20/134/375663 ফটো উপলব্ধ | 527 নাম : সুবল রায় পিতার নাম : তারাপদ রায় বাড়ির নং : 166 বয়স : 41 লিঙ্গ : পুরুষ | CDK2913366 ফটো উপলব্ধ | 528 নাম : অঞ্জলী রায় স্বামীর নাম : সুবল রায় বাড়ির নং : 166 বয়স : 34 লিঙ্গ : মহিলা | UWL1326529 ফটো উপলব্ধ |
| 529 নাম : আলোরানী রায় স্বামীর নাম : কানাই রায় বাড়ির নং : 206 বয়স : 66 লিঙ্গ : মহিলা | WB/20/134/375327 ফটো উপলব্ধ | 530 নাম : অবলা রায় স্বামীর নাম : হরলাল রায় বাড়ির নং : 175 বয়স : 81 লিঙ্গ : মহিলা | CDK1665777 ফটো উপলব্ধ | 531 নাম : রত্না রায় স্বামীর নাম : গৌতম রায় বাড়ির নং : 175 বয়স : 44 লিঙ্গ : মহিলা | UWL1466127 ফটো উপলব্ধ |
| 532 নাম : হরিপদ রায় পিতার নাম : পঞ্চানন রায় বাড়ির নং : 125 বয়স : 76 লিঙ্গ : পুরুষ | WB/20/134/375738 ফটো উপলব্ধ | 533 নাম : সুলেখা রায় স্বামীর নাম : হরিপদ রায় বাড়ির নং : 125 বয়স : 69 লিঙ্গ : মহিলা | WB/20/134/375676 ফটো উপলব্ধ | 534 নাম : শশাংক রায় পিতার নাম : হরিপদ রায় বাড়ির নং : 125 বয়স : 40 লিঙ্গ : পুরুষ | CDK3630068 ফটো উপলব্ধ |
| 535 নাম : বিশুজিৎ রায় পিতার নাম : হরিপদ রায় বাড়ির নং : 125 বয়স : 37 লিঙ্গ : পুরুষ | UWL1079292 ফটো উপলব্ধ | 536 নাম : কাজল রায় পিতার নাম : হরিপদ রায় বাড়ির নং : 125 বয়স : 36 লিঙ্গ : পুরুষ | UWL0896654 ফটো উপলব্ধ | 537 নাম : কিরন রায় পিতার নাম : পঞ্চানন রায় বাড়ির নং : 118 বয়স : 59 লিঙ্গ : পুরুষ | WB/20/134/375657 ফটো উপলব্ধ |
| 538 নাম : শেফালী রায় স্বামীর নাম : কিরন রায় বাড়ির নং : 118 বয়স : 53 লিঙ্গ : মহিলা | WB/20/134/375771 ফটো উপলব্ধ | 539 নাম : হরিপদ রায় পিতার নাম : অরিনাশ রায় বাড়ির নং : 82 বয়স : 66 লিঙ্গ : পুরুষ | WB/20/134/375433 ফটো উপলব্ধ | 540 নাম : বাসন্তী রায় স্বামীর নাম : হরিপদ রায় বাড়ির নং : 82 বয়স : 60 লিঙ্গ : মহিলা | WB/20/134/375457 ফটো উপলব্ধ |



| | | | | | |
|--|--------------------------|--|--------------------------|--|--------------------------------|
| 541 নাম : প্রসেনজিৎ রায় পিতার নাম: হরিপদ রায় বাড়ির নং : 82 বয়স : 39 লিঙ্গ : পুরুষ | CDK3629805 ফটো উপলব্ধ | 542 নাম : সত্যজিৎ রায় পিতার নাম: হরিপদ রায় বাড়ির নং : 82 বয়স : 37 লিঙ্গ : পুরুষ | UWL0790147 ফটো উপলব্ধ | 543 নাম : মীনা রায় স্বামীর নাম: বিদ্যরাজ রায় বাড়ির নং : 46 বয়স : 66 লিঙ্গ : মহিলা | WB/20/134/375720 ফটো উপলব্ধ |
| 544 নাম : রতন রায় পিতার নাম: জিতেন্দ্র রায় বাড়ির নং : 147 বয়স : 54 লিঙ্গ : পুরুষ | UWL1475599 ফটো উপলব্ধ | 545 নাম : গণেশ রায় পিতার নাম: কালীপদ রায় বাড়ির নং : 98 বয়স : 61 লিঙ্গ : পুরুষ | UWL1802263 ফটো উপলব্ধ | 546 নাম : সুজন হালদার পিতার নাম: গৌরাজ হালদার বাড়ির নং : এন0026 বয়স : 32 লিঙ্গ : পুরুষ | UWL1994243 ফটো উপলব্ধ |
| 547 নাম : গোলক রায় পিতার নাম: গনেশ রায় বাড়ির নং : 98 বয়স : 35 লিঙ্গ : পুরুষ | UWL0896266 ফটো উপলব্ধ | 548 নাম : মিতু রায় স্বামীর নাম: গোলক রায় বাড়ির নং : n0309 বয়স : 32 লিঙ্গ : মহিলা | NNR1225242 ফটো উপলব্ধ | 549 নাম : সুকলাল রায় পিতার নাম: অক্ষয় কুমার রায় বাড়ির নং : 129 বয়স : 59 লিঙ্গ : পুরুষ | CDK2434769 ফটো উপলব্ধ |
| 550 নাম : রাহুল রায় পিতার নাম: সুকলাল রায় বাড়ির নং : লেনিনগড় জি ব্লক বয়স : 21 লিঙ্গ : পুরুষ | UWL2160984 ফটো উপলব্ধ | 551 নাম : অরুণ রায় পিতার নাম: রতন রায় বাড়ির নং : n0147 বয়স : 29 লিঙ্গ : পুরুষ | UWL1475540 ফটো উপলব্ধ | 552 নাম : সাগরিকা রায় স্বামীর নাম: গণেশ রায় বাড়ির নং : 98 বয়স : 52 লিঙ্গ : মহিলা | UWL1802271 ফটো উপলব্ধ |
| 553 নাম : গৌতম রায় পিতার নাম: হরলাল রায় বাড়ির নং : 175 বয়স : 44 লিঙ্গ : পুরুষ | UWL1802453 ফটো উপলব্ধ | 554 নাম : সোমা বিশ্বাস পিতার নাম: তারক বিশ্বাস বাড়ির নং : বিলকান্দা - 2 বয়স : 30 লিঙ্গ : মহিলা | NEY2089951 ফটো উপলব্ধ | 555 নাম : পম্পা দাস পিতার নাম: নিতাই দাস বাড়ির নং : এন0045 বয়স : 36 লিঙ্গ : মহিলা | XVM1416593 ফটো উপলব্ধ |
| Q 556 নাম : শ্যামলী রায় স্বামীর নাম: অজিত রায় বাড়ির নং : এন00454 বয়স : 35 লিঙ্গ : মহিলা | UWL2004406 ফটো উপলব্ধ | 557 নাম : কিষণ রায় পিতার নাম: কিরণ রায় বাড়ির নং : এন0048 বয়স : 27 লিঙ্গ : পুরুষ | UWL2016459 ফটো উপলব্ধ | 558 নাম : ভাস্কর রায় পিতার নাম: কানাইলাল রায় বাড়ির নং : 206 বয়স : 45 লিঙ্গ : পুরুষ | CDK2435303 ফটো উপলব্ধ |
| 559 নাম : তুলসী মন্ডল স্বামীর নাম: হৃদয় মন্ডল বাড়ির নং : n0138 বয়স : 45 লিঙ্গ : মহিলা | UWL0896530 ফটো উপলব্ধ | 560 নাম : সুধা রায় স্বামীর নাম: কিশোর কুমার রায় বাড়ির নং : 98 বয়স : 61 লিঙ্গ : মহিলা | CDK3450624 ফটো উপলব্ধ | 561 নাম : কিশোর কুমার রায় পিতার নাম: কালীপদ রায় বাড়ির নং : লেনিনগড় জি ব্লক বয়স : 67 লিঙ্গ : পুরুষ | UWL2120509 ফটো উপলব্ধ |
| 562 নাম : আবির রায় পিতার নাম: কিশোর কুমার রায় বাড়ির নং : 98 বয়স : 33 লিঙ্গ : পুরুষ | UWL1071653 ফটো উপলব্ধ | 563 নাম : মঞ্জু কর স্বামীর নাম: বাপী কর বাড়ির নং : 88 বয়স : 50 লিঙ্গ : মহিলা | UWL2174936 ফটো উপলব্ধ | 564 নাম : অম্বা পাল পিতার নাম: মন্থথ পাল বাড়ির নং : এন0036 বয়স : 23 লিঙ্গ : মহিলা | UWL2087187 ফটো উপলব্ধ |
| Q 565 নাম : সঞ্জয় রাও পিতার নাম: আশা রাও বাড়ির নং : এন0036 বয়স : 32 লিঙ্গ : পুরুষ | UWL2096139 ফটো উপলব্ধ | Q 566 নাম : রিয়া মন্ডল পিতার নাম: হৃদয় মন্ডল বাড়ির নং : এন0036 বয়স : 22 লিঙ্গ : মহিলা | UWL2094910 ফটো উপলব্ধ | 567 নাম : সুদীপ রায় পিতার নাম: সুখ রঞ্জন রায় বাড়ির নং : এন0036 বয়স : 23 লিঙ্গ : পুরুষ | UWL2161099 ফটো উপলব্ধ |
| 568 নাম : বেলা রাহা স্বামীর নাম: কালাচাঁদ রাহা বাড়ির নং : 84 বয়স : 55 লিঙ্গ : মহিলা | UWL1802446 ফটো উপলব্ধ | 569 নাম : কার্তিক রাহা পিতার নাম: কালাচাঁদ রাহা বাড়ির নং : 84 বয়স : 32 লিঙ্গ : পুরুষ | UWL1183532 ফটো উপলব্ধ | 570 নাম : কালাচাঁদ রাহা পিতার নাম: নকুল রাহা বাড়ির নং : 84 বয়স : 57 লিঙ্গ : পুরুষ | UWL1802438 ফটো উপলব্ধ |



| | | | | | |
|---|--------------------------------|--|--------------------------|---|--------------------------------|
| 571 নাম : গুরুদাস শীল পিতার নাম: সন্তোষ শীল বাড়ির নং : 1 বয়স : 66 লিঙ্গ : পুরুষ | UWL1802511 ফটো উপলব্ধ | 572 নাম : কমলা সমাদ্দার স্বামীর নাম: রঞ্জন সমাদ্দার বাড়ির নং : 66 বয়স : 44 লিঙ্গ : মহিলা | CDK2913093 ফটো উপলব্ধ | 573 নাম : রঞ্জন সমাদ্দার পিতার নাম: রমনী সমাদ্দার বাড়ির নং : 156 বয়স : 30 লিঙ্গ : পুরুষ | UWL1465921 ফটো উপলব্ধ |
| 574 নাম : সন্ধ্যা সমাদ্দার স্বামীর নাম: রমনী সমাদ্দার বাড়ির নং : 156 বয়স : 53 লিঙ্গ : মহিলা | LLQ0177899 ফটো উপলব্ধ | 575 নাম : রমনী সমাদ্দার পিতার নাম: রমেশ সমাদ্দার বাড়ির নং : 156 বয়স : 61 লিঙ্গ : পুরুষ | LLQ0177873 ফটো উপলব্ধ | 576 নাম : হরলাল সরকার পিতার নাম: উপেন্দ্রনাথ সরকার বাড়ির নং : 150 বয়স : 76 লিঙ্গ : পুরুষ | WB/20/134/375589 ফটো উপলব্ধ |
| 577 নাম : উষারাণী সরকার স্বামীর নাম: হরলাল সরকার বাড়ির নং : 150 বয়স : 69 লিঙ্গ : মহিলা | UWL0748889 ফটো উপলব্ধ | 578 নাম : রাজেশ সরকার পিতার নাম: সন্ধ্যা সরকার বাড়ির নং : 150 বয়স : 32 লিঙ্গ : পুরুষ | UWL1183698 ফটো উপলব্ধ | 579 নাম : হীরেন সরকার পিতার নাম: হরলাল সরকার বাড়ির নং : 150 বয়স : 52 লিঙ্গ : পুরুষ | UWL0748905 ফটো উপলব্ধ |
| 580 নাম : দীপক সরকার পিতার নাম: নরেন্দ্রনাথ সরকার বাড়ির নং : 150 বয়স : 52 লিঙ্গ : পুরুষ | UWL1326651 ফটো উপলব্ধ | Q 581 নাম : সুমিত সরকার পিতার নাম: দীপক সরকার বাড়ির নং : 150 বয়স : 32 লিঙ্গ : পুরুষ | UWL1348697 ফটো উপলব্ধ | 582 নাম : গোবিন্দ সরকার পিতার নাম: কমল সরকার বাড়ির নং : n0308 বয়স : 27 লিঙ্গ : পুরুষ | UWL1683358 ফটো উপলব্ধ |
| 583 নাম : মানসী সরকার স্বামীর নাম: নীলমাধব সরকার বাড়ির নং : 262 বয়স : 34 লিঙ্গ : মহিলা | UWL1071349 ফটো উপলব্ধ | 584 নাম : রাজিব সরকার পিতার নাম: হিরেন সরকার বাড়ির নং : .. বয়স : 26 লিঙ্গ : পুরুষ | UWL1854702 ফটো উপলব্ধ | 585 নাম : বিধী সরকার পিতার নাম: মানান সরকার বাড়ির নং : n0277 বয়স : 27 লিঙ্গ : মহিলা | UWL1675602 ফটো উপলব্ধ |
| 586 নাম : স্বপন সরকার পিতার নাম: রবীন সরকার বাড়ির নং : n0159 বয়স : 39 লিঙ্গ : পুরুষ | CDK3233889 ফটো উপলব্ধ | 587 নাম : রাধারানী সরকার স্বামীর নাম: শ্যামল সরকার বাড়ির নং : 33 বয়স : 37 লিঙ্গ : মহিলা | UWL0747097 ফটো উপলব্ধ | 588 নাম : শ্যামল সরকার পিতার নাম: রবীন সরকার বাড়ির নং : 33 বয়স : 40 লিঙ্গ : পুরুষ | CDK2914133 ফটো উপলব্ধ |
| 589 নাম : কালিদাসী সরকার স্বামীর নাম: রবীন সরকার বাড়ির নং : 33 বয়স : 61 লিঙ্গ : মহিলা | WB/20/134/375593 ফটো উপলব্ধ | 590 নাম : বিজয় সরকার পিতার নাম: কানাই সরকার বাড়ির নং : 41 বয়স : 43 লিঙ্গ : পুরুষ | UWL1183680 ফটো উপলব্ধ | 591 নাম : সরস্বতী সরকার স্বামীর নাম: কানাই সরকার বাড়ির নং : 41 বয়স : 56 লিঙ্গ : মহিলা | WB/20/134/375695 ফটো উপলব্ধ |
| 592 নাম : দুলালী সরকার স্বামীর নাম: কালীপদ সরকার বাড়ির নং : 41 বয়স : 91 লিঙ্গ : মহিলা | WB/20/134/375012 ফটো উপলব্ধ | 593 নাম : পিন্টু সরকার পিতার নাম: জগদীশ সরকার বাড়ির নং : 162 বয়স : 38 লিঙ্গ : পুরুষ | CDK3233566 ফটো উপলব্ধ | 594 নাম : রাজু সরকার পিতার নাম: রানু সরকার বাড়ির নং : n0071 বয়স : 31 লিঙ্গ : পুরুষ | UWL1183821 ফটো উপলব্ধ |
| 595 নাম : রানু সরকার স্বামীর নাম: জগদীশ সরকার বাড়ির নং : 162 বয়স : 55 লিঙ্গ : মহিলা | WB/20/134/375037 ফটো উপলব্ধ | 596 নাম : লাখি সরকার স্বামীর নাম: আনন্দ সরকার বাড়ির নং : 101 বয়স : 44 লিঙ্গ : মহিলা | CDK0643882 ফটো উপলব্ধ | 597 নাম : বাপী সরকার পিতার নাম: আনন্দ সরকার বাড়ির নং : 101 বয়স : 31 লিঙ্গ : পুরুষ | UWL1326404 ফটো উপলব্ধ |
| 598 নাম : কানাই সরকার পিতার নাম: কালীপদ সরকার বাড়ির নং : 41 বয়স : 66 লিঙ্গ : পুরুষ | WB/20/134/375797 ফটো উপলব্ধ | Q 599 নাম : রাজদ্বীপ সরকার পিতার নাম: দীপক সরকার বাড়ির নং : 333 বয়স : 23 লিঙ্গ : পুরুষ | UWL2085934 ফটো উপলব্ধ | 600 নাম : মামনি কীরণিয়া স্বামীর নাম: অভিজিৎ কীরণিয়া বাড়ির নং : n0060 বয়স : 28 লিঙ্গ : মহিলা | UWL1680107 ফটো উপলব্ধ |



| | | | | | | | | |
|--|------------------|------------|--|------------------|------------|---|------------------|------------|
| 601 | AMT0596619 | ফটো উপলব্ধ | 602 | UWL1994458 | ফটো উপলব্ধ | 603 | UWL1183839 | ফটো উপলব্ধ |
| নাম : রমা দাস পিতার নাম: নবদীপ দাস বাড়ির নং : এন0087 বয়স : 33 লিঙ্গ : মহিলা | | | নাম : মিল্টন সরকার পিতার নাম: মিন্টু সরকার বাড়ির নং : n0379 বয়স : 30 লিঙ্গ : পুরুষ | | | নাম : সুজন সরকার মায়ের নাম: মনন সরকার বাড়ির নং : n0124 বয়স : 36 লিঙ্গ : পুরুষ | | |
| 604 | WB/20/134/372276 | ফটো উপলব্ধ | 605 | UWL2096113 | ফটো উপলব্ধ | 606 | UWL0896225 | ফটো উপলব্ধ |
| নাম : আনন্দ সরকার পিতার নাম: মধুসূদন সরকার বাড়ির নং : 101 বয়স : 58 লিঙ্গ : পুরুষ | | | নাম : শিবানী সরকার হালদার স্বামীর নাম: বিজয় সরকার বাড়ির নং : 41 বয়স : 27 লিঙ্গ : মহিলা | | | নাম : শিখা সাহা স্বামীর নাম: নিরোত্তম সাহা বাড়ির নং : 96 বয়স : 43 লিঙ্গ : মহিলা | | |
| Q 607 | UWL1993351 | ফটো উপলব্ধ | 608 | UWL0790295 | ফটো উপলব্ধ | 609 | UWL1326784 | ফটো উপলব্ধ |
| নাম : পরিতোষ সিকদার পিতার নাম: পরিমল সিকদার বাড়ির নং : এন0029 বয়স : 24 লিঙ্গ : পুরুষ | | | নাম : সাগর সাহা পিতার নাম: মনিমোহন সাহা বাড়ির নং : 148 বয়স : 52 লিঙ্গ : পুরুষ | | | নাম : সবিতা সাহা স্বামীর নাম: সাগর সাহা বাড়ির নং : 148 বয়স : 43 লিঙ্গ : মহিলা | | |
| 610 | UWL1466028 | ফটো উপলব্ধ | 611 | CDK3450293 | ফটো উপলব্ধ | 612 | CDK3450285 | ফটো উপলব্ধ |
| নাম : সোমনাথ সাহা পিতার নাম: সাগর সাহা বাড়ির নং : n0079 বয়স : 33 লিঙ্গ : পুরুষ | | | নাম : রঞ্জিত সাহা পিতার নাম: রবীন্দ্র নাথ সাহা বাড়ির নং : n0155 বয়স : 46 লিঙ্গ : পুরুষ | | | নাম : গীতারানী সাহা স্বামীর নাম: রবীন্দ্র নাথ সাহা বাড়ির নং : n0155 বয়স : 64 লিঙ্গ : মহিলা | | |
| 613 | CDK3450277 | ফটো উপলব্ধ | 614 | UWL1466010 | ফটো উপলব্ধ | 615 | WB/20/134/375538 | ফটো উপলব্ধ |
| নাম : রবীন্দ্র নাথ সাহা পিতার নাম: হরেন্দ্র চন্দ্র সাহা বাড়ির নং : n0155 বয়স : 72 লিঙ্গ : পুরুষ | | | নাম : অনিতা সাহা (রায়) স্বামীর নাম: সোমনাথ সাহা বাড়ির নং : 148 বয়স : 32 লিঙ্গ : মহিলা | | | নাম : নিরঞ্জন সাহা পিতার নাম: মনিমোহন সাহা বাড়ির নং : 148 বয়স : 56 লিঙ্গ : পুরুষ | | |
| 616 | WB/20/134/375568 | ফটো উপলব্ধ | 617 | UWL1001767 | ফটো উপলব্ধ | 618 | CDK2434504 | ফটো উপলব্ধ |
| নাম : কল্পনা সাহা পিতার নাম: মনিমোহন সাহা বাড়ির নং : 148 বয়স : 57 লিঙ্গ : মহিলা | | | নাম : চম্পা সাহা কর্তুনীয়া স্বামীর নাম: শুভঙ্কর কর্তুনীয়া বাড়ির নং : 148 বয়স : 37 লিঙ্গ : মহিলা | | | নাম : দিপংকর সাহা পিতার নাম: রমেশ সাহা বাড়ির নং : 92 বয়স : 47 লিঙ্গ : পুরুষ | | |
| 619 | WB/20/134/375721 | ফটো উপলব্ধ | 620 | CDK2434488 | ফটো উপলব্ধ | 621 | UWL2194975 | ফটো উপলব্ধ |
| নাম : বাদল সাহা পিতার নাম: রমেশ সাহা বাড়ির নং : 92 বয়স : 56 লিঙ্গ : পুরুষ | | | নাম : শান্তি সাহা স্বামীর নাম: রমেশ সাহা বাড়ির নং : 92 বয়স : 74 লিঙ্গ : মহিলা | | | নাম : তুষা সাহা স্বামীর নাম: দীপঙ্কর সাহা বাড়ির নং : 92 বয়স : 29 লিঙ্গ : মহিলা | | |
| 622 | CDK1665249 | ফটো উপলব্ধ | 623 | WB/20/134/375069 | ফটো উপলব্ধ | 624 | UWL1854470 | ফটো উপলব্ধ |
| নাম : বর্না সাহা স্বামীর নাম: উত্তম সাহা বাড়ির নং : 96 বয়স : 49 লিঙ্গ : মহিলা | | | নাম : উত্তম সাহা পিতার নাম: নির্মল সাহা বাড়ির নং : 96 বয়স : 55 লিঙ্গ : পুরুষ | | | নাম : উদয় সাহা পিতার নাম: উত্তম সাহা বাড়ির নং : .. বয়স : 28 লিঙ্গ : পুরুষ | | |
| 625 | UWL1786300 | ফটো উপলব্ধ | 626 | UWL0896720 | ফটো উপলব্ধ | 627 | UWL1071802 | ফটো উপলব্ধ |
| নাম : পিংকি সাহা পিতার নাম: সাগর সাহা বাড়ির নং : - বয়স : 25 লিঙ্গ : মহিলা | | | নাম : দিপালী সিকদার স্বামীর নাম: পরিমল সিকদার বাড়ির নং : n0220 বয়স : 40 লিঙ্গ : মহিলা | | | নাম : পরিমল সিকদার পিতার নাম: অনিল সিকদার বাড়ির নং : 178 বয়স : 43 লিঙ্গ : পুরুষ | | |
| 628 | UWL2151512 | ফটো উপলব্ধ | 629 | CDK3722857 | ফটো উপলব্ধ | 630 | CDK3233988 | ফটো উপলব্ধ |
| নাম : দেবাশিষ মজুমদার পিতার নাম: নিরঞ্জন মজুমদার বাড়ির নং : 000 বয়স : 22 লিঙ্গ : পুরুষ | | | নাম : আশীষ সেন পিতার নাম: আদিত্য সেন বাড়ির নং : n0148 বয়স : 38 লিঙ্গ : পুরুষ | | | নাম : হারাধন সেন পিতার নাম: আদিত্য সেন বাড়ির নং : n0148 বয়স : 40 লিঙ্গ : পুরুষ | | |



| | | | | | |
|--|--------------------------------|---|--------------------------------|--|--------------------------------|
| 631 নাম : কালীদাসী সেন স্বামীর নাম: আদিত্য সেন বাড়ির নং : n0148 বয়স : 71 লিঙ্গ : মহিলা | WB/20/134/375651 ফটো উপলব্ধ | 632 নাম : আদিত্য সেন পিতার নাম: যোগীন্দ্র সেন বাড়ির নং : n0148 বয়স : 81 লিঙ্গ : পুরুষ | WB/20/134/375442 ফটো উপলব্ধ | 633 নাম : অনিমা হালদার পিতার নাম: শতীশ হালদার বাড়ির নং : n0024 বয়স : 44 লিঙ্গ : মহিলা | CDK2912426 ফটো উপলব্ধ |
| 634 নাম : অসীম হালদার পিতার নাম: রঞ্জিত হালদার বাড়ির নং : n0028 বয়স : 55 লিঙ্গ : পুরুষ | CDK2434033 ফটো উপলব্ধ | 635 নাম : সুধা হালদার স্বামীর নাম: অসীম হালদার বাড়ির নং : n0028 বয়স : 46 লিঙ্গ : মহিলা | UWL0746982 ফটো উপলব্ধ | 636 নাম : তাপস হালদার পিতার নাম: প্রমথ হালদার বাড়ির নং : n0053 বয়স : 44 লিঙ্গ : পুরুষ | CDK2433878 ফটো উপলব্ধ |
| 637 নাম : সুখমা হালদার পিতার নাম: সন্তোষ হালদার বাড়ির নং : n0053 বয়স : 42 লিঙ্গ : মহিলা | CDK2912467 ফটো উপলব্ধ | 638 নাম : অলোক হালদার পিতার নাম: সন্তোষ হালদার বাড়ির নং : n0053 বয়স : 40 লিঙ্গ : পুরুষ | CDK3233491 ফটো উপলব্ধ | 639 নাম : চন্দনা বসু স্বামীর নাম: বলরাম বসু বাড়ির নং : এন0041 বয়স : 29 লিঙ্গ : মহিলা | UWL1576487 ফটো উপলব্ধ |
| Q 640 নাম : স্বপ্না হালদার স্বামীর নাম: দীপঙ্কর হালদার বাড়ির নং : 145 বয়স : 28 লিঙ্গ : মহিলা | UWL1607548 ফটো উপলব্ধ | 641 নাম : সবিতা হালদার স্বামীর নাম: সুরত হালদার বাড়ির নং : 149 বয়স : 38 লিঙ্গ : মহিলা | CWZ2912376 ফটো উপলব্ধ | 642 নাম : গুণ্ডংকর হালদার পিতার নাম: সন্তোষ হালদার বাড়ির নং : 145 বয়স : 36 লিঙ্গ : পুরুষ | UWL0748731 ফটো উপলব্ধ |
| 643 নাম : দীপঙ্কর হালদার পিতার নাম: সন্তোষ হালদার বাড়ির নং : 145 বয়স : 40 লিঙ্গ : পুরুষ | CDK3233533 ফটো উপলব্ধ | 644 নাম : শংকর হালদার পিতার নাম: সন্তোষ হালদার বাড়ির নং : n0105 বয়স : 45 লিঙ্গ : পুরুষ | CDK2688257 ফটো উপলব্ধ | 645 নাম : মঞ্জু হালদার স্বামীর নাম: সন্তোষ হালদার বাড়ির নং : 145 বয়স : 68 লিঙ্গ : মহিলা | WB/20/134/375252 ফটো উপলব্ধ |
| 646 নাম : প্রিয়াংকা হালদার পিতার নাম: নারায়ণ হালদার বাড়ির নং : 171 বয়স : 30 লিঙ্গ : মহিলা | UWL1326396 ফটো উপলব্ধ | 647 নাম : রানা হালদার পিতার নাম: নারায়ণ হালদার বাড়ির নং : 171 বয়স : 33 লিঙ্গ : পুরুষ | UWL1079300 ফটো উপলব্ধ | 648 নাম : নারায়ণ হালদার পিতার নাম: আনন্দ হালদার বাড়ির নং : n0102 বয়স : 55 লিঙ্গ : পুরুষ | UWL2210805 ফটো উপলব্ধ |
| 649 নাম : কবিতা হালদার স্বামীর নাম: স্বপন হালদার বাড়ির নং : n0093 বয়স : 41 লিঙ্গ : মহিলা | DKN4411716 ফটো উপলব্ধ | 650 নাম : শম্পা হালদার পিতার নাম: গৌরাজ হালদার বাড়ির নং : n0093 বয়স : 29 লিঙ্গ : মহিলা | UWL1466135 ফটো উপলব্ধ | 651 নাম : সবিতা হালদার স্বামীর নাম: গৌরাজ হালদার বাড়ির নং : n0093 বয়স : 46 লিঙ্গ : মহিলা | CDK2433860 ফটো উপলব্ধ |
| 652 নাম : গৌরাজ হালদার পিতার নাম: যতীন হালদার বাড়ির নং : n0093 বয়স : 66 লিঙ্গ : পুরুষ | WB/20/134/375484 ফটো উপলব্ধ | 653 নাম : ইন্দ্রানী হালদার স্বামীর নাম: বিপ্লব হালদার বাড়ির নং : n0015 বয়স : 50 লিঙ্গ : মহিলা | CDK2914026 ফটো উপলব্ধ | 654 নাম : বিপ্লব হালদার পিতার নাম: হরিবর হালদার বাড়ির নং : 143 বয়স : 52 লিঙ্গ : পুরুষ | CDK2913242 ফটো উপলব্ধ |
| 655 নাম : শিল্পী হালদার স্বামীর নাম: মিলন হালদার বাড়ির নং : 229 বয়স : 28 লিঙ্গ : মহিলা | UWL1854942 ফটো উপলব্ধ | 656 নাম : অনিবার্ণ হালদার পিতার নাম: গৌরাজ হালদার বাড়ির নং : n0287 বয়স : 31 লিঙ্গ : পুরুষ | UWL1675701 ফটো উপলব্ধ | 657 নাম : সুপ্রতি হালদার পিতার নাম: সুমঙ্গল হালদার বাড়ির নং : G BLOCK বয়স : 28 লিঙ্গ : মহিলা | UWL1675685 ফটো উপলব্ধ |
| 658 নাম : বিউটি হালদার পিতার নাম: প্রহ্লাদ হালদার বাড়ির নং : 168 বয়স : 44 লিঙ্গ : মহিলা | UWL0790196 ফটো উপলব্ধ | 659 নাম : পার্থ দাস পিতার নাম: প্রহ্লাদ দাস বাড়ির নং : 168 বয়স : 33 লিঙ্গ : পুরুষ | UWL1071828 ফটো উপলব্ধ | 660 নাম : রিমা হালদার পিতার নাম: বিপ্লব হালদার বাড়ির নং : 00 বয়স : 26 লিঙ্গ : মহিলা | UWL1737824 ফটো উপলব্ধ |



| | | | | | |
|--|--------------------------------|---|--------------------------|--|--------------------------------|
| 661 নাম : সুব্রত হালদার পিতার নাম: নিশিকান্ত হালদার বাড়ির নং : 149 বয়স : 54 লিঙ্গ : পুরুষ | CDK1909175 ফটো উপলব্ধ | 662 নাম : মিলন হালদার মায়ের নাম: উর্মিলা হালদার বাড়ির নং : 149 বয়স : 41 লিঙ্গ : পুরুষ | UWL0748863 ফটো উপলব্ধ | 663 নাম : দিপালী হালদার স্বামীর নাম: সুজন হালদার বাড়ির নং : 149 বয়স : 56 লিঙ্গ : মহিলা | UWL0748848 ফটো উপলব্ধ |
| 664 নাম : সুজন হালদার মায়ের নাম: উর্মিলা হালদার বাড়ির নং : 149 বয়স : 52 লিঙ্গ : পুরুষ | CDK2434884 ফটো উপলব্ধ | 665 নাম : পম্পা হালদার স্বামীর নাম: অলোক হালদার বাড়ির নং : 53 বয়স : 33 লিঙ্গ : মহিলা | UWL1183714 ফটো উপলব্ধ | 666 নাম : সাবিত্রী হালদার স্বামীর নাম: প্রমথ হালদার বাড়ির নং : n0053 বয়স : 61 লিঙ্গ : মহিলা | WB/20/134/375754 ফটো উপলব্ধ |
| 667 নাম : মিনতী হালদার স্বামীর নাম: সুমঙ্গল হালদার বাড়ির নং : n0041 বয়স : 52 লিঙ্গ : মহিলা | WB/20/134/477473 ফটো উপলব্ধ | 668 নাম : সুমঙ্গল হালদার পিতার নাম: রনজিত হালদার বাড়ির নং : n0041 বয়স : 60 লিঙ্গ : পুরুষ | CDK1906379 ফটো উপলব্ধ | 669 নাম : স্বপন হালদার পিতার নাম: যতীন হালদার বাড়ির নং : n0093 বয়স : 55 লিঙ্গ : পুরুষ | UWL2061752 ফটো উপলব্ধ |
| 670 নাম : নন্দিনী মালী পিতার নাম: কালীপদ মালী বাড়ির নং : 155 বয়স : 21 লিঙ্গ : মহিলা | UWL2131431 ফটো উপলব্ধ | 671 নাম : শিবানী হালদার স্বামীর নাম: শঙ্কর হালদার বাড়ির নং : 145 বয়স : 37 লিঙ্গ : মহিলা | UWL0748723 ফটো উপলব্ধ | 672 নাম : সুপর্ণা মন্ডল পিতার নাম: বিষ্ণুপদ মন্ডল বাড়ির নং : এন0041 বয়স : 21 লিঙ্গ : মহিলা | UWL2161180 ফটো উপলব্ধ |
| 673 নাম : সুমিতা ঘোষ স্বামীর নাম: প্রদীপ চন্দ্র ঘোষ বাড়ির নং : 000 বয়স : 52 লিঙ্গ : মহিলা | UWL2148146 ফটো উপলব্ধ | 674 নাম : ভাস্কর সমাদ্দার পিতার নাম: রমনী সমাদ্দার বাড়ির নং : 2 নং বিলকান্দা বয়স : 21 লিঙ্গ : পুরুষ | UWL2148229 ফটো উপলব্ধ | 675 নাম : বাচ্চু সরকার পিতার নাম: আনন্দ সরকার বাড়ির নং : এন0068 বয়স : 24 লিঙ্গ : পুরুষ | UWL2002301 ফটো উপলব্ধ |
| 676 নাম : মিঠু হালদার স্বামীর নাম: নারায়ন হালদার বাড়ির নং : 171 বয়স : 50 লিঙ্গ : মহিলা | UWL1970706 ফটো উপলব্ধ | 677 নাম : কাকলি বিশ্বাস অধিকারী স্বামীর নাম: দেবশীষ বিশ্বাস বাড়ির নং : 171 বয়স : 38 লিঙ্গ : মহিলা | UWL0679589 ফটো উপলব্ধ | 678 নাম : দিতি হালদার পিতার নাম: অসীম হালদার বাড়ির নং : বয়স : 25 লিঙ্গ : মহিলা | UWL1854751 ফটো উপলব্ধ |
| 679 নাম : ভানু দাস পিতার নাম: তারাপদ দাস বাড়ির নং : জি ব্লক বয়স : 55 লিঙ্গ : পুরুষ | UWN1575273 ফটো উপলব্ধ | 680 নাম : সরস্বতী দাস স্বামীর নাম: ভানু দাস বাড়ির নং : জি ব্লক বয়স : 47 লিঙ্গ : মহিলা | UWN1575265 ফটো উপলব্ধ | 681 নাম : বিশ্বনাথ অধিকারী পিতার নাম: কীর্ত্তী অধিকারী বাড়ির নং : n0042 বয়স : 27 লিঙ্গ : পুরুষ | XCZ2475564 ফটো উপলব্ধ |
| 682 নাম : চপলা অধিকারী স্বামীর নাম: বিশ্বনাথ অধিকারী বাড়ির নং : n0242 বয়স : 55 লিঙ্গ : মহিলা | XCZ2475572 ফটো উপলব্ধ | 683 নাম : অতুল মিত্তি পিতার নাম: ব্রজেন্দ্র নাথ মিত্তি বাড়ির নং : n0632 বয়স : 27 লিঙ্গ : পুরুষ | XVM2155364 ফটো উপলব্ধ | Q 684 নাম : সন্তু অধিকারী পিতার নাম: বিশ্বনাথ বাড়ির নং : বয়স : 26 লিঙ্গ : পুরুষ | UWL2226405 ফটো উপলব্ধ |
| Q 685 নাম : মঞ্জু মালি পিতার নাম: সৌতম মালি বাড়ির নং : 00 বয়স : 26 লিঙ্গ : মহিলা | UWL1906312 ফটো উপলব্ধ | 686 নাম : বাস্টি পাল পিতার নাম: কমলেশ পাল বাড়ির নং : 00 বয়স : 28 লিঙ্গ : মহিলা | UWL2237261 ফটো উপলব্ধ | 687 নাম : রাজীব হালদার পিতার নাম: হরলাল হালদার বাড়ির নং : 131 বয়স : 28 লিঙ্গ : পুরুষ | XCZ1696186 ফটো উপলব্ধ |
| 688 নাম : মন্দিরা হালদার স্বামীর নাম: রাজীব হালদার বাড়ির নং : 131 বয়স : 26 লিঙ্গ : মহিলা | XCZ1839141 ফটো উপলব্ধ | 689 নাম : অজয় মন্ডল মায়ের নাম: মুরলী বিশ্বাস মন্ডল বাড়ির নং : 00 বয়স : 22 লিঙ্গ : পুরুষ | UWL2249068 ফটো উপলব্ধ | 690 নাম : রবি মন্ডল মায়ের নাম: মুরলী বিশ্বাস মন্ডল বাড়ির নং : 00 বয়স : 19 লিঙ্গ : পুরুষ | UWL2249076 ফটো উপলব্ধ |



| | |
|--|------------|
| 691 | UWL2251544 |
| নাম : দিয়া হালদার পিতার নাম: অসীম হালদার বাড়ির নং : n0028 বয়স : 19 লিঙ্গ : মহিলা | ফটো উপলব্ধ |

| | |
|---|------------|
| 692 | UWL2254696 |
| নাম : পৌরভ দাস পিতার নাম: পরিতোষ দাস বাড়ির নং : n0189 বয়স : 20 লিঙ্গ : পুরুষ | ফটো উপলব্ধ |

| | |
|---|------------|
| 693 | UWL2260495 |
| নাম : তনু রয় পিতার নাম: গৌতম রয় বাড়ির নং : লেনিনগড় মেন রোড বয়স : 24 লিঙ্গ : পুরুষ | ফটো উপলব্ধ |

| | |
|---|------------|
| 694 | UWL2277937 |
| নাম : বিপুল বিশ্বাস পিতার নাম: কৃষ্ণ চন্দ্র বিশ্বাস বাড়ির নং : 87 বয়স : 44 লিঙ্গ : পুরুষ | ফটো উপলব্ধ |

| | |
|---|------------|
| 695 | UWL2278919 |
| নাম : অরিজিৎ মন্ডল পিতার নাম: অনুপ মন্ডল বাড়ির নং : 262 বয়স : 20 লিঙ্গ : পুরুষ | ফটো উপলব্ধ |

| | |
|--|------------|
| 696 | YGV1528249 |
| নাম : রিমি কর্মকার পিতার নাম: সোমনাথ কর্মকার বাড়ির নং : 00 বয়স : 27 লিঙ্গ : মহিলা | ফটো উপলব্ধ |

| | |
|--|------------|
| 697 | XVM2344786 |
| নাম : সুদীপ্তা বসু স্বামীর নাম: সুব্রত বসু বাড়ির নং : 70 বয়স : 23 লিঙ্গ : মহিলা | ফটো উপলব্ধ |

| | |
|--|------------|
| Q 698 | UWL2281244 |
| নাম : পীয়ুষ সিকদার পিতার নাম: পরিমল সিকদার বাড়ির নং : 173 বয়স : 19 লিঙ্গ : পুরুষ | ফটো উপলব্ধ |

| | |
|---|------------|
| 699 | UWL2290989 |
| নাম : চন্দ্রিমা বর পিতার নাম: সমর বর বাড়ির নং : 001 বয়স : 20 লিঙ্গ : মহিলা | ফটো উপলব্ধ |

| | |
|---|------------|
| 700 | UWL2292688 |
| নাম : বর্ণালী রায় পিতার নাম: বিজয় রায় বাড়ির নং : n0063 বয়স : 20 লিঙ্গ : মহিলা | ফটো উপলব্ধ |



| | | | |
|-----|---|------------|------------|
| 701 | 1 | UWL2295665 | ফটো উপলব্ধ |
| 702 | 1 | UWL2298016 | ফটো উপলব্ধ |
| 703 | 1 | UWL2300846 | ফটো উপলব্ধ |

নাম : সায়ন হালদার
পিতার নাম: শঙ্কর হালদার
বাড়ির নং : লেনিনগড় জি ব্লক
বয়স : 18 লিঙ্গ : পুরুষ

নাম : উর্মি গাইন
পিতার নাম: উত্তম গাইন
বাড়ির নং : লেনিনগড় জি ব্লক
বয়স : 22 লিঙ্গ : মহিলা

নাম : কাকলি গুহ
পিতার নাম: কৃষ্ণ পদ গুহ
বাড়ির নং : 34
বয়স : 29 লিঙ্গ : মহিলা



| | | | | | | | | | | | | | | |
|-----|---|------------|---|------------|-----|---|------------|---|------------|-----|---|------------|---|------------|
| 704 | 1 | UWL2311421 | নাম : অক্ষতা দত্ত পিতার নাম: বিশ্বনাথ দত্ত বাড়ির নং : 00 বয়স : 18 লিঙ্গ : মহিলা | ফটো উপলব্ধ | 705 | 1 | UWL2311413 | নাম : পিয়ালি হালদার পিতার নাম: আলোক হালদার বাড়ির নং : 53 বয়স : 19 লিঙ্গ : মহিলা | ফটো উপলব্ধ | 706 | 1 | UWL2311611 | নাম : শ্রেয়সী দাস পিতার নাম: নবেন্দু দাস বাড়ির নং : 00 বয়স : 22 লিঙ্গ : মহিলা | ফটো উপলব্ধ |
| 707 | 1 | UWL2311702 | নাম : অমিত সমাদ্দার মায়ের নাম: কমলা সমাদ্দার বাড়ির নং : ৬৬ বয়স : 25 লিঙ্গ : পুরুষ | ফটো উপলব্ধ | 708 | 1 | UWL2316701 | নাম : সন্তু অধিকারী পিতার নাম: বিশ্বনাথ অধিকারী বাড়ির নং : এন0242 বয়স : 26 লিঙ্গ : পুরুষ | ফটো উপলব্ধ | 709 | 1 | UWL2318715 | নাম : বাসন্তী বিশ্বাস পিতার নাম: বিপুল বিশ্বাস বাড়ির নং : বিলকান্দা বয়স : 24 লিঙ্গ : মহিলা | ফটো উপলব্ধ |
| 710 | 1 | UWL2322477 | নাম : সুপ্তি দাস স্বামীর নাম: অভিনয় বিশ্বাস বাড়ির নং : 242 বয়স : 36 লিঙ্গ : মহিলা | ফটো উপলব্ধ | 711 | 1 | UWL2327849 | নাম : অসীম রায় পিতার নাম: কার্তিক রায় বাড়ির নং : 00 বয়স : 26 লিঙ্গ : পুরুষ | ফটো উপলব্ধ | 712 | 1 | UWL2327724 | নাম : নারায়ণ রায় পিতার নাম: নুপেন রায় বাড়ির নং : লৌনিগড় জি ব্লক বয়স : 33 লিঙ্গ : পুরুষ | ফটো উপলব্ধ |

নির্বাচক সংখ্যার সারসংক্ষেপ :

A) নির্বাচকের সংখ্যা :

| | নির্বাচক তালিকার প্রকৃতি | নির্বাচক তালিকার পরিচিতি : | নির্বাচকের সংখ্যা : | | | | |
|--|---|----------------------------|---|-------|--------------|-----|-----|
| | | | পুরুষ | মহিলা | তৃতীয় লিঙ্গ | মোট | |
| I | মূল তালিকা | মূল তালিকা | বিশেষ নিবিড় সংশোধন ২০২৬ এর চূড়ান্ত ভোটার তালিকার সহিত 09-04-2026 তারিখ অবধি সংশোধিত নির্বাচক তালিকা | 359 | 341 | 0 | 700 |
| II | 1- সংযোজন তালিকা | সংযোজনী 1 | বিশেষ সংক্ষিপ্ত সংশোধন 2026 | 1 | 2 | 0 | 3 |
| | | সংযোজনী 2 | ধারাবাহিক সংশোধন 2026 | 4 | 5 | 0 | 9 |
| | | | মোট | 5 | 7 | 0 | 12 |
| III | 2- বিয়োজন তালিকা | সংযোজনী 1 | বিশেষ সংক্ষিপ্ত সংশোধন 2026 | 14 | 15 | 0 | 29 |
| | | সংযোজনী 2 | ধারাবাহিক সংশোধন 2026 | 0 | 0 | 0 | 0 |
| | | | মোট | 14 | 15 | 0 | 29 |
| IV | 'লিঙ্গ ক্ষেত্রের' পরিবর্তনের কারণে পার্থক্য | | | 0 | 0 | 0 | 0 |
| V | বিচারপ্রক্রিয়ার অধীনস্থ | | | 0 | 0 | 0 | 0 |
| VI | বিচার বিভাগীয় আধিকারিক কর্তৃক বিচারপূর্বক নিষ্পত্তির পর বিয়োজিত | | | 21 | 27 | 0 | 48 |
| নির্বাচকের মোট সংখ্যা (I+II-III+IV-V-VI) | | | | 329 | 306 | 0 | 635 |

B) ক্রটি সংশোধনের সংখ্যা :

| নির্বাচক তালিকার প্রকৃতি | নির্বাচক তালিকার পরিচিতি : | ক্রটি সংশোধনের সংখ্যা : |
|--------------------------|-----------------------------|-------------------------|
| সংযোজনী 1 | বিশেষ সংক্ষিপ্ত সংশোধন 2026 | 3 |
| সংযোজনী 2 | ধারাবাহিক সংশোধন 2026 | 1 |
| | মোট | 4 |

নির্বাচক নিবন্ধন আধিকারিকের স্বাক্ষর

E-মৃত, S-স্থানান্তরিত, R-একাধিকবার অন্তর্ভুক্ত, M-নিখোঁজ, Q-যোগ্য নহে