



## নির্বাচক তালিকা 2026 S25 পশ্চিমবঙ্গ

বিধানসভা নির্বাচনক্ষেত্রের নং, নাম ও সংরক্ষণের স্থিতি : 109 - খড়দহ (সাধারণ)		অংশ নং : 46																			
বিধানসভা নির্বাচনক্ষেত্রটি যে লোকসভা নির্বাচনক্ষেত্রের / ক্ষেত্রসমূহের অন্তর্ভুক্ত তার নং, নাম ও সংরক্ষণ স্থিতি : 16 - দমদম (সাধারণ)																					
1. সংশোধনের পূর্ণ বিবরণ																					
সংশোধনের বৎসর :	2026	নির্বাচক তালিকার পরিচিতি : বিশেষ নিবিড় সংশোধন ২০২৬ এর চূড়ান্ত ভোটার তালিকার সহিত 09-04-2026 তারিখ অবধি সংশোধিত নির্বাচক তালিকা																			
ভিত্তি তারিখ :	01-01-2026																				
সংশোধনের প্রকৃতি :	ধারাবাহিক সংশোধন 2026																				
প্রকাশনার তারিখ :	09-04-2026																				
2. অংশ ও নির্বাচনী এলাকার পূর্ণ বিবরণ :																					
অংশের ভাগ নং ও নাম :																					
1-পি কে বিশ্বাস রোড	<table border="1" style="width: 100%; border-collapse: collapse;"> <tr> <td>প্রধান শহর/গ্রাম</td> <td>: খড়দহ</td> </tr> <tr> <td>ওয়ার্ড</td> <td>: 015</td> </tr> <tr> <td>থানা</td> <td>: খড়দহ</td> </tr> <tr> <td>গ্রাম পঞ্চগয়েত</td> <td>:</td> </tr> <tr> <td>ব্লক</td> <td>:</td> </tr> <tr> <td>মহকুমা</td> <td>: ব্যারাকপুর</td> </tr> <tr> <td>জেলা</td> <td>: উত্তর 24 পরগণা</td> </tr> <tr> <td>পিন</td> <td>: 700117</td> </tr> </table>					প্রধান শহর/গ্রাম	: খড়দহ	ওয়ার্ড	: 015	থানা	: খড়দহ	গ্রাম পঞ্চগয়েত	:	ব্লক	:	মহকুমা	: ব্যারাকপুর	জেলা	: উত্তর 24 পরগণা	পিন	: 700117
প্রধান শহর/গ্রাম						: খড়দহ															
ওয়ার্ড						: 015															
থানা						: খড়দহ															
গ্রাম পঞ্চগয়েত						:															
ব্লক						:															
মহকুমা	: ব্যারাকপুর																				
জেলা	: উত্তর 24 পরগণা																				
পিন	: 700117																				
2-রামহরি বিশ্বাস ঘাট রোড																					
3. ভোট গ্রহন কেন্দ্রের পূর্ণ বিবরণ :																					
ভোট গ্রহন কেন্দ্রের নং, নাম :	ভোট গ্রহন কেন্দ্রের শ্রেণী :			শহরাঞ্চল																	
46 - শিবনাথ হাই স্কুল	এই অংশে সহায়ক ভোটগ্রহন কেন্দ্রের সংখ্যা			0																	
ভোট গ্রহন কেন্দ্রের ঠিকানা :	:																				
শিবনাথ হাই স্কুল, রুম - 1, পি.কে. বিশ্বাস রোড																					
4. নির্বাচকের সংখ্যা :																					
প্রথম ক্রমিক নং	শেষ ক্রমিক নং	মোট সংখ্যা																			
		পুরুষ	মহিলা	তৃতীয় লিঙ্গ	মোট																
1	1119	526	491	0	1017																

নির্বাচক নিবন্ধন আধিকারিকের স্বাক্ষর

Nazri Naksha

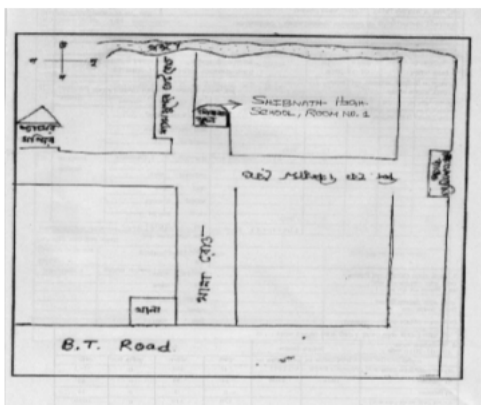

Google Map View

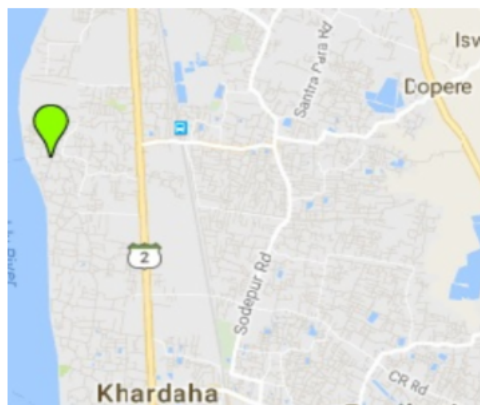

Polling Station Building Front View



Polling Station Front View



Cad View



Key MAP View

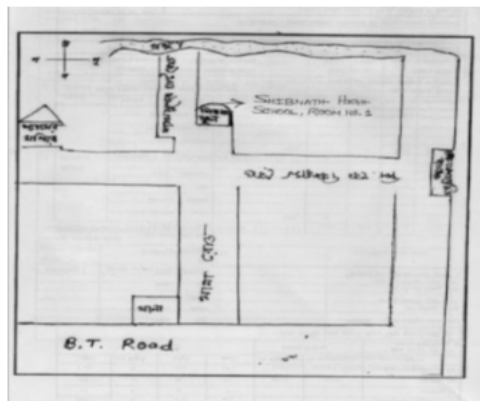



1 নাম : আসমা খাতুন স্বামীর নাম: মহম্মদ নাসিম বাড়ির নং : 38/28 বয়স : 35 লিঙ্গ : মহিলা	UWL1394873 ফটো উপলব্ধ	2 নাম : সাহিত্য ফারুক পিতার নাম: মহঃ মুস্তাফা বাড়ির নং : n0049 বয়স : 30 লিঙ্গ : মহিলা	UWL0179622 ফটো উপলব্ধ	3 নাম : সবনম পরভীন পিতার নাম: মহঃ মুস্তাফা বাড়ির নং : 38/28 বয়স : 41 লিঙ্গ : মহিলা	UWL0179614 ফটো উপলব্ধ
4 নাম : সাবানা পরভীন পিতার নাম: মহঃ মুস্তাফা বাড়ির নং : n0049 বয়স : 41 লিঙ্গ : মহিলা	UWL0179606 ফটো উপলব্ধ	5 নাম : শাবানা পারভিন স্বামীর নাম: মহঃ সেলিম বাড়ির নং : 38/28 বয়স : 42 লিঙ্গ : মহিলা	UWL1029610 ফটো উপলব্ধ	6 নাম : চান্দানী নইম পিতার নাম: মহম্মাদ নইম বাড়ির নং : 85/55 বয়স : 31 লিঙ্গ : মহিলা	UWL1228592 ফটো উপলব্ধ
7 নাম : সামিনা খাতুন স্বামীর নাম: মহম্মাদ নইম বাড়ির নং : 85/56 বয়স : 43 লিঙ্গ : মহিলা	UWL1228584 ফটো উপলব্ধ	8 নাম : মহম্মাদ নইম পিতার নাম: রাশিদ আব্দুল বাড়ির নং : 85/56 বয়স : 43 লিঙ্গ : পুরুষ	UWL1228576 ফটো উপলব্ধ	9 নাম : মহঃ সুলতান পিতার নাম: মহঃ আলি বাড়ির নং : 52/10A বয়স : 49 লিঙ্গ : পুরুষ	CDK3641289 ফটো উপলব্ধ
10 নাম : খায়রুন বিবি স্বামীর নাম: মহঃ আলি বাড়ির নং : 52/10A বয়স : 61 লিঙ্গ : মহিলা	CDK3641271 ফটো উপলব্ধ	11 নাম : মহঃ সুলেমন আনসারি পিতার নাম: মহঃ আলি আনসারি বাড়ির নং : 52/10/A বয়স : 32 লিঙ্গ : পুরুষ	UWL1120369 ফটো উপলব্ধ	12 নাম : শবনম আরা পিতার নাম: মহঃ আলি বাড়ির নং : 52/10A বয়স : 36 লিঙ্গ : মহিলা	UWL1394758 ফটো উপলব্ধ
13 নাম : ফরিদা খাতুন স্বামীর নাম: ফিরোজ আনসারি বাড়ির নং : 52/10A বয়স : 39 লিঙ্গ : মহিলা	UWL1394741 ফটো উপলব্ধ	14 নাম : অনজুম আরা পিতার নাম: মহঃ আলি বাড়ির নং : 52/10A বয়স : 33 লিঙ্গ : মহিলা	UWL1228477 ফটো উপলব্ধ	15 নাম : রবি কুমার সাউ পিতার নাম: শ্যাম কুমার সাউ বাড়ির নং : n0288 বয়স : 33 লিঙ্গ : পুরুষ	UWL1228527 ফটো উপলব্ধ
16 নাম : মহঃ সেলিম পিতার নাম: মহঃ মুস্তাফা বাড়ির নং : n0049 বয়স : 52 লিঙ্গ : পুরুষ	UWL0179598 ফটো উপলব্ধ	17 নাম : তাহেরা খাতুন পিতার নাম: মহম্মাদ মুসতফা বাড়ির নং : 38/28 বয়স : 42 লিঙ্গ : মহিলা	CDK3504941 ফটো উপলব্ধ	18 নাম : হাসিবুন নেশা স্বামীর নাম: মহম্মাদ মুসতফা বাড়ির নং : 38/28 বয়স : 69 লিঙ্গ : মহিলা	CDK3504925 ফটো উপলব্ধ
19 নাম : হুসেন মহঃ পিতার নাম: ওলি মহঃ বাড়ির নং : n0572 বয়স : 70 লিঙ্গ : পুরুষ	UWL1470038 ফটো উপলব্ধ	20 নাম : হাসিনা বেগম স্বামীর নাম: হুসেন মহঃ বাড়ির নং : n0572 বয়স : 63 লিঙ্গ : মহিলা	UWL1470020 ফটো উপলব্ধ	21 নাম : মালতি দেবী স্বামীর নাম: শ্যাম কুমার সাউ বাড়ির নং : n0288 বয়স : 48 লিঙ্গ : মহিলা	UWL1508258 ফটো উপলব্ধ
22 নাম : মহঃ সিদ্দিক পিতার নাম: মহঃ হুসেন বাড়ির নং : n0572 বয়স : 41 লিঙ্গ : পুরুষ	LYG2443232 ফটো উপলব্ধ	23 নাম : আসগর আলি পিতার নাম: মহঃ আলি বাড়ির নং : 52/10 বয়স : 40 লিঙ্গ : পুরুষ	CDK3641297 ফটো উপলব্ধ	24 নাম : রেশমা খাতুন পিতার নাম: মহঃ ইসরাইল বাড়ির নং : বয়স : 26 লিঙ্গ : মহিলা	UWL1875921 ফটো উপলব্ধ
25 নাম : মোহম্মাদ রিহাজ পিতার নাম: মোহম্মাদ ইসরাইল বাড়ির নং : বয়স : 24 লিঙ্গ : পুরুষ	UWL1875608 ফটো উপলব্ধ	26 নাম : মহঃ আনোয়ার হুসেন পিতার নাম: মহঃ মুস্তাফা বাড়ির নং : F/9 বয়স : 54 লিঙ্গ : পুরুষ	CDK3258324 ফটো উপলব্ধ	27 নাম : আশলিমা শাউ পিতার নাম: অমর নাথ শাউ বাড়ির নং : 62/42 বয়স : 21 লিঙ্গ : মহিলা	UWL2209898 ফটো উপলব্ধ
28 নাম : প্রসেনজিৎ শর্মা পিতার নাম: গুলাব শর্মা বাড়ির নং : 5 বয়স : 30 লিঙ্গ : পুরুষ	UWL1228444 ফটো উপলব্ধ	29 নাম : রুকসার পরভীন স্বামীর নাম: মহঃ নেমুন্না আনসারী বাড়ির নং : 57/37/2 বয়স : 38 লিঙ্গ : মহিলা	UWL1619329 ফটো উপলব্ধ	30 নাম : রেহানা খাতুন স্বামীর নাম: মহঃ রহমুল্লা বাড়ির নং : 57/37/2 বয়স : 44 লিঙ্গ : মহিলা	UWL1619337 ফটো উপলব্ধ



31 নাম : মহঃ রহমুল্লা পিতার নাম: জুমরতি মিয়া বাড়ির নং : 57/37/2 বয়স : 48 লিঙ্গ : পুরুষ	UWL1619345 ফটো উপলব্ধ	32 নাম : মেহব্বিসা স্বামীর নাম: মহ আলিম বাড়ির নং : 57/37/2 বয়স : 55 লিঙ্গ : মহিলা	UWL1619352 ফটো উপলব্ধ	33 নাম : অমিত কুমার পিতার নাম: বাসুদেও প্রসাদ শর্মা বাড়ির নং : 12/9 বয়স : 42 লিঙ্গ : পুরুষ	TQR2136091 ফটো উপলব্ধ
34 নাম : চন্দ্রেশ্বর ঠাকুর পিতার নাম: তাপেশ্বর ঠাকুর বাড়ির নং : 95 বয়স : 70 লিঙ্গ : পুরুষ	UWL2086106 ফটো উপলব্ধ	35 নাম : জুবের আহমেদ খান পিতার নাম: মোহম্মদ আযুব খান বাড়ির নং : n0107 বয়স : 53 লিঙ্গ : পুরুষ	DSW2955334 ফটো উপলব্ধ	36 নাম : সজিয়া পর্বিন পিতার নাম: মোহম্মদ সানাউল্লা বাড়ির নং : P K BISWAS ROAD বয়স : 30 লিঙ্গ : মহিলা	TQR1956705 ফটো উপলব্ধ
37 নাম : ওম সাউ পিতার নাম: ভোলা সাউ বাড়ির নং : ১১০ বয়স : 21 লিঙ্গ : পুরুষ	UWL2143709 ফটো উপলব্ধ	38 নাম : মোহম্মদ রফিক পিতার নাম: মহঃ হোসেন বাড়ির নং : n0572 বয়স : 35 লিঙ্গ : পুরুষ	LYG3262029 ফটো উপলব্ধ	39 নাম : মহঃ নৈমুল্লা আনসারী পিতার নাম: মহ আলিম বাড়ির নং : 57/37/2 বয়স : 43 লিঙ্গ : পুরুষ	UWL1619311 ফটো উপলব্ধ
40 নাম : মহঃ নাসিম পিতার নাম: মহঃ মুস্তফা বাড়ির নং : 38/28 বয়স : 48 লিঙ্গ : পুরুষ	CDK3504933 ফটো উপলব্ধ	41 নাম : সুপর্ণা অধিকারী স্বামীর নাম: সঞ্জিব অধিকারী বাড়ির নং : 52/35/3 বয়স : 39 লিঙ্গ : মহিলা	UWL1508324 ফটো উপলব্ধ	42 নাম : রঞ্জিত অধিকারী পিতার নাম: কার্তিক চন্দ্র অধিকারী বাড়ির নং : n0027 বয়স : 45 লিঙ্গ : পুরুষ	CDK1701184 ফটো উপলব্ধ
43 নাম : আশীষ অধিকারী পিতার নাম: কার্তিক চন্দ্র অধিকারী বাড়ির নং : 23 বয়স : 57 লিঙ্গ : পুরুষ	UWL2168516 ফটো উপলব্ধ	44 নাম : রীনা মাইতি স্বামীর নাম: রবীন্দ্রনাথ মাইতি বাড়ির নং : n0027 বয়স : 45 লিঙ্গ : মহিলা	UWL0179838 ফটো উপলব্ধ	45 নাম : স্বর্ন অধিকারী স্বামীর নাম: আশীষ অধিকারী বাড়ির নং : 52/35/3 বয়স : 42 লিঙ্গ : মহিলা	FKY3468675 ফটো উপলব্ধ
46 নাম : সঞ্জীব অধিকারী পিতার নাম: কার্তিক চন্দ্র অধিকারী বাড়ির নং : 52/35/3 বয়স : 48 লিঙ্গ : পুরুষ	CDK1712298 ফটো উপলব্ধ	47 নাম : মহঃ জিসান রেহান আনসারি পিতার নাম: মহঃ রেহান আজহার আনসারি বাড়ির নং : 71/51 বয়স : 27 লিঙ্গ : পুরুষ	UWL1619626 ফটো উপলব্ধ	48 নাম : সাইমা পারবিন স্বামীর নাম: মোহম্মদ তহসীন রেহান আনসারি বাড়ির নং : এন014 বয়স : 30 লিঙ্গ : মহিলা	UWL2044907 ফটো উপলব্ধ
49 নাম : মহঃ তহসীন রেহান আনসারী পিতার নাম: মহঃ রেহান আজহার আনসারী বাড়ির নং : 71/51 বয়স : 30 লিঙ্গ : পুরুষ	UWL1228410 ফটো উপলব্ধ	50 নাম : মহঃ রেহান আজহার আনসারী পিতার নাম: তাজ মোহম্মদ বাড়ির নং : 71/51 বয়স : 66 লিঙ্গ : পুরুষ	CDK1239698 ফটো উপলব্ধ	51 নাম : জয়ন্তী চৌধুরী পিতার নাম: মোহিন চৌধুরী বাড়ির নং : ওয়ার্ড নং ৭৪ বয়স : 33 লিঙ্গ : মহিলা	XGZ1279470 ফটো উপলব্ধ
52 নাম : সুভাষ কর পিতার নাম: গৌরাজ কর বাড়ির নং : n0588 বয়স : 56 লিঙ্গ : পুরুষ	WB/20/134/573342 ফটো উপলব্ধ	53 নাম : কৃষ্ণা কর স্বামীর নাম: সুভাষ কর বাড়ির নং : n0670 বয়স : 57 লিঙ্গ : মহিলা	UWL1684547 ফটো উপলব্ধ	54 নাম : অপর্ণা কর্মকার পিতার নাম: সুকুমার কর্মকার বাড়ির নং : 64/44/1 বয়স : 29 লিঙ্গ : মহিলা	UWL1985498 ফটো উপলব্ধ
55 নাম : সোমা কর্মকার স্বামীর নাম: সুকুমার কর্মকার বাড়ির নং : 64/44/1 বয়স : 51 লিঙ্গ : মহিলা	TQR0864314 ফটো উপলব্ধ	56 নাম : সুকুমার কর্মকার পিতার নাম: তারক কর্মকার বাড়ির নং : 64/44/1 বয়স : 61 লিঙ্গ : পুরুষ	TQR0790253 ফটো উপলব্ধ	57 নাম : প্রমোদ কুমার ফেড্রী পিতার নাম: প্রেমন্দ ফেড্রী বাড়ির নং : 23/23 বয়স : 67 লিঙ্গ : পুরুষ	UWL2138972 ফটো উপলব্ধ
58 নাম : পূর্ণিমা কৈরী স্বামীর নাম: জগন্নাথ কৈরী বাড়ির নং : n0638 বয়স : 53 লিঙ্গ : মহিলা	UWL1619543 ফটো উপলব্ধ	59 নাম : রাজিয়া খাতুন স্বামীর নাম: মহঃ রেহান আজহার আনসারী বাড়ির নং : 71/51 বয়স : 54 লিঙ্গ : মহিলা	CDK3669991 ফটো উপলব্ধ	60 নাম : আনসিকা কুমারী গুপ্তা মায়ের নাম: মমিতা সাউ বাড়ির নং : 6242 বয়স : 23 লিঙ্গ : মহিলা	UWL1983519 ফটো উপলব্ধ



61	UWL1967603	ফটো উপলব্ধ	62	UWL1619394	ফটো উপলব্ধ	63	UWL1619634	ফটো উপলব্ধ
নাম : সায়ন গাঙ্গুলি পিতার নাম: নারায়ণ চন্দ্র গাঙ্গুলি বাড়ির নং : না বয়স : 24 লিঙ্গ : পুরুষ			নাম : সুজাতা গাঙ্গুলী স্বামীর নাম: নারায়ণ চন্দ্র গাঙ্গুলী বাড়ির নং : NO-23 বয়স : 47 লিঙ্গ : মহিলা			নাম : নারায়ণ চন্দ্র গাঙ্গুলী পিতার নাম: রমনী কান্ত গাঙ্গুলী বাড়ির নং : n0647 বয়স : 66 লিঙ্গ : পুরুষ		
64	UWL1394782	ফটো উপলব্ধ	65	UWL1508290	ফটো উপলব্ধ	66	UWL1676295	ফটো উপলব্ধ
নাম : হারাধন বর্দন পিতার নাম: গোপীচাঁদ বর্দন বাড়ির নং : n0006 বয়স : 59 লিঙ্গ : পুরুষ			নাম : শালিনী বর্দন পিতার নাম: হারাধন বর্দন বাড়ির নং : n0006 বয়স : 28 লিঙ্গ : মহিলা			নাম : মৌমিতা গাঙ্গুলী পিতার নাম: নারায়ণ চন্দ্র গাঙ্গুলী বাড়ির নং : n0647 বয়স : 27 লিঙ্গ : মহিলা		
67	UWL2065316	ফটো উপলব্ধ	68	UWL0923441	ফটো উপলব্ধ	69	WB/20/134/558755	ফটো উপলব্ধ
নাম : সুমন্ত গাঙ্গুলী পিতার নাম: সলিল গাঙ্গুলী বাড়ির নং : 38 বয়স : 50 লিঙ্গ : পুরুষ			নাম : সশান্ত গাঙ্গুলী পিতার নাম: স্বামী গাঙ্গুলী বাড়ির নং : 38 বয়স : 43 লিঙ্গ : পুরুষ			নাম : বাসন্তী গাঙ্গুলী স্বামীর নাম: সলিল গাঙ্গুলী বাড়ির নং : 38 বয়স : 70 লিঙ্গ : মহিলা		
70	CGB2842540	ফটো উপলব্ধ	71	WB/20/134/558754	ফটো উপলব্ধ	72	CDK3641149	ফটো উপলব্ধ
নাম : সাথী গাঙ্গুলী স্বামীর নাম: সুমন্ত গাঙ্গুলী বাড়ির নং : n0006 বয়স : 38 লিঙ্গ : মহিলা			নাম : কৃষ্ণা গাঙ্গুলী স্বামীর নাম: সমীরকুমার গাঙ্গুলী বাড়ির নং : 38 বয়স : 61 লিঙ্গ : মহিলা			নাম : সুনীতা গাঙ্গুলী পিতার নাম: সমীর গাঙ্গুলী বাড়ির নং : 38 বয়স : 40 লিঙ্গ : মহিলা		
73	UWL1761105	ফটো উপলব্ধ	74	CDK3021896	ফটো উপলব্ধ	75	UWL1228733	ফটো উপলব্ধ
নাম : অনামিকা গোস্বামী স্বামীর নাম: অভিজিৎ গোস্বামী বাড়ির নং : 29/28/1 বয়স : 32 লিঙ্গ : মহিলা			নাম : প্রীতমজিৎ গোস্বামী পিতার নাম: কেদার নাথ গোস্বামী বাড়ির নং : 29/28/1 বয়স : 41 লিঙ্গ : পুরুষ			নাম : সতী নাথ পিতার নাম: বিন্দু নাথ বাড়ির নং : n0045 বয়স : 35 লিঙ্গ : পুরুষ		
76	UWL1228725	ফটো উপলব্ধ	77	LYG3261674	ফটো উপলব্ধ	78	UWL2045177	ফটো উপলব্ধ
নাম : লক্ষী নাথ পিতার নাম: বিন্দু নাথ বাড়ির নং : n0045 বয়স : 42 লিঙ্গ : মহিলা			নাম : শিল্পী ঘোষ স্বামীর নাম: বিশ্বজিৎ ঘোষ বাড়ির নং : 71/38/3/এ বয়স : 51 লিঙ্গ : মহিলা			নাম : বিশ্বজিৎ ঘোষ পিতার নাম: সুভাষচন্দ্র ঘোষ বাড়ির নং : এন0045 বয়স : 55 লিঙ্গ : পুরুষ		
79	UWL2206191	ফটো উপলব্ধ	80	UWL1394774	ফটো উপলব্ধ	81	CDK1651462	ফটো উপলব্ধ
নাম : স্নেহশ্রী ঘোষ পিতার নাম: বিশ্বজিৎ ঘোষ বাড়ির নং : না বয়স : 20 লিঙ্গ : মহিলা			নাম : সুতপা বর্দন স্বামীর নাম: হারাধন বর্দন বাড়ির নং : n0005 বয়স : 54 লিঙ্গ : মহিলা			নাম : কৃষ্ণা চ্যাটার্জী স্বামীর নাম: প্রনবকুমার চ্যাটার্জী বাড়ির নং : 206 বয়স : 73 লিঙ্গ : মহিলা		
82	UWL1395151	ফটো উপলব্ধ	83	UWL1874676	ফটো উপলব্ধ	84	UWL1875327	ফটো উপলব্ধ
নাম : সুজনী চন্দ্র পিতার নাম: বেদনাথ চন্দ্র বাড়ির নং : n0092 বয়স : 29 লিঙ্গ : মহিলা			নাম : শর্মিষ্ঠা চ্যাটার্জী পিতার নাম: সুব্রত চ্যাটার্জী বাড়ির নং : বয়স : 25 লিঙ্গ : মহিলা			নাম : সঙ্গীতা চৌধুরী স্বামীর নাম: দেও নারায়ণ চৌধুরী বাড়ির নং : বয়স : 21 লিঙ্গ : মহিলা		
85	UWL1875699	ফটো উপলব্ধ	86	UWL1876572	ফটো উপলব্ধ	87	UWL1760735	ফটো উপলব্ধ
নাম : বন্দনা চৌধুরী স্বামীর নাম: রাজু চৌধুরী বাড়ির নং : 8/3 বয়স : 27 লিঙ্গ : মহিলা			নাম : টুইঙ্কল চৌধুরী স্বামীর নাম: রাকেশ চৌধুরী বাড়ির নং : বয়স : 27 লিঙ্গ : মহিলা			নাম : মনোজ চৌধুরী পিতার নাম: কনাইলাল চৌধুরী বাড়ির নং : 13/1 বয়স : 37 লিঙ্গ : পুরুষ		
88	UWL1760354	ফটো উপলব্ধ	89	UWL1760412	ফটো উপলব্ধ	90	UWL1876432	ফটো উপলব্ধ
নাম : পুতুল চৌধুরী মায়ের নাম: ফেকনি চৌধুরী বাড়ির নং : 00 বয়স : 27 লিঙ্গ : মহিলা			নাম : প্রিয়ান্বিতা চৌধুরী মায়ের নাম: ফেকনি চৌধুরী বাড়ির নং : 00 বয়স : 25 লিঙ্গ : মহিলা			নাম : সবন্য চৌধুরী স্বামীর নাম: মনোজ চৌধুরী বাড়ির নং : 13/1 বয়স : 32 লিঙ্গ : মহিলা		



91	WB/19/133/420633	নাম : মীরাদেবী চৌধুরী পিতার নাম: রামা চৌধুরী বাড়ির নং : n0671 বয়স : 51 লিঙ্গ : মহিলা	ফটো উপলব্ধ	92	UWL1760487	নাম : শোভা চৌধুরী পিতার নাম: বন্ধু লাল চৌধুরী বাড়ির নং : 00 বয়স : 32 লিঙ্গ : মহিলা	ফটো উপলব্ধ	93	UWL2085876	নাম : লক্ষ্মী চৌধুরী স্বামীর নাম: অজয় চৌধুরী বাড়ির নং : বিশ্বাস রোড ঘাট বয়স : 36 লিঙ্গ : মহিলা	ফটো উপলব্ধ
94	UWL2086080	নাম : কম্পনা চৌধুরী পিতার নাম: রঞ্জিত চৌধুরী বাড়ির নং : 26 বয়স : 23 লিঙ্গ : মহিলা	ফটো উপলব্ধ	95	UWL2074524	নাম : অমতা চৌধুরী পিতার নাম: গণেশ চৌধুরী বাড়ির নং : 63/38/7 বয়স : 27 লিঙ্গ : মহিলা	ফটো উপলব্ধ	96	UWL1619576	নাম : দিনেশ চৌধুরী পিতার নাম: নারদ চৌধুরী বাড়ির নং : n0641 বয়স : 51 লিঙ্গ : পুরুষ	ফটো উপলব্ধ
97	XZP1301597	নাম : রেসমী জয়শোয়ারা স্বামীর নাম: দীপক জয়শোয়ারা বাড়ির নং : n0322 বয়স : 35 লিঙ্গ : মহিলা	ফটো উপলব্ধ	98	UWL2149045	নাম : আর্য়ান জয়সওয়াল পিতার নাম: বিনোদ কুমার জয়সওয়াল বাড়ির নং : ৫৩/৭৩ বয়স : 21 লিঙ্গ : পুরুষ	ফটো উপলব্ধ	99	UWL1394857	নাম : রিমি দাস স্বামীর নাম: শৈলেন দাস বাড়ির নং : 73/53 বয়স : 36 লিঙ্গ : মহিলা	ফটো উপলব্ধ
100	CDK3258373	নাম : রাজ কুমার জয়সোয়াল পিতার নাম: নন্দলাল জয়সোয়াল বাড়ির নং : 73/53 বয়স : 69 লিঙ্গ : পুরুষ	ফটো উপলব্ধ	101	CDK3258365	নাম : মনোজ কুমার জয়সোয়াল পিতার নাম: রাজ কুমার জয়সোয়াল বাড়ির নং : 73/53 বয়স : 47 লিঙ্গ : পুরুষ	ফটো উপলব্ধ	102	CDK3258340	নাম : মিনা দেবী জয়সোয়াল স্বামীর নাম: রাজ কুমার জয়সওয়াল বাড়ির নং : 73/53 বয়স : 64 লিঙ্গ : মহিলা	ফটো উপলব্ধ
103	UWL2050474	নাম : খষি সাউ পিতার নাম: মোহন প্রসাদ সাউ বাড়ির নং : 6/5 বয়স : 23 লিঙ্গ : পুরুষ	ফটো উপলব্ধ	104	UWL0832261	নাম : সীমা জয়সওয়াল স্বামীর নাম: মনোজ কুমার জয়সওয়াল বাড়ির নং : 73/53 বয়স : 43 লিঙ্গ : মহিলা	ফটো উপলব্ধ	105	UWL0923433	নাম : কিরন জয়সওয়াল স্বামীর নাম: বিনোদ কুমার জয়সওয়াল বাড়ির নং : 73/53 বয়স : 46 লিঙ্গ : মহিলা	ফটো উপলব্ধ
106	CDK3258357	নাম : বিনোদ কুমার জয়সোয়াল পিতার নাম: রাজ কুমার জয়সোয়াল বাড়ির নং : 73/53 বয়স : 49 লিঙ্গ : পুরুষ	ফটো উপলব্ধ	107	UWL1761030	নাম : নীতা ঠাকুর পিতার নাম: সরজুগ ঠাকুর বাড়ির নং : এন বয়স : 51 লিঙ্গ : মহিলা	ফটো উপলব্ধ	108	UWL1760537	নাম : ববিতা ঠাকুর স্বামীর নাম: শিব কুমার ঠাকুর বাড়ির নং : 00 বয়স : 39 লিঙ্গ : মহিলা	ফটো উপলব্ধ
109	UWL1760651	নাম : রাম প্রবেশ ঠাকুর পিতার নাম: কৃষ্ণা ঠাকুর বাড়ির নং : 00 বয়স : 30 লিঙ্গ : পুরুষ	ফটো উপলব্ধ	110	RXC1681030	নাম : রানি ঠাকুর স্বামীর নাম: মুকেশ ক্র ঠাকুর বাড়ির নং : 18/এ বয়স : 30 লিঙ্গ : মহিলা	ফটো উপলব্ধ	111	UWL2056661	নাম : জয়দেব দত্ত পিতার নাম: ভবানী চরণ দত্ত বাড়ির নং : 69 বয়স : 63 লিঙ্গ : পুরুষ	ফটো উপলব্ধ
112	TBI1168103	নাম : সুপর্ণা দত্ত স্বামীর নাম: সঞ্জয় দত্ত বাড়ির নং : 3 বয়স : 33 লিঙ্গ : মহিলা	ফটো উপলব্ধ	113	CDK1652627	নাম : শ্যামলী দত্ত পিতার নাম: সবেল দত্ত বাড়ির নং : 69 বয়স : 63 লিঙ্গ : মহিলা	ফটো উপলব্ধ	114	CDK1652650	নাম : নীতা দত্ত পিতার নাম: সবেল চন্দ্র দত্ত বাড়ির নং : 69 বয়স : 55 লিঙ্গ : মহিলা	ফটো উপলব্ধ
115	UWL1231182	নাম : শর্মিলা ঠাকুর স্বামীর নাম: রাজ কুমার ঠাকুর বাড়ির নং : 69 বয়স : 38 লিঙ্গ : মহিলা	ফটো উপলব্ধ	116	CDK1712330	নাম : অভিজিৎ দত্ত মায়ের নাম: অন্নপূর্ণা দত্ত বাড়ির নং : n0004 বয়স : 47 লিঙ্গ : পুরুষ	ফটো উপলব্ধ	117	CDK1712389	নাম : সুজিৎ দত্ত মায়ের নাম: অন্নপূর্ণা দত্ত বাড়ির নং : n0004 বয়স : 49 লিঙ্গ : পুরুষ	ফটো উপলব্ধ
118	UWL1394899	নাম : জয়ন্তী দাশ গুপ্ত স্বামীর নাম: নীলাভ দাশ গুপ্ত বাড়ির নং : 69 বয়স : 53 লিঙ্গ : মহিলা	ফটো উপলব্ধ	119	WB/20/134/567686	নাম : সুনিতা সাউ স্বামীর নাম: রমেশ প্রসাদ সাউ বাড়ির নং : 69 বয়স : 59 লিঙ্গ : মহিলা	ফটো উপলব্ধ	120	CDK1406545	নাম : রমেশপ্রসাদ সাউ পিতার নাম: দুর্গা প্রসাদ সাউ বাড়ির নং : 69 বয়স : 62 লিঙ্গ : পুরুষ	ফটো উপলব্ধ



121 নাম : সমর দত্ত পিতার নাম: সুবল দত্ত বাড়ির নং : 69 বয়স : 61 লিঙ্গ : পুরুষ	WB/20/134/558117	ফটো উপলব্ধ	122 নাম : অন্নপূর্ণা দত্ত স্বামীর নাম: শত্চরন দত্ত বাড়ির নং : 69GH বয়স : 83 লিঙ্গ : মহিলা	CDK3017563	ফটো উপলব্ধ	123 নাম : দীপ দাশগুপ্ত মায়ের নাম: ভারতী দাশগুপ্ত বাড়ির নং : 36 বয়স : 27 লিঙ্গ : পুরুষ	UWL1690304	ফটো উপলব্ধ
124 নাম : অরুণ কুমার দাস পিতার নাম: রবীন দাস বাড়ির নং : 84 বয়স : 31 লিঙ্গ : পুরুষ	UWL1120351	ফটো উপলব্ধ	125 নাম : মোদক বিপ্লব দাস পিতার নাম: ধনঞ্জয় দাস বাড়ির নং : 18 বয়স : 59 লিঙ্গ : পুরুষ	WB/20/134/558006	ফটো উপলব্ধ	126 নাম : ভোলানাথ দাস পিতার নাম: সন্তোষ দাস বাড়ির নং : n0043 বয়স : 59 লিঙ্গ : পুরুষ	WB/20/134/558120	ফটো উপলব্ধ
127 নাম : রবীন বরন দাস পিতার নাম: দেবেন্দ্র নাথ দাস বাড়ির নং : 84 বয়স : 58 লিঙ্গ : পুরুষ	UWL0179754	ফটো উপলব্ধ	128 নাম : অজয় দাস পিতার নাম: তিমির দাস বাড়ির নং : 84 বয়স : 33 লিঙ্গ : পুরুষ	UWL1029644	ফটো উপলব্ধ	129 নাম : ছায়া দাস স্বামীর নাম: তিমির দাস বাড়ির নং : 84 বয়স : 56 লিঙ্গ : মহিলা	WB/20/134/558272	ফটো উপলব্ধ
130 নাম : তিমির দাস পিতার নাম: দেবেন্দ্র দাস বাড়ির নং : 84 বয়স : 73 লিঙ্গ : পুরুষ	WB/20/134/558722	ফটো উপলব্ধ	131 নাম : গৌর দাস পিতার নাম: ননী দাস বাড়ির নং : n0044 বয়স : 51 লিঙ্গ : পুরুষ	WB/20/134/558244	ফটো উপলব্ধ	132 নাম : সন্ধ্যা দাস স্বামীর নাম: ননীগোপাল দাস বাড়ির নং : n0044 বয়স : 66 লিঙ্গ : মহিলা	WB/20/134/558598	ফটো উপলব্ধ
133 নাম : রাধারানী দাস পিতার নাম: সন্তোষ দাস বাড়ির নং : n0043 বয়স : 55 লিঙ্গ : মহিলা	WB/20/134/558251	ফটো উপলব্ধ	134 নাম : শত্চনাথ দাস পিতার নাম: সন্তোষ দাস বাড়ির নং : n0043 বয়স : 57 লিঙ্গ : পুরুষ	WB/20/134/558730	ফটো উপলব্ধ	135 নাম : সমর দাস মায়ের নাম: বেবী দাস বাড়ির নং : n0030 বয়স : 42 লিঙ্গ : পুরুষ	CDK3017670	ফটো উপলব্ধ
136 নাম : মিঠুন দাস পিতার নাম: রামচন্দ্র দাস বাড়ির নং : 105 বয়স : 42 লিঙ্গ : পুরুষ	CDK3017704	ফটো উপলব্ধ	137 নাম : রামচন্দ্র দাস পিতার নাম: বিশ্বনাথ দাস বাড়ির নং : 105 বয়স : 64 লিঙ্গ : পুরুষ	WB/20/134/558174	ফটো উপলব্ধ	138 নাম : ছবি সাহা স্বামীর নাম: বিজয় সাহা বাড়ির নং : 84 বয়স : 51 লিঙ্গ : মহিলা	CDK3017605	ফটো উপলব্ধ
139 নাম : কবিতা দাস স্বামীর নাম: রবীন দাস বাড়ির নং : 84 বয়স : 53 লিঙ্গ : মহিলা	CDK3017613	ফটো উপলব্ধ	140 নাম : চৈতালী দাস স্বামীর নাম: শঙ্কর দাস বাড়ির নং : 18/12/3 বয়স : 55 লিঙ্গ : মহিলা	UWL0756692	ফটো উপলব্ধ	141 নাম : কাকুলী দাস স্বামীর নাম: অরুণ দাস বাড়ির নং : n0082 বয়স : 53 লিঙ্গ : মহিলা	UWL2243616	ফটো উপলব্ধ
142 নাম : রতন দাস মায়ের নাম: শান্তি দাস বাড়ির নং : 4 বয়স : 37 লিঙ্গ : পুরুষ	CDK3732179	ফটো উপলব্ধ	143 নাম : মানিক চন্দ্র দাস পিতার নাম: গোপালচন্দ্র দাস বাড়ির নং : n0056 বয়স : 62 লিঙ্গ : পুরুষ	WB/20/134/567592	ফটো উপলব্ধ	144 নাম : রাহুল দাস মোদক পিতার নাম: উত্তম দাস মোদক বাড়ির নং : 18 বয়স : 32 লিঙ্গ : পুরুষ	UWL1228378	ফটো উপলব্ধ
145 নাম : গায়ত্রী দাস পিতার নাম: হারাধন দাস বাড়ির নং : n0691 বয়স : 53 লিঙ্গ : মহিলা	UWL1712512	ফটো উপলব্ধ	146 নাম : মীনা দাস মোদক স্বামীর নাম: উত্তম দাস মোদক বাড়ির নং : 18 বয়স : 62 লিঙ্গ : মহিলা	UWL1957752	ফটো উপলব্ধ	147 নাম : রহিত দাস মোদক পিতার নাম: উত্তম দাস মোদক বাড়ির নং : 18 বয়স : 28 লিঙ্গ : পুরুষ	UWL1508498	ফটো উপলব্ধ
148 নাম : মান্নি সাধুখাঁ স্বামীর নাম: গোপাল সাধুখাঁ বাড়ির নং : 26/21 বয়স : 31 লিঙ্গ : মহিলা	UWL1394824	ফটো উপলব্ধ	149 নাম : আরতী দাস স্বামীর নাম: গৌর দাস বাড়ির নং : n0044 বয়স : 37 লিঙ্গ : মহিলা	AMT0462267	ফটো উপলব্ধ	150 নাম : সুকুরাম দাস পিতার নাম: পাঁচু গোপাল দাস বাড়ির নং : 50/34 বয়স : 81 লিঙ্গ : পুরুষ	UWL1875376	ফটো উপলব্ধ



151 নাম : বেবী দাস স্বামীর নাম: নারান দাস বাড়ির নং : 92-E বয়স : 61 লিঙ্গ : মহিলা	WB/20/134/558505	ফটো উপলব্ধ	152 নাম : শিবম দাস পিতার নাম: সুকুমার দাস বাড়ির নং : 12 বয়স : 42 লিঙ্গ : পুরুষ	UWL1394790	ফটো উপলব্ধ	153 নাম : উত্তম দাস মোদক পিতার নাম: ধনঞ্জয় দাস বাড়ির নং : 18 বয়স : 71 লিঙ্গ : পুরুষ	UWL1957760	ফটো উপলব্ধ
154 নাম : মনীষা দাস স্বামীর নাম: রামচন্দ্র দাস বাড়ির নং : 105D বয়স : 61 লিঙ্গ : মহিলা	WB/20/134/558395	ফটো উপলব্ধ	155 নাম : প্রেমচাঁদ দাস পিতার নাম: রাজেন্দ্রপ্রসাদ দাস বাড়ির নং : 52/35/1 বয়স : 36 লিঙ্গ : পুরুষ	UWL0185413	ফটো উপলব্ধ	156 নাম : রোনিত দাস মোদক পিতার নাম: বিপ্লব দাস মোদক বাড়ির নং : এন22 বয়স : 23 লিঙ্গ : পুরুষ	UWL1999978	ফটো উপলব্ধ
157 নাম : কাকলী দাস মোদক স্বামীর নাম: বিপ্লব দাস মোদক বাড়ির নং : 18 বয়স : 51 লিঙ্গ : মহিলা	UWL0178996	ফটো উপলব্ধ	158 নাম : ভারতী দাসগুপ্ত স্বামীর নাম: আশুতোষ দাসগুপ্ত বাড়ির নং : 81 বয়স : 64 লিঙ্গ : মহিলা	CDK2547388	ফটো উপলব্ধ	159 নাম : কাজল দে পিতার নাম: ভবানী চরণ দত্ত বাড়ির নং : 265 বয়স : 54 লিঙ্গ : মহিলা	UWL1847375	ফটো উপলব্ধ
160 নাম : অজিত কুমার দে পিতার নাম: কালীমোহন দে বাড়ির নং : 36 বয়স : 72 লিঙ্গ : পুরুষ	UWL1823277	ফটো উপলব্ধ	161 নাম : অতীন্দ্র কুমার দে পিতার নাম: অজিত কুমার দে বাড়ির নং : n0048 বয়স : 47 লিঙ্গ : পুরুষ	CDK1651538	ফটো উপলব্ধ	162 নাম : রঞ্জিতা দে স্বামীর নাম: অজিত দে বাড়ির নং : 36 বয়স : 61 লিঙ্গ : মহিলা	UWL2171049	ফটো উপলব্ধ
163 নাম : নারায়ণ চ দে পিতার নাম: গনেন্দ্রা দে বাড়ির নং : 01 বয়স : 59 লিঙ্গ : পুরুষ	BGN2297992	ফটো উপলব্ধ	164 নাম : তপন দেব পিতার নাম: সমীর দেব বাড়ির নং : n0337 বয়স : 48 লিঙ্গ : পুরুষ	LYG1117795	ফটো উপলব্ধ	165 নাম : রাজেশ্বরী দেব স্বামীর নাম: তপন দেব বাড়ির নং : n0308 বয়স : 39 লিঙ্গ : মহিলা	TQR1237221	ফটো উপলব্ধ
166 নাম : চিকু দেব মায়ের নাম: রাজেশ্বরী দেব বাড়ির নং : 57 বয়স : 20 লিঙ্গ : পুরুষ	UWL2195295	ফটো উপলব্ধ	167 নাম : তপন দেবনাথ পিতার নাম: দুর্গা পদ দেবনাথ বাড়ির নং : 26/21 বয়স : 47 লিঙ্গ : পুরুষ	UWL1761329	ফটো উপলব্ধ	168 নাম : শর্মিষ্ঠা দেবনাথ পিতার নাম: তপন দেবনাথ বাড়ির নং : 26/21 বয়স : 25 লিঙ্গ : মহিলা	UWL1761352	ফটো উপলব্ধ
169 নাম : মিনা দেবী স্বামীর নাম: চন্দ্রেশ্বর ঠাকুর বাড়ির নং : 183 বয়স : 57 লিঙ্গ : মহিলা	TQR1760164	ফটো উপলব্ধ	170 নাম : বাসুদেব দত্ত পিতার নাম: ভবানী দত্ত বাড়ির নং : n0323 বয়স : 52 লিঙ্গ : পুরুষ	UWL2124584	ফটো উপলব্ধ	171 নাম : ইস্তফাক আলি আনসারী পিতার নাম: মোহাম্মদ ঝগড়ু আনসারি বাড়ির নং : 79/52/4 বয়স : 52 লিঙ্গ : পুরুষ	UWL1946417	ফটো উপলব্ধ
172 নাম : রেখা দেবী স্বামীর নাম: ভোলা সাউ বাড়ির নং : n0664 বয়স : 39 লিঙ্গ : মহিলা	UWL1676303	ফটো উপলব্ধ	173 নাম : অঞ্জনা ব্যানার্জী স্বামীর নাম: তাপস কুমার ব্যানার্জী বাড়ির নং : n0323 বয়স : 68 লিঙ্গ : মহিলা	CDK1651546	ফটো উপলব্ধ	174 নাম : ছোটী জয়শোয়ারা পিতার নাম: রমেশ জয়শোয়ারা বাড়ির নং : n0323 বয়স : 34 লিঙ্গ : পুরুষ	UWL1508399	ফটো উপলব্ধ
175 নাম : জসোদা দেবী স্বামীর নাম: সরগু ঠাকুর বাড়ির নং : n0323 বয়স : 70 লিঙ্গ : মহিলা	UWL1508472	ফটো উপলব্ধ	176 নাম : দীপক জয়শোয়ারা পিতার নাম: রমেশ জয়শোয়ারা বাড়ির নং : n0323 বয়স : 45 লিঙ্গ : পুরুষ	CHX3294899	ফটো উপলব্ধ	177 নাম : সরোজ সাউ স্বামীর নাম: মোহন প্রসাদ সাউ বাড়ির নং : n0323 বয়স : 48 লিঙ্গ : মহিলা	CDK1700319	ফটো উপলব্ধ
178 নাম : রিতা ঠাকুর পিতার নাম: সরজুগ ঠাকুর বাড়ির নং : n0323 বয়স : 42 লিঙ্গ : মহিলা	UWL0833442	ফটো উপলব্ধ	179 নাম : মঞ্জু দেবী পাটোয়া স্বামীর নাম: লক্ষন পাটোয়া বাড়ির নং : n0685 বয়স : 45 লিঙ্গ : মহিলা	TQR0865055	ফটো উপলব্ধ	180 নাম : প্রশান্ত নাথ পিতার নাম: কেশব নাথ বাড়ির নং : n0024 বয়স : 44 লিঙ্গ : পুরুষ	CDK1700582	ফটো উপলব্ধ



181 নাম : সাথী নাথ স্বামীর নাম: সুশান্ত নাথ বাড়ির নং : n0024 বয়স : 29 লিঙ্গ : মহিলা	UWL1394766 ফটো উপলব্ধ	182 নাম : সুশান্ত নাথ পিতার নাম: শান্ত নাথ বাড়ির নং : n0024 বয়স : 44 লিঙ্গ : পুরুষ	CDK1700541 ফটো উপলব্ধ	183 নাম : কৃষ্ণা নাথ স্বামীর নাম: প্রশান্ত নাথ বাড়ির নং : n0024 বয়স : 34 লিঙ্গ : মহিলা	UWL1470046 ফটো উপলব্ধ
184 নাম : জয়ন্তী নাথ স্বামীর নাম: শান্ত নাথ বাড়ির নং : 105B বয়স : 59 লিঙ্গ : মহিলা	WB/20/134/558378 ফটো উপলব্ধ	185 নাম : সুস্মিতা নাথ স্বামীর নাম: শান্ত নাথ বাড়ির নং : 17 বয়স : 30 লিঙ্গ : মহিলা	SY1357268 ফটো উপলব্ধ	186 নাম : লক্ষ্মণ পাটোয়া পিতার নাম: মুরলী পাটোয়া বাড়ির নং : n0686 বয়স : 52 লিঙ্গ : পুরুষ	UWL2183812 ফটো উপলব্ধ
187 নাম : নাজিয়া পারভিন স্বামীর নাম: জুবের আহমেদ খান বাড়ির নং : n0108 বয়স : 44 লিঙ্গ : মহিলা	DSW2955359 ফটো উপলব্ধ	188 নাম : মোহাম্মদ পরভেজ পিতার নাম: হুসেন মাহ- বাড়ির নং : n0570 বয়স : 42 লিঙ্গ : পুরুষ	UWL1470012 ফটো উপলব্ধ	189 নাম : তারানামা পাটোয়া স্বামীর নাম: পারভেজ মাহ- বাড়ির নং : n0570 বয়স : 42 লিঙ্গ : মহিলা	SY1197474 ফটো উপলব্ধ
190 নাম : মন্দিরা প্রামাণিক(দাস) স্বামীর নাম: মিত্রন দাস বাড়ির নং : n0640 বয়স : 36 লিঙ্গ : মহিলা	UWL1619568 ফটো উপলব্ধ	191 নাম : রোহিত পাটোয়া পিতার নাম: লছমন পাটোয়া বাড়ির নং : 45/এ/2 বয়স : 25 লিঙ্গ : পুরুষ	UWL1761253 ফটো উপলব্ধ	192 নাম : প্রেম প্রকাশ পাণ্ডে পিতার নাম: মনিরাম পাণ্ডে বাড়ির নং : 40/28/02 বয়স : 37 লিঙ্গ : পুরুষ	UWL1228386 ফটো উপলব্ধ
193 নাম : দীনেশ পাণ্ডে পিতার নাম: মনিরাম পাণ্ডে বাড়ির নং : আর/এম 40/28/2 বয়স : 32 লিঙ্গ : পুরুষ	UWL1120435 ফটো উপলব্ধ	194 নাম : উমেশ পাণ্ডে পিতার নাম: মনিরাম পাণ্ডে বাড়ির নং : n0047 বয়স : 38 লিঙ্গ : পুরুষ	CDK3641099 ফটো উপলব্ধ	195 নাম : লক্ষ্মী দেবী পাণ্ডে স্বামীর নাম: লাটে মণি রাম পাণ্ডে বাড়ির নং : আর/এম-40/28/2 বয়স : 76 লিঙ্গ : মহিলা	UWL2232213 ফটো উপলব্ধ
196 নাম : সাহনা জ পারভিন স্বামীর নাম: মোহাম্মদ সাবির বাড়ির নং : 00 বয়স : 40 লিঙ্গ : মহিলা	UWL1788892 ফটো উপলব্ধ	197 নাম : নাদিরা পারভীন স্বামীর নাম: মোহাম্মদ কৌসার আলি বাড়ির নং : 361/304 বয়স : 46 লিঙ্গ : মহিলা	LYG1153964 ফটো উপলব্ধ	198 নাম : মেনকা পাল স্বামীর নাম: অশোক পাল বাড়ির নং : n0023 বয়স : 45 লিঙ্গ : মহিলা	LKY1406032 ফটো উপলব্ধ
199 নাম : হরিদাসী পাল স্বামীর নাম: সুরেন্দ্র পাল বাড়ির নং : 105-F বয়স : 96 লিঙ্গ : মহিলা	CDK1701903 ফটো উপলব্ধ	200 নাম : অশোক পাল পিতার নাম: সুরেন্দ্র পাল বাড়ির নং : ১৩/১০/ফ বয়স : 59 লিঙ্গ : পুরুষ	UWL1957737 ফটো উপলব্ধ	201 নাম : বিশ্বনাথ পাল পিতার নাম: সুরেন্দ্র নাথ পাল বাড়ির নং : 105-F বয়স : 61 লিঙ্গ : পুরুষ	CDK1699933 ফটো উপলব্ধ
202 নাম : সুভা পাল পিতার নাম: অশোক পাল বাড়ির নং : 13/10/এফ বয়স : 22 লিঙ্গ : মহিলা	UWL2075117 ফটো উপলব্ধ	203 নাম : সুমিত্রা দেবী স্বামীর নাম: দাদল পাশোয়ান বাড়ির নং : 6/31 বয়স : 35 লিঙ্গ : মহিলা	UWL1228493 ফটো উপলব্ধ	204 নাম : বিকাশ কুমার পাশোয়ান পিতার নাম: দাদল পাশোয়ান বাড়ির নং : 6/31 বয়স : 30 লিঙ্গ : পুরুষ	UWL1508241 ফটো উপলব্ধ
205 নাম : জ্যোৎস্না পাশোয়ান পিতার নাম: ব্রজদীপ পাশোয়ান বাড়ির নং : 28/4 বয়স : 40 লিঙ্গ : মহিলা	CDK3258282 ফটো উপলব্ধ	206 নাম : সহদেব পাশোয়ান পিতার নাম: অজির পাশোয়ান বাড়ির নং : 90 বয়স : 86 লিঙ্গ : পুরুষ	WB/20/134/558355 ফটো উপলব্ধ	207 নাম : রাজেশ পাশোয়ান পিতার নাম: শিউ কুমার পাশোয়ান বাড়ির নং : 28/4 বয়স : 31 লিঙ্গ : পুরুষ	UWL1228600 ফটো উপলব্ধ
208 নাম : রাজীন্দ্র পাশোয়ান পিতার নাম: সীতারাম পাশোয়ান বাড়ির নং : 3 বয়স : 66 লিঙ্গ : পুরুষ	CDK3017753 ফটো উপলব্ধ	209 নাম : ইন্দু ভূষন বন্দ্যোপাধ্যায় পিতার নাম: শৈলপতি ব্যানার্জী বাড়ির নং : 26 বয়স : 72 লিঙ্গ : পুরুষ	WB/20/134/558389 ফটো উপলব্ধ	210 নাম : কবিতা ব্যানার্জী স্বামীর নাম: ইন্দু ভূষন ব্যানার্জী বাড়ির নং : 26 বয়স : 66 লিঙ্গ : মহিলা	WB/20/134/558455 ফটো উপলব্ধ



211 নাম : সুদীপ্তা ব্যানার্জী পিতার নাম: প্রদীপ ব্যানার্জী বাড়ির নং : 26/1 বয়স : 26 লিঙ্গ : মহিলা	UWL1700384 ফটো উপলব্ধ	212 নাম : মলয়া ঘোষ স্বামীর নাম: দীপক ঘোষ বাড়ির নং : 105 বয়স : 59 লিঙ্গ : মহিলা	CDK2547164 ফটো উপলব্ধ	213 নাম : দীপক ঘোষ পিতার নাম: রসময় ঘোষ বাড়ির নং : 105 বয়স : 64 লিঙ্গ : পুরুষ	WB/20/134/558175 ফটো উপলব্ধ
214 নাম : সুনীল ঠাকুর পিতার নাম: সরযুগ ঠাকুর বাড়ির নং : 105 বয়স : 41 লিঙ্গ : পুরুষ	CDK3732708 ফটো উপলব্ধ	215 নাম : অনিল ঠাকুর পিতার নাম: সরযুগ ঠাকুর বাড়ির নং : 105 বয়স : 41 লিঙ্গ : পুরুষ	UWL0833459 ফটো উপলব্ধ	216 নাম : বিক্রম কুমার সাউ পিতার নাম: অযোধ্যা প্রসাদ সাউ বাড়ির নং : 3রোড ফ্লোর ফ্ল্যাট নং 3এ বয়স : 40 লিঙ্গ : পুরুষ	TQR0783316 ফটো উপলব্ধ
217 নাম : প্রদীপ ব্যানার্জী পিতার নাম: প্রাণতোষ ব্যানার্জী বাড়ির নং : 26/1 বয়স : 61 লিঙ্গ : পুরুষ	WB/20/134/558229 ফটো উপলব্ধ	218 নাম : অয়ন ব্যানার্জী পিতার নাম: ইন্দু ভূষণ বন্দ্যোপাধ্যায় বাড়ির নং : 26 বয়স : 37 লিঙ্গ : পুরুষ	CDK3732195 ফটো উপলব্ধ	219 নাম : কল্পনা ব্যানার্জী স্বামীর নাম: কৃষ্ণ প্রসাদ ব্যানার্জী বাড়ির নং : 82 বয়স : 70 লিঙ্গ : মহিলা	CDK1700780 ফটো উপলব্ধ
220 নাম : কুমকুম ব্যানার্জী স্বামীর নাম: গৌতম ব্যানার্জী বাড়ির নং : 26 বয়স : 61 লিঙ্গ : মহিলা	UWL2122992 ফটো উপলব্ধ	221 নাম : গগরী ব্যানার্জী পিতার নাম: গৌতম ব্যানার্জী বাড়ির নং : 97 বয়স : 38 লিঙ্গ : মহিলা	UWL0179416 ফটো উপলব্ধ	222 নাম : গৌতম ব্যানার্জী পিতার নাম: পরিতোষ ব্যানার্জী বাড়ির নং : 26 বয়স : 66 লিঙ্গ : পুরুষ	UWL2123008 ফটো উপলব্ধ
223 নাম : রূপ চাঁদ বর্মা পিতার নাম: ফনি লাল বর্মা বাড়ির নং : 57/37/3 বয়স : 44 লিঙ্গ : পুরুষ	LYG3148830 ফটো উপলব্ধ	224 নাম : অমন বর্মা পিতার নাম: রূপ চাঁদ বর্মা বাড়ির নং : 57/37 বয়স : 24 লিঙ্গ : পুরুষ	UWL2215838 ফটো উপলব্ধ	225 নাম : সংগীতা বর্মা স্বামীর নাম: রূপচাঁদ বেনবংশী বাড়ির নং : 57/37/3 বয়স : 44 লিঙ্গ : মহিলা	TQR1940204 ফটো উপলব্ধ
226 নাম : সঞ্জমিত্রা বসু পিতার নাম: নারায়ণ বসু বাড়ির নং : n0111 বয়স : 67 লিঙ্গ : মহিলা	WB/20/134/567402 ফটো উপলব্ধ	227 নাম : মুক্তো বাড়ই পিতার নাম: অমূল্য বাড়ই বাড়ির নং : 147-A বয়স : 66 লিঙ্গ : পুরুষ	WB/20/134/552134 ফটো উপলব্ধ	228 নাম : জাকির হুসেন পিতার নাম: মহম্মদ আলম বাড়ির নং : 58/38 বয়স : 43 লিঙ্গ : পুরুষ	TQR0757054 ফটো উপলব্ধ
229 নাম : নসরিন বানু স্বামীর নাম: জাকির হুসেন বাড়ির নং : 58/38/1 বয়স : 49 লিঙ্গ : মহিলা	MHD1675230 ফটো উপলব্ধ	230 নাম : সাকিলা বিবি স্বামীর নাম: নূর ইসলাম মোহাম্মদ বাড়ির নং : N068 বয়স : 36 লিঙ্গ : মহিলা	UWL1680917 ফটো উপলব্ধ	231 নাম : নূরজাহান বিবি স্বামীর নাম: মহঃ আবদুল রহমান মোল্লা বাড়ির নং : N068 বয়স : 43 লিঙ্গ : মহিলা	UWL1680925 ফটো উপলব্ধ
232 নাম : সুদীপ কুমার বিশ্বাস পিতার নাম: প্রদীপ কুমার বিশ্বাস বাড়ির নং : 46B বয়স : 44 লিঙ্গ : পুরুষ	CDK1711845 ফটো উপলব্ধ	233 নাম : মেশা বিশ্বাস পিতার নাম: সুদীপা কুমার বিশ্বাস বাড়ির নং : 46 বয়স : 21 লিঙ্গ : মহিলা	UWL2195626 ফটো উপলব্ধ	234 নাম : ফনি লাল বেনবংশী পিতার নাম: বিষ্ণু বেনবংশী বাড়ির নং : 57/37/3 বয়স : 74 লিঙ্গ : পুরুষ	LYG1008598 ফটো উপলব্ধ
235 নাম : লালমণি বেনবংশী স্বামীর নাম: ফোনী লাল বেনবংশী বাড়ির নং : 57/37/3 বয়স : 69 লিঙ্গ : মহিলা	LYG1008606 ফটো উপলব্ধ	236 নাম : এঞ্জেলো বৈরাগী পিতার নাম: দেশবন্ধু বৈরাগী বাড়ির নং : 17C বয়স : 42 লিঙ্গ : মহিলা	CDK3258274 ফটো উপলব্ধ	237 নাম : দেশবন্ধু বৈরাগী পিতার নাম: অনাথ বৈরাগী বাড়ির নং : 17C বয়স : 71 লিঙ্গ : পুরুষ	WB/20/134/558709 ফটো উপলব্ধ
238 নাম : মিতালী বৈরাগী স্বামীর নাম: দেশবন্ধু বৈরাগী বাড়ির নং : 17 বয়স : 61 লিঙ্গ : মহিলা	WB/20/134/558710 ফটো উপলব্ধ	239 নাম : আভারানী ভট্টাচার্য স্বামীর নাম: শিবচন্দ্র ভট্টাচার্য বাড়ির নং : 24 বয়স : 91 লিঙ্গ : মহিলা	WB/20/134/558772 ফটো উপলব্ধ	240 নাম : শ্যামলী ভট্টাচার্য স্বামীর নাম: শিশির ভট্টাচার্য বাড়ির নং : 24 বয়স : 81 লিঙ্গ : মহিলা	WB/20/134/558055 ফটো উপলব্ধ



241 নাম : শান্তনু ভট্টাচার্য পিতার নাম: শিশির ভট্টাচার্য বাড়ির নং : 24 বয়স : 55 লিঙ্গ : পুরুষ	WB/20/134/558686	ফটো উপলব্ধ	242 নাম : মৌচুমী ভট্টাচার্য স্বামীর নাম: শান্তনু ভট্টাচার্য বাড়ির নং : n0022 বয়স : 38 লিঙ্গ : মহিলা	UWL0923276	ফটো উপলব্ধ	243 নাম : ইন্দ্রানী ভট্টাচার্য স্বামীর নাম: তুষার ভট্টাচার্য বাড়ির নং : 24 বয়স : 73 লিঙ্গ : মহিলা	WB/20/134/558418	ফটো উপলব্ধ
244 নাম : সূচরিতা ভট্টাচার্য স্বামীর নাম: অজয় ভট্টাচার্য বাড়ির নং : 24 বয়স : 61 লিঙ্গ : মহিলা	WB/20/134/558626	ফটো উপলব্ধ	245 নাম : মধুশ্রী ভট্টাচার্য পিতার নাম: অজয় কুমার ভট্টাচার্য বাড়ির নং : 25 বয়স : 35 লিঙ্গ : মহিলা	UWL0832279	ফটো উপলব্ধ	246 নাম : রাজশ্রী ভট্টাচার্য পিতার নাম: তপন কুমার ভট্টাচার্য বাড়ির নং : 24 বয়স : 37 লিঙ্গ : মহিলা	UWL0756700	ফটো উপলব্ধ
247 নাম : ইলা ভট্টাচার্য স্বামীর নাম: অরিন্দম ভট্টাচার্য বাড়ির নং : n0279 বয়স : 46 লিঙ্গ : মহিলা	BHR2445138	ফটো উপলব্ধ	248 নাম : লালিমা ভট্টাচার্য স্বামীর নাম: পার্থ সারথী ভট্টাচার্য বাড়ির নং : n0568 বয়স : 41 লিঙ্গ : মহিলা	UWL1478544	ফটো উপলব্ধ	249 নাম : তৃপ্তীশ ভট্টাচার্য পিতার নাম: তমরীশ ভট্টাচার্য বাড়ির নং : 24 বয়স : 27 লিঙ্গ : পুরুষ	UWL2123966	ফটো উপলব্ধ
250 নাম : কেয়া ভট্টাচার্য স্বামীর নাম: তপন কুমার ভট্টাচার্য বাড়ির নং : 24 বয়স : 62 লিঙ্গ : মহিলা	UWL1968403	ফটো উপলব্ধ	251 নাম : তপন কুমার ভট্টাচার্য পিতার নাম: শিবশঙ্কর ভট্টাচার্য বাড়ির নং : 24 বয়স : 70 লিঙ্গ : পুরুষ	UWL1968387	ফটো উপলব্ধ	252 নাম : অরিন্দম ভট্টাচার্য পিতার নাম: মনতোষ ভট্টাচার্য বাড়ির নং : 24 বয়স : 56 লিঙ্গ : পুরুষ	WB/20/134/558412	ফটো উপলব্ধ
253 নাম : পার্থ সারথী ভট্টাচার্য পিতার নাম: তুষারকান্তি ভট্টাচার্য বাড়ির নং : 25 বয়স : 48 লিঙ্গ : পুরুষ	CDK1652551	ফটো উপলব্ধ	254 নাম : সুশান্ত ভট্টাচার্য পিতার নাম: তুলসীদাস ভট্টাচার্য বাড়ির নং : 24 বয়স : 67 লিঙ্গ : পুরুষ	UWL1877026	ফটো উপলব্ধ	255 নাম : সঞ্চিতা ভট্টাচার্য স্বামীর নাম: তমরীশ ভট্টাচার্য বাড়ির নং : 24 বয়স : 55 লিঙ্গ : মহিলা	UWL1876945	ফটো উপলব্ধ
256 নাম : তমরীশ ভট্টাচার্য পিতার নাম: ত্রিদিবশ ভট্টাচার্য বাড়ির নং : 24 বয়স : 59 লিঙ্গ : পুরুষ	UWL1876978	ফটো উপলব্ধ	257 নাম : মায়ী মুখার্জী স্বামীর নাম: দাসরথী মুখার্জী বাড়ির নং : 40 বয়স : 76 লিঙ্গ : মহিলা	UWL2267243	ফটো উপলব্ধ	258 নাম : শেউলী মন্ডল স্বামীর নাম: পবিত্র মন্ডল বাড়ির নং : 17/12/2 বয়স : 37 লিঙ্গ : মহিলা	UWL0178954	ফটো উপলব্ধ
259 নাম : সুনিতা মন্ডল পিতার নাম: জ্যোৎস্না মন্ডল বাড়ির নং : n0575 বয়স : 40 লিঙ্গ : মহিলা	UWL1508274	ফটো উপলব্ধ	260 নাম : জ্যোৎস্না মন্ডল স্বামীর নাম: সুভাষ চন্দ্র মন্ডল বাড়ির নং : 76/52/2, পিকে বিশ্বাস রোড বয়স : 56 লিঙ্গ : মহিলা	UWL1981133	ফটো উপলব্ধ	261 নাম : সুদীপ্ত মন্ডল পিতার নাম: শ্যাম সুন্দর মন্ডল বাড়ির নং : 18 বয়স : 26 লিঙ্গ : পুরুষ	UWL1994193	ফটো উপলব্ধ
262 নাম : সুভাষ চন্দ্র মন্ডল অন্যান্য: জ্যোৎস্না মন্ডল বাড়ির নং : 76/52/2, পিকে বিশ্বাস রোড বয়স : 66 লিঙ্গ : পুরুষ	UWL1980390	ফটো উপলব্ধ	263 নাম : বাবু মন্ডল পিতার নাম: সন্তোষ মন্ডল বাড়ির নং : 15 বয়স : 43 লিঙ্গ : পুরুষ	UWL1875988	ফটো উপলব্ধ	264 নাম : পূজা মন্ডল পিতার নাম: বাবু মন্ডল বাড়ির নং : 15 বয়স : 25 লিঙ্গ : মহিলা	UWL1876754	ফটো উপলব্ধ
265 নাম : বেবী মল্লিক স্বামীর নাম: প্রভাত মল্লিক বাড়ির নং : n0342 বয়স : 42 লিঙ্গ : মহিলা	UWL1330646	ফটো উপলব্ধ	266 নাম : রুপা মাহাতো স্বামীর নাম: সুভাষ মাহাতো বাড়ির নং : 15 বয়স : 49 লিঙ্গ : মহিলা	UWL1228782	ফটো উপলব্ধ	267 নাম : প্রিয়া মাহাতো স্বামীর নাম: চন্দন মাহাতো বাড়ির নং : বয়স : 30 লিঙ্গ : মহিলা	UWL1874619	ফটো উপলব্ধ
268 নাম : সুমিত মাহাতো মায়ের নাম: রুপা মাহাতো বাড়ির নং : n0690 বয়স : 26 লিঙ্গ : পুরুষ	UWL1710151	ফটো উপলব্ধ	269 নাম : সন্তোষী মাহাতো স্বামীর নাম: রামনাথ মাহাতো বাড়ির নং : এন বয়স : 35 লিঙ্গ : মহিলা	UWL1761063	ফটো উপলব্ধ	270 নাম : সুরজ মাহাতো পিতার নাম: ফুলচাঁদ মাহাতো বাড়ির নং : বয়স : 24 লিঙ্গ : পুরুষ	UWL1874734	ফটো উপলব্ধ



271 নাম : প্রতিভা কুমারী মিশ্র পিতার নাম: সুভাষ মিশ্র বাড়ির নং : 7/6/1 বয়স : 25 লিঙ্গ : মহিলা	UWL1761287 ফটো উপলব্ধ	272 নাম : আরমান রহমান মোল্লা পিতার নাম: মহঃ আব্দুল রহমান মোল্লা বাড়ির নং : বয়স : 23 লিঙ্গ : পুরুষ	UWL1876382 ফটো উপলব্ধ	273 নাম : নূর ইসলাম মোল্লা পিতার নাম: মোনুদীন মোল্লা বাড়ির নং : n0636 বয়স : 38 লিঙ্গ : পুরুষ	UWL1619527 ফটো উপলব্ধ
274 নাম : মহঃ আব্দুল রহমান মোল্লা পিতার নাম: মোনিউদ্দিন মোল্লা বাড়ির নং : n0637 বয়স : 40 লিঙ্গ : পুরুষ	UWL1619535 ফটো উপলব্ধ	275 নাম : প্রকাশ মৌয্য পিতার নাম: হরিহর মৌয্য বাড়ির নং : 5/5 বয়স : 50 লিঙ্গ : পুরুষ	UWL2052132 ফটো উপলব্ধ	276 নাম : বিজয় মৌয্য পিতার নাম: বিকাশ মৌয্য বাড়ির নং : 5/5 বয়স : 27 লিঙ্গ : পুরুষ	UWL2044378 ফটো উপলব্ধ
277 নাম : সুনীতা মৌয্য স্বামীর নাম: প্রকাশ মৌয্য বাড়ির নং : 5/5 বয়স : 42 লিঙ্গ : মহিলা	UWL2044584 ফটো উপলব্ধ	278 নাম : লছমী মৌয্য স্বামীর নাম: বিকাশ মৌয্য বাড়ির নং : 17 বয়স : 45 লিঙ্গ : মহিলা	UWL1998780 ফটো উপলব্ধ	279 নাম : বিনয় মৌয্য পিতার নাম: বিকাশ মৌয্য বাড়ির নং : 5/5 বয়স : 29 লিঙ্গ : পুরুষ	UWL2044469 ফটো উপলব্ধ
280 নাম : সঞ্জয় কুমার মৌর্ষ্য পিতার নাম: বিকাশ মৌর্ষ্য বাড়ির নং : 5/5,17 বয়স : 22 লিঙ্গ : পুরুষ	UWL2074532 ফটো উপলব্ধ	281 নাম : শিবা মৌর্ষ্য পিতার নাম: প্রকাশ মৌর্ষ্য বাড়ির নং : 5/5,17 বয়স : 22 লিঙ্গ : পুরুষ	UWL2074557 ফটো উপলব্ধ	282 নাম : অজয় মৌর্ষ্য পিতার নাম: বিকাশ মৌর্ষ্য বাড়ির নং : 17 বয়স : 24 লিঙ্গ : পুরুষ	TQR2436392 ফটো উপলব্ধ
283 নাম : বিকাশ মৌর্ষ্য পিতার নাম: হরিহর মৌর্ষ্য বাড়ির নং : 17 বয়স : 52 লিঙ্গ : পুরুষ	UWL1998913 ফটো উপলব্ধ	284 নাম : নেহা রাডভর স্বামীর নাম: অজয় রাজভর বাড়ির নং : এন0041 বয়স : 25 লিঙ্গ : মহিলা	UWL2052454 ফটো উপলব্ধ	285 নাম : রিমা চৌধুরী স্বামীর নাম: সুনীল চৌধুরী বাড়ির নং : এন0041 বয়স : 33 লিঙ্গ : মহিলা	UWL2052553 ফটো উপলব্ধ
286 নাম : অখিলেশ যাদব পিতার নাম: লাল কিশোর যাদব বাড়ির নং : n0041 বয়স : 29 লিঙ্গ : পুরুষ	UWL1508308 ফটো উপলব্ধ	287 নাম : লালকিশোর যাদব পিতার নাম: ফুলানা যাদব বাড়ির নং : n0041 বয়স : 66 লিঙ্গ : পুরুষ	WB/20/134/558207 ফটো উপলব্ধ	288 নাম : লাল চুনী দেবী স্বামীর নাম: লাল কিশোর যাদব বাড়ির নং : n0041 বয়স : 53 লিঙ্গ : মহিলা	WB/20/134/558311 ফটো উপলব্ধ
289 নাম : ভীম যাদব পিতার নাম: কুলেল কিশোর যাদব বাড়ির নং : n0041 বয়স : 51 লিঙ্গ : পুরুষ	CDK3641081 ফটো উপলব্ধ	290 নাম : সন্তোষ কুমার যাদব পিতার নাম: লাল কিশোর যাদব বাড়ির নং : 03 বয়স : 32 লিঙ্গ : পুরুষ	UWL1120393 ফটো উপলব্ধ	291 নাম : সোনি যাদব স্বামীর নাম: অক্রেশ যাদব বাড়ির নং : n0041 বয়স : 27 লিঙ্গ : মহিলা	UWL2216034 ফটো উপলব্ধ
292 নাম : মানস রাউত পিতার নাম: চন্ডীচরন রাউত বাড়ির নং : 17- বয়স : 34 লিঙ্গ : পুরুষ	UWL1228451 ফটো উপলব্ধ	293 নাম : মিতা রাউত স্বামীর নাম: সুনীল রাউত বাড়ির নং : 55/36B বয়স : 40 লিঙ্গ : মহিলা	UWL1508217 ফটো উপলব্ধ	294 নাম : সুনীল রাউত পিতার নাম: বিজয় রাউত বাড়ির নং : 55/36/B বয়স : 47 লিঙ্গ : পুরুষ	UWL1394733 ফটো উপলব্ধ
295 নাম : রিনা রাউত স্বামীর নাম: সঞ্জয় কুমার রাউত বাড়ির নং : 55/36/B বয়স : 40 লিঙ্গ : মহিলা	TQR1059922 ফটো উপলব্ধ	296 নাম : সঞ্জয় কুমার রাউত পিতার নাম: বিজয় রাউত বাড়ির নং : 55/36/B বয়স : 42 লিঙ্গ : পুরুষ	LYG2443612 ফটো উপলব্ধ	297 নাম : চন্ডীচরন রাউত পিতার নাম: বিজয় রাউত বাড়ির নং : ৫৩/ডি বয়স : 61 লিঙ্গ : পুরুষ	CDK1652676 ফটো উপলব্ধ
298 নাম : ঝরনা রাউত স্বামীর নাম: নরেন্দ্র রাউত বাড়ির নং : 55/36 বয়স : 31 লিঙ্গ : মহিলা	UWL1394881 ফটো উপলব্ধ	299 নাম : নরেন্দ্র রাউত পিতার নাম: বিজয় রাউত বাড়ির নং : 55/36 বয়স : 39 লিঙ্গ : পুরুষ	LYG2741569 ফটো উপলব্ধ	300 নাম : ভরত রাজভর পিতার নাম: নওধারী রাজভর বাড়ির নং : n0247 বয়স : 58 লিঙ্গ : পুরুষ	WB/20/134/564111 ফটো উপলব্ধ



301	WB/20/134/564318	ফটো উপলব্ধ	302	UWL1394865	ফটো উপলব্ধ	303	UWL1228543	ফটো উপলব্ধ
নাম : তারাদেবী রাজভর স্বামীর নাম: ভরত রাজভর বাড়ির নং : n0246 বয়স : 55 লিঙ্গ : মহিলা			নাম : সন্দীপ কুমার রাজভর পিতার নাম: ভরত রাজভর বাড়ির নং : n0247 বয়স : 29 লিঙ্গ : পুরুষ			নাম : চন্দন কুমার রাজভর পিতার নাম: ভরত রাজভর বাড়ির নং : 2/2 বয়স : 36 লিঙ্গ : পুরুষ		
304	UWL1871938	ফটো উপলব্ধ	305	UWL1871912	ফটো উপলব্ধ	306	UWL1693373	ফটো উপলব্ধ
নাম : সরোজ কুমার রাজভর পিতার নাম: গোপাল রাজভর বাড়ির নং : বয়স : 25 লিঙ্গ : পুরুষ			নাম : বিশাল রাজভর পিতার নাম: রাজ কুমার রাজভর বাড়ির নং : বয়স : 25 লিঙ্গ : পুরুষ			নাম : বলবন্ত কুমার রাজভর পিতার নাম: ভরত রাজভর বাড়ির নং : n0688 বয়স : 27 লিঙ্গ : পুরুষ		
307	WB/20/134/558156	ফটো উপলব্ধ	308	WB/20/134/558157	ফটো উপলব্ধ	309	WB/20/134/558597	ফটো উপলব্ধ
নাম : শিখা রায় পিতার নাম: অশ্বিনী কুমার রায় বাড়ির নং : n0258 বয়স : 58 লিঙ্গ : মহিলা			নাম : সন্ধ্যা রায় পিতার নাম: অশ্বিনী কুমার রায় বাড়ির নং : n0257 বয়স : 71 লিঙ্গ : মহিলা			নাম : অলোকা রায় স্বামীর নাম: পাচু রায় বাড়ির নং : n0042 বয়স : 71 লিঙ্গ : মহিলা		
310	WB/20/134/558308	ফটো উপলব্ধ	311	CDK1699578	ফটো উপলব্ধ	312	CDK3258258	ফটো উপলব্ধ
নাম : গোবিন্দ রায় পিতার নাম: অশ্বিনী রায় বাড়ির নং : 105-A বয়স : 51 লিঙ্গ : পুরুষ			নাম : সজল কুমার সাধুখাঁ পিতার নাম: বামা প্রসাদ সাধুখাঁ বাড়ির নং : n0258 বয়স : 44 লিঙ্গ : পুরুষ			নাম : সন্দীপ রায় পিতার নাম: রবীন্দ্রনাথ রায় বাড়ির নং : 69 বয়স : 41 লিঙ্গ : পুরুষ		
313	WB/20/134/558387	ফটো উপলব্ধ	314	CDK1699602	ফটো উপলব্ধ	315	UWL1815422	ফটো উপলব্ধ
নাম : কল্পনা রায় স্বামীর নাম: রবীন্দ্রনাথ রায় বাড়ির নং : 69C বয়স : 69 লিঙ্গ : মহিলা			নাম : মালিনী বসু রায়চৌধুরী পিতার নাম: হিমংশু বসুরায়চৌধুরী বাড়ির নং : 78 বয়স : 46 লিঙ্গ : মহিলা			নাম : মৃদুলা রায়চৌধুরী স্বামীর নাম: হিমংশু রায়চৌধুরী বাড়ির নং : 78 বয়স : 73 লিঙ্গ : মহিলা		
316	CDK1701259	ফটো উপলব্ধ	317	TBI1420413	ফটো উপলব্ধ	318	UWL1228535	ফটো উপলব্ধ
নাম : হিমাংশু রায়চৌধুরী পিতার নাম: শিশির রায়চৌধুরী বাড়ির নং : 78 পি কে বিশ্বাস রোড বয়স : 80 লিঙ্গ : পুরুষ			নাম : সজনী লক্ষ্মণ গোস্বামী মায়ের নাম: শুভময় গোস্বামী বাড়ির নং : 1 বয়স : 29 লিঙ্গ : মহিলা			নাম : রীনা দেবী স্বামীর নাম: গুলাব শর্মা বাড়ির নং : 5 বয়স : 52 লিঙ্গ : মহিলা		
319	UWL1185131	ফটো উপলব্ধ	320	UWL1508738	ফটো উপলব্ধ	321	TQR2008233	ফটো উপলব্ধ
নাম : গুলাব শর্মা পিতার নাম: মায়ী শর্মা বাড়ির নং : 5 বয়স : 66 লিঙ্গ : পুরুষ			নাম : লিলি শর্মা স্বামীর নাম: জয়বিন্দ শর্মা বাড়ির নং : 5 বয়স : 36 লিঙ্গ : মহিলা			নাম : সনি শর্মা স্বামীর নাম: অমিত শর্মা বাড়ির নং : 12/9 বয়স : 37 লিঙ্গ : মহিলা		
322	UWL1874437	ফটো উপলব্ধ	323	UWL2086064	ফটো উপলব্ধ	324	UWL2058840	ফটো উপলব্ধ
নাম : কৌশিক শর্মা পিতার নাম: অসিত শর্মা বাড়ির নং : বয়স : 24 লিঙ্গ : পুরুষ			নাম : সাগর শাউ পিতার নাম: শ্যাম সুন্দর শাউ বাড়ির নং : পী.কে. বিশ্বাস বয়স : 23 লিঙ্গ : পুরুষ			নাম : অমর নাথ শাহ পিতার নাম: পরদেশি সাউ বাড়ির নং : n0268 বয়স : 54 লিঙ্গ : পুরুষ		
325	UWL2123560	ফটো উপলব্ধ	326	UWL2039659	ফটো উপলব্ধ	327	UWL1761014	ফটো উপলব্ধ
নাম : প্রতিমা শাহ স্বামীর নাম: রামনাথ শাহ বাড়ির নং : 00 বয়স : 34 লিঙ্গ : মহিলা			নাম : ইশীকা কুমারী শাহ পিতার নাম: তারকনাথ শাহ বাড়ির নং : 62/42 বয়স : 24 লিঙ্গ : মহিলা			নাম : প্রিয়া স্বর্ণকার পিতার নাম: সুরজ স্বর্ণকার বাড়ির নং : 55 বয়স : 25 লিঙ্গ : মহিলা		
328	UWL1228691	ফটো উপলব্ধ	329	CDK1651496	ফটো উপলব্ধ	330	WB/20/134/558065	ফটো উপলব্ধ
নাম : ছায়া সরকার স্বামীর নাম: শিব সরকার বাড়ির নং : n0319 বয়স : 47 লিঙ্গ : মহিলা			নাম : প্রশান্ত কুমার সরকার পিতার নাম: ভবতারণ সরকার বাড়ির নং : 86 বয়স : 59 লিঙ্গ : পুরুষ			নাম : রেখা সরকার স্বামীর নাম: সুধাংশু সরকার বাড়ির নং : 86 বয়স : 73 লিঙ্গ : মহিলা		



331 নাম : শিব সরকার পিতার নাম: ধীরেন সরকার বাড়ির নং : n0339 বয়স : 49 লিঙ্গ : পুরুষ	UWL1330596 ফটো উপলব্ধ	332 নাম : বাস্তু সরকার মায়ের নাম: অনিমা সরকার বাড়ির নং : n0721 বয়স : 37 লিঙ্গ : পুরুষ	UWL0197376 ফটো উপলব্ধ	333 নাম : বিজয় সরকার পিতার নাম: শিব সরকার বাড়ির নং : বয়স : 23 লিঙ্গ : পুরুষ	UWL1874973 ফটো উপলব্ধ
334 নাম : অনিমা সরকার স্বামীর নাম: শিব সরকার বাড়ির নং : n0719 বয়স : 67 লিঙ্গ : মহিলা	UWL0197384 ফটো উপলব্ধ	335 নাম : শহীদ সুলতান পিতার নাম: সুলতান আহমেদ বাড়ির নং : 28/6 বয়স : 65 লিঙ্গ : পুরুষ	UWL1930072 ফটো উপলব্ধ	336 নাম : ইসমাত ই শাহিদ পিতার নাম: শাহিদ সুলতান বাড়ির নং : n0019 বয়স : 40 লিঙ্গ : মহিলা	CDK3258290 ফটো উপলব্ধ
337 নাম : নকহতি এ শাহিদ পিতার নাম: শাহিদ সুলতান বাড়ির নং : 28/6 বয়স : 30 লিঙ্গ : মহিলা	UWL1228436 ফটো উপলব্ধ	338 নাম : নূর উসমানী স্বামীর নাম: শাহীদ সুলতান বাড়ির নং : 28/6 বয়স : 60 লিঙ্গ : মহিলা	WB/20/134/558324 ফটো উপলব্ধ	339 নাম : জিনাত ই শাহিদ পিতার নাম: শাহিদ সুলতান বাড়ির নং : 28/6 বয়স : 38 লিঙ্গ : মহিলা	CDK3641156 ফটো উপলব্ধ
340 নাম : শ্যামনাথ সাউ পিতার নাম: পরদেশি সাউ বাড়ির নং : n0280 বয়স : 40 লিঙ্গ : পুরুষ	LYG2768786 ফটো উপলব্ধ	341 নাম : মুরী দেবী সাউ স্বামীর নাম: তারকনাথ সাউ বাড়ির নং : n0272 বয়স : 40 লিঙ্গ : মহিলা	LYG2768794 ফটো উপলব্ধ	342 নাম : ইন্দু সাউ স্বামীর নাম: অমরনাথ সাউ বাড়ির নং : n0271 বয়স : 43 লিঙ্গ : মহিলা	LYG2768760 ফটো উপলব্ধ
343 নাম : শেখনাথ সাউ পিতার নাম: পরদেশি সাউ বাড়ির নং : n0270 বয়স : 37 লিঙ্গ : পুরুষ	LYG3153806 ফটো উপলব্ধ	344 নাম : রামনাথ সাউ পিতার নাম: পরদেশি সাউ বাড়ির নং : n0269 বয়স : 43 লিঙ্গ : পুরুষ	LYG2768778 ফটো উপলব্ধ	345 নাম : তারকনাথ সাউ পিতার নাম: পরদেশি সাউ বাড়ির নং : n0267 বয়স : 59 লিঙ্গ : পুরুষ	WB/19/133/448411 ফটো উপলব্ধ
346 নাম : অনুরাগ কুমার শাউ পিতার নাম: তারক নাথ শাউ বাড়ির নং : 62/42 পী কা বিশ্বাস রোড বয়স : 22 লিঙ্গ : পুরুষ	UWL2209211 ফটো উপলব্ধ	347 নাম : পরদেশি সাউ পিতার নাম: বুদ্ধ সাউ বাড়ির নং : n0265 বয়স : 75 লিঙ্গ : মহিলা	UWL1120468 ফটো উপলব্ধ	348 নাম : নীলম কুমারী সাউ পিতার নাম: মুন্সীলাল সাউ বাড়ির নং : n0245 বয়স : 43 লিঙ্গ : মহিলা	UWL1120401 ফটো উপলব্ধ
349 নাম : সুদা দেবী সাউ স্বামীর নাম: চন্দ্রকিশোর সাউ বাড়ির নং : 8/14 বয়স : 75 লিঙ্গ : মহিলা	CDK3641305 ফটো উপলব্ধ	350 নাম : প্রদীপ সাউ পিতার নাম: রামবিলাস সাউ বাড়ির নং : 8/7 বয়স : 40 লিঙ্গ : পুরুষ	LYG1018977 ফটো উপলব্ধ	351 নাম : রাজেশ সাউ পিতার নাম: রামবিলাস সাউ বাড়ির নং : 8/7 বয়স : 52 লিঙ্গ : পুরুষ	WB/19/133/441455 ফটো উপলব্ধ
352 নাম : রহিত সাউ পিতার নাম: অজয় সাউ বাড়ির নং : 8/7 বয়স : 33 লিঙ্গ : পুরুষ	UWL1029594 ফটো উপলব্ধ	353 নাম : অজয় সাউ পিতার নাম: রামবিলাস সাউ বাড়ির নং : 8/7 বয়স : 61 লিঙ্গ : পুরুষ	WB/19/133/441472 ফটো উপলব্ধ	354 নাম : সুরজ সাউ পিতার নাম: গোপাল সাউ বাড়ির নং : n0038 বয়স : 36 লিঙ্গ : পুরুষ	UWL0832337 ফটো উপলব্ধ
355 নাম : রাজা সাউ পিতার নাম: গোপাল সাউ বাড়ির নং : n0038 বয়স : 39 লিঙ্গ : পুরুষ	UWL0832329 ফটো উপলব্ধ	356 নাম : স্বপ্ন সাউ পিতার নাম: রাম কুমার সাউ বাড়ির নং : n0038 বয়স : 43 লিঙ্গ : পুরুষ	UWL1394808 ফটো উপলব্ধ	357 নাম : উমা সাউ স্বামীর নাম: কালী সাউ বাড়ির নং : \\\n বয়স : 39 লিঙ্গ : মহিলা	UWL1394840 ফটো উপলব্ধ
358 নাম : কালী সাউ পিতার নাম: রাম কুমার সাউ বাড়ির নং : n0038 বয়স : 45 লিঙ্গ : পুরুষ	UWL1394832 ফটো উপলব্ধ	359 নাম : পুষ্পা দেবী স্বামীর নাম: কেশু সাউ বাড়ির নং : 22g বয়স : 43 লিঙ্গ : মহিলা	UWL1394816 ফটো উপলব্ধ	360 নাম : দুর্গা সাউ স্বামীর নাম: পিন্টু সাউ বাড়ির নং : 22 বয়স : 34 লিঙ্গ : মহিলা	UWL1120567 ফটো উপলব্ধ



361 নাম : পিন্টু সাউ পিতার নাম: গোপাল সাউ বাড়ির নং : 22G বয়স : 38 লিঙ্গ : পুরুষ	UWL0756676 ফটো উপলব্ধ	362 নাম : মুন্না সাউ পিতার নাম: রামকুমার সাউ বাড়ির নং : n0038 বয়স : 40 লিঙ্গ : পুরুষ	UWL0832345 ফটো উপলব্ধ	363 নাম : সমীর সাউ পিতার নাম: শ্যামসুন্দর সাউ বাড়ির নং : 111 বয়স : 33 লিঙ্গ : পুরুষ	UWL1029677 ফটো উপলব্ধ
364 নাম : শ্যামসুন্দর সাউ পিতার নাম: জনকী সাউ বাড়ির নং : 111 বয়স : 61 লিঙ্গ : পুরুষ	WB/20/134/558421 ফটো উপলব্ধ	365 নাম : সন্দিপ সাউ পিতার নাম: মুনীলাল সাউ বাড়ির নং : 54/36A বয়স : 42 লিঙ্গ : পুরুষ	CDK3505419 ফটো উপলব্ধ	366 নাম : কুমুদেবী সাউ স্বামীর নাম: মুনীলাল সাউ বাড়ির নং : n0010 বয়স : 60 লিঙ্গ : মহিলা	CDK3017373 ফটো উপলব্ধ
367 নাম : রাজেন্দ্র সাউ পিতার নাম: মুনীলাল সাউ বাড়ির নং : n0010 বয়স : 47 লিঙ্গ : পুরুষ	CDK1704733 ফটো উপলব্ধ	368 নাম : রাজ কুমারী সাউ স্বামীর নাম: ছোট সাউ বাড়ির নং : n0587 বয়স : 46 লিঙ্গ : মহিলা	TQR1585488 ফটো উপলব্ধ	369 নাম : জিতেন্দ্র সাউ পিতার নাম: মুনীলাল সাউ বাড়ির নং : n0010 বয়স : 51 লিঙ্গ : পুরুষ	CDK3017381 ফটো উপলব্ধ
370 নাম : মুনকি সাউ স্বামীর নাম: যিতেন্দ্র সাউ বাড়ির নং : n0010 বয়স : 34 লিঙ্গ : মহিলা	UWL1228550 ফটো উপলব্ধ	371 নাম : লক্ষী সাউ স্বামীর নাম: মুকেশ কুমার সাউ বাড়ির নং : 71/51/এ বয়স : 26 লিঙ্গ : মহিলা	UWL1876531 ফটো উপলব্ধ	372 নাম : ভোলা সাউ পিতার নাম: রামা সাউ বাড়ির নং : ৬/৫/১ বয়স : 51 লিঙ্গ : পুরুষ	UWL1958651 ফটো উপলব্ধ
373 নাম : প্রিয়ঙ্কা সাউ পিতার নাম: কেশ্টা সাউ বাড়ির নং : 114 বয়স : 24 লিঙ্গ : মহিলা	UWL1875194 ফটো উপলব্ধ	374 নাম : অভিষেক সাউ পিতার নাম: ছোট্ট সাউ বাড়ির নং : . বয়স : 24 লিঙ্গ : পুরুষ	UWL1874403 ফটো উপলব্ধ	375 নাম : মিনতী সাউ স্বামীর নাম: অজয় সাউ বাড়ির নং : 8/7 বয়স : 36 লিঙ্গ : মহিলা	UWL1799337 ফটো উপলব্ধ
376 নাম : মুন্সিকুমারী সাউ স্বামীর নাম: শ্যামনাথ সাউ বাড়ির নং : n0274 বয়স : 37 লিঙ্গ : মহিলা	UWL1478577 ফটো উপলব্ধ	377 নাম : দুর্গা দেবী সাউ স্বামীর নাম: লালন সাউ বাড়ির নং : 3/B বয়স : 59 লিঙ্গ : মহিলা	WB/19/133/423564 ফটো উপলব্ধ	378 নাম : সন্তোষ সাউ পিতার নাম: লালন সাউ বাড়ির নং : 3/B বয়স : 36 লিঙ্গ : পুরুষ	UWL1592245 ফটো উপলব্ধ
379 নাম : পার্বতী সাউ স্বামীর নাম: সুরজ সাউ বাড়ির নং : n0038 বয়স : 31 লিঙ্গ : মহিলা	XZP1279397 ফটো উপলব্ধ	380 নাম : শিবানী সাউ পিতার নাম: অজয় সাউ বাড়ির নং : n0682 বয়স : 26 লিঙ্গ : মহিলা	UWL1684869 ফটো উপলব্ধ	381 নাম : প্রতিমা সাউ স্বামীর নাম: শেখনাথ সাউ বাড়ির নং : n0270 বয়স : 33 লিঙ্গ : মহিলা	UWL1508449 ফটো উপলব্ধ
382 নাম : গীতা সাউ স্বামীর নাম: শ্যামসুন্দর সাউ বাড়ির নং : ৬/৫/১ বয়স : 51 লিঙ্গ : মহিলা	UWL1957703 ফটো উপলব্ধ	383 নাম : নেহা দেবী স্বামীর নাম: সুরেন্দ্র প্রসাদ সিং বাড়ির নং : 11/1 বয়স : 45 লিঙ্গ : মহিলা	UWL1592294 ফটো উপলব্ধ	384 নাম : গোপাল সাউ পিতার নাম: রামনরেশ সাউ বাড়ির নং : 22C বয়স : 68 লিঙ্গ : পুরুষ	WB/20/134/558435 ফটো উপলব্ধ
385 নাম : রুপা সাউ পিতার নাম: গোপাল সাউ বাড়ির নং : 22 বয়স : 38 লিঙ্গ : মহিলা	UWL1508480 ফটো উপলব্ধ	386 নাম : বিট্টু সাউ পিতার নাম: কেপ্টো সাউ বাড়ির নং : 114 বয়স : 27 লিঙ্গ : পুরুষ	UWL1619287 ফটো উপলব্ধ	387 নাম : চম্পা সাউ স্বামীর নাম: কৃষ্ণা সাউ বাড়ির নং : n0633 বয়স : 56 লিঙ্গ : মহিলা	UWL1619493 ফটো উপলব্ধ
388 নাম : দুর্গা সাউ স্বামীর নাম: গোপাল সাউ বাড়ির নং : 22C বয়স : 56 লিঙ্গ : মহিলা	WB/20/134/558434 ফটো উপলব্ধ	389 নাম : কেপ্ট সাউ পিতার নাম: রামকুমার সাউ বাড়ির নং : 22C বয়স : 50 লিঙ্গ : পুরুষ	WB/20/134/558575 ফটো উপলব্ধ	390 নাম : মমিতা সাউ পিতার নাম: পরদেশী সাউ বাড়ির নং : 23/6 বয়স : 41 লিঙ্গ : মহিলা	UWL1478551 ফটো উপলব্ধ



391 নাম : আয়ুশ কুমার গুপ্তা মায়ের নাম: মামিতা সাউ বাড়ির নং : 62/42 বয়স : 21 লিঙ্গ : পুরুষ	UWL2212835 ফটো উপলব্ধ	392 নাম : মুন্নীলাল সাউ পিতার নাম: লাটো সাউ বাড়ির নং : 10 বয়স : 71 লিঙ্গ : পুরুষ	UWL2210862 ফটো উপলব্ধ	393 নাম : সুভম সাউ পিতার নাম: শ্যাম সুন্দর সাউ বাড়ির নং : 111 বয়স : 28 লিঙ্গ : পুরুষ	UWL1508316 ফটো উপলব্ধ
394 নাম : রাজু সাউ পিতার নাম: লালন সাউ বাড়ির নং : 3/B বয়স : 34 লিঙ্গ : পুরুষ	UWL1592252 ফটো উপলব্ধ	395 নাম : সুভাষ সাউ পিতার নাম: লালন সাউ বাড়ির নং : 3/B বয়স : 45 লিঙ্গ : পুরুষ	UWL1592260 ফটো উপলব্ধ	396 নাম : নেহা সাউ স্বামীর নাম: সুভাষ সাউ বাড়ির নং : 3/B বয়স : 29 লিঙ্গ : মহিলা	UWL1592278 ফটো উপলব্ধ
397 নাম : চন্দা সাউ স্বামীর নাম: রাজা সাউ বাড়ির নং : 114 বয়স : 36 লিঙ্গ : মহিলা	UWL1228501 ফটো উপলব্ধ	398 নাম : অনীতা কুমারী সাউ পিতার নাম: লালন সাউ বাড়ির নং : 3/বী বয়স : 39 লিঙ্গ : মহিলা	UWL2039691 ফটো উপলব্ধ	399 নাম : সরস্বতী সাউ স্বামীর নাম: মুন্না সাউ বাড়ির নং : ১১৪ বয়স : 31 লিঙ্গ : মহিলা	UWL2143659 ফটো উপলব্ধ
400 নাম : আকাশ কুমার সাউ পিতার নাম: মনোজ কুমার সাউ বাড়ির নং : এন বয়স : 25 লিঙ্গ : পুরুষ	UWL1761162 ফটো উপলব্ধ	401 নাম : ধনঞ্জয় সাউ পিতার নাম: রামনরেশ সাউ বাড়ির নং : 22 বয়স : 73 লিঙ্গ : পুরুষ	UWL2064657 ফটো উপলব্ধ	402 নাম : জগন্নাথ কৈরী পিতার নাম: ডুমুরী কৈরী বাড়ির নং : 3/B বয়স : 50 লিঙ্গ : পুরুষ	LYG3026606 ফটো উপলব্ধ
403 নাম : পূজা শাহ স্বামীর নাম: সন্দীপ শাহ বাড়ির নং : - বয়স : 33 লিঙ্গ : মহিলা	XOY1717628 ফটো উপলব্ধ	404 নাম : নিতু সাউ স্বামীর নাম: রাজেন্দ্র সাউ বাড়ির নং : -- বয়স : 36 লিঙ্গ : মহিলা	UWL2056836 ফটো উপলব্ধ	405 নাম : পূর্বী সাধুখাঁ স্বামীর নাম: অমিত সাধুখাঁ বাড়ির নং : 20 বয়স : 30 লিঙ্গ : মহিলা	UWL1508282 ফটো উপলব্ধ
406 নাম : অমিত সাধু খাঁ পিতার নাম: অশোক সাধু খাঁ বাড়ির নং : 20 বয়স : 40 লিঙ্গ : পুরুষ	CDK3641206 ফটো উপলব্ধ	407 নাম : তিলোত্তমা সাধুকাঁ স্বামীর নাম: কমল সাধুকাঁ বাড়ির নং : n0622 বয়স : 69 লিঙ্গ : মহিলা	UWL1619386 ফটো উপলব্ধ	408 নাম : শর্মিলা সাধুখাঁ পিতার নাম: সুবির সাধুখাঁ বাড়ির নং : 23 বয়স : 29 লিঙ্গ : মহিলা	UWL1508191 ফটো উপলব্ধ
409 নাম : রামচন্দ্র সাধুখাঁ পিতার নাম: দুখিরাম সাধুখাঁ বাড়ির নং : ২৬/১ বয়স : 59 লিঙ্গ : পুরুষ	UWL1957695 ফটো উপলব্ধ	410 নাম : সুবীর সাধুখাঁ পিতার নাম: গোবরধন সাধুখাঁ বাড়ির নং : কৌমারী অ্যাপার্টমেন্ট বয়স : 63 লিঙ্গ : পুরুষ	UWL2056141 ফটো উপলব্ধ	411 নাম : মিতা মল্লিক পিতার নাম: জয়দেব মল্লিক বাড়ির নং : 106 বয়স : 51 লিঙ্গ : মহিলা	UWL2062255 ফটো উপলব্ধ
412 নাম : শ্যামসুন্দর সাধুখাঁ পিতার নাম: দুখিরাম সাধুখাঁ বাড়ির নং : ২৬/১ বয়স : 65 লিঙ্গ : পুরুষ	CDK1652064 ফটো উপলব্ধ	413 নাম : সমরেশ সাধুখাঁ মায়ের নাম: রুপা সাধুখাঁ বাড়ির নং : 23 বয়স : 23 লিঙ্গ : পুরুষ	UWL1999283 ফটো উপলব্ধ	414 নাম : লক্ষী সাধুখাঁ স্বামীর নাম: শ্যামসুন্দর সাধুখাঁ বাড়ির নং : 26/21 বয়স : 59 লিঙ্গ : মহিলা	UWL1827179 ফটো উপলব্ধ
415 নাম : পম্পা সাধুখাঁ স্বামীর নাম: অজিত সাধুখাঁ বাড়ির নং : 14A বয়স : 68 লিঙ্গ : মহিলা	CDK3021748 ফটো উপলব্ধ	416 নাম : অজিতকুমার সাধুখাঁ পিতার নাম: পাচুগোপাল সাধুখাঁ বাড়ির নং : 19/14A বয়স : 79 লিঙ্গ : পুরুষ	CDK3506391 ফটো উপলব্ধ	417 নাম : আকাশ সাধুখাঁ পিতার নাম: দেবেন্দ্র নাথ সাধুখাঁ বাড়ির নং : 29/23 বয়স : 30 লিঙ্গ : পুরুষ	UWL1228394 ফটো উপলব্ধ
418 নাম : গোপাল সাধুখাঁ পিতার নাম: শ্যামসুন্দর সাধুখাঁ বাড়ির নং : 26/21 বয়স : 38 লিঙ্গ : পুরুষ	CDK3641164 ফটো উপলব্ধ	419 নাম : আরতি সাধুখাঁ পিতার নাম: দুলাল সাধুখাঁ বাড়ির নং : - বয়স : 71 লিঙ্গ : মহিলা	UWL1847573 ফটো উপলব্ধ	420 নাম : সনাতন সাধুখাঁ পিতার নাম: দুলাল সাধুখাঁ বাড়ির নং : 13/1 বয়স : 66 লিঙ্গ : পুরুষ	UWL1847581 ফটো উপলব্ধ



421 নাম : প্রভাত মল্লিক পিতার নাম: জয়দেব মল্লিক বাড়ির নং : 106 বয়স : 57 লিঙ্গ : পুরুষ	UWL1924315 ফটো উপলব্ধ	422 নাম : প্রতিমা সাধুখাঁ স্বামীর নাম: বমাপ্রসাদ সাধুখান বাড়ির নং : 106 বয়স : 64 লিঙ্গ : মহিলা	UWL1902550 ফটো উপলব্ধ	423 নাম : রুপা সাধুখাঁ মায়ের নাম: গীতা সাধুখাঁ বাড়ির নং : 23 বয়স : 52 লিঙ্গ : মহিলা	CDK3732203 ফটো উপলব্ধ
424 নাম : জয়ন্ত সাধুখাঁ পিতার নাম: রামচন্দ্র সাধুখাঁ বাড়ির নং : n0039 বয়স : 31 লিঙ্গ : পুরুষ	UWL1228360 ফটো উপলব্ধ	425 নাম : সৃজাতা সাধুখাঁ স্বামীর নাম: রামচন্দ্র সাধুখাঁ বাড়ির নং : 115 বয়স : 56 লিঙ্গ : মহিলা	WB/20/134/558749 ফটো উপলব্ধ	426 নাম : রীনা সাধুখাঁ স্বামীর নাম: দেবেন্দ্র সাধুখাঁ বাড়ির নং : n0037 বয়স : 52 লিঙ্গ : মহিলা	CDK3017464 ফটো উপলব্ধ
427 নাম : দেবেন্দ্র সাধুখাঁ পিতার নাম: কার্তিক সাধুখাঁ বাড়ির নং : n0037 বয়স : 62 লিঙ্গ : পুরুষ	UWL2181758 ফটো উপলব্ধ	428 নাম : রীতা মল্লিক পিতার নাম: জয়দেব মল্লিক বাড়ির নং : 106 বয়স : 55 লিঙ্গ : মহিলা	WB/20/134/558209 ফটো উপলব্ধ	429 নাম : গীতা মল্লিক পিতার নাম: জয়দেব মল্লিক বাড়ির নং : 106 বয়স : 49 লিঙ্গ : মহিলা	WB/20/134/558211 ফটো উপলব্ধ
430 নাম : প্রকাশ মল্লিক পিতার নাম: জয়দেব মল্লিক বাড়ির নং : n0031 বয়স : 44 লিঙ্গ : পুরুষ	CDK1719384 ফটো উপলব্ধ	431 নাম : সনা পূর্ববিন পিতার নাম: মোহাম্মদ সাবির বাড়ির নং : ডি/ও মোহাম্মদ সাবির বয়স : 23 লিঙ্গ : মহিলা	UWL2124022 ফটো উপলব্ধ	432 নাম : রাজা সাহা পিতার নাম: বিজয় সাহা বাড়ির নং : 84 বয়স : 21 লিঙ্গ : পুরুষ	UWL2171965 ফটো উপলব্ধ
433 নাম : বিজয় সাহা পিতার নাম: জয়দেব সাহা বাড়ির নং : 84 বয়স : 57 লিঙ্গ : পুরুষ	CDK3021813 ফটো উপলব্ধ	434 নাম : সাগর সাহানি পিতার নাম: বাপসি সাহানি বাড়ির নং : 2 বয়স : 42 লিঙ্গ : পুরুষ	CHX3020583 ফটো উপলব্ধ	435 নাম : সঞ্জয় কুমার সিং পিতার নাম: সুশীল কুমার সিং বাড়ির নং : 29/23 বয়স : 48 লিঙ্গ : পুরুষ	CDK3021839 ফটো উপলব্ধ
436 নাম : সুমিত সাধুখাঁ পিতার নাম: অশোক সাধুখাঁ বাড়ির নং : 20 বয়স : 30 লিঙ্গ : পুরুষ	UWL1228428 ফটো উপলব্ধ	437 নাম : মঞ্জু সাধুখাঁ স্বামীর নাম: অশোক সাধুখাঁ বাড়ির নং : 20 বয়স : 58 লিঙ্গ : মহিলা	WB/20/134/558651 ফটো উপলব্ধ	438 নাম : অশোক সাধুখাঁ পিতার নাম: জীবনকৃষ্ণ সাধুখাঁ বাড়ির নং : 20 বয়স : 64 লিঙ্গ : পুরুষ	WB/20/134/558570 ফটো উপলব্ধ
439 নাম : সানু কুমার সিং পিতার নাম: রবীন্দ্র সিং বাড়ির নং : 28/4 বয়স : 33 লিঙ্গ : পুরুষ	UWL1030295 ফটো উপলব্ধ	440 নাম : কুসুম কুমারী সিং পিতার নাম: সুশীল প্রসাদ সিং বাড়ির নং : 28/4 বয়স : 41 লিঙ্গ : মহিলা	UWL0193110 ফটো উপলব্ধ	441 নাম : রাজেশ সিং পিতার নাম: মদনলাল সিং বাড়ির নং : n0033 বয়স : 50 লিঙ্গ : পুরুষ	CDK3017720 ফটো উপলব্ধ
442 নাম : শংকর সিং পিতার নাম: মদনলাল সিং বাড়ির নং : 110 বয়স : 53 লিঙ্গ : পুরুষ	WB/20/134/558362 ফটো উপলব্ধ	443 নাম : দিলীপ কুমার সিং পিতার নাম: সুশীল কুমার সিং বাড়ির নং : 23C বয়স : 55 লিঙ্গ : পুরুষ	WB/20/134/558363 ফটো উপলব্ধ	444 নাম : অঞ্জনা সিং স্বামীর নাম: রাজেশ সিং বাড়ির নং : 110 বয়স : 44 লিঙ্গ : মহিলা	CDK3641107 ফটো উপলব্ধ
445 নাম : সৌরভ সিং পিতার নাম: রাজেশ সিং বাড়ির নং : 7/6 বয়স : 21 লিঙ্গ : পুরুষ	UWL2220101 ফটো উপলব্ধ	446 নাম : ভারতী সিং স্বামীর নাম: উর্বানা সিং বাড়ির নং : 118/2 বয়স : 32 লিঙ্গ : মহিলা	CDK3641123 ফটো উপলব্ধ	447 নাম : বিপ্লব সিংহ মায়ের নাম: ভারতী সিংহ বাড়ির নং : 11/8/2 বয়স : 35 লিঙ্গ : পুরুষ	UWL0832303 ফটো উপলব্ধ
448 নাম : প্রিয়াঙ্কা সিংহা পিতার নাম: তারকেশ্বর সিংহা বাড়ির নং : n0595 বয়স : 60 লিঙ্গ : মহিলা	UWL1592302 ফটো উপলব্ধ	449 নাম : শীলা সিংহা স্বামীর নাম: তারকেশ্বর সিংহা বাড়ির নং : n0595 বয়স : 60 লিঙ্গ : মহিলা	WB/19/132/396384 ফটো উপলব্ধ	450 নাম : তারকেশ্বর সিংহা পিতার নাম: আয়োধ্যা প্রসাদ সিংহা বাড়ির নং : n0595 বয়স : 60 লিঙ্গ : পুরুষ	WB/19/132/396388 ফটো উপলব্ধ



451 নাম : জ্যোতি কুমারী সের্ঠ পিতার নাম: বিশ্বনাথ শিঠ বাড়ির নং : বিশ্বাস রোড বয়স : 23 লিঙ্গ : মহিলা	UWL2086098 ফটো উপলব্ধ	452 নাম : মিনতী সাধুখাঁ স্বামীর নাম: অশোক সাধুখা বাড়ির নং : 1 বয়স : 68 লিঙ্গ : মহিলা	UWL2186526 ফটো উপলব্ধ	453 নাম : রূপা সাধুখাঁ স্বামীর নাম: অভিজিৎ সাধুখাঁ বাড়ির নং : 1 বয়স : 37 লিঙ্গ : মহিলা	UWL0833178 ফটো উপলব্ধ
454 নাম : মোহিত জয়সোয়াল মায়ের নাম: সংগীতা জয়সোয়াল বাড়ির নং : দেবজ্যোতি ভবন বয়স : 21 লিঙ্গ : পুরুষ	RXC2247302 ফটো উপলব্ধ	455 নাম : শ্রাবন্তী হালদার স্বামীর নাম: জয়ন্ত সাধুখাঁ বাড়ির নং : 26/21/1 বয়স : 22 লিঙ্গ : মহিলা	UWL2250173 ফটো উপলব্ধ	456 নাম : তুষার সাউ পিতার নাম: জিতেন্দ্র সাউ বাড়ির নং : 00 বয়স : 20 লিঙ্গ : পুরুষ	UWL2250207 ফটো উপলব্ধ
457 নাম : মহঃ সাহিত পিতার নাম: মহঃ গফফার বাড়ির নং : 00 বয়স : 19 লিঙ্গ : পুরুষ	UWL2250306 ফটো উপলব্ধ	458 নাম : আয়ুষ জয়সোয়াল পিতার নাম: মনোজ কুমার জয়সোয়াল বাড়ির নং : 53/73 বয়স : 20 লিঙ্গ : পুরুষ	UWL2250629 ফটো উপলব্ধ	459 নাম : সোনালী চক্রবর্তী পিতার নাম: ধনঞ্জয় চক্রবর্তী বাড়ির নং : 00 বয়স : 20 লিঙ্গ : মহিলা	UWL2250645 ফটো উপলব্ধ
460 নাম : প্রভা মল্লিক পিতার নাম: প্রভাত মল্লিক বাড়ির নং : 00 বয়স : 19 লিঙ্গ : মহিলা	UWL2261881 ফটো উপলব্ধ	461 নাম : আকাশ বর্মা পিতার নাম: রূপ চাঁদ বর্মা বাড়ির নং : 57/37 বয়স : 22 লিঙ্গ : পুরুষ	UWL2261972 ফটো উপলব্ধ	462 নাম : নাযিয়া খাতুন পিতার নাম: মহম্মদ নয়িম বাড়ির নং : 85/55 বয়স : 20 লিঙ্গ : মহিলা	UWL2259315 ফটো উপলব্ধ
463 নাম : অজিত জয়সোয়াল পিতার নাম: রামতারক জয়সোয়াল বাড়ির নং : 23/23 বয়স : 51 লিঙ্গ : পুরুষ	LYG2704583 ফটো উপলব্ধ	464 নাম : গীতা জয়সোয়াল স্বামীর নাম: অজিত জয়সোয়াল বাড়ির নং : 23/23 বয়স : 45 লিঙ্গ : মহিলা	LYG3258910 ফটো উপলব্ধ	465 নাম : মুস্কান জয়সোওয়াল পিতার নাম: অজিত জয়সোওয়াল বাড়ির নং : 23/23 বয়স : 24 লিঙ্গ : মহিলা	TQR2440675 ফটো উপলব্ধ
466 নাম : ফারহা নাজ পিতার নাম: জুবের আহমদ খান বাড়ির নং : 01 বয়স : 19 লিঙ্গ : মহিলা	UWL2277945 ফটো উপলব্ধ	467 নাম : প্রিয়ান্কা মুখার্জি স্বামীর নাম: রণদেব মুখার্জি বাড়ির নং : 87 বয়স : 43 লিঙ্গ : মহিলা	XYR1145762 ফটো উপলব্ধ		

468	UWL2226314	নাম : দুলারি সাউ স্বামীর নাম: দুর্গা প্রসাদ সাউ বাড়ির নং : 00 বয়স : 86 লিঙ্গ : মহিলা	ফটো উপলব্ধ	469	UWL2216448	নাম : অভয় কুমার শাউ পিতার নাম: বাবলু শাউ বাড়ির নং : 19 বয়স : 20 লিঙ্গ : পুরুষ	ফটো উপলব্ধ	470	YPB0299271	নাম : পিতার নাম: বাড়ির নং : 50/34 বয়স : 38 লিঙ্গ : পুরুষ	ফটো উপলব্ধ
471	UWL2188555	নাম : খুবু কুমারী স্বামীর নাম: দীপক চৌধুরী বাড়ির নং : 64/38/8 বয়স : 20 লিঙ্গ : মহিলা	ফটো উপলব্ধ	472	UWL1229160	নাম : রিস্বী কুমারী পিতার নাম: সরযু বাড়ির নং : n0294 বয়স : 30 লিঙ্গ : মহিলা	ফটো উপলব্ধ	473	UWL1229145	নাম : মুনীয়া দেবী স্বামীর নাম: সরযু বাড়ির নং : n0292 বয়স : 66 লিঙ্গ : মহিলা	ফটো উপলব্ধ
474	UWL1229152	নাম : মনোজ প্রসাদ পিতার নাম: সরযু বাড়ির নং : n0293 বয়স : 49 লিঙ্গ : পুরুষ	ফটো উপলব্ধ	475	UWL1330620	নাম : রাহুল খান পিতার নাম: কেয়া মুদ্দিন খান বাড়ির নং : n0116 বয়স : 30 লিঙ্গ : পুরুষ	ফটো উপলব্ধ	476	UWL0832394	নাম : বেবী খান পিতার নাম: কেয়ামুদ্দিন খান বাড়ির নং : n0116 বয়স : 37 লিঙ্গ : মহিলা	ফটো উপলব্ধ
477	CDK3017803	নাম : মনা বেগম স্বামীর নাম: কেয়ামুদ্দিন খান বাড়ির নং : n0116 বয়স : 57 লিঙ্গ : মহিলা	ফটো উপলব্ধ	478	UWL1228923	নাম : হাসিনা বিবি স্বামীর নাম: মহঃ ওসমান মিয়া বাড়ির নং : n0243 বয়স : 49 লিঙ্গ : মহিলা	ফটো উপলব্ধ	479	UWL0923482	নাম : ওসমান মিয়া পিতার নাম: জনাব মিয়া বাড়ির নং : n0243 বয়স : 49 লিঙ্গ : পুরুষ	ফটো উপলব্ধ
480	UWL1330588	নাম : মহঃ রাজু পিতার নাম: মহঃ জনাব বাড়ির নং : n0242 বয়স : 32 লিঙ্গ : পুরুষ	ফটো উপলব্ধ	481	UWL1330570	নাম : মহঃ গাফিল পিতার নাম: মহঃ জনাব বাড়ির নং : n0242 বয়স : 40 লিঙ্গ : পুরুষ	ফটো উপলব্ধ	482	UWL0923466	নাম : রাবেয়া বিবি স্বামীর নাম: জনাব বাড়ির নং : n0242 বয়স : 70 লিঙ্গ : মহিলা	ফটো উপলব্ধ
483	UWL1229186	নাম : পিঙ্কি কুমারী পিতার নাম: সরযু বাড়ির নং : n0296 বয়স : 35 লিঙ্গ : মহিলা	ফটো উপলব্ধ	484	UWL1229178	নাম : নীল কুমারী পিতার নাম: সরযু বাড়ির নং : n0295 বয়স : 44 লিঙ্গ : মহিলা	ফটো উপলব্ধ	485	WB/20/134/567725	নাম : সুরেন্দ্র চৌধুরী পিতার নাম: ভিখারী চৌধুরী বাড়ির নং : n0139 বয়স : 60 লিঙ্গ : পুরুষ	ফটো উপলব্ধ
486	UWL1120617	নাম : সচিন চৌধুরী পিতার নাম: সুরেন্দ্র চৌধুরী বাড়ির নং : n0139 বয়স : 33 লিঙ্গ : পুরুষ	ফটো উপলব্ধ	487	CDK3732286	নাম : রাজ চৌধুরী পিতার নাম: ভিখারী চৌধুরী বাড়ির নং : 99 বয়স : 48 লিঙ্গ : পুরুষ	ফটো উপলব্ধ	488	CDK3732278	নাম : রীনা চৌধুরী পিতার নাম: ভিখারী চৌধুরী বাড়ির নং : 99 বয়স : 38 লিঙ্গ : মহিলা	ফটো উপলব্ধ
489	CDK3018918	নাম : মীরাদেবী সিং স্বামীর নাম: কানাই সিং বাড়ির নং : n0143 বয়স : 60 লিঙ্গ : মহিলা	ফটো উপলব্ধ	490	UWL1228899	নাম : বিষ্ণু কুমার সিং পিতার নাম: কানাই সিং বাড়ির নং : n0143 বয়স : 35 লিঙ্গ : পুরুষ	ফটো উপলব্ধ	491	UWL1330638	নাম : বিশাল সিং পিতার নাম: কানাই সিং বাড়ির নং : n0143 বয়স : 31 লিঙ্গ : পুরুষ	ফটো উপলব্ধ
492	UWL1829878	নাম : কানাই সিং পিতার নাম: গোপাল সিং বাড়ির নং : n0143 বয়স : 65 লিঙ্গ : পুরুষ	ফটো উপলব্ধ	493	UWL1876788	নাম : সবিতা দেবী স্বামীর নাম: রাম বালক পাসোয়ান বাড়ির নং : বয়স : 61 লিঙ্গ : মহিলা	ফটো উপলব্ধ	494	UWL1876176	নাম : লছমী দেবী স্বামীর নাম: লাল চান রাজু বাড়ির নং : বয়স : 53 লিঙ্গ : মহিলা	ফটো উপলব্ধ
495	UWL1508597	নাম : রবি চৌধুরী পিতার নাম: সুরেন্দ্র চৌধুরী বাড়ির নং : n0139 বয়স : 28 লিঙ্গ : পুরুষ	ফটো উপলব্ধ	496	UWL1619501	নাম : মহঃ ইসরাইল পিতার নাম: মহঃ অমিরুল বাড়ির নং : n0634 বয়স : 49 লিঙ্গ : পুরুষ	ফটো উপলব্ধ	497	WB/20/134/567719	নাম : আশা চৌধুরী স্বামীর নাম: সুরেন্দ্র চৌধুরী বাড়ির নং : n0139 বয়স : 53 লিঙ্গ : মহিলা	ফটো উপলব্ধ

498 নাম : সীতা দেবী প্রসাদ স্বামীর নাম: মনোজ প্রসাদ বাড়ির নং : 34/21/1/এ বয়স : 38 লিঙ্গ : মহিলা	UWL2059749 ফটো উপলব্ধ	499 নাম : সুরসাতিয়া স্বামীর নাম: ভিকারী চৌধুরী বাড়ির নং : 1 বয়স : 68 লিঙ্গ : মহিলা	UWL1924414 ফটো উপলব্ধ	500 নাম : সনা রৌফ পিতার নাম: মোহম্মদ রৌফ বাড়ির নং : 45/এ/3 বয়স : 29 লিঙ্গ : মহিলা	NSR2193357 ফটো উপলব্ধ
501 নাম : নুরজাহান খাতুন পিতার নাম: হুগায় শেখ ইয়াকুব আলি আলি বাড়ির নং : 8/9 রামহরি বিশ্বাস ঘাট বয়স : 30 লিঙ্গ : মহিলা	NRW1012533 ফটো উপলব্ধ	502 নাম : রাবিয়া খাতুন পিতার নাম: শেখ ইয়াকুব আলি বাড়ির নং : 8/9 রামহরি বিশ্বাস ঘাট বয়স : 30 লিঙ্গ : মহিলা	NRW1545524 ফটো উপলব্ধ	503 নাম : কানাই চৌধুরী পিতার নাম: গৌরীশংকর চৌধুরী বাড়ির নং : 8/4 বয়স : 46 লিঙ্গ : পুরুষ	UWL2122588 ফটো উপলব্ধ
504 নাম : প্রিয়ঙ্কা রাম পিতার নাম: পরিতোষ রাম বাড়ির নং : 9 বয়স : 24 লিঙ্গ : মহিলা	ALD2108777 ফটো উপলব্ধ	505 নাম : জবাহার লাল সাউ পিতার নাম: কুঞ্জবিহারি সাউ বাড়ির নং : 103 বয়স : 56 লিঙ্গ : পুরুষ	CDK3018843 ফটো উপলব্ধ	506 নাম : কুনাল কুমার সাউ পিতার নাম: হিরালাল সাউ বাড়ির নং : n0103 বয়স : 40 লিঙ্গ : পুরুষ	CDK3258472 ফটো উপলব্ধ
507 নাম : সুরজ সাউ পিতার নাম: বাবুলাল সাউ বাড়ির নং : n0103 বয়স : 35 লিঙ্গ : পুরুষ	UWL0923334 ফটো উপলব্ধ	508 নাম : অশোক কুমার সাউ পিতার নাম: কুঞ্জ বিহারী সাউ বাড়ির নং : n0103 বয়স : 56 লিঙ্গ : পুরুষ	UWL1229053 ফটো উপলব্ধ	509 নাম : গোপাল চৌধুরী পিতার নাম: গৌরীশঙ্কর চৌধুরী বাড়ির নং : n0103 বয়স : 58 লিঙ্গ : পুরুষ	WB/20/134/567661 ফটো উপলব্ধ
510 নাম : সুখমা চৌধুরী পিতার নাম: গোপাল চৌধুরী বাড়ির নং : n0103 বয়স : 51 লিঙ্গ : মহিলা	WB/20/134/567515 ফটো উপলব্ধ	511 নাম : বিকাশ চৌধুরী পিতার নাম: গোপাল চৌধুরী বাড়ির নং : 4/17 বয়স : 32 লিঙ্গ : পুরুষ	UWL1228998 ফটো উপলব্ধ	512 নাম : রাকেশ কুমার চৌধুরী পিতার নাম: গোপাল চৌধুরী বাড়ির নং : 4/17 বয়স : 31 লিঙ্গ : পুরুষ	UWL1228980 ফটো উপলব্ধ
513 নাম : সরস্বতী সাউ পিতার নাম: জয়লাল সাউ বাড়ির নং : n0103 বয়স : 51 লিঙ্গ : মহিলা	CDK3018850 ফটো উপলব্ধ	514 নাম : শিব শংকর সাউ পিতার নাম: হীরালাল সাউ বাড়ির নং : 8/5 বয়স : 37 লিঙ্গ : পুরুষ	CDK3641651 ফটো উপলব্ধ	515 নাম : প্রেম নাথ সাউ পিতার নাম: কুঞ্জবিহারী সাউ বাড়ির নং : n0103 বয়স : 51 লিঙ্গ : পুরুষ	UWL1924448 ফটো উপলব্ধ
516 নাম : মিনু অধিকারী স্বামীর নাম: গোষ্ঠবিহারী অধিকারী বাড়ির নং : n0119 বয়স : 58 লিঙ্গ : মহিলা	UWL1924331 ফটো উপলব্ধ	517 নাম : সোমা অধিকারী স্বামীর নাম: অজয় অধিকারী বাড়ির নং : 21/12/7 বয়স : 39 লিঙ্গ : মহিলা	UWL0180364 ফটো উপলব্ধ	518 নাম : অজয় অধিকারী পিতার নাম: গঙ্গাধর অধিকারী বাড়ির নং : n0119 বয়স : 52 লিঙ্গ : পুরুষ	WB/20/134/567351 ফটো উপলব্ধ
519 নাম : উলুপী অধিকারী স্বামীর নাম: ভগীরথ অধিকারী বাড়ির নং : 119 বয়স : 77 লিঙ্গ : মহিলা	WB/20/134/567429 ফটো উপলব্ধ	520 নাম : পিংকী অধিকারী পিতার নাম: নিরঞ্জন অধিকারী বাড়ির নং : n0118 বয়স : 36 লিঙ্গ : মহিলা	UWL0180315 ফটো উপলব্ধ	521 নাম : রেনুকা অধিকারী স্বামীর নাম: নিরঞ্জন অধিকারী বাড়ির নং : n0118 বয়স : 59 লিঙ্গ : মহিলা	CDK2550366 ফটো উপলব্ধ
522 নাম : নিরঞ্জন অধিকারী পিতার নাম: কৃষ্ণপদ অধিকারী বাড়ির নং : n0118 বয়স : 61 লিঙ্গ : পুরুষ	WB/20/134/567122 ফটো উপলব্ধ	523 নাম : সুজাতা অধিকারী স্বামীর নাম: গনেশ অধিকারী বাড়ির নং : n0216 বয়স : 70 লিঙ্গ : মহিলা	CDK0083915 ফটো উপলব্ধ	524 নাম : কবিতা অধিকারী স্বামীর নাম: গৌতম অধিকারী বাড়ির নং : 191 বয়স : 35 লিঙ্গ : মহিলা	UWL1029834 ফটো উপলব্ধ
525 নাম : গৌতম অধিকারী পিতার নাম: গনেশ অধিকারী বাড়ির নং : n0214 বয়স : 49 লিঙ্গ : পুরুষ	LYG0959403 ফটো উপলব্ধ	526 নাম : তাপসকুমার আইচ পিতার নাম: ভূপতিলাল আইচ বাড়ির নং : n0107 বয়স : 66 লিঙ্গ : পুরুষ	WB/20/134/567286 ফটো উপলব্ধ	527 নাম : টুলটুল আইচ পিতার নাম: ভূপতিলাল আইচ বাড়ির নং : n0107 বয়স : 72 লিঙ্গ : মহিলা	WB/20/134/567071 ফটো উপলব্ধ

528	UWL2084184	529	CDK3258423	530	UWL1508589
নাম : সুজেন আখতার পিতার নাম: সমিম আখতার বাড়ির নং : এ2/9 বয়স : 22 লিঙ্গ : মহিলা	ফটো উপলব্ধ	নাম : নীলাশীষ আচার্য পিতার নাম: পার্থ আচার্য বাড়ির নং : 14 বয়স : 39 লিঙ্গ : পুরুষ	ফটো উপলব্ধ	নাম : মধুপর্ণা চ্যাটার্জী আচার্য স্বামীর নাম: নীলাশীষ আচার্য বাড়ির নং : 14 বয়স : 37 লিঙ্গ : মহিলা	ফটো উপলব্ধ
531	UWL1228824	532	UWL2230100	533	UWL1676329
নাম : সায়ন্তন আচার্য পিতার নাম: পার্থ আচার্য বাড়ির নং : 14 বয়স : 30 লিঙ্গ : পুরুষ	ফটো উপলব্ধ	নাম : পার্থ আচার্য পিতার নাম: গোবিন্দপদ আচার্য বাড়ির নং : n0123 বয়স : 67 লিঙ্গ : পুরুষ	ফটো উপলব্ধ	নাম : শাহীন আনবার পিতার নাম: আনোয়ার হোসেন বাড়ির নং : 77/52/3 বয়স : 27 লিঙ্গ : মহিলা	ফটো উপলব্ধ
534	TQR1061431	535	LYG2445104	536	TQR1038272
নাম : রোশন আলম স্বামীর নাম: আফতাব আলম বাড়ির নং : 1/1/9 বয়স : 42 লিঙ্গ : মহিলা	ফটো উপলব্ধ	নাম : আফতাব আলম পিতার নাম: সেখ আহমেদ বাড়ির নং : 1/1/9 বয়স : 46 লিঙ্গ : পুরুষ	ফটো উপলব্ধ	নাম : রীতা কুমারী কুমারী পিতার নাম: কৃষ্ণ চৌধুরী বাড়ির নং : 8/5 বয়স : 36 লিঙ্গ : মহিলা	ফটো উপলব্ধ
537	UWL1228832	538	WB/20/134/567066	539	WB/20/134/567065
নাম : রবি কেডিয়া পিতার নাম: অরুন কুমার কেডিয়া বাড়ির নং : n0113 বয়স : 30 লিঙ্গ : পুরুষ	ফটো উপলব্ধ	নাম : উষাদেবী কেডিয়া স্বামীর নাম: অরুনকুমার কেডিয়া বাড়ির নং : n0113 বয়স : 55 লিঙ্গ : মহিলা	ফটো উপলব্ধ	নাম : অরুনকুমার কেডিয়া পিতার নাম: মহাদেব কেডিয়া বাড়ির নং : n0113 বয়স : 59 লিঙ্গ : পুরুষ	ফটো উপলব্ধ
540	ANS1937564	541	UWL1508852	542	UWL1619410
নাম : কুসুম রাজভড় পিতার নাম: মনোহর রাজভড় বাড়ির নং : n0194 বয়স : 31 লিঙ্গ : মহিলা	ফটো উপলব্ধ	নাম : জিতেন্দ্র কেওট পিতার নাম: রামেশ্বর কেওট বাড়ির নং : n0194 বয়স : 28 লিঙ্গ : পুরুষ	ফটো উপলব্ধ	নাম : রমা কৈরী পিতার নাম: জরন্থ কৈরী বাড়ির নং : n0625 বয়স : 29 লিঙ্গ : মহিলা	ফটো উপলব্ধ
543	UWL1683457	544	TQR1753672	545	WB/20/134/567389
নাম : সীমা খান পিতার নাম: কেয়ামুদ্দীন খান বাড়ির নং : 52/35 বয়স : 27 লিঙ্গ : মহিলা	ফটো উপলব্ধ	নাম : সঞ্জয় কুমার গুপ্তা স্বামীর নাম: সঞ্জয় কুমার গুপ্তা বাড়ির নং : 19 বয়স : 42 লিঙ্গ : মহিলা	ফটো উপলব্ধ	নাম : সন্ধ্যা গোয়ালা স্বামীর নাম: মঙ্গল গোয়ালা বাড়ির নং : n0184 বয়স : 71 লিঙ্গ : মহিলা	ফটো উপলব্ধ
546	CDK3641347	547	UWL1508571	548	UWL2114908
নাম : রাজু গোয়ালা পিতার নাম: মঙ্গল গোয়ালা বাড়ির নং : 25 বয়স : 52 লিঙ্গ : পুরুষ	ফটো উপলব্ধ	নাম : বিভা গোয়ালা স্বামীর নাম: রাজু গোয়ালা বাড়ির নং : 25 বয়স : 34 লিঙ্গ : মহিলা	ফটো উপলব্ধ	নাম : সুস্মিতা গোস্বামী পিতার নাম: চন্দ্রনাথ গোস্বামী বাড়ির নং : 23/13/01 বয়স : 22 লিঙ্গ : মহিলা	ফটো উপলব্ধ
549	UWL0286328	550	WB/20/134/567486	551	UWL2148989
নাম : অলপ গোস্বামী পিতার নাম: রীতেন্দ্র মাধব চাকী বাড়ির নং : 29/28/1 বয়স : 36 লিঙ্গ : মহিলা	ফটো উপলব্ধ	নাম : চন্দ্রনাথ গোস্বামী পিতার নাম: সত্যহরি গোস্বামী বাড়ির নং : n0124 বয়স : 66 লিঙ্গ : পুরুষ	ফটো উপলব্ধ	নাম : সুতপা মজুমদার মায়ের নাম: সুপ্রিয়া মজুমদার বাড়ির নং : 81/৭০ বয়স : 21 লিঙ্গ : মহিলা	ফটো উপলব্ধ
552	WB/20/134/567369	553	CDK0225599	554	CDK0225748
নাম : মায়ারানি চক্রবর্তী স্বামীর নাম: মনোরঞ্জন চক্রবর্তী বাড়ির নং : n0115 বয়স : 71 লিঙ্গ : মহিলা	ফটো উপলব্ধ	নাম : মাধবী চক্রবর্তী স্বামীর নাম: হীরালাল চক্রবর্তী বাড়ির নং : n0220 বয়স : 70 লিঙ্গ : মহিলা	ফটো উপলব্ধ	নাম : ধনঞ্জয় চক্রবর্তী পিতার নাম: হীরালাল চক্রবর্তী বাড়ির নং : n0221 বয়স : 56 লিঙ্গ : পুরুষ	ফটো উপলব্ধ
555	UWL1229418	556	WB/20/134/558143	557	CDK3258480
নাম : করবী চক্রবর্তী স্বামীর নাম: ধনঞ্জয় চক্রবর্তী বাড়ির নং : n0221 বয়স : 48 লিঙ্গ : মহিলা	ফটো উপলব্ধ	নাম : সুব্রত চট্টোপাধ্যায় পিতার নাম: শ্যামাপদ চট্টোপাধ্যায় বাড়ির নং : n0096 বয়স : 53 লিঙ্গ : পুরুষ	ফটো উপলব্ধ	নাম : রীতা চ্যাটার্জী স্বামীর নাম: সুব্রত চ্যাটার্জী বাড়ির নং : n0096 বয়স : 48 লিঙ্গ : মহিলা	ফটো উপলব্ধ

558	WB/20/134/567077	নাম : তারকনাথ চক্রবর্তী পিতার নাম: পরেশ চক্রবর্তী বাড়ির নং : n0117 বয়স : 63 লিঙ্গ : পুরুষ	ফটো উপলব্ধ	559	UWL0832527	নাম : শুভজিৎ চক্রবর্তী পিতার নাম: তারকনাথ চক্রবর্তী বাড়ির নং : n0117 বয়স : 36 লিঙ্গ : পুরুষ	ফটো উপলব্ধ	560	WB/20/134/567191	নাম : আশিষ চক্রবর্তী পিতার নাম: পরেশ চক্রবর্তী বাড়ির নং : n0117 বয়স : 57 লিঙ্গ : পুরুষ	ফটো উপলব্ধ
561	WB/20/134/567626	নাম : অঞ্জনা চক্রবর্তী স্বামীর নাম: তারক চক্রবর্তী বাড়ির নং : n0117 বয়স : 57 লিঙ্গ : মহিলা	ফটো উপলব্ধ	562	UWL2143626	নাম : অঞ্জলি চৌধুরী পিতার নাম: অর্জুন চৌধুরী বাড়ির নং : ৭৫ বয়স : 21 লিঙ্গ : মহিলা	ফটো উপলব্ধ	563	UWL2122703	নাম : বৈদ্যনাথ চন্দ্র পিতার নাম: বিশ্বনাথ চন্দ্র বাড়ির নং : n0092 বয়স : 63 লিঙ্গ : পুরুষ	ফটো উপলব্ধ
564	UWL1029743	নাম : সুকন্যা ব্যানার্জী স্বামীর নাম: অনিবার্ন ব্যানার্জী বাড়ির নং : আই.সি.রোড বয়স : 32 লিঙ্গ : মহিলা	ফটো উপলব্ধ	565	WB/20/134/552356	নাম : অর্চনা চ্যাটার্জী স্বামীর নাম: মলয় চ্যাটার্জী বাড়ির নং : n0110 বয়স : 53 লিঙ্গ : মহিলা	ফটো উপলব্ধ	566	UWL1394915	নাম : পর্না চ্যাটার্জী পিতার নাম: মলয় চ্যাটার্জী বাড়ির নং : n0110 বয়স : 29 লিঙ্গ : মহিলা	ফটো উপলব্ধ
567	XHJ0872655	নাম : আশা শাহ পিতার নাম: শংকর শাহ বাড়ির নং : C/O AMIT KUMAR SHAW বয়স : 27 লিঙ্গ : মহিলা	ফটো উপলব্ধ	568	LYG2445617	নাম : ফেকন চৌধুরী পিতার নাম: বুদ্ধ চৌধুরী বাড়ির নং : n0602 বয়স : 44 লিঙ্গ : পুরুষ	ফটো উপলব্ধ	569	LYG3107521	নাম : মালতী চৌধুরী স্বামীর নাম: বুদ্ধ চৌধুরী বাড়ির নং : n0604 বয়স : 61 লিঙ্গ : মহিলা	ফটো উপলব্ধ
570	TQR1753839	নাম : বাসন্তী চৌধুরী স্বামীর নাম: ফেকন চৌধুরী বাড়ির নং : n0603 বয়স : 42 লিঙ্গ : মহিলা	ফটো উপলব্ধ	571	TQR1754357	নাম : রাজু চৌধুরী পিতার নাম: বুদ্ধ চৌধুরী বাড়ির নং : n0601 বয়স : 35 লিঙ্গ : পুরুষ	ফটো উপলব্ধ	572	UP/49/253/0417279	নাম : জমুনা চৌধুরী স্বামীর নাম: দীনেশ চৌধুরী বাড়ির নং : n0172 বয়স : 50 লিঙ্গ : মহিলা	ফটো উপলব্ধ
573	WB/20/134/567555	নাম : গীতা চৌধুরী স্বামীর নাম: বিশ্বনাথ চৌধুরী বাড়ির নং : n0149 বয়স : 60 লিঙ্গ : মহিলা	ফটো উপলব্ধ	574	UWL0923516	নাম : শ্যাম চৌধুরী পিতার নাম: লক্ষু চৌধুরী বাড়ির নং : n0105 বয়স : 36 লিঙ্গ : পুরুষ	ফটো উপলব্ধ	575	CDK3641420	নাম : বিরজু চৌধুরী পিতার নাম: ছটু চৌধুরী বাড়ির নং : n0153 বয়স : 42 লিঙ্গ : পুরুষ	ফটো উপলব্ধ
576	CDK3641404	নাম : সুনীল চৌধুরী পিতার নাম: ছটু চৌধুরী বাড়ির নং : n0153 বয়স : 37 লিঙ্গ : পুরুষ	ফটো উপলব্ধ	577	CDK3018231	নাম : ফেকনি চৌধুরী স্বামীর নাম: মুনসি চৌধুরী বাড়ির নং : n0157 বয়স : 56 লিঙ্গ : মহিলা	ফটো উপলব্ধ	578	WB/20/134/567026	নাম : মদন চৌধুরী পিতার নাম: রামপ্রসাদ চৌধুরী বাড়ির নং : n0158 বয়স : 71 লিঙ্গ : পুরুষ	ফটো উপলব্ধ
579	WB/20/134/567558	নাম : লিলিয়া চৌধুরী স্বামীর নাম: মদন চৌধুরী বাড়ির নং : 61/38/05 বয়স : 62 লিঙ্গ : মহিলা	ফটো উপলব্ধ	580	UWL0832444	নাম : আনন্দ চৌধুরী পিতার নাম: মদন চৌধুরী বাড়ির নং : 61/38/05 বয়স : 36 লিঙ্গ : পুরুষ	ফটো উপলব্ধ	581	CDK3018199	নাম : শ্যাম চৌধুরী মায়ের নাম: ফালগুনী দেবী বাড়ির নং : n0158 বয়স : 48 লিঙ্গ : পুরুষ	ফটো উপলব্ধ
582	UWL1229137	নাম : শিখা চৌধুরী স্বামীর নাম: শ্যাম চৌধুরী বাড়ির নং : n0158 বয়স : 42 লিঙ্গ : মহিলা	ফটো উপলব্ধ	583	CDK3018207	নাম : কৌশল্যা চৌধুরী দেবী স্বামীর নাম: বসন্ত চৌধুরী বাড়ির নং : n0160 বয়স : 56 লিঙ্গ : মহিলা	ফটো উপলব্ধ	584	UWL2226512	নাম : মালা চৌধুরী পিতার নাম: বসন্ত চৌধুরী বাড়ির নং : 64/38/05 বয়স : 25 লিঙ্গ : মহিলা	ফটো উপলব্ধ
585	WB/20/134/567258	নাম : শান্তি চৌধুরী স্বামীর নাম: রঘুনাথ চৌধুরী বাড়ির নং : n0161 বয়স : 76 লিঙ্গ : মহিলা	ফটো উপলব্ধ	586	WB/20/134/567364	নাম : সুরেশ চৌধুরী পিতার নাম: বাঙ্গালী চৌধুরী বাড়ির নং : n0101 বয়স : 56 লিঙ্গ : পুরুষ	ফটো উপলব্ধ	587	CDK3018215	নাম : কৃষ্ণা চৌধুরী পিতার নাম: বাঙ্গালী চৌধুরী বাড়ির নং : n0101 বয়স : 54 লিঙ্গ : পুরুষ	ফটো উপলব্ধ

588 নাম : কানাই চৌধুরী পিতার নাম: বাঙ্গালী চৌধুরী বাড়ির নং : n0101 বয়স : 52 লিঙ্গ : পুরুষ	UWL2217537 ফটো উপলব্ধ	589 নাম : শঙ্কর চৌধুরী পিতার নাম: রত্ন চৌধুরী বাড়ির নং : n0105 বয়স : 34 লিঙ্গ : পুরুষ	UWL0923508 ফটো উপলব্ধ	590 নাম : গণেশ চৌধুরী পিতার নাম: রঘুনাথ চৌধুরী বাড়ির নং : n0161 বয়স : 61 লিঙ্গ : পুরুষ	WB/20/134/567117 ফটো উপলব্ধ
591 নাম : শারদা চৌধুরী স্বামীর নাম: গণেশ চৌধুরী বাড়ির নং : 1 বয়স : 56 লিঙ্গ : মহিলা	UWL2283299 ফটো উপলব্ধ	592 নাম : নরেশ চৌধুরী পিতার নাম: রঘুনাথ চৌধুরী বাড়ির নং : n0161 বয়স : 51 লিঙ্গ : পুরুষ	WB/20/134/567113 ফটো উপলব্ধ	593 নাম : মালতী চৌধুরী স্বামীর নাম: নরেশ চৌধুরী বাড়ির নং : 20 বয়স : 44 লিঙ্গ : মহিলা	UWL1029818 ফটো উপলব্ধ
594 নাম : মিনা চৌধুরী পিতার নাম: রঘুনাথ চৌধুরী বাড়ির নং : n0161 বয়স : 45 লিঙ্গ : মহিলা	UWL2183218 ফটো উপলব্ধ	595 নাম : অনিল চৌধুরী পিতার নাম: গণেশ চৌধুরী বাড়ির নং : n0161 বয়স : 36 লিঙ্গ : পুরুষ	UWL0180836 ফটো উপলব্ধ	596 নাম : দিনেশ চৌধুরী পিতার নাম: কানাইলাল চৌধুরী বাড়ির নং : n0172 বয়স : 54 লিঙ্গ : পুরুষ	WB/20/134/567647 ফটো উপলব্ধ
597 নাম : পিঙ্কি চৌধুরী পিতার নাম: দিনেশ চৌধুরী বাড়ির নং : 6/9 বয়স : 33 লিঙ্গ : পুরুষ	UWL1029768 ফটো উপলব্ধ	598 নাম : রামাশঙ্কর চৌধুরী পিতার নাম: বৈদ্যনাথ চৌধুরী বাড়ির নং : n0172 বয়স : 47 লিঙ্গ : পুরুষ	CDK1406453 ফটো উপলব্ধ	599 নাম : রঞ্জনা চৌধুরী স্বামীর নাম: বীরেশ চৌধুরী বাড়ির নং : n0172 বয়স : 43 লিঙ্গ : মহিলা	CDK3258647 ফটো উপলব্ধ
600 নাম : সঙ্গিতা চৌধুরী স্বামীর নাম: রমা শঙ্কর চৌধুরী বাড়ির নং : n0172 বয়স : 40 লিঙ্গ : মহিলা	UWL1229368 ফটো উপলব্ধ	601 নাম : বিনোদ চৌধুরী পিতার নাম: কানাই লাল চৌধুরী বাড়ির নং : 13/1 বয়স : 42 লিঙ্গ : পুরুষ	UWL1228907 ফটো উপলব্ধ	602 নাম : জিতেন্দ্র চৌধুরী পিতার নাম: মানিক চৌধুরী বাড়ির নং : 104 বয়স : 38 লিঙ্গ : পুরুষ	UWL1029693 ফটো উপলব্ধ
603 নাম : মিঠুন চৌধুরী পিতার নাম: মানিক চৌধুরী বাড়ির নং : 104 বয়স : 35 লিঙ্গ : পুরুষ	UWL1029685 ফটো উপলব্ধ	604 নাম : গোবিন্দ চৌধুরী পিতার নাম: চান্দালি চৌধুরী বাড়ির নং : n0145 বয়স : 56 লিঙ্গ : পুরুষ	WB/20/134/567508 ফটো উপলব্ধ	605 নাম : গোপাল চৌধুরী পিতার নাম: চান্দালি চৌধুরী বাড়ির নং : n0145 বয়স : 55 লিঙ্গ : পুরুষ	CDK3018058 ফটো উপলব্ধ
606 নাম : ভূট্টা চৌধুরী পিতার নাম: হীরলাল চৌধুরী বাড়ির নং : n0152 বয়স : 49 লিঙ্গ : পুরুষ	CDK3641446 ফটো উপলব্ধ	607 নাম : তারা চৌধুরী স্বামীর নাম: ছট্ট চৌধুরী বাড়ির নং : n0153 বয়স : 69 লিঙ্গ : মহিলা	WB/20/134/567552 ফটো উপলব্ধ	608 নাম : উষা চৌধুরী পিতার নাম: সুখলাল চৌধুরী বাড়ির নং : 39/26 বয়স : 42 লিঙ্গ : মহিলা	UWL1229111 ফটো উপলব্ধ
609 নাম : নীশা চৌধুরী পিতার নাম: সুখলাল চৌধুরী বাড়ির নং : 39/26 বয়স : 39 লিঙ্গ : মহিলা	UWL1229129 ফটো উপলব্ধ	610 নাম : দীপক কুমার চৌধুরী পিতার নাম: সুখলাল চৌধুরী বাড়ির নং : n0140 বয়স : 37 লিঙ্গ : পুরুষ	UWL0756759 ফটো উপলব্ধ	611 নাম : কাশ্মীরী চৌধুরী স্বামীর নাম: রাজেশ চৌধুরী বাড়ির নং : n0141 বয়স : 53 লিঙ্গ : মহিলা	WB/20/134/567720 ফটো উপলব্ধ
612 নাম : গণেশ চৌধুরী পিতার নাম: কেশো চৌধুরী বাড়ির নং : n0141 বয়স : 49 লিঙ্গ : পুরুষ	UWL0756791 ফটো উপলব্ধ	613 নাম : নরেশ চৌধুরী পিতার নাম: কেশো চৌধুরী বাড়ির নং : n0141 বয়স : 37 লিঙ্গ : পুরুষ	UWL0756825 ফটো উপলব্ধ	614 নাম : রাজিয়া চৌধুরী স্বামীর নাম: গোবিন্দ শঙ্কর চৌধুরী বাড়ির নং : 6 বয়স : 60 লিঙ্গ : মহিলা	CDK3505054 ফটো উপলব্ধ
615 নাম : পঙ্কজ চৌধুরী পিতার নাম: দীনেশ চৌধুরী বাড়ির নং : n0172 বয়স : 31 লিঙ্গ : পুরুষ	UWL1120609 ফটো উপলব্ধ	616 নাম : কমলা চৌধুরী স্বামীর নাম: বৈজনাথ চৌধুরী বাড়ির নং : n0174 বয়স : 66 লিঙ্গ : মহিলা	WB/20/134/567325 ফটো উপলব্ধ	617 নাম : রিনা চৌধুরী স্বামীর নাম: সুরেশ চৌধুরী বাড়ির নং : n0175 বয়স : 48 লিঙ্গ : মহিলা	UWL1229426 ফটো উপলব্ধ

618 নাম : কেপ্ত চৌধুরী পিতার নাম: দিননাথ চৌধুরী বাড়ির নং : n0175 বয়স : 53 লিঙ্গ : পুরুষ	UWL1395052 ফটো উপলব্ধ	619 নাম : স্বামী নাথ চৌধুরী পিতার নাম: মুন্সি চৌধুরী বাড়ির নং : n0177 বয়স : 62 লিঙ্গ : পুরুষ	UWL2218972 ফটো উপলব্ধ	620 নাম : তারামতি চৌধুরী স্বামীর নাম: লক্ষীচাঁদ চৌধুরী বাড়ির নং : n0177 বয়স : 55 লিঙ্গ : মহিলা	WB/12/082/066567 ফটো উপলব্ধ
621 নাম : আশা চৌধুরী স্বামীর নাম: স্বামীনাথ চৌধুরী বাড়ির নং : 26 বয়স : 51 লিঙ্গ : মহিলা	CDK1406131 ফটো উপলব্ধ	622 নাম : নিশা চৌধুরী পিতার নাম: সামীনাথ চৌধুরী বাড়ির নং : 39/26 বয়স : 31 লিঙ্গ : মহিলা	UWL1228790 ফটো উপলব্ধ	623 নাম : প্রমিলা চৌধুরী স্বামীর নাম: কাশীনাথ চৌধুরী বাড়ির নং : n0178 বয়স : 57 লিঙ্গ : মহিলা	WB/20/134/567327 ফটো উপলব্ধ
624 নাম : ববিতা চৌধুরী পিতার নাম: কাশীনাথ চৌধুরী বাড়ির নং : 3 বয়স : 37 লিঙ্গ : মহিলা	UWL1029719 ফটো উপলব্ধ	625 নাম : চন্দন চৌধুরী পিতার নাম: কাশীনাথ চৌধুরী বাড়ির নং : 3 বয়স : 33 লিঙ্গ : পুরুষ	UWL1029750 ফটো উপলব্ধ	626 নাম : রাজু চৌধুরী পিতার নাম: জগদীশ চৌধুরী বাড়ির নং : n0180 বয়স : 49 লিঙ্গ : পুরুষ	WB/20/134/567006 ফটো উপলব্ধ
627 নাম : উমেশ চৌধুরী পিতার নাম: জগদীশ চৌধুরী বাড়ির নং : n0180 বয়স : 42 লিঙ্গ : পুরুষ	CDK3018124 ফটো উপলব্ধ	628 নাম : বেচন চৌধুরী পিতার নাম: দেওগন চৌধুরী বাড়ির নং : n0181 বয়স : 81 লিঙ্গ : পুরুষ	WB/20/134/567481 ফটো উপলব্ধ	629 নাম : কমলী চৌধুরী স্বামীর নাম: বেচন চৌধুরী বাড়ির নং : n0181 বয়স : 71 লিঙ্গ : মহিলা	WB/20/134/567525 ফটো উপলব্ধ
630 নাম : সারদা চৌধুরী পিতার নাম: বেচন চৌধুরী বাড়ির নং : 26 বয়স : 41 লিঙ্গ : মহিলা	UWL0756734 ফটো উপলব্ধ	631 নাম : প্রিয়া চৌধুরী স্বামীর নাম: বেচন চৌধুরী বাড়ির নং : n0181 বয়স : 40 লিঙ্গ : মহিলা	UWL1229038 ফটো উপলব্ধ	632 নাম : অনুপ চৌধুরী পিতার নাম: দেওগন চৌধুরী বাড়ির নং : n0181 বয়স : 76 লিঙ্গ : পুরুষ	WB/20/134/567541 ফটো উপলব্ধ
633 নাম : রাধা চৌধুরী স্বামীর নাম: অনুপ চৌধুরী বাড়ির নং : n0181 বয়স : 61 লিঙ্গ : মহিলা	WB/20/134/567548 ফটো উপলব্ধ	634 নাম : সঞ্জয় চৌধুরী পিতার নাম: সিতারাম চৌধুরী বাড়ির নং : n0186 বয়স : 42 লিঙ্গ : পুরুষ	CDK3258530 ফটো উপলব্ধ	635 নাম : সুনিতা চৌধুরী (মোদ্রা) স্বামীর নাম: বিজয় চৌধুরী বাড়ির নং : n0166 বয়স : 50 লিঙ্গ : মহিলা	UWL1029784 ফটো উপলব্ধ
636 নাম : বেচন চৌধুরী পিতার নাম: রামদেও চৌধুরী বাড়ির নং : n0147 বয়স : 53 লিঙ্গ : পুরুষ	CDK3505047 ফটো উপলব্ধ	637 নাম : রামপিয়ারি চৌধুরী স্বামীর নাম: ভিম চৌধুরী বাড়ির নং : n0186 বয়স : 71 লিঙ্গ : মহিলা	WB/20/134/567421 ফটো উপলব্ধ	638 নাম : রঞ্জিত চৌধুরী পিতার নাম: ছোট্ট লাল চৌধুরী বাড়ির নং : 45/31/1 বয়স : 53 লিঙ্গ : পুরুষ	WB/20/134/567648 ফটো উপলব্ধ
639 নাম : দিলীপ চৌধুরী পিতার নাম: বেজনাথ চৌধুরী বাড়ির নং : n0181 বয়স : 40 লিঙ্গ : পুরুষ	CDK3641552 ফটো উপলব্ধ	640 নাম : অমর চৌধুরী পিতার নাম: রঘুবীর চৌধুরী বাড়ির নং : 20 বয়স : 37 লিঙ্গ : পুরুষ	CDK3732252 ফটো উপলব্ধ	641 নাম : গীতা চৌধুরী স্বামীর নাম: অচ্ছেলাল চৌধুরী বাড়ির নং : 39/26 বয়স : 40 লিঙ্গ : মহিলা	UWL1120641 ফটো উপলব্ধ
642 নাম : শান্তনু চৌধুরী পিতার নাম: অচ্ছেলাল চৌধুরী বাড়ির নং : 39/26 বয়স : 33 লিঙ্গ : পুরুষ	UWL1120658 ফটো উপলব্ধ	643 নাম : মুন্সি চৌধুরী পিতার নাম: বিশ্বনাথ চৌধুরী বাড়ির নং : n0254 বয়স : 33 লিঙ্গ : মহিলা	UWL1120690 ফটো উপলব্ধ	644 নাম : আরতি চৌধুরী স্বামীর নাম: রাজু চৌধুরী বাড়ির নং : n0186 বয়স : 40 লিঙ্গ : মহিলা	UWL1120716 ফটো উপলব্ধ
645 নাম : অচ্ছেলাল চৌধুরী পিতার নাম: হরি চৌধুরী বাড়ির নং : 39/26 বয়স : 59 লিঙ্গ : পুরুষ	UWL1120732 ফটো উপলব্ধ	646 নাম : সুনিল চৌধুরী পিতার নাম: প্রেম চাঁদ চৌধুরী বাড়ির নং : 152 বয়স : 33 লিঙ্গ : পুরুষ	UWL1395029 ফটো উপলব্ধ	647 নাম : কেপ্ত চৌধুরী পিতার নাম: চনঞ্চালী চৌধুরী বাড়ির নং : n0145 বয়স : 54 লিঙ্গ : পুরুষ	CDK3018066 ফটো উপলব্ধ

648 নাম : সুনীতা চৌধুরী স্বামীর নাম: সুশীল চৌধুরী বাড়ির নং : 37/2 বয়স : 39 লিঙ্গ : মহিলা	CDK3641487 ফটো উপলব্ধ	649 নাম : রাজেশ চৌধুরী পিতার নাম: গোপাল চৌধুরী বাড়ির নং : n0145 বয়স : 35 লিঙ্গ : পুরুষ	UWL0832543 ফটো উপলব্ধ	650 নাম : বুমা চৌধুরী স্বামীর নাম: রাজেক চৌধুরী বাড়ির নং : n0145 বয়স : 33 লিঙ্গ : মহিলা	UWL1394907 ফটো উপলব্ধ
651 নাম : কিশোর চৌধুরী পিতার নাম: শ্রী চৌধুরী বাড়ির নং : n0146 বয়স : 68 লিঙ্গ : পুরুষ	WB/20/134/567108 ফটো উপলব্ধ	652 নাম : রঘুবীর চৌধুরী পিতার নাম: শ্রী চৌধুরী বাড়ির নং : n0146 বয়স : 63 লিঙ্গ : পুরুষ	WB/20/134/567452 ফটো উপলব্ধ	653 নাম : শুগিয়া চৌধুরী স্বামীর নাম: কিশোর চৌধুরী বাড়ির নং : n0147 বয়স : 56 লিঙ্গ : মহিলা	WB/20/134/567697 ফটো উপলব্ধ
654 নাম : সুরজ চৌধুরী পিতার নাম: রামা চৌধুরী বাড়ির নং : n0148 বয়স : 36 লিঙ্গ : পুরুষ	UWL1029826 ফটো উপলব্ধ	655 নাম : জ্যোতি চৌধুরী পিতার নাম: লছমন চৌধুরী বাড়ির নং : 37/1 বয়স : 45 লিঙ্গ : পুরুষ	UWL0832592 ফটো উপলব্ধ	656 নাম : প্রকাশ চৌধুরী পিতার নাম: লছমন চৌধুরী বাড়ির নং : 37/1 বয়স : 40 লিঙ্গ : পুরুষ	UWL0832584 ফটো উপলব্ধ
657 নাম : সামিন্দ্র চৌধুরী পিতার নাম: লকু চৌধুরী বাড়ির নং : n0148 বয়স : 57 লিঙ্গ : পুরুষ	UWL2184596 ফটো উপলব্ধ	658 নাম : বীনা চৌধুরী স্বামীর নাম: রাজেন্দ্র চৌধুরী বাড়ির নং : n0148 বয়স : 50 লিঙ্গ : মহিলা	CDK3258415 ফটো উপলব্ধ	659 নাম : বুলবুল চৌধুরী পিতার নাম: বিশ্বনাথ চৌধুরী বাড়ির নং : n0149 বয়স : 39 লিঙ্গ : মহিলা	CDK3641461 ফটো উপলব্ধ
660 নাম : সঞ্জয় চৌধুরী পিতার নাম: বিশ্বনাথ চৌধুরী বাড়ির নং : 20 বয়স : 44 লিঙ্গ : পুরুষ	CDK3641479 ফটো উপলব্ধ	661 নাম : মহাবীর চৌধুরী পিতার নাম: লক্ষন চৌধুরী বাড়ির নং : n0150 বয়স : 76 লিঙ্গ : পুরুষ	WB/20/134/567188 ফটো উপলব্ধ	662 নাম : রাধা চৌধুরী স্বামীর নাম: মহাবীর চৌধুরী বাড়ির নং : n0150 বয়স : 69 লিঙ্গ : মহিলা	WB/20/134/567434 ফটো উপলব্ধ
663 নাম : রাকেশ চৌধুরী পিতার নাম: মহাবীর চৌধুরী বাড়ির নং : n0150 বয়স : 40 লিঙ্গ : পুরুষ	CDK3258571 ফটো উপলব্ধ	664 নাম : রুকা চৌধুরী স্বামীর নাম: বিনোদ চৌধুরী বাড়ির নং : n0151 বয়স : 60 লিঙ্গ : মহিলা	WB/20/134/567436 ফটো উপলব্ধ	665 নাম : নির্মলী চৌধুরী স্বামীর নাম: প্রেম চাঁদ চৌধুরী বাড়ির নং : n0152 বয়স : 59 লিঙ্গ : মহিলা	WB/20/134/567553 ফটো উপলব্ধ
666 নাম : গুড্ডু চৌধুরী পিতার নাম: প্রেমচাঁদ চৌধুরী বাড়ির নং : 158 বয়স : 33 লিঙ্গ : পুরুষ	UWL1395094 ফটো উপলব্ধ	667 নাম : সুরেশ চৌধুরী পিতার নাম: কেশব চৌধুরী বাড়ির নং : n0141 বয়স : 55 লিঙ্গ : পুরুষ	CDK1405794 ফটো উপলব্ধ	668 নাম : নীলাভ দাশ গুপ্ত পিতার নাম: সুধাংশু দাশ গুপ্ত বাড়ির নং : n0141 বয়স : 53 লিঙ্গ : পুরুষ	UWL1395136 ফটো উপলব্ধ
669 নাম : প্রদীপ চৌধুরী পিতার নাম: বসন্ত চৌধুরী বাড়ির নং : n0142 বয়স : 33 লিঙ্গ : পুরুষ	CDK3258605 ফটো উপলব্ধ	670 নাম : প্রকাশ চৌধুরী পিতার নাম: বসন্ত চৌধুরী বাড়ির নং : n0142 বয়স : 33 লিঙ্গ : পুরুষ	CDK3258613 ফটো উপলব্ধ	671 নাম : বিকাশ চৌধুরী পিতার নাম: বসন্ত চৌধুরী বাড়ির নং : 64/38/8 বয়স : 34 লিঙ্গ : পুরুষ	UWL0832535 ফটো উপলব্ধ
672 নাম : চৌধুরী শান্তি স্বামীর নাম: শ্যাম চৌধুরী বাড়ির নং : n0145 বয়স : 61 লিঙ্গ : মহিলা	WB/20/134/567394 ফটো উপলব্ধ	673 নাম : সুশীল চৌধুরী পিতার নাম: শ্যাম চৌধুরী বাড়ির নং : 37/2 বয়স : 50 লিঙ্গ : পুরুষ	CDK0907634 ফটো উপলব্ধ	674 নাম : সুনীল চৌধুরী পিতার নাম: শ্যাম চৌধুরী বাড়ির নং : n0145 বয়স : 48 লিঙ্গ : পুরুষ	CDK3258548 ফটো উপলব্ধ
675 নাম : অনিল চৌধুরী পিতার নাম: শ্যাম চৌধুরী বাড়ির নং : n0145 বয়স : 45 লিঙ্গ : পুরুষ	CDK3258555 ফটো উপলব্ধ	676 নাম : সনু চৌধুরী পিতার নাম: শ্যাম চৌধুরী বাড়ির নং : n0145 বয়স : 36 লিঙ্গ : পুরুষ	UWL0181032 ফটো উপলব্ধ	677 নাম : মানিক চৌধুরী পিতার নাম: চান্দালি চৌধুরী বাড়ির নং : n0145 বয়স : 64 লিঙ্গ : পুরুষ	WB/20/134/567454 ফটো উপলব্ধ

678 নাম : লাল্টু চৌধুরী পিতার নাম: মানিক চৌধুরী বাড়ির নং : n0145 বয়স : 43 লিঙ্গ : পুরুষ	CDK3018041 ফটো উপলব্ধ	679 নাম : বিজয় চৌধুরী পিতার নাম: সিতারাম চৌধুরী বাড়ির নং : n0166 বয়স : 57 লিঙ্গ : পুরুষ	WB/20/134/567111 ফটো উপলব্ধ	680 নাম : নন্দানি চৌধুরী স্বামীর নাম: শান্তনু চৌধুরী বাড়ির নং : n0151 বয়স : 32 লিঙ্গ : মহিলা	UWL1120633 ফটো উপলব্ধ
681 নাম : নেহা চৌধুরী পিতার নাম: প্রকাশ চৌধুরী বাড়ির নং : 41/28 বয়স : 30 লিঙ্গ : মহিলা	UWL1228816 ফটো উপলব্ধ	682 নাম : আয়ুশ চৌধুরী পিতার নাম: বীরেশ কুমার চৌধুরী বাড়ির নং : 13/1 RAMHARI BISWAS GHAT বয়স : 24 লিঙ্গ : পুরুষ	UWL1994078 ফটো উপলব্ধ	683 নাম : অজয় চৌধুরী পিতার নাম: সিতারাম মাস্তা বাড়ির নং : n0106 বয়স : 30 লিঙ্গ : পুরুষ	UWL1974336 ফটো উপলব্ধ
684 নাম : দেওনারায়ন চৌধুরী পিতার নাম: বৈজনাথ চৌধুরী বাড়ির নং : n0174 বয়স : 48 লিঙ্গ : পুরুষ	UWL1924364 ফটো উপলব্ধ	685 নাম : আকাশ চৌধুরী পিতার নাম: সুরেশ চৌধুরী বাড়ির নং : n0101 বয়স : 28 লিঙ্গ : পুরুষ	UWL1508860 ফটো উপলব্ধ	686 নাম : গৌরব চৌধুরী পিতার নাম: অশোক চৌধুরী বাড়ির নং : 39/26 বয়স : 28 লিঙ্গ : পুরুষ	UWL1508787 ফটো উপলব্ধ
687 নাম : ভারতী চৌধুরী পিতার নাম: রনজিৎ চৌধুরী বাড়ির নং : n0672 বয়স : 26 লিঙ্গ : মহিলা	UWL1690387 ফটো উপলব্ধ	688 নাম : প্রীতি চৌধুরী পিতার নাম: সামিনাথ চৌধুরী বাড়ির নং : n0674 বয়স : 26 লিঙ্গ : মহিলা	UWL1686138 ফটো উপলব্ধ	689 নাম : সরিতা চৌধুরী পিতার নাম: বিজয় চৌধুরী বাড়ির নং : n0166 বয়স : 28 লিঙ্গ : মহিলা	UWL1508829 ফটো উপলব্ধ
690 নাম : সোনালী চৌধুরী পিতার নাম: বিজয় চৌধুরী বাড়ির নং : 38/4 বয়স : 20 লিঙ্গ : মহিলা	UWL2192219 ফটো উপলব্ধ	691 নাম : সোনু চৌধুরী পিতার নাম: মুন্সী চৌধুরী বাড়ির নং : n0157 বয়স : 30 লিঙ্গ : পুরুষ	UWL1508837 ফটো উপলব্ধ	692 নাম : অঞ্জলী চৌধুরী স্বামীর নাম: দিলীপ চৌধুরী বাড়ির নং : n0217 বয়স : 31 লিঙ্গ : মহিলা	UWL1508845 ফটো উপলব্ধ
693 নাম : সরিতা চৌধুরী স্বামীর নাম: সঞ্জয় চৌধুরী বাড়ির নং : n0680 বয়স : 34 লিঙ্গ : মহিলা	UWL1707702 ফটো উপলব্ধ	694 নাম : সন্তোষ চৌধুরী পিতার নাম: অনূপ চৌধুরী বাড়ির নং : 39/26 বয়স : 27 লিঙ্গ : পুরুষ	UWL1619584 ফটো উপলব্ধ	695 নাম : পূজা চৌধুরী পিতার নাম: অনূপ চৌধুরী বাড়ির নং : n0643 বয়স : 28 লিঙ্গ : মহিলা	UWL1619592 ফটো উপলব্ধ
696 নাম : কালাবতি চৌধুরী স্বামীর নাম: রামা চৌধুরী বাড়ির নং : n0148 বয়স : 71 লিঙ্গ : মহিলা	WB/20/134/567649 ফটো উপলব্ধ	697 নাম : পিঙ্কি কুমারী স্বামীর নাম: সামিন্দ্র চৌধুরী বাড়ির নং : n0148 বয়স : 33 লিঙ্গ : মহিলা	UWL2212538 ফটো উপলব্ধ	698 নাম : মমতা চৌধুরী স্বামীর নাম: জ্যোতি চৌধুরী বাড়ির নং : 37/1 বয়স : 29 লিঙ্গ : মহিলা	UWL2189694 ফটো উপলব্ধ
699 নাম : ইশিকা চৌধুরী পিতার নাম: রাজেন্দ্র চৌধুরী বাড়ির নং : 00 বয়স : 22 লিঙ্গ : মহিলা	UWL2190049 ফটো উপলব্ধ	700 নাম : মন্নী চৌধুরী স্বামীর নাম: সুরেশ চৌধুরী বাড়ির নং : n0141 বয়স : 46 লিঙ্গ : মহিলা	UWL1508720 ফটো উপলব্ধ	701 নাম : শ্যামা চৌধুরী পিতার নাম: অনূপ চৌধুরী বাড়ির নং : n0145 বয়স : 69 লিঙ্গ : পুরুষ	WB/20/134/567582 ফটো উপলব্ধ
702 নাম : লক্ষ্মী চৌধুরী স্বামীর নাম: রাজু চৌধুরী বাড়ির নং : 00 বয়স : 47 লিঙ্গ : মহিলা	UWL2189934 ফটো উপলব্ধ	703 নাম : পূর্ণিমা নায়েক স্বামীর নাম: সন্তোষ নায়েক বাড়ির নং : n0180 বয়স : 36 লিঙ্গ : মহিলা	UWL0756775 ফটো উপলব্ধ	704 নাম : শীতল চৌধুরী পিতার নাম: রাজু চৌধুরী বাড়ির নং : 00 বয়স : 20 লিঙ্গ : মহিলা	UWL2189793 ফটো উপলব্ধ
705 নাম : লক্ষ্মী চৌধুরী পিতার নাম: কিশোর চৌধুরী বাড়ির নং : n0147 বয়স : 38 লিঙ্গ : মহিলা	UWL1229079 ফটো উপলব্ধ	706 নাম : বীরেশ কুমার চৌধুরী পিতার নাম: কানাই লাল চৌধুরী বাড়ির নং : 13/01 বয়স : 46 লিঙ্গ : পুরুষ	CDK2552495 ফটো উপলব্ধ	707 নাম : বিনোদ চৌধুরী পিতার নাম: দিগেন চৌধুরী বাড়ির নং : n0181 বয়স : 51 লিঙ্গ : পুরুষ	UWL1813567 ফটো উপলব্ধ

708 নাম : সঞ্জয় চৌধুরী পিতার নাম: পরেশনাথ চৌধুরী বাড়ির নং : 8/3 বয়স : 36 লিঙ্গ : পুরুষ	CDK3732310 ফটো উপলব্ধ	709 নাম : তুলসী চৌধুরী স্বামীর নাম: প্রকাশ চৌধুরী বাড়ির নং : n0178 বয়স : 51 লিঙ্গ : মহিলা	UWL2229839 ফটো উপলব্ধ	710 নাম : প্রকাশ চৌধুরী পিতার নাম: মহেন্দ্র চৌধুরী বাড়ির নং : n0178 বয়স : 60 লিঙ্গ : পুরুষ	UWL2229847 ফটো উপলব্ধ
711 নাম : লক্ষী চাঁদ চৌধুরী পিতার নাম: মুন্সি চৌধুরী বাড়ির নং : n0177 বয়স : 54 লিঙ্গ : পুরুষ	CDK3018249 ফটো উপলব্ধ	712 নাম : অর্জুন চৌধুরী পিতার নাম: মতি চৌধুরী বাড়ির নং : n0179 বয়স : 49 লিঙ্গ : পুরুষ	WB/20/134/567009 ফটো উপলব্ধ	713 নাম : শিবা চৌধুরী স্বামীর নাম: মতি চৌধুরী বাড়ির নং : n0179 বয়স : 86 লিঙ্গ : মহিলা	WB/20/134/567326 ফটো উপলব্ধ
714 নাম : অর্জুন চৌধুরী পিতার নাম: বিনোদ চৌধুরী বাড়ির নং : 26 বয়স : 28 লিঙ্গ : পুরুষ	UWL1619451 ফটো উপলব্ধ	715 নাম : সুরেশ চৌধুরী পিতার নাম: দিননাথ চৌধুরী বাড়ির নং : 39/26 বয়স : 56 লিঙ্গ : পুরুষ	WB/20/134/567692 ফটো উপলব্ধ	716 নাম : প্রেম চাঁদ চৌধুরী পিতার নাম: হীরা চৌধুরী বাড়ির নং : 152 বয়স : 62 লিঙ্গ : পুরুষ	WB/20/134/567011 ফটো উপলব্ধ
717 নাম : চম্পা চৌধুরী স্বামীর নাম: রমু চৌধুরী বাড়ির নং : 8/8 বয়স : 56 লিঙ্গ : মহিলা	CDK3017985 ফটো উপলব্ধ	718 নাম : সোনি চৌধুরী স্বামীর নাম: রাজেশ চৌধুরী বাড়ির নং : n0664 বয়স : 30 লিঙ্গ : মহিলা	UWL1696814 ফটো উপলব্ধ	719 নাম : রাকেশ চৌধুরী পিতার নাম: রাজেশ চৌধুরী বাড়ির নং : n0666 বয়স : 27 লিঙ্গ : পুরুষ	UWL1690379 ফটো উপলব্ধ
720 নাম : সানি চৌধুরী পিতার নাম: দীনেশ চৌধুরী বাড়ির নং : n0667 বয়স : 27 লিঙ্গ : পুরুষ	UWL1688860 ফটো উপলব্ধ	721 নাম : মমতা চৌধুরী পিতার নাম: দীনেশ চৌধুরী বাড়ির নং : n0668 বয়স : 27 লিঙ্গ : মহিলা	UWL1697416 ফটো উপলব্ধ	722 নাম : সুলেখা চৌধুরী পিতার নাম: রাজু চৌধুরী বাড়ির নং : n0630 বয়স : 27 লিঙ্গ : মহিলা	UWL1619469 ফটো উপলব্ধ
723 নাম : মালতী চৌধুরী স্বামীর নাম: সুরেশ চৌধুরী বাড়ির নং : 8/1 বয়স : 47 লিঙ্গ : মহিলা	UWL1185123 ফটো উপলব্ধ	724 নাম : চন্দ্রাবতী চৌধুরী স্বামীর নাম: দীনেশ চৌধুরী বাড়ির নং : n0620 বয়স : 46 লিঙ্গ : মহিলা	UWL1619360 ফটো উপলব্ধ	725 নাম : অনিতা চৌধুরী স্বামীর নাম: অর্জুন চৌধুরী বাড়ির নং : 179 বয়স : 40 লিঙ্গ : মহিলা	UWL1394923 ফটো উপলব্ধ
726 নাম : প্রদীপ চৌধুরী পিতার নাম: বিশ্বনাথ চৌধুরী বাড়ির নং : 20 বয়স : 39 লিঙ্গ : পুরুষ	CDK3641453 ফটো উপলব্ধ	727 নাম : প্রতিমা দাস পিতার নাম: রঞ্জন দাস বাড়ির নং : এস পী মুখার্জি রোড বয়স : 38 লিঙ্গ : মহিলা	CDK3258621 ফটো উপলব্ধ	728 নাম : পিন্ধি চৌধুরী পিতার নাম: বঙ্কলাল চৌধুরী বাড়ির নং : n0673 বয়স : 27 লিঙ্গ : মহিলা	UWL1700780 ফটো উপলব্ধ
729 নাম : বিনোদ চৌধুরী পিতার নাম: নোরসী চৌধুরী বাড়ির নং : n0151 বয়স : 63 লিঙ্গ : পুরুষ	UWL1976315 ফটো উপলব্ধ	730 নাম : রমেশ চৌধুরী পিতার নাম: রঘুনাথ চৌধুরী বাড়ির নং : n0161 বয়স : 47 লিঙ্গ : পুরুষ	CDK1406644 ফটো উপলব্ধ	731 নাম : উষা উপাধ্যায় স্বামীর নাম: শ্রীনিবাস উপাধ্যায় বাড়ির নং : n0101 বয়স : 41 লিঙ্গ : মহিলা	UHM2147692 ফটো উপলব্ধ
732 নাম : সুরজ চৌধুরী পিতার নাম: দিনেশ চৌধুরী বাড়ির নং : 13/1 বয়স : 27 লিঙ্গ : পুরুষ	UWL2060002 ফটো উপলব্ধ	733 নাম : শান্তি চৌধুরী স্বামীর নাম: বিনোদ চৌধুরী বাড়ির নং : 13/1 রাম হ্যারি বিশ্বাস বয়স : 42 লিঙ্গ : মহিলা	UWL2061208 ফটো উপলব্ধ	734 নাম : সুমন চৌধুরী পিতার নাম: গোপাল চৌধুরী বাড়ির নং : 104 বয়স : 33 লিঙ্গ : মহিলা	UWL1029842 ফটো উপলব্ধ
735 নাম : দীপক চৌধুরী পিতার নাম: বসন্ত চৌধুরী বাড়ির নং : n0142 বয়স : 35 লিঙ্গ : পুরুষ	CDK3018090 ফটো উপলব্ধ	736 নাম : চন্দন ঠাকুর পিতার নাম: সরজুগ ঠাকুর বাড়ির নং : n0028 বয়স : 31 লিঙ্গ : পুরুষ	UWL0833608 ফটো উপলব্ধ	737 নাম : রোহিত ঠাকুর পিতার নাম: শ্রাবন ঠাকুর বাড়ির নং : S/O SRWAN THAKUR বয়স : 25 লিঙ্গ : পুরুষ	UWL1981968 ফটো উপলব্ধ

738 নাম : রেবা ঠাকুর স্বামীর নাম: অনিল ঠাকুর বাড়ির নং : n0692 বয়স : 33 লিঙ্গ : মহিলা	UWL1709724 ফটো উপলব্ধ	739 নাম : শিব কুমার ঠাকুর পিতার নাম: দারো ঠাকুর বাড়ির নং : n0635 বয়স : 45 লিঙ্গ : পুরুষ	UWL1619519 ফটো উপলব্ধ	740 নাম : কৃষ্ণা ঠাকুর পিতার নাম: দারো ঠাকুর বাড়ির নং : n0639 বয়স : 58 লিঙ্গ : পুরুষ	UWL1619550 ফটো উপলব্ধ
741 নাম : শম্ভুনাথ খান্ডা পিতার নাম: নানীগোপাল খান্ডা বাড়ির নং : 54 বয়স : 38 লিঙ্গ : পুরুষ	UWL2116234 ফটো উপলব্ধ	742 নাম : বিক্রি উপাধ্যায় পিতার নাম: শ্রী নিবাস উপাধ্যায় বাড়ির নং : 12 বয়স : 24 লিঙ্গ : পুরুষ	UWL2172369 ফটো উপলব্ধ	743 নাম : রুস্মা চৌধুরী স্বামীর নাম: চন্দন চক্রবর্তী বাড়ির নং : 15 বয়স : 31 লিঙ্গ : মহিলা	UWL2172633 ফটো উপলব্ধ
744 নাম : সুনীতা মহতো স্বামীর নাম: কার্তিক মাহাতো বাড়ির নং : 36/23 বয়স : 30 লিঙ্গ : মহিলা	XZP1586387 ফটো উপলব্ধ	745 নাম : মীরা দাস পিতার নাম: সাতকড় দাস বাড়ির নং : n0122 বয়স : 79 লিঙ্গ : মহিলা	WB/20/134/567379 ফটো উপলব্ধ	746 নাম : চন্দ্রা দাস পিতার নাম: সাতকড় দাস বাড়ির নং : n0122 বয়স : 75 লিঙ্গ : মহিলা	WB/20/134/567284 ফটো উপলব্ধ
747 নাম : তন্দ্রা দাস পিতার নাম: সাতকড় দাস বাড়ির নং : n0122 বয়স : 73 লিঙ্গ : মহিলা	WB/20/134/567283 ফটো উপলব্ধ	748 নাম : রানু দাস পিতার নাম: সাতকড় দাস বাড়ির নং : n0122 বয়স : 61 লিঙ্গ : মহিলা	WB/20/134/567230 ফটো উপলব্ধ	749 নাম : রথীন কুমার দাস পিতার নাম: নবীনচন্দ্র দাস বাড়ির নং : n0168 বয়স : 45 লিঙ্গ : পুরুষ	CDK1406404 ফটো উপলব্ধ
750 নাম : দিপালি দাস পিতার নাম: রামকুমার দাস বাড়ির নং : n0169 বয়স : 53 লিঙ্গ : মহিলা	WB/20/134/567316 ফটো উপলব্ধ	751 নাম : জীতেন দাস পিতার নাম: গৌরী শঙ্কর দাস বাড়ির নং : n0209 বয়স : 42 লিঙ্গ : পুরুষ	CDK3018363 ফটো উপলব্ধ	752 নাম : চেতন দাস মায়ের নাম: শান্তি দাস বাড়ির নং : n0210 বয়স : 33 লিঙ্গ : পুরুষ	UWL1120625 ফটো উপলব্ধ
753 নাম : লীলাবতী দাস স্বামীর নাম: বালেশ্বর দাস বাড়ির নং : 23/13/2 বয়স : 60 লিঙ্গ : মহিলা	UWL1229095 ফটো উপলব্ধ	754 নাম : বালেশ্বর দাস পিতার নাম: কমল দাস বাড়ির নং : 23/13/2 বয়স : 65 লিঙ্গ : পুরুষ	UWL1229103 ফটো উপলব্ধ	755 নাম : রাম কেশর দাস পিতার নাম: জগলাল দাস বাড়ির নং : n0324 বয়স : 59 লিঙ্গ : পুরুষ	WB/19/133/414302 ফটো উপলব্ধ
756 নাম : পম্পা দাস স্বামীর নাম: দীপক দাস বাড়ির নং : n0567 বয়স : 40 লিঙ্গ : মহিলা	UWL1467109 ফটো উপলব্ধ	757 নাম : নমিতা দাস স্বামীর নাম: তাপস দাস বাড়ির নং : n0120 বয়স : 48 লিঙ্গ : মহিলা	UWL0832410 ফটো উপলব্ধ	758 নাম : মায়াদাস পিতার নাম: সাতকড় দাস বাড়ির নং : n0122 বয়স : 59 লিঙ্গ : মহিলা	WB/20/134/567231 ফটো উপলব্ধ
759 নাম : অরুণাংশু দাস পিতার নাম: দেবাংশু দাস বাড়ির নং : 34/21 বয়স : 34 লিঙ্গ : পুরুষ	UWL0832436 ফটো উপলব্ধ	760 নাম : অমরনাথ দাস পিতার নাম: সূর্যকান্ত দাস বাড়ির নং : 167 বয়স : 65 লিঙ্গ : পুরুষ	UWL2287936 ফটো উপলব্ধ	761 নাম : সমর দাস পিতার নাম: সূর্যকান্ত দাস বাড়ির নং : n0126 বয়স : 54 লিঙ্গ : পুরুষ	WB/20/134/567633 ফটো উপলব্ধ
762 নাম : আঙ্গুরবালা দাস স্বামীর নাম: হারাধন দাস বাড়ির নং : n0144 বয়স : 73 লিঙ্গ : মহিলা	WB/20/134/567197 ফটো উপলব্ধ	763 নাম : আশিষকুমার দাস পিতার নাম: হারাধন দাস বাড়ির নং : n0144 বয়স : 56 লিঙ্গ : পুরুষ	WB/20/134/567118 ফটো উপলব্ধ	764 নাম : অনিশ দাস পিতার নাম: হারাধন দাস বাড়ির নং : n0144 বয়স : 47 লিঙ্গ : পুরুষ	CDK1406636 ফটো উপলব্ধ
765 নাম : গোবিন্দ দাস পিতার নাম: গোষ্ঠবিহারী দাস বাড়ির নং : n0144 বয়স : 71 লিঙ্গ : পুরুষ	UWL2184018 ফটো উপলব্ধ	766 নাম : রীনা দাস স্বামীর নাম: গোবিন্দ দাস বাড়ির নং : n0144 বয়স : 57 লিঙ্গ : মহিলা	UWL2230845 ফটো উপলব্ধ	767 নাম : বিরাজ দাস পিতার নাম: গোবিন্দ দাস বাড়ির নং : n0144 বয়স : 44 লিঙ্গ : পুরুষ	CDK3258456 ফটো উপলব্ধ

768	UWL0756742	769	WB/20/134/564594	770	CDK3732245
নাম : ব্রতী দাস পিতার নাম: গোবিন্দ দাস বাড়ির নং : n0144 বয়স : 35 লিঙ্গ : মহিলা	ফটো উপলব্ধ	নাম : রত্না দাস স্বামীর নাম: কুশল দাস বাড়ির নং : n0163 বয়স : 56 লিঙ্গ : মহিলা	ফটো উপলব্ধ	নাম : কাঞ্চন কুমার দাস পিতার নাম: কুশল দাস বাড়ির নং : n0163 বয়স : 38 লিঙ্গ : পুরুষ	ফটো উপলব্ধ
771	CDK2551174	#2 772	CDK3258464	773	CDK1405646
নাম : নবীন চন্দ্র দাস পিতার নাম: নট বিহারী দাস বাড়ির নং : n0168 বয়স : 79 লিঙ্গ : পুরুষ	ফটো উপলব্ধ	নাম : দীপক কুমার দাস পিতার নাম: নবীন চন্দ্র দাস বাড়ির নং : n0168 বয়স : 41 লিঙ্গ : পুরুষ	ফটো উপলব্ধ	নাম : কৃষ্ণা মৈত্র স্বামীর নাম: শ্যামল মৈত্র বাড়ির নং : 127 বয়স : 53 লিঙ্গ : মহিলা	ফটো উপলব্ধ
774	CDK1405729	775	UWL1029776	776	WB/20/134/567630
নাম : জ্যোৎস্না দাস পিতার নাম: নবীনচন্দ্র দাস বাড়ির নং : n0168 বয়স : 49 লিঙ্গ : মহিলা	ফটো উপলব্ধ	নাম : সুভদ্রা দাস স্বামীর নাম: সুদীপ্ত দাস বাড়ির নং : 25/15 বয়স : 37 লিঙ্গ : মহিলা	ফটো উপলব্ধ	নাম : সুদীপ্ত দাস পিতার নাম: জগন্নাথ দাস বাড়ির নং : n0122 বয়স : 52 লিঙ্গ : পুরুষ	ফটো উপলব্ধ
777	UWL2243384	778	WB/20/134/567545	779	UWL0923474
নাম : অরুণ দাস পিতার নাম: সুকুমার দাস বাড়ির নং : রামহরি বিশ্বাস ঘাট রোড বয়স : 58 লিঙ্গ : পুরুষ	ফটো উপলব্ধ	নাম : তাপসী দাস স্বামীর নাম: অলোক দাস বাড়ির নং : n0121 বয়স : 49 লিঙ্গ : মহিলা	ফটো উপলব্ধ	নাম : চায়না দাস স্বামীর নাম: পুলক দাস বাড়ির নং : n0121 বয়স : 63 লিঙ্গ : মহিলা	ফটো উপলব্ধ
780	WB/20/134/567383	781	WB/20/134/567371	782	WB/26/179/273293
নাম : পুলক দাস পিতার নাম: সুকুমার দাস বাড়ির নং : n0121 বয়স : 66 লিঙ্গ : পুরুষ	ফটো উপলব্ধ	নাম : পদ্ম দাস পিতার নাম: সুকুমার দাস বাড়ির নং : n0121 বয়স : 67 লিঙ্গ : মহিলা	ফটো উপলব্ধ	নাম : চন্দনা দাস স্বামীর নাম: অশোক দাস বাড়ির নং : n0120 বয়স : 54 লিঙ্গ : মহিলা	ফটো উপলব্ধ
783	WB/20/134/567736	784	WB/20/134/567485	785	WB/20/134/567133
নাম : তাপস দাস পিতার নাম: বিল্লদল দাস বাড়ির নং : n0120 বয়স : 59 লিঙ্গ : পুরুষ	ফটো উপলব্ধ	নাম : অশোক দাস পিতার নাম: বিল্লদল দাস বাড়ির নং : n0120 বয়স : 71 লিঙ্গ : পুরুষ	ফটো উপলব্ধ	নাম : সন্দিপ দাস পিতার নাম: বিল্লদল দাস বাড়ির নং : n0120 বয়স : 73 লিঙ্গ : পুরুষ	ফটো উপলব্ধ
786	UWL1120591	787	UWL2232387	788	UWL1691914
নাম : অভিজিৎ দাস পিতার নাম: স্বপন দাস বাড়ির নং : 16/12/1/1 বয়স : 31 লিঙ্গ : পুরুষ	ফটো উপলব্ধ	নাম : অরিজিৎ দাস পিতার নাম: তপন দাস বাড়ির নং : 16/12/10 বয়স : 21 লিঙ্গ : পুরুষ	ফটো উপলব্ধ	নাম : দিগন্ত দাস পিতার নাম: দেবাশিস দাস বাড়ির নং : n0669 বয়স : 28 লিঙ্গ : পুরুষ	ফটো উপলব্ধ
789	UWL1761246	790	UWL1845916	791	UWL1876143
নাম : সৌম্যজীত দাস পিতার নাম: অশোক দাস বাড়ির নং : n0713 বয়স : 25 লিঙ্গ : পুরুষ	ফটো উপলব্ধ	নাম : দেবাশিস দাস পিতার নাম: ললিত মোহন দাস বাড়ির নং : n0126 বয়স : 70 লিঙ্গ : পুরুষ	ফটো উপলব্ধ	নাম : আহনা দাস স্বামীর নাম: কাঞ্চন কুমার দাস বাড়ির নং : বয়স : 25 লিঙ্গ : মহিলা	ফটো উপলব্ধ
792	CDK1701564	793	UWL1922236	794	CDK1700020
নাম : সোমা দাস পিতার নাম: রনজিৎ দাস বাড়ির নং : 28/15/3 বয়স : 44 লিঙ্গ : মহিলা	ফটো উপলব্ধ	নাম : সুবর্ণা দাস স্বামীর নাম: দেবাংশু দাস বাড়ির নং : n0126 বয়স : 59 লিঙ্গ : মহিলা	ফটো উপলব্ধ	নাম : দীপক দাস পিতার নাম: রনজিৎ দাস বাড়ির নং : 28/15/3 বয়স : 48 লিঙ্গ : পুরুষ	ফটো উপলব্ধ
795	CDK1406628	796	UWL0756783	797	WB/20/134/567378
নাম : শৈলেন দাস পিতার নাম: হারাধন দাস বাড়ির নং : n0144 বয়স : 48 লিঙ্গ : পুরুষ	ফটো উপলব্ধ	নাম : পিয়ালী দাস পিতার নাম: অলোক কুমার দাস বাড়ির নং : 27/15/2 বয়স : 35 লিঙ্গ : মহিলা	ফটো উপলব্ধ	নাম : স্বরবানী দাস স্বামীর নাম: জগন্নাথ দাস বাড়ির নং : 25/15 বয়স : 85 লিঙ্গ : মহিলা	ফটো উপলব্ধ

798 নাম : পুষ্পরানী দাস স্বামীর নাম: মৃত্যুঞ্জয় দাস বাড়ির নং : n0127 বয়স : 73 লিঙ্গ : মহিলা	UWL1829316 ফটো উপলব্ধ	799 নাম : রমা দাস স্বামীর নাম: সুকুমার দাস বাড়ির নং : বয়স : 71 লিঙ্গ : মহিলা	UWL1876366 ফটো উপলব্ধ	800 নাম : সন্তোষ দাস পিতার নাম: বালেশ্বর দাস বাড়ির নং : S/O Baleswar Das বয়স : 42 লিঙ্গ : পুরুষ	UWL2057073 ফটো উপলব্ধ
801 নাম : অপর্ণা দাস সাহা স্বামীর নাম: আশিষ দাস বাড়ির নং : এন0144 বয়স : 53 লিঙ্গ : মহিলা	UWL2094365 ফটো উপলব্ধ	802 নাম : দেবিকা দাস পিতার নাম: বালেশ্বর দাস বাড়ির নং : S/O Baleswar Das বয়স : 38 লিঙ্গ : মহিলা	UWL2057123 ফটো উপলব্ধ	803 নাম : লক্ষ্মী নারায়ন দে পিতার নাম: দুলাল দে বাড়ির নং : n0171 বয়স : 72 লিঙ্গ : পুরুষ	WB/20/134/579603 ফটো উপলব্ধ
804 নাম : প্রদীপ দে পিতার নাম: লক্ষ্মী নারায়ন দে বাড়ির নং : n0171 বয়স : 33 লিঙ্গ : পুরুষ	UWL1229087 ফটো উপলব্ধ	805 নাম : সুলেখা দে স্বামীর নাম: লক্ষ্মীনারায়ন দে বাড়ির নং : n0171 বয়স : 62 লিঙ্গ : মহিলা	WB/20/134/579883 ফটো উপলব্ধ	806 নাম : সুদীপ দে পিতার নাম: লক্ষ্মীনারায়ন দে বাড়ির নং : n0171 বয়স : 45 লিঙ্গ : পুরুষ	CDK3641677 ফটো উপলব্ধ
807 নাম : ইন্দ্রনীতা দেবনাথ স্বামীর নাম: চঞ্চল দেবনাথ বাড়ির নং : 14/11 বয়স : 38 লিঙ্গ : মহিলা	CDK3641578 ফটো উপলব্ধ	808 নাম : গৌরাজ দেবনাথ পিতার নাম: কৃষ্ণকান্ত দেবনাথ বাড়ির নং : 14/11 বয়স : 71 লিঙ্গ : পুরুষ	WB/20/134/567623 ফটো উপলব্ধ	809 নাম : ছবি দেবনাথ স্বামীর নাম: গৌরাজ দেবনাথ বাড়ির নং : 14/11 বয়স : 65 লিঙ্গ : মহিলা	WB/20/134/567688 ফটো উপলব্ধ
810 নাম : রিনকী মাহাতো স্বামীর নাম: সন্তোষ মাহাতো বাড়ির নং : ৭নং লাইন বয়স : 33 লিঙ্গ : মহিলা	UWL2148955 ফটো উপলব্ধ	811 নাম : চঞ্চল দেবনাথ পিতার নাম: গৌরাজ দেবনাথ বাড়ির নং : 14/11 বয়স : 49 লিঙ্গ : পুরুষ	UWL2120285 ফটো উপলব্ধ	812 নাম : সুনিতা দেবনাথ স্বামীর নাম: তপন দেবনাথ বাড়ির নং : 26/21 বয়স : 43 লিঙ্গ : মহিলা	UWL0183426 ফটো উপলব্ধ
813 নাম : তারা দেবী স্বামীর নাম: কৃষ্ণ সাউ বাড়ির নং : n0663 বয়স : 29 লিঙ্গ : মহিলা	UWL1686997 ফটো উপলব্ধ	814 নাম : অজয় পন্ডা পিতার নাম: অবিমন্যু পন্ডা বাড়ির নং : n0711 বয়স : 25 লিঙ্গ : পুরুষ	UWL1760313 ফটো উপলব্ধ	815 নাম : মনোজ প্রসাদ পিতার নাম: বিশ্বনাথ প্রসাদ বাড়ির নং : 34/21/1/A বয়স : 55 লিঙ্গ : পুরুষ	WB/19/133/448720 ফটো উপলব্ধ
816 নাম : রিতেশ প্রসাদ পিতার নাম: বিশ্বনাথ প্রসাদ বাড়ির নং : 34/21/1/A বয়স : 36 লিঙ্গ : পুরুষ	TQR0797852 ফটো উপলব্ধ	817 নাম : মোহনলাল প্রসাদ পিতার নাম: বিশ্বনাথ প্রসাদ বাড়ির নং : 34/21/1/A বয়স : 48 লিঙ্গ : পুরুষ	WB/19/133/448700 ফটো উপলব্ধ	818 নাম : সোহন প্রসাদ পিতার নাম: মানু প্রসাদ বাড়ির নং : 8/3 বয়স : 51 লিঙ্গ : পুরুষ	UWL1395078 ফটো উপলব্ধ
819 নাম : মনোজ প্রসাদ চৌধুরী পিতার নাম: মনু প্রসাদ বাড়ির নং : 60 বয়স : 39 লিঙ্গ : পুরুষ	UWL1395086 ফটো উপলব্ধ	820 নাম : পরেশ নাথ চৌধুরী পিতার নাম: শ্রীকৃষ্ণ চৌধুরী বাড়ির নং : n0102 বয়স : 67 লিঙ্গ : পুরুষ	WB/20/134/567464 ফটো উপলব্ধ	821 নাম : দুর্গা চৌধুরী পিতার নাম: বাঙ্গালী চৌধুরী বাড়ির নং : 42/29 বয়স : 64 লিঙ্গ : পুরুষ	CDK3505104 ফটো উপলব্ধ
822 নাম : ভাবনিয়া চৌধুরী স্বামীর নাম: দুর্গা চৌধুরী বাড়ির নং : n0102 বয়স : 63 লিঙ্গ : মহিলা	WB/20/134/567324 ফটো উপলব্ধ	823 নাম : রমেশ চৌধুরী পিতার নাম: দুর্গা চৌধুরী বাড়ির নং : 42/29 বয়স : 38 লিঙ্গ : পুরুষ	CDK3641503 ফটো উপলব্ধ	824 নাম : সরোজ প্রসাদ চৌধুরী পিতার নাম: মনু প্রসাদ চৌধুরী বাড়ির নং : 8/3 বয়স : 49 লিঙ্গ : পুরুষ	UWL2220275 ফটো উপলব্ধ
825 নাম : মনোজ চৌধুরী পিতার নাম: দুর্গা চৌধুরী বাড়ির নং : n0102 বয়স : 42 লিঙ্গ : পুরুষ	CDK3258514 ফটো উপলব্ধ	826 নাম : রাজেশ চৌধুরী পিতার নাম: দুর্গা চৌধুরী বাড়ির নং : n0102 বয়স : 41 লিঙ্গ : পুরুষ	CDK3258522 ফটো উপলব্ধ	827 নাম : রাজু চৌধুরী পিতার নাম: পরেশনাথ চৌধুরী বাড়ির নং : n0102 বয়স : 40 লিঙ্গ : পুরুষ	CDK3258449 ফটো উপলব্ধ



828 নাম : মোহাম্মদ আলি পিতার নাম : আলি জান বাড়ির নং : 1 বয়স : 51 লিঙ্গ : পুরুষ	CXF0695858 ফটো উপলব্ধ	829 নাম : বেবী প্রসাদ স্বামীর নাম : মোহন লাল প্রসাদ বাড়ির নং : n0631 বয়স : 36 লিঙ্গ : মহিলা	UWL1619477 ফটো উপলব্ধ	830 নাম : ললিতা চৌধুরী স্বামীর নাম : পরেশ চৌধুরী বাড়ির নং : n0102 বয়স : 60 লিঙ্গ : মহিলা	CDK1406354 ফটো উপলব্ধ
831 নাম : অনুরাধা কুমারী চৌধুরী পিতার নাম : পরেশ নাথ চৌধুরী বাড়ির নং : 8/3 বয়স : 36 লিঙ্গ : মহিলা	UWL1029735 ফটো উপলব্ধ	832 নাম : হর্ষ প্রসাদ পিতার নাম : সোহন প্রসাদ বাড়ির নং : 8/3 বয়স : 22 লিঙ্গ : পুরুষ	UWL2178465 ফটো উপলব্ধ	833 নাম : সোনি দেবী পাটয়া স্বামীর নাম : তারকেশ্বর নাথ পাটয়া বাড়ির নং : n0590 বয়স : 50 লিঙ্গ : মহিলা	TQR1261429 ফটো উপলব্ধ
834 নাম : তারকেশ্বর নাথ পাটয়া পিতার নাম : রাধেশ্যাম পাটয়া বাড়ির নং : n0591 বয়স : 53 লিঙ্গ : পুরুষ	TQR1261411 ফটো উপলব্ধ	835 নাম : অমন কুমার পাটয়া পিতার নাম : তারকেশ্বর নাথ পাটয়া বাড়ির নং : n0589 বয়স : 29 লিঙ্গ : পুরুষ	UWL1508753 ফটো উপলব্ধ	836 নাম : নিখিল কুমার পাটরা পিতার নাম : তারকেশ্বর নাথ পাটরা বাড়ির নং : n0624 বয়স : 27 লিঙ্গ : পুরুষ	UWL1619402 ফটো উপলব্ধ
837 নাম : মীরা রানী পাল স্বামীর নাম : সুভাষ পাল বাড়ির নং : n0244 বয়স : 66 লিঙ্গ : মহিলা	WB/20/134/567588 ফটো উপলব্ধ	838 নাম : দিনেশ কুমার পাসী পিতার নাম : মোতীলাল পাসী বাড়ির নং : n0289 বয়স : 40 লিঙ্গ : পুরুষ	UWL1508944 ফটো উপলব্ধ	839 নাম : মোতীলাল পাশী পিতার নাম : মুলারাম পাশী বাড়ির নং : n0289 বয়স : 64 লিঙ্গ : পুরুষ	UWL1229046 ফটো উপলব্ধ
840 নাম : পূজা কুমারী পাসি পিতার নাম : মোতীলাল পাসি বাড়ির নং : n0289 বয়স : 30 লিঙ্গ : মহিলা	UWL1508662 ফটো উপলব্ধ	841 নাম : সনীতা পাসি পিতার নাম : মোতীলাল পাসি বাড়ির নং : n0289 বয়স : 30 লিঙ্গ : মহিলা	UWL1508670 ফটো উপলব্ধ	842 নাম : প্রিয়াঙ্কা পাশোয়ান পিতার নাম : রাম বালক পাশোয়ান বাড়ির নং : . বয়স : 25 লিঙ্গ : মহিলা	UWL1876887 ফটো উপলব্ধ
843 নাম : রাহুল পাসওয়ান পিতার নাম : রাম বালক পাসওয়ান বাড়ির নং : n0610 বয়স : 29 লিঙ্গ : পুরুষ	UWL1619261 ফটো উপলব্ধ	844 নাম : রাম বালর পাসোয়ান পিতার নাম : বালেশ্বর পাসবান বাড়ির নং : n0608 বয়স : 65 লিঙ্গ : পুরুষ	UWL1592336 ফটো উপলব্ধ	845 নাম : অভিষেক ব্যানাজ্জী পিতার নাম : চন্দন ব্যানাজ্জী বাড়ির নং : 24 বয়স : 26 লিঙ্গ : পুরুষ	UWL1689082 ফটো উপলব্ধ
846 নাম : অঞ্জন ব্যানাজ্জী পিতার নাম : দুর্গাপদ ব্যানাজ্জী বাড়ির নং : 24 বয়স : 64 লিঙ্গ : পুরুষ	CDK0225375 ফটো উপলব্ধ	847 নাম : সন্দীপ ব্যানাজ্জী পিতার নাম : বাবুল ব্যানাজ্জী বাড়ির নং : n0573 বয়স : 36 লিঙ্গ : পুরুষ	UWL1508811 ফটো উপলব্ধ	848 নাম : চন্দন ব্যানাজ্জী পিতার নাম : দুর্গাপদ ব্যানাজ্জী বাড়ির নং : 24 বয়স : 66 লিঙ্গ : পুরুষ	CDK0225367 ফটো উপলব্ধ
849 নাম : বাবুল ব্যানাজ্জী পিতার নাম : বাবুল ব্যানাজ্জী বাড়ির নং : n0573 বয়স : 30 লিঙ্গ : পুরুষ	UWL1470053 ফটো উপলব্ধ	850 নাম : সবিতা ব্যানাজ্জী স্বামীর নাম : বাবুল ব্যানাজ্জী বাড়ির নং : n0574 বয়স : 30 লিঙ্গ : মহিলা	UWL1470061 ফটো উপলব্ধ	851 নাম : প্রমা বোস পিতার নাম : প্রনবেন্দ্র বোস বাড়ির নং : 59 বয়স : 31 লিঙ্গ : মহিলা	UWL1228808 ফটো উপলব্ধ
852 নাম : অর্নব বোস পিতার নাম : প্রনবেন্দ্র বোস বাড়ির নং : 59 বয়স : 35 লিঙ্গ : পুরুষ	UWL0832485 ফটো উপলব্ধ	853 নাম : সীমা বসু স্বামীর নাম : প্রনবেন্দ্র বসু বাড়ির নং : n0111 বয়স : 59 লিঙ্গ : মহিলা	WB/20/134/567637 ফটো উপলব্ধ	854 নাম : প্রনবেন্দ্র বসু পিতার নাম : নারায়ন বসু বাড়ির নং : n0111 বয়স : 69 লিঙ্গ : পুরুষ	WB/20/134/567128 ফটো উপলব্ধ
855 নাম : আসমতুল কবির স্বামীর নাম : মহঃ ইসরাইল বাড়ির নং : n0632 বয়স : 45 লিঙ্গ : মহিলা	UWL1619485 ফটো উপলব্ধ	856 নাম : রবীন্দ্র কিশোর বিশ্বাস পিতার নাম : কৃষ্ণ কিশোর বিশ্বাস বাড়ির নং : 29/16/1 বয়স : 52 লিঙ্গ : পুরুষ	WB/20/134/567629 ফটো উপলব্ধ	857 নাম : সৌরভ অধিকারী পিতার নাম : অমল অধিকারী বাড়ির নং : n0129 বয়স : 28 লিঙ্গ : পুরুষ	UWL1508639 ফটো উপলব্ধ

858	CDK3641644	ফটো উপলব্ধ	859	UWL1824846	ফটো উপলব্ধ	860	UWL1787571	ফটো উপলব্ধ
নাম : তনয় অধিকারী পিতার নাম: প্রদ্যুত অধিকারী বাড়ির নং : n0129 বয়স : 43 লিঙ্গ : পুরুষ			নাম : মালা অধিকারী স্বামীর নাম: প্রদ্যুৎ অধিকারী বাড়ির নং : n0129 বয়স : 70 লিঙ্গ : মহিলা			নাম : সৌমিক বিশ্বাস পিতার নাম: দীলীপ বিশ্বাস বাড়ির নং : N0164 বয়স : 25 লিঙ্গ : পুরুষ		
861	UWL1229434	ফটো উপলব্ধ	862	WB/20/134/567663	ফটো উপলব্ধ	863	CDK3258589	ফটো উপলব্ধ
নাম : বন্দিতা বিশ্বাস স্বামীর নাম: সোমেন বিশ্বাস বাড়ির নং : n0128 বয়স : 54 লিঙ্গ : মহিলা			নাম : দিলীপ বিশ্বাস পিতার নাম: কৃষ্ণচন্দ্র বিশ্বাস বাড়ির নং : n0164 বয়স : 66 লিঙ্গ : পুরুষ			নাম : জয়া বিশ্বাস স্বামীর নাম: দিলীপ বিশ্বাস বাড়ির নং : n0164 বয়স : 51 লিঙ্গ : মহিলা		
864	CDK1406602	ফটো উপলব্ধ	865	WB/20/134/567700	ফটো উপলব্ধ	866	WB/20/134/567418	ফটো উপলব্ধ
নাম : সোমা বিশ্বাস পিতার নাম: সুধির বিশ্বাস বাড়ির নং : n0164 বয়স : 45 লিঙ্গ : মহিলা			নাম : কৃষ্ণকিশোর বিশ্বাস পিতার নাম: সত্যচরন বিশ্বাস বাড়ির নং : n0129 বয়স : 86 লিঙ্গ : পুরুষ			নাম : ইলা বিশ্বাস স্বামীর নাম: অলোক বিশ্বাস বাড়ির নং : n0189 বয়স : 56 লিঙ্গ : মহিলা		
867	CDK3732229	ফটো উপলব্ধ	868	WB/20/134/567628	ফটো উপলব্ধ	869	UWL1097534	ফটো উপলব্ধ
নাম : বিশ্বজিত বিশ্বাস পিতার নাম: অলোক বিশ্বাস বাড়ির নং : 152 বয়স : 47 লিঙ্গ : পুরুষ			নাম : সৌমেন বিশ্বাস পিতার নাম: সন্তোষকুমার বিশ্বাস বাড়ির নং : n0128 বয়স : 57 লিঙ্গ : পুরুষ			নাম : শ্যামলী বিশ্বাস স্বামীর নাম: রবীন্দ্র কিশোর বিশ্বাস বাড়ির নং : 29/16/1 বয়স : 45 লিঙ্গ : মহিলা		
870	UWL1229004	ফটো উপলব্ধ	871	WB/20/134/567032	ফটো উপলব্ধ	872	CDK3641636	ফটো উপলব্ধ
নাম : মৌসুমী অধিকারী স্বামীর নাম: অমল অধিকারী বাড়ির নং : n0129 বয়স : 47 লিঙ্গ : মহিলা			নাম : অমল অধিকারী পিতার নাম: ফেলুচরন অধিকারী বাড়ির নং : n0129 বয়স : 56 লিঙ্গ : পুরুষ			নাম : তাপসী অধিকারী(মন্ডল) স্বামীর নাম: তনয় অধিকারী বাড়ির নং : n0129 বয়স : 43 লিঙ্গ : মহিলা		
873	CDK0909606	ফটো উপলব্ধ	874	CDK1406578	ফটো উপলব্ধ	875	UWL1228857	ফটো উপলব্ধ
নাম : প্রদ্যুৎ অধিকারী পিতার নাম: ফেলুচরন অধিকারী বাড়ির নং : n0129 বয়স : 66 লিঙ্গ : পুরুষ			নাম : ইতা মুখার্জী স্বামীর নাম: প্রদীপ মুখার্জী বাড়ির নং : n0125 বয়স : 66 লিঙ্গ : মহিলা			নাম : প্রতীক মুখার্জী পিতার নাম: প্রদীপ মুখার্জী বাড়ির নং : 23/13 বয়স : 30 লিঙ্গ : পুরুষ		
876	UWL1228931	ফটো উপলব্ধ	877	WB/20/134/567357	ফটো উপলব্ধ	878	CDK1405844	ফটো উপলব্ধ
নাম : ফাল্গুনী মজুমদার স্বামীর নাম: সুব্রত মজুমদার বাড়ির নং : n0162 বয়স : 34 লিঙ্গ : মহিলা			নাম : সুব্রত মজুমদার পিতার নাম: রমা মজুমদার বাড়ির নং : n0162 বয়স : 57 লিঙ্গ : পুরুষ			নাম : অচিন্ত্য মজুমদার পিতার নাম: রমা মজুমদার বাড়ির নং : n0162 বয়স : 59 লিঙ্গ : পুরুষ		
879	UWL1228949	ফটো উপলব্ধ	880	CDK3505427	ফটো উপলব্ধ	881	WB/20/134/567579	ফটো উপলব্ধ
নাম : বুমা মজুমদার স্বামীর নাম: প্রিয়ব্রত মজুমদার বাড়ির নং : 38/4 বয়স : 49 লিঙ্গ : মহিলা			নাম : সোমনাথ মজুমদার পিতার নাম: বলাই মজুমদার বাড়ির নং : 34B বয়স : 47 লিঙ্গ : পুরুষ			নাম : বীনা মজুমদার স্বামীর নাম: বলাই মজুমদার বাড়ির নং : n0156 বয়স : 61 লিঙ্গ : মহিলা		
882	WB/20/134/567578	ফটো উপলব্ধ	883	WB/20/134/567109	ফটো উপলব্ধ	884	UWL0833087	ফটো উপলব্ধ
নাম : বলাই মজুমদার পিতার নাম: দীর্ঘপদ মজুমদার বাড়ির নং : n0156 বয়স : 73 লিঙ্গ : পুরুষ			নাম : প্রিয়ব্রত মজুমদার পিতার নাম: রমা প্রসাদ মজুমদার বাড়ির নং : 38/4 বয়স : 53 লিঙ্গ : পুরুষ			নাম : গৌরব মজুমদার পিতার নাম: গোবিন্দ মজুমদার বাড়ির নং : 5/4/1 বয়স : 36 লিঙ্গ : পুরুষ		
#2 885	UWL1029792	ফটো উপলব্ধ	886	WB/40/280/228426	ফটো উপলব্ধ	887	UWL2002160	ফটো উপলব্ধ
নাম : সুপ্রিয়া মজুমদার স্বামীর নাম: তারক মজুমদার বাড়ির নং : 70/41 বয়স : 44 লিঙ্গ : মহিলা			নাম : উমা মজুমদার স্বামীর নাম: গোবিন্দ মজুমদার বাড়ির নং : 5/4/1 বয়স : 56 লিঙ্গ : মহিলা			নাম : বিজয় কুমার মজুমদার পিতার নাম: প্রিয়ব্রত মজুমদার বাড়ির নং : 384 বয়স : 23 লিঙ্গ : পুরুষ		

888	CDK1405836	নাম : রমা প্রসাদ মজুমদার পিতার নাম: দুর্গাপ্রসাদ মজুমদার বাড়ির নং : 38/4 বয়স : 82 লিঙ্গ : পুরুষ	ফটো উপলব্ধ	889	UWL2192151	নাম : পৌতম মজুমদার পিতার নাম: প্রিয়ব্রত মজুমদার বাড়ির নং : 38/4 বয়স : 20 লিঙ্গ : পুরুষ	ফটো উপলব্ধ	890	UWL1619444	নাম : মানসী মণ্ডল পিতার নাম: মণ্টু মণ্ডল বাড়ির নং : n0628 বয়স : 29 লিঙ্গ : মহিলা	ফটো উপলব্ধ
891	UWL0923391	নাম : গৌরী মন্ডল (সাহা) স্বামীর নাম: সুশীল মন্ডল বাড়ির নং : n0173 বয়স : 39 লিঙ্গ : মহিলা	ফটো উপলব্ধ	892	UWL0182535	নাম : সুশীল মন্ডল পিতার নাম: নিত্য গোপাল মন্ডল বাড়ির নং : n0173 বয়স : 44 লিঙ্গ : পুরুষ	ফটো উপলব্ধ	893	UWL1029727	নাম : বীণা মন্ডল স্বামীর নাম: মণ্টু মন্ডল বাড়ির নং : n0173 বয়স : 46 লিঙ্গ : মহিলা	ফটো উপলব্ধ
894	WB/20/134/567330	নাম : মণ্টু মন্ডল পিতার নাম: নিত্যগোপাল মন্ডল বাড়ির নং : n0173 বয়স : 53 লিঙ্গ : পুরুষ	ফটো উপলব্ধ	895	WB/20/134/567410	নাম : মালতী মন্ডল স্বামীর নাম: নিত্যগোপাল মন্ডল বাড়ির নং : n0173 বয়স : 72 লিঙ্গ : মহিলা	ফটো উপলব্ধ	896	WB/20/134/567507	নাম : রানু মন্ডল স্বামীর নাম: মুরারীমোহন মন্ডল বাড়ির নং : n0108 বয়স : 73 লিঙ্গ : মহিলা	ফটো উপলব্ধ
897	WB/20/134/567556	নাম : মুরারীমোহন মন্ডল পিতার নাম: দুলালচন্দ্র মন্ডল বাড়ির নং : n0108 বয়স : 78 লিঙ্গ : পুরুষ	ফটো উপলব্ধ	898	CDK2544781	নাম : তারক নাথ মন্ডল পিতার নাম: অজিত মন্ডল বাড়ির নং : 17/12/2 বয়স : 45 লিঙ্গ : পুরুষ	ফটো উপলব্ধ	899	WB/20/134/552150	নাম : রেবতী মন্ডল স্বামীর নাম: অজিত মন্ডল বাড়ির নং : 17/12/2 বয়স : 65 লিঙ্গ : মহিলা	ফটো উপলব্ধ
900	HLJ3240967	নাম : প্রিয়ান্বিতা মন্ডল পিতার নাম: সুব্রত মন্ডল বাড়ির নং : 17/12/2 বয়স : 37 লিঙ্গ : মহিলা	ফটো উপলব্ধ	901	WB/20/134/552063	নাম : পবিত্র মন্ডল পিতার নাম: অজিত মন্ডল বাড়ির নং : 17/12/2 বয়স : 48 লিঙ্গ : পুরুষ	ফটো উপলব্ধ	902	CDK1651710	নাম : মালবিকা মন্ডল স্বামীর নাম: হরু লাল মন্ডল বাড়ির নং : 19 বয়স : 45 লিঙ্গ : মহিলা	ফটো উপলব্ধ
903	CDK1406206	নাম : হারুলাল মন্ডল পিতার নাম: অজিত কুমার মন্ডল বাড়ির নং : 17/12/2 বয়স : 48 লিঙ্গ : পুরুষ	ফটো উপলব্ধ	904	UWL1185156	নাম : মুন্না মাহাতো পিতার নাম: শ্রীকৃষ্ণন মাহাতো বাড়ির নং : 12 বয়স : 53 লিঙ্গ : পুরুষ	ফটো উপলব্ধ	905	UWL1185149	নাম : লক্ষ্মী মাহাতো স্বামীর নাম: মুন্না মাহাতো বাড়ির নং : 12 বয়স : 49 লিঙ্গ : মহিলা	ফটো উপলব্ধ
906	CDK3641339	নাম : ফুলচাঁদ মাহাতো পিতার নাম: রঘুনাথ মাহাতো বাড়ির নং : n0180 বয়স : 63 লিঙ্গ : পুরুষ	ফটো উপলব্ধ	907	WB/20/134/567282	নাম : রাজেন্দ্র মাহাতো পিতার নাম: সহদেব মাহাতো বাড়ির নং : n0183 বয়স : 72 লিঙ্গ : পুরুষ	ফটো উপলব্ধ	908	WB/20/134/567112	নাম : গণেশ মাহাতো পিতার নাম: রাজেন্দ্র মাহাতো বাড়ির নং : n0183 বয়স : 47 লিঙ্গ : পুরুষ	ফটো উপলব্ধ
909	UWL1508712	নাম : দেবরানী মাহাতো স্বামীর নাম: ওমনাথ মাহাতো বাড়ির নং : 36/23 বয়স : 31 লিঙ্গ : মহিলা	ফটো উপলব্ধ	910	CDK1405893	নাম : কার্তিক মাহাতো পিতার নাম: রাজেন্দ্র মাহাতো বাড়ির নং : n0183 বয়স : 49 লিঙ্গ : পুরুষ	ফটো উপলব্ধ	911	CDK1406438	নাম : সুশীল মাহাতো পিতার নাম: রাজেন্দ্র মাহাতো বাড়ির নং : n0183 বয়স : 42 লিঙ্গ : পুরুষ	ফটো উপলব্ধ
912	CDK1701820	নাম : টুঙ্গা মাহাতো পিতার নাম: রাজেন্দ্র মাহাতো বাড়ির নং : n0183 বয়স : 36 লিঙ্গ : মহিলা	ফটো উপলব্ধ	913	CDK3641529	নাম : রিংকু মাহাতো স্বামীর নাম: ভোলা মাহাতো বাড়ির নং : n0187 বয়স : 39 লিঙ্গ : মহিলা	ফটো উপলব্ধ	914	WB/20/134/567443	নাম : আলতি মাহাতো স্বামীর নাম: লোচন মাহাতো বাড়ির নং : n0187 বয়স : 61 লিঙ্গ : মহিলা	ফটো উপলব্ধ
915	CDK3258506	নাম : নির্মল মাহাতো পিতার নাম: লোচন মাহাতো বাড়ির নং : n0187 বয়স : 40 লিঙ্গ : পুরুষ	ফটো উপলব্ধ	916	UWL1395110	নাম : প্রিয়া মাহাতো স্বামীর নাম: নির্মল মাহাতো বাড়ির নং : n0187 বয়স : 29 লিঙ্গ : মহিলা	ফটো উপলব্ধ	917	CDK2551778	নাম : শংকর মাহাতো পিতার নাম: বে চন মাহাতো বাড়ির নং : n0187 বয়স : 42 লিঙ্গ : পুরুষ	ফটো উপলব্ধ

918 নাম : দুর্গা মাহাতো পিতার নাম: শ্রী প্রসাদ মাহাতো বাড়ির নং : n0188 বয়স : 39 লিঙ্গ : পুরুষ	CDK3258639 ফটো উপলব্ধ	919 নাম : নমুয়া মাহাতো পিতার নাম: মহাবীর মাহাতো বাড়ির নং : n0188 বয়স : 63 লিঙ্গ : পুরুষ	WB/20/134/567551 ফটো উপলব্ধ	920 নাম : রামনাথ মাহাতো পিতার নাম: নমুয়া মাহাতো বাড়ির নং : 36/22 বয়স : 43 লিঙ্গ : পুরুষ	CDK3641594 ফটো উপলব্ধ
921 নাম : ছুটি মাহাতো পিতার নাম: নমুয়া মাহাতো বাড়ির নং : 36/22 বয়স : 39 লিঙ্গ : পুরুষ	CDK3641586 ফটো উপলব্ধ	922 নাম : কৌশল্যা মাহাতো স্বামীর নাম: রামদয়াল মাহাতো বাড়ির নং : n0188 বয়স : 55 লিঙ্গ : মহিলা	WB/20/134/567561 ফটো উপলব্ধ	923 নাম : সরস্বতী মাহাতো স্বামীর নাম: পান্নালাল মাহাতো বাড়ির নং : n0188 বয়স : 56 লিঙ্গ : মহিলা	WB/20/134/567384 ফটো উপলব্ধ
924 নাম : লোকনাথ মাহাতো পিতার নাম: পান্নালাল মাহাতো বাড়ির নং : n0188 বয়স : 41 লিঙ্গ : পুরুষ	UWL0756767 ফটো উপলব্ধ	925 নাম : সোনা মাহাতো স্বামীর নাম: ফাগু মাহাতো বাড়ির নং : n0188 বয়স : 57 লিঙ্গ : মহিলা	CDK1406149 ফটো উপলব্ধ	926 নাম : সোনা মাহাতো স্বামীর নাম: বেচন মাহাতো বাড়ির নং : n0188 বয়স : 61 লিঙ্গ : মহিলা	CDK1406008 ফটো উপলব্ধ
927 নাম : উর্মিলা মাহাতো স্বামীর নাম: নমুনা মাহাতো বাড়ির নং : n0188 বয়স : 60 লিঙ্গ : মহিলা	CDK3505245 ফটো উপলব্ধ	928 নাম : তারক মাহাতো পিতার নাম: শিউপ্রসাদ মাহাতো বাড়ির নং : n0188 বয়স : 48 লিঙ্গ : পুরুষ	WB/20/134/567153 ফটো উপলব্ধ	929 নাম : ওম নাথ মাহাতো পিতার নাম: রাম দয়াল মাহাতো বাড়ির নং : 36/23 বয়স : 41 লিঙ্গ : পুরুষ	CDK3258381 ফটো উপলব্ধ
930 নাম : মালা মাহাতো স্বামীর নাম: শম্ভু মাহাতো বাড়ির নং : 36/23 বয়স : 40 লিঙ্গ : মহিলা	UWL1229202 ফটো উপলব্ধ	931 নাম : অমরনাথ মাহাতো পিতার নাম: রামদয়াল মাহাতো বাড়ির নং : n0188 বয়স : 39 লিঙ্গ : পুরুষ	UWL0832451 ফটো উপলব্ধ	932 নাম : মেঘনাথ মাহাতো পিতার নাম: পান্না লালা মাহাতো বাড়ির নং : n0188 বয়স : 33 লিঙ্গ : পুরুষ	UWL1394972 ফটো উপলব্ধ
933 নাম : বলু মাহাতো পিতার নাম: পান্না লাল মাহাতো বাড়ির নং : n0188 বয়স : 31 লিঙ্গ : মহিলা	UWL1394964 ফটো উপলব্ধ	934 নাম : ভরত লাল মাহাতো পিতার নাম: রঘুনন্দন মাহাতো বাড়ির নং : 27 বয়স : 65 লিঙ্গ : পুরুষ	CDK2551786 ফটো উপলব্ধ	935 নাম : তুষার মাহাতো পিতার নাম: লাটে গুলাব চাঁদ মাহাতো বাড়ির নং : 00 বয়স : 20 লিঙ্গ : পুরুষ	UWL2207033 ফটো উপলব্ধ
936 নাম : পুনম মাহাতো স্বামীর নাম: পর্নেশ মাহাতো বাড়ির নং : 36/23 বয়স : 40 লিঙ্গ : মহিলা	UWL1229400 ফটো উপলব্ধ	937 নাম : চন্দন মাহাতো পিতার নাম: বেচন মাহাতো বাড়ির নং : n0187 বয়স : 33 লিঙ্গ : পুরুষ	CDK3641545 ফটো উপলব্ধ	938 নাম : বিন্দু মাহাতো স্বামীর নাম: তারক মাহাতো বাড়ির নং : n0626 বয়স : 43 লিঙ্গ : মহিলা	UWL1619428 ফটো উপলব্ধ
939 নাম : চন্দ্রা চৌধুরী স্বামীর নাম: বন্ধু লাল চৌধুরী বাড়ির নং : N0186 বয়স : 50 লিঙ্গ : মহিলা	CDK3505252 ফটো উপলব্ধ	940 নাম : কমলা মাহাতো স্বামীর নাম: লোকনাথ মাহাতো বাড়ির নং : n0188 বয়স : 37 লিঙ্গ : মহিলা	UWL1478585 ফটো উপলব্ধ	941 নাম : রোশনি কুমারী মাহাতো পিতার নাম: ফুলচন্দ্র মাহাতো বাড়ির নং : 35 বয়স : 21 লিঙ্গ : মহিলা	UWL2161610 ফটো উপলব্ধ
942 নাম : সন্তোষ মাহাতো পিতার নাম: রাজারাম মাহাতো বাড়ির নং : এন0052 বয়স : 40 লিঙ্গ : পুরুষ	UWL2093177 ফটো উপলব্ধ	943 নাম : রবি মাহাতো পিতার নাম: তারক মাহাতো বাড়ির নং : 36/23 বয়স : 23 লিঙ্গ : পুরুষ	UWL2094340 ফটো উপলব্ধ	944 নাম : রামদয়াল মাহাতো পিতার নাম: মহাবীর মাহাতো বাড়ির নং : n0188 বয়স : 64 লিঙ্গ : পুরুষ	CDK3018595 ফটো উপলব্ধ
945 নাম : মীনাক্ষী মাহাতো স্বামীর নাম: বিশ্বনাথ মাহাতো বাড়ির নং : n0188 বয়স : 31 লিঙ্গ : মহিলা	UWL1508878 ফটো উপলব্ধ	946 নাম : দীপ মাহাতো পিতার নাম: মুনী মাহাতো বাড়ির নং : n0684 বয়স : 26 লিঙ্গ : পুরুষ	UWL1693399 ফটো উপলব্ধ	947 নাম : হিন্দু মহতো স্বামীর নাম: শংকর মহতো বাড়ির নং : - বয়স : 41 লিঙ্গ : মহিলা	MNB3456191 ফটো উপলব্ধ



948 নাম : বিশ্বনাথ মাহাতো পিতার নাম : কাণ্ড মাহাতো বাড়ির নং : n0188 বয়স : 40 লিঙ্গ : পুরুষ	CDK3258662 ফটো উপলব্ধ	949 নাম : সোমা ঠাকুর স্বামীর নাম : রাজু ঠাকুর বাড়ির নং : 598/409/192/1 বয়স : 39 লিঙ্গ : মহিলা	CDK3258407 ফটো উপলব্ধ	950 নাম : পাবিত্রী মাহাতো স্বামীর নাম : ছাত্তু মাহাতো বাড়ির নং : 01 বয়স : 29 লিঙ্গ : মহিলা	UWL2221166 ফটো উপলব্ধ
951 নাম : শিবনাথ মাহাতো পিতার নাম : ফাগু মাহাতো বাড়ির নং : n0188 বয়স : 29 লিঙ্গ : পুরুষ	UWL1394949 ফটো উপলব্ধ	952 নাম : বেচন মাহাতো পিতার নাম : রঘুনন্দন মাহাতো বাড়ির নং : n0187 বয়স : 70 লিঙ্গ : পুরুষ	UWL2185601 ফটো উপলব্ধ	953 নাম : তারামুনি মাহাতো স্বামীর নাম : ফুলচাঁদ মাহাতো বাড়ির নং : 31/1 বয়স : 41 লিঙ্গ : মহিলা	CDK2552453 ফটো উপলব্ধ
954 নাম : লোচন মাহাতো পিতার নাম : রঘুনন্দন মাহাতো বাড়ির নং : n0187 বয়স : 67 লিঙ্গ : পুরুষ	UWL1934496 ফটো উপলব্ধ	955 নাম : অমিতা মাহাতো স্বামীর নাম : সুশীল মাহাতো বাড়ির নং : 36/23 বয়স : 37 লিঙ্গ : মহিলা	BHR3617206 ফটো উপলব্ধ	956 নাম : ভোলা মাহাতো পিতার নাম : বেচন মাহাতো বাড়ির নং : n0187 বয়স : 48 লিঙ্গ : পুরুষ	UWL2179638 ফটো উপলব্ধ
957 নাম : কার্তিক মিশ্র পিতার নাম : ভাগরথী মিশ্র বাড়ির নং : n0154 বয়স : 39 লিঙ্গ : পুরুষ	CDK3258399 ফটো উপলব্ধ	958 নাম : সুনিতা মিশ্র স্বামীর নাম : সুভাষ মিশ্র বাড়ির নং : 7/6/1 বয়স : 46 লিঙ্গ : মহিলা	TQR1064369 ফটো উপলব্ধ	959 নাম : নিকি মিশ্র মায়ের নাম : সুনিতা মিশ্র বাড়ির নং : 7/6/1 বয়স : 23 লিঙ্গ : মহিলা	UWL2193498 ফটো উপলব্ধ
960 নাম : ভাগীরথী মিশ্র পিতার নাম : বংশীধর মিশ্র বাড়ির নং : n0154 বয়স : 71 লিঙ্গ : পুরুষ	WB/20/134/567331 ফটো উপলব্ধ	961 নাম : জয়ন্তী মিশ্র পিতার নাম : ভাগীরথী মিশ্র বাড়ির নং : 21 বয়স : 45 লিঙ্গ : মহিলা	UWL1120674 ফটো উপলব্ধ	962 নাম : গনেশ মিশ্র পিতার নাম : ভাগীরথী মিশ্র বাড়ির নং : 21 বয়স : 48 লিঙ্গ : পুরুষ	UWL1120682 ফটো উপলব্ধ
963 নাম : শিব শঙ্কর রাজভর পিতার নাম : পুরুষোত্তম রাজভর বাড়ির নং : n0131 বয়স : 66 লিঙ্গ : পুরুষ	CDK3018702 ফটো উপলব্ধ	964 নাম : রাজেন্দ্রপ্রসাদ দাস পিতার নাম : সুন্দর দাস বাড়ির নং : n0131 বয়স : 61 লিঙ্গ : পুরুষ	WB/20/134/567607 ফটো উপলব্ধ	965 নাম : কৌশল্য দাস স্বামীর নাম : রাজেন্দ্রপ্রসাদ দাস বাড়ির নং : n0131 বয়স : 35 লিঙ্গ : মহিলা	WB/20/134/567589 ফটো উপলব্ধ
966 নাম : সরস্বতী দাস পিতার নাম : সুন্দর দাস বাড়ির নং : n0131 বয়স : 52 লিঙ্গ : মহিলা	UWL1395003 ফটো উপলব্ধ	967 নাম : মনোজিত দাস পিতার নাম : রাজেন্দ্র প্রসাদ দাস বাড়ির নং : n0131 বয়স : 39 লিঙ্গ : পুরুষ	CDK3732294 ফটো উপলব্ধ	968 নাম : সঞ্জয় কুমার রাজভর পিতার নাম : শিউ শঙ্কর রাজভর বাড়ির নং : 8/24 বয়স : 36 লিঙ্গ : পুরুষ	UWL0832469 ফটো উপলব্ধ
969 নাম : গোপাল রাজভর পিতার নাম : হীরালাল রাজভর বাড়ির নং : n0134 বয়স : 59 লিঙ্গ : পুরুষ	CDK3505336 ফটো উপলব্ধ	970 নাম : ছোটেলাল রাজভর পিতার নাম : শিউমুরত রাজভর বাড়ির নং : n0135 বয়স : 61 লিঙ্গ : পুরুষ	WB/20/134/564538 ফটো উপলব্ধ	971 নাম : সচীন কুমার রাজভর পিতার নাম : ছোটেলাল রাজভর বাড়ির নং : 3/16 বয়স : 31 লিঙ্গ : পুরুষ	UWL1228915 ফটো উপলব্ধ
972 নাম : মীরাদেবী রাজভর স্বামীর নাম : ছোটেলাল রাজভর বাড়ির নং : n0135 বয়স : 56 লিঙ্গ : মহিলা	WB/20/134/564433 ফটো উপলব্ধ	973 নাম : দুর্গাদেবী রাজভর স্বামীর নাম : লালতা রাজভর বাড়ির নং : n0135 বয়স : 53 লিঙ্গ : মহিলা	CDK1407691 ফটো উপলব্ধ	974 নাম : সরজ রাজভর পিতার নাম : লালতা রাজভর বাড়ির নং : n0135 বয়স : 35 লিঙ্গ : পুরুষ	UWL0832519 ফটো উপলব্ধ
975 নাম : রাজকুমার রাজভর পিতার নাম : কান্তাপ্রসাদ রাজভর বাড়ির নং : n0135 বয়স : 51 লিঙ্গ : পুরুষ	WB/20/134/567293 ফটো উপলব্ধ	976 নাম : আকাশ কুমার রাজভর মায়ের নাম : দুর্গাদেবী রাজভর বাড়ির নং : 6/2 বয়স : 32 লিঙ্গ : পুরুষ	UWL1228881 ফটো উপলব্ধ	977 নাম : অজয় রাজভর পিতার নাম : রামসেবক রাজভর বাড়ির নং : 8/3 বয়স : 33 লিঙ্গ : পুরুষ	UWL1120823 ফটো উপলব্ধ



978 নাম : দীপক রাজভর পিতার নাম: লালচাঁদ রাজভর বাড়ির নং : 96 বয়স : 32 লিঙ্গ : পুরুষ	UWL1029800 ফটো উপলব্ধ	979 নাম : বিজয় রাজভর পিতার নাম: রাম সেবক রাজভর বাড়ির নং : n0137 বয়স : 32 লিঙ্গ : পুরুষ	UWL1228964 ফটো উপলব্ধ	980 নাম : সুরজ রাজভর পিতার নাম: রাম সেবক রাজভর বাড়ির নং : n0137 বয়স : 32 লিঙ্গ : পুরুষ	UWL1395102 ফটো উপলব্ধ
981 নাম : অমতা রাজভর স্বামীর নাম: দীপক রাজভর বাড়ির নং : 96 বয়স : 32 লিঙ্গ : মহিলা	UWL2050235 ফটো উপলব্ধ	982 নাম : পূজা রাজভর স্বামীর নাম: সঞ্জয় কুমার রাজভর বাড়ির নং : 8/24 বয়স : 30 লিঙ্গ : মহিলা	UWL1508746 ফটো উপলব্ধ	983 নাম : আরতী রাজভর পিতার নাম: গোপাল রাজভর বাড়ির নং : n0134 বয়স : 32 লিঙ্গ : মহিলা	UWL1508514 ফটো উপলব্ধ
984 নাম : রাম সেবক রাজভর পিতার নাম: নরত্তম রাজভর বাড়ির নং : n0137 বয়স : 77 লিঙ্গ : পুরুষ	UWL1843960 ফটো উপলব্ধ	985 নাম : মনু রাজভর স্বামীর নাম: রামসেবক রাজভর বাড়ির নং : n0137 বয়স : 74 লিঙ্গ : মহিলা	UWL1843978 ফটো উপলব্ধ	986 নাম : বীরেন্দ্র রাজভর পিতার নাম: ফুল চাদ রাজভর বাড়ির নং : 8/21 বয়স : 35 লিঙ্গ : পুরুষ	UWL0923490 ফটো উপলব্ধ
987 নাম : নিশাদেবী রাজভর স্বামীর নাম: রাজকুমার রাজভর বাড়ির নং : n0135 বয়স : 49 লিঙ্গ : মহিলা	CDK3018744 ফটো উপলব্ধ	988 নাম : লক্ষ্মীদেবী রাজভর স্বামীর নাম: শিবশঙ্কর রাজভর বাড়ির নং : n0131 বয়স : 61 লিঙ্গ : মহিলা	CDK3018710 ফটো উপলব্ধ	989 নাম : বাবলু রাম পিতার নাম: শংকর রাম বাড়ির নং : n0165 বয়স : 34 লিঙ্গ : পুরুষ	UWL1394998 ফটো উপলব্ধ
990 নাম : মনোজ চৌধুরী পিতার নাম: রাজু চৌধুরী বাড়ির নং : এন00১২ বয়স : 21 লিঙ্গ : পুরুষ	UWL2143741 ফটো উপলব্ধ	991 নাম : দীপা সরকার পিতার নাম: উমেশ সরকার বাড়ির নং : এন00১২ বয়স : 21 লিঙ্গ : মহিলা	UWL2143808 ফটো উপলব্ধ	992 নাম : সাগর চৌধুরী পিতার নাম: শ্যাম চৌধুরী বাড়ির নং : এন00১২ বয়স : 21 লিঙ্গ : পুরুষ	UWL2149342 ফটো উপলব্ধ
993 নাম : সুমিতা চৌধুরী পিতার নাম: দিনেশ চৌধুরী বাড়ির নং : এন00১২ বয়স : 22 লিঙ্গ : মহিলা	UWL2149367 ফটো উপলব্ধ	994 নাম : করুণা রাম পিতার নাম: শংকর রাম বাড়ির নং : এন00১২ বয়স : 32 লিঙ্গ : মহিলা	UWL2149375 ফটো উপলব্ধ	995 নাম : সঙ্গীতা চৌধুরী পিতার নাম: লক্ষ্মীচাঁদ চৌধুরী বাড়ির নং : এন00১২ বয়স : 24 লিঙ্গ : মহিলা	UWL2148906 ফটো উপলব্ধ
996 নাম : সঞ্জনা চৌধুরী পিতার নাম: লক্ষ্মী চাঁদ চৌধুরী বাড়ির নং : এন00১২ বয়স : 22 লিঙ্গ : মহিলা	UWL2148922 ফটো উপলব্ধ	997 নাম : সীমা রাম স্বামীর নাম: রাজ রাম বাড়ির নং : বিশ্বাস ঘাট রোড বয়স : 31 লিঙ্গ : মহিলা	UWL2085884 ফটো উপলব্ধ	998 নাম : শঙ্কর রাম পিতার নাম: ভুখর রাম বাড়ির নং : n0165 বয়স : 61 লিঙ্গ : পুরুষ	WB/20/134/567039 ফটো উপলব্ধ
999 নাম : গীতা রাম স্বামীর নাম: শঙ্কর রাম বাড়ির নং : n0165 বয়স : 51 লিঙ্গ : মহিলা	WB/20/134/567573 ফটো উপলব্ধ	1000 নাম : শম্ভু রাম পিতার নাম: ভুখর রাম বাড়ির নং : n0165 বয়স : 49 লিঙ্গ : পুরুষ	WB/20/134/567575 ফটো উপলব্ধ	1001 নাম : রাজা রাম পিতার নাম: কুন্তল রাম বাড়ির নং : n0165 বয়স : 42 লিঙ্গ : পুরুষ	CDK3641354 ফটো উপলব্ধ
1002 নাম : তারক সিংহ রায় পিতার নাম: সুরজিৎ সিংহরায় বাড়ির নং : n0155 বয়স : 65 লিঙ্গ : পুরুষ	UWL2124964 ফটো উপলব্ধ	1003 নাম : মিতা সিংহ রায় স্বামীর নাম: তারক সিংহরায় বাড়ির নং : n0155 বয়স : 57 লিঙ্গ : মহিলা	UWL2124972 ফটো উপলব্ধ	1004 নাম : দীপিকা সিংহ রায় স্বামীর নাম: কুন্তল সিংহ রায় বাড়ির নং : n0155 বয়স : 31 লিঙ্গ : মহিলা	UWL1394931 ফটো উপলব্ধ
1005 নাম : মিঠু সিংহ রায় স্বামীর নাম: সুশান্ত সিংহরায় বাড়ির নং : n0155 বয়স : 49 লিঙ্গ : মহিলা	UWL2129229 ফটো উপলব্ধ	1006 নাম : সুশান্ত সিংহরায় পিতার নাম: সুরজিৎ সিংহরায় বাড়ির নং : 39 বয়স : 53 লিঙ্গ : পুরুষ	WB/20/134/567532 ফটো উপলব্ধ	1007 নাম : উৎপল সিংহ রায় পিতার নাম: তারক সিংহ রায় বাড়ির নং : 39 বয়স : 39 লিঙ্গ : পুরুষ	UWL0832428 ফটো উপলব্ধ

1008 নাম : প্রিয়াঙ্কা সিংহ রায় স্বামীর নাম: উৎপল সিংহ রায় বাড়ির নং : 39 বয়স : 38 লিঙ্গ : মহিলা	UWL1508621 ফটো উপলব্ধ	1009 নাম : কুন্তল সিংহ রায় পিতার নাম: তারক সিংহ রায় বাড়ির নং : 39 বয়স : 41 লিঙ্গ : পুরুষ	UWL0832568 ফটো উপলব্ধ	1010 নাম : অসিত শর্মা পিতার নাম: সূর্যকান্ত শর্মা বাড়ির নং : 31 বয়স : 59 লিঙ্গ : পুরুষ	CDK1704196 ফটো উপলব্ধ
1011 নাম : সবিতা শর্মা স্বামীর নাম: অসিত শর্মা বাড়ির নং : 31 বয়স : 54 লিঙ্গ : মহিলা	UWL1394956 ফটো উপলব্ধ	1012 নাম : জয়বিন্দু শর্মা পিতার নাম: গুলাব শর্মা বাড়ির নং : 5 বয়স : 38 লিঙ্গ : পুরুষ	UWL1229194 ফটো উপলব্ধ	1013 নাম : সুপ্রিয়া শর্মা স্বামীর নাম: রঞ্জিত শর্মা বাড়ির নং : n0191 বয়স : 61 লিঙ্গ : মহিলা	WB/20/134/567223 ফটো উপলব্ধ
1014 নাম : শ্যাম শর্মা পিতার নাম: রঞ্জিত শর্মা বাড়ির নং : n0191 বয়স : 41 লিঙ্গ : পুরুষ	UWL0832402 ফটো উপলব্ধ	1015 নাম : বিনীত কুমার শাহ পিতার নাম: কৃষ্ণ সাউ বাড়ির নং : n0843 বয়স : 29 লিঙ্গ : পুরুষ	UWL1396043 ফটো উপলব্ধ	1016 নাম : রোশন চৌধুরী পিতার নাম: দিনেশ চৌধুরী বাড়ির নং : এন0093 বয়স : 24 লিঙ্গ : পুরুষ	UWL2050227 ফটো উপলব্ধ
1017 নাম : অক্ষয় সূত্র পিতার নাম: কানাইয়া লাল শাহ বাড়ির নং : 8/14 বয়স : 23 লিঙ্গ : পুরুষ	UWL1999234 ফটো উপলব্ধ	1018 নাম : প্রতিকা শাহ পিতার নাম: কানাইয়া লাল শাহ বাড়ির নং : n0681 বয়স : 23 লিঙ্গ : মহিলা	UWL1684950 ফটো উপলব্ধ	1019 নাম : রানী শাহ স্বামীর নাম: কানাইয়ালাল শাহ বাড়ির নং : 8/14 বয়স : 51 লিঙ্গ : মহিলা	CDK3641313 ফটো উপলব্ধ
1020 নাম : কানাইয়ালাল শাহ পিতার নাম: চন্দ্র কিশোর শাহ বাড়ির নং : 8/14 বয়স : 57 লিঙ্গ : পুরুষ	CDK3641321 ফটো উপলব্ধ	1021 নাম : অজয় শেঠ পিতার নাম: উমাশংকর শেঠ বাড়ির নং : 44/31 বয়স : 46 লিঙ্গ : পুরুষ	UWL1120781 ফটো উপলব্ধ	1022 নাম : সুনীতা শেঠ পিতার নাম: উমাশংকর শেঠ বাড়ির নং : 44/31 বয়স : 37 লিঙ্গ : মহিলা	UWL1120799 ফটো উপলব্ধ
1023 নাম : আশা শেঠ স্বামীর নাম: উমাশংকর শেঠ বাড়ির নং : 44/31 বয়স : 64 লিঙ্গ : মহিলা	LYG2415370 ফটো উপলব্ধ	1024 নাম : উমাশংকর শেঠ পিতার নাম: রামরতন শেঠ বাড়ির নং : 44/31 বয়স : 70 লিঙ্গ : পুরুষ	LYG2415362 ফটো উপলব্ধ	1025 নাম : ভৃগুনাথ শেঠ পিতার নাম: লক্ষ্মী শেঠ বাড়ির নং : 30/17/3 বয়স : 61 লিঙ্গ : পুরুষ	WB/19/133/441278 ফটো উপলব্ধ
1026 নাম : রীতা দেবী শেঠ স্বামীর নাম: ভৃগুনাথ শেঠ বাড়ির নং : 30/17/3 বয়স : 53 লিঙ্গ : মহিলা	WB/19/133/441295 ফটো উপলব্ধ	1027 নাম : গোপাল শেঠ পিতার নাম: ভৃগুনাথ শেঠ বাড়ির নং : 30/17/3 বয়স : 39 লিঙ্গ : পুরুষ	LYG2845311 ফটো উপলব্ধ	1028 নাম : কানাইয়ালাল শেঠ পিতার নাম: ভৃগুনাথ শেঠ বাড়ির নং : 30/17/3 বয়স : 23 লিঙ্গ : পুরুষ	UWL1354984 ফটো উপলব্ধ
1029 নাম : স্নেহা শেঠ স্বামীর নাম: অজয় কুমার শেঠ বাড়ির নং : 44/31 বয়স : 39 লিঙ্গ : মহিলা	UWL1877158 ফটো উপলব্ধ	1030 নাম : অর্জুন শেঠ পিতার নাম: ভৃগু নাথ শেঠ বাড়ির নং : 30/17/3 বয়স : 23 লিঙ্গ : পুরুষ	UWL1984145 ফটো উপলব্ধ	1031 নাম : বিষ্ণু শেঠ পিতার নাম: লক্ষ্মী নাথ শেঠ বাড়ির নং : 30/17/3 বয়স : 26 লিঙ্গ : পুরুষ	UWL1984178 ফটো উপলব্ধ
1032 নাম : অনিতা শেঠ স্বামীর নাম: কানাইয়াল শেঠ বাড়ির নং : 30/17/3 বয়স : 36 লিঙ্গ : মহিলা	UWL1619378 ফটো উপলব্ধ	1033 নাম : বিশ্বনাথ শেঠ পিতার নাম: রাম প্রসাদ শেঠ বাড়ির নং : n0309 বয়স : 55 লিঙ্গ : পুরুষ	UWL1478593 ফটো উপলব্ধ	1034 নাম : ইন্দু শেঠ স্বামীর নাম: বিশ্বনাথ শেঠ বাড়ির নং : n0310 বয়স : 50 লিঙ্গ : মহিলা	UWL1478601 ফটো উপলব্ধ
1035 নাম : রাধেশ্যাম শেঠ পিতার নাম: বিশ্বনাথ শেঠ বাড়ির নং : n0311 বয়স : 35 লিঙ্গ : পুরুষ	UWL1478619 ফটো উপলব্ধ	1036 নাম : কৃষ্ণা শেঠ পিতার নাম: ভৃগুনাথ শেঠ বাড়ির নং : 30/17/3 বয়স : 27 লিঙ্গ : পুরুষ	UWL1619295 ফটো উপলব্ধ	1037 নাম : সপ্না শেঠ স্বামীর নাম: গোপাল শেঠ বাড়ির নং : 30/17/3 বয়স : 33 লিঙ্গ : মহিলা	UWL1676337 ফটো উপলব্ধ

1038 নাম : তারক স্বর্ণকার পিতার নাম: শরত স্বর্ণকার বাড়ির নং : ৩০/১৭/১ বয়স : 52 লিঙ্গ : পুরুষ	UWL1824796 ফটো উপলব্ধ	1039 নাম : রামবলী স্বর্ণকার পিতার নাম: হরিকিশান স্বর্ণকার বাড়ির নং : n0112 বয়স : 86 লিঙ্গ : পুরুষ	WB/20/134/567234 ফটো উপলব্ধ	1040 নাম : সুরজ স্বর্ণকার পিতার নাম: রামবলী স্বর্ণকার বাড়ির নং : 55 বয়স : 55 লিঙ্গ : পুরুষ	UWL2182939 ফটো উপলব্ধ
1041 নাম : রূপা সিংহ স্বামীর নাম: মুকুন্দ সিংহ বাড়ির নং : n0112 বয়স : 49 লিঙ্গ : মহিলা	WB/20/134/567690 ফটো উপলব্ধ	1042 নাম : জয়লতা স্বর্ণকার স্বামীর নাম: সুরজ স্বর্ণকার বাড়ির নং : 9/11 বয়স : 47 লিঙ্গ : মহিলা	CDK3641560 ফটো উপলব্ধ	1043 নাম : রিয়া স্বর্ণকার পিতার নাম: সুরজ স্বর্ণকার বাড়ির নং : 55 বয়স : 22 লিঙ্গ : মহিলা	UWL2194306 ফটো উপলব্ধ
1044 নাম : শুক্লা স্বর্ণকার স্বামীর নাম: তারক স্বর্ণকার বাড়ির নং : n0130 বয়স : 50 লিঙ্গ : মহিলা	WB/20/134/567147 ফটো উপলব্ধ	1045 নাম : তন্ময় স্বর্ণকার পিতার নাম: তারক স্বর্ণকার বাড়ির নং : 30/17/1 বয়স : 35 লিঙ্গ : পুরুষ	UWL0923367 ফটো উপলব্ধ	1046 নাম : নিত্যানন্দ সরকার পিতার নাম: ঠান্ডারাম সরকার বাড়ির নং : n0301 বয়স : 60 লিঙ্গ : পুরুষ	UWL1229236 ফটো উপলব্ধ
1047 নাম : মিঠুন সরকার পিতার নাম: নিত্যানন্দ সরকার বাড়ির নং : n0340 বয়স : 40 লিঙ্গ : পুরুষ	UWL1330604 ফটো উপলব্ধ	1048 নাম : পিংকী সরকার পিতার নাম: নিত্যানন্দ সরকার বাড়ির নং : 10/9 বয়স : 36 লিঙ্গ : মহিলা	UWL1330612 ফটো উপলব্ধ	1049 নাম : লক্ষী সরকার স্বামীর নাম: নিত্যানন্দ সরকার বাড়ির নং : n0801 বয়স : 55 লিঙ্গ : মহিলা	UWL1508696 ফটো উপলব্ধ
1050 নাম : বিন্দীয়া সরকার স্বামীর নাম: মিঠুন সরকার বাড়ির নং : n0340 বয়স : 34 লিঙ্গ : মহিলা	UWL1508704 ফটো উপলব্ধ	1051 নাম : পূর্ণিমা সরকার স্বামীর নাম: উমেশ সরকার বাড়ির নং : n0301 বয়স : 44 লিঙ্গ : মহিলা	UWL1508795 ফটো উপলব্ধ	1052 নাম : উমেশ সরকার পিতার নাম: ভিখারী সরকার বাড়ির নং : n0582 বয়স : 40 লিঙ্গ : পুরুষ	UWL1676345 ফটো উপলব্ধ
1053 নাম : কানাইলাল সাউ পিতার নাম: সনাত প্রসাদ সাউ বাড়ির নং : n0321 বয়স : 52 লিঙ্গ : পুরুষ	UWL1478635 ফটো উপলব্ধ	1054 নাম : মোহন প্রসাদ সাউ পিতার নাম: দুর্গাপ্রসাদ সাউ বাড়ির নং : 6/5 বয়স : 58 লিঙ্গ : পুরুষ	WB/20/134/567349 ফটো উপলব্ধ	1055 নাম : মনোজ সাউ পিতার নাম: সুকুমার সাউ বাড়ির নং : n0097 বয়স : 48 লিঙ্গ : পুরুষ	WB/20/134/558342 ফটো উপলব্ধ
1056 নাম : সুনীল সাউ পিতার নাম: কমলি সাউ বাড়ির নং : n0584 বয়স : 55 লিঙ্গ : পুরুষ	BR/19/107/141224 ফটো উপলব্ধ	1057 নাম : মধুমিতা সাউ স্বামীর নাম: মনোজ সাউ বাড়ির নং : n0097 বয়স : 41 লিঙ্গ : মহিলা	UWL1228956 ফটো উপলব্ধ	1058 নাম : মঞ্জু সাউ স্বামীর নাম: কপিলদেব সাউ বাড়ির নং : n0723 বয়স : 51 লিঙ্গ : মহিলা	WB/24/165/789547 ফটো উপলব্ধ
1059 নাম : রাকেশ সাউ পিতার নাম: কপিল সাউ বাড়ির নং : 000 বয়স : 22 লিঙ্গ : পুরুষ	UWL2213247 ফটো উপলব্ধ	#2 1060 নাম : কপিল শাউ পিতার নাম: পুরুষোত্তম শাউ বাড়ির নং : n0722 বয়স : 54 লিঙ্গ : পুরুষ	UWL2308815 ফটো উপলব্ধ	1061 নাম : অনিল কুমার সাউ পিতার নাম: জওহারলাল সাউ বাড়ির নং : n0693 বয়স : 47 লিঙ্গ : পুরুষ	UWL1688159 ফটো উপলব্ধ
1062 নাম : জ্যোতি সাউ পিতার নাম: সুনীল সাউ বাড়ির নং : n0644 বয়স : 28 লিঙ্গ : মহিলা	UWL1619600 ফটো উপলব্ধ	1063 নাম : রোশন সাউ পিতার নাম: সুনীল সাউ বাড়ির নং : n0645 বয়স : 27 লিঙ্গ : পুরুষ	UWL1619618 ফটো উপলব্ধ	1064 নাম : রীনা দেবী সাউ স্বামীর নাম: সুনীল সাউ বাড়ির নং : n0583 বয়স : 46 লিঙ্গ : মহিলা	UWL1508647 ফটো উপলব্ধ
1065 নাম : অঞ্জলি কুমারী সাউ পিতার নাম: মনোজ কুমার সাউ বাড়ির নং : n0689 বয়স : 26 লিঙ্গ : মহিলা	UWL1707710 ফটো উপলব্ধ	1066 নাম : রাজকুমার সাউ পিতার নাম: জওহারলাল সাউ বাড়ির নং : n0675 বয়স : 41 লিঙ্গ : পুরুষ	UWL1688944 ফটো উপলব্ধ	1067 নাম : সরোজ সাউ পিতার নাম: জওহারলাল সাউ বাড়ির নং : n0676 বয়স : 45 লিঙ্গ : পুরুষ	UWL1695949 ফটো উপলব্ধ

1068 নাম : বিশাল সাউ পিতার নাম: কপিল দেব সাউ বাড়ির নং : n0697 বয়স : 27 লিঙ্গ : পুরুষ	UWL1760222 ফটো উপলব্ধ	1069 নাম : কানাইলাল সাউ পিতার নাম: ইন্দ্ৰজিৎ সাউ বাড়ির নং : n0159 বয়স : 49 লিঙ্গ : পুরুষ	CDK1406412 ফটো উপলব্ধ	1070 নাম : রাধা সাউ পিতার নাম: ইন্দ্ৰজিৎ সাউ বাড়ির নং : n0159 বয়স : 38 লিঙ্গ : মহিলা	CDK3505468 ফটো উপলব্ধ
1071 নাম : সপনা সাও স্বামীর নাম: কানাইলাল সাও বাড়ির নং : 25 বয়স : 46 লিঙ্গ : মহিলা	UWL0183236 ফটো উপলব্ধ	1072 নাম : সঙ্গিতা সাউ স্বামীর নাম: কৃষ্ণা সাউ বাড়ির নং : 38/25 বয়স : 52 লিঙ্গ : মহিলা	UWL1229020 ফটো উপলব্ধ	1073 নাম : কৃষ্ণা সাউ পিতার নাম: রামচন্দ্র সাউ বাড়ির নং : 38/25 বয়স : 51 লিঙ্গ : পুরুষ	WB/20/134/567126 ফটো উপলব্ধ
1074 নাম : আমন সাউ পিতার নাম: রাম চন্দ্র সাউ বাড়ির নং : 38/25 বয়স : 38 লিঙ্গ : পুরুষ	UWL1229228 ফটো উপলব্ধ	1075 নাম : জনার্দন সাউ পিতার নাম: রামচন্দ্র সাউ বাড়ির নং : 71/51/A বয়স : 66 লিঙ্গ : পুরুষ	UWL0832352 ফটো উপলব্ধ	1076 নাম : সাবিত্রী দেবী সাউ স্বামীর নাম: জনার্দন সাউ বাড়ির নং : 71/51/A বয়স : 59 লিঙ্গ : মহিলা	UWL0832360 ফটো উপলব্ধ
1077 নাম : কৃষ্ণ সাউ পিতার নাম: জনার্দন সাউ বাড়ির নং : 71/51/A বয়স : 40 লিঙ্গ : পুরুষ	UWL0832378 ফটো উপলব্ধ	1078 নাম : মুকেশ কুমার সাউ পিতার নাম: জনার্দন সাউ বাড়ির নং : 71/51/A বয়স : 35 লিঙ্গ : পুরুষ	UWL0832386 ফটো উপলব্ধ	1079 নাম : গায়ত্রী দেবী সাউ স্বামীর নাম: মনোজ কুমার সাউ বাড়ির নং : n0307 বয়স : 51 লিঙ্গ : মহিলা	CRL0328989 ফটো উপলব্ধ
1080 নাম : সুমন সাউ পিতার নাম: কপিল সাউ বাড়ির নং : n0698 বয়স : 25 লিঙ্গ : মহিলা	UWL1760263 ফটো উপলব্ধ	1081 নাম : অমিত কুমার সাউ পিতার নাম: কৃষ্ণা সাউ বাড়ির নং : n0844 বয়স : 37 লিঙ্গ : পুরুষ	UWL0833525 ফটো উপলব্ধ	1082 নাম : সুমিত কুমার সাউ পিতার নাম: কৃষ্ণা সাউ বাড়ির নং : n0845 বয়স : 33 লিঙ্গ : পুরুষ	UWL1121615 ফটো উপলব্ধ
1083 নাম : রেখা সাউ স্বামীর নাম: কিশোর সাউ বাড়ির নং : n0820 বয়স : 43 লিঙ্গ : মহিলা	UWL1592328 ফটো উপলব্ধ	1084 নাম : কিশোর সাউ পিতার নাম: সন্ত প্রসাদ শাউ বাড়ির নং : n0320 বয়স : 53 লিঙ্গ : পুরুষ	UWL1478627 ফটো উপলব্ধ	1085 নাম : শীমা সাউ স্বামীর নাম: সন্তোষ শাহ বাড়ির নং : 59/38/3 বয়স : 43 লিঙ্গ : মহিলা	UWL0833574 ফটো উপলব্ধ
1086 নাম : মনোজ কুমার সাউ পিতার নাম: রাজু সাউ বাড়ির নং : n0306 বয়স : 52 লিঙ্গ : পুরুষ	CRL0328971 ফটো উপলব্ধ	1087 নাম : শিলা সাউ স্বামীর নাম: কৃষ্ণা সাউ বাড়ির নং : n0842 বয়স : 54 লিঙ্গ : মহিলা	CDK1406156 ফটো উপলব্ধ	1088 নাম : পীযুষ শাহ পিতার নাম: সন্তোষ শাহ বাড়ির নং : 59/68/3 বয়স : 21 লিঙ্গ : পুরুষ	UWL2143576 ফটো উপলব্ধ
1089 নাম : সন্তোষ সাউ পিতার নাম: রাম রাজ সাউ বাড়ির নং : 59/38/3 বয়স : 43 লিঙ্গ : পুরুষ	UWL1676311 ফটো উপলব্ধ	1090 নাম : নিশা কুমারী সাউ স্বামীর নাম: সুমিত কুমার সাউ বাড়ির নং : 00 বয়স : 22 লিঙ্গ : মহিলা	UWL2179554 ফটো উপলব্ধ	1091 নাম : অমলেশ সাধুখাঁ পিতার নাম: কানাই লাল সাধুখাঁ বাড়ির নং : 30/17 বয়স : 40 লিঙ্গ : পুরুষ	CDK3732765 ফটো উপলব্ধ
1092 নাম : কমলেশ সাধুখাঁ পিতার নাম: কানাই লাল সাধুখাঁ বাড়ির নং : 30/17 বয়স : 43 লিঙ্গ : পুরুষ	CDK3022969 ফটো উপলব্ধ	1093 নাম : অভিজীত সাধুখাঁ পিতার নাম: তারাপদ সাধুখাঁ বাড়ির নং : 12 বিনায়ক অর্পার্টমেন্ট বয়স : 52 লিঙ্গ : পুরুষ	UWL2280121 ফটো উপলব্ধ	1094 নাম : গুন্ডা সাধুখাঁ স্বামীর নাম: কমলেশ সাধুখাঁ বাড়ির নং : 30/17 বয়স : 27 লিঙ্গ : মহিলা	UWL1787605 ফটো উপলব্ধ
1095 নাম : রুমা সাধুখাঁ স্বামীর নাম: অভিজীত সাধুখাঁ বাড়ির নং : 12 বিনায়ক অর্পার্টমেন্ট বয়স : 42 লিঙ্গ : মহিলা	TDM1604040 ফটো উপলব্ধ	1096 নাম : মায়া সাধুখাঁ স্বামীর নাম: কানাই লাল সাধুখাঁ বাড়ির নং : 30/17 বয়স : 70 লিঙ্গ : মহিলা	WB/20/134/567076 ফটো উপলব্ধ	1097 নাম : কানাই লাল সাধুখাঁ পিতার নাম: বাদল চন্দ্র সাধুখাঁ বাড়ির নং : 30/17 বয়স : 75 লিঙ্গ : পুরুষ	WB/20/134/567290 ফটো উপলব্ধ



<p>1098</p> <p>নাম : যুবরাজ কুমার শাউ পিতার নাম: বাবলু শাউ বাড়ির নং : 9/18 বয়স : 24 লিঙ্গ : পুরুষ</p> <p>ফটো উপলব্ধ</p>	<p>UWL2216406</p>	<p>1099</p> <p>নাম : অতনু অধিকারী পিতার নাম: তনুয় অধিকারী বাড়ির নং : 30/17/2 বয়স : 19 লিঙ্গ : পুরুষ</p> <p>ফটো উপলব্ধ</p>	<p>UWL2239689</p>	<p>1100</p> <p>নাম : সফিয়া রিভি মায়ের নাম: আশিয়া রিবি বাড়ির নং : রামহরি বিশ্বাস ঘাট রোড বয়স : 43 লিঙ্গ : মহিলা</p> <p>ফটো উপলব্ধ</p>	<p>UWL2073344</p>
<p>1101</p> <p>নাম : প্রিয়া শাউ পিতার নাম: সন্তোষ শাউ বাড়ির নং : 59/38/3 বয়স : 20 লিঙ্গ : মহিলা</p> <p>ফটো উপলব্ধ</p>	<p>UWL2268498</p>	<p>1102</p> <p>নাম : সালেহা খাতুন পিতার নাম: শেখ যাকুব আলি বাড়ির নং : 8/9 বয়স : 41 লিঙ্গ : মহিলা</p> <p>ফটো উপলব্ধ</p>	<p>NRW1796754</p>	<p>1103</p> <p>নাম : শেখ ইমতিয়াজ আলি পিতার নাম: স্বর্গীয় শেখ ইয়াকুব আলি আলি বাড়ির নং : 8/9 বয়স : 34 লিঙ্গ : পুরুষ</p> <p>ফটো উপলব্ধ</p>	<p>NRW1152735</p>
<p>1104</p> <p>নাম : সুলমন শেখা মায়ের নাম: সালেহা খাতুন বাড়ির নং : 8/9 বয়স : 23 লিঙ্গ : পুরুষ</p> <p>ফটো উপলব্ধ</p>	<p>UWL2275154</p>	<p>1105</p> <p>নাম : প্রিয়া চৌধুরী পিতার নাম: দেবনারায়ণ চৌধুরী বাড়ির নং : 01 বয়স : 21 লিঙ্গ : মহিলা</p> <p>ফটো উপলব্ধ</p>	<p>UWL2275972</p>	<p>1106</p> <p>নাম : ইশা সাধুখান পিতার নাম: অভিঞ্জৎ সাধুখান বাড়ির নং : 12 বিনায়ক অপার্টমেন্ট বয়স : 20 লিঙ্গ : মহিলা</p> <p>ফটো উপলব্ধ</p>	<p>UWL2280402</p>
<p>1107</p> <p>নাম : লাকি শাউ পিতার নাম: মোহন প্রসাদ শাউ বাড়ির নং : 6/5 বয়স : 20 লিঙ্গ : পুরুষ</p> <p>ফটো উপলব্ধ</p>	<p>UWL2281749</p>	<p>1108</p> <p>নাম : সুজল চৌধুরী পিতার নাম: সুরেশ চৌধুরী বাড়ির নং : 8/1 বয়স : 22 লিঙ্গ : পুরুষ</p> <p>ফটো উপলব্ধ</p>	<p>UWL2282226</p>	<p>1109</p> <p>নাম : কেশর আনসারি পিতার নাম: রঞ্জিত আলি আনসারি বাড়ির নং : 2/15 ফংকী ঘাট কচ্চা লাইন বয়স : 22 লিঙ্গ : মহিলা</p> <p>ফটো উপলব্ধ</p>	<p>UWL2286706</p>
<p>1110</p> <p>নাম : রীতব্রত কুমার অধিকারী পিতার নাম: অজয় অধিকারী বাড়ির নং : 21/7 বয়স : 20 লিঙ্গ : পুরুষ</p> <p>ফটো উপলব্ধ</p>	<p>UWL2286821</p>				



1111	1	UWL2295822
নাম : মহম্মদ শাহনাওয়াজ পিতার নাম: মহম্মদ সাবির বাড়ির নং : 33 বয়স : 19 লিঙ্গ : পুরুষ		ফটো উপলব্ধ

1112	1	UWL2301224
নাম : সলোনি জয়সোয়াল পিতার নাম: অজিত জয়সোয়াল বাড়ির নং : 23/23 বয়স : 19 লিঙ্গ : মহিলা		ফটো উপলব্ধ



1113	1	UWL2319879
নাম : এম্পীতা সাউ পিতার নাম: তারকনাথ সাউ বাড়ির নং : 62/42 বয়স : 19 লিঙ্গ : মহিলা		
ফটো উপলব্ধ		

1114	2	UWL2320307
নাম : আলিশা আফতাব পিতার নাম: আফতাব আলম বাড়ির নং : 1/1/9 বয়স : 19 লিঙ্গ : মহিলা		
ফটো উপলব্ধ		

1115	2	UWL2321206
নাম : অপূর্ব সাউ পিতার নাম: মনোজ সাউ বাড়ির নং : 01 বয়স : 18 লিঙ্গ : পুরুষ		
ফটো উপলব্ধ		

1116	1	UWL2322139
নাম : সোমা শাউ স্বামীর নাম: প্রদীপ শাউ বাড়ির নং : 8/7 বয়স : 37 লিঙ্গ : মহিলা		
ফটো উপলব্ধ		

1117	1	UWL2324796
নাম : ইয়েহা কুমারী পটওয়া পিতার নাম: লক্ষ্মণ পটওয়া বাড়ির নং : 01 বয়স : 20 লিঙ্গ : মহিলা		
ফটো উপলব্ধ		

1118	2	UWL2326098
নাম : সূজল সাউ পিতার নাম: কানাইলাল সাউ বাড়ির নং : রাম হরি বিশ্বাস বয়স : 21 লিঙ্গ : পুরুষ		
ফটো উপলব্ধ		

1119	2	UWL2332633
নাম : নিশা কুমারী শাউ স্বামীর নাম: সুমিত কুমার শাউ বাড়ির নং : 00 বয়স : 22 লিঙ্গ : মহিলা		
ফটো উপলব্ধ		

নির্বাচক সংখ্যার সারসংক্ষেপ :

A) নির্বাচকের সংখ্যা :

	নির্বাচক তালিকার প্রকৃতি	নির্বাচক তালিকার পরিচিতি :	নির্বাচকের সংখ্যা :			
			পুরুষ	মহিলা	তৃতীয় লিঙ্গ	মোট
I	মূল তালিকা	মূল তালিকা	বিশেষ নিবিড় সংশোধন ২০২৬ এর চূড়ান্ত ভোটার তালিকার সহিত 09-04-2026 তারিখ অবধি সংশোধিত নির্বাচক তালিকা			
II	1- সংযোজন তালিকা	সংযোজনী 1	বিশেষ সংক্ষিপ্ত সংশোধন 2026			
		সংযোজনী 2	ধারাবাহিক সংশোধন 2026			
		মোট	1	1	0	2
III	2- বিয়োজন তালিকা	সংযোজনী 1	বিশেষ সংক্ষিপ্ত সংশোধন 2026			
		সংযোজনী 2	ধারাবাহিক সংশোধন 2026			
		মোট	2	5	0	7
IV	'লিঙ্গ ক্ষেত্রের' পরিবর্তনের কারণে পার্থক্য		0	0	0	0
V	বিচারপ্রক্রিয়ার অধীনস্থ		0	0	0	0
VI	বিচার বিভাগীয় আধিকারিক কর্তৃক বিচারপূর্বক নিষ্পত্তির পর বিয়োজিত		48	54	0	102
নির্বাচকের মোট সংখ্যা (I+II-III+IV-V-VI)			526	491	0	1017

B) ক্রটি সংশোধনের সংখ্যা :

নির্বাচক তালিকার প্রকৃতি	নির্বাচক তালিকার পরিচিতি :	ক্রটি সংশোধনের সংখ্যা :
সংযোজনী 1	বিশেষ সংক্ষিপ্ত সংশোধন 2026	0
সংযোজনী 2	ধারাবাহিক সংশোধন 2026	3
	মোট	3

নির্বাচক নিবন্ধন আধিকারিকের স্বাক্ষর

E-মৃত, S-স্থানান্তরিত, R-একাধিকবার অন্তর্ভুক্ত, M-নিখোঁজ, Q-যোগ্য নহে