



নির্বাচক তালিকা 2026 S25 পশ্চিমবঙ্গ

বিধানসভা নির্বাচনক্ষেত্রের নং, নাম ও সংরক্ষণের স্থিতি : 11 - কালচিনি (তপশীলি উপজাতি)		অংশ নং : 273																			
বিধানসভা নির্বাচনক্ষেত্রটি যে লোকসভা নির্বাচনক্ষেত্রের / ক্ষেত্রসমূহের অন্তর্ভুক্ত তার নং, নাম ও সংরক্ষণ স্থিতি : 2 - আলিপুরদুয়ার (তপশীলি উপজাতি)																					
1. সংশোধনের পূর্ণ বিবরণ																					
সংশোধনের বৎসর :	2026	নির্বাচক তালিকার পরিচিতি : বিশেষ নিবিড় সংশোধন ২০২৬ এর চূড়ান্ত ভোটার তালিকার সহিত 06-04-2026 তারিখ অবধি সংশোধিত নির্বাচক তালিকা																			
ভিত্তি তারিখ :	01-01-2026																				
সংশোধনের প্রকৃতি :	ধারাবাহিক সংশোধন 2026																				
প্রকাশনার তারিখ :	06-04-2026																				
2. অংশ ও নির্বাচনী এলাকার পূর্ণ বিবরণ :																					
অংশের ভাগ নং ও নাম :																					
1-উত্তর মাঝেরডাবরী (আংশিক)		<table border="1" style="width: 100%; border-collapse: collapse;"> <tr> <td style="width: 50%;">প্রধান শহর/গ্রাম</td> <td style="width: 50%;">: উত্তর মাঝেরডাবরী</td> </tr> <tr> <td>ওয়ার্ড</td> <td>:</td> </tr> <tr> <td>থানা</td> <td>: শামুকতলা</td> </tr> <tr> <td>গ্রাম পঞ্চগায়েত</td> <td>: মাঝেরডাবরী</td> </tr> <tr> <td>ব্লক</td> <td>: আলিপুরদুয়ার-2</td> </tr> <tr> <td>মহকুমা</td> <td>: আলিপুরদুয়ার সদর</td> </tr> <tr> <td>জেলা</td> <td>: আলিপুরদুয়ার</td> </tr> <tr> <td>পিন</td> <td>: 736123</td> </tr> </table>				প্রধান শহর/গ্রাম	: উত্তর মাঝেরডাবরী	ওয়ার্ড	:	থানা	: শামুকতলা	গ্রাম পঞ্চগায়েত	: মাঝেরডাবরী	ব্লক	: আলিপুরদুয়ার-2	মহকুমা	: আলিপুরদুয়ার সদর	জেলা	: আলিপুরদুয়ার	পিন	: 736123
প্রধান শহর/গ্রাম	: উত্তর মাঝেরডাবরী																				
ওয়ার্ড	:																				
থানা	: শামুকতলা																				
গ্রাম পঞ্চগায়েত	: মাঝেরডাবরী																				
ব্লক	: আলিপুরদুয়ার-2																				
মহকুমা	: আলিপুরদুয়ার সদর																				
জেলা	: আলিপুরদুয়ার																				
পিন	: 736123																				
3. ভোট গ্রহন কেন্দ্রের পূর্ণ বিবরণ :																					
ভোট গ্রহন কেন্দ্রের নং, নাম :		ভোট গ্রহন কেন্দ্রের শ্রেণী :		গ্রামীণ																	
273 - সুকান্ত স্মৃতি এস এস কে		এই অংশে সহায়ক ভোটগ্রহন কেন্দ্রের সংখ্যা		0																	
ভোট গ্রহন কেন্দ্রের ঠিকানা :		:																			
সুকান্ত স্মৃতি এস এস কে, উত্তর মাঝেরডাবরী																					
4. নির্বাচকের সংখ্যা :																					
প্রথম ক্রমিক নং	শেষ ক্রমিক নং	মোট সংখ্যা																			
		পুরুষ	মহিলা	তৃতীয় লিঙ্গ	মোট																
1	710	350	344	0	694																

নির্বাচক নিবন্ধন আধিকারিকের স্বাক্ষর

Nazri Naksha



Google Map View

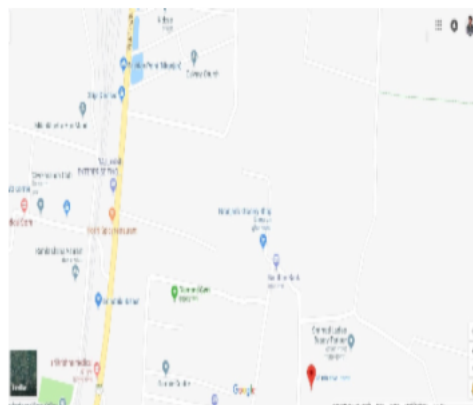

Polling Station Building Front View



Polling Station Front View



Cad View

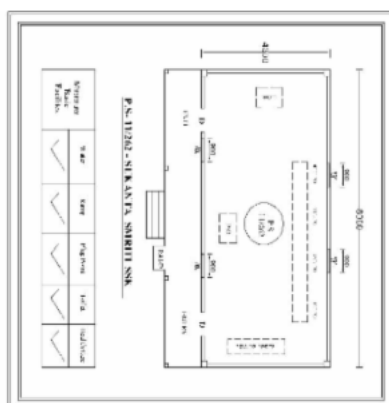

Key MAP View



বিধানসভা নির্বাচনক্ষেত্রের নং, নাম : 11-কালচিনি
ভাগ নং, নাম : 1-উত্তর মানেরডাবরী (আংশিক)

1 নাম : প্রিয়া খড়িয়া স্বামীর নাম : সঞ্জয় খড়িয়া বাড়ির নং : n0089 বয়স : 24 লিঙ্গ : মহিলা	YJC2409241 ফটো উপলব্ধ	2 নাম : কনক খড়িয়া পিতার নাম : ডাবলু খড়িয়া বাড়ির নং : n0122 বয়স : 32 লিঙ্গ : পুরুষ	YJC1358639 ফটো উপলব্ধ	3 নাম : বালো খড়িয়া স্বামীর নাম : ডাছ খড়িয়া বাড়ির নং : n0088 বয়স : 73 লিঙ্গ : মহিলা	YJC2360220 ফটো উপলব্ধ
4 নাম : সঞ্চয় খড়িয়া পিতার নাম : সুকারু খড়িয়া বাড়ির নং : n0089 বয়স : 29 লিঙ্গ : পুরুষ	YJC1716364 ফটো উপলব্ধ	5 নাম : মিনা খড়িয়া স্বামীর নাম : সোমরা খড়িয়া বাড়ির নং : n0089 বয়স : 38 লিঙ্গ : মহিলা	YJC1267624 ফটো উপলব্ধ	6 নাম : ডাবলু খড়িয়া পিতার নাম : মোছা খড়িয়া বাড়ির নং : n0122 বয়স : 56 লিঙ্গ : পুরুষ	WB/02/012/486264 ফটো উপলব্ধ
7 নাম : নমিতা খড়িয়া স্বামীর নাম : ডাবলু খড়িয়া বাড়ির নং : n0122 বয়স : 51 লিঙ্গ : মহিলা	WB/02/012/486114 ফটো উপলব্ধ	8 নাম : সোমরা খড়িয়া পিতার নাম : মৃত কান্দ্রা খড়িয়া বাড়ির নং : n0089 বয়স : 46 লিঙ্গ : পুরুষ	CFC1544477 ফটো উপলব্ধ	9 নাম : স্যানো খড়িয়া স্বামীর নাম : শুকারো খড়িয়া বাড়ির নং : n0089 বয়স : 49 লিঙ্গ : মহিলা	WB/02/012/486253 ফটো উপলব্ধ
10 নাম : সবিতা খড়িয়া স্বামীর নাম : সাবলু খড়িয়া বাড়ির নং : n0122 বয়স : 38 লিঙ্গ : মহিলা	CFC3991940 ফটো উপলব্ধ	11 নাম : বিনু খরিয়া পিতার নাম : ডাছ খড়িয়া বাড়ির নং : n0088 বয়স : 33 লিঙ্গ : মহিলা	YJC1267939 ফটো উপলব্ধ	12 নাম : কনিকা খড়িয়া (বর্মন) স্বামীর নাম : রঞ্জন বর্মন বাড়ির নং : n0122 বয়স : 30 লিঙ্গ : মহিলা	YJC1621416 ফটো উপলব্ধ
13 নাম : অজয় খড়িয়া পিতার নাম : শুকারু খড়িয়া বাড়ির নং : এন0089 বয়স : 25 লিঙ্গ : পুরুষ	YJC2344539 ফটো উপলব্ধ	14 নাম : কনিতা দাস স্বামীর নাম : অর্জুন দাস বাড়ির নং : n0122 বয়স : 45 লিঙ্গ : মহিলা	YJC1489673 ফটো উপলব্ধ	15 নাম : দীপা রায় স্বামীর নাম : নারায়ন রায় বাড়ির নং : n0093 বয়স : 39 লিঙ্গ : মহিলা	CFC3406212 ফটো উপলব্ধ
16 নাম : দিপীকা রায় স্বামীর নাম : পরিতোষ রায় বাড়ির নং : n0093 বয়স : 44 লিঙ্গ : মহিলা	CFC1964931 ফটো উপলব্ধ	17 নাম : নারায়ণ চন্দ্র রায় পিতার নাম : প্রসন্না কুমার রায় বাড়ির নং : n0093 বয়স : 52 লিঙ্গ : পুরুষ	YJC2360949 ফটো উপলব্ধ	18 নাম : জয়দীপ রায় পিতার নাম : পরিতোষ রায় বাড়ির নং : n0093 বয়স : 24 লিঙ্গ : পুরুষ	YJC2380459 ফটো উপলব্ধ
19 নাম : পলাশ তালুকদার পিতার নাম : ভূপেন্দ্র তালুকদার বাড়ির নং : n0143 বয়স : 42 লিঙ্গ : পুরুষ	CFC3568490 ফটো উপলব্ধ	20 নাম : পবিত্র দাস পিতার নাম : মস্তেশ্বর দাস বাড়ির নং : n0131 বয়স : 59 লিঙ্গ : পুরুষ	WB/02/012/486364 ফটো উপলব্ধ	21 নাম : অশ্বিনী কুমার দাস পিতার নাম : পঞ্চানন দাস বাড়ির নং : n0130 বয়স : 61 লিঙ্গ : পুরুষ	WB/02/012/486014 ফটো উপলব্ধ
22 নাম : সুজাতা রায় দাস স্বামীর নাম : পাপাই রায় বাড়ির নং : n0231 বয়স : 29 লিঙ্গ : মহিলা	YJC1815422 ফটো উপলব্ধ	23 নাম : প্রতুল চন্দ্র দাস পিতার নাম : যতীন্দ্র মোহন দাস বাড়ির নং : n0112 বয়স : 49 লিঙ্গ : পুরুষ	WB/02/012/486004 ফটো উপলব্ধ	24 নাম : বাসন্তী দাস পিতার নাম : পঞ্চানন দাস বাড়ির নং : n0130 বয়স : 79 লিঙ্গ : মহিলা	CFC0830976 ফটো উপলব্ধ
25 নাম : অর্জুন দাস পিতার নাম : পঞ্চানন দাস বাড়ির নং : n0130 বয়স : 57 লিঙ্গ : পুরুষ	YJC2971729 ফটো উপলব্ধ	26 নাম : রিঙ্গা সাহা দাস স্বামীর নাম : সুরজ দাস বাড়ির নং : এন0233 বয়স : 31 লিঙ্গ : মহিলা	TIH1805928 ফটো উপলব্ধ	27 নাম : অডি দাস পিতার নাম : ভুবন দাস বাড়ির নং : এন0005 বয়স : 22 লিঙ্গ : পুরুষ	YJC2622785 ফটো উপলব্ধ
28 নাম : রিকি দাস পিতার নাম : অর্জুন দাস বাড়ির নং : এন0130 বয়স : 22 লিঙ্গ : পুরুষ	YJC2616373 ফটো উপলব্ধ	29 নাম : মুকুল দাস স্বামীর নাম : দিলীপ দাস বাড়ির নং : এন0002 বয়স : 54 লিঙ্গ : মহিলা	WB/02/012/486286 ফটো উপলব্ধ	30 নাম : শচীন্দ্র দাস পিতার নাম : অধর চন্দ্র দাস বাড়ির নং : এন0044 বয়স : 101 লিঙ্গ : পুরুষ	WB/02/012/486368 ফটো উপলব্ধ

বিধানসভা নির্বাচনক্ষেত্রের নং, নাম : 11-কালচিনি
ভাগ নং, নাম : 1-উত্তর মানেরডাবরী (আংশিক)

31	YJC2331627	ফটো উপলব্ধ	32	YJC2659480	ফটো উপলব্ধ	33	YJC1358597	ফটো উপলব্ধ
নাম : মুণাল দাস পিতার নাম : রবি দাস বাড়ির নং : এন0127 বয়স : 25 লিঙ্গ : পুরুষ			নাম : রাকেশ দাস পিতার নাম : নির্মল দাস বাড়ির নং : এন098 বয়স : 22 লিঙ্গ : পুরুষ			নাম : হীরক দাস পিতার নাম : নিখিল দাস বাড়ির নং : n0111 বয়স : 32 লিঙ্গ : পুরুষ		
34	WB/02/012/486553	ফটো উপলব্ধ	35	YJC1716471	ফটো উপলব্ধ	36	CFC3332079	ফটো উপলব্ধ
নাম : বাসন্তী দাস পিতার নাম : অশ্বিনী দাস বাড়ির নং : n0008 বয়স : 61 লিঙ্গ : মহিলা			নাম : বিমল রায় পিতার নাম : হরি রায় বাড়ির নং : n0008 বয়স : 36 লিঙ্গ : পুরুষ			নাম : সঞ্জয় দাস মায়ের নাম : প্রতীমা দাস বাড়ির নং : n0129 বয়স : 42 লিঙ্গ : পুরুষ		
37	WB/02/012/486125	ফটো উপলব্ধ	38	CFC3917242	ফটো উপলব্ধ	39	CFC3568565	ফটো উপলব্ধ
নাম : দিলীপ দাস পিতার নাম : সুরেশ দাস বাড়ির নং : n0002 বয়স : 61 লিঙ্গ : পুরুষ			নাম : সঞ্জয় দাস পিতার নাম : অরুণ দাস বাড়ির নং : n0172 বয়স : 36 লিঙ্গ : পুরুষ			নাম : পারুল দাস স্বামীর নাম : নির্মল দাস বাড়ির নং : n0007 বয়স : 41 লিঙ্গ : মহিলা		
40	WB/02/012/486168	ফটো উপলব্ধ	41	YJC2261998	ফটো উপলব্ধ	42	CFC3568557	ফটো উপলব্ধ
নাম : পুরমীলা দাস স্বামীর নাম : মন্তেশ্বর দাস বাড়ির নং : n0131 বয়স : 81 লিঙ্গ : মহিলা			নাম : সুরত দাস পিতার নাম : সুভাষ দাস বাড়ির নং : n0237 বয়স : 31 লিঙ্গ : পুরুষ			নাম : নির্মল দাস পিতার নাম : পরিমল দাস বাড়ির নং : n0007 বয়স : 43 লিঙ্গ : পুরুষ		
43	YJC1267657	ফটো উপলব্ধ	44	WB/02/012/486015	ফটো উপলব্ধ	45	YJC1621630	ফটো উপলব্ধ
নাম : শুক্লা দাস (রায়) স্বামীর নাম : প্রতুল চন্দ্র দাস বাড়ির নং : n0112 বয়স : 44 লিঙ্গ : মহিলা			নাম : সবিত্র দাস পিতার নাম : মন্তেশ্বর দাস বাড়ির নং : n0131 বয়স : 56 লিঙ্গ : মহিলা			নাম : কনিকা দাস পিতার নাম : পবিত্র দাস বাড়ির নং : n0131 বয়স : 34 লিঙ্গ : মহিলা		
46	YJC1621648	ফটো উপলব্ধ	47	WB/02/012/486362	ফটো উপলব্ধ	48	YJC1267665	ফটো উপলব্ধ
নাম : জয়া দাস পিতার নাম : পবিত্র দাস বাড়ির নং : n0131 বয়স : 37 লিঙ্গ : মহিলা			নাম : সুচিত্রা দাস স্বামীর নাম : পবিত্র দাস বাড়ির নং : n0131 বয়স : 54 লিঙ্গ : মহিলা			নাম : সুরত দাস পিতার নাম : সবিত্র দাস বাড়ির নং : n0131 বয়স : 35 লিঙ্গ : পুরুষ		
49	YJC1621655	ফটো উপলব্ধ	50	WB/02/012/486158	ফটো উপলব্ধ	51	YJC1003953	ফটো উপলব্ধ
নাম : মানবেন্দ্র দাস পিতার নাম : পবিত্র দাস বাড়ির নং : n0131 বয়স : 36 লিঙ্গ : পুরুষ			নাম : যামিনী দাস স্বামীর নাম : ভুবল দাস বাড়ির নং : n0005 বয়স : 56 লিঙ্গ : মহিলা			নাম : কল্পনা দাস স্বামীর নাম : সয়েন্দ্রনাথ দাস বাড়ির নং : n0131 বয়স : 40 লিঙ্গ : মহিলা		
52	YJC1003938	ফটো উপলব্ধ	53	CFC3332061	ফটো উপলব্ধ	54	WB/02/012/486197	ফটো উপলব্ধ
নাম : যুধিষ্ঠির দাস পিতার নাম : মন্তেশ্বর দাস বাড়ির নং : n0131 বয়স : 41 লিঙ্গ : পুরুষ			নাম : শেফালী দাস স্বামীর নাম : সুকুমার দাস বাড়ির নং : n0145 বয়স : 42 লিঙ্গ : মহিলা			নাম : সুকুমার চন্দ্র দাস পিতার নাম : যোগেশ চন্দ্র দাস বাড়ির নং : n0145 বয়স : 73 লিঙ্গ : পুরুষ		
55	YJC1489632	ফটো উপলব্ধ	56	WB/02/012/486101	ফটো উপলব্ধ	57	CFC3841046	ফটো উপলব্ধ
নাম : গীতা বর্মান দাস স্বামীর নাম : সঞ্জয় দাস বাড়ির নং : n0129 বয়স : 43 লিঙ্গ : মহিলা			নাম : রাজবালা দাস স্বামীর নাম : অশ্বিনী দাস বাড়ির নং : n0008 বয়স : 81 লিঙ্গ : মহিলা			নাম : সবিতা দাস স্বামীর নাম : অরুণ দাস বাড়ির নং : n0130 বয়স : 55 লিঙ্গ : মহিলা		
58	WB/02/012/486166	ফটো উপলব্ধ	59	WB/02/012/486117	ফটো উপলব্ধ	60	WB/02/012/471485	ফটো উপলব্ধ
নাম : রবি দাস পিতার নাম : যোগেশ চন্দ্র দাস বাড়ির নং : n0127 বয়স : 59 লিঙ্গ : পুরুষ			নাম : সন্ধ্যারাণী দাস স্বামীর নাম : যতীন্দ্র মোহন দাস বাড়ির নং : n0112 বয়স : 84 লিঙ্গ : মহিলা			নাম : ঝর্ণা দাস স্বামীর নাম : সুকুমার দাস বাড়ির নং : n0234 বয়স : 53 লিঙ্গ : মহিলা		



61 নাম : মৌমিতা দাস স্বামীর নাম: নিখিল চন্দ্র দাস বাড়ির নং : n0111 বয়স : 55 লিঙ্গ : মহিলা	WB/02/012/486153	ফটো উপলব্ধ	62 নাম : সীতা দাস স্বামীর নাম: সবিত্র দাস বাড়ির নং : n0131 বয়স : 51 লিঙ্গ : মহিলা	WB/02/012/486169	ফটো উপলব্ধ	63 নাম : অমর দাস পিতার নাম: অরুণ দাস বাড়ির নং : n0130 বয়স : 31 লিঙ্গ : পুরুষ	YJC1489434	ফটো উপলব্ধ
64 নাম : নির্মালা দাস স্বামীর নাম: অরুণ দাস বাড়ির নং : n0170 বয়স : 65 লিঙ্গ : মহিলা	WB/02/012/471415	ফটো উপলব্ধ	65 নাম : সুভাষ দাস পিতার নাম: যোগেশ চন্দ্র দাস বাড়ির নং : n0128 বয়স : 61 লিঙ্গ : পুরুষ	WB/02/012/486283	ফটো উপলব্ধ	66 নাম : দীপিকা দাস(বিশ্বাস) স্বামীর নাম: বিপুল চন্দ্র দাস বাড়ির নং : n0112 বয়স : 39 লিঙ্গ : মহিলা	YJC1278746	ফটো উপলব্ধ
67 নাম : সৈকত দাস পিতার নাম: সবিত্র দাস বাড়ির নং : n0213 বয়স : 29 লিঙ্গ : পুরুষ	YJC2236479	ফটো উপলব্ধ	68 নাম : অঞ্জলি দাস পিতার নাম: অরুণ দাস বাড়ির নং : n0169 বয়স : 31 লিঙ্গ : পুরুষ	YJC1489327	ফটো উপলব্ধ	69 নাম : অরুণ দাস পিতার নাম: সুব্রত দাস বাড়ির নং : n0169 বয়স : 71 লিঙ্গ : পুরুষ	WB/02/012/471412	ফটো উপলব্ধ
70 নাম : প্রতীমা দাস স্বামীর নাম: সন্তোষ দাস বাড়ির নং : n0129 বয়স : 67 লিঙ্গ : মহিলা	WB/02/012/486024	ফটো উপলব্ধ	71 নাম : লক্ষ্মী দাস স্বামীর নাম: সুভাষ দাস বাড়ির নং : n0128 বয়স : 56 লিঙ্গ : মহিলা	YJC2361780	ফটো উপলব্ধ	72 নাম : আরতি দাস স্বামীর নাম: বিবি দাস বাড়ির নং : n0127 বয়স : 42 লিঙ্গ : মহিলা	CFC3332095	ফটো উপলব্ধ
73 নাম : সরস্বতী দাস (বিশ্বাস) স্বামীর নাম: মুকুল চন্দ্র দাস বাড়ির নং : n0112 বয়স : 30 লিঙ্গ : মহিলা	YJC1716505	ফটো উপলব্ধ	74 নাম : বিপুল চন্দ্র দাস পিতার নাম: যতীন্দ্র মোহন দাস বাড়ির নং : n0112 বয়স : 43 লিঙ্গ : পুরুষ	CFC1962117	ফটো উপলব্ধ	75 নাম : আরতি দাস পিতার নাম: সুভাষ দাস বাড়ির নং : n0128 বয়স : 33 লিঙ্গ : মহিলা	YJC1621689	ফটো উপলব্ধ
76 নাম : সুখময় দাস পিতার নাম: সুকুমার দাস বাড়ির নং : n0232 বয়স : 32 লিঙ্গ : পুরুষ	YJC1356153	ফটো উপলব্ধ	77 নাম : মুকুলচন্দ্র দাস পিতার নাম: যতীন্দ্রমোহন দাস বাড়ির নং : n0112 বয়স : 39 লিঙ্গ : পুরুষ	CFC3710852	ফটো উপলব্ধ	78 নাম : ভাস্কর দাস পিতার নাম: শ্রী নিখিল দাস বাড়ির নং : n0211 বয়স : 27 লিঙ্গ : পুরুষ	YJC2236453	ফটো উপলব্ধ
79 নাম : সুকুমার দাস পিতার নাম: নরেন্দ্র দাস বাড়ির নং : n0235 বয়স : 57 লিঙ্গ : পুরুষ	WB/02/012/471615	ফটো উপলব্ধ	80 নাম : সুরজ দাস পিতার নাম: সুকুমার দাস বাড়ির নং : n0233 বয়স : 34 লিঙ্গ : পুরুষ	YJC1263730	ফটো উপলব্ধ	81 নাম : রিয়া গুহ দাস স্বামীর নাম: সুখময় দাস বাড়ির নং : n0232 বয়স : 31 লিঙ্গ : মহিলা	YJC2409167	ফটো উপলব্ধ
82 নাম : শম্পা দাস(চক্রবর্তী) স্বামীর নাম: শঙ্কর চক্রবর্তী বাড়ির নং : n0193 বয়স : 49 লিঙ্গ : মহিলা	YJC1815737	ফটো উপলব্ধ	83 নাম : মনিকা দাস(রায়) স্বামীর নাম: বিন্দু রায় বাড়ির নং : n0197 বয়স : 45 লিঙ্গ : মহিলা	CFC3567419	ফটো উপলব্ধ	84 নাম : পঙ্কজ দেবনাথ পিতার নাম: মহেন্দ্র দেবনাথ বাড়ির নং : n0051 বয়স : 41 লিঙ্গ : পুরুষ	CFC3332137	ফটো উপলব্ধ
Q 85 নাম : নারায়ন দেবনাথ পিতার নাম: যতীন্দ্র দেবনাথ বাড়ির নং : n0238 বয়স : 58 লিঙ্গ : পুরুষ	CFC3332129	ফটো উপলব্ধ	Q 86 নাম : নন্দন দেবনাথ পিতার নাম: নিরঞ্জন দেবনাথ বাড়ির নং : n0052 বয়স : 37 লিঙ্গ : পুরুষ	CFC3992138	ফটো উপলব্ধ	87 নাম : অনিতা দেবনাথ স্বামীর নাম: বিমল দেবনাথ বাড়ির নং : n0022 বয়স : 58 লিঙ্গ : মহিলা	WB/02/012/486277	ফটো উপলব্ধ
88 নাম : রূপক দেবনাথ পিতার নাম: জগৎ চন্দ্র দেবনাথ বাড়ির নং : n0238 বয়স : 25 লিঙ্গ : পুরুষ	YJC2395044	ফটো উপলব্ধ	89 নাম : পাপু দাস পিতার নাম: প্রভাত দাস বাড়ির নং : n0052 বয়স : 22 লিঙ্গ : পুরুষ	YJC2603074	ফটো উপলব্ধ	90 নাম : জীবন দেবনাথ পিতার নাম: শৈলেশ চন্দ্র দেবনাথ বাড়ির নং : n0001 বয়স : 46 লিঙ্গ : পুরুষ	TIH0834630	ফটো উপলব্ধ

বিধানসভা নির্বাচনক্ষেত্রের নং, নাম : 11-কালচিনি
ভাগ নং, নাম : 1-উত্তর মাঝেরডাবরী (আংশিক)

91 নাম : চামেলী পন্ডিডত(দেবনাথ) স্বামীর নাম: প্রদীপ কুমার দেবনাথ বাড়ির নং : n0052 বয়স : 53 লিঙ্গ : মহিলা	CFC1999366	ফটো উপলব্ধ	Q 92 নাম : নয়ন দেবনাথ পিতার নাম: নারায়ণ দেবনাথ বাড়ির নং : বয়স : 29 লিঙ্গ : পুরুষ	YJC1716430	ফটো উপলব্ধ	93 নাম : প্রদীপ চক্রবর্তী পিতার নাম: প্রহ্লাদ চক্রবর্তী বাড়ির নং : n0001 বয়স : 33 লিঙ্গ : পুরুষ	YJC1358589	ফটো উপলব্ধ
94 নাম : সৃজন দেবনাথ পিতার নাম: সুনীল দেবনাথ বাড়ির নং : n0025 বয়স : 42 লিঙ্গ : পুরুষ	CFC3568607	ফটো উপলব্ধ	95 নাম : গীতা দেবনাথ স্বামীর নাম: দীপঙ্কর দেবনাথ বাড়ির নং : n0051 বয়স : 39 লিঙ্গ : মহিলা	CFC3710878	ফটো উপলব্ধ	96 নাম : টুম্পা দেবনাথ স্বামীর নাম: দীপক কুমার দেবনাথ বাড়ির নং : n0052 বয়স : 42 লিঙ্গ : মহিলা	CFC3568573	ফটো উপলব্ধ
97 নাম : বিমল দেবনাথ পিতার নাম: রমনী মোহন দেবনাথ বাড়ির নং : n0022 বয়স : 68 লিঙ্গ : পুরুষ	WB/02/012/486002	ফটো উপলব্ধ	98 নাম : সুনিতা দেবনাথ স্বামীর নাম: নন্দ দেবনাথ বাড়ির নং : n0142 বয়স : 50 লিঙ্গ : মহিলা	WB/02/012/471538	ফটো উপলব্ধ	99 নাম : দীপক কুমার দেবনাথ পিতার নাম: হরেন্দ্র চন্দ্র দেবনাথ বাড়ির নং : n0052 বয়স : 59 লিঙ্গ : পুরুষ	CFC0015743	ফটো উপলব্ধ
100 নাম : বাপ্পা দেবনাথ পিতার নাম: নিত্য দেবনাথ বাড়ির নং : n0176 বয়স : 37 লিঙ্গ : পুরুষ	YJC1267681	ফটো উপলব্ধ	101 নাম : ফুলেশ্বরী দেবনাথ স্বামীর নাম: নিত্য দেবনাথ বাড়ির নং : n0177 বয়স : 55 লিঙ্গ : মহিলা	WB/02/012/471592	ফটো উপলব্ধ	102 নাম : উমা দেবনাথ পিতার নাম: বিমল দেবনাথ বাড়ির নং : n0022 বয়স : 31 লিঙ্গ : মহিলা	YJC1489574	ফটো উপলব্ধ
103 নাম : পরিমল দেবনাথ পিতার নাম: যতিন্দ্র দেবনাথ বাড়ির নং : n0053 বয়স : 59 লিঙ্গ : পুরুষ	CFC1544303	ফটো উপলব্ধ	104 নাম : কৃষ্ণ কান্ত দেবনাথ পিতার নাম: শংকর দেবনাথ বাড়ির নং : n0023 বয়স : 37 লিঙ্গ : পুরুষ	CFC3917317	ফটো উপলব্ধ	105 নাম : প্রভাত দাস পিতার নাম: কুলচন্দ্র দাস বাড়ির নং : এন0052 বয়স : 48 লিঙ্গ : পুরুষ	CFC3563210	ফটো উপলব্ধ
106 নাম : মনোরঞ্জন দেবনাথ পিতার নাম: মদন দেবনাথ বাড়ির নং : n0055 বয়স : 38 লিঙ্গ : পুরুষ	CFC3992146	ফটো উপলব্ধ	107 নাম : বাপ্পা দেবনাথ পিতার নাম: জগৎচন্দ্র দেবনাথ বাড়ির নং : n0238 বয়স : 29 লিঙ্গ : পুরুষ	YJC2261717	ফটো উপলব্ধ	108 নাম : আরতি দেবনাথ স্বামীর নাম: সুনীল দেবনাথ বাড়ির নং : n0025 বয়স : 66 লিঙ্গ : মহিলা	CFC3841087	ফটো উপলব্ধ
109 নাম : অঞ্জিতা দেবনাথ (চৌধুরী) স্বামীর নাম: পরিমল দেবনাথ বাড়ির নং : n0022 বয়স : 43 লিঙ্গ : মহিলা	CFC3568581	ফটো উপলব্ধ	110 নাম : শোভন দেবনাথ পিতার নাম: সুনীল দেবনাথ বাড়ির নং : n0025 বয়স : 32 লিঙ্গ : পুরুষ	YJC1358605	ফটো উপলব্ধ	111 নাম : বীনা দেবনাথ স্বামীর নাম: নিরঞ্জন দেবনাথ বাড়ির নং : n0163 বয়স : 62 লিঙ্গ : মহিলা	CFC3332665	ফটো উপলব্ধ
112 নাম : পাপন দেবনাথ পিতার নাম: জগৎ চন্দ্র দেবনাথ বাড়ির নং : n0053 বয়স : 27 লিঙ্গ : পুরুষ	YJC2174290	ফটো উপলব্ধ	113 নাম : স্বপ্না দেবনাথ (সেন ভৌমিক) স্বামীর নাম: পঙ্কজ দেবনাথ বাড়ির নং : n0051 বয়স : 39 লিঙ্গ : মহিলা	YJC1716497	ফটো উপলব্ধ	114 নাম : সিদ্ধুবালা দেবনাথ স্বামীর নাম: মহেন্দ্র দেবনাথ বাড়ির নং : n0051 বয়স : 79 লিঙ্গ : মহিলা	WB/02/012/486310	ফটো উপলব্ধ
115 নাম : প্রতিভা রায় দেবনাথ স্বামীর নাম: বিশ্বজিৎ দেবনাথ বাড়ির নং : n0187 বয়স : 36 লিঙ্গ : মহিলা	YJC1064096	ফটো উপলব্ধ	Q 116 নাম : রঞ্জন দেবনাথ পিতার নাম: নিরঞ্জন দেবনাথ বাড়ির নং : বয়স : 32 লিঙ্গ : পুরুষ	YJC1358720	ফটো উপলব্ধ	117 নাম : গৌরী আচার্য চক্রবর্তী স্বামীর নাম: অজিত বাড়ির নং : n0001 বয়স : 38 লিঙ্গ : মহিলা	CFC3917093	ফটো উপলব্ধ
118 নাম : ধনপতি দেবনাথ পিতার নাম: নন্দ দেবনাথ বাড়ির নং : n0142 বয়স : 33 লিঙ্গ : পুরুষ	YJC1358613	ফটো উপলব্ধ	119 নাম : পদ্মিনী দেবনাথ স্বামীর নাম: নন্দন দেবনাথ বাড়ির নং : এন0198 বয়স : 37 লিঙ্গ : মহিলা	YJC1264795	ফটো উপলব্ধ	Q 120 নাম : নারায়ন দেবনাথ পিতার নাম: নিরঞ্জন দেবনাথ বাড়ির নং : বয়স : 41 লিঙ্গ : পুরুষ	CFC3332152	ফটো উপলব্ধ

121	YJC1267673	ফটো উপলব্ধ	122	WB/02/012/486325	ফটো উপলব্ধ	123	YJC2526655	ফটো উপলব্ধ
নাম : করুণাকান্ত দেবনাথ পিতার নাম: শঙ্কর দেবনাথ বাড়ির নং : n0023 বয়স : 34 লিঙ্গ : পুরুষ			নাম : শঙ্কর দেবনাথ পিতার নাম: সুধীর দেবনাথ বাড়ির নং : n0023 বয়স : 69 লিঙ্গ : পুরুষ			নাম : পাপন দেবনাথ পিতার নাম: পরিমল দেবনাথ বাড়ির নং : এন0022 বয়স : 23 লিঙ্গ : পুরুষ		
124	CFC3992161	ফটো উপলব্ধ	125	WB/02/012/486347	ফটো উপলব্ধ	126	WB/02/012/486335	ফটো উপলব্ধ
নাম : চম্পা দেবনাথ স্বামীর নাম: সুজন দেবনাথ বাড়ির নং : n0025 বয়স : 38 লিঙ্গ : মহিলা			নাম : কল্যাণী দেবনাথ স্বামীর নাম: পরিমল দেবনাথ বাড়ির নং : n0053 বয়স : 55 লিঙ্গ : মহিলা			নাম : দীপঙ্কর দেবনাথ পিতার নাম: মহেন্দ্র দেবনাথ বাড়ির নং : n0051 বয়স : 50 লিঙ্গ : পুরুষ		
127	YJC1489426	ফটো উপলব্ধ	128	WB/02/012/486036	ফটো উপলব্ধ	129	YJC2789329	ফটো উপলব্ধ
নাম : টিঙ্কু দেবনাথ পিতার নাম: নিত্য দেবনাথ বাড়ির নং : n0177 বয়স : 32 লিঙ্গ : পুরুষ			নাম : পরিমল দেবনাথ পিতার নাম: রমনী মোহন দেবনাথ বাড়ির নং : n0022 বয়স : 61 লিঙ্গ : পুরুষ			নাম : পম্পা দেবনাথ পিতার নাম: পরিমল দেবনাথ বাড়ির নং : 00 বয়স : 20 লিঙ্গ : মহিলা		
130	WB/02/012/486118	ফটো উপলব্ধ	131	YJC2792539	ফটো উপলব্ধ	132	CFC3332111	ফটো উপলব্ধ
নাম : প্রদীপ কুমার দেবনাথ পিতার নাম: হরেন্দ্র চন্দ্র দেবনাথ বাড়ির নং : n0052 বয়স : 61 লিঙ্গ : পুরুষ			নাম : দিব্যেন্দ্র দেবনাথ পিতার নাম: দীপক কুমার দেবনাথ বাড়ির নং : 11/272 বয়স : 20 লিঙ্গ : পুরুষ			নাম : গীতা দেবনাথ স্বামীর নাম: নারায়ন দেবনাথ বাড়ির নং : n0055 বয়স : 42 লিঙ্গ : মহিলা		
Q 133	CFC3710886	ফটো উপলব্ধ	Q 134	CFC3332657	ফটো উপলব্ধ	135	CFC3978111	ফটো উপলব্ধ
নাম : চন্দন দেবনাথ পিতার নাম: নিরঞ্জন দেবনাথ বাড়ির নং : বয়স : 38 লিঙ্গ : পুরুষ			নাম : নিরঞ্জন দেবনাথ পিতার নাম: রজনী দেবনাথ বাড়ির নং : বয়স : 71 লিঙ্গ : পুরুষ			নাম : বিশ্বজিৎ দেবনাথ পিতার নাম: নন্দ দেবনাথ বাড়ির নং : n0142 বয়স : 37 লিঙ্গ : পুরুষ		
136	YJC1358134	ফটো উপলব্ধ	137	YJC2236354	ফটো উপলব্ধ	138	YJC2236545	ফটো উপলব্ধ
নাম : দীপিকা রায় স্বামীর নাম: তাপস রায় বাড়ির নং : n0198 বয়স : 34 লিঙ্গ : মহিলা			নাম : রিঙ্কু দেবনাথ স্বামীর নাম: নারায়ন দেবনাথ বাড়ির নং : n0203 বয়স : 33 লিঙ্গ : মহিলা			নাম : মনিকা দেবনাথ দাস স্বামীর নাম: চন্দন দেবনাথ বাড়ির নং : n0219 বয়স : 34 লিঙ্গ : মহিলা		
139	CFC1544550	ফটো উপলব্ধ	140	CFC3917374	ফটো উপলব্ধ	141	CFC3917333	ফটো উপলব্ধ
নাম : দামোদর দেবশর্মা পিতার নাম: ভুবনেশ্বর দেবশর্মা বাড়ির নং : n0098 বয়স : 47 লিঙ্গ : পুরুষ			নাম : মৌসুমি দেবশর্মা(চক্রবর্তী) স্বামীর নাম: শংকর দেবশর্মা বাড়ির নং : n0098 বয়স : 40 লিঙ্গ : মহিলা			নাম : শ্যামল দেবশর্মা পিতার নাম: ভুবনেশ্বর দেবশর্মা বাড়ির নং : n0098 বয়স : 38 লিঙ্গ : পুরুষ		
142	WB/02/012/486011	ফটো উপলব্ধ	143	CFC1544089	ফটো উপলব্ধ	Q 144	YJC1815687	ফটো উপলব্ধ
নাম : কল্যাণী দেবশর্মা স্বামীর নাম: ভুবনেশ্বর দেবশর্মা বাড়ির নং : n0098 বয়স : 70 লিঙ্গ : মহিলা			নাম : শংকর দেবশর্মা পিতার নাম: ভুবনেশ্বর দেবশর্মা বাড়ির নং : n0098 বয়স : 46 লিঙ্গ : পুরুষ			নাম : দীপিকা দেবশর্মা(অধিকারী) স্বামীর নাম: দামোদর দেবশর্মা বাড়ির নং : বয়স : 30 লিঙ্গ : মহিলা		
145	YJC1815786	ফটো উপলব্ধ	146	WB/02/012/486012	ফটো উপলব্ধ	147	CFC1999861	ফটো উপলব্ধ
নাম : সান্তনা অধিকারী(দেবশর্মা) স্বামীর নাম: শ্যামল দেবশর্মা বাড়ির নং : n0098 বয়স : 29 লিঙ্গ : মহিলা			নাম : ভুবনেশ্বর দেবশর্মা পিতার নাম: সর্বেশ্বর দেবশর্মা বাড়ির নং : n0098 বয়স : 81 লিঙ্গ : পুরুষ			নাম : ভানু নন্দী পিতার নাম: শ্রীশচন্দ্র নন্দী বাড়ির নং : n0105 বয়স : 48 লিঙ্গ : পুরুষ		
148	CFC3841103	ফটো উপলব্ধ	149	CFC1544139	ফটো উপলব্ধ	150	WB/02/012/486330	ফটো উপলব্ধ
নাম : লক্ষী নন্দী (বিশ্বাস) স্বামীর নাম: বাবুল নন্দী বাড়ির নং : n0105 বয়স : 54 লিঙ্গ : মহিলা			নাম : রঞ্জন নন্দী পিতার নাম: শ্রীশচন্দ্র নন্দী বাড়ির নং : n0105 বয়স : 46 লিঙ্গ : পুরুষ			নাম : মদন নন্দী পিতার নাম: শ্রীশচন্দ্র নন্দী বাড়ির নং : n0105 বয়স : 55 লিঙ্গ : পুরুষ		

বিধানসভা নির্বাচনক্ষেত্রের নং, নাম : 11-কালচিনি
ভাগ নং, নাম : 1-উত্তর মাঝেরডাবরী (আংশিক)

151 নাম : চঞ্চলা দাস (নন্দী) স্বামীর নাম: ভানু নন্দী বাড়ির নং : n0105 বয়স : 30 লিঙ্গ : মহিলা	YJC1621747 ফটো উপলব্ধ	152 নাম : সমিতা নন্দী দাস স্বামীর নাম: রঞ্জন নন্দী বাড়ির নং : এন0105 বয়স : 24 লিঙ্গ : মহিলা	YJC2517498 ফটো উপলব্ধ	153 নাম : তুষারকান্তি নন্দী পিতার নাম: মদন নন্দী বাড়ির নং : এন0105 বয়স : 21 লিঙ্গ : পুরুষ	YJC2719789 ফটো উপলব্ধ
154 নাম : বাবুল নন্দী পিতার নাম: শ্রীশচন্দ্র নন্দী বাড়ির নং : n0105 বয়স : 59 লিঙ্গ : পুরুষ	WB/02/012/486141 ফটো উপলব্ধ	155 নাম : বীণা নন্দী স্বামীর নাম: মদন নন্দী বাড়ির নং : n0166 বয়স : 42 লিঙ্গ : মহিলা	CFC3556867 ফটো উপলব্ধ	156 নাম : ফনী বর্মণ পিতার নাম: কিষ্টি বর্মণ বাড়ির নং : n0035 বয়স : 66 লিঙ্গ : পুরুষ	WB/02/012/486227 ফটো উপলব্ধ
157 নাম : প্রসেনজিত বর্মণ পিতার নাম: ফনী বর্মণ বাড়ির নং : n0133 বয়স : 36 লিঙ্গ : পুরুষ	CFC3991973 ফটো উপলব্ধ	158 নাম : গনেশ বর্মণ পিতার নাম: নগেন বর্মণ বাড়ির নং : n0060 বয়স : 51 লিঙ্গ : পুরুষ	WB/02/012/486019 ফটো উপলব্ধ	159 নাম : সোনা বর্মণ স্বামীর নাম: মনি বর্মণ বাড়ির নং : 0137 বয়স : 40 লিঙ্গ : মহিলা	YJC2332617 ফটো উপলব্ধ
160 নাম : কমলা বর্মণ স্বামীর নাম: মনী বর্মণ বাড়ির নং : n0137 বয়স : 59 লিঙ্গ : মহিলা	WB/02/012/486268 ফটো উপলব্ধ	161 নাম : মনিবালা বর্মণ স্বামীর নাম: সিকিল বর্মণ বাড়ির নং : n0037 বয়স : 43 লিঙ্গ : মহিলা	CFC3332210 ফটো উপলব্ধ	162 নাম : সুশীল বর্মণ পিতার নাম: দর্প বর্মণ বাড়ির নং : n0138 বয়স : 60 লিঙ্গ : পুরুষ	WB/02/012/486333 ফটো উপলব্ধ
163 নাম : উওম বর্মণ পিতার নাম: সুভাষ বর্মণ বাড়ির নং : n0042 বয়স : 40 লিঙ্গ : পুরুষ	CFC3992039 ফটো উপলব্ধ	164 নাম : পূর্ণিমা বর্মণ পিতার নাম: সুশীল বর্মণ বাড়ির নং : n0138 বয়স : 41 লিঙ্গ : মহিলা	CFC3332178 ফটো উপলব্ধ	165 নাম : দিপালী বর্মণ স্বামীর নাম: লক্ষীন্দ্র বর্মণ বাড়ির নং : n0057 বয়স : 63 লিঙ্গ : মহিলা	WB/02/012/486185 ফটো উপলব্ধ
166 নাম : নকুল বর্মণ পিতার নাম: নারায়ণ বর্মণ বাড়ির নং : n0054 বয়স : 30 লিঙ্গ : পুরুষ	YJC1621549 ফটো উপলব্ধ	167 নাম : যতীশ বর্মণ পিতার নাম: চটকো বর্মণ বাড়ির নং : n0037 বয়স : 56 লিঙ্গ : পুরুষ	CFC1544295 ফটো উপলব্ধ	168 নাম : অনিলা বর্মণ স্বামীর নাম: কেকটো বর্মণ বাড়ির নং : n0037 বয়স : 76 লিঙ্গ : মহিলা	CFC1999176 ফটো উপলব্ধ
169 নাম : বিনি বর্মণ স্বামীর নাম: খগেন বর্মণ বাড়ির নং : n0058 বয়স : 58 লিঙ্গ : মহিলা	WB/02/012/486225 ফটো উপলব্ধ	170 নাম : সুভাষ বর্মণ পিতার নাম: চৈতন্য বর্মণ বাড়ির নং : n0042 বয়স : 66 লিঙ্গ : পুরুষ	WB/02/012/486240 ফটো উপলব্ধ	171 নাম : রনজিত বর্মণ পিতার নাম: খগেন বর্মণ বাড়ির নং : n0058 বয়স : 31 লিঙ্গ : পুরুষ	YJC1489392 ফটো উপলব্ধ
172 নাম : সুচিত্রা দাস(বর্মণ) স্বামীর নাম: নিতাই বর্মণ বাড়ির নং : n0049 বয়স : 37 লিঙ্গ : মহিলা	CFC4013280 ফটো উপলব্ধ	173 নাম : নমিতা বর্মণ স্বামীর নাম: ফনী বর্মণ বাড়ির নং : n0133 বয়স : 56 লিঙ্গ : মহিলা	YJC2361921 ফটো উপলব্ধ	174 নাম : ব্রজেন বর্মণ পিতার নাম: কিষ্টি বর্মণ বাড়ির নং : n0020 বয়স : 53 লিঙ্গ : পুরুষ	WB/02/012/486008 ফটো উপলব্ধ
175 নাম : জয়া রায় স্বামীর নাম: পরিতোষ রায় বাড়ির নং : এন0063 বয়স : 27 লিঙ্গ : মহিলা	YJC2334738 ফটো উপলব্ধ	176 নাম : তপন রায়(বর্মণ) পিতার নাম: প্রাণেশ বর্মণ বাড়ির নং : n0056 বয়স : 29 লিঙ্গ : পুরুষ	YJC1815729 ফটো উপলব্ধ	177 নাম : কুসুম বালা বর্মণ স্বামীর নাম: প্রাণেশ বর্মণ বাড়ির নং : n0056 বয়স : 53 লিঙ্গ : মহিলা	WB/02/012/486188 ফটো উপলব্ধ
178 নাম : নিপুন বর্মণ পিতার নাম: নারায়ণ বর্মণ বাড়ির নং : এন0054 বয়স : 26 লিঙ্গ : পুরুষ	YJC2332732 ফটো উপলব্ধ	179 নাম : স্বরসতী বর্মণ স্বামীর নাম: সুভাষ বর্মণ বাড়ির নং : n0042 বয়স : 56 লিঙ্গ : মহিলা	WB/02/012/486189 ফটো উপলব্ধ	180 নাম : ললীতা বর্মণ স্বামীর নাম: ফনী বর্মণ বাড়ির নং : n0035 বয়স : 59 লিঙ্গ : মহিলা	WB/02/012/486025 ফটো উপলব্ধ

বিধানসভা নির্বাচনক্ষেত্রের নং, নাম : 11-কালচিনি
ভাগ নং, নাম : 1-উত্তর মানেরডাবরী (আংশিক)

181 নাম : সজল বর্মণ পিতার নাম: মনি বর্মণ বাড়ির নং : n0137 বয়স : 35 লিঙ্গ : পুরুষ ফটো উপলব্ধ	YJC1621721	182 নাম : নরত্তম বর্মণ মায়ের নাম: নির্মলা বর্মণ বাড়ির নং : n0054 বয়স : 37 লিঙ্গ : পুরুষ ফটো উপলব্ধ	YJC1064112	183 নাম : বলরাম বর্মণ মায়ের নাম: নির্মলা বর্মণ বাড়ির নং : n0054 বয়স : 47 লিঙ্গ : পুরুষ ফটো উপলব্ধ	CFC1544451
184 নাম : লক্ষীন্দ্র বর্মণ পিতার নাম: টিলা বর্মণ বাড়ির নং : n0057 বয়স : 76 লিঙ্গ : পুরুষ ফটো উপলব্ধ	WB/02/012/486143	185 নাম : অভিজিৎ বর্মণ পিতার নাম: ব্রজেন বর্মণ বাড়ির নং : n0209 বয়স : 26 লিঙ্গ : পুরুষ ফটো উপলব্ধ	YJC2236438	186 নাম : সাবিত্রী বর্মণ স্বামীর নাম: সুশীল বর্মণ বাড়ির নং : n0140 বয়স : 52 লিঙ্গ : মহিলা ফটো উপলব্ধ	WB/02/012/483200
187 নাম : সুশীল বর্মণ পিতার নাম: কামিনী বর্মণ বাড়ির নং : n0140 বয়স : 57 লিঙ্গ : পুরুষ ফটো উপলব্ধ	WB/02/012/483663	188 নাম : লক্ষ্মণ বর্মণ পিতার নাম: ধীরেন রায় বাড়ির নং : n0049 বয়স : 53 লিঙ্গ : পুরুষ ফটো উপলব্ধ	WB/02/012/486367	189 নাম : চন্দনা রায় স্বামীর নাম: নরত্তম বর্মণ বাড়ির নং : n0054 বয়স : 33 লিঙ্গ : মহিলা ফটো উপলব্ধ	TIH1536614
190 নাম : মীরা বর্মণ স্বামীর নাম: গনেশ বর্মণ বাড়ির নং : n0060 বয়স : 49 লিঙ্গ : মহিলা ফটো উপলব্ধ	WB/02/012/486098	191 নাম : অনুপ বর্মণ পিতার নাম: গনেশ বর্মণ বাড়ির নং : n0060 বয়স : 30 লিঙ্গ : পুরুষ ফটো উপলব্ধ	YJC1716489	192 নাম : ফনী বর্মণ পিতার নাম: দর্প বর্মণ বাড়ির নং : n0133 বয়স : 63 লিঙ্গ : পুরুষ ফটো উপলব্ধ	WB/02/012/486365
193 নাম : ধনঞ্জয় বর্মণ পিতার নাম: লক্ষণ বর্মণ বাড়ির নং : এন0049 বয়স : 23 লিঙ্গ : পুরুষ ফটো উপলব্ধ	YJC2532042	194 নাম : গৌরাজ বর্মণ পিতার নাম: ধীরেন বর্মণ বাড়ির নং : n0049 বয়স : 46 লিঙ্গ : পুরুষ ফটো উপলব্ধ	CFC3568656	195 নাম : আলোতি বর্মণ স্বামীর নাম: টিংকু রায় বাড়ির নং : n0218 বয়স : 28 লিঙ্গ : মহিলা ফটো উপলব্ধ	TIH1981216
196 নাম : ভগবতী বর্মণ স্বামীর নাম: লক্ষণ বর্মণ বাড়ির নং : n0049 বয়স : 42 লিঙ্গ : মহিলা ফটো উপলব্ধ	CFC3332228	197 নাম : জ্যোৎস্না বর্মণ স্বামীর নাম: নারায়ণ বর্মণ বাড়ির নং : n0054 বয়স : 49 লিঙ্গ : মহিলা ফটো উপলব্ধ	WB/02/012/486316	198 নাম : নারায়ণ বর্মণ পিতার নাম: অভয় বর্মণ বাড়ির নং : n0054 বয়স : 56 লিঙ্গ : পুরুষ ফটো উপলব্ধ	WB/02/012/486331
199 নাম : সম্পা বর্মণ পিতার নাম: মনি বর্মণ বাড়ির নং : n0063 বয়স : 28 লিঙ্গ : মহিলা ফটো উপলব্ধ	YJC2174316	200 নাম : মনী বর্মণ পিতার নাম: কিষ্ট বর্মণ বাড়ির নং : n0063 বয়স : 57 লিঙ্গ : পুরুষ ফটো উপলব্ধ	WB/02/012/486016	201 নাম : মিনতী বর্মণ স্বামীর নাম: নগেন বর্মণ বাড়ির নং : n0094 বয়স : 71 লিঙ্গ : মহিলা ফটো উপলব্ধ	WB/02/012/486097
202 নাম : বিশ্বজিৎ বর্মণ পিতার নাম: সুকুমার বর্মণ বাড়ির নং : এন0094 বয়স : 22 লিঙ্গ : পুরুষ ফটো উপলব্ধ	YJC2603041	203 নাম : সবিতা নন্দী পিতার নাম: বাবুল নন্দী বাড়ির নং : এন0056 বয়স : 23 লিঙ্গ : মহিলা ফটো উপলব্ধ	YJC2517399	204 নাম : বিনয় বর্মণ পিতার নাম: বীজেন বর্মণ বাড়ির নং : n0076 বয়স : 41 লিঙ্গ : পুরুষ ফটো উপলব্ধ	CFC3332236
205 নাম : উকিল বর্মণ পিতার নাম: দর্প বর্মণ বাড়ির নং : n0132 বয়স : 58 লিঙ্গ : পুরুষ ফটো উপলব্ধ	WB/02/012/486037	206 নাম : বাসন্তী বর্মণ স্বামীর নাম: বিজেন বর্মণ বাড়ির নং : n0076 বয়স : 67 লিঙ্গ : মহিলা ফটো উপলব্ধ	YJC2361756	207 নাম : গৌতম বর্মণ পিতার নাম: সুভাষ বর্মণ বাড়ির নং : n0042 বয়স : 35 লিঙ্গ : পুরুষ ফটো উপলব্ধ	YJC1267723
208 নাম : হরগোবিন্দ বর্মণ পিতার নাম: উপেন্দ্র নাথ বর্মণ বাড়ির নং : n0150 বয়স : 52 লিঙ্গ : পুরুষ ফটো উপলব্ধ	CFC3568664	209 নাম : বিজেন বর্মণ পিতার নাম: কৃষ্ণচরন বর্মণ বাড়ির নং : n0076 বয়স : 76 লিঙ্গ : পুরুষ ফটো উপলব্ধ	WB/02/012/486326	210 নাম : জ্যোৎস্না বর্মণ স্বামীর নাম: উকিল বর্মণ বাড়ির নং : n0132 বয়স : 56 লিঙ্গ : মহিলা ফটো উপলব্ধ	WB/02/012/486297

বিধানসভা নির্বাচনক্ষেত্রের নং, নাম : 11-কালচিনি
ভাগ নং, নাম : 1-উত্তর মানেরডাবরী (আংশিক)

211 নাম : সুপ্রিয়া বর্মন স্বামীর নাম: প্রসেনজিৎ বর্মন বাড়ির নং : n0133 বয়স : 32 লিঙ্গ : মহিলা	YJC1815778 ফটো উপলব্ধ	212 নাম : দিনেশ্বরী বর্মন স্বামীর নাম: ধীরেন বর্মন বাড়ির নং : n0049 বয়স : 91 লিঙ্গ : মহিলা	WB/02/012/486191 ফটো উপলব্ধ	213 নাম : তাপসী রায় (বর্মন) স্বামীর নাম: উত্তম বর্মন বাড়ির নং : n0042 বয়স : 32 লিঙ্গ : মহিলা	YJC1358779 ফটো উপলব্ধ
214 নাম : সুরজিত বর্মন পিতার নাম: ব্রজেন বর্মন বাড়ির নং : n0020 বয়স : 24 লিঙ্গ : পুরুষ	YJC2446904 ফটো উপলব্ধ	215 নাম : শিপ্রা ভৌমিক বর্মন স্বামীর নাম: হরগোবিন্দ বর্মন বাড়ির নং : n0150 বয়স : 36 লিঙ্গ : মহিলা	MBK3209244 ফটো উপলব্ধ	216 নাম : নিতাই বর্মন পিতার নাম: ধীরেন বর্মন বাড়ির নং : n0049 বয়স : 45 লিঙ্গ : পুরুষ	CFC3332186 ফটো উপলব্ধ
217 নাম : মমতা বর্মন পিতার নাম: উকিল বর্মন বাড়ির নং : n0132 বয়স : 30 লিঙ্গ : মহিলা	YJC1815760 ফটো উপলব্ধ	218 নাম : মিনা বর্মন স্বামীর নাম: গোবিন্দ বর্মন বাড়ির নং : n0057 বয়স : 43 লিঙ্গ : মহিলা	CFC3213220 ফটো উপলব্ধ	219 নাম : বানো বর্মন স্বামীর নাম: মনী বর্মন বাড়ির নং : n0063 বয়স : 50 লিঙ্গ : মহিলা	WB/02/012/117491 ফটো উপলব্ধ
220 নাম : মিতা বর্মন স্বামীর নাম: গৌরাজ বর্মন বাড়ির নং : n0049 বয়স : 38 লিঙ্গ : মহিলা	CFC3992013 ফটো উপলব্ধ	221 নাম : সুবল বর্মন পিতার নাম: কামিনী বর্মন বাড়ির নং : n0141 বয়স : 43 লিঙ্গ : পুরুষ	WB/02/012/483606 ফটো উপলব্ধ	222 নাম : রঞ্জন বর্মন পিতার নাম: সুশীল বর্মন বাড়ির নং : n0138 বয়স : 35 লিঙ্গ : পুরুষ	YJC1621408 ফটো উপলব্ধ
223 নাম : খগেন বর্মন পিতার নাম: টিলা বর্মন বাড়ির নং : n0058 বয়স : 65 লিঙ্গ : পুরুষ	WB/02/012/486082 ফটো উপলব্ধ	224 নাম : সঞ্জিত রায় পিতার নাম: লক্ষ্মীন্দ্র বাড়ির নং : n0057 বয়স : 36 লিঙ্গ : পুরুষ	YJC1004712 ফটো উপলব্ধ	225 নাম : সিকিল বর্মন পিতার নাম: চটকু বর্মন বাড়ির নং : n0037 বয়স : 59 লিঙ্গ : পুরুষ	WB/02/012/486213 ফটো উপলব্ধ
226 নাম : পম্পা বর্মন পিতার নাম: যতীশ বর্মন বাড়ির নং : n0037 বয়স : 32 লিঙ্গ : মহিলা	YJC1621473 ফটো উপলব্ধ	227 নাম : স্বরবালা বর্মন স্বামীর নাম: যতীশ বর্মন বাড়ির নং : n0037 বয়স : 51 লিঙ্গ : মহিলা	WB/02/012/486360 ফটো উপলব্ধ	228 নাম : সন্ধ্যা বর্মন স্বামীর নাম: সুশীল বর্মন বাড়ির নং : n0138 বয়স : 37 লিঙ্গ : মহিলা	YJC1621713 ফটো উপলব্ধ
229 নাম : বাসন্তী বর্মন স্বামীর নাম: সুবল বর্মন বাড়ির নং : n0141 বয়স : 42 লিঙ্গ : মহিলা	YJC1716406 ফটো উপলব্ধ	230 নাম : রাধিকা বর্মন (দেবনাথ) স্বামীর নাম: বাপ্পা দেবনাথ বাড়ির নং : n0178 বয়স : 36 লিঙ্গ : মহিলা	YJC1278753 ফটো উপলব্ধ	231 নাম : তরুলবালা বর্মন (রায়) স্বামীর নাম: ব্রজেন বর্মন বাড়ির নং : n0156 বয়স : 42 লিঙ্গ : মহিলা	CFC3332475 ফটো উপলব্ধ
232 নাম : মুন মুন বর্মন দেবনাথ স্বামীর নাম: ধনপতি দেবনাথ বাড়ির নং : n0216 বয়স : 28 লিঙ্গ : মহিলা	YJC2236529 ফটো উপলব্ধ	233 নাম : পিংকি বিশ্বাস পিতার নাম: কার্তিক বিশ্বাস বাড়ির নং : n0215 বয়স : 26 লিঙ্গ : মহিলা	YJC2236511 ফটো উপলব্ধ	234 নাম : অম্বেশা বিশ্বাস স্বামীর নাম: নিরঞ্জন বিশ্বাস বাড়ির নং : n0226 বয়স : 29 লিঙ্গ : মহিলা	YJC2236362 ফটো উপলব্ধ
235 নাম : অঞ্জনা বিশ্বাস স্বামীর নাম: সুকুমার বিশ্বাস বাড়ির নং : n0186 বয়স : 38 লিঙ্গ : মহিলা	CFC3934239 ফটো উপলব্ধ	236 নাম : সুবোধ চন্দ্র বিশ্বাস পিতার নাম: রাজকান্ত বিশ্বাস বাড়ির নং : n0107 বয়স : 72 লিঙ্গ : পুরুষ	WB/02/012/486350 ফটো উপলব্ধ	237 নাম : হরেকৃষ্ণ বিশ্বাস পিতার নাম: যজ্ঞেশ্বর বিশ্বাস বাড়ির নং : n0011 বয়স : 42 লিঙ্গ : পুরুষ	CFC3213295 ফটো উপলব্ধ
238 নাম : মানিক বিশ্বাস পিতার নাম: দুলাল বিশ্বাস বাড়ির নং : n0010 বয়স : 54 লিঙ্গ : পুরুষ	WB/02/012/486027 ফটো উপলব্ধ	239 নাম : পিন্টু বিশ্বাস মায়ের নাম: তরুবালা বিশ্বাস বাড়ির নং : n0119 বয়স : 36 লিঙ্গ : পুরুষ	YJC1267764 ফটো উপলব্ধ	240 নাম : সরোজিনী বিশ্বাস স্বামীর নাম: সুশীল বিশ্বাস বাড়ির নং : n0118 বয়স : 52 লিঙ্গ : মহিলা	WB/02/012/486220 ফটো উপলব্ধ

বিধানসভা নির্বাচনক্ষেত্রের নং, নাম : 11-কালচিনি
ভাগ নং, নাম : 1-উত্তর মাকেরডাবরী (আংশিক)

241 নাম : সুশীল বিশ্বাস পিতার নাম: উপেন্দ্র বিশ্বাস বাড়ির নং : n0118 বয়স : 57 লিঙ্গ : পুরুষ ফটো উপলব্ধ	WB/02/012/486265	242 নাম : নিলীমা বিশ্বাস স্বামীর নাম: বাবলু বিশ্বাস বাড়ির নং : n0010 বয়স : 53 লিঙ্গ : মহিলা ফটো উপলব্ধ	WB/02/012/486247	243 নাম : বাবলু বিশ্বাস পিতার নাম: দলাল বিশ্বাস বাড়ির নং : n0010 বয়স : 59 লিঙ্গ : পুরুষ ফটো উপলব্ধ	WB/02/012/486026
244 নাম : তরুবালা বিশ্বাস পিতার নাম: উপেন্দ্র বিশ্বাস বাড়ির নং : n0119 বয়স : 62 লিঙ্গ : মহিলা ফটো উপলব্ধ	WB/02/012/486314	245 নাম : কমলা দাস(সরকার) স্বামীর নাম: সাধন সরকার বাড়ির নং : n0109 বয়স : 30 লিঙ্গ : মহিলা ফটো উপলব্ধ	YJC1815679	246 নাম : সূজন বিশ্বাস পিতার নাম: অনিল বিশ্বাস বাড়ির নং : n0106 বয়স : 40 লিঙ্গ : পুরুষ ফটো উপলব্ধ	CFC3710894
247 নাম : অনিল বিশ্বাস পিতার নাম: রাজকান্ত বিশ্বাস বাড়ির নং : n0106 বয়স : 66 লিঙ্গ : পুরুষ ফটো উপলব্ধ	WB/02/012/486120	248 নাম : শিপ্রা বিশ্বাস (রায়) স্বামীর নাম: দিলীপ বিশ্বাস বাড়ির নং : n0010 বয়স : 52 লিঙ্গ : মহিলা ফটো উপলব্ধ	CFC3841129	249 নাম : গুসুমা বিশ্বাস স্বামীর নাম: শশীকান্ত বিশ্বাস বাড়ির নং : n0107 বয়স : 73 লিঙ্গ : মহিলা ফটো উপলব্ধ	WB/02/012/486231
250 নাম : নিরঞ্জন বিশ্বাস পিতার নাম: অনিল বিশ্বাস বাড়ির নং : n0106 বয়স : 42 লিঙ্গ : পুরুষ ফটো উপলব্ধ	CFC3213246	251 নাম : জয়ন্তী বিশ্বাস স্বামীর নাম: অনিল বিশ্বাস বাড়ির নং : n0106 বয়স : 58 লিঙ্গ : মহিলা ফটো উপলব্ধ	WB/02/012/486173	252 নাম : মনিন্দ্র বিশ্বাস পিতার নাম: সুধীশ্বর বিশ্বাস বাড়ির নং : n0009 বয়স : 51 লিঙ্গ : পুরুষ ফটো উপলব্ধ	YJC2332716
253 নাম : যজ্ঞেশ্বর বিশ্বাস পিতার নাম: জনার্দন বিশ্বাস বাড়ির নং : n0011 বয়স : 67 লিঙ্গ : পুরুষ ফটো উপলব্ধ	WB/02/012/486358	254 নাম : দিপিকা মিত্র (বিশ্বাস) স্বামীর নাম: মানিক বিশ্বাস বাড়ির নং : n0010 বয়স : 42 লিঙ্গ : মহিলা ফটো উপলব্ধ	CQJ2638302	255 নাম : অসিত বিশ্বাস পিতার নাম: রবেন্দ্র বিশ্বাস বাড়ির নং : n0120 বয়স : 36 লিঙ্গ : পুরুষ ফটো উপলব্ধ	YJC1267772
256 নাম : দীপক বিশ্বাস পিতার নাম: রায়মোহন বিশ্বাস বাড়ির নং : n0108 বয়স : 47 লিঙ্গ : পুরুষ ফটো উপলব্ধ	CFC1544279	257 নাম : মমতা সরকার(বিশ্বাস) স্বামীর নাম: নিলু বিশ্বাস বাড়ির নং : n0010 বয়স : 42 লিঙ্গ : মহিলা ফটো উপলব্ধ	CFC3213311	258 নাম : তাপস বিশ্বাস পিতার নাম: কালিমোহন বিশ্বাস বাড়ির নং : n0109 বয়স : 35 লিঙ্গ : পুরুষ ফটো উপলব্ধ	YJC1267756
259 নাম : রাজেশ্বর বিশ্বাস পিতার নাম: জনার্দন বিশ্বাস বাড়ির নং : n0017 বয়স : 91 লিঙ্গ : পুরুষ ফটো উপলব্ধ	WB/02/012/486263	260 নাম : কালীমোহন বিশ্বাস পিতার নাম: দীনেশ বিশ্বাস বাড়ির নং : n0109 বয়স : 66 লিঙ্গ : পুরুষ ফটো উপলব্ধ	WB/02/012/486296	261 নাম : রেখা খাড়িয়া রায় স্বামীর নাম: বাবলু খাড়িয়া বাড়ির নং : n0120 বয়স : 37 লিঙ্গ : মহিলা ফটো উপলব্ধ	YJC2334951
262 নাম : নিখীল চন্দ্র বিশ্বাস পিতার নাম: মনমোহন বিশ্বাস বাড়ির নং : n0068 বয়স : 59 লিঙ্গ : পুরুষ ফটো উপলব্ধ	WB/02/012/486028	263 নাম : লক্ষ্মী বিশ্বাস স্বামীর নাম: অমূল্য বিশ্বাস বাড়ির নং : n0117 বয়স : 56 লিঙ্গ : মহিলা ফটো উপলব্ধ	WB/02/012/486085	264 নাম : পার্বতী বিশ্বাস পিতার নাম: কান্তিক বিশ্বাস বাড়ির নং : n0046 বয়স : 29 লিঙ্গ : মহিলা ফটো উপলব্ধ	YJC2174449
265 নাম : গুসুমা বিশ্বাস স্বামীর নাম: নন্দ বিশ্বাস বাড়ির নং : n0046 বয়স : 71 লিঙ্গ : মহিলা ফটো উপলব্ধ	WB/02/012/486193	266 নাম : রত্না মিত্র স্বামীর নাম: অসিত মিত্র বাড়ির নং : n0017 বয়স : 46 লিঙ্গ : মহিলা ফটো উপলব্ধ	CFC3568680	267 নাম : সবিতা শীল শর্মা (বিশ্বাস) স্বামীর নাম: হরেকৃষ্ণ বিশ্বাস বাড়ির নং : n0011 বয়স : 31 লিঙ্গ : মহিলা ফটো উপলব্ধ	YJC1621754
268 নাম : সাধন বিশ্বাস পিতার নাম: নন্দ বিশ্বাস বাড়ির নং : n0046 বয়স : 49 লিঙ্গ : পুরুষ ফটো উপলব্ধ	CFC2007987	269 নাম : ইন্দ্রজিৎ বিশ্বাস পিতার নাম: কালীমোহন দাস বাড়ির নং : n0109 বয়স : 30 লিঙ্গ : পুরুষ ফটো উপলব্ধ	YJC1621671	270 নাম : আশু বিশ্বাস স্বামীর নাম: কালীমোহন বিশ্বাস বাড়ির নং : n0109 বয়স : 61 লিঙ্গ : মহিলা ফটো উপলব্ধ	WB/02/012/486208

বিধানসভা নির্বাচনক্ষেত্রের নং, নাম : 11-কালচিনি
ভাগ নং, নাম : 1-উত্তর মানেরডাবরী (আংশিক)

271	CFC3332319	ফটো উপলব্ধ	272	YJC1183961	ফটো উপলব্ধ	273	WB/02/012/486290	ফটো উপলব্ধ
নাম : কিরন বিশ্বাস পিতার নাম: শশীকান্ত বিশ্বাস বাড়ির নং : n0107 বয়স : 44 লিঙ্গ : পুরুষ			নাম : দেবজ্যোতি বিশ্বাস পিতার নাম: সুবোধ চন্দ্র বিশ্বাস বাড়ির নং : n0107 বয়স : 37 লিঙ্গ : পুরুষ			নাম : সুচিত্রা বিশ্বাস পিতার নাম: শশীকান্ত বিশ্বাস বাড়ির নং : n0107 বয়স : 56 লিঙ্গ : মহিলা		
274	WB/02/012/486284	ফটো উপলব্ধ	275	YJC1621432	ফটো উপলব্ধ	276	WB/02/012/486051	ফটো উপলব্ধ
নাম : শশীকান্ত বিশ্বাস পিতার নাম: রাজকান্ত বিশ্বাস বাড়ির নং : n0107 বয়স : 85 লিঙ্গ : পুরুষ			নাম : দেবজিৎ বিশ্বাস পিতার নাম: রবেন্দ্র বিশ্বাস বাড়ির নং : n0120 বয়স : 30 লিঙ্গ : পুরুষ			নাম : সন্তোষ বিশ্বাস পিতার নাম: মনিমোহন বিশ্বাস বাড়ির নং : n0069 বয়স : 71 লিঙ্গ : পুরুষ		
277	WB/02/012/486320	ফটো উপলব্ধ	278	YJC1489533	ফটো উপলব্ধ	279	CFC3992047	ফটো উপলব্ধ
নাম : রবেন্দ্র বিশ্বাস পিতার নাম: উপেন্দ্র বিশ্বাস বাড়ির নং : n0120 বয়স : 67 লিঙ্গ : পুরুষ			নাম : নিবেদিতা বিশ্বাস পিতার নাম: বাবলু বিশ্বাস বাড়ির নং : n0010 বয়স : 32 লিঙ্গ : মহিলা			নাম : অভিজিৎ বিশ্বাস পিতার নাম: অমূল্য বিশ্বাস বাড়ির নং : n0117 বয়স : 38 লিঙ্গ : পুরুষ		
280	YJC1358670	ফটো উপলব্ধ	281	YJC2433464	ফটো উপলব্ধ	282	CFC3992054	ফটো উপলব্ধ
নাম : প্রতিমা বিশ্বাস স্বামীর নাম: ভুবেন বিশ্বাস বাড়ির নং : n0110 বয়স : 38 লিঙ্গ : মহিলা			নাম : বিউটি বিশ্বাস দাস স্বামীর নাম: পিন্টু বিশ্বাস বাড়ির নং : n0119 বয়স : 24 লিঙ্গ : মহিলা			নাম : মিনতী বিশ্বাস(বর্মন) স্বামীর নাম: সাধন বিশ্বাস বাড়ির নং : n0046 বয়স : 41 লিঙ্গ : মহিলা		
283	YJC2401586	ফটো উপলব্ধ	284	YJC2516664	ফটো উপলব্ধ	285	WB/02/012/486244	ফটো উপলব্ধ
নাম : দীপিকা বিশ্বাস স্বামীর নাম: টোটন বিশ্বাস বাড়ির নং : n0069 বয়স : 28 লিঙ্গ : মহিলা			নাম : সীমা বিশ্বাস স্বামীর নাম: তাপস বিশ্বাস বাড়ির নং : এন0109 বয়স : 23 লিঙ্গ : মহিলা			নাম : উলী বিশ্বাস স্বামীর নাম: সন্তোষ বিশ্বাস বাড়ির নং : n0069 বয়স : 53 লিঙ্গ : মহিলা		
286	YJC1815711	ফটো উপলব্ধ	287	YJC2493922	ফটো উপলব্ধ	288	YJC1267749	ফটো উপলব্ধ
নাম : আরতী দাস স্বামীর নাম: হিরেন বিশ্বাস বাড়ির নং : n0009 বয়স : 40 লিঙ্গ : মহিলা			নাম : পুকাই বিশ্বাস পিতার নাম: নিখিল বিশ্বাস বাড়ির নং : এন0068 বয়স : 24 লিঙ্গ : পুরুষ			নাম : টোটন বিশ্বাস পিতার নাম: সন্তোষ বিশ্বাস বাড়ির নং : n0069 বয়স : 35 লিঙ্গ : পুরুষ		
289	WB/02/012/486174	ফটো উপলব্ধ	290	YJC2719771	ফটো উপলব্ধ	Q 291	YJC2174340	ফটো উপলব্ধ
নাম : প্রীয়াবালা বিশ্বাস স্বামীর নাম: রায়মোহন বিশ্বাস বাড়ির নং : n0108 বয়স : 71 লিঙ্গ : মহিলা			নাম : দীপ বিশ্বাস পিতার নাম: দিলীপ বিশ্বাস বাড়ির নং : এন0108 বয়স : 23 লিঙ্গ : পুরুষ			নাম : বাবলু খরিয়া পিতার নাম: মোচা খরিয়া বাড়ির নং : বয়স : 56 লিঙ্গ : পুরুষ		
292	YJC1815703	ফটো উপলব্ধ	293	WB/02/012/486079	ফটো উপলব্ধ	294	YJC2174399	ফটো উপলব্ধ
নাম : বর্না দাস(বিশ্বাস) স্বামীর নাম: দেবজীৎ বিশ্বাস বাড়ির নং : n0120 বয়স : 29 লিঙ্গ : মহিলা			নাম : রবেন বিশ্বাস পিতার নাম: ধীরেন্দ্র বিশ্বাস বাড়ির নং : n0110 বয়স : 55 লিঙ্গ : পুরুষ			নাম : প্রিয়াংকা বিশ্বাস স্বামীর নাম: সুজন বিশ্বাস বাড়ির নং : n0106 বয়স : 30 লিঙ্গ : মহিলা		
295	WB/02/012/486308	ফটো উপলব্ধ	296	WB/02/012/486007	ফটো উপলব্ধ	297	IKL2103422	ফটো উপলব্ধ
নাম : অনিমা বিশ্বাস স্বামীর নাম: রবেন্দ্র বিশ্বাস বাড়ির নং : n0120 বয়স : 53 লিঙ্গ : মহিলা			নাম : দিলীপ বিশ্বাস পিতার নাম: রায়মোহন বিশ্বাস বাড়ির নং : n0108 বয়স : 54 লিঙ্গ : পুরুষ			নাম : রিনা বিশ্বাস দাস স্বামীর নাম: সুজিত বিশ্বাস বাড়ির নং : n0117 বয়স : 29 লিঙ্গ : মহিলা		
298	WB/02/012/486003	ফটো উপলব্ধ	299	WB/02/012/486042	ফটো উপলব্ধ	300	YJC2871739	ফটো উপলব্ধ
নাম : রায়মোহন বিশ্বাস পিতার নাম: দীনেশ বিশ্বাস বাড়ির নং : n0108 বয়স : 81 লিঙ্গ : পুরুষ			নাম : অমূল্য বিশ্বাস পিতার নাম: দীনেশ বিশ্বাস বাড়ির নং : n0117 বয়স : 66 লিঙ্গ : পুরুষ			নাম : বীনা বিশ্বাস স্বামীর নাম: হীরেন বিশ্বাস বাড়ির নং : n0009 বয়স : 66 লিঙ্গ : মহিলা		

বিধানসভা নির্বাচনক্ষেত্রের নং, নাম : 11-কালচিনি
ভাগ নং, নাম : 1-উত্তর মানেরডাবরী (আংশিক)

301 নাম : হিরেন বিশ্বাস পিতার নাম: যুধিস্টীর বিশ্বাস বাড়ির নং : n0009 বয়স : 76 লিঙ্গ : পুরুষ	WB/02/012/486351	ফটো উপলব্ধ	302 নাম : নিরঞ্জন বিশ্বাস পিতার নাম: নন্দ বিশ্বাস বাড়ির নং : n0046 বয়স : 41 লিঙ্গ : পুরুষ	CFC3332301	ফটো উপলব্ধ	303 নাম : কার্তিক বিশ্বাস পিতার নাম: নন্দ বিশ্বাস বাড়ির নং : n0046 বয়স : 48 লিঙ্গ : পুরুষ	CFC2000164	ফটো উপলব্ধ
304 নাম : সুকুমার বিশ্বাস পিতার নাম: হিরেন বিশ্বাস বাড়ির নং : n0009 বয়স : 38 লিঙ্গ : পুরুষ	CFC3936937	ফটো উপলব্ধ	305 নাম : কনিকা দাস(বিশ্বাস) স্বামীর নাম: রবেন বিশ্বাস বাড়ির নং : n0110 বয়স : 39 লিঙ্গ : মহিলা	CFC3574035	ফটো উপলব্ধ	306 নাম : পুনীমা পন্ডি ত বিশ্বাস স্বামীর নাম: অর্জুন বিশ্বাস বাড়ির নং : n0009 বয়স : 28 লিঙ্গ : মহিলা	YJC1830603	ফটো উপলব্ধ
307 নাম : অর্জুন বিশ্বাস পিতার নাম: হিরেন বিশ্বাস বাড়ির নং : n0009 বয়স : 32 লিঙ্গ : পুরুষ	YJC1489384	ফটো উপলব্ধ	308 নাম : ভূবেন বিশ্বাস পিতার নাম: ধীরেন্দ্র বিশ্বাস বাড়ির নং : n0110 বয়স : 42 লিঙ্গ : পুরুষ	CFC3332293	ফটো উপলব্ধ	309 নাম : সৃজিত বিশ্বাস পিতার নাম: অমল্য বিশ্বাস বাড়ির নং : n0117 বয়স : 42 লিঙ্গ : পুরুষ	CFC3213253	ফটো উপলব্ধ
310 নাম : শ্যামল বিশ্বাস পিতার নাম: সন্তোষ বিশ্বাস বাড়ির নং : n0228 বয়স : 43 লিঙ্গ : পুরুষ	YJC2236396	ফটো উপলব্ধ	311 নাম : গীতা বিশ্বাস স্বামীর নাম: রতন বিশ্বাস বাড়ির নং : n0017 বয়স : 46 লিঙ্গ : মহিলা	CFC3568672	ফটো উপলব্ধ	312 নাম : রতন বিশ্বাস পিতার নাম: রাজেশ্বর বিশ্বাস বাড়ির নং : n0017 বয়স : 51 লিঙ্গ : পুরুষ	CFC2008928	ফটো উপলব্ধ
313 নাম : রেখারাণী বিশ্বাস স্বামীর নাম: নিখীল চন্দ্র বিশ্বাস বাড়ির নং : n0068 বয়স : 52 লিঙ্গ : মহিলা	WB/02/012/486136	ফটো উপলব্ধ	314 নাম : মান্নি বিশ্বাস স্বামীর নাম: গনেশ বিশ্বাস বাড়ির নং : n0046 বয়স : 35 লিঙ্গ : মহিলা	YJC1358647	ফটো উপলব্ধ	315 নাম : গনেশ বিশ্বাস পিতার নাম: নন্দ বিশ্বাস বাড়ির নং : n0046 বয়স : 43 লিঙ্গ : পুরুষ	CFC1962620	ফটো উপলব্ধ
316 নাম : নিলু বিশ্বাস পিতার নাম: দুলাল বিশ্বাস বাড়ির নং : n0010 বয়স : 58 লিঙ্গ : পুরুষ	WB/02/012/486035	ফটো উপলব্ধ	317 নাম : বিনতা রায় স্বামীর নাম: কিশোর রায় বাড়ির নং : n0107 বয়স : 37 লিঙ্গ : মহিলা	YJC1489665	ফটো উপলব্ধ	318 নাম : শোভা বিশ্বাস স্বামীর নাম: ধীরেন্দ্র বিশ্বাস বাড়ির নং : n0110 বয়স : 71 লিঙ্গ : মহিলা	WB/02/012/486119	ফটো উপলব্ধ
319 নাম : মুক্তি বিশ্বাস দাস স্বামীর নাম: দীপক বিশ্বাস বাড়ির নং : n0207 বয়স : 31 লিঙ্গ : মহিলা	YJC2236412	ফটো উপলব্ধ	320 নাম : রুমা বিশ্বাস দেবনাথ স্বামীর নাম: জীবন দেবনাথ বাড়ির নং : n000 বয়স : 33 লিঙ্গ : মহিলা	YJC2401578	ফটো উপলব্ধ	321 নাম : শ্যামলী দাস স্বামীর নাম: মদন সরকার বাড়ির নং : এন0205 বয়স : 27 লিঙ্গ : মহিলা	YJC2332724	ফটো উপলব্ধ
322 নাম : জয়ন্তী বিশ্বাস সরকার স্বামীর নাম: হিরালাল সরকার বাড়ির নং : এন0205 বয়স : 57 লিঙ্গ : মহিলা	YJC2332740	ফটো উপলব্ধ	323 নাম : মদন সরকার পিতার নাম: হীরা লাল সরকার বাড়ির নং : n0205 বয়স : 29 লিঙ্গ : পুরুষ	YJC2236388	ফটো উপলব্ধ	324 নাম : মিনু ভৌমিক মল্লিক স্বামীর নাম: মুনাল কান্তি মল্লিক বাড়ির নং : n0220 বয়স : 38 লিঙ্গ : মহিলা	YJC2236552	ফটো উপলব্ধ
325 নাম : রেখা মজুমদার পিতার নাম: জ্যোতিষ মজুমদার বাড়ির নং : n0050 বয়স : 60 লিঙ্গ : মহিলা	YJC2358612	ফটো উপলব্ধ	326 নাম : রুপা মজুমদার বর্মন স্বামীর নাম: অমিত মজুমদার বাড়ির নং : এন0050 বয়স : 24 লিঙ্গ : মহিলা	YJC2516839	ফটো উপলব্ধ	327 নাম : অনুপ মজুমদার পিতার নাম: অখিল মজুমদার বাড়ির নং : n0050 বয়স : 24 লিঙ্গ : পুরুষ	YJC2446995	ফটো উপলব্ধ
328 নাম : অখিল মজুমদার পিতার নাম: জ্যোতিষ মজুমদার বাড়ির নং : n0050 বয়স : 59 লিঙ্গ : পুরুষ	WB/02/012/486359	ফটো উপলব্ধ	329 নাম : অমিত মজুমদার পিতার নাম: অখিল মজুমদার বাড়ির নং : n0050 বয়স : 27 লিঙ্গ : পুরুষ	YJC2174225	ফটো উপলব্ধ	330 নাম : দোলন মজুমদার রায় স্বামীর নাম: অখিল মজুমদার বাড়ির নং : n0050 বয়স : 40 লিঙ্গ : মহিলা	YJC1064120	ফটো উপলব্ধ

331	YJC1621390	ফটো উপলব্ধ	332	YJC2599215	ফটো উপলব্ধ	333	CFC1964485	ফটো উপলব্ধ
নাম : কামনা মন্ডল পিতার নাম: ব্রজরাজ মন্ডল বাড়ির নং : n0026 বয়স : 30 লিঙ্গ : মহিলা			নাম : চন্দনা মন্ডল পিতার নাম: ব্রজরাজ মন্ডল বাড়ির নং : এন0026 বয়স : 22 লিঙ্গ : মহিলা			নাম : হেনারানী মন্ডল স্বামীর নাম: ব্রজরাজ মন্ডল বাড়ির নং : n0026 বয়স : 55 লিঙ্গ : মহিলা		
334	CFC1964972	ফটো উপলব্ধ	335	YJC1267780	ফটো উপলব্ধ	336	YUG1869551	ফটো উপলব্ধ
নাম : ব্রজরাজ মন্ডল পিতার নাম: হরেন্দ্র মন্ডল বাড়ির নং : n0026 বয়স : 64 লিঙ্গ : পুরুষ			নাম : দীপেন মন্ডল পিতার নাম: ব্রজ রাজ মন্ডল বাড়ির নং : n0026 বয়স : 34 লিঙ্গ : পুরুষ			নাম : অনামিকা বর্মন রায় স্বামীর নাম: অলক রায় বাড়ির নং : এন0125 বয়স : 27 লিঙ্গ : মহিলা		
337	WB/02/012/486352	ফটো উপলব্ধ	338	WB/02/012/486175	ফটো উপলব্ধ	339	YJC1267798	ফটো উপলব্ধ
নাম : হিমাংশু মল্লিক পিতার নাম: হরিনাথ মল্লিক বাড়ির নং : n0126 বয়স : 71 লিঙ্গ : পুরুষ			নাম : তরুণা মল্লিক স্বামীর নাম: সুধাংশু মল্লিক বাড়ির নং : n0125 বয়স : 66 লিঙ্গ : মহিলা			নাম : অনন্ত মল্লিক পিতার নাম: পবিত্র মল্লিক বাড়ির নং : n0116 বয়স : 34 লিঙ্গ : পুরুষ		
340	YJC2405322	ফটো উপলব্ধ	341	CFC3991932	ফটো উপলব্ধ	342	RNL1380203	ফটো উপলব্ধ
নাম : অভিষেক মল্লিক পিতার নাম: পরিমল মল্লিক বাড়ির নং : n0124 বয়স : 24 লিঙ্গ : পুরুষ			নাম : মৃনাল কান্তি মল্লিক মায়ের নাম: বকুল মল্লিক বাড়ির নং : n0114 বয়স : 36 লিঙ্গ : পুরুষ			নাম : স্মিতিলতা বর্মন (রায়) স্বামীর নাম: বিশ্বজিৎ রায় বাড়ির নং : n0114 বয়স : 36 লিঙ্গ : মহিলা		
343	CFC0831776	ফটো উপলব্ধ	344	CFC3213345	ফটো উপলব্ধ	345	CFC3568722	ফটো উপলব্ধ
নাম : বকুল মল্লিক স্বামীর নাম: নরেশ মল্লিক বাড়ির নং : n0114 বয়স : 66 লিঙ্গ : মহিলা			নাম : পরিমল মল্লিক পিতার নাম: প্রমোদ চন্দ্র মল্লিক বাড়ির নং : n0124 বয়স : 55 লিঙ্গ : পুরুষ			নাম : শুধমা মল্লিক স্বামীর নাম: প্রমোদ চন্দ্র মল্লিক বাড়ির নং : n0124 বয়স : 71 লিঙ্গ : মহিলা		
346	WB/02/012/486207	ফটো উপলব্ধ	347	YJC1621622	ফটো উপলব্ধ	348	WB/12/079/435073	ফটো উপলব্ধ
নাম : পবিত্র মল্লিক পিতার নাম: মুকুন্দ মল্লিক বাড়ির নং : n0116 বয়স : 63 লিঙ্গ : পুরুষ			নাম : পিংকি দাস (মল্লিক) স্বামীর নাম: পবিত্র মল্লিক বাড়ির নং : n0125 বয়স : 35 লিঙ্গ : মহিলা			নাম : রেবা মল্লিক (মুখা) স্বামীর নাম: পরিমল মল্লিক বাড়ির নং : n0124 বয়স : 50 লিঙ্গ : মহিলা		
349	CFC3332335	ফটো উপলব্ধ	350	WB/02/012/486089	ফটো উপলব্ধ	351	CFC3213352	ফটো উপলব্ধ
নাম : শিবানী মল্লিক পিতার নাম: সুধাংশু মল্লিক বাড়ির নং : n0125 বয়স : 41 লিঙ্গ : মহিলা			নাম : কম্পনা মল্লিক স্বামীর নাম: পবিত্র মল্লিক বাড়ির নং : n0116 বয়স : 57 লিঙ্গ : মহিলা			নাম : সঞ্জয় মল্লিক পিতার নাম: প্রমোদ মল্লিক বাড়ির নং : n0124 বয়স : 47 লিঙ্গ : পুরুষ		
352	CFC3568748	ফটো উপলব্ধ	353	CFC3937125	ফটো উপলব্ধ	354	YJC1621457	ফটো উপলব্ধ
নাম : হেমেন মল্লিক পিতার নাম: শুধাংশু মল্লিক বাড়ির নং : n0125 বয়স : 42 লিঙ্গ : পুরুষ			নাম : মৃদুল মল্লিক পিতার নাম: সুধাংশু মল্লিক বাড়ির নং : n0125 বয়স : 39 লিঙ্গ : পুরুষ			নাম : মনোজ কুমার মল্লিক পিতার নাম: পরেশ চন্দ্র মল্লিক বাড়ির নং : n0116 বয়স : 30 লিঙ্গ : পুরুষ		
355	WB/02/012/486090	ফটো উপলব্ধ	356	YJC1005362	ফটো উপলব্ধ	357	YJC2409175	ফটো উপলব্ধ
নাম : ইতি মল্লিক স্বামীর নাম: পরেশ মল্লিক বাড়ির নং : n0116 বয়স : 63 লিঙ্গ : মহিলা			নাম : প্রতিমা মল্লিক স্বামীর নাম: সঞ্জয় মল্লিক বাড়ির নং : n0124 বয়স : 37 লিঙ্গ : মহিলা			নাম : সুমিত্রা রায় মল্লিক স্বামীর নাম: মৃদুল মল্লিক বাড়ির নং : n0125 বয়স : 29 লিঙ্গ : মহিলা		
358	YJC2236404	ফটো উপলব্ধ	359	WB/02/012/471026	ফটো উপলব্ধ	360	WB/02/012/366269	ফটো উপলব্ধ
নাম : রানি মল্লিক দাস স্বামীর নাম: অনন্ত মল্লিক বাড়ির নং : n0206 বয়স : 26 লিঙ্গ : মহিলা			নাম : অসিত মিত্র পিতার নাম: জীতেন মিত্র বাড়ির নং : n0152 বয়স : 53 লিঙ্গ : পুরুষ			নাম : রেখা মিত্র স্বামীর নাম: সঞ্জিত মিত্র বাড়ির নং : n0155 বয়স : 55 লিঙ্গ : মহিলা		

বিধানসভা নির্বাচনক্ষেত্রের নং, নাম : 11-কালচিনি
ভাগ নং, নাম : 1-উত্তর মানেরডাবরী (আংশিক)

361 নাম : সনঞ্জয় মিত্র পিতার নাম: সঞ্জীত মিত্র বাড়ির নং : n0153 বয়স : 25 লিঙ্গ : পুরুষ	YJC2380426 ফটো উপলব্ধ	362 নাম : সঞ্জিত মিত্র পিতার নাম: জীতেন মিত্র বাড়ির নং : n0153 বয়স : 58 লিঙ্গ : পুরুষ	WB/02/012/471532 ফটো উপলব্ধ	363 নাম : রাখী মিত্র পিতার নাম: সঞ্জীত মিত্র বাড়ির নং : এন0255 বয়স : 27 লিঙ্গ : মহিলা	YJC2680114 ফটো উপলব্ধ
364 নাম : অকন মিত্র পিতার নাম: খোকন মিত্র বাড়ির নং : n0201 বয়স : 27 লিঙ্গ : পুরুষ	YJC2191468 ফটো উপলব্ধ	365 নাম : আনন্দ মিত্র পিতার নাম: পূর্ণ মিত্র বাড়ির নং : এন0006 বয়স : 23 লিঙ্গ : পুরুষ	YJC2517035 ফটো উপলব্ধ	366 নাম : গোবিন্দ মিত্র পিতার নাম: পূর্ণ মিত্র বাড়ির নং : n0208 বয়স : 29 লিঙ্গ : পুরুষ	YJC2236420 ফটো উপলব্ধ
367 নাম : মনসা মিত্রী স্বামীর নাম: দীপক মিত্রী বাড়ির নং : n0004 বয়স : 56 লিঙ্গ : মহিলা	WB/02/012/486157 ফটো উপলব্ধ	368 নাম : দীপক মিত্রী পিতার নাম: মঙ্গল মিত্রী বাড়ির নং : n0004 বয়স : 63 লিঙ্গ : পুরুষ	WB/02/012/486164 ফটো উপলব্ধ	369 নাম : মায়ী মিত্রী স্বামীর নাম: খোকন মিত্রী বাড়ির নং : n0003 বয়স : 50 লিঙ্গ : মহিলা	WB/02/012/486148 ফটো উপলব্ধ
370 নাম : খোকন মিত্রী পিতার নাম: মঙ্গল মিত্রী বাড়ির নং : n0003 বয়স : 56 লিঙ্গ : পুরুষ	WB/02/012/486147 ফটো উপলব্ধ	371 নাম : মামনি মিত্র পিতার নাম: দীপক মিত্র বাড়ির নং : আলিপুরদুয়ার II বয়স : 21 লিঙ্গ : মহিলা	YJC2719144 ফটো উপলব্ধ	Q 372 নাম : সোনামনি দাস মিত্র স্বামীর নাম: গোবিন্দ মিত্র বাড়ির নং : এন/এ বয়স : 25 লিঙ্গ : মহিলা	YJC2695476 ফটো উপলব্ধ
373 নাম : সমীর রায় পিতার নাম: মনু রায় বাড়ির নং : n0185 বয়স : 40 লিঙ্গ : পুরুষ	CFC3563731 ফটো উপলব্ধ	374 নাম : রাণা রায় পিতার নাম: গোবিন্দ রায় বাড়ির নং : এন072 বয়স : 22 লিঙ্গ : পুরুষ	YJC2599181 ফটো উপলব্ধ	375 নাম : বিজেন্দ্র নাথ রায় পিতার নাম: শিপেন্দ্র নাথ রায় বাড়ির নং : n0015 বয়স : 61 লিঙ্গ : পুরুষ	WB/02/012/486045 ফটো উপলব্ধ
376 নাম : সুজিত রায় পিতার নাম: কার্তিক রায় বাড়ির নং : n0032 বয়স : 27 লিঙ্গ : পুরুষ	YJC2174431 ফটো উপলব্ধ	377 নাম : বিমলা রায় স্বামীর নাম: রতিকান্ত রায় বাড়ির নং : n0123 বয়স : 70 লিঙ্গ : মহিলা	WB/02/012/483198 ফটো উপলব্ধ	378 নাম : বিশ্বু রায় পিতার নাম: দিনেশ রায় বাড়ির নং : n0045 বয়স : 28 লিঙ্গ : পুরুষ	YJC2174365 ফটো উপলব্ধ
379 নাম : স্নানবালা রায় স্বামীর নাম: রাজেন রায় বাড়ির নং : n0039 বয়স : 71 লিঙ্গ : মহিলা	WB/02/012/486291 ফটো উপলব্ধ	380 নাম : শান্তি রায় স্বামীর নাম: বলাই রায় বাড়ির নং : n0013 বয়স : 51 লিঙ্গ : মহিলা	WB/02/012/486242 ফটো উপলব্ধ	381 নাম : কমলা রায় স্বামীর নাম: কলিন রায় বাড়ির নং : n0102 বয়স : 51 লিঙ্গ : মহিলা	WB/02/012/486363 ফটো উপলব্ধ
382 নাম : শ্যামল রায় পিতার নাম: সন্তোষ রায় বাড়ির নং : n0099 বয়স : 42 লিঙ্গ : পুরুষ	CFC3568961 ফটো উপলব্ধ	383 নাম : ভূপেন বর্মন পিতার নাম: দোমাসু রায় বাড়ির নং : n0065 বয়স : 61 লিঙ্গ : পুরুষ	WB/02/012/486260 ফটো উপলব্ধ	384 নাম : উকিল রায় পিতার নাম: উপেন রায় বাড়ির নং : n0071 বয়স : 51 লিঙ্গ : পুরুষ	WB/02/012/486017 ফটো উপলব্ধ
385 নাম : মামনী বর্মন (রায়) স্বামীর নাম: উকিল রায় বাড়ির নং : n0071 বয়স : 36 লিঙ্গ : মহিলা	YJC1267970 ফটো উপলব্ধ	386 নাম : রাজকুমার রায় পিতার নাম: জীতেন্দ্র নাথ রায় বাড়ির নং : n0073 বয়স : 65 লিঙ্গ : পুরুষ	CFC0832246 ফটো উপলব্ধ	387 নাম : শিবু রায় পিতার নাম: রঞ্জিত রায় বাড়ির নং : n0136 বয়স : 28 লিঙ্গ : পুরুষ	YJC2174258 ফটো উপলব্ধ
388 নাম : জয়া রায় স্বামীর নাম: তাপস রায় বাড়ির নং : n0036 বয়স : 39 লিঙ্গ : মহিলা	CFC3917382 ফটো উপলব্ধ	389 নাম : সুকুমার রায় পিতার নাম: রাজেন রায় বাড়ির নং : n0039 বয়স : 57 লিঙ্গ : পুরুষ	WB/02/012/486348 ফটো উপলব্ধ	390 নাম : সৌরভ রায় পিতার নাম: উকিল রায় বাড়ির নং : এন0071 বয়স : 22 লিঙ্গ : পুরুষ	YJC2614568 ফটো উপলব্ধ

বিধানসভা নির্বাচনক্ষেত্রের নং, নাম : 11-কালচিনি
ভাগ নং, নাম : 1-উত্তর মাঝেরডাবরী (আংশিক)

391	YJC2611390	ফটো উপলব্ধ	392	ZMJ2134583	ফটো উপলব্ধ	393	YJC1621465	ফটো উপলব্ধ
নাম : বিক্রম বিশ্বাস পিতার নাম: কার্তিক বিশ্বাস বাড়ির নং : এন0086 বয়স : 22 লিঙ্গ : পুরুষ			নাম : দীপা সূত্রধর স্বামীর নাম: শান্ত সূত্রধর বাড়ির নং : এন0045 বয়স : 32 লিঙ্গ : মহিলা			নাম : সারথী রায়(বর্মন) স্বামীর নাম: অনুপ বর্মন বাড়ির নং : n0059 বয়স : 33 লিঙ্গ : মহিলা		
394	YJC1489624	ফটো উপলব্ধ	395	WB/02/012/486228	ফটো উপলব্ধ	396	YJC2401552	ফটো উপলব্ধ
নাম : কমল রায় পিতার নাম: সন্তোষ রায় বাড়ির নং : n0099 বয়স : 36 লিঙ্গ : পুরুষ			নাম : আশোবালা রায় স্বামীর নাম: ধীরেন্দ্র নাথ রায় বাড়ির নং : n0078 বয়স : 69 লিঙ্গ : মহিলা			নাম : রত্না রায় বর্মন স্বামীর নাম: সহদেব রায় বাড়ির নং : n0167 বয়স : 28 লিঙ্গ : মহিলা		
397	CFC3213436	ফটো উপলব্ধ	398	WB/02/012/486091	ফটো উপলব্ধ	399	YJC1267871	ফটো উপলব্ধ
নাম : তুষার কান্তি রায় পিতার নাম: তরনীকান্ত রায় বাড়ির নং : n0036 বয়স : 45 লিঙ্গ : পুরুষ			নাম : ধনঞ্জয় রায় পিতার নাম: ধরনী কান্ত রায় বাড়ির নং : n0079 বয়স : 57 লিঙ্গ : পুরুষ			নাম : পাপাই রায় পিতার নাম: অশোক রায় বাড়ির নং : n0078 বয়স : 35 লিঙ্গ : পুরুষ		
400	YJC2796613	ফটো উপলব্ধ	401	YJC1006048	ফটো উপলব্ধ	402	WB/02/012/486083	ফটো উপলব্ধ
নাম : খগেশ রায় পিতার নাম: লালদাস রায় বাড়ির নং : n0027 বয়স : 69 লিঙ্গ : পুরুষ			নাম : চিন্ময় রায় পিতার নাম: খগেশ রায় বাড়ির নং : n0027 বয়স : 37 লিঙ্গ : পুরুষ			নাম : সন্তোষ রায় পিতার নাম: সুনীল রায় বাড়ির নং : n0099 বয়স : 57 লিঙ্গ : পুরুষ		
403	YJC2356442	ফটো উপলব্ধ	404	YJC1621424	ফটো উপলব্ধ	405	YJC1621556	ফটো উপলব্ধ
নাম : কনিকা রায় স্বামীর নাম: রমেশ রায় বাড়ির নং : n0104 বয়স : 61 লিঙ্গ : মহিলা			নাম : নয়ন রায় পিতার নাম: নবীন রায় বাড়ির নং : n0014 বয়স : 34 লিঙ্গ : পুরুষ			নাম : রেখা রায় পিতার নাম: নবীন রায় বাড়ির নং : n0014 বয়স : 32 লিঙ্গ : মহিলা		
406	YJC1489467	ফটো উপলব্ধ	407	YJC2360139	ফটো উপলব্ধ	408	CFC3332558	ফটো উপলব্ধ
নাম : বিভাষ রায় পিতার নাম: কমলকৃষ্ণ রায় বাড়ির নং : n0036 বয়স : 31 লিঙ্গ : পুরুষ			নাম : ফ রফ নীল রায় স্বামীর নাম: অশোক রায় বাড়ির নং : n0038 বয়স : 33 লিঙ্গ : মহিলা			নাম : কিশোর রায় পিতার নাম: রাজেন রায় বাড়ির নং : n0039 বয়স : 42 লিঙ্গ : পুরুষ		
409	YJC1716422	ফটো উপলব্ধ	410	CFC3841145	ফটো উপলব্ধ	411	YJC2382083	ফটো উপলব্ধ
নাম : মাম্পি রায় স্বামীর নাম: পার্থ রায় বাড়ির নং : n0077 বয়স : 32 লিঙ্গ : মহিলা			নাম : অনিল রায় পিতার নাম: মোহন চন্দ্র রায় বাড়ির নং : n0097 বয়স : 69 লিঙ্গ : পুরুষ			নাম : শুভময় রায় পিতার নাম: সুশীল রায় বাড়ির নং : n0071 বয়স : 25 লিঙ্গ : পুরুষ		
412	YJC2659324	ফটো উপলব্ধ	413	CFC3332541	ফটো উপলব্ধ	414	WB/02/012/486077	ফটো উপলব্ধ
নাম : সিদ্ধু রায় পিতার নাম: সঞ্জয় রায় বাড়ির নং : এন0080 বয়স : 21 লিঙ্গ : মহিলা			নাম : পম্পা রায় স্বামীর নাম: সুকুমার রায় বাড়ির নং : n0039 বয়স : 42 লিঙ্গ : মহিলা			নাম : অনিমা রায় স্বামীর নাম: নবীন রায় বাড়ির নং : n0014 বয়স : 53 লিঙ্গ : মহিলা		
415	WB/02/012/486361	ফটো উপলব্ধ	416	YJC1489343	ফটো উপলব্ধ	417	YJC1006899	ফটো উপলব্ধ
নাম : যশোদা রায় স্বামীর নাম: বিজেন্দ্র নাথ রায় বাড়ির নং : n0015 বয়স : 56 লিঙ্গ : মহিলা			নাম : সুযমা রায় পিতার নাম: বিজেন্দ্রনাথ রায় বাড়ির নং : n0015 বয়স : 31 লিঙ্গ : মহিলা			নাম : নির্মল রায় পিতার নাম: রমেশ রায় বাড়ির নং : n0104 বয়স : 36 লিঙ্গ : পুরুষ		
418	WB/02/012/486218	ফটো উপলব্ধ	419	YJC2355378	ফটো উপলব্ধ	420	YJC1489483	ফটো উপলব্ধ
নাম : অশোক রায় পিতার নাম: ধীরেন্দ্র নাথ রায় বাড়ির নং : n0078 বয়স : 57 লিঙ্গ : পুরুষ			নাম : জয়ন্ত রায় পিতার নাম: প্রসন্ন রায় বাড়ির নং : n0092 বয়স : 51 লিঙ্গ : পুরুষ			নাম : উমা রায় স্বামীর নাম: বিমল রায় বাড়ির নং : n0081 বয়স : 35 লিঙ্গ : মহিলা		

বিধানসভা নির্বাচনক্ষেত্রের নং, নাম : 11-কালচিনি
ভাগ নং, নাম : 1-উত্তর মাঝেরডাবরী (আংশিক)

421	CFC3568946	ফটো উপলব্ধ	422	CFC3992088	ফটো উপলব্ধ	423	TIH2129492	ফটো উপলব্ধ
নাম : মিনতী রায় স্বামীর নাম: যতীন রায় বাড়ির নং : n0096 বয়স : 43 লিঙ্গ : মহিলা			নাম : মিনতি স্বামীর নাম: জয়ন্ত রায় বাড়ির নং : n0092 বয়স : 36 লিঙ্গ : মহিলা			নাম : নন্দিতা বর্মণ রায় স্বামীর নাম: নিমল রায় বাড়ির নং : এন0104 বয়স : 27 লিঙ্গ : মহিলা		
424	CFC3992096	ফটো উপলব্ধ	425	YJC2394997	ফটো উপলব্ধ	426	WB/02/012/486145	ফটো উপলব্ধ
নাম : বিষ্ণু রায় পিতার নাম: ধীরেন রায় বাড়ির নং : n0101 বয়স : 37 লিঙ্গ : পুরুষ			নাম : সুব্রত রায় পিতার নাম: গোবিন্দ রায় বাড়ির নং : n0072 বয়স : 25 লিঙ্গ : পুরুষ			নাম : পরেশ রায় পিতার নাম: বিশেশ্বর রায় বাড়ির নং : n0061 বয়স : 51 লিঙ্গ : পুরুষ		
427	WB/02/012/486116	ফটো উপলব্ধ	428	CFC3710944	ফটো উপলব্ধ	429	WB/02/012/486243	ফটো উপলব্ধ
নাম : নগেন্দ্র নাথ রায় পিতার নাম: লাল দাস রায় বাড়ির নং : n0148 বয়স : 64 লিঙ্গ : পুরুষ			নাম : বিশ্বজিত রায় পিতার নাম: বিমলকৃষ্ণ রায় বাড়ির নং : n0031 বয়স : 39 লিঙ্গ : পুরুষ			নাম : সুচিত্রা রায় স্বামীর নাম: বিকাশ রায় বাড়ির নং : n0081 বয়স : 58 লিঙ্গ : মহিলা		
430	YJC2359123	ফটো উপলব্ধ	431	WB/02/012/486060	ফটো উপলব্ধ	432	CFC3841236	ফটো উপলব্ধ
নাম : কমল কৃষ্ণ রায় পিতার নাম: ত্রৈলোক্য নাথ রায় বাড়ির নং : n0036 বয়স : 63 লিঙ্গ : পুরুষ			নাম : মুনিবালা রায় স্বামীর নাম: তরনী কান্ত রায় বাড়ির নং : n0036 বয়স : 61 লিঙ্গ : মহিলা			নাম : সমো রায় স্বামীর নাম: ভূপেন রায় বাড়ির নং : n0065 বয়স : 55 লিঙ্গ : মহিলা		
433	YJC2692879	ফটো উপলব্ধ	434	WB/02/012/486319	ফটো উপলব্ধ	435	YJC1064146	ফটো উপলব্ধ
নাম : লিসা রায় পিতার নাম: বলাই রায় বাড়ির নং : এন0013 বয়স : 21 লিঙ্গ : মহিলা			নাম : আরতী রায় স্বামীর নাম: প্রদীপ কুমার রায় বাড়ির নং : n0100 বয়স : 59 লিঙ্গ : মহিলা			নাম : টিংকু রায় পিতার নাম: প্রদীপ কুমার রায় বাড়ির নং : n0100 বয়স : 35 লিঙ্গ : পুরুষ		
436	YJC1815638	ফটো উপলব্ধ	437	CFC3710951	ফটো উপলব্ধ	438	YJC2409191	ফটো উপলব্ধ
নাম : জয়ন্ত রায় পিতার নাম: নিলকন্ট রায় বাড়ির নং : n0062 বয়স : 28 লিঙ্গ : পুরুষ			নাম : বাপী রায় পিতার নাম: বিমলকৃষ্ণ রায় বাড়ির নং : n0031 বয়স : 40 লিঙ্গ : পুরুষ			নাম : প্রিয়াংকা বর্মণ রায় স্বামীর নাম: বিপ্লব রায় বাড়ির নং : n0015 বয়স : 28 লিঙ্গ : মহিলা		
439	WB/02/012/486271	ফটো উপলব্ধ	440	WB/02/012/486122	ফটো উপলব্ধ	441	YJC1716521	ফটো উপলব্ধ
নাম : কাঞ্চন রায় স্বামীর নাম: প্রসন্ন রায় বাড়ির নং : n0092 বয়স : 76 লিঙ্গ : মহিলা			নাম : ফুলকুমার রায় পিতার নাম: হরিকান্ত রায় বাড়ির নং : n0083 বয়স : 56 লিঙ্গ : পুরুষ			নাম : কৌশিক রায় পিতার নাম: ফুল কুমার রায় বাড়ির নং : n0083 বয়স : 30 লিঙ্গ : পুরুষ		
442	YJC1815612	ফটো উপলব্ধ	443	YJC1003854	ফটো উপলব্ধ	444	CFC3841202	ফটো উপলব্ধ
নাম : রেখা রানী রায় পিতার নাম: অতিন্দ্র নাথ রায় বাড়ির নং : n0086 বয়স : 50 লিঙ্গ : মহিলা			নাম : সমর দাস পিতার নাম: অশ্বিনা দাস বাড়ির নং : n0085 বয়স : 36 লিঙ্গ : পুরুষ			নাম : বিমল কৃষ্ণ রায় পিতার নাম: ত্রৈলোক্য নাথ রায় বাড়ির নং : n0031 বয়স : 66 লিঙ্গ : পুরুষ		
445	YJC1621481	ফটো উপলব্ধ	446	WB/02/012/486298	ফটো উপলব্ধ	447	YJC2706935	ফটো উপলব্ধ
নাম : মানস রায় পিতার নাম: মানিকচন্দ্র রায় বাড়ির নং : n0087 বয়স : 30 লিঙ্গ : পুরুষ			নাম : যোগেশ চন্দ্র রায় পিতার নাম: লাল দাস রায় বাড়ির নং : n0030 বয়স : 71 লিঙ্গ : পুরুষ			নাম : অংগিতা রায় পিতার নাম: অজিত রায় বাড়ির নং : এন/এ বয়স : 20 লিঙ্গ : মহিলা		
448	YJC2659357	ফটো উপলব্ধ	449	YJC1006311	ফটো উপলব্ধ	450	WB/02/012/471144	ফটো উপলব্ধ
নাম : অনুপ রায় পিতার নাম: অজয় রায় বাড়ির নং : এন098 বয়স : 21 লিঙ্গ : পুরুষ			নাম : তাপস রায় পিতার নাম: সুভাষ রায় বাড়ির নং : n0074 বয়স : 36 লিঙ্গ : পুরুষ			নাম : জ্যোৎস্না রায় পিতার নাম: মিত্রঞ্জয় রায় বাড়ির নং : n0135 বয়স : 59 লিঙ্গ : মহিলা		



বিধানসভা নির্বাচনক্ষেত্রের নং, নাম : 11-কালচিনি
ভাগ নং, নাম : 1-উত্তর মানেরডাবরী (আংশিক)

451	YJC2718872	ফটো উপলব্ধ	452	YJC2360683	ফটো উপলব্ধ	453	YJC1621697	ফটো উপলব্ধ
নাম : সাগর রায় পিতার নাম: চন্দন কুমার রায় বাড়ির নং : এন0087 বয়স : 20 লিঙ্গ : পুরুষ			নাম : রীতা রায় স্বামীর নাম: রঞ্জিত রায় বাড়ির নং : n0136 বয়স : 53 লিঙ্গ : মহিলা			নাম : শুরা দাস পিতার নাম: অশ্বিনী দাস বাড়ির নং : n0085 বয়স : 31 লিঙ্গ : মহিলা		
454	WB/02/012/486299	ফটো উপলব্ধ	455	WB/02/012/486138	ফটো উপলব্ধ	456	YJC1815620	ফটো উপলব্ধ
নাম : গায়ত্রী রায় স্বামীর নাম: যোগেশ রায় বাড়ির নং : n0030 বয়স : 63 লিঙ্গ : মহিলা			নাম : রেনু রায় স্বামীর নাম: সুশীল রায় বাড়ির নং : n0147 বয়স : 51 লিঙ্গ : মহিলা			নাম : রমা রায় স্বামীর নাম: বাপি রায় বাড়ির নং : n0031 বয়স : 30 লিঙ্গ : মহিলা		
457	CFC1999903	ফটো উপলব্ধ	458	WB/02/012/486112	ফটো উপলব্ধ	459	YJC2174464	ফটো উপলব্ধ
নাম : বিশ্বজিৎ রায় পিতার নাম: রাজকুমার রায় বাড়ির নং : n0113 বয়স : 47 লিঙ্গ : পুরুষ			নাম : ভারতী রায় স্বামীর নাম: বিমলকৃষ্ণ রায় বাড়ির নং : n0036 বয়স : 53 লিঙ্গ : মহিলা			নাম : রঞ্জিত বিশ্বাস পিতার নাম: সুশীল বিশ্বাস বাড়ির নং : n0071 বয়স : 27 লিঙ্গ : পুরুষ		
460	WB/02/012/486130	ফটো উপলব্ধ	461	WB/02/012/486267	ফটো উপলব্ধ	462	WB/02/012/486129	ফটো উপলব্ধ
নাম : কুন্তিবালা রায় স্বামীর নাম: নৃপেন্দ্রনাথ রায় বাড়ির নং : n0082 বয়স : 71 লিঙ্গ : মহিলা			নাম : রঞ্জিত রায় পিতার নাম: গজেন রায় বাড়ির নং : n0136 বয়স : 55 লিঙ্গ : পুরুষ			নাম : কুন্তি রায় স্বামীর নাম: ফুলকুমার রায় বাড়ির নং : n0083 বয়স : 52 লিঙ্গ : মহিলা		
463	YJC2659332	ফটো উপলব্ধ	464	CFC3917408	ফটো উপলব্ধ	465	CFC3332434	ফটো উপলব্ধ
নাম : সাবিত্রী রায় পিতার নাম: সঞ্জা রায় বাড়ির নং : এন0098 বয়স : 21 লিঙ্গ : মহিলা			নাম : বরুণ রায় পিতার নাম: হরেন রায় বাড়ির নং : n0033 বয়স : 37 লিঙ্গ : পুরুষ			নাম : শ্যামলী রায় স্বামীর নাম: দিলীপ রায় বাড়ির নং : n0134 বয়স : 41 লিঙ্গ : মহিলা		
466	CFC3568797	ফটো উপলব্ধ	467	YJC1064138	ফটো উপলব্ধ	468	WB/02/012/486126	ফটো উপলব্ধ
নাম : তাপস রায় পিতার নাম: তরনীকান্ত রায় বাড়ির নং : n0036 বয়স : 47 লিঙ্গ : পুরুষ			নাম : সুশীলতা রায় পিতার নাম: সুভাষ রায় বাড়ির নং : n0074 বয়স : 36 লিঙ্গ : মহিলা			নাম : নরেশ রায় পিতার নাম: হরেন্দ্র নাথ রায় বাড়ির নং : n0085 বয়স : 69 লিঙ্গ : পুরুষ		
469	CFC3213139	ফটো উপলব্ধ	470	WB/02/012/486179	ফটো উপলব্ধ	471	WB/02/012/474286	ফটো উপলব্ধ
নাম : শ্রীমতী দাস স্বামীর নাম: অশ্বিনী কুমার দাস বাড়ির নং : n0085 বয়স : 44 লিঙ্গ : মহিলা			নাম : সুকুমার রায় পিতার নাম: মোহন রায় বাড়ির নং : n0095 বয়স : 51 লিঙ্গ : পুরুষ			নাম : মণ্টু রায় পিতার নাম: নরেন রায় বাড়ির নং : n0182 বয়স : 76 লিঙ্গ : পুরুষ		
472	CFC3332509	ফটো উপলব্ধ	473	YJC1716315	ফটো উপলব্ধ	474	WB/02/012/486029	ফটো উপলব্ধ
নাম : কিরন রায় পিতার নাম: রতীকান্ত রায় বাড়ির নং : n0157 বয়স : 41 লিঙ্গ : পুরুষ			নাম : মৃগায় রায় পিতার নাম: খগেশ রায় বাড়ির নং : n0027 বয়স : 29 লিঙ্গ : পুরুষ			নাম : ফুলেন রায় পিতার নাম: অন্নমোহন রায় বাড়ির নং : n0012 বয়স : 51 লিঙ্গ : পুরুষ		
475	CFC0832543	ফটো উপলব্ধ	476	SKW2422806	ফটো উপলব্ধ	477	IKL1789742	ফটো উপলব্ধ
নাম : সন্তোষ রায় পিতার নাম: মোহন রায় বাড়ির নং : n0115 বয়স : 57 লিঙ্গ : পুরুষ			নাম : সবিতা রায় স্বামীর নাম: কৌশিক রায় বাড়ির নং : এন0083 বয়স : 29 লিঙ্গ : মহিলা			নাম : ববিতা রায় স্বামীর নাম: বিষ্ণু রায় বাড়ির নং : n0101 বয়স : 30 লিঙ্গ : মহিলা		
478	YJC1358738	ফটো উপলব্ধ	479	YJC1358746	ফটো উপলব্ধ	480	CFC3991502	ফটো উপলব্ধ
নাম : টুপাই রায় পিতার নাম: কার্তিক রায় বাড়ির নং : n0032 বয়স : 34 লিঙ্গ : পুরুষ			নাম : অজিৎ রায় পিতার নাম: কার্তিক রায় বাড়ির নং : n0032 বয়স : 32 লিঙ্গ : পুরুষ			নাম : সারথী বর্মন রায় পিতার নাম: সমীর রায় বাড়ির নং : এন0185 বয়স : 39 লিঙ্গ : মহিলা		

481	YJC1267814	ফটো উপলব্ধ	482	YJC2331643	ফটো উপলব্ধ	483	YJC1815653	ফটো উপলব্ধ
নাম : তাপস রায় মায়ের নাম: জয়ন্তী রায় বাড়ির নং : n0012 বয়স : 35 লিঙ্গ : পুরুষ			নাম : মানসী রায় পিতার নাম: ধীরেন্দ্র নাথ রায় বাড়ির নং : এন0019 বয়স : 25 লিঙ্গ : মহিলা			নাম : কনিকা বর্মন(রায়) স্বামীর নাম: সত্যজিৎ রায় বাড়ির নং : n0113 বয়স : 32 লিঙ্গ : মহিলা		
484	YJC2360857	ফটো উপলব্ধ	485	YJC1489640	ফটো উপলব্ধ	486	YJC2613628	ফটো উপলব্ধ
নাম : সুফলা রায় স্বামীর নাম: কার্তিক রায় বাড়ির নং : n0032 বয়স : 61 লিঙ্গ : মহিলা			নাম : পিংকী মন্ডল(রায়) স্বামীর নাম: তুষারকান্তি রায় বাড়ির নং : n0036 বয়স : 36 লিঙ্গ : মহিলা			নাম : প্রতিমা রায় বর্মন স্বামীর নাম: নয়ন বর্মন বাড়ির নং : এন0014 বয়স : 27 লিঙ্গ : মহিলা		
487	YJC1267905	ফটো উপলব্ধ	488	WB/02/012/486229	ফটো উপলব্ধ	489	WB/02/012/486306	ফটো উপলব্ধ
নাম : নকুল রায় পিতার নাম: মনো রায় বাড়ির নং : n0043 বয়স : 37 লিঙ্গ : পুরুষ			নাম : আরতি রায় স্বামীর নাম: নরেশ রায় বাড়ির নং : n0085 বয়স : 56 লিঙ্গ : মহিলা			নাম : রীনা দাস স্বামীর নাম: আশ্বিনা দাস বাড়ির নং : n0085 বয়স : 53 লিঙ্গ : মহিলা		
490	WB/02/012/486103	ফটো উপলব্ধ	491	WB/02/012/486261	ফটো উপলব্ধ	492	WB/02/012/486366	ফটো উপলব্ধ
নাম : আরতি রায় স্বামীর নাম: সুভাষ রায় বাড়ির নং : n0074 বয়স : 57 লিঙ্গ : মহিলা			নাম : জয়ন্তী রায় স্বামীর নাম: হরি রায় বাড়ির নং : n0012 বয়স : 55 লিঙ্গ : মহিলা			নাম : কলিন রায় পিতার নাম: গজেন রায় বাড়ির নং : n0102 বয়স : 57 লিঙ্গ : পুরুষ		
493	YJC1621739	ফটো উপলব্ধ	494	YJC2362135	ফটো উপলব্ধ	495	YJC2174217	ফটো উপলব্ধ
নাম : রঞ্জনা রায় পিতার নাম: কলিন রায় বাড়ির নং : n0102 বয়স : 32 লিঙ্গ : মহিলা			নাম : সুনতি রায় স্বামীর নাম: ধীরেন্দ্র নাথ রায় বাড়ির নং : n0019 বয়স : 51 লিঙ্গ : মহিলা			নাম : সম্পা রায় পিতার নাম: সন্তোষ রায় বাড়ির নং : n0115 বয়স : 28 লিঙ্গ : মহিলা		
496	YJC2174308	ফটো উপলব্ধ	497	CFC1999986	ফটো উপলব্ধ	498	WB/02/012/486033	ফটো উপলব্ধ
নাম : স্বপন রায় পিতার নাম: নবীন রায় বাড়ির নং : n0014 বয়স : 29 লিঙ্গ : পুরুষ			নাম : যতীন রায় পিতার নাম: মোহন চন্দ্র রায় বাড়ির নং : n0096 বয়স : 59 লিঙ্গ : পুরুষ			নাম : ধীরেন্দ্র নাথ রায় পিতার নাম: গোমস্তা রাম রায় বাড়ির নং : n0078 বয়স : 73 লিঙ্গ : পুরুষ		
499	WB/02/012/486259	ফটো উপলব্ধ	500	YJC2331635	ফটো উপলব্ধ	501	CFC3841160	ফটো উপলব্ধ
নাম : ফুলতুলি রায় স্বামীর নাম: অনিল রায় বাড়ির নং : n0029 বয়স : 55 লিঙ্গ : মহিলা			নাম : অভিজিৎ রায় পিতার নাম: কলিন রায় বাড়ির নং : এন0070 বয়স : 26 লিঙ্গ : পুরুষ			নাম : সুশীলা রায় স্বামীর নাম: হরেন রায় বাড়ির নং : n0033 বয়স : 66 লিঙ্গ : মহিলা		
502	YJC1716398	ফটো উপলব্ধ	503	YJC2611457	ফটো উপলব্ধ	504	YJC2360121	ফটো উপলব্ধ
নাম : তাপসী বর্মন স্বামীর নাম: দেবশীষ রায় বাড়ির নং : n0036 বয়স : 34 লিঙ্গ : মহিলা			নাম : সাগরিকা রায় বর্মন স্বামীর নাম: শ্যামল রায় বাড়ির নং : এন0099 বয়স : 24 লিঙ্গ : মহিলা			নাম : অশোক রায় পিতার নাম: রাজেন রায় বাড়ির নং : n0038 বয়স : 55 লিঙ্গ : পুরুষ		
505	YJC1005990	ফটো উপলব্ধ	506	CFC2000123	ফটো উপলব্ধ	507	WB/02/012/486137	ফটো উপলব্ধ
নাম : অপু রায় পিতার নাম: দীননাথ রায় বাড়ির নং : n0067 বয়স : 36 লিঙ্গ : পুরুষ			নাম : পরিমল রায় পিতার নাম: বিকাশ রায় বাড়ির নং : n0081 বয়স : 46 লিঙ্গ : পুরুষ			নাম : সন্ধ্যা রায় স্বামীর নাম: টিপেন্দ্র নাথ রায় বাড়ির নং : n0072 বয়স : 61 লিঙ্গ : মহিলা		
508	WB/02/012/486327	ফটো উপলব্ধ	509	WB/02/012/486252	ফটো উপলব্ধ	510	YJC2965812	ফটো উপলব্ধ
নাম : চন্দন কুমার রায় পিতার নাম: যতীন্দ্র নাথ রায় বাড়ির নং : n0087 বয়স : 50 লিঙ্গ : পুরুষ			নাম : ভূমিকা রায় স্বামীর নাম: দোমাসু রায় বাড়ির নং : n0064 বয়স : 91 লিঙ্গ : মহিলা			নাম : বিমলা রায় স্বামীর নাম: ধরনী কান্ত রায় বাড়ির নং : n0064 বয়স : 76 লিঙ্গ : মহিলা		

511 নাম : স্বর্ন রায় পিতার নাম : সন্তোষ রায় বাড়ির নং : এন0115 বয়স : 26 লিঙ্গ : মহিলা	YJC2332781 ফটো উপলব্ধ	512 নাম : নমিতা রায় স্বামীর নাম : সুশীল রায় বাড়ির নং : n0071 বয়স : 37 লিঙ্গ : মহিলা	CFC3992104 ফটো উপলব্ধ	513 নাম : ইন্দ্রজিত রায় পিতার নাম : রাজ কুমার রায় বাড়ির নং : n0113 বয়স : 37 লিঙ্গ : পুরুষ	CFC3992070 ফটো উপলব্ধ
514 নাম : সত্যজিত রায় পিতার নাম : রাজকুমার রায় বাড়ির নং : n0113 বয়স : 49 লিঙ্গ : পুরুষ	CFC1999895 ফটো উপলব্ধ	515 নাম : জ্যোত্স্না রায় স্বামীর নাম : রাজকুমার রায় বাড়ির নং : n0113 বয়স : 66 লিঙ্গ : মহিলা	WB/02/012/486178 ফটো উপলব্ধ	516 নাম : মামনী বর্মন (রায়) স্বামীর নাম : আশীষ রায় বাড়ির নং : n0029 বয়স : 34 লিঙ্গ : মহিলা	YJC1267954 ফটো উপলব্ধ
517 নাম : চিকন বালা রায় স্বামীর নাম : জীতেন্দ্র রায় বাড়ির নং : n0047 বয়স : 71 লিঙ্গ : মহিলা	WB/02/012/486107 ফটো উপলব্ধ	518 নাম : মিনা রায় স্বামীর নাম : কমল রায় বাড়ির নং : n0061 বয়স : 31 লিঙ্গ : মহিলা	YJC1489590 ফটো উপলব্ধ	519 নাম : কুমা রায় স্বামীর নাম : পরিমল রায় বাড়ির নং : n0081 বয়স : 40 লিঙ্গ : মহিলা	CFC3396306 ফটো উপলব্ধ
520 নাম : পার্থ রায় পিতার নাম : তপন রায় বাড়ির নং : n0077 বয়স : 31 লিঙ্গ : পুরুষ	YJC1489541 ফটো উপলব্ধ	521 নাম : গৌরী রায় স্বামীর নাম : তপন রায় বাড়ির নং : n0077 বয়স : 47 লিঙ্গ : মহিলা	WB/02/012/474208 ফটো উপলব্ধ	522 নাম : নুপুর কান্তি রায় পিতার নাম : নগেন্দ্রনাথ রায় বাড়ির নং : n0148 বয়স : 31 লিঙ্গ : পুরুষ	YJC1489459 ফটো উপলব্ধ
523 নাম : শিশির রায় পিতার নাম : নরেশ রায় বাড়ির নং : n0085 বয়স : 32 লিঙ্গ : পুরুষ	YJC1489616 ফটো উপলব্ধ	524 নাম : ভারতী রায় স্বামীর নাম : প্রদীপ রায় বাড়ির নং : n0047 বয়স : 53 লিঙ্গ : মহিলা	WB/02/012/486108 ফটো উপলব্ধ	525 নাম : প্রদীপ রায় পিতার নাম : জীতেন্দ্র রায় বাড়ির নং : n0047 বয়স : 57 লিঙ্গ : পুরুষ	WB/02/012/486370 ফটো উপলব্ধ
526 নাম : দীপু রায় পিতার নাম : দীননাথ রায় বাড়ির নং : n0067 বয়স : 41 লিঙ্গ : পুরুষ	CFC3332426 ফটো উপলব্ধ	527 নাম : কৌশল্যা রায় স্বামীর নাম : দীননাথ রায় বাড়ির নং : n0067 বয়স : 56 লিঙ্গ : মহিলা	WB/02/012/486282 ফটো উপলব্ধ	528 নাম : বিশাল রায় পিতার নাম : বিষ্ণু রায় বাড়ির নং : n0082 বয়স : 24 লিঙ্গ : পুরুষ	YJC2382067 ফটো উপলব্ধ
529 নাম : গোবিন্দ বর্মন পিতার নাম : ভবেন বর্মন বাড়ির নং : n0065 বয়স : 37 লিঙ্গ : পুরুষ	YJC1267848 ফটো উপলব্ধ	530 নাম : আশিষ রায় পিতার নাম : অনিল রায় বাড়ির নং : n0029 বয়স : 39 লিঙ্গ : পুরুষ	CFC3937240 ফটো উপলব্ধ	531 নাম : অনিতা রায় স্বামীর নাম : অশোক রায় বাড়ির নং : n0078 বয়স : 53 লিঙ্গ : মহিলা	YJC2358273 ফটো উপলব্ধ
532 নাম : বাপ্পি রায় পিতার নাম : ধীরেন্দ্র নাথ রায় বাড়ির নং : n0019 বয়স : 30 লিঙ্গ : পুরুষ	YJC1716513 ফটো উপলব্ধ	533 নাম : দিপালী রায় স্বামীর নাম : সন্তোষ রায় বাড়ির নং : n0115 বয়স : 49 লিঙ্গ : মহিলা	CFC3213618 ফটো উপলব্ধ	534 নাম : পরিমল রায় পিতার নাম : সিপিন্দ্র নাথ রায় বাড়ির নং : n0104 বয়স : 49 লিঙ্গ : পুরুষ	WB/02/012/486278 ফটো উপলব্ধ
535 নাম : বাসন্তী রায় স্বামীর নাম : অজিত রায় বাড়ির নং : n0040 বয়স : 45 লিঙ্গ : মহিলা	YJC1267921 ফটো উপলব্ধ	536 নাম : দীননাথ রায় পিতার নাম : ক্ষেত্রমোহন রায় বাড়ির নং : n0067 বয়স : 71 লিঙ্গ : পুরুষ	WB/02/012/486281 ফটো উপলব্ধ	537 নাম : পালন বালা রায় স্বামীর নাম : উপেন রায় বাড়ির নং : n0071 বয়স : 66 লিঙ্গ : মহিলা	WB/02/012/486128 ফটো উপলব্ধ
538 নাম : কাবলু রায় মায়ের নাম : সরবালা রায় বাড়ির নং : n0059 বয়স : 34 লিঙ্গ : পুরুষ	YJC1358753 ফটো উপলব্ধ	539 নাম : পরিতোষ রায় পিতার নাম : জীবেন্দ্র রায় বাড়ির নং : n0040 বয়স : 41 লিঙ্গ : পুরুষ	CFC3332467 ফটো উপলব্ধ	540 নাম : অজিত রায় পিতার নাম : জীবেন্দ্র রায় বাড়ির নং : n0040 বয়স : 42 লিঙ্গ : পুরুষ	CFC3332459 ফটো উপলব্ধ

বিধানসভা নির্বাচনক্ষেত্রের নং, নাম : 11-কালচিনি
ভাগ নং, নাম : 1-উত্তর মাঝেরডাবরী (আংশিক)

541	YJC2344547	ফটো উপলব্ধ	542	YJC2236461	ফটো উপলব্ধ	543	WB/02/012/486246	ফটো উপলব্ধ
নাম : রীতা রায় পিতার নাম: মানিক চন্দ্র রায় বাড়ির নং : এন0087 বয়স : 25 লিঙ্গ : মহিলা			নাম : অভিজিৎ রায় পিতার নাম: পরিতোষ রায় বাড়ির নং : n0212 বয়স : 26 লিঙ্গ : পুরুষ			নাম : ফলেশ্বরী রায় স্বামীর নাম: বিজয় রায় বাড়ির নং : n0016 বয়স : 61 লিঙ্গ : মহিলা		
544	CFC1544071	ফটো উপলব্ধ	545	CFC3213592	ফটো উপলব্ধ	546	YJC2174415	ফটো উপলব্ধ
নাম : বলাই রায় পিতার নাম: অল্লমোহন রায় বাড়ির নং : n0013 বয়স : 56 লিঙ্গ : পুরুষ			নাম : বিপ্লব রায় পিতার নাম: বিজেন্দ্র নাথ রায় বাড়ির নং : n0015 বয়স : 42 লিঙ্গ : পুরুষ			নাম : দীপু রায় পিতার নাম: কলিন রায় বাড়ির নং : n0102 বয়স : 28 লিঙ্গ : পুরুষ		
547	YJC2789758	ফটো উপলব্ধ	548	CFC3213444	ফটো উপলব্ধ	549	YJC2332880	ফটো উপলব্ধ
নাম : লক্ষ্মী রায় স্বামীর নাম: কন্ঠ মোহন রায় বাড়ির নং : n0018 বয়স : 53 লিঙ্গ : মহিলা			নাম : কনক রায় পিতার নাম: কন্ঠ মোহন রায় বাড়ির নং : n0018 বয়স : 43 লিঙ্গ : পুরুষ			নাম : সুশান্ত রায় পিতার নাম: সুকুমার রায় বাড়ির নং : এন0040 বয়স : 25 লিঙ্গ : পুরুষ		
550	YJC2334795	ফটো উপলব্ধ	551	TJR1106178	ফটো উপলব্ধ	552	YJC2236594	ফটো উপলব্ধ
নাম : বাপী রায় পিতার নাম: নুপেন্দ্র রায় বাড়ির নং : এন0040 বয়স : 26 লিঙ্গ : পুরুষ			নাম : অপর্ণা রায় (বর্মন) স্বামীর নাম: গোবিন্দ রায় বাড়ির নং : এন0072 বয়স : 43 লিঙ্গ : মহিলা			নাম : দীপায়ন রায় পিতার নাম: ফুলেন রায় বাড়ির নং : n0224 বয়স : 26 লিঙ্গ : পুরুষ		
553	YJC2401560	ফটো উপলব্ধ	554	CFC3332533	ফটো উপলব্ধ	555	YJC2355352	ফটো উপলব্ধ
নাম : রাহুল রায় পিতার নাম: দিনেশ রায় বাড়ির নং : n0045 বয়স : 25 লিঙ্গ : পুরুষ			নাম : সঞ্জয় রায় পিতার নাম: বিজয় রায় বাড়ির নং : n0018 বয়স : 42 লিঙ্গ : পুরুষ			নাম : নবীন রায় পিতার নাম: যতীন রায় বাড়ির নং : n0014 বয়স : 61 লিঙ্গ : পুরুষ		
556	CFC3568771	ফটো উপলব্ধ	557	YJC2358026	ফটো উপলব্ধ	558	CFC3563228	ফটো উপলব্ধ
নাম : রমেন রায় পিতার নাম: অল্ল মোহন রায় বাড়ির নং : n0013 বয়স : 46 লিঙ্গ : পুরুষ			নাম : জ্যোৎস্না রায় স্বামীর নাম: বিমল রায় বাড়ির নং : n0043 বয়স : 61 লিঙ্গ : মহিলা			নাম : গৌরী দাস স্বামীর নাম: প্রভাত দাস বাড়ির নং : এন0075 বয়স : 43 লিঙ্গ : মহিলা		
559	WB/02/012/486080	ফটো উপলব্ধ	560	WB/02/012/486150	ফটো উপলব্ধ	561	WB/02/012/486307	ফটো উপলব্ধ
নাম : সমীর রায় পিতার নাম: ধীরেন্দ্র নাথ রায় বাড়ির নং : n0078 বয়স : 52 লিঙ্গ : পুরুষ			নাম : মহেশ চন্দ্র রায় পিতার নাম: প্রসন্ন রায় বাড়ির নং : n0090 বয়স : 63 লিঙ্গ : পুরুষ			নাম : মমতা রায় স্বামীর নাম: সন্তোষ রায় বাড়ির নং : n0099 বয়স : 53 লিঙ্গ : মহিলা		
562	YJC2356558	ফটো উপলব্ধ	563	CFC3992112	ফটো উপলব্ধ	564	WB/02/012/486106	ফটো উপলব্ধ
নাম : মিনতি রায় স্বামীর নাম: অল্ল চন্দ্র রায় বাড়ির নং : n0087 বয়স : 53 লিঙ্গ : মহিলা			নাম : রীনা রায় স্বামীর নাম: সতীশ রায় বাড়ির নং : n0160 বয়স : 38 লিঙ্গ : মহিলা			নাম : শকুন্তলা রায় স্বামীর নাম: দীনেশ চন্দ্র রায় বাড়ির নং : n0084 বয়স : 56 লিঙ্গ : মহিলা		
565	YJC1716323	ফটো উপলব্ধ	566	WB/02/012/486315	ফটো উপলব্ধ	567	YJC2356574	ফটো উপলব্ধ
নাম : তুষার কান্তি রায় পিতার নাম: নগেন্দ্র নাথ রায় বাড়ির নং : n0148 বয়স : 29 লিঙ্গ : পুরুষ			নাম : প্রতীমা রায় স্বামীর নাম: ধীরেন রায় বাড়ির নং : n0101 বয়স : 59 লিঙ্গ : মহিলা			নাম : তপন রায় পিতার নাম: অতীন্দ্র নাথ রায় বাড়ির নং : n0086 বয়স : 52 লিঙ্গ : পুরুষ		
568	CFC3332566	ফটো উপলব্ধ	569	CFC2000115	ফটো উপলব্ধ	570	DMY2452472	ফটো উপলব্ধ
নাম : গোপাল রায় পিতার নাম: উপেন রায় বাড়ির নং : n0158 বয়স : 42 লিঙ্গ : পুরুষ			নাম : স্বপন রায় পিতার নাম: অতীন্দ্র রায় বাড়ির নং : n0086 বয়স : 47 লিঙ্গ : পুরুষ			নাম : সুমিত্রা রায় (বর্মন) স্বামীর নাম: তপন রায় বাড়ির নং : n0086 বয়স : 39 লিঙ্গ : মহিলা		



বিধানসভা নির্বাচনক্ষেত্রের নং, নাম : 11-কালচিনি
ভাগ নং, নাম : 1-উত্তর মাঝেরডাবরী (আংশিক)

571 নাম : অলকা রায় স্বামীর নাম: অনিল রায় বাড়ির নং : n0066 বয়স : 43 লিঙ্গ : মহিলা	CFC3332582 ফটো উপলব্ধ	572 নাম : অলকা রায় পিতার নাম: যোগেশ রায় বাড়ির নং : n0030 বয়স : 39 লিঙ্গ : পুরুষ	CFC3710928 ফটো উপলব্ধ	573 নাম : সন্ধ্যা রায় স্বামীর নাম: নীলকন্ঠ রায় বাড়ির নং : n0062 বয়স : 61 লিঙ্গ : মহিলা	WB/02/012/486113 ফটো উপলব্ধ
574 নাম : সরবালা রায় স্বামীর নাম: যোগেন রায় বাড়ির নং : n0059 বয়স : 66 লিঙ্গ : মহিলা	WB/02/012/486273 ফটো উপলব্ধ	575 নাম : বিনোতা রায় স্বামীর নাম: ক্ষীতেন্দ্র রায় বাড়ির নং : n0048 বয়স : 51 লিঙ্গ : মহিলা	WB/02/012/486110 ফটো উপলব্ধ	576 নাম : সুনীল রায় পিতার নাম: মুকুল রায় বাড়ির নং : n0070 বয়স : 56 লিঙ্গ : পুরুষ	WB/02/012/486031 ফটো উপলব্ধ
577 নাম : অমিত কুমার রায় পিতার নাম: দীনেশ চন্দ্র রায় বাড়ির নং : n0084 বয়স : 40 লিঙ্গ : পুরুষ	CFC3569324 ফটো উপলব্ধ	578 নাম : দিলীপ রায় পিতার নাম: গজেন রায় বাড়ির নং : n0134 বয়স : 53 লিঙ্গ : পুরুষ	YJC2358182 ফটো উপলব্ধ	579 নাম : বিশ্বজিৎ রায় পিতার নাম: বিজেন্দ্রনাথ রায় বাড়ির নং : n0015 বয়স : 35 লিঙ্গ : পুরুষ	YJC1267822 ফটো উপলব্ধ
580 নাম : পিথকি রায় পিতার নাম: দীননাথ রায় বাড়ির নং : n0067 বয়স : 29 লিঙ্গ : মহিলা	YJC2174423 ফটো উপলব্ধ	581 নাম : পামি রায় স্বামীর নাম: বরুণ রায় বাড়ির নং : এন0033 বয়স : 30 লিঙ্গ : মহিলা	YJC2332641 ফটো উপলব্ধ	582 নাম : লিপিকা রায় পিতার নাম: অশোক রায় বাড়ির নং : এন0038 বয়স : 25 লিঙ্গ : মহিলা	YJC2332708 ফটো উপলব্ধ
583 নাম : মীরা রায় স্বামীর নাম: ফুলেন রায় বাড়ির নং : n0012 বয়স : 49 লিঙ্গ : মহিলা	WB/02/012/486238 ফটো উপলব্ধ	584 নাম : সোনালি রায় পিতার নাম: সন্তোষ রায় বাড়ির নং : n0115 বয়স : 29 লিঙ্গ : মহিলা	YJC2174472 ফটো উপলব্ধ	585 নাম : মানিক চন্দ্র রায় পিতার নাম: যতীন্দ্র নাথ রায় বাড়ির নং : n0087 বয়স : 63 লিঙ্গ : পুরুষ	YJC2357523 ফটো উপলব্ধ
586 নাম : কান্তা মোহন রায় পিতার নাম: ধনমোহন রায় বাড়ির নং : n0018 বয়স : 61 লিঙ্গ : পুরুষ	CFC2000180 ফটো উপলব্ধ	587 নাম : অপর্ণা রায় পিতার নাম: হৃদয় রায় বাড়ির নং : এন0064 বয়স : 25 লিঙ্গ : মহিলা	YJC2332690 ফটো উপলব্ধ	588 নাম : সন্ধ্যা রায় স্বামীর নাম: সুকুমার রায় বাড়ির নং : n0039 বয়স : 43 লিঙ্গ : মহিলা	CFC3213493 ফটো উপলব্ধ
589 নাম : সোনামনি রায়(বর্মন) স্বামীর নাম: সঞ্জয় রায় বাড়ির নং : n0018 বয়স : 38 লিঙ্গ : মহিলা	CFC3710902 ফটো উপলব্ধ	590 নাম : মামুনী রায় স্বামীর নাম: সুজিত রায় বাড়ির নং : এন0032 বয়স : 26 লিঙ্গ : মহিলা	YJC2334498 ফটো উপলব্ধ	591 নাম : অঞ্জনা রায় স্বামীর নাম: হৃদয় রায় বাড়ির নং : n0064 বয়স : 47 লিঙ্গ : মহিলা	CFC3213568 ফটো উপলব্ধ
592 নাম : হৃদয় রায় পিতার নাম: ধরনী কান্ত রায় বাড়ির নং : n0064 বয়স : 50 লিঙ্গ : পুরুষ	WB/02/012/486018 ফটো উপলব্ধ	593 নাম : দেবশীষ রায় পিতার নাম: তরনীকান্ত রায় বাড়ির নং : n0036 বয়স : 41 লিঙ্গ : পুরুষ	CFC3569332 ফটো উপলব্ধ	594 নাম : সোনালী রায় পিতার নাম: অশোক রায় বাড়ির নং : এন0078 বয়স : 23 লিঙ্গ : মহিলা	YJC2493849 ফটো উপলব্ধ
595 নাম : নমিতা রায় বর্মন স্বামীর নাম: অজিত রায় বাড়ির নং : n0032 বয়স : 30 লিঙ্গ : মহিলা	YJC2174407 ফটো উপলব্ধ	596 নাম : কুশো রায় পিতার নাম: সুরেশ রায় বাড়ির নং : n0167 বয়স : 50 লিঙ্গ : পুরুষ	CFC3207024 ফটো উপলব্ধ	597 নাম : নির্মল রায় পিতার নাম: বিকাশ রায় বাড়ির নং : n0159 বয়স : 41 লিঙ্গ : পুরুষ	CFC3332574 ফটো উপলব্ধ
598 নাম : তরনী কান্ত রায় পিতার নাম: ত্রৈলোক্য নাথ রায় বাড়ির নং : n0036 বয়স : 69 লিঙ্গ : পুরুষ	WB/02/012/486162 ফটো উপলব্ধ	599 নাম : প্রবীণ রায় পিতার নাম: যতীন রায় বাড়ির নং : n0096 বয়স : 27 লিঙ্গ : পুরুষ	YJC2174241 ফটো উপলব্ধ	600 নাম : মান্ধী রায় পিতার নাম: পরেশ রায় বাড়ির নং : n0061 বয়স : 27 লিঙ্গ : মহিলা	YJC2174282 ফটো উপলব্ধ

বিধানসভা নির্বাচনক্ষেত্রের নং, নাম : 11-কালচিনি
ভাগ নং, নাম : 1-উত্তর মানেরডাবরী (আংশিক)

601 নাম : প্রকাশ রায় পিতার নাম : নগেন্দ্র নাথ রায় বাড়ির নং : n0080 বয়স : 56 লিঙ্গ : পুরুষ	WB/02/012/486215	ফটো উপলব্ধ	602 নাম : অনন্ত রায় পিতার নাম : নীলকন্ঠ রায় বাড়ির নং : n0062 বয়স : 33 লিঙ্গ : পুরুষ	YJC1358787	ফটো উপলব্ধ	603 নাম : সুস্মিতা রায় পিতার নাম : সুকুমার রায় বাড়ির নং : n0039 বয়স : 27 লিঙ্গ : মহিলা	YJC2174266	ফটো উপলব্ধ
604 নাম : অজয় রায় পিতার নাম : বিজয় রায় বাড়ির নং : n0016 বয়স : 43 লিঙ্গ : পুরুষ	CFC3213378	ফটো উপলব্ধ	605 নাম : অঞ্জলী রায় স্বামীর নাম : অজয় রায় বাড়ির নং : n0016 বয়স : 42 লিঙ্গ : মহিলা	CFC3213386	ফটো উপলব্ধ	606 নাম : সুশীল রায় পিতার নাম : উপেন রায় বাড়ির নং : n0071 বয়স : 56 লিঙ্গ : পুরুষ	WB/02/012/486049	ফটো উপলব্ধ
607 নাম : ধীরেন রায় পিতার নাম : গজেন রায় বাড়ির নং : n0101 বয়স : 63 লিঙ্গ : পুরুষ	WB/02/012/486217	ফটো উপলব্ধ	608 নাম : লিপিকা রায় স্বামীর নাম : বিষ্ণু রায় বাড়ির নং : n0082 বয়স : 43 লিঙ্গ : মহিলা	CFC3568912	ফটো উপলব্ধ	609 নাম : নীলকন্ঠ রায় পিতার নাম : ললিত রায় বাড়ির নং : n0062 বয়স : 71 লিঙ্গ : পুরুষ	WB/02/012/486159	ফটো উপলব্ধ
610 নাম : সোণামনি রায় পিতার নাম : সুনীল রায় বাড়ির নং : n0070 বয়স : 30 লিঙ্গ : মহিলা	YJC1621440	ফটো উপলব্ধ	611 নাম : বাবলু রায় পিতার নাম : যোগেন রায় বাড়ির নং : n0059 বয়স : 51 লিঙ্গ : পুরুষ	CFC2008944	ফটো উপলব্ধ	612 নাম : সপ্না রায় স্বামীর নাম : প্রশান্ত রায় বাড়ির নং : n0214 বয়স : 29 লিঙ্গ : মহিলা	YJC2236503	ফটো উপলব্ধ
613 নাম : কৃষ্ণাবালা রায় স্বামীর নাম : মণ্টু রায় বাড়ির নং : n0181 বয়স : 66 লিঙ্গ : মহিলা	WB/02/012/474071	ফটো উপলব্ধ	614 নাম : সহদেব রায় পিতার নাম : কুশো রায় বাড়ির নং : n0167 বয়স : 29 লিঙ্গ : পুরুষ	YJC1716372	ফটো উপলব্ধ	615 নাম : অতীন্দ্র নাথ রায় পিতার নাম : খগেন্দ্র নাথ রায় বাড়ির নং : n0086 বয়স : 69 লিঙ্গ : পুরুষ	WB/02/012/486194	ফটো উপলব্ধ
616 নাম : জয়দেব রায় পিতার নাম : ফুলেন রায় বাড়ির নং : n0012 বয়স : 29 লিঙ্গ : পুরুষ	YJC1815596	ফটো উপলব্ধ	617 নাম : কুম্ভা রায় স্বামীর নাম : রমেন রায় বাড়ির নং : n0183 বয়স : 36 লিঙ্গ : মহিলা	YJC1266907	ফটো উপলব্ধ	618 নাম : অনিল রায় পিতার নাম : মুকুল রায় বাড়ির নং : n0066 বয়স : 51 লিঙ্গ : পুরুষ	WB/02/012/486324	ফটো উপলব্ধ
619 নাম : শান্ত সূত্রধর পিতার নাম : সুধীর সূত্রধর বাড়ির নং : n0045 বয়স : 45 লিঙ্গ : পুরুষ	CMC2851350	ফটো উপলব্ধ	620 নাম : কলিন রায় পিতার নাম : মুকুল রায় বাড়ির নং : n0070 বয়স : 42 লিঙ্গ : পুরুষ	CFC3568854	ফটো উপলব্ধ	621 নাম : রাজবালা রায় স্বামীর নাম : বিশেশ্বর রায় বাড়ির নং : n0061 বয়স : 67 লিঙ্গ : মহিলা	WB/02/012/486202	ফটো উপলব্ধ
622 নাম : অনিতা রায় স্বামীর নাম : নকুল রায় বাড়ির নং : n0043 বয়স : 35 লিঙ্গ : মহিলা	YJC1267830	ফটো উপলব্ধ	623 নাম : সতীশ রায় পিতার নাম : মুকুল রায় বাড়ির নং : n0160 বয়স : 42 লিঙ্গ : পুরুষ	CFC3332616	ফটো উপলব্ধ	624 নাম : সঙ্গীতা রায় স্বামীর নাম : নির্মল রায় বাড়ির নং : n0159 বয়স : 36 লিঙ্গ : মহিলা	YJC1006576	ফটো উপলব্ধ
625 নাম : দীনেশ চন্দ্র রায় পিতার নাম : খগেন্দ্র নাথ রায় বাড়ির নং : n0084 বয়স : 67 লিঙ্গ : পুরুষ	WB/02/012/486236	ফটো উপলব্ধ	626 নাম : অসীম রায় পিতার নাম : অনিল রায় বাড়ির নং : n0066 বয়স : 24 লিঙ্গ : পুরুষ	YJC2380475	ফটো উপলব্ধ	627 নাম : কার্তিক রায় পিতার নাম : শরৎ রায় বাড়ির নং : n0032 বয়স : 76 লিঙ্গ : পুরুষ	YJC2362408	ফটো উপলব্ধ
628 নাম : চিত্তা রায় স্বামীর নাম : জীবেন্দ্র রায় বাড়ির নং : n0083 বয়স : 56 লিঙ্গ : মহিলা	WB/02/012/486205	ফটো উপলব্ধ	629 নাম : সুপনা রায় দাস স্বামীর নাম : কিরন রায় বাড়ির নং : n0157 বয়স : 29 লিঙ্গ : মহিলা	YJC2174373	ফটো উপলব্ধ	Q 630 নাম : অমর রায় পিতার নাম : যোতীন্দ্রনাথ রায় বাড়ির নং : বয়স : 42 লিঙ্গ : পুরুষ	CFC3710910	ফটো উপলব্ধ



বিধানসভা নির্বাচনক্ষেত্রের নং, নাম : 11-কালচিনি
ভাগ নং, নাম : 1-উত্তর মানেরডাবরী (আংশিক)

631 নাম : হৃদিকেশ রায় পিতার নাম: মহেশ চন্দ্র রায় বাড়ির নং : n0075 বয়স : 37 লিঙ্গ : পুরুষ	CFC3917390 ফটো উপলব্ধ	632 নাম : বিমলা রায় স্বামীর নাম: মহেশ চন্দ্র রায় বাড়ির নং : n0075 বয়স : 67 লিঙ্গ : মহিলা	WB/02/012/486127 ফটো উপলব্ধ	633 নাম : অমৃতা রায় পিতার নাম: ধনঞ্জয় রায় বাড়ির নং : n0230 বয়স : 27 লিঙ্গ : মহিলা	YJC2236495 ফটো উপলব্ধ
634 নাম : রবীন রায় পিতার নাম: অনিল রায় বাড়ির নং : n0087 বয়স : 38 লিঙ্গ : পুরুষ	CFC3917309 ফটো উপলব্ধ	635 নাম : দীপা রায় স্বামীর নাম: চিন্ময় রায় বাড়ির নং : n0027 বয়স : 30 লিঙ্গ : মহিলা	YJC1815661 ফটো উপলব্ধ	636 নাম : সন্তোষী দাস (রায়) স্বামীর নাম: গোপাল রায় বাড়ির নং : n0158 বয়স : 33 লিঙ্গ : মহিলা	YJC1489376 ফটো উপলব্ধ
637 নাম : অনিল রায় পিতার নাম: লাল দাস রায় বাড়ির নং : n0029 বয়স : 59 লিঙ্গ : পুরুষ	WB/02/012/486334 ফটো উপলব্ধ	638 নাম : কুমকী রায় স্বামীর নাম: টুপাই রায় বাড়ির নং : n0032 বয়স : 32 লিঙ্গ : মহিলা	TIH1505296 ফটো উপলব্ধ	639 নাম : পার্বতী রায় পিতার নাম: ধীরেন রায় বাড়ির নং : n0101 বয়স : 35 লিঙ্গ : মহিলা	YJC1489558 ফটো উপলব্ধ
640 নাম : দ্রুপদী রায় স্বামীর নাম: অনিল রায় বাড়ির নং : n0097 বয়স : 63 লিঙ্গ : মহিলা	YJC2360832 ফটো উপলব্ধ	641 নাম : প্রশান্ত রায় পিতার নাম: প্রকাশ রায় বাড়ির নং : n0080 বয়স : 32 লিঙ্গ : পুরুষ	YJC1489475 ফটো উপলব্ধ	642 নাম : রাজোবালা রায় স্বামীর নাম: প্রকাশ রায় বাড়ির নং : n0080 বয়স : 52 লিঙ্গ : মহিলা	WB/02/012/486241 ফটো উপলব্ধ
643 নাম : গোবিন্দ রায় পিতার নাম: বংকু রায় বাড়ির নং : এন0072 বয়স : 53 লিঙ্গ : পুরুষ	YJC2334746 ফটো উপলব্ধ	644 নাম : সরস্বতী দাস রায় স্বামীর নাম: কাবলু রায় বাড়ির নং : এন0059 বয়স : 25 লিঙ্গ : মহিলা	YJC2517084 ফটো উপলব্ধ	645 নাম : সুলেখা রায় স্বামীর নাম: কমল কৃষ্ণ রায় বাড়ির নং : n0036 বয়স : 52 লিঙ্গ : মহিলা	WB/02/012/486062 ফটো উপলব্ধ
646 নাম : তপন রায় পিতার নাম: পলটন রায় বাড়ির নং : n0077 বয়স : 60 লিঙ্গ : পুরুষ	WB/02/012/474196 ফটো উপলব্ধ	647 নাম : দেবশীষ রায় পিতার নাম: মহেশ চন্দ্র রায় বাড়ির নং : n0075 বয়স : 36 লিঙ্গ : পুরুষ	YJC1184043 ফটো উপলব্ধ	648 নাম : মামনি রায় পিতার নাম: সুনীল রায় বাড়ির নং : n0070 বয়স : 37 লিঙ্গ : মহিলা	CFC3992120 ফটো উপলব্ধ
649 নাম : আরতি রায় স্বামীর নাম: দীনেশ রায় বাড়ির নং : n0045 বয়স : 52 লিঙ্গ : মহিলা	CFC3841210 ফটো উপলব্ধ	650 নাম : ত্রিপালী রায় স্বামীর নাম: বিশ্জিৎ রায় বাড়ির নং : এন0031 বয়স : 34 লিঙ্গ : মহিলা	TIH1457647 ফটো উপলব্ধ	651 নাম : তপু রায় পিতার নাম: কালিন রায় বাড়ির নং : n0210 বয়স : 26 লিঙ্গ : পুরুষ	YJC2236446 ফটো উপলব্ধ
652 নাম : পাপিয়া রায় স্বামীর নাম: দেবশীষ রায় বাড়ির নং : n0029 বয়স : 31 লিঙ্গ : মহিলা	YJC1489301 ফটো উপলব্ধ	653 নাম : দেবাশিষ রায় পিতার নাম: অনিল রায় বাড়ির নং : n0029 বয়স : 33 লিঙ্গ : পুরুষ	YJC1489319 ফটো উপলব্ধ	654 নাম : সুমিত্রা রায় স্বামীর নাম: অমিত কুমার রায় বাড়ির নং : n0204 বয়স : 33 লিঙ্গ : মহিলা	RIY1310770 ফটো উপলব্ধ
655 নাম : শুকেশ্বরী রায় স্বামীর নাম: গজেন রায় বাড়ির নং : n0134 বয়স : 66 লিঙ্গ : মহিলা	WB/02/012/486105 ফটো উপলব্ধ	656 নাম : গীতা রায় স্বামীর নাম: নগেন্দ্র নাথ রায় বাড়ির নং : n0028 বয়স : 56 লিঙ্গ : মহিলা	WB/02/012/486199 ফটো উপলব্ধ	657 নাম : বিমল রায় পিতার নাম: জঞ্জেশ্বর রায় বাড়ির নং : n0043 বয়স : 71 লিঙ্গ : পুরুষ	WB/02/012/486086 ফটো উপলব্ধ
658 নাম : মৃত্যঞ্জয় রায় পিতার নাম: ধরনী রায় বাড়ির নং : n0135 বয়স : 60 লিঙ্গ : পুরুষ	YJC2457364 ফটো উপলব্ধ	659 নাম : বর্ষা রায় পিতার নাম: সমির রায় বাড়ির নং : এন0078 বয়স : 23 লিঙ্গ : মহিলা	YJC2531945 ফটো উপলব্ধ	660 নাম : আশ্বিনা দাস পিতার নাম: বানাভো দাস বাড়ির নং : n0085 বয়স : 63 লিঙ্গ : পুরুষ	WB/02/012/486344 ফটো উপলব্ধ

661	YJC1267640	ফটো উপলব্ধ	662	YJC1626159	ফটো উপলব্ধ	663	TIH2238798	ফটো উপলব্ধ
নাম : মুনাল রায় পিতার নাম: নরেশ রায় বাড়ির নং : n0085 বয়স : 36 লিঙ্গ : পুরুষ			নাম : কবিতা রায় স্বামীর নাম: চন্দন কুমার রায় বাড়ির নং : n0087 বয়স : 40 লিঙ্গ : মহিলা			নাম : বুমা দাস রায় স্বামীর নাম: রবিন রায় বাড়ির নং : এন0087 বয়স : 29 লিঙ্গ : মহিলা		
664	YJC2380434	ফটো উপলব্ধ	665	YJC1267889	ফটো উপলব্ধ	666	WB/02/012/486258	ফটো উপলব্ধ
নাম : রাখী রায় পিতার নাম: যতীন রায় বাড়ির নং : n0096 বয়স : 24 লিঙ্গ : মহিলা			নাম : বিমল রায় পিতার নাম: বিকাশ রায় বাড়ির নং : n0081 বয়স : 36 লিঙ্গ : পুরুষ			নাম : কবিতা রায় স্বামীর নাম: খগেশ রায় বাড়ির নং : n0027 বয়স : 59 লিঙ্গ : মহিলা		
667	CFC3841152	ফটো উপলব্ধ	668	WB/02/012/486317	ফটো উপলব্ধ	669	WB/02/012/486046	ফটো উপলব্ধ
নাম : সন্ধ্যা রায় স্বামীর নাম: অমল কৃষ্ণ রায় বাড়ির নং : n0036 বয়স : 55 লিঙ্গ : মহিলা			নাম : ধীরেন্দ্র নাথ রায় পিতার নাম: ধনমোহন রায় বাড়ির নং : n0019 বয়স : 56 লিঙ্গ : পুরুষ			নাম : রমেশ রায় পিতার নাম: শ্রীকান্ত নাথ রায় বাড়ির নং : n0104 বয়স : 71 লিঙ্গ : পুরুষ		
670	TIH2031821	ফটো উপলব্ধ	671	CFC3992005	ফটো উপলব্ধ	672	YJC2178408	ফটো উপলব্ধ
নাম : মমতা রায় দাস স্বামীর নাম: কনক রায় বাড়ির নং : n0202 বয়স : 29 লিঙ্গ : মহিলা			নাম : রীতা রায় (বর্মন) স্বামীর নাম: বলরাম বর্মন বাড়ির নং : n0034 বয়স : 38 লিঙ্গ : মহিলা			নাম : মামপি রায় ওড়াও স্বামীর নাম: রামু ওড়াও বাড়ির নং : এন0236 বয়স : 27 লিঙ্গ : মহিলা		
673	YJC2438935	ফটো উপলব্ধ	674	YJC2256436	ফটো উপলব্ধ	675	YJC2236560	ফটো উপলব্ধ
নাম : আশা রায় দেবনাথ স্বামীর নাম: টিংকু দেবনাথ বাড়ির নং : n017 বয়স : 30 লিঙ্গ : মহিলা			নাম : বিউটি রায় বিশ্বাস স্বামীর নাম: নিরঞ্জন বিশ্বাস বাড়ির নং : n0240 বয়স : 41 লিঙ্গ : মহিলা			নাম : মিনোতী রায়(বর্মন) স্বামীর নাম: বাবলু রায় বাড়ির নং : n0221 বয়স : 38 লিঙ্গ : মহিলা		
676	CFC3569001	ফটো উপলব্ধ	677	YJC1815570	ফটো উপলব্ধ	678	YJC1005925	ফটো উপলব্ধ
নাম : আনন্দ শীল পিতার নাম: রবী শীল বাড়ির নং : n0144 বয়স : 41 লিঙ্গ : পুরুষ			নাম : শিপ্রা শীল স্বামীর নাম: গোবিন্দ শীল বাড়ির নং : n0144 বয়স : 35 লিঙ্গ : মহিলা			নাম : ধনো রায় স্বামীর নাম: কুশো রায় বাড়ির নং : n0164 বয়স : 38 লিঙ্গ : মহিলা		
679	CFC3568995	ফটো উপলব্ধ	680	YJC2174381	ফটো উপলব্ধ	681	CFC3568987	ফটো উপলব্ধ
নাম : গোবিন্দ শীল পিতার নাম: রবী শীল বাড়ির নং : n0144 বয়স : 45 লিঙ্গ : পুরুষ			নাম : ভানু শীল মায়ের নাম: আঞ্জলী শীল বাড়ির নং : n0164 বয়স : 39 লিঙ্গ : পুরুষ			নাম : অঞ্জলী শীল স্বামীর নাম: রবী শীল বাড়ির নং : n0144 বয়স : 74 লিঙ্গ : মহিলা		
682	YJC1267897	ফটো উপলব্ধ	683	CQJ2277291	ফটো উপলব্ধ	684	YJC2362861	ফটো উপলব্ধ
নাম : প্রশান্ত সরকার পিতার নাম: দুলাল সরকার বাড়ির নং : n0021 বয়স : 35 লিঙ্গ : পুরুষ			নাম : সাধন সরকার মায়ের নাম: জয়ন্তি সরকার বাড়ির নং : n0196 বয়স : 40 লিঙ্গ : পুরুষ			নাম : স্বপন সরকার পিতার নাম: হেম চন্দ্র সরকার বাড়ির নং : n0021 বয়স : 55 লিঙ্গ : পুরুষ		
685	YJC2395010	ফটো উপলব্ধ	686	CFC0832592	ফটো উপলব্ধ	687	CFC3332640	ফটো উপলব্ধ
নাম : সন্ধ্যা সরকার পিতার নাম: স্বপন সরকার বাড়ির নং : n0021 বয়স : 24 লিঙ্গ : পুরুষ			নাম : কৃষ্ণা সরকার স্বামীর নাম: কাজল সরকার বাড়ির নং : n0021 বয়স : 51 লিঙ্গ : মহিলা			নাম : জয়ীতা সরকার (দাস) স্বামীর নাম: স্বপন সরকার বাড়ির নং : n0021 বয়স : 42 লিঙ্গ : মহিলা		
688	CFC3917259	ফটো উপলব্ধ	689	CFC3332632	ফটো উপলব্ধ	690	WB/02/012/486303	ফটো উপলব্ধ
নাম : জয়ন্ত সরকার পিতার নাম: দুলাল সরকার বাড়ির নং : n0179 বয়স : 37 লিঙ্গ : পুরুষ			নাম : অখিল চন্দ্র সরকার পিতার নাম: অবনিমোহন সরকার বাড়ির নং : n0161 বয়স : 46 লিঙ্গ : পুরুষ			নাম : জয়া সরকার স্বামীর নাম: দুলাল সরকার বাড়ির নং : n0021 বয়স : 58 লিঙ্গ : মহিলা		

বিধানসভা নির্বাচনক্ষেত্রের নং, নাম : 11-কালচিনি
ভাগ নং, নাম : 1-উত্তর মাঝেরডাবরী (আংশিক)

691	WB/02/012/486005	ফটো উপলব্ধ	692	YJC2256576	ফটো উপলব্ধ	693	YJC1815588	ফটো উপলব্ধ
নাম : দুলাল সরকার পিতার নাম: হেমচন্দ্র সরকার বাড়ির নং : n0021 বয়স : 66 লিঙ্গ : পুরুষ			নাম : অপর্ণা সরকার পিতার নাম: অখিল চন্দ্র সরকার বাড়ির নং : n0239 বয়স : 26 লিঙ্গ : মহিলা			নাম : কৌশিক সরকার পিতার নাম: কাজল সরকার বাড়ির নং : n0021 বয়স : 28 লিঙ্গ : পুরুষ		
694	CFC3710969	ফটো উপলব্ধ	695	CFC3569019	ফটো উপলব্ধ	696	YJC1621523	ফটো উপলব্ধ
নাম : নিখিল চন্দ্র সরকার পিতার নাম: অবনিমোহন সরকার বাড়ির নং : n0161 বয়স : 40 লিঙ্গ : পুরুষ			নাম : কবিতা সরকার স্বামীর নাম: অখিল চন্দ্র সরকার বাড়ির নং : n0161 বয়স : 46 লিঙ্গ : মহিলা			নাম : সুশান্ত সরকার পিতার নাম: দুলাল সরকার বাড়ির নং : n0021 বয়স : 30 লিঙ্গ : পুরুষ		
697	YJC1815745	ফটো উপলব্ধ	698	YJC2236370	ফটো উপলব্ধ	699	WB/02/012/483433	ফটো উপলব্ধ
নাম : পপি দাস(সরকার) স্বামীর নাম: নিখিল চন্দ্র সরকার বাড়ির নং : n0161 বয়স : 37 লিঙ্গ : মহিলা			নাম : যুতিকা সিংহ রায় বর্মন স্বামীর নাম: গৌতম বর্মন বাড়ির নং : n0227 বয়স : 28 লিঙ্গ : মহিলা			নাম : আরতী হালদার স্বামীর নাম: অনিল হালদার বাড়ির নং : n0174 বয়স : 69 লিঙ্গ : মহিলা		
700	YJC1716448	ফটো উপলব্ধ	701	WB/02/012/483465	ফটো উপলব্ধ	702	TIH2294767	ফটো উপলব্ধ
নাম : অমিত হালদার পিতার নাম: অনিল হালদার বাড়ির নং : n0173 বয়স : 49 লিঙ্গ : পুরুষ			নাম : অনিল হালদার পিতার নাম: ক্ষীতিশ চন্দ্র হালদার বাড়ির নং : n0173 বয়স : 76 লিঙ্গ : পুরুষ			নাম : বাসন খরিয়া পিতার নাম: পানু খরিয়া বাড়ির নং : 971 বয়স : 26 লিঙ্গ : মহিলা		
703	YJC2906790	ফটো উপলব্ধ	704	YJC2908051	ফটো উপলব্ধ	705	YJC2908101	ফটো উপলব্ধ
নাম : জীবন খরিয়া পিতার নাম: সোমরা খরিয়া বাড়ির নং : না বয়স : 20 লিঙ্গ : পুরুষ			নাম : পায়েল বিশ্বাস পিতার নাম: নিখিল বিশ্বাস বাড়ির নং : এন0058 বয়স : 22 লিঙ্গ : মহিলা			নাম : সাথী বিশ্বাস পিতার নাম: রতন বিশ্বাস বাড়ির নং : এন0017 বয়স : 20 লিঙ্গ : মহিলা		
706	YJC2908127	ফটো উপলব্ধ	707	YJC2908135	ফটো উপলব্ধ	708	YJC2965176	ফটো উপলব্ধ
নাম : প্রিয়াঙ্কা দাস পিতার নাম: রবি দাস বাড়ির নং : এন0127 বয়স : 19 লিঙ্গ : মহিলা			নাম : দেবশীষ দেবনাথ পিতার নাম: দীপকর দেবনাথ বাড়ির নং : এন0051 বয়স : 20 লিঙ্গ : পুরুষ			নাম : রাজীব রায় পিতার নাম: রাজকুমার রায় বাড়ির নং : না বয়স : 20 লিঙ্গ : পুরুষ		
709	YJC2968899	ফটো উপলব্ধ						
নাম : তন্ময় রায় পিতার নাম: নির্মল রায় বাড়ির নং : এন003 বয়স : 19 লিঙ্গ : পুরুষ								



710	1	YJC2975456
নাম : অমৃতা রায় পিতার নাম: দিলীপ রায় বাড়ির নং : এন0134 বয়স : 24 লিঙ্গ : মহিলা		ফটো উপলব্ধ



নির্বাচক সংখ্যার সারসংক্ষেপ :

A) নির্বাচকের সংখ্যা :

	নির্বাচক তালিকার প্রকৃতি	নির্বাচক তালিকার পরিচিতি :	নির্বাচকের সংখ্যা :				
			পুরুষ	মহিলা	তৃতীয় লিঙ্গ	মোট	
I	মূল তালিকা	মূল তালিকা	বিশেষ নিবিড় সংশোধন ২০২৬ এর চূড়ান্ত ভোটার তালিকার সহিত 06-04-2026 তারিখ অবধি সংশোধিত নির্বাচক তালিকা	360	349	0	709
II	1- সংযোজন তালিকা	সংযোজনী 1	বিশেষ সংক্ষিপ্ত সংশোধন 2026	0	1	0	1
		সংযোজনী 2	ধারাবাহিক সংশোধন 2026	0	0	0	0
			মোট	0	1	0	1
III	2- বিয়োজন তালিকা	সংযোজনী 1	বিশেষ সংক্ষিপ্ত সংশোধন 2026	9	2	0	11
		সংযোজনী 2	ধারাবাহিক সংশোধন 2026	0	0	0	0
			মোট	9	2	0	11
IV	'লিঙ্গ ক্ষেত্রের' পরিবর্তনের কারণে পার্থক্য			0	0	0	0
V	বিচারপ্রক্রিয়ার অধীনস্থ			0	0	0	0
VI	বিচার বিভাগীয় আধিকারিক কর্তৃক বিচারপূর্বক নিষ্পত্তির পর বিয়োজিত			1	4	0	5
নির্বাচকের মোট সংখ্যা (I+II-III+IV-V-VI)				350	344	0	694

B) ক্রটি সংশোধনের সংখ্যা :

নির্বাচক তালিকার প্রকৃতি	নির্বাচক তালিকার পরিচিতি :	ক্রটি সংশোধনের সংখ্যা :
সংযোজনী 1	বিশেষ সংক্ষিপ্ত সংশোধন 2026	0
সংযোজনী 2	ধারাবাহিক সংশোধন 2026	0
	মোট	0

নির্বাচক নিবন্ধন আধিকারিকের স্বাক্ষর

E-মৃত, S-স্থানান্তরিত, R-একাধিকবার অন্তর্ভুক্ত, M-নিখোঁজ, Q-যোগ্য নহে