



নির্বাচক তালিকা 2026 S25 পশ্চিমবঙ্গ

| | | | | | | | | | | | | | | | | | | | | | |
|--|-----------------------|--|-------|--------------|-----|------------------|-----------------------|---------|---|------|-----------|------------------|--------------|------|-----------|--------|--------------------|------|----------------|-----|----------|
| বিধানসভা নির্বাচনক্ষেত্রের নং, নাম ও সংরক্ষণের স্থিতি : 11 - কালচিনি (তপশীলি উপজাতি) | | অংশ নং : 86 | | | | | | | | | | | | | | | | | | | |
| বিধানসভা নির্বাচনক্ষেত্রটি যে লোকসভা নির্বাচনক্ষেত্রের / ক্ষেত্রসমূহের অন্তর্ভুক্ত তার নং, নাম ও সংরক্ষণ স্থিতি : 2 - আলিপুরদুয়ার (তপশীলি উপজাতি) | | | | | | | | | | | | | | | | | | | | | |
| 1. সংশোধনের পূর্ণ বিবরণ | | | | | | | | | | | | | | | | | | | | | |
| সংশোধনের বৎসর : | 2026 | নির্বাচক তালিকার পরিচিতি : | | | | | | | | | | | | | | | | | | | |
| ভিত্তি তারিখ : | 01-01-2026 | বিশেষ নিবিড় সংশোধন ২০২৬ এর চূড়ান্ত ভোটার তালিকার সহিত 06-04-2026 তারিখ অবধি সংশোধিত নির্বাচক তালিকা | | | | | | | | | | | | | | | | | | | |
| সংশোধনের প্রকৃতি : | ধারাবাহিক সংশোধন 2026 | | | | | | | | | | | | | | | | | | | | |
| প্রকাশনার তারিখ : | 06-04-2026 | | | | | | | | | | | | | | | | | | | | |
| 2. অংশ ও নির্বাচনী এলাকার পূর্ণ বিবরণ : | | | | | | | | | | | | | | | | | | | | | |
| অংশের ভাগ নং ও নাম : | | | | | | | | | | | | | | | | | | | | | |
| 1-ভীম মাহালী লাইন হইতে কুঠি লাইন | | <table style="width: 100%; border-collapse: collapse;"> <tr> <td style="width: 60%;">প্রধান শহর/গ্রাম</td> <td>: চুয়াপাড়া চা বাগান</td> </tr> <tr> <td>ওয়ার্ড</td> <td>:</td> </tr> <tr> <td>থানা</td> <td>: কালচিনি</td> </tr> <tr> <td>গ্রাম পঞ্চগায়েত</td> <td>: চুয়াপাড়া</td> </tr> <tr> <td>ব্লক</td> <td>: কালচিনি</td> </tr> <tr> <td>মহকুমা</td> <td>: আলিপুরদুয়ার সদর</td> </tr> <tr> <td>জেলা</td> <td>: আলিপুরদুয়ার</td> </tr> <tr> <td>পিন</td> <td>: 735217</td> </tr> </table> | | | | প্রধান শহর/গ্রাম | : চুয়াপাড়া চা বাগান | ওয়ার্ড | : | থানা | : কালচিনি | গ্রাম পঞ্চগায়েত | : চুয়াপাড়া | ব্লক | : কালচিনি | মহকুমা | : আলিপুরদুয়ার সদর | জেলা | : আলিপুরদুয়ার | পিন | : 735217 |
| প্রধান শহর/গ্রাম | : চুয়াপাড়া চা বাগান | | | | | | | | | | | | | | | | | | | | |
| ওয়ার্ড | : | | | | | | | | | | | | | | | | | | | | |
| থানা | : কালচিনি | | | | | | | | | | | | | | | | | | | | |
| গ্রাম পঞ্চগায়েত | : চুয়াপাড়া | | | | | | | | | | | | | | | | | | | | |
| ব্লক | : কালচিনি | | | | | | | | | | | | | | | | | | | | |
| মহকুমা | : আলিপুরদুয়ার সদর | | | | | | | | | | | | | | | | | | | | |
| জেলা | : আলিপুরদুয়ার | | | | | | | | | | | | | | | | | | | | |
| পিন | : 735217 | | | | | | | | | | | | | | | | | | | | |
| 3. ভোট গ্রহন কেন্দ্রের পূর্ণ বিবরণ : | | | | | | | | | | | | | | | | | | | | | |
| ভোট গ্রহন কেন্দ্রের নং, নাম : | | ভোট গ্রহন কেন্দ্রের শ্রেণী : | | গ্রামীণ | | | | | | | | | | | | | | | | | |
| 86 - চুয়াপাড়া হিন্দি জুনিয়র হাই স্কুল | | এই অংশে সহায়ক ভোটগ্রহন কেন্দ্রের সংখ্যা | | 0 | | | | | | | | | | | | | | | | | |
| ভোট গ্রহন কেন্দ্রের ঠিকানা : | | : | | | | | | | | | | | | | | | | | | | |
| চুয়াপাড়া হিন্দি জুনিয়র হাই স্কুল, কক্ষ-২, চুয়াপাড়া চা বাগান | | | | | | | | | | | | | | | | | | | | | |
| 4. নির্বাচকের সংখ্যা : | | | | | | | | | | | | | | | | | | | | | |
| প্রথম ক্রমিক নং | শেষ ক্রমিক নং | মোট সংখ্যা | | | | | | | | | | | | | | | | | | | |
| | | পুরুষ | মহিলা | তৃতীয় লিঙ্গ | মোট | | | | | | | | | | | | | | | | |
| 1 | 767 | 329 | 410 | 0 | 739 | | | | | | | | | | | | | | | | |

নির্বাচক নিবন্ধন আধিকারিকের স্বাক্ষর

Nazri Naksha

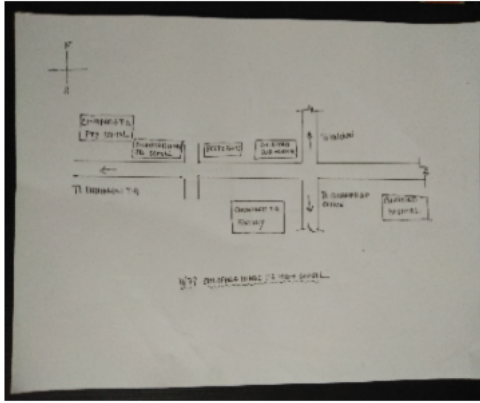

Google Map View

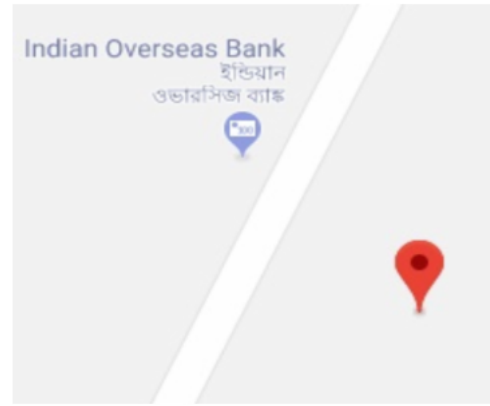

Polling Station Building Front View



Polling Station Front View



Cad View

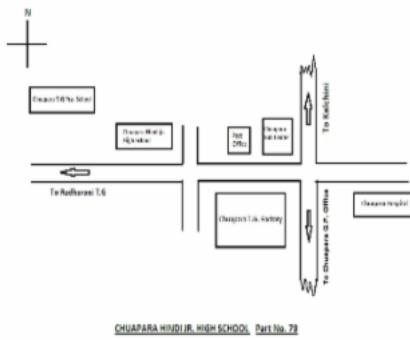

Key MAP View

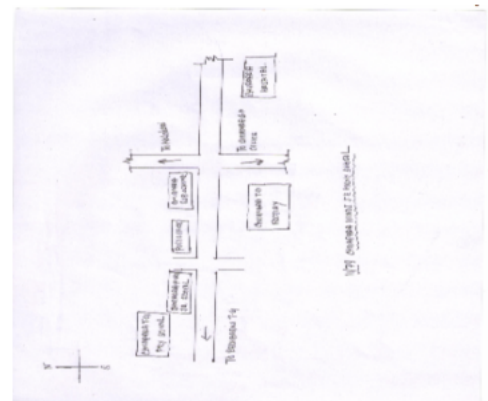



বিধানসভা নির্বাচনক্ষেত্রের নং, নাম : 11-কালচিনি
ভাগ নং, নাম : 1-ভীম মাহালী লাইন হইতে কুঠি লাইন

| | | | | | | | | | | | |
|----|------------------|--|------------|----|------------------|---|------------|----|------------------|--|------------|
| 1 | YJC2404556 | নাম : তাবাসুন খাতুন পিতার নাম: মোহাম্মদ সুভান বাড়ির নং : n0160 বয়স : 31 লিঙ্গ : মহিলা | ফটো উপলব্ধ | 2 | WB/02/011/360017 | নাম : মহম্মদ তাহিদ আলম পিতার নাম: ভিখার শেখ বাড়ির নং : n0165 বয়স : 69 লিঙ্গ : পুরুষ | ফটো উপলব্ধ | 3 | WB/02/011/360024 | নাম : তনজিলা খাতুন স্বামীর নাম: তাহিদ আলম বাড়ির নং : n0165 বয়স : 63 লিঙ্গ : মহিলা | ফটো উপলব্ধ |
| 4 | CMC1279751 | নাম : মদিনা বিবি স্বামীর নাম: মহঃ সুভান বাড়ির নং : n0160 বয়স : 50 লিঙ্গ : মহিলা | ফটো উপলব্ধ | 5 | WB/02/011/360049 | নাম : সফিরন বিবি স্বামীর নাম: ইসমাইল মিঞা বাড়ির নং : n0160 বয়স : 69 লিঙ্গ : মহিলা | ফটো উপলব্ধ | 6 | CMC2503050 | নাম : বন্দিশ আনসারী পিতার নাম: ইসমাইল মিঞা বাড়ির নং : n0160 বয়স : 44 লিঙ্গ : পুরুষ | ফটো উপলব্ধ |
| 7 | CMC2638294 | নাম : রহিমা খাতুন পিতার নাম: মহঃ কাসিম মিঞা বাড়ির নং : n0136 বয়স : 38 লিঙ্গ : মহিলা | ফটো উপলব্ধ | 8 | YJC2538205 | নাম : রবিল হুসেন পিতার নাম: কুরসিড মিয়া বাড়ির নং : এন0021 বয়স : 23 লিঙ্গ : পুরুষ | ফটো উপলব্ধ | 9 | WB/02/011/360169 | নাম : বেগনা বিবি স্বামীর নাম: মহঃ কাদের মিয়া বাড়ির নং : n0161 বয়স : 57 লিঙ্গ : মহিলা | ফটো উপলব্ধ |
| 10 | YJC1664523 | নাম : মৌসম আনসারী পিতার নাম: মহঃ কাদের মিঞা বাড়ির নং : n0161 বয়স : 30 লিঙ্গ : পুরুষ | ফটো উপলব্ধ | 11 | WB/02/011/360113 | নাম : আলিমন বিবি স্বামীর নাম: মহঃ তায়েব হুসেন বাড়ির নং : n0021 বয়স : 61 লিঙ্গ : মহিলা | ফটো উপলব্ধ | 12 | CMC1279942 | নাম : ফতিমা খাতুন স্বামীর নাম: নজরুল বাড়ির নং : n0207 বয়স : 60 লিঙ্গ : মহিলা | ফটো উপলব্ধ |
| 13 | YJC1421627 | নাম : বান আনসারী স্বামীর নাম: মৌসম আনসারী বাড়ির নং : n0161 বয়স : 33 লিঙ্গ : মহিলা | ফটো উপলব্ধ | 14 | WB/02/011/360063 | নাম : মহম্মদ সুভান পিতার নাম: ইসমাইল মিয়া বাড়ির নং : n0160 বয়স : 55 লিঙ্গ : পুরুষ | ফটো উপলব্ধ | 15 | CMC2891430 | নাম : আশমুন বিবি পিতার নাম: খাহির বিবি বাড়ির নং : n0021 বয়স : 42 লিঙ্গ : মহিলা | ফটো উপলব্ধ |
| 16 | CMC1279603 | নাম : মহম্মদ রমজান মিঞা পিতার নাম: কাকা বাড়ির নং : n1234 বয়স : 78 লিঙ্গ : পুরুষ | ফটো উপলব্ধ | 17 | YJC2404630 | নাম : মণিয়া বিবি স্বামীর নাম: তানবির হুসেন বাড়ির নং : n0165 বয়স : 47 লিঙ্গ : মহিলা | ফটো উপলব্ধ | 18 | WB/02/011/360141 | নাম : মহম্মদ কাদের মিঞা পিতার নাম: অজাত বাড়ির নং : n0161 বয়স : 59 লিঙ্গ : পুরুষ | ফটো উপলব্ধ |
| 19 | WB/02/011/360470 | নাম : রেশমা বিবি স্বামীর নাম: মহঃ রুস্তম বাড়ির নং : n0136 বয়স : 61 লিঙ্গ : মহিলা | ফটো উপলব্ধ | 20 | CMC2638302 | নাম : সবিয়া খাতুন স্বামীর নাম: সাজাত মিঞা বাড়ির নং : n0074 বয়স : 41 লিঙ্গ : মহিলা | ফটো উপলব্ধ | 21 | CMC2737773 | নাম : মোঃ নাসিম আলম পিতার নাম: মোঃ তাহিদ আলম বাড়ির নং : n0165 বয়স : 43 লিঙ্গ : পুরুষ | ফটো উপলব্ধ |
| 22 | YJC0267260 | নাম : মোহম্মদ সমির আলম পিতার নাম: মোহম্মদ তাহীদ আলম বাড়ির নং : 79 বয়স : 36 লিঙ্গ : পুরুষ | ফটো উপলব্ধ | 23 | YJC1664648 | নাম : সালিম মিঞা পিতার নাম: মহঃ মমতাজ মিঞা বাড়ির নং : n0055 বয়স : 39 লিঙ্গ : পুরুষ | ফটো উপলব্ধ | 24 | YJC2724649 | নাম : মুমতাজ মিয়া পিতার নাম: গফুর মিয়া বাড়ির নং : n0055 বয়স : 70 লিঙ্গ : পুরুষ | ফটো উপলব্ধ |
| 25 | YJC2724631 | নাম : সায়রুন বিবি স্বামীর নাম: মুমতাজ মিয়া বাড়ির নং : n0055 বয়স : 65 লিঙ্গ : মহিলা | ফটো উপলব্ধ | 26 | YJC1215334 | নাম : আমির হুসেন পিতার নাম: তাহির হুসেন বাড়ির নং : n0021 বয়স : 38 লিঙ্গ : পুরুষ | ফটো উপলব্ধ | 27 | YJC1543347 | নাম : নেহা বিবি পিতার নাম: মুমতাজ মিয়া বাড়ির নং : n0055 বয়স : 32 লিঙ্গ : মহিলা | ফটো উপলব্ধ |
| 28 | YJC2541803 | নাম : ইকবাল আনসারি পিতার নাম: মোহম্মদ সুভান আনসারি বাড়ির নং : এন0160 বয়স : 25 লিঙ্গ : পুরুষ | ফটো উপলব্ধ | 29 | CMC2897791 | নাম : সচিন থাপা পিতার নাম: দিকোরে থাপা বাড়ির নং : এন0136 বয়স : 38 লিঙ্গ : পুরুষ | ফটো উপলব্ধ | 30 | WB/02/011/360377 | নাম : মহম্মদ রুস্তম পিতার নাম: জয়নু মিয়া বাড়ির নং : n0136 বয়স : 66 লিঙ্গ : পুরুষ | ফটো উপলব্ধ |



বিধানসভা নির্বাচনক্ষেত্রের নং, নাম : 11-কালচিনি
ভাগ নং, নাম : 1-ভীম মাহালী লাইন হইতে কুঠি লাইন

| | | | | | | | | |
|--|------------------|------------|--|------------------|------------|--|------------------|------------|
| 31 | WB/02/011/360237 | ফটো উপলব্ধ | 32 | YJC1543511 | ফটো উপলব্ধ | 33 | YJC2568517 | ফটো উপলব্ধ |
| নাম : আয়েসা বিবি স্বামীর নাম: চান্দ মিঞা বাড়ির নং : n0074 বয়স : 61 লিঙ্গ : মহিলা | | | নাম : কাজী তামাং পিতার নাম: লাল কাঞ্চা তামাং বাড়ির নং : n0056 বয়স : 33 লিঙ্গ : পুরুষ | | | নাম : সোমেন্দ্রা সোমেন্দ্রা স্বামীর নাম: পদমবাহাদুর তামাং বাড়ির নং : n0056 বয়স : 60 লিঙ্গ : মহিলা | | |
| 34 | YJC0269308 | ফটো উপলব্ধ | 35 | YJC1543586 | ফটো উপলব্ধ | 36 | WB/02/011/360115 | ফটো উপলব্ধ |
| নাম : নির্মালা তামাং পিতার নাম: লাল কাঞ্চা তামাং বাড়ির নং : n0056 বয়স : 36 লিঙ্গ : মহিলা | | | নাম : শোভা তামাং স্বামীর নাম: রাজেশ তামাং বাড়ির নং : n0056 বয়স : 34 লিঙ্গ : মহিলা | | | নাম : লালমায়া তামাং স্বামীর নাম: লালকাঞ্চা তামাং বাড়ির নং : n0056 বয়স : 53 লিঙ্গ : মহিলা | | |
| 37 | CMC2891265 | ফটো উপলব্ধ | 38 | CMC2183580 | ফটো উপলব্ধ | 39 | CMC2638179 | ফটো উপলব্ধ |
| নাম : অম্বিকা তামাং পিতার নাম: পদমবাহাদুর তামাং বাড়ির নং : n0056 বয়স : 39 লিঙ্গ : মহিলা | | | নাম : রাজেশ তামাং পিতার নাম: পদম বাহাদুর তামাং বাড়ির নং : n0056 বয়স : 42 লিঙ্গ : পুরুষ | | | নাম : ফিরোজ আনসারী পিতার নাম: মহঃ জুমারাতী আনসারী বাড়ির নং : n0162 বয়স : 39 লিঙ্গ : পুরুষ | | |
| 40 | YJC1664671 | ফটো উপলব্ধ | 41 | CMC2638336 | ফটো উপলব্ধ | 42 | YJC2404564 | ফটো উপলব্ধ |
| নাম : আসলাম আনসারী পিতার নাম: মহঃ আমেদউদ্দিন বাড়ির নং : n0162 বয়স : 30 লিঙ্গ : পুরুষ | | | নাম : মুরশীদাবানু প্রমাণিক স্বামীর নাম: আজিজুল হক বাড়ির নং : n0162 বয়স : 41 লিঙ্গ : মহিলা | | | নাম : আলম আনসারি পিতার নাম: মোহাম্মদ আমিরুদ্দিন আনসারি বাড়ির নং : n0162 বয়স : 27 লিঙ্গ : পুরুষ | | |
| 43 | YJC1664622 | ফটো উপলব্ধ | 44 | YJC2556959 | ফটো উপলব্ধ | 45 | YJC1305176 | ফটো উপলব্ধ |
| নাম : রোজেন বিবি স্বামীর নাম: মহঃ খুশমুদ্দিন আনসারী বাড়ির নং : n0162 বয়স : 63 লিঙ্গ : মহিলা | | | নাম : আরিফ আনসারি পিতার নাম: আমিরউদ্দিন আনসারি বাড়ির নং : এন0162 বয়স : 25 লিঙ্গ : পুরুষ | | | নাম : রজউল্লাহ আনসারী পিতার নাম: জুমরতি আনসারী বাড়ির নং : n0162 বয়স : 36 লিঙ্গ : পুরুষ | | |
| 46 | YJC1118884 | ফটো উপলব্ধ | 47 | WB/02/011/360058 | ফটো উপলব্ধ | 48 | CMC2737070 | ফটো উপলব্ধ |
| নাম : মইমুন বিবি স্বামীর নাম: মহম্মদ জুমরতি আনসারি বাড়ির নং : n0162 বয়স : 47 লিঙ্গ : মহিলা | | | নাম : মহম্মদ আমিরুদ্দিন পিতার নাম: আজিম মিঞা বাড়ির নং : n0162 বয়স : 55 লিঙ্গ : পুরুষ | | | নাম : আজিজুল হক পিতার নাম: আবদুল মজিদ মিঞা বাড়ির নং : 164 বয়স : 50 লিঙ্গ : পুরুষ | | |
| 49 | WB/02/011/360277 | ফটো উপলব্ধ | 50 | WB/02/011/360091 | ফটো উপলব্ধ | 51 | YJC2342061 | ফটো উপলব্ধ |
| নাম : নসীবন বিবি স্বামীর নাম: জুমরতি আনসারি বাড়ির নং : n0162 বয়স : 61 লিঙ্গ : মহিলা | | | নাম : মহম্মদ জুমরতি আনসারী পিতার নাম: আজিম মিয়া বাড়ির নং : n0162 বয়স : 63 লিঙ্গ : পুরুষ | | | নাম : জামালুদ্দিন আনসারি পিতার নাম: খুসদীন আনসারি বাড়ির নং : এন0162 বয়স : 23 লিঙ্গ : পুরুষ | | |
| 52 | YJC2715548 | ফটো উপলব্ধ | 53 | YJC2404747 | ফটো উপলব্ধ | 54 | CMC2814135 | ফটো উপলব্ধ |
| নাম : মজিনা বিবি স্বামীর নাম: আমেদউদ্দিন বাড়ির নং : n0162 বয়স : 52 লিঙ্গ : মহিলা | | | নাম : সহিনা বিবি স্বামীর নাম: রেজৌলা আনসারি বাড়ির নং : n0162 বয়স : 32 লিঙ্গ : মহিলা | | | নাম : দীপক উড়াও পিতার নাম: ভদ্র উড়াও বাড়ির নং : n0128 বয়স : 45 লিঙ্গ : পুরুষ | | |
| 55 | CMC2638237 | ফটো উপলব্ধ | 56 | CMC2183259 | ফটো উপলব্ধ | 57 | YJC1031020 | ফটো উপলব্ধ |
| নাম : জোনীল উড়াও পিতার নাম: রাধানা উড়াও বাড়ির নং : n0098 বয়স : 38 লিঙ্গ : পুরুষ | | | নাম : হরিশ্চন্দ্র উড়াও পিতার নাম: লছমন উড়াও বাড়ির নং : n0117 বয়স : 42 লিঙ্গ : পুরুষ | | | নাম : রঞ্জিতা উড়াও স্বামীর নাম: ধানিল উরাও বাড়ির নং : n0098 বয়স : 37 লিঙ্গ : মহিলা | | |
| 58 | YJC1304997 | ফটো উপলব্ধ | 59 | CMC2503266 | ফটো উপলব্ধ | 60 | CMC2813848 | ফটো উপলব্ধ |
| নাম : সোমারী উরাও স্বামীর নাম: নিমল উরাও বাড়ির নং : n0178 বয়স : 45 লিঙ্গ : মহিলা | | | নাম : নির্মল ওঁড়াও পিতার নাম: মোহন ওঁড়াও বাড়ির নং : n0178 বয়স : 48 লিঙ্গ : পুরুষ | | | নাম : সানি উড়াও পিতার নাম: মিজ উড়াও বাড়ির নং : n0178 বয়স : 42 লিঙ্গ : পুরুষ | | |



| | | | | | | | | | | | |
|----|------------------|--|------------|----|------------------|---|------------|----|------------------|--|------------|
| 61 | YJC2692135 | নাম : সমির ওরাংর মায়ের নাম: শহদা ওরাংর বাড়ির নং : এন0132 বয়স : 23 লিঙ্গ : পুরুষ | ফটো উপলব্ধ | 62 | YJC2304970 | নাম : নিশা ওরাও পিতার নাম: সিবেল ওরাও বাড়ির নং : এন0132 বয়স : 25 লিঙ্গ : মহিলা | ফটো উপলব্ধ | 63 | YJC2304996 | নাম : উষা ওরাও পিতার নাম: সানি ওরাও বাড়ির নং : এন0132 বয়স : 25 লিঙ্গ : মহিলা | ফটো উপলব্ধ |
| 64 | YJC1543164 | নাম : অজিত উরাও পিতার নাম: লহমান উরাও বাড়ির নং : n0117 বয়স : 31 লিঙ্গ : পুরুষ | ফটো উপলব্ধ | 65 | CMC2506046 | নাম : অমতা তিরকী পিতার নাম: লহমান তিরকী বাড়ির নং : n0117 বয়স : 40 লিঙ্গ : মহিলা | ফটো উপলব্ধ | 66 | YJC1543321 | নাম : মারীয়াম ওরাও স্বামীর নাম: বুধুয়া ওরাও বাড়ির নং : n0026 বয়স : 50 লিঙ্গ : মহিলা | ফটো উপলব্ধ |
| 67 | WB/02/011/360094 | নাম : দেওথান উড়াও পিতার নাম: জারমন উড়াও বাড়ির নং : n0026 বয়স : 55 লিঙ্গ : পুরুষ | ফটো উপলব্ধ | 68 | YJC1118728 | নাম : বন্দু উরাও স্বামীর নাম: শানি উরাও বাড়ির নং : n0132 বয়স : 54 লিঙ্গ : মহিলা | ফটো উপলব্ধ | 69 | CMC2503365 | নাম : সহদ্রা উড়াও স্বামীর নাম: শিবাল উড়াও বাড়ির নং : n0132 বয়স : 49 লিঙ্গ : মহিলা | ফটো উপলব্ধ |
| 70 | CMC1353887 | নাম : সানি উড়াও পিতার নাম: বুধু উড়াও বাড়ির নং : n0132 বয়স : 53 লিঙ্গ : পুরুষ | ফটো উপলব্ধ | 71 | WB/02/011/360336 | নাম : বিরশী উড়াও স্বামীর নাম: বুধু উড়াও বাড়ির নং : n0132 বয়স : 71 লিঙ্গ : মহিলা | ফটো উপলব্ধ | 72 | YJC2129369 | নাম : মতিয়াস ওরাও পিতার নাম: চমপা ওরাও বাড়ির নং : n0178 বয়স : 29 লিঙ্গ : পুরুষ | ফটো উপলব্ধ |
| 73 | CMC2813947 | নাম : চুইয়ু উড়াও মায়ের নাম: নিওরি উড়াও বাড়ির নং : n0026 বয়স : 39 লিঙ্গ : পুরুষ | ফটো উপলব্ধ | 74 | YJC1543065 | নাম : সঞ্জয় ওরাও মায়ের নাম: লিয়রা ওরাও বাড়ির নং : n0026 বয়স : 22 লিঙ্গ : পুরুষ | ফটো উপলব্ধ | 75 | CMC2284818 | নাম : সাবিত্রী উড়াও পিতার নাম: বিসরাম উড়াও বাড়ির নং : n0026 বয়স : 47 লিঙ্গ : মহিলা | ফটো উপলব্ধ |
| 76 | CMC2638229 | নাম : অনীশা ওরাও পিতার নাম: বিষ্ণু উড়াও বাড়ির নং : n0155 বয়স : 42 লিঙ্গ : মহিলা | ফটো উপলব্ধ | 77 | YJC1118793 | নাম : বেনামি উরাও পিতার নাম: চম্পা উরাও বাড়ির নং : n0178 বয়স : 36 লিঙ্গ : মহিলা | ফটো উপলব্ধ | 78 | WB/02/011/360389 | নাম : শান্তি উড়াও স্বামীর নাম: চম্পা উড়াও বাড়ির নং : n0178 বয়স : 56 লিঙ্গ : মহিলা | ফটো উপলব্ধ |
| 79 | CMC2183119 | নাম : শিবাল উড়াও পিতার নাম: বুধু উড়াও বাড়ির নং : n0132 বয়স : 51 লিঙ্গ : পুরুষ | ফটো উপলব্ধ | 80 | CMC2736437 | নাম : অনিতা তিকী পিতার নাম: বিরশা তিকী বাড়ির নং : এন0141 বয়স : 47 লিঙ্গ : মহিলা | ফটো উপলব্ধ | 81 | CMC0631887 | নাম : ববি উড়াও স্বামীর নাম: লক্ষ্মণ ওরাংর বাড়ির নং : n0117 বয়স : 61 লিঙ্গ : মহিলা | ফটো উপলব্ধ |
| 82 | CMC2503258 | নাম : তেতরী উড়াও স্বামীর নাম: মিজু উড়াও বাড়ির নং : n0178 বয়স : 56 লিঙ্গ : মহিলা | ফটো উপলব্ধ | 83 | YJC1413608 | নাম : সুরজমুনি উরাও পিতার নাম: নারায়ন উরাও বাড়ির নং : এন0141 বয়স : 31 লিঙ্গ : মহিলা | ফটো উপলব্ধ | 84 | YJC1762228 | নাম : অমতা ওরাও স্বামীর নাম: দিপক উরাও বাড়ির নং : n0128 বয়স : 39 লিঙ্গ : মহিলা | ফটো উপলব্ধ |
| 85 | YJC0267781 | নাম : সনম উড়াও পিতার নাম: বরতীয়া উড়াও বাড়ির নং : n0137 বয়স : 38 লিঙ্গ : পুরুষ | ফটো উপলব্ধ | 86 | YJC2450054 | নাম : পঞ্চায়েত ওরাও পিতার নাম: এতোয়া উড়াও বাড়ির নং : n0141 বয়স : 52 লিঙ্গ : পুরুষ | ফটো উপলব্ধ | 87 | YJC1543032 | নাম : কৌশিলা ওরাও পিতার নাম: বিষ্ণু ওরাও বাড়ির নং : n0155 বয়স : 42 লিঙ্গ : মহিলা | ফটো উপলব্ধ |
| 88 | YJC1543180 | নাম : জ্যোসিংতা ওরাও স্বামীর নাম: সনম ওরাও বাড়ির নং : এন0137 বয়স : 28 লিঙ্গ : মহিলা | ফটো উপলব্ধ | 89 | CMC2891257 | নাম : কিসুন উড়াও পিতার নাম: বাসু উড়াও বাড়ির নং : এন0141 বয়স : 37 লিঙ্গ : পুরুষ | ফটো উপলব্ধ | 90 | YJC2697803 | নাম : সাহিল ওরাংর পিতার নাম: নির্মল ওরাংর বাড়ির নং : এন0178 বয়স : 21 লিঙ্গ : পুরুষ | ফটো উপলব্ধ |

বিধানসভা নির্বাচনক্ষেত্রের নং, নাম : 11-কালচিনি
ভাগ নং, নাম : 1-ভীম মাহালী লাইন হইতে কুঠি লাইন

| | | | | | | | | |
|--|------------------|------------|---|------------------|------------|--|------------------|------------|
| 91 নাম : ভীকো উড়াও স্বামীর নাম: বাসু উড়াও বাড়ির নং : n0141 বয়স : 56 লিঙ্গ : মহিলা | WB/02/011/360312 | ফটো উপলব্ধ | 92 নাম : দিকছা ওরাঁও পিতার নাম: পঞ্চায়েত ওরাঁও বাড়ির নং : n0141 বয়স : 24 লিঙ্গ : মহিলা | YJC2404846 | ফটো উপলব্ধ | 93 নাম : ধানিল উড়াও পিতার নাম: রাধনা উড়াও বাড়ির নং : n0098 বয়স : 45 লিঙ্গ : পুরুষ | CMC2891372 | ফটো উপলব্ধ |
| 94 নাম : স্মী উড়াও পিতার নাম: বিষ্ণু উড়াও বাড়ির নং : n0155 বয়স : 50 লিঙ্গ : মহিলা | WB/02/011/360385 | ফটো উপলব্ধ | 95 নাম : প্রকাশ ওরাংর পিতার নাম: সিবল ওরাংর বাড়ির নং : 78 হাউস নং বয়স : 30 লিঙ্গ : পুরুষ | YJC2713865 | ফটো উপলব্ধ | 96 নাম : বিষ্ণু উড়াও পিতার নাম: করলুস উড়াও বাড়ির নং : n0155 বয়স : 76 লিঙ্গ : পুরুষ | WB/02/011/360290 | ফটো উপলব্ধ |
| 97 নাম : রাজিব ওরাংর পিতার নাম: সিল্লাল ওরাংর বাড়ির নং : 78 হাউস নং বয়স : 22 লিঙ্গ : পুরুষ | YJC2714301 | ফটো উপলব্ধ | 98 নাম : সঞ্জনা ওরাঁও পিতার নাম: শনি ওরাঁও বাড়ির নং : এন0132 বয়স : 22 লিঙ্গ : মহিলা | YJC2744415 | ফটো উপলব্ধ | 99 নাম : রীতিকা ওরাংর পিতার নাম: দানীলাল ওরাংর বাড়ির নং : 8 নং লাইন বয়স : 21 লিঙ্গ : মহিলা | YJC2651156 | ফটো উপলব্ধ |
| 100 নাম : বাসু উড়াও পিতার নাম: এতোয়া উড়াও বাড়ির নং : n0141 বয়স : 63 লিঙ্গ : পুরুষ | WB/02/011/360131 | ফটো উপলব্ধ | 101 নাম : গজালা খাতুন স্বামীর নাম: কাশিদ আনসারি বাড়ির নং : এন0238 বয়স : 31 লিঙ্গ : মহিলা | YJC1541366 | ফটো উপলব্ধ | 102 নাম : অনীশা উরাও পিতার নাম: বৃথুয়া উরাও বাড়ির নং : এন0026 বয়স : 23 লিঙ্গ : মহিলা | YJC2631281 | ফটো উপলব্ধ |
| 103 নাম : সবিতা তিরকে পিতার নাম: লক্ষ্মণ তিরকে বাড়ির নং : n0117 বয়স : 38 লিঙ্গ : মহিলা | CMC2638203 | ফটো উপলব্ধ | 104 নাম : মীনা ওরাও স্বামীর নাম: বন্দুয়া ওরাও বাড়ির নং : n0176 বয়স : 47 লিঙ্গ : মহিলা | CMC2503332 | ফটো উপলব্ধ | 105 নাম : শনিচরোয়া উরাও পিতার নাম: কেসুয়া উরাও বাড়ির নং : n0142 বয়স : 51 লিঙ্গ : পুরুষ | WB/02/011/360432 | ফটো উপলব্ধ |
| 106 নাম : পূজা ওরাও পিতার নাম: বাবলু ওরাও বাড়ির নং : n0091 বয়স : 27 লিঙ্গ : মহিলা | YJC2129401 | ফটো উপলব্ধ | 107 নাম : সন্দীপ উরাও পিতার নাম: মোহন উরাও বাড়ির নং : n0118 বয়স : 33 লিঙ্গ : পুরুষ | YJC1305143 | ফটো উপলব্ধ | 108 নাম : রাজেন উরাও পিতার নাম: সুকরা উরাও বাড়ির নং : n0118 বয়স : 38 লিঙ্গ : পুরুষ | CMC2814093 | ফটো উপলব্ধ |
| 109 নাম : ববিতা উরাও স্বামীর নাম: উপসিং উরাও বাড়ির নং : n0064 বয়স : 45 লিঙ্গ : মহিলা | YJC2378222 | ফটো উপলব্ধ | 110 নাম : এতোয়া উরাও পিতার নাম: শনি উরাও বাড়ির নং : n0104 বয়স : 67 লিঙ্গ : পুরুষ | WB/02/011/360368 | ফটো উপলব্ধ | 111 নাম : লীলীনা উরাও স্বামীর নাম: মদন উরাও বাড়ির নং : n0105 বয়স : 49 লিঙ্গ : মহিলা | CMC1280049 | ফটো উপলব্ধ |
| 112 নাম : পরমবীর ওরাও পিতার নাম: বন্ধুয়া ওরাও বাড়ির নং : n0129 বয়স : 28 লিঙ্গ : পুরুষ | YJC2129286 | ফটো উপলব্ধ | 113 নাম : পার্বতী উরাও স্বামীর নাম: মহেশ উরাও বাড়ির নং : এন0083 বয়স : 37 লিঙ্গ : মহিলা | YJC2541720 | ফটো উপলব্ধ | 114 নাম : রিপান্তি উরাও স্বামীর নাম: রঞ্জিত উরাও বাড়ির নং : n0101 বয়স : 44 লিঙ্গ : মহিলা | YJC1031079 | ফটো উপলব্ধ |
| 115 নাম : শনিচরীয়া উরাও স্বামীর নাম: এতোয়া উরাও বাড়ির নং : n0104 বয়স : 61 লিঙ্গ : মহিলা | WB/02/011/360354 | ফটো উপলব্ধ | 116 নাম : মঙ্গল লাকড়া (উড়াও) পিতার নাম: এতোয়া লাকড়া (উড়াও) বাড়ির নং : n0104 বয়স : 38 লিঙ্গ : পুরুষ | YJC0267682 | ফটো উপলব্ধ | 117 নাম : রোহিত ওরাঁও পিতার নাম: বিজয় ওরাঁও বাড়ির নং : n0176 বয়স : 24 লিঙ্গ : পুরুষ | YJC2404663 | ফটো উপলব্ধ |
| 118 নাম : রাজু উরাও পিতার নাম: সুকরা উরাও বাড়ির নং : n0085 বয়স : 51 লিঙ্গ : পুরুষ | WB/02/011/360391 | ফটো উপলব্ধ | 119 নাম : রোমা একা(উরাও) স্বামীর নাম: অজয় উরাও বাড়ির নং : n0109 বয়স : 43 লিঙ্গ : মহিলা | CMC2503118 | ফটো উপলব্ধ | 120 নাম : চামকি উরাও স্বামীর নাম: পঞ্চায়েত উরাও বাড়ির নং : n0110 বয়স : 39 লিঙ্গ : মহিলা | YJC0267526 | ফটো উপলব্ধ |



বিধানসভা নির্বাচনক্ষেত্রের নং, নাম : 11-কালচিনি
ভাগ নং, নাম : 1-ভীম মাহালী লাইন হইতে কুঠি লাইন

| | | | | | | | | |
|--|------------------|------------|---|------------------|------------|---|------------------|------------|
| 121 নাম : চামেইন উরাও স্বামীর নাম: মোহন উরাও বাড়ির নং : n0118 বয়স : 73 লিঙ্গ : মহিলা | WB/02/011/360207 | ফটো উপলব্ধ | 122 নাম : সুমিত্রা উরাও পিতার নাম: মোহন উরাও বাড়ির নং : n0118 বয়স : 42 লিঙ্গ : মহিলা | CMC2183150 | ফটো উপলব্ধ | 123 নাম : দিব্যা ওরাং পিতার নাম: বিনোদ ওরাং বাড়ির নং : এন0075 বয়স : 22 লিঙ্গ : মহিলা | YJC2629681 | ফটো উপলব্ধ |
| 124 নাম : শনিয়ারো উরাও স্বামীর নাম: মাংরা উরাও বাড়ির নং : n0050 বয়স : 59 লিঙ্গ : মহিলা | WB/02/011/360353 | ফটো উপলব্ধ | 125 নাম : প্রতিমা ওরাও পিতার নাম: মনু ওরাও বাড়ির নং : n0126 বয়স : 30 লিঙ্গ : মহিলা | YJC1543305 | ফটো উপলব্ধ | 126 নাম : মহেশ উরাও পিতার নাম: মাংরা উরাও বাড়ির নং : n0050 বয়স : 44 লিঙ্গ : পুরুষ | YJC0267583 | ফটো উপলব্ধ |
| 127 নাম : ভগমতি উরাও পিতার নাম: সিতারাং উরাও বাড়ির নং : n0081 বয়স : 29 লিঙ্গ : মহিলা | YJC1762194 | ফটো উপলব্ধ | 128 নাম : ভীম ওরাং পিতার নাম: ওরার বন্ধন বাড়ির নং : 6 বয়স : 32 লিঙ্গ : পুরুষ | YJC2697233 | ফটো উপলব্ধ | 129 নাম : কল্যাণী ওরাও পিতার নাম: মদন ওরাও বাড়ির নং : n0105 বয়স : 31 লিঙ্গ : মহিলা | YJC1542893 | ফটো উপলব্ধ |
| 130 নাম : কাজল মহালী (উরাও) স্বামীর নাম: রাজেন উরাও বাড়ির নং : n0118 বয়স : 31 লিঙ্গ : মহিলা | YJC1542935 | ফটো উপলব্ধ | 131 নাম : সুকরা ওড়াও পিতার নাম: সাম্প্রা ওড়াও বাড়ির নং : n0125 বয়স : 36 লিঙ্গ : পুরুষ | YJC1031004 | ফটো উপলব্ধ | 132 নাম : মদন উরাও পিতার নাম: বন্ধু উরাও বাড়ির নং : n0105 বয়স : 52 লিঙ্গ : পুরুষ | WB/02/011/360170 | ফটো উপলব্ধ |
| 133 নাম : রোহিত ওরাং পিতার নাম: সাণীচর্বা ওরাং বাড়ির নং : 249 হাউস নং বয়স : 21 লিঙ্গ : পুরুষ | YJC2717379 | ফটো উপলব্ধ | 134 নাম : সুমিত্রা উরাও স্বামীর নাম: বৃধুয়া উরাও বাড়ির নং : n0082 বয়স : 52 লিঙ্গ : মহিলা | WB/02/011/360323 | ফটো উপলব্ধ | 135 নাম : বিরিশমনি উরাও স্বামীর নাম: বিনোদ উরাও বাড়ির নং : n0133 বয়স : 39 লিঙ্গ : মহিলা | YJC1084672 | ফটো উপলব্ধ |
| 136 নাম : সুজীতা ওরাও মায়ের নাম: আশা ওরাও বাড়ির নং : n0140 বয়স : 31 লিঙ্গ : মহিলা | YJC1543099 | ফটো উপলব্ধ | 137 নাম : নুমিতা টিগ্লা (ওরাও) স্বামীর নাম: অজিত ওরাও বাড়ির নং : n0050 বয়স : 40 লিঙ্গ : মহিলা | YJC1543289 | ফটো উপলব্ধ | 138 নাম : মালা উরাও স্বামীর নাম: জনি উরাও বাড়ির নং : n0100 বয়স : 36 লিঙ্গ : মহিলা | YJC1030881 | ফটো উপলব্ধ |
| 139 নাম : বিনীতা উরাও পিতার নাম: সিলবানুস উরাও বাড়ির নং : n0100 বয়স : 42 লিঙ্গ : মহিলা | YJC0267401 | ফটো উপলব্ধ | Q 140 নাম : বিজয় উরাও পিতার নাম: বন্ধন উরাও বাড়ির নং : বয়স : 44 লিঙ্গ : পুরুষ | CMC2503357 | ফটো উপলব্ধ | 141 নাম : বিবেক উরাও মায়ের নাম: জগমোহন উরাও বাড়ির নং : এন0060 বয়স : 22 লিঙ্গ : পুরুষ | YJC2599116 | ফটো উপলব্ধ |
| 142 নাম : গুলশন উরাও পিতার নাম: মাংরা উড়াও বাড়ির নং : n0083 বয়স : 39 লিঙ্গ : পুরুষ | CMC2505980 | ফটো উপলব্ধ | 143 নাম : শনিচারিয়া উরাও পিতার নাম: মংরা উরাও বাড়ির নং : n0152 বয়স : 46 লিঙ্গ : মহিলা | WB/02/011/363542 | ফটো উপলব্ধ | 144 নাম : সুশীলা উরাও পিতার নাম: সস্ত্রা উরাও বাড়ির নং : n0125 বয়স : 38 লিঙ্গ : মহিলা | CMC2813954 | ফটো উপলব্ধ |
| 145 নাম : জলিতা উরাও পিতার নাম: সিলবানুস উরাও বাড়ির নং : n0100 বয়স : 39 লিঙ্গ : মহিলা | CMC2638187 | ফটো উপলব্ধ | 146 নাম : অজিত ওরাং পিতার নাম: রঞ্জিত ওরাং বাড়ির নং : n0090 বয়স : 24 লিঙ্গ : পুরুষ | YJC2414498 | ফটো উপলব্ধ | 147 নাম : অজয় উরাও পিতার নাম: চামড়া উরাও বাড়ির নং : n0034 বয়স : 41 লিঙ্গ : পুরুষ | CMC2503910 | ফটো উপলব্ধ |
| 148 নাম : রঞ্জিত উরাও পিতার নাম: প্রেমচুস উরাও বাড়ির নং : n0090 বয়স : 40 লিঙ্গ : পুরুষ | YJC0267559 | ফটো উপলব্ধ | 149 নাম : সুযেনা উরাও স্বামীর নাম: রাজু উরাও বাড়ির নং : n0085 বয়স : 50 লিঙ্গ : মহিলা | WB/02/011/360392 | ফটো উপলব্ধ | 150 নাম : অনূজ উরাও পিতার নাম: সিবরাম উরাও বাড়ির নং : n0225 বয়স : 30 লিঙ্গ : পুরুষ | YJC1762376 | ফটো উপলব্ধ |



| | | | | | | | | | | | |
|-----|------------------|---|------------|-----|------------------|---|------------|-----|------------------|---|------------|
| 151 | CMC2638211 | নাম : সমু ওরাংর স্বামীর নাম: জেমস লকরা বাড়ির নং : n0118 বয়স : 39 লিঙ্গ : মহিলা | ফটো উপলব্ধ | 152 | YJC1543206 | নাম : রজত ওরাও পিতার নাম: রাজু ওরাও বাড়ির নং : n0085 বয়স : 31 লিঙ্গ : পুরুষ | ফটো উপলব্ধ | 153 | YJC1030998 | নাম : ফাগনী ওড়াও পিতার নাম: মোহন ওড়াও বাড়ির নং : n0118 বয়স : 36 লিঙ্গ : মহিলা | ফটো উপলব্ধ |
| 154 | WB/02/011/360075 | নাম : মনু উরাও পিতার নাম: জিতা উরাও বাড়ির নং : n0126 বয়স : 57 লিঙ্গ : পুরুষ | ফটো উপলব্ধ | 155 | YJC2466415 | নাম : ফাগনী ওরাও স্বামীর নাম: মাংরা উড়াও বাড়ির নং : n0083 বয়স : 62 লিঙ্গ : মহিলা | ফটো উপলব্ধ | 156 | WB/02/011/360358 | নাম : আশা উরাও পিতার নাম: ইলিয়াস উরাও বাড়ির নং : n0140 বয়স : 51 লিঙ্গ : মহিলা | ফটো উপলব্ধ |
| 157 | RIY1881135 | নাম : নুরি খাতুন স্বামীর নাম: ফিরোজ খান বাড়ির নং : এন0015 বয়স : 31 লিঙ্গ : মহিলা | ফটো উপলব্ধ | 158 | YJC1788181 | নাম : গুলাবসা খাতুন স্বামীর নাম: করিম মিয়া বাড়ির নং : এন0225 বয়স : 28 লিঙ্গ : মহিলা | ফটো উপলব্ধ | 159 | YJC2209872 | নাম : অনুপ উরাও পিতার নাম: উপসিং উরাও বাড়ির নং : n0245 বয়স : 27 লিঙ্গ : পুরুষ | ফটো উপলব্ধ |
| 160 | YJC1030956 | নাম : রেশমা উরাও পিতার নাম: সুকরা উরাও বাড়ির নং : n0083 বয়স : 36 লিঙ্গ : মহিলা | ফটো উপলব্ধ | 161 | WB/02/011/360132 | নাম : প্রেমচূস উরাও পিতার নাম: যোশেফ উরাও বাড়ির নং : n0090 বয়স : 69 লিঙ্গ : পুরুষ | ফটো উপলব্ধ | 162 | YJC1122035 | নাম : সরিতা উরাও স্বামীর নাম: বধু উরাও বাড়ির নং : n0219 বয়স : 35 লিঙ্গ : মহিলা | ফটো উপলব্ধ |
| 163 | CMC2184372 | নাম : মহঃ সজত মিঞা পিতার নাম: মহম্মদ চাঁদ মিঞা বাড়ির নং : n0225 বয়স : 44 লিঙ্গ : পুরুষ | ফটো উপলব্ধ | 164 | CMC2891463 | নাম : জনি উরাও মায়ের নাম: শনচরিয়া উরাও বাড়ির নং : n0100 বয়স : 44 লিঙ্গ : পুরুষ | ফটো উপলব্ধ | 165 | TTV1762897 | নাম : রজনী উরাও পিতার নাম: হিরালাল উরাও বাড়ির নং : 59 নং হাউস বয়স : 29 লিঙ্গ : মহিলা | ফটো উপলব্ধ |
| 166 | YJC1031038 | নাম : সঙ্গীতা উরাও স্বামীর নাম: সনিচার উরাও বাড়ির নং : n0142 বয়স : 39 লিঙ্গ : মহিলা | ফটো উপলব্ধ | 167 | YJC1762236 | নাম : রিমনি উরাও স্বামীর নাম: বধুরাম উরাও বাড়ির নং : n0049 বয়স : 60 লিঙ্গ : মহিলা | ফটো উপলব্ধ | 168 | CMC2891299 | নাম : মিলন উড়াও পিতার নাম: তিজা উড়াও বাড়ির নং : n0116 বয়স : 37 লিঙ্গ : পুরুষ | ফটো উপলব্ধ |
| 169 | YJC2575132 | নাম : চিত্তা উড়াও স্বামীর নাম: তিজা ওরাংর বাড়ির নং : n0116 বয়স : 62 লিঙ্গ : মহিলা | ফটো উপলব্ধ | 170 | YJC2305191 | নাম : সঞ্জীব এক্কা পিতার নাম: ধনীরাম এক্কা বাড়ির নং : এন0110 বয়স : 35 লিঙ্গ : পুরুষ | ফটো উপলব্ধ | 171 | CMC2184414 | নাম : জেমস লকরা পিতার নাম: বধুরাম লকরা বাড়ির নং : n0049 বয়স : 42 লিঙ্গ : পুরুষ | ফটো উপলব্ধ |
| 172 | CMC2503134 | নাম : বিজয় উরাও পিতার নাম: বধুয়া উরাও বাড়ির নং : n0064 বয়স : 49 লিঙ্গ : পুরুষ | ফটো উপলব্ধ | 173 | WB/02/011/360070 | নাম : লিটা উরাও পিতার নাম: মংরা উরাও বাড়ির নং : n0061 বয়স : 56 লিঙ্গ : পুরুষ | ফটো উপলব্ধ | 174 | YJC1416684 | নাম : রুপেশ উরাও পিতার নাম: বধুয়া উরাও বাড়ির নং : n0200 বয়স : 35 লিঙ্গ : পুরুষ | ফটো উপলব্ধ |
| 175 | CMC2814028 | নাম : অগ্বেশ উরাও পিতার নাম: শীরবানু উরাও বাড়ির নং : n0100 বয়স : 37 লিঙ্গ : পুরুষ | ফটো উপলব্ধ | 176 | SKW1707363 | নাম : ববিতা উড়াও স্বামীর নাম: পঞ্চম উরাও বাড়ির নং : এন0101 বয়স : 31 লিঙ্গ : মহিলা | ফটো উপলব্ধ | 177 | YJC2476927 | নাম : অভিষেক ওরাও পিতার নাম: অজয় ওরাও বাড়ির নং : এন0109 বয়স : 23 লিঙ্গ : পুরুষ | ফটো উপলব্ধ |
| 178 | WB/02/011/360106 | নাম : নাটো উরাও পিতার নাম: লোহরা উরাও বাড়ির নং : n0069 বয়স : 71 লিঙ্গ : পুরুষ | ফটো উপলব্ধ | 179 | YJC1543388 | নাম : অনু ওরাও পিতার নাম: উপসিং ওরাও বাড়ির নং : n0064 বয়স : 30 লিঙ্গ : পুরুষ | ফটো উপলব্ধ | 180 | CMC2737708 | নাম : সুখবিলাসী উরাও পিতার নাম: নাটু উরাও বাড়ির নং : n0069 বয়স : 43 লিঙ্গ : মহিলা | ফটো উপলব্ধ |



| | | | | | | | | | | | |
|-----|------------------|--|------------|-----|------------------|--|------------|-----|------------------|--|------------|
| 181 | CMC2891240 | নাম : রাহুল লাকরা পিতার নাম: বুধরাম লাকরা বাড়ির নং : n0049 বয়স : 39 লিঙ্গ : পুরুষ | ফটো উপলব্ধ | 182 | CMC1353747 | নাম : পুনি ওরাও পিতার নাম: বুধরাম ওরাও বাড়ির নং : n0049 বয়স : 43 লিঙ্গ : মহিলা | ফটো উপলব্ধ | 183 | WB/02/011/360442 | নাম : কুশী উরাও স্বামীর নাম: শনিচর উরাও বাড়ির নং : n0091 বয়স : 71 লিঙ্গ : মহিলা | ফটো উপলব্ধ |
| 184 | YJC2129435 | নাম : অসিনতা ওরাও পিতার নাম: শিবরাম ওরাও বাড়ির নং : n0225 বয়স : 27 লিঙ্গ : মহিলা | ফটো উপলব্ধ | 185 | YJC2129385 | নাম : প্রতিমা উরাও স্বামীর নাম: গুলসান ওরোঁও বাড়ির নং : n0083 বয়স : 31 লিঙ্গ : মহিলা | ফটো উপলব্ধ | 186 | WB/02/011/360041 | নাম : সীতা উরাও স্বামীর নাম: শনিচর উরাও বাড়ির নং : n0109 বয়স : 61 লিঙ্গ : মহিলা | ফটো উপলব্ধ |
| 187 | YJC2574630 | নাম : বান্ধাইন উড়াও স্বামীর নাম: সুকরা উড়াও বাড়ির নং : n0083 বয়স : 56 লিঙ্গ : মহিলা | ফটো উপলব্ধ | 188 | YJC2404796 | নাম : ববিতা ওরাও পিতার নাম: সাণীচর ওরাও বাড়ির নং : n0142 বয়স : 24 লিঙ্গ : মহিলা | ফটো উপলব্ধ | 189 | WB/02/011/363335 | নাম : রুপেনা উরাও স্বামীর নাম: দিপক উরাও বাড়ির নং : n0215 বয়স : 55 লিঙ্গ : মহিলা | ফটো উপলব্ধ |
| 190 | YJC2187136 | নাম : অশমুখি উরাও পিতার নাম: বিনোদ উরাও বাড়ির নং : n0239 বয়স : 27 লিঙ্গ : মহিলা | ফটো উপলব্ধ | 191 | YJC2641587 | নাম : জিৎ ওরাংর পিতার নাম: বাবলু ওরাংর বাড়ির নং : এন0091 বয়স : 23 লিঙ্গ : পুরুষ | ফটো উপলব্ধ | 192 | YJC1030899 | নাম : করিম মিঞা পিতার নাম: মহঃ মমতাজ মিঞা বাড়ির নং : n0225 বয়স : 35 লিঙ্গ : পুরুষ | ফটো উপলব্ধ |
| 193 | CMC2503076 | নাম : অঞ্জিত ওরাও পিতার নাম: মংরা উরাও বাড়ির নং : n0050 বয়স : 48 লিঙ্গ : পুরুষ | ফটো উপলব্ধ | 194 | YJC1664689 | নাম : মনিকা উরাও স্বামীর নাম: রুপেশ উরাও বাড়ির নং : n0200 বয়স : 29 লিঙ্গ : মহিলা | ফটো উপলব্ধ | 195 | YJC1030915 | নাম : সঞ্জিব উরাও পিতার নাম: বৃধু উরাও বাড়ির নং : n0052 বয়স : 35 লিঙ্গ : পুরুষ | ফটো উপলব্ধ |
| 196 | YJC1304922 | নাম : ললিতা উরাও স্বামীর নাম: সঞ্জিব উরাও বাড়ির নং : n0052 বয়স : 37 লিঙ্গ : মহিলা | ফটো উপলব্ধ | 197 | YJC1664721 | নাম : সূশমা উরাও পিতার নাম: বৃধুয়া উরাও বাড়ির নং : n0082 বয়স : 29 লিঙ্গ : মহিলা | ফটো উপলব্ধ | 198 | YJC2305068 | নাম : সমিত ওরাংর পিতার নাম: ধরম ওরাংর বাড়ির নং : এন0096 বয়স : 28 লিঙ্গ : পুরুষ | ফটো উপলব্ধ |
| 199 | YJC1416676 | নাম : দর্শন উরাও পিতার নাম: উপসিং উরাও বাড়ির নং : n0064 বয়স : 32 লিঙ্গ : পুরুষ | ফটো উপলব্ধ | 200 | WB/02/011/360103 | নাম : সোমারী উরাও পিতার নাম: বৃধুয়া উরাও বাড়ির নং : n0064 বয়স : 55 লিঙ্গ : মহিলা | ফটো উপলব্ধ | 201 | YJC2404614 | নাম : সিকন্দর ওরাও পিতার নাম: মনু ওরাও বাড়ির নং : n0126 বয়স : 34 লিঙ্গ : পুরুষ | ফটো উপলব্ধ |
| 202 | YJC2305043 | নাম : অনুপ ওরাও পিতার নাম: শিবরাম ওরাও বাড়ির নং : এন0225 বয়স : 25 লিঙ্গ : পুরুষ | ফটো উপলব্ধ | 203 | WB/02/011/360201 | নাম : বিগল উড়াও পিতার নাম: জিত উড়াও বাড়ির নং : n0129 বয়স : 52 লিঙ্গ : পুরুষ | ফটো উপলব্ধ | 204 | YJC1664606 | নাম : নমিতা ওরাও পিতার নাম: নাটো ওরাও বাড়ির নং : n0069 বয়স : 29 লিঙ্গ : মহিলা | ফটো উপলব্ধ |
| 205 | CMC2179497 | নাম : দক্ষিণা উরাও স্বামীর নাম: রমেশ উরাও বাড়ির নং : n0049 বয়স : 49 লিঙ্গ : মহিলা | ফটো উপলব্ধ | 206 | WB/02/011/360033 | নাম : বিনোদ উরাও পিতার নাম: বন্ধনা উরাও বাড়ির নং : n0075 বয়স : 50 লিঙ্গ : পুরুষ | ফটো উপলব্ধ | 207 | YJC2772044 | নাম : রাখিত ওরাও পিতার নাম: বিনোদ ওরাও বাড়ির নং : 07 নং লাইন বয়স : 20 লিঙ্গ : পুরুষ | ফটো উপলব্ধ |
| 208 | WB/02/011/360046 | নাম : অজয় উরাও পিতার নাম: শনিচর উরাও বাড়ির নং : n0109 বয়স : 49 লিঙ্গ : পুরুষ | ফটো উপলব্ধ | 209 | YJC2782217 | নাম : কৃষ্ণ ওরাও পিতার নাম: অজয় ওরাও বাড়ির নং : চুঅপারা টা এস্টেট বয়স : 21 লিঙ্গ : পুরুষ | ফটো উপলব্ধ | 210 | YJC0267385 | নাম : সুখীল উরাও পিতার নাম: নাটু উরাও বাড়ির নং : n0069 বয়স : 45 লিঙ্গ : পুরুষ | ফটো উপলব্ধ |

বিধানসভা নির্বাচনক্ষেত্রের নং, নাম : 11-কালচিনি
ভাগ নং, নাম : 1-ভীম মাহালী লাইন হইতে কুঠি লাইন

| | | | | | |
|--|--------------------------------|--|--------------------------------|---|--------------------------------|
| 211 নাম : হীরা মহলী স্বামীর নাম: চামনা মহলী বাড়ির নং : n0177 বয়স : 56 লিঙ্গ : মহিলা | CMC2503183 ফটো উপলব্ধ | 212 নাম : শান্তি লোহার স্বামীর নাম: ধরম লোহার বাড়ির নং : n0069 বয়স : 59 লিঙ্গ : মহিলা | WB/02/011/360192 ফটো উপলব্ধ | 213 নাম : বাসন্তী উরাও স্বামীর নাম: বাবলু উরাও বাড়ির নং : n0091 বয়স : 43 লিঙ্গ : মহিলা | WB/02/011/357365 ফটো উপলব্ধ |
| 214 নাম : কবিতা উরাও পিতার নাম: নাটো উরাও বাড়ির নং : n0069 বয়স : 32 লিঙ্গ : মহিলা | YJC1664598 ফটো উপলব্ধ | 215 নাম : জয়দীপ উরাও পিতার নাম: বন্ধুয়া উরাও বাড়ির নং : n0129 বয়স : 29 লিঙ্গ : পুরুষ | YJC1664663 ফটো উপলব্ধ | 216 নাম : বন্ধুয়া উড়াও পিতার নাম: জিত উড়াও বাড়ির নং : n0129 বয়স : 58 লিঙ্গ : পুরুষ | WB/02/011/360200 ফটো উপলব্ধ |
| 217 নাম : মহাদেও মাহালী পিতার নাম: শিবচরন মাহালী বাড়ির নং : n0034 বয়স : 63 লিঙ্গ : পুরুষ | WB/02/011/360064 ফটো উপলব্ধ | 218 নাম : বলিরাম উরাও পিতার নাম: মদন উরাও বাড়ির নং : এন0105 বয়স : 27 লিঙ্গ : পুরুষ | YJC2538130 ফটো উপলব্ধ | 219 নাম : সংগীতা মাহালী পিতার নাম: মহাদেও মাহালী বাড়ির নং : n0034 বয়স : 39 লিঙ্গ : মহিলা | CMC2813905 ফটো উপলব্ধ |
| 220 নাম : সুমিত্রা মাহালী পিতার নাম: মহাদেও মাহালী বাড়ির নং : n0034 বয়স : 41 লিঙ্গ : মহিলা | CMC2638369 ফটো উপলব্ধ | 221 নাম : রমেশ উরাও পিতার নাম: বুধরাম উরাও বাড়ির নং : n0049 বয়স : 47 লিঙ্গ : পুরুষ | CMC1353556 ফটো উপলব্ধ | 222 নাম : সবিতা উরাও স্বামীর নাম: রঞ্জিত উরাও বাড়ির নং : n0090 বয়স : 35 লিঙ্গ : মহিলা | YJC1304989 ফটো উপলব্ধ |
| 223 নাম : প্রীতি উরাও পিতার নাম: অনজীত উরাও বাড়ির নং : এন0050 বয়স : 23 লিঙ্গ : মহিলা | YJC2554079 ফটো উপলব্ধ | 224 নাম : এতোয়া উরাও পিতার নাম: ভুলু উরাও বাড়ির নং : n0081 বয়স : 59 লিঙ্গ : পুরুষ | YJC2944080 ফটো উপলব্ধ | 225 নাম : অরুণ উরাও পিতার নাম: মাংরা উড়াও বাড়ির নং : n0083 বয়স : 37 লিঙ্গ : পুরুষ | CMC2813921 ফটো উপলব্ধ |
| 226 নাম : অভিজিৎ উরাও পিতার নাম: লিতা উরাও বাড়ির নং : এন0061 বয়স : 23 লিঙ্গ : পুরুষ | YJC2538155 ফটো উপলব্ধ | 227 নাম : শিবনাথ উরাও পিতার নাম: ধরম উরাও বাড়ির নং : n0096 বয়স : 29 লিঙ্গ : পুরুষ | YJC1664572 ফটো উপলব্ধ | 228 নাম : সীতা উরাও স্বামীর নাম: ধরম উরাও বাড়ির নং : n0096 বয়স : 53 লিঙ্গ : মহিলা | WB/02/011/360444 ফটো উপলব্ধ |
| 229 নাম : বাবলু উরাও পিতার নাম: রাম উরাও বাড়ির নং : n0091 বয়স : 44 লিঙ্গ : পুরুষ | WB/02/011/357257 ফটো উপলব্ধ | 230 নাম : সুশিতা উরাও পিতার নাম: নাটু উরাও বাড়ির নং : n0069 বয়স : 39 লিঙ্গ : মহিলা | CMC2638195 ফটো উপলব্ধ | 231 নাম : নীলোফর ওরাংর পিতার নাম: বিগল ওরাংর বাড়ির নং : এন0129 বয়স : 23 লিঙ্গ : মহিলা | YJC2616514 ফটো উপলব্ধ |
| 232 নাম : সুকরা উড়াও পিতার নাম: বধু উড়াও বাড়ির নং : n0083 বয়স : 61 লিঙ্গ : পুরুষ | WB/02/011/360172 ফটো উপলব্ধ | 233 নাম : পঞ্চম উরাও মায়ের নাম: লক্ষী উরাও বাড়ির নং : n0101 বয়স : 38 লিঙ্গ : পুরুষ | CMC2830297 ফটো উপলব্ধ | 234 নাম : শিব কুমারী ওঁরাও স্বামীর নাম: বিজয় ওঁরাও বাড়ির নং : n0064 বয়স : 49 লিঙ্গ : মহিলা | YJC1543420 ফটো উপলব্ধ |
| 235 নাম : মোনিকা উরাও পিতার নাম: দাহরু উরাও বাড়ির নং : n0110 বয়স : 43 লিঙ্গ : মহিলা | YJC1304971 ফটো উপলব্ধ | 236 নাম : এতোয়ারী উরাও পিতার নাম: ডহরু উরাও বাড়ির নং : n0110 বয়স : 41 লিঙ্গ : মহিলা | CMC2813939 ফটো উপলব্ধ | 237 নাম : সুকরো উরাও স্বামীর নাম: ডহরু উরাও বাড়ির নং : n0110 বয়স : 57 লিঙ্গ : মহিলা | WB/02/011/360346 ফটো উপলব্ধ |
| 238 নাম : সংজনা ওরাও মায়ের নাম: চমকী ওরাও বাড়ির নং : এন0110 বয়স : 22 লিঙ্গ : মহিলা | YJC2759819 ফটো উপলব্ধ | 239 নাম : বিপ্তি উরাও স্বামীর নাম: নাটু উরাও বাড়ির নং : n0069 বয়স : 66 লিঙ্গ : মহিলা | WB/02/011/360107 ফটো উপলব্ধ | 240 নাম : শুকুলন খাতুন পিতার নাম: মোঃ মমতাজ আনসারী বাড়ির নং : n0225 বয়স : 42 লিঙ্গ : মহিলা | CMC2506012 ফটো উপলব্ধ |



| | | | | | | | | | | | |
|-----|------------------|---|------------|-----|------------------|--|------------|-----|------------------|--|------------|
| 241 | WB/02/011/360069 | নাম : সুশীলা উরাও স্বামীর নাম: লিটা উরাও বাড়ির নং : n0061 বয়স : 51 লিঙ্গ : মহিলা | ফটো উপলব্ধ | 242 | WB/02/011/360223 | নাম : শান্তি উরাও পিতার নাম: দুর্খন উরাও বাড়ির নং : n0060 বয়স : 49 লিঙ্গ : মহিলা | ফটো উপলব্ধ | 243 | YJC1542901 | নাম : সন্দীপ মাহালী পিতার নাম: চামনা মাহালী বাড়ির নং : n0017 বয়স : 47 লিঙ্গ : পুরুষ | ফটো উপলব্ধ |
| 244 | WB/02/011/360135 | নাম : সুমিত্রা উরাও স্বামীর নাম: শিবরাম উরাও বাড়ির নং : n0059 বয়স : 53 লিঙ্গ : মহিলা | ফটো উপলব্ধ | 245 | WB/02/011/360112 | নাম : শিবরাম উরাও পিতার নাম: রামা উরাও বাড়ির নং : n0225 বয়স : 57 লিঙ্গ : পুরুষ | ফটো উপলব্ধ | 246 | WB/02/011/360345 | নাম : শনচরিয়া উরাও স্বামীর নাম: শীরবানু উরাও বাড়ির নং : n0100 বয়স : 55 লিঙ্গ : মহিলা | ফটো উপলব্ধ |
| 247 | YJC1542976 | নাম : রেনুকা ওঁরাও পিতার নাম: ধরম ওঁরাও বাড়ির নং : n0096 বয়স : 30 লিঙ্গ : মহিলা | ফটো উপলব্ধ | 248 | YJC2187128 | নাম : রেশপ উরাও পিতার নাম: অজয় উরাও বাড়ির নং : n0238 বয়স : 27 লিঙ্গ : পুরুষ | ফটো উপলব্ধ | 249 | YJC2469203 | নাম : মঙ্গুরা উরাও পিতার নাম: বৃধু উড়াও বাড়ির নং : n0083 বয়স : 65 লিঙ্গ : পুরুষ | ফটো উপলব্ধ |
| 250 | YJC1035443 | নাম : পুষ্পা ভূইয়া(মাহালী) স্বামীর নাম: দীপলাল মাহালী বাড়ির নং : n0225 বয়স : 44 লিঙ্গ : মহিলা | ফটো উপলব্ধ | 251 | YJC2256162 | নাম : সংগিতা উরাও মায়ের নাম: আসা উরাও বাড়ির নং : n0257 বয়স : 26 লিঙ্গ : মহিলা | ফটো উপলব্ধ | 252 | WB/02/011/360246 | নাম : বৃধরাম উরাও পিতার নাম: শনি উরাও বাড়ির নং : n0049 বয়স : 58 লিঙ্গ : পুরুষ | ফটো উপলব্ধ |
| 253 | YJC2575603 | নাম : তিজা ওঁরাও পিতার নাম: বিমলদাস লকরা উরাও বাড়ির নং : n0116 বয়স : 63 লিঙ্গ : পুরুষ | ফটো উপলব্ধ | 254 | YJC2538163 | নাম : মালা উরাও পিতার নাম: বিজয় উরাও বাড়ির নং : এন0064 বয়স : 24 লিঙ্গ : মহিলা | ফটো উপলব্ধ | 255 | YJC1762327 | নাম : রাধিকা উরাও পিতার নাম: সিতারাম উরাও বাড়ির নং : n0081 বয়স : 29 লিঙ্গ : মহিলা | ফটো উপলব্ধ |
| 256 | YJC1322841 | নাম : মুনিতা উরাও পিতার নাম: চামরা উরাও বাড়ির নং : n0254 বয়স : 32 লিঙ্গ : মহিলা | ফটো উপলব্ধ | 257 | WB/02/011/360199 | নাম : এতোয়ারী উরাও স্বামীর নাম: জীত উরাও বাড়ির নং : n0129 বয়স : 71 লিঙ্গ : মহিলা | ফটো উপলব্ধ | 258 | YJC2305225 | নাম : অজিত ওঁরাও পিতার নাম: লিটা ওঁরাও বাড়ির নং : এন0061 বয়স : 26 লিঙ্গ : পুরুষ | ফটো উপলব্ধ |
| 259 | YJC1543438 | নাম : পারবতী ওঁরাও পিতার নাম: এতোবা ওঁরাও বাড়ির নং : n0081 বয়স : 31 লিঙ্গ : মহিলা | ফটো উপলব্ধ | 260 | YJC1118538 | নাম : সংগীতা উরাও স্বামীর নাম: সুখিল উরাও বাড়ির নং : n0069 বয়স : 37 লিঙ্গ : মহিলা | ফটো উপলব্ধ | 261 | YJC2305167 | নাম : জুলিকা ওঁরাও পিতার নাম: বিনোদ ওঁরাও বাড়ির নং : এন0140 বয়স : 28 লিঙ্গ : মহিলা | ফটো উপলব্ধ |
| 262 | YJC2738540 | নাম : অরুণ ওঁরাও পিতার নাম: বংধুআ ওঁরাও বাড়ির নং : 49 বয়স : 23 লিঙ্গ : পুরুষ | ফটো উপলব্ধ | 263 | WB/02/011/160265 | নাম : সুকরা উরাও পিতার নাম: রমন উরাও বাড়ির নং : n0146 বয়স : 59 লিঙ্গ : পুরুষ | ফটো উপলব্ধ | 264 | YJC2209880 | নাম : রাজ উরাও পিতার নাম: লক্ষন উরাও বাড়ির নং : n0246 বয়স : 28 লিঙ্গ : পুরুষ | ফটো উপলব্ধ |
| 265 | YJC1118157 | নাম : নির্মালা উরাও অন্যান্য: সুরজ উরাও বাড়ির নং : n0211 বয়স : 34 লিঙ্গ : মহিলা | ফটো উপলব্ধ | 266 | CMC2638005 | নাম : সুরজ ওঁরাও পিতার নাম: সম্ভা ওঁরাও বাড়ির নং : n0210 বয়স : 38 লিঙ্গ : পুরুষ | ফটো উপলব্ধ | 267 | YJC2595502 | নাম : রোশন ওঁরাও পিতার নাম: রাজু বাড়ির নং : 59 বয়স : 29 লিঙ্গ : পুরুষ | ফটো উপলব্ধ |
| 268 | YJC2209864 | নাম : নির্মালা ওঁরাও স্বামীর নাম: সজিত মুন্ডা বাড়ির নং : n0244 বয়স : 26 লিঙ্গ : মহিলা | ফটো উপলব্ধ | 269 | YJC2129278 | নাম : রজত ওঁরাও পিতার নাম: পঞ্চাত ওঁরাও বাড়ির নং : n0233 বয়স : 27 লিঙ্গ : পুরুষ | ফটো উপলব্ধ | 270 | YJC1762186 | নাম : সখি উরাও পিতার নাম: বিনোদ উরাও বাড়ির নং : n0214 বয়স : 28 লিঙ্গ : পুরুষ | ফটো উপলব্ধ |

বিধানসভা নির্বাচনক্ষেত্রের নং, নাম : 11-কালচিনি
ভাগ নং, নাম : 1-ভীম মাহালী লাইন হইতে কুঠি লাইন

| | | | | | | | | | | | |
|-----|------------------|------------|---|-----|------------------|------------|---|-----|------------------|------------|---|
| 271 | YJC2435857 | ফটো উপলব্ধ | নাম : রোহিত উরাও পিতার নাম: বিনোদ উরাও বাড়ির নং : n0214 বয়স : 26 লিঙ্গ : পুরুষ | 272 | YJC1543537 | ফটো উপলব্ধ | নাম : মনবথ ওরাও মায়ের নাম: তেতরী ওরাও বাড়ির নং : n0203 বয়স : 31 লিঙ্গ : পুরুষ | 273 | YJC1304807 | ফটো উপলব্ধ | নাম : বিনোদ ওরাও মায়ের নাম: মাদানী ওরাও বাড়ির নং : n0214 বয়স : 41 লিঙ্গ : পুরুষ |
| 274 | YJC2209922 | ফটো উপলব্ধ | নাম : করন ওরাও পিতার নাম: মানু ওরাও বাড়ির নং : n0250 বয়স : 29 লিঙ্গ : পুরুষ | 275 | YJC2209906 | ফটো উপলব্ধ | নাম : আশিক ওরাও পিতার নাম: বিনদ ওরাও বাড়ির নং : n0248 বয়স : 27 লিঙ্গ : পুরুষ | 276 | YJC1305168 | ফটো উপলব্ধ | নাম : বাবলু ওরাও পিতার নাম: মনশা ওরাও বাড়ির নং : n0061 বয়স : 40 লিঙ্গ : পুরুষ |
| 277 | YJC2129294 | ফটো উপলব্ধ | নাম : আকাশ ওরাও পিতার নাম: শিবলাল ওরাও বাড়ির নং : n0234 বয়স : 29 লিঙ্গ : পুরুষ | 278 | YJC1118561 | ফটো উপলব্ধ | নাম : বুলু উরাও স্বামীর নাম: রাজেশ উরাও বাড়ির নং : n0051 বয়স : 38 লিঙ্গ : মহিলা | 279 | YJC2449882 | ফটো উপলব্ধ | নাম : ফগু ওরাও পিতার নাম: বিরশা উরাও বাড়ির নং : n0065 বয়স : 49 লিঙ্গ : পুরুষ |
| 280 | YJC1543297 | ফটো উপলব্ধ | নাম : অনিতা ওরাও(লাকরা) স্বামীর নাম: ফাগু ওরাও বাড়ির নং : n0065 বয়স : 33 লিঙ্গ : মহিলা | 281 | YJC1118652 | ফটো উপলব্ধ | নাম : রাজেন উরাও পিতার নাম: মনেশ উরাও বাড়ির নং : n0061 বয়স : 37 লিঙ্গ : পুরুষ | 282 | YJC2786325 | ফটো উপলব্ধ | নাম : সুহানি ওরাও মায়ের নাম: বুলু ওরাও বাড়ির নং : 07 নং লাইন বয়স : 20 লিঙ্গ : মহিলা |
| 283 | CMC2157345 | ফটো উপলব্ধ | নাম : বানী কুজুর (লোহার) স্বামীর নাম: শিবচান লোহার বাড়ির নং : n0221 বয়স : 48 লিঙ্গ : মহিলা | 284 | YJC2557122 | ফটো উপলব্ধ | নাম : জুলি কর্মকার স্বামীর নাম: সন্তোষ কর্মকার বাড়ির নং : এন0163 বয়স : 42 লিঙ্গ : মহিলা | 285 | YJC2129393 | ফটো উপলব্ধ | নাম : নারায়ন কর্মকার পিতার নাম: মঙ্গলু কর্মকার বাড়ির নং : n0163 বয়স : 33 লিঙ্গ : পুরুষ |
| 286 | WB/02/011/360087 | ফটো উপলব্ধ | নাম : গীতা কর্মকার স্বামীর নাম: মোহন কর্মকার বাড়ির নং : n0122 বয়স : 49 লিঙ্গ : মহিলা | 287 | WB/02/011/360078 | ফটো উপলব্ধ | নাম : বিরশমুনি কর্মকার স্বামীর নাম: গুনু কর্মকার বাড়ির নং : n0158 বয়স : 56 লিঙ্গ : মহিলা | 288 | YJC2304871 | ফটো উপলব্ধ | নাম : বিক্কি কর্মকার পিতার নাম: লখিরাম কর্মকার বাড়ির নং : এন0153 বয়স : 25 লিঙ্গ : পুরুষ |
| 289 | CMC2638245 | ফটো উপলব্ধ | নাম : বসন্ত কর্মকার পিতার নাম: মংলু কর্মকার বাড়ির নং : n0163 বয়স : 38 লিঙ্গ : পুরুষ | 290 | CMC2814192 | ফটো উপলব্ধ | নাম : সুন্দরমুনি কর্মকার পিতার নাম: গুনু কর্মকার বাড়ির নং : n0158 বয়স : 45 লিঙ্গ : মহিলা | 291 | YJC2305183 | ফটো উপলব্ধ | নাম : পালবী কর্মকার পিতার নাম: মোহন কর্মকার বাড়ির নং : এন0122 বয়স : 27 লিঙ্গ : মহিলা |
| 292 | WB/02/011/360217 | ফটো উপলব্ধ | নাম : লক্ষী কর্মকার স্বামীর নাম: মংলু কর্মকার বাড়ির নং : n0163 বয়স : 55 লিঙ্গ : মহিলা | 293 | CMC2813913 | ফটো উপলব্ধ | নাম : সন্তোষ কর্মকার পিতার নাম: মংলু কর্মকার বাড়ির নং : n0163 বয়স : 42 লিঙ্গ : পুরুষ | 294 | YJC2781169 | ফটো উপলব্ধ | নাম : সঞ্জোগ কর্মকার মায়ের নাম: লখিরাম কর্মকার বাড়ির নং : নিই লাইন পাট নং 84 বয়স : 22 লিঙ্গ : পুরুষ |
| 295 | WB/02/011/360297 | ফটো উপলব্ধ | নাম : শান্তি কর্মকার স্বামীর নাম: লক্ষীরাম কর্মকার বাড়ির নং : n0153 বয়স : 53 লিঙ্গ : মহিলা | 296 | WB/02/011/360498 | ফটো উপলব্ধ | নাম : লখীরাম কর্মকার পিতার নাম: জিবলাল কর্মকার বাড়ির নং : n0153 বয়স : 59 লিঙ্গ : পুরুষ | 297 | YJC1664630 | ফটো উপলব্ধ | নাম : রাহুল কর্মকার পিতার নাম: মোহান কর্মকার বাড়ির নং : n0122 বয়স : 30 লিঙ্গ : পুরুষ |
| 298 | YJC1762210 | ফটো উপলব্ধ | নাম : সুরজ কর্মকার পিতার নাম: লখীরাম কর্মকার বাড়ির নং : n0153 বয়স : 28 লিঙ্গ : পুরুষ | 299 | WB/02/011/360225 | ফটো উপলব্ধ | নাম : এনথনী কুর্মি পিতার নাম: দাউদ কুর্মি বাড়ির নং : n0111 বয়স : 73 লিঙ্গ : পুরুষ | 300 | WB/02/011/360226 | ফটো উপলব্ধ | নাম : সায়ারা কুর্মি স্বামীর নাম: এনথনী কুর্মি বাড়ির নং : n0111 বয়স : 66 লিঙ্গ : মহিলা |

বিধানসভা নির্বাচনক্ষেত্রের নং, নাম : 11-কালচিনি
ভাগ নং, নাম : 1-ভীম মাহালী লাইন হইতে কুঠি লাইন

| | | | | | |
|---|--------------------------------|---|--------------------------------|---|--------------------------------|
| 301 নাম : শান্তি উরাও পিতার নাম: এতোয়া উরাও বাড়ির নং : এন0070 বয়স : 40 লিঙ্গ : মহিলা | CMC2560563 ফটো উপলব্ধ | 302 নাম : পার্থিক লোহার মায়ের নাম: জ্যোতি কুম্মী বাড়ির নং : এন0111 বয়স : 21 লিঙ্গ : পুরুষ | YJC2679546 ফটো উপলব্ধ | 303 নাম : সুসমা কুরমী স্বামীর নাম: শ্যামল কুম্মী বাড়ির নং : n0022 বয়স : 56 লিঙ্গ : মহিলা | YJC2648988 ফটো উপলব্ধ |
| 304 নাম : সৃজিতা কাছুয়া লাকরা স্বামীর নাম: মঙ্গল লাকরা বাড়ির নং : n0252 বয়স : 32 লিঙ্গ : মহিলা | YJC2209948 ফটো উপলব্ধ | 305 নাম : বাদল কামি পিতার নাম: অমর কামি বাড়ির নং : N0175 বয়স : 24 লিঙ্গ : পুরুষ | YJC2386324 ফটো উপলব্ধ | 306 নাম : বিবেক কামি পিতার নাম: কানছা কামি বাড়ির নং : n0035 বয়স : 26 লিঙ্গ : পুরুষ | YJC2414407 ফটো উপলব্ধ |
| 307 নাম : প্রতিমা কামি পিতার নাম: কানছা কামি বাড়ির নং : n0035 বয়স : 27 লিঙ্গ : মহিলা | YJC2404598 ফটো উপলব্ধ | 308 নাম : বিমলা কামি স্বামীর নাম: তিলক কামি বাড়ির নং : n0035 বয়স : 52 লিঙ্গ : মহিলা | CMC2183325 ফটো উপলব্ধ | 309 নাম : প্রতাপ কামি পিতার নাম: বীর বাহাদুর কামি বাড়ির নং : n0035 বয়স : 38 লিঙ্গ : পুরুষ | YJC0268631 ফটো উপলব্ধ |
| 310 নাম : মালতী কামি পিতার নাম: ভোক্তা কামি বাড়ির নং : n0175 বয়স : 48 লিঙ্গ : মহিলা | CMC1353390 ফটো উপলব্ধ | 311 নাম : কিশোর কামি পিতার নাম: কালেক কামি বাড়ির নং : n0175 বয়স : 58 লিঙ্গ : পুরুষ | WB/02/011/357465 ফটো উপলব্ধ | 312 নাম : সবিতা কামি স্বামীর নাম: কাঞ্জা কামি বাড়ির নং : n0035 বয়স : 51 লিঙ্গ : মহিলা | WB/02/011/360188 ফটো উপলব্ধ |
| 313 নাম : বীর বাহাদুর কামি পিতার নাম: বির্খে কামি বাড়ির নং : n0035 বয়স : 59 লিঙ্গ : পুরুষ | WB/02/011/360098 ফটো উপলব্ধ | 314 নাম : কাঞ্জা কামি পিতার নাম: বির্খে কামি বাড়ির নং : n0035 বয়স : 56 লিঙ্গ : পুরুষ | WB/02/011/360285 ফটো উপলব্ধ | 315 নাম : কেশব কামি পিতার নাম: তিলক কামি বাড়ির নং : n0035 বয়স : 29 লিঙ্গ : পুরুষ | YJC1762319 ফটো উপলব্ধ |
| 316 নাম : গীতা কামী পিতার নাম: কিশোর কামী বাড়ির নং : n0175 বয়স : 36 লিঙ্গ : মহিলা | YJC0268680 ফটো উপলব্ধ | 317 নাম : বিমল কামি পিতার নাম: কিশোর কামি বাড়ির নং : n0175 বয়স : 34 লিঙ্গ : পুরুষ | YJC1118736 ফটো উপলব্ধ | 318 নাম : গোবিন্দা কামি পিতার নাম: তিলক কামি বাড়ির নং : n0035 বয়স : 30 লিঙ্গ : পুরুষ | YJC1664515 ফটো উপলব্ধ |
| 319 নাম : তিলক কামি পিতার নাম: বির্খে কামি বাড়ির নং : n0035 বয়স : 57 লিঙ্গ : পুরুষ | CMC2503514 ফটো উপলব্ধ | 320 নাম : অমর কামি পিতার নাম: ভোক্তা কামি বাড়ির নং : n0175 বয়স : 44 লিঙ্গ : পুরুষ | CMC1353176 ফটো উপলব্ধ | 321 নাম : প্রভা কামি স্বামীর নাম: কিশোর কামি বাড়ির নং : n0175 বয়স : 54 লিঙ্গ : মহিলা | CMC2737138 ফটো উপলব্ধ |
| 322 নাম : অনিমা কামি পিতার নাম: কাঞ্জা কামি বাড়ির নং : n0035 বয়স : 29 লিঙ্গ : মহিলা | YJC1664549 ফটো উপলব্ধ | 323 নাম : দেভিকা বিশ্বকর্মা পিতার নাম: তিলক বাড়ির নং : n0035 বয়স : 34 লিঙ্গ : মহিলা | YJC1304930 ফটো উপলব্ধ | 324 নাম : রেশমী কামী পিতার নাম: বিরবাহাদুর কামী বাড়ির নং : n0035 বয়স : 31 লিঙ্গ : মহিলা | YJC1543339 ফটো উপলব্ধ |
| 325 নাম : সীতা কিষান স্বামীর নাম: চন্দন কিষান বাড়ির নং : এইচ বয়স : 44 লিঙ্গ : মহিলা | CMC2183390 ফটো উপলব্ধ | 326 নাম : গীতা মাহালী স্বামীর নাম: জয়সিং মাহালী বাড়ির নং : n0087 বয়স : 43 লিঙ্গ : মহিলা | CMC2503589 ফটো উপলব্ধ | 327 নাম : বাংগী কিষান স্বামীর নাম: রখু কিষান বাড়ির নং : n0087 বয়স : 68 লিঙ্গ : মহিলা | WB/02/011/360499 ফটো উপলব্ধ |
| 328 নাম : আলবিনা খড়িয়া পিতার নাম: সহরায় খড়িয়া বাড়ির নং : n0201 বয়স : 31 লিঙ্গ : মহিলা | YJC1416700 ফটো উপলব্ধ | 329 নাম : রসিলিয়া খড়িয়া স্বামীর নাম: ক্রিস্টোফার খড়িয়া বাড়ির নং : n0194 বয়স : 39 লিঙ্গ : মহিলা | CMC2560605 ফটো উপলব্ধ | 330 নাম : লক্ষ্মী খরিয়া স্বামীর নাম: জোহন খরিয়া বাড়ির নং : n0131 বয়স : 42 লিঙ্গ : মহিলা | YJC0268763 ফটো উপলব্ধ |

বিধানসভা নির্বাচনক্ষেত্রের নং, নাম : 11-কালচিনি
ভাগ নং, নাম : 1-ভীম মাহালী লাইন হইতে কুঠি লাইন

| | | | | | | | | |
|--|------------------|------------|--|------------------|------------|---|------------------|------------|
| 331 | YJC2717619 | ফটো উপলব্ধ | 332 | YJC2717635 | ফটো উপলব্ধ | 333 | WB/02/011/360278 | ফটো উপলব্ধ |
| নাম : মহিমা খারিয়া পিতার নাম: জোহান খারিয়া বাড়ির নং : 351 হাউস নং বয়স : 21 লিঙ্গ : মহিলা | | | নাম : এশা খারিয়া পিতার নাম: জোহান খারিয়া বাড়ির নং : 351 হাউস নং বয়স : 22 লিঙ্গ : মহিলা | | | নাম : জোসিন্তা খরিয়া স্বামীর নাম: লুকাস খরিয়া বাড়ির নং : n0067 বয়স : 51 লিঙ্গ : মহিলা | | |
| 334 | YJC2714756 | ফটো উপলব্ধ | 335 | YJC1762269 | ফটো উপলব্ধ | 336 | YJC2435931 | ফটো উপলব্ধ |
| নাম : অক্ষিত খারিয়া পিতার নাম: সোহরায খারিয়া বাড়ির নং : 358 হাউস নং বয়স : 23 লিঙ্গ : পুরুষ | | | নাম : সাবিন খাড়িয়া পিতার নাম: সোহরাই খাড়িয়া বাড়ির নং : n0099 বয়স : 29 লিঙ্গ : মহিলা | | | নাম : সুষমা খারিয়া মায়ের নাম: মকডালি খারিয়া বাড়ির নং : n0119 বয়স : 27 লিঙ্গ : মহিলা | | |
| 337 | YJC1664655 | ফটো উপলব্ধ | 338 | WB/02/011/360258 | ফটো উপলব্ধ | 339 | YJC2538189 | ফটো উপলব্ধ |
| নাম : করোপিনা খাড়িয়া পিতার নাম: প্রেম লাল খাড়িয়া বাড়ির নং : n0108 বয়স : 52 লিঙ্গ : মহিলা | | | নাম : লুকাস খরিয়া পিতার নাম: দেওনাস খরিয়া বাড়ির নং : n0067 বয়স : 56 লিঙ্গ : পুরুষ | | | নাম : রিমা খারিয়া পিতার নাম: লোকাস খড়িয়া বাড়ির নং : এন0067 বয়স : 26 লিঙ্গ : মহিলা | | |
| 340 | WB/02/011/360248 | ফটো উপলব্ধ | 341 | WB/02/011/360234 | ফটো উপলব্ধ | 342 | YJC1664564 | ফটো উপলব্ধ |
| নাম : জসমীন খরিয়া স্বামীর নাম: সনচর খরিয়া বাড়ির নং : n0058 বয়স : 57 লিঙ্গ : মহিলা | | | নাম : শনচর খরিয়া পিতার নাম: রুপনা খরিয়া বাড়ির নং : n0058 বয়স : 66 লিঙ্গ : পুরুষ | | | নাম : ক্রিস্টিনা খাড়িয়া পিতার নাম: সনিচার খাড়িয়া বাড়ির নং : n0058 বয়স : 33 লিঙ্গ : মহিলা | | |
| 343 | YJC1118868 | ফটো উপলব্ধ | 344 | YJC1031012 | ফটো উপলব্ধ | 345 | WB/02/011/360313 | ফটো উপলব্ধ |
| নাম : ইলিয়াস খারিয়া পিতার নাম: সহোরাই খারিয়া বাড়ির নং : n0099 বয়স : 36 লিঙ্গ : পুরুষ | | | নাম : ফ্রান্সিস খড়িয়া পিতার নাম: প্রেমলাল খড়িয়া বাড়ির নং : n0108 বয়স : 42 লিঙ্গ : পুরুষ | | | নাম : পরগুন খরিয়া স্বামীর নাম: চান্দা খরিয়া বাড়ির নং : n0108 বয়স : 66 লিঙ্গ : মহিলা | | |
| 346 | YJC1305002 | ফটো উপলব্ধ | 347 | WB/02/011/360289 | ফটো উপলব্ধ | 348 | YJC1543131 | ফটো উপলব্ধ |
| নাম : পিংকী খড়িয়া পিতার নাম: চান্দা খড়িয়া বাড়ির নং : n0108 বয়স : 33 লিঙ্গ : মহিলা | | | নাম : মাগদালী খরিয়া পিতার নাম: বানা খরিয়া বাড়ির নং : n0119 বয়স : 53 লিঙ্গ : মহিলা | | | নাম : মোনিকা খড়িয়া স্বামীর নাম: ফ্রান্সিস খড়িয়া বাড়ির নং : n0108 বয়স : 44 লিঙ্গ : মহিলা | | |
| 349 | YJC2606523 | ফটো উপলব্ধ | 350 | CMC2813988 | ফটো উপলব্ধ | 351 | YJC1215284 | ফটো উপলব্ধ |
| নাম : ইশাক খারিয়া পিতার নাম: লুকাস খারিয়া বাড়ির নং : n0067 বয়স : 22 লিঙ্গ : পুরুষ | | | নাম : ক্রীষ্টোফার খরিয়া পিতার নাম: সনিচার খরিয়া বাড়ির নং : n0058 বয়স : 38 লিঙ্গ : পুরুষ | | | নাম : জেমস খড়িয়া পিতার নাম: প্রেমলাল খড়িয়া বাড়ির নং : n0108 বয়স : 47 লিঙ্গ : পুরুষ | | |
| 352 | YJC2963080 | ফটো উপলব্ধ | 353 | YJC2753614 | ফটো উপলব্ধ | 354 | CMC2498640 | ফটো উপলব্ধ |
| নাম : পৌলীনা খরিয়া স্বামীর নাম: সহরায় খারিয়া বাড়ির নং : n0099 বয়স : 54 লিঙ্গ : মহিলা | | | নাম : শর্মিলা খারিয়া মায়ের নাম: পীউলিলা খারিয়া বাড়ির নং : এন0099 বয়স : 26 লিঙ্গ : মহিলা | | | নাম : তসরুন খাতুন স্বামীর নাম: মহম্মদ গনী মিজা বাড়ির নং : n0216 বয়স : 48 লিঙ্গ : মহিলা | | |
| 355 | YJC2630234 | ফটো উপলব্ধ | 356 | YJC1144492 | ফটো উপলব্ধ | 357 | CMC2891810 | ফটো উপলব্ধ |
| নাম : মোহম্মদ ছসেন মিয়া পিতার নাম: মোহম্মদ গনি মিয়া বাড়ির নং : এন02216 বয়স : 22 লিঙ্গ : পুরুষ | | | নাম : হাসিনা খাতুন স্বামীর নাম: কীরোজ আনসারী বাড়ির নং : n0220 বয়স : 33 লিঙ্গ : মহিলা | | | নাম : অগ্নি খারিয়া পিতার নাম: চান্দা খারিয়া বাড়ির নং : n0229 বয়স : 49 লিঙ্গ : মহিলা | | |
| 358 | YJC2792570 | ফটো উপলব্ধ | 359 | WB/02/011/360147 | ফটো উপলব্ধ | 360 | YJC2387892 | ফটো উপলব্ধ |
| নাম : বিট্টু খারিয়া মায়ের নাম: অগ্নি খারিয়া বাড়ির নং : এন0229 বয়স : 20 লিঙ্গ : পুরুষ | | | নাম : কাঞ্জা গুরুং পিতার নাম: বাহাদুর গুরুং বাড়ির নং : n0084 বয়স : 57 লিঙ্গ : পুরুষ | | | নাম : অভিষেক নাগ পিতার নাম: বিজয় নাগ বাড়ির নং : N0084 বয়স : 26 লিঙ্গ : পুরুষ | | |



বিধানসভা নির্বাচনক্ষেত্রের নং, নাম : 11-কালচিনি
ভাগ নং, নাম : 1-ভীম মাহালী লাইন হইতে কুঠি লাইন

| | | | | | |
|---|--------------------------------|---|--------------------------------|--|--------------------------------|
| 361 নাম : বিমলা গোয়ালা স্বামীর নাম: বিজয় গোয়ালা বাড়ির নং : n0084 বয়স : 51 লিঙ্গ : মহিলা | CMC2183481 ফটো উপলব্ধ | 362 নাম : বিজয় গোয়ালা পিতার নাম: তুলসী গোয়ালা বাড়ির নং : n0084 বয়স : 53 লিঙ্গ : পুরুষ | WB/02/011/360023 ফটো উপলব্ধ | 363 নাম : অভিজিৎ নাগ পিতার নাম: বিজয় নাগ বাড়ির নং : n0084 বয়স : 29 লিঙ্গ : পুরুষ | YJC1664697 ফটো উপলব্ধ |
| 364 নাম : চাঁদমুনি গোসাই পিতার নাম: মহিপাল গোসাই বাড়ির নং : n0106 বয়স : 36 লিঙ্গ : মহিলা | YJC1118520 ফটো উপলব্ধ | 365 নাম : মংরী গোসাই স্বামীর নাম: মহিপাল গোসাই বাড়ির নং : n0106 বয়স : 57 লিঙ্গ : মহিলা | WB/02/011/360356 ফটো উপলব্ধ | 366 নাম : অশোক লাল গোসাই পিতার নাম: লক্ষণ গোসাই বাড়ির নং : n0086 বয়স : 34 লিঙ্গ : পুরুষ | YJC1215318 ফটো উপলব্ধ |
| 367 নাম : রিনা গোসাই স্বামীর নাম: অনুপলাল গোসাই বাড়ির নং : n0086 বয়স : 32 লিঙ্গ : মহিলা | YJC2129377 ফটো উপলব্ধ | 368 নাম : লছমন গোসাই পিতার নাম: এতোয়া গোসাই বাড়ির নং : n0086 বয়স : 61 লিঙ্গ : পুরুষ | WB/02/011/360012 ফটো উপলব্ধ | 369 নাম : অনুপলাল গোসাই পিতার নাম: লছমন গোসাই বাড়ির নং : n0086 বয়স : 37 লিঙ্গ : পুরুষ | CMC2814101 ফটো উপলব্ধ |
| 370 নাম : নমী গোসাই স্বামীর নাম: লছমন গোসাই বাড়ির নং : n0086 বয়স : 58 লিঙ্গ : মহিলা | YJC2896330 ফটো উপলব্ধ | 371 নাম : অমৃত লাল গোসাই পিতার নাম: লছমন গোসাই বাড়ির নং : n0086 বয়স : 32 লিঙ্গ : পুরুষ | YJC1543552 ফটো উপলব্ধ | 372 নাম : কাঞ্চা ছেত্রী পিতার নাম: কুলবাহাদুর ছেত্রী বাড়ির নং : n0115 বয়স : 67 লিঙ্গ : পুরুষ | CMC1279694 ফটো উপলব্ধ |
| 373 নাম : হাবিজান ছেত্রী স্বামীর নাম: কাঞ্চা ছেত্রী বাড়ির নং : n0115 বয়স : 56 লিঙ্গ : মহিলা | CMC1279702 ফটো উপলব্ধ | 374 নাম : সাইলা তামাং পিতার নাম: গনেশ তামাং বাড়ির নং : n0138 বয়স : 55 লিঙ্গ : পুরুষ | WB/02/011/360014 ফটো উপলব্ধ | 375 নাম : লাকাহাদুর তামাং পিতার নাম: গনেশ তামাং বাড়ির নং : n0138 বয়স : 65 লিঙ্গ : পুরুষ | YJC2378479 ফটো উপলব্ধ |
| 376 নাম : কুমার তামাং পিতার নাম: কাঞ্চা তামাং বাড়ির নং : n0079 বয়স : 52 লিঙ্গ : পুরুষ | WB/02/011/360036 ফটো উপলব্ধ | 377 নাম : লিংগমা তামাং পিতার নাম: প্রেম বাহাদুর তামাং বাড়ির নং : n0025 বয়স : 53 লিঙ্গ : পুরুষ | WB/02/011/360093 ফটো উপলব্ধ | 378 নাম : আরিয়ান তামাং পিতার নাম: নীলকমল তামাং বাড়ির নং : এন0080 বয়স : 24 লিঙ্গ : পুরুষ | YJC2606135 ফটো উপলব্ধ |
| 379 নাম : হিমল তামাং পিতার নাম: কাঞ্চা তামাং বাড়ির নং : n0036 বয়স : 39 লিঙ্গ : পুরুষ | CMC2506020 ফটো উপলব্ধ | 380 নাম : বর্না তামাং পিতার নাম: ধনবাহাদুর তামাং বাড়ির নং : n0032 বয়স : 38 লিঙ্গ : মহিলা | CMC2813996 ফটো উপলব্ধ | 381 নাম : বিকাশ তামাং মায়ের নাম: সাইলি তামাং বাড়ির নং : n0036 বয়স : 45 লিঙ্গ : পুরুষ | CMC2183507 ফটো উপলব্ধ |
| 382 নাম : সামজানা তামাং স্বামীর নাম: ০০০০০ ০০০০০ বাড়ির নং : n0079 বয়স : 44 লিঙ্গ : মহিলা | YJC1118918 ফটো উপলব্ধ | 383 নাম : অন্তরী তামাং স্বামীর নাম: কাঞ্চা তামাং বাড়ির নং : n0036 বয়স : 59 লিঙ্গ : মহিলা | WB/02/011/360187 ফটো উপলব্ধ | 384 নাম : বিমলা তামাং স্বামীর নাম: কুমার তামাং বাড়ির নং : n0079 বয়স : 45 লিঙ্গ : মহিলা | CMC2284826 ফটো উপলব্ধ |
| 385 নাম : নবিন তামাং পিতার নাম: জ্ঞান বাহাদুর তামাং বাড়ির নং : n0032 বয়স : 37 লিঙ্গ : পুরুষ | CMC2891547 ফটো উপলব্ধ | 386 নাম : কৃষ্ণ তামাং পিতার নাম: গনেশ তামাং বাড়ির নং : n0138 বয়স : 61 লিঙ্গ : পুরুষ | WB/02/011/360476 ফটো উপলব্ধ | Q 387 নাম : প্রীতম তামাং পিতার নাম: সোম বাহাদুর তামাং বাড়ির নং : বয়স : 41 লিঙ্গ : পুরুষ | CMC2284834 ফটো উপলব্ধ |
| 388 নাম : পদমা তামাং স্বামীর নাম: মন বাহাদুর তামাং বাড়ির নং : n0011 বয়স : 42 লিঙ্গ : মহিলা | YJC1762160 ফটো উপলব্ধ | 389 নাম : দৌলত তামাং পিতার নাম: জ্ঞান বাহাদুর তামাং বাড়ির নং : n0032 বয়স : 39 লিঙ্গ : পুরুষ | CMC2506038 ফটো উপলব্ধ | 390 নাম : ভীমরাজ তামাং পিতার নাম: প্রেমবাহাদুর তামাং বাড়ির নং : n0025 বয়স : 51 লিঙ্গ : পুরুষ | WB/02/011/360018 ফটো উপলব্ধ |

বিধানসভা নির্বাচনক্ষেত্রের নং, নাম : 11-কালচিনি
ভাগ নং, নাম : 1-ভীম মাহালী লাইন হইতে কুঠি লাইন

| | | | | | | | | |
|---|------------------|------------|---|------------------|------------|---|------------------|------------|
| 391 | WB/02/011/360067 | ফটো উপলব্ধ | 392 | YJC1542950 | ফটো উপলব্ধ | 393 | YJC1215300 | ফটো উপলব্ধ |
| নাম : সুকমায়া তামাং স্বামীর নাম: বাহাদুর তামাং বাড়ির নং : n0032 বয়স : 63 লিঙ্গ : মহিলা | | | নাম : সুরজ গোসাঁই মায়ের নাম: মংরী গোসাঁই বাড়ির নং : n0011 বয়স : 31 লিঙ্গ : পুরুষ | | | নাম : সুমন তামাং পিতার নাম: মন বাহাদুর তামাং বাড়ির নং : n0011 বয়স : 37 লিঙ্গ : মহিলা | | |
| 394 | YJC1762178 | ফটো উপলব্ধ | 395 | CMC2503712 | ফটো উপলব্ধ | 396 | CMC2888766 | ফটো উপলব্ধ |
| নাম : শুভম তামাং পিতার নাম: মন বাহাদুর তামাং বাড়ির নং : n0011 বয়স : 28 লিঙ্গ : পুরুষ | | | নাম : কালু তামাং পিতার নাম: ধনবাহাদুর তামাং বাড়ির নং : n0032 বয়স : 42 লিঙ্গ : পুরুষ | | | নাম : মনিকা তামাং স্বামীর নাম: নবীন তামাং বাড়ির নং : n0256 বয়স : 37 লিঙ্গ : মহিলা | | |
| 397 | YJC2507374 | ফটো উপলব্ধ | 398 | YJC2776052 | ফটো উপলব্ধ | 399 | CMC2891208 | ফটো উপলব্ধ |
| নাম : ইশা তামাং পিতার নাম: কুমার তামাং বাড়ির নং : এন0079 বয়স : 23 লিঙ্গ : মহিলা | | | নাম : বানস তামাং পিতার নাম: কুমার তামাং বাড়ির নং : 7 নং লাইন বয়স : 20 লিঙ্গ : পুরুষ | | | নাম : উত্তম তামাং পিতার নাম: সোমবাহাদুর তামাং বাড়ির নং : n0080 বয়স : 37 লিঙ্গ : পুরুষ | | |
| 400 | WB/02/011/360282 | ফটো উপলব্ধ | 401 | WB/02/011/360266 | ফটো উপলব্ধ | 402 | YJC1215326 | ফটো উপলব্ধ |
| নাম : কাঙ্কি তামাং স্বামীর নাম: জ্ঞানবাহাদুর তামাং বাড়ির নং : n0032 বয়স : 61 লিঙ্গ : মহিলা | | | নাম : ঠুলী তামাং স্বামীর নাম: প্রেমবাহাদুর তামাং বাড়ির নং : n0025 বয়স : 75 লিঙ্গ : মহিলা | | | নাম : সবনাম তামাং পিতার নাম: মন বাহাদুর তামাং বাড়ির নং : n0011 বয়স : 34 লিঙ্গ : মহিলা | | |
| 403 | CMC2184398 | ফটো উপলব্ধ | 404 | CMC2503670 | ফটো উপলব্ধ | 405 | YJC1542927 | ফটো উপলব্ধ |
| নাম : সরিতা তামাং পিতার নাম: গণেশ তামাং বাড়ির নং : n0138 বয়স : 36 লিঙ্গ : মহিলা | | | নাম : রীমা মাহালী তামাং স্বামীর নাম: রাজিব মাহালি বাড়ির নং : n0036 বয়স : 42 লিঙ্গ : মহিলা | | | নাম : মানুবেল কুমী মায়ের নাম: বিরশী কুমী বাড়ির নং : n0031 বয়স : 30 লিঙ্গ : পুরুষ | | |
| 406 | YJC1305044 | ফটো উপলব্ধ | 407 | WB/02/011/360011 | ফটো উপলব্ধ | 408 | WB/02/011/360208 | ফটো উপলব্ধ |
| নাম : বিনা তামাং পিতার নাম: চন্দ্রা তামাং বাড়ির নং : n0031 বয়স : 42 লিঙ্গ : মহিলা | | | নাম : সুনমায়া তামাং স্বামীর নাম: কাঙ্কি তামাং বাড়ির নং : n0024 বয়স : 59 লিঙ্গ : মহিলা | | | নাম : মনবাহাদুর তামাং পিতার নাম: জিতবাহাদুর তামাং বাড়ির নং : n0011 বয়স : 56 লিঙ্গ : পুরুষ | | |
| 409 | CMC2814184 | ফটো উপলব্ধ | 410 | YJC1030923 | ফটো উপলব্ধ | 411 | YJC1115849 | ফটো উপলব্ধ |
| নাম : মেচে তামাং পিতার নাম: চন্দ্রবাহাদুর তামাং বাড়ির নং : n0179 বয়স : 38 লিঙ্গ : পুরুষ | | | নাম : মঙ্গীতা তামাং পিতার নাম: সোমবাহাদুর তামাং বাড়ির নং : n0080 বয়স : 46 লিঙ্গ : মহিলা | | | নাম : রণজীতা তিরকে সংখল স্বামীর নাম: রাজকিশোর সানখাল বাড়ির নং : n0204 বয়স : 34 লিঙ্গ : মহিলা | | |
| 412 | YJC1118645 | ফটো উপলব্ধ | Q 413 | CMC2638328 | ফটো উপলব্ধ | 414 | YJC1118629 | ফটো উপলব্ধ |
| নাম : অজিত সাই (করোয়া) পিতার নাম: ঝারি সাই (করোয়া) বাড়ির নং : n0088 বয়স : 50 লিঙ্গ : মহিলা | | | নাম : সন্ধ্যা গোসাঁই (কাসি) পিতার নাম: ধীরাজ গোসাঁই (কাসি) বাড়ির নং : বয়স : 39 লিঙ্গ : মহিলা | | | নাম : বিন্দিয়া গোসাঁই কাওয়ার স্বামীর নাম: অজিত সাই (করোওয়া) বাড়ির নং : n0088 বয়স : 49 লিঙ্গ : মহিলা | | |
| 415 | YJC2305142 | ফটো উপলব্ধ | 416 | CMC2638252 | ফটো উপলব্ধ | 417 | CMC2638310 | ফটো উপলব্ধ |
| নাম : দীপমালা তিরকে স্বামীর নাম: সুবোধ গোসাঁই বাড়ির নং : এন0088 বয়স : 36 লিঙ্গ : মহিলা | | | নাম : সুভাষ কাসি (গোসাঁই) পিতার নাম: ধীরাজ কাসি (গোসাঁই) বাড়ির নং : n0088 বয়স : 40 লিঙ্গ : পুরুষ | | | নাম : সুবোধ গোসাঁই (কাসি) পিতার নাম: ধীরাজ গোসাঁই (কাসি) বাড়ির নং : n0088 বয়স : 41 লিঙ্গ : পুরুষ | | |
| 418 | YJC2209955 | ফটো উপলব্ধ | 419 | YJC1543412 | ফটো উপলব্ধ | 420 | YJC2209898 | ফটো উপলব্ধ |
| নাম : জয়ন্তী থাपा স্বামীর নাম: নবরত্ন সুমশ্রী থাपा বাড়ির নং : n0253 বয়স : 54 লিঙ্গ : মহিলা | | | নাম : ভগবান দাস (ভুঁরাও) মায়ের নাম: রেনুকা গুঁরাও বাড়ির নং : n0008 বয়স : 31 লিঙ্গ : পুরুষ | | | নাম : আঙ্কিতা দে ভৌমিক পিতার নাম: কুন্তল দে ভৌমিক বাড়ির নং : n0247 বয়স : 26 লিঙ্গ : মহিলা | | |

বিধানসভা নির্বাচনক্ষেত্রের নং, নাম : 11-কালচিনি
ভাগ নং, নাম : 1-ভীম মাহালী লাইন হইতে কুঠি লাইন

| | | | | | | | | | | | |
|-----|------------------|--|------------|-----|------------------|--|------------|-----|------------------|---|------------|
| 421 | CMC1337583 | নাম : সর্বানী পাল দে ভৌমিক স্বামীর নাম: কুন্তল দে ভৌমিক বাড়ির নং : n0196 বয়স : 49 লিঙ্গ : মহিলা | ফটো উপলব্ধ | 422 | YJC2455152 | নাম : কুন্তল দে ভৌমিক পিতার নাম: বিনয় ভূষণ দে ভৌমিক বাড়ির নং : n0197 বয়স : 59 লিঙ্গ : পুরুষ | ফটো উপলব্ধ | 423 | YJC1542968 | নাম : আশিক নায়েক পিতার নাম: রাজেন নায়েক বাড়ির নং : n0173 বয়স : 30 লিঙ্গ : পুরুষ | ফটো উপলব্ধ |
| 424 | CMC1279116 | নাম : অনিতা নায়েক স্বামীর নাম: রাজন নায়েক বাড়ির নং : n0173 বয়স : 50 লিঙ্গ : মহিলা | ফটো উপলব্ধ | 425 | WB/02/011/360219 | নাম : রাজন নায়েক পিতার নাম: ফিরক নায়েক বাড়ির নং : n0173 বয়স : 53 লিঙ্গ : পুরুষ | ফটো উপলব্ধ | 426 | YJC2557031 | নাম : অনীশা নায়েক পিতার নাম: রাজেন নায়েক বাড়ির নং : এন0173 বয়স : 25 লিঙ্গ : মহিলা | ফটো উপলব্ধ |
| 427 | WB/02/011/360028 | নাম : জামুনি নেওয়ার স্বামীর নাম: শংকর নেওয়ার বাড়ির নং : n0167 বয়স : 89 লিঙ্গ : মহিলা | ফটো উপলব্ধ | 428 | WB/02/011/360001 | নাম : শংকর নারায়ন নেওয়ার পিতার নাম: বাবুলাল নেওয়ার বাড়ির নং : n0167 বয়স : 86 লিঙ্গ : পুরুষ | ফটো উপলব্ধ | 429 | CMC2177327 | নাম : প্রতিমা প্রধান স্বামীর নাম: ললিত বাড়ির নং : n0192 বয়স : 43 লিঙ্গ : মহিলা | ফটো উপলব্ধ |
| 430 | WB/02/011/360263 | নাম : মন্তী বড়াইক স্বামীর নাম: মুখেল বড়াইক বাড়ির নং : n0033 বয়স : 50 লিঙ্গ : মহিলা | ফটো উপলব্ধ | 431 | WB/02/011/360334 | নাম : এতোয়ারী বড়াইক স্বামীর নাম: সীটু বড়াইক বাড়ির নং : n0124 বয়স : 63 লিঙ্গ : মহিলা | ফটো উপলব্ধ | 432 | YJC2129328 | নাম : সনম চিক বারাইক পিতার নাম: হিরু চিক বারাইক বাড়ির নং : n0147 বয়স : 31 লিঙ্গ : মহিলা | ফটো উপলব্ধ |
| 433 | WB/02/011/360059 | নাম : লছমীন বড়াইক স্বামীর নাম: কমল বড়াইক বাড়ির নং : n0147 বয়স : 53 লিঙ্গ : মহিলা | ফটো উপলব্ধ | 434 | YJC1543495 | নাম : সন্দ্যা বরাইক পিতার নাম: মুখেল বরাইক বাড়ির নং : n0033 বয়স : 22 লিঙ্গ : মহিলা | ফটো উপলব্ধ | 435 | YJC1305184 | নাম : সুকরাম বড়াইক পিতার নাম: সীটু বড়াইক বাড়ির নং : n0124 বয়স : 39 লিঙ্গ : পুরুষ | ফটো উপলব্ধ |
| 436 | CMC0615807 | নাম : সালমা বিবি স্বামীর নাম: আবদুল কাইয়ুম বাড়ির নং : n0195 বয়স : 67 লিঙ্গ : মহিলা | ফটো উপলব্ধ | 437 | CMC2183309 | নাম : রোশন বিশ্বকর্মা পিতার নাম: শ্যাম বিশ্বকর্মা বাড়ির নং : n0171 বয়স : 42 লিঙ্গ : পুরুষ | ফটো উপলব্ধ | 438 | YJC2404572 | নাম : স্যাবি নুর বেগম স্বামীর নাম: মোহম্মদ সমির আলম বাড়ির নং : n079 বয়স : 28 লিঙ্গ : মহিলা | ফটো উপলব্ধ |
| 439 | WB/02/011/360151 | নাম : কুজুর মুণ্ডা পিতার নাম: রঞ্জিত মুণ্ডা বাড়ির নং : n0114 বয়স : 79 লিঙ্গ : পুরুষ | ফটো উপলব্ধ | 440 | WB/02/011/360202 | নাম : সুনীল মুণ্ডা পিতার নাম: য়োশেফ মুণ্ডা বাড়ির নং : n0066 বয়স : 50 লিঙ্গ : পুরুষ | ফটো উপলব্ধ | 441 | WB/02/011/360149 | নাম : রঞ্জিত মুণ্ডা পিতার নাম: জোয়াকীম মুণ্ডা বাড়ির নং : n0072 বয়স : 49 লিঙ্গ : পুরুষ | ফটো উপলব্ধ |
| 442 | CMC2504249 | নাম : মীনা মুণ্ডা স্বামীর নাম: সুনীল মুণ্ডা বাড়ির নং : n0130 বয়স : 49 লিঙ্গ : মহিলা | ফটো উপলব্ধ | 443 | WB/02/011/360404 | নাম : গুন্দি মুণ্ডা পিতার নাম: লুইসা মুণ্ডা বাড়ির নং : n0183 বয়স : 61 লিঙ্গ : মহিলা | ফটো উপলব্ধ | 444 | WB/02/011/360195 | নাম : ঠাপরু মুণ্ডা পিতার নাম: জোয়াকীম মুণ্ডা বাড়ির নং : n0130 বয়স : 76 লিঙ্গ : পুরুষ | ফটো উপলব্ধ |
| 445 | YJC2599074 | নাম : বিবেক মুন্ডা পিতার নাম: বাবল মুন্ডা বাড়ির নং : এন0073 বয়স : 22 লিঙ্গ : পুরুষ | ফটো উপলব্ধ | 446 | CMC2504272 | নাম : এনথনি মুন্ডা পিতার নাম: জোয়াকীম মুন্ডা বাড়ির নং : n0072 বয়স : 42 লিঙ্গ : পুরুষ | ফটো উপলব্ধ | 447 | YJC2304947 | নাম : লালি মুন্ডা পিতার নাম: সুনীল মুন্ডা বাড়ির নং : এন0130 বয়স : 25 লিঙ্গ : মহিলা | ফটো উপলব্ধ |
| 448 | WB/02/011/360310 | নাম : কোরিও উরাও স্বামীর নাম: ঠোপা মুন্ডা বাড়ির নং : n0130 বয়স : 69 লিঙ্গ : মহিলা | ফটো উপলব্ধ | 449 | YJC1664580 | নাম : সুজীত মুন্ডা পিতার নাম: লছম মুন্ডা বাড়ির নং : n0062 বয়স : 29 লিঙ্গ : পুরুষ | ফটো উপলব্ধ | 450 | WB/02/011/360239 | নাম : ঠৈমকী মুণ্ডা স্বামীর নাম: য়োসেফ মুণ্ডা বাড়ির নং : n0066 বয়স : 66 লিঙ্গ : মহিলা | ফটো উপলব্ধ |

বিধানসভা নির্বাচনক্ষেত্রের নং, নাম : 11-কালচিনি
ভাগ নং, নাম : 1-ভীম মাহালী লাইন হইতে কুঠি লাইন

| | | | | | | | | | | | |
|-----|------------------|---|------------|-----|------------------|--|------------|-----|------------------|--|------------|
| 451 | YJC0270553 | নাম : সধনী মুণ্ডা স্বামীর নাম: সুনীল মুণ্ডা বাড়ির নং : n0066 বয়স : 50 লিঙ্গ : মহিলা | ফটো উপলব্ধ | 452 | YJC1762277 | নাম : সঞ্জিব মুন্ডা পিতার নাম: বন্দ্যনা মুন্ডা বাড়ির নং : n0066 বয়স : 28 লিঙ্গ : পুরুষ | ফটো উপলব্ধ | 453 | YJC1118934 | নাম : রিতু উরাও স্বামীর নাম: সুরেশ মুন্ডা বাড়ির নং : n0066 বয়স : 41 লিঙ্গ : মহিলা | ফটো উপলব্ধ |
| 454 | WB/02/011/360179 | নাম : মনীতা মুণ্ডা স্বামীর নাম: দাউদ মুণ্ডা বাড়ির নং : n0113 বয়স : 51 লিঙ্গ : মহিলা | ফটো উপলব্ধ | 455 | CMC2184109 | নাম : টিঙ্কু বিশ্বকর্মা পিতার নাম: শ্যাম বিশ্বকর্মা বাড়ির নং : n0114 বয়স : 46 লিঙ্গ : পুরুষ | ফটো উপলব্ধ | 456 | CMC2141695 | নাম : অনিতা মুণ্ডা স্বামীর নাম: অনিল মুণ্ডা বাড়ির নং : n0190 বয়স : 40 লিঙ্গ : মহিলা | ফটো উপলব্ধ |
| 457 | YJC2386340 | নাম : অনুজ মুন্ডা পিতার নাম: সুনীল মুন্ডা বাড়ির নং : N0066 বয়স : 24 লিঙ্গ : পুরুষ | ফটো উপলব্ধ | 458 | YJC1304963 | নাম : পেদো মুণ্ডা স্বামীর নাম: টুনি মুণ্ডা বাড়ির নং : n0066 বয়স : 37 লিঙ্গ : মহিলা | ফটো উপলব্ধ | 459 | YJC1542919 | নাম : অজীত মুন্ডা পিতার নাম: সুনীল মুন্ডা বাড়ির নং : n0066 বয়স : 30 লিঙ্গ : পুরুষ | ফটো উপলব্ধ |
| 460 | CMC2504298 | নাম : বাবলু মুন্ডা পিতার নাম: মধু মুন্ডা বাড়ির নং : n0073 বয়স : 45 লিঙ্গ : পুরুষ | ফটো উপলব্ধ | 461 | TIH2291219 | নাম : রিমা খারিয়া স্বামীর নাম: প্রিন্স মুন্ডা বাড়ির নং : এন0113 বয়স : 27 লিঙ্গ : মহিলা | ফটো উপলব্ধ | 462 | WB/02/011/360466 | নাম : সোমরা মুণ্ডা পিতার নাম: বন্ধু মুণ্ডা বাড়ির নং : n0107 বয়স : 56 লিঙ্গ : পুরুষ | ফটো উপলব্ধ |
| 463 | CMC2737252 | নাম : মরিয়াম মুন্ডা স্বামীর নাম: হাওয়া মুন্ডা বাড়ির নং : n0114 বয়স : 43 লিঙ্গ : মহিলা | ফটো উপলব্ধ | 464 | YJC2305092 | নাম : প্রিন্স মুন্ডা পিতার নাম: দাউদ মুন্ডা বাড়ির নং : এন0113 বয়স : 26 লিঙ্গ : পুরুষ | ফটো উপলব্ধ | 465 | YJC2507358 | নাম : প্রমিলা মুন্ডা পিতার নাম: রঞ্জিত মুন্ডা বাড়ির নং : এন0072 বয়স : 23 লিঙ্গ : মহিলা | ফটো উপলব্ধ |
| 466 | YJC2476877 | নাম : অক্ষিত মুন্ডা পিতার নাম: সুরেশ মুন্ডা বাড়ির নং : এন0066 বয়স : 24 লিঙ্গ : পুরুষ | ফটো উপলব্ধ | 467 | YJC2305084 | নাম : রাজ মুন্ডা পিতার নাম: রামদাস মুন্ডা বাড়ির নং : এন0063 বয়স : 25 লিঙ্গ : পুরুষ | ফটো উপলব্ধ | 468 | WB/02/011/360022 | নাম : রামদাস মুণ্ডা পিতার নাম: বিরশা মুণ্ডা বাড়ির নং : n0063 বয়স : 51 লিঙ্গ : পুরুষ | ফটো উপলব্ধ |
| 469 | YJC2715100 | নাম : অক্ষিতা মুন্ডা পিতার নাম: সুরেশ মুন্ডা বাড়ির নং : 511 হাউস নং বয়স : 23 লিঙ্গ : মহিলা | ফটো উপলব্ধ | 470 | YJC2449874 | নাম : জির্মন মুন্ডা স্বামীর নাম: লছমন মুণ্ডা বাড়ির নং : n0062 বয়স : 53 লিঙ্গ : মহিলা | ফটো উপলব্ধ | 471 | WB/02/011/360314 | নাম : সুনীতা মুণ্ডা স্বামীর নাম: রামদাস মুণ্ডা বাড়ির নং : n0063 বয়স : 50 লিঙ্গ : মহিলা | ফটো উপলব্ধ |
| 472 | YJC1543313 | নাম : লীলীমা মুন্ডা পিতার নাম: রাম দাস মুন্ডা বাড়ির নং : n0063 বয়স : 30 লিঙ্গ : মহিলা | ফটো উপলব্ধ | 473 | WB/02/011/360222 | নাম : বিপ্তী মুণ্ডা স্বামীর নাম: বন্দনা মুণ্ডা বাড়ির নং : n0066 বয়স : 55 লিঙ্গ : মহিলা | ফটো উপলব্ধ | 474 | YJC2304855 | নাম : বিবেক মুন্ডা পিতার নাম: সুনীল মুন্ডা বাড়ির নং : এন0130 বয়স : 25 লিঙ্গ : পুরুষ | ফটো উপলব্ধ |
| 475 | YJC2781136 | নাম : ললিতা মুন্ডা পিতার নাম: লছমন মুন্ডা বাড়ির নং : 07 নং লাইন বয়স : 23 লিঙ্গ : মহিলা | ফটো উপলব্ধ | 476 | YJC0270447 | নাম : সীমা মুণ্ডা স্বামীর নাম: এনথনী মুণ্ডা বাড়ির নং : n0072 বয়স : 39 লিঙ্গ : মহিলা | ফটো উপলব্ধ | 477 | YJC2781185 | নাম : পুনম মুন্ডা পিতার নাম: রঞ্জিত মুন্ডা বাড়ির নং : 07 নং লাইন বয়স : 22 লিঙ্গ : মহিলা | ফটো উপলব্ধ |
| 478 | YJC2129419 | নাম : মঞ্জুকা মুন্ডা পিতার নাম: আশিক নায়ক বাড়ির নং : n0066 বয়স : 30 লিঙ্গ : মহিলা | ফটো উপলব্ধ | 479 | CMC2504322 | নাম : সরা মুণ্ডা পিতার নাম: লুইসা মুণ্ডা বাড়ির নং : n0183 বয়স : 56 লিঙ্গ : পুরুষ | ফটো উপলব্ধ | 480 | CMC2737740 | নাম : ললিতা মুন্ডা স্বামীর নাম: বাবলু মুন্ডা বাড়ির নং : n0073 বয়স : 39 লিঙ্গ : মহিলা | ফটো উপলব্ধ |

| | | | | | | | | |
|--|------------------|------------|--|------------------|------------|---|------------------|------------|
| 481 নাম : অনুপা মুন্ডা পিতার নাম: পূনা হোরো বাড়ির নং : n0255 বয়স : 46 লিঙ্গ : মহিলা | YJC1685312 | ফটো উপলব্ধ | 482 নাম : লখি মুন্ডা পিতার নাম: রামদাস মুন্ডা বাড়ির নং : n0242 বয়স : 27 লিঙ্গ : মহিলা | YJC2209849 | ফটো উপলব্ধ | 483 নাম : বিক্রম মাহালী পিতার নাম: বিরঘা মাহালী বাড়ির নং : n0053 বয়স : 30 লিঙ্গ : পুরুষ | YJC1823103 | ফটো উপলব্ধ |
| 484 নাম : বাঘমতি মহলি পিতার নাম: বিরশা মহলি বাড়ির নং : n0053 বয়স : 36 লিঙ্গ : মহিলা | YJC1118975 | ফটো উপলব্ধ | 485 নাম : রাধিকা মহলী স্বামীর নাম: রীতন মহলী বাড়ির নং : n0224 বয়স : 59 লিঙ্গ : মহিলা | WB/02/011/351433 | ফটো উপলব্ধ | 486 নাম : কল্পনা মহলী (কাছিয়া) স্বামীর নাম: পঞ্চম মহলী বাড়ির নং : n0188 বয়স : 47 লিঙ্গ : মহিলা | WB/02/010/057773 | ফটো উপলব্ধ |
| 487 নাম : বিলাস মহালী স্বামীর নাম: জগত মাহালী বাড়ির নং : n0017 বয়স : 66 লিঙ্গ : মহিলা | WB/02/011/360361 | ফটো উপলব্ধ | 488 নাম : কমল মহালী পিতার নাম: বন্ধু মহালী বাড়ির নং : n0023 বয়স : 52 লিঙ্গ : পুরুষ | WB/02/011/360092 | ফটো উপলব্ধ | 489 নাম : অরবিন্দ মাহালি পিতার নাম: কমল মাহালি বাড়ির নং : এন0023 বয়স : 25 লিঙ্গ : পুরুষ | YJC2304848 | ফটো উপলব্ধ |
| 490 নাম : অনীশা মাহালি পিতার নাম: কমল মাহালি বাড়ির নং : n0023 বয়স : 24 লিঙ্গ : মহিলা | YJC2435956 | ফটো উপলব্ধ | 491 নাম : প্রকাশ মাহালী পিতার নাম: বুলু মাহালী বাড়ির নং : n0004 বয়স : 44 লিঙ্গ : পুরুষ | CMC1352806 | ফটো উপলব্ধ | 492 নাম : রুক্মীন মাহালী স্বামীর নাম: কালু মাহালী বাড়ির নং : n0174 বয়স : 55 লিঙ্গ : মহিলা | WB/02/011/360175 | ফটো উপলব্ধ |
| 493 নাম : রুমা মহালি স্বামীর নাম: প্রকাশ মহালি বাড়ির নং : n0004 বয়স : 39 লিঙ্গ : মহিলা | YJC2129450 | ফটো উপলব্ধ | 494 নাম : সিয়া নাহালী পিতার নাম: লালু নাহালী বাড়ির নং : n0092 বয়স : 27 লিঙ্গ : পুরুষ | YJC2129336 | ফটো উপলব্ধ | 495 নাম : কালু মাহালী পিতার নাম: সীতারাম মাহালী বাড়ির নং : n0174 বয়স : 61 লিঙ্গ : পুরুষ | WB/02/011/360174 | ফটো উপলব্ধ |
| 496 নাম : দিবীয়া মাহালী পিতার নাম: কালু মহলী বাড়ির নং : n0174 বয়স : 32 লিঙ্গ : মহিলা | YJC1543461 | ফটো উপলব্ধ | 497 নাম : মুন্সী মাহালী স্বামীর নাম: রামু মাহালী বাড়ির নং : n0003 বয়স : 61 লিঙ্গ : মহিলা | WB/02/011/360373 | ফটো উপলব্ধ | 498 নাম : রাজীব মাহালী পিতার নাম: লছমন মাহালী বাড়ির নং : n0009 বয়স : 42 লিঙ্গ : পুরুষ | CMC2506061 | ফটো উপলব্ধ |
| 499 নাম : বীরসিং মাহালী পিতার নাম: রামু মাহালী বাড়ির নং : n0003 বয়স : 41 লিঙ্গ : পুরুষ | CMC2638419 | ফটো উপলব্ধ | 500 নাম : চন্দন মাহালী পিতার নাম: বুলু মাহালী বাড়ির নং : n0076 বয়স : 55 লিঙ্গ : পুরুষ | CMC2503886 | ফটো উপলব্ধ | 501 নাম : সিবজীত মাহালি পিতার নাম: সঙ্কর মাহালি বাড়ির নং : কিউ বয়স : 24 লিঙ্গ : পুরুষ | YJC2414258 | ফটো উপলব্ধ |
| 502 নাম : শীলা মাহালী স্বামীর নাম: কমল মাহালী বাড়ির নং : n0023 বয়স : 39 লিঙ্গ : মহিলা | YJC1305010 | ফটো উপলব্ধ | 503 নাম : সুন্দরী মাহালী পিতার নাম: রামু মাহালী বাড়ির নং : n0003 বয়স : 39 লিঙ্গ : মহিলা | CMC2638393 | ফটো উপলব্ধ | 504 নাম : বাসন্তী মাহালী স্বামীর নাম: লছমন মাহালী বাড়ির নং : n0009 বয়স : 73 লিঙ্গ : মহিলা | WB/02/011/360433 | ফটো উপলব্ধ |
| 505 নাম : শঙ্কর মাহালী পিতার নাম: সীতারাম মাহালী বাড়ির নং : n0043 বয়স : 54 লিঙ্গ : পুরুষ | CMC2737203 | ফটো উপলব্ধ | 506 নাম : পাঞ্জু মাহালী পিতার নাম: বুধনা মাহালী বাড়ির নং : n0039 বয়স : 39 লিঙ্গ : পুরুষ | CMC2638401 | ফটো উপলব্ধ | 507 নাম : কশীশ মহলী স্বামীর নাম: অরুন মহলী বাড়ির নং : n0009 বয়স : 35 লিঙ্গ : মহিলা | YJC1543156 | ফটো উপলব্ধ |
| 508 নাম : বীরেন মহালী স্বামীর নাম: লালু মাহালী বাড়ির নং : n0092 বয়স : 56 লিঙ্গ : মহিলা | WB/02/011/360511 | ফটো উপলব্ধ | 509 নাম : পৌরী মাহালী স্বামীর নাম: পরসন মাহালী বাড়ির নং : n0212 বয়স : 60 লিঙ্গ : মহিলা | WB/02/011/354540 | ফটো উপলব্ধ | 510 নাম : সাবাস্তী মাহালি পিতার নাম: শঙ্কর মাহালি বাড়ির নং : এন0043 বয়স : 25 লিঙ্গ : মহিলা | YJC2305019 | ফটো উপলব্ধ |



বিধানসভা নির্বাচনক্ষেত্রের নং, নাম : 11-কালচিনি
ভাগ নং, নাম : 1-ভীম মাহালী লাইন হইতে কুঠি লাইন

| | | | | | |
|--|--------------------------|---|--------------------------------|--|--------------------------------|
| 511 নাম : অরুণ মাহালী পিতার নাম: লছমন মাহালী বাড়ির নং : n0009 বয়স : 49 লিঙ্গ : পুরুষ | CMC1353044 ফটো উপলব্ধ | 512 নাম : সুপ্রভা মাহালি পিতার নাম: পাণ্ডু মাহালি বাড়ির নং : N0039 বয়স : 32 লিঙ্গ : মহিলা | YJC2387934 ফটো উপলব্ধ | 513 নাম : প্রানো মাহালী স্বামীর নাম: বৃধনা মাহালী বাড়ির নং : n0039 বয়স : 55 লিঙ্গ : মহিলা | WB/02/011/360116 ফটো উপলব্ধ |
| 514 নাম : পার্বতী মাহালী পিতার নাম: সলমন মাহালী বাড়ির নং : n0009 বয়স : 63 লিঙ্গ : মহিলা | CMC2503928 ফটো উপলব্ধ | 515 নাম : ভূবনা মাহালী স্বামীর নাম: বুলু মাহালী বাড়ির নং : n0004 বয়স : 55 লিঙ্গ : মহিলা | WB/02/011/360339 ফটো উপলব্ধ | 516 নাম : মানতি মাহালী পিতার নাম: মোহন মাহালী বাড়ির নং : n0039 বয়স : 36 লিঙ্গ : মহিলা | YJC1542992 ফটো উপলব্ধ |
| 517 নাম : রামসিং মাহালী পিতার নাম: বুলু মাহালী বাড়ির নং : n0004 বয়স : 39 লিঙ্গ : পুরুষ | CMC2814069 ফটো উপলব্ধ | 518 নাম : বৃধনা মাহালী পিতার নাম: ললিত মাহালী বাড়ির নং : n0039 বয়স : 66 লিঙ্গ : পুরুষ | WB/02/011/360481 ফটো উপলব্ধ | 519 নাম : কোশিলা মাহালি স্বামীর নাম: বলিরাম মাহালি বাড়ির নং : n0040 বয়স : 40 লিঙ্গ : মহিলা | YJC1664739 ফটো উপলব্ধ |
| 520 নাম : অর্চনা গোসাই পিতার নাম: সুক রাম গোসাই বাড়ির নং : n0019 বয়স : 46 লিঙ্গ : মহিলা | CMC2503654 ফটো উপলব্ধ | 521 নাম : আলিশা গোসাই পিতার নাম: বাবুলাল গোসাই বাড়ির নং : এন0019 বয়স : 23 লিঙ্গ : মহিলা | YJC2476836 ফটো উপলব্ধ | 522 নাম : সারো মাহালি স্বামীর নাম: অকু মাহালি বাড়ির নং : n0014 বয়স : 67 লিঙ্গ : মহিলা | WB/02/011/360482 ফটো উপলব্ধ |
| 523 নাম : সোনালি মাহালি পিতার নাম: শঙ্কর মাহালি বাড়ির নং : n0240 বয়স : 27 লিঙ্গ : মহিলা | YJC2187144 ফটো উপলব্ধ | 524 নাম : বিকি মাহালি পিতার নাম: বিরশা মাহালি বাড়ির নং : n0243 বয়স : 27 লিঙ্গ : পুরুষ | YJC2209856 ফটো উপলব্ধ | 525 নাম : কালী মাহালী পিতার নাম: কিসুন মাহালী বাড়ির নং : n0040 বয়স : 39 লিঙ্গ : পুরুষ | CMC2814077 ফটো উপলব্ধ |
| 526 নাম : সংকর মাহালী পিতার নাম: অকু বাড়ির নং : n0014 বয়স : 37 লিঙ্গ : পুরুষ | YJC1543529 ফটো উপলব্ধ | 527 নাম : গৌরী মাহালী পিতার নাম: কিষ্ণু মাহালী বাড়ির নং : n0040 বয়স : 33 লিঙ্গ : মহিলা | YJC1215276 ফটো উপলব্ধ | 528 নাম : জগদীশ মাহালী পিতার নাম: মনি মাহালি বাড়ির নং : n0014 বয়স : 41 লিঙ্গ : পুরুষ | CMC2891281 ফটো উপলব্ধ |
| 529 নাম : কিস্ট মাহালি স্বামীর নাম: সুকরাম গোসাই বাড়ির নং : n0019 বয়স : 59 লিঙ্গ : মহিলা | CMC2503647 ফটো উপলব্ধ | 530 নাম : পুনিমা মাহালি স্বামীর নাম: শংকর মাহালি বাড়ির নং : n0014 বয়স : 30 লিঙ্গ : মহিলা | YJC1762244 ফটো উপলব্ধ | 531 নাম : কৃষ্ণ মাহালি মায়ের নাম: সরো মহালে বাড়ির নং : সী/105 বয়স : 29 লিঙ্গ : পুরুষ | YJC2640449 ফটো উপলব্ধ |
| 532 নাম : রজনী মাহালি স্বামীর নাম: আভিমন্যু মাহালি বাড়ির নং : n0249 বয়স : 29 লিঙ্গ : মহিলা | YJC2209914 ফটো উপলব্ধ | 533 নাম : বাবলু মাহালি পিতার নাম: আকু মাহালি বাড়ির নং : n0014 বয়স : 48 লিঙ্গ : পুরুষ | CMC2891331 ফটো উপলব্ধ | 534 নাম : দিপাক্তী উরাও পিতার নাম: বালি উরাও বাড়ির নং : এন0040 বয়স : 28 লিঙ্গ : মহিলা | RCQ1557768 ফটো উপলব্ধ |
| 535 নাম : বাবুলাল গোসাই মায়ের নাম: চেষ্টা গোসাই বাড়ির নং : n0019 বয়স : 46 লিঙ্গ : পুরুষ | YJC1762368 ফটো উপলব্ধ | 536 নাম : ভগপতি মাহালী স্বামীর নাম: রাজকুমার মাহালী বাড়ির নং : n0095 বয়স : 35 লিঙ্গ : মহিলা | YJC1823095 ফটো উপলব্ধ | 537 নাম : অর্জুন মাহালী পিতার নাম: এতোয়া মাহালী বাড়ির নং : n0166 বয়স : 65 লিঙ্গ : পুরুষ | WB/02/011/360085 ফটো উপলব্ধ |
| 538 নাম : কুসুম লামা স্বামীর নাম: অনুপ মাহালি বাড়ির নং : এন0002 বয়স : 40 লিঙ্গ : মহিলা | CMC2490951 ফটো উপলব্ধ | 539 নাম : মালতী মাহালী স্বামীর নাম: অনিল মাহালী বাড়ির নং : n0010 বয়স : 49 লিঙ্গ : মহিলা | CMC2183846 ফটো উপলব্ধ | 540 নাম : সরস্বতী মাহালী স্বামীর নাম: হরকু মাহালী বাড়ির নং : n0041 বয়স : 66 লিঙ্গ : মহিলা | WB/02/011/360072 ফটো উপলব্ধ |

বিধানসভা নির্বাচনক্ষেত্রের নং, নাম : 11-কালচিনি
ভাগ নং, নাম : 1-ভীম মাহালী লাইন হইতে কুঠি লাইন

| | | | | | |
|--|--------------------------------|--|--------------------------------|---|--------------------------------|
| 541 নাম : সুমিত্রা মাহালী পিতার নাম: সাধে মাহালী বাড়ির নং : n0127 বয়স : 48 লিঙ্গ : মহিলা | CMC2814218 ফটো উপলব্ধ | 542 নাম : রাহুল মাহালী পিতার নাম: অমর মাহালী বাড়ির নং : এন0012 বয়স : 24 লিঙ্গ : পুরুষ | YJC2630259 ফটো উপলব্ধ | 543 নাম : সামসিং মাহালী পিতার নাম: মাংরা মাহালী বাড়ির নং : n0001 বয়স : 51 লিঙ্গ : পুরুষ | WB/02/011/360051 ফটো উপলব্ধ |
| 544 নাম : মিনু মাহালী স্বামীর নাম: রাম মাহালী বাড়ির নং : n0041 বয়স : 49 লিঙ্গ : মহিলা | CMC2737237 ফটো উপলব্ধ | 545 নাম : ক্ষুদিরাম মাহালী পিতার নাম: শনচক্রয়া মাহালী বাড়ির নং : n0181 বয়স : 49 লিঙ্গ : পুরুষ | CMC2504074 ফটো উপলব্ধ | 546 নাম : দিপা মাহালী স্বামীর নাম: রুপেশ সোনার বাড়ির নং : n0143 বয়স : 38 লিঙ্গ : মহিলা | YJC2129468 ফটো উপলব্ধ |
| 547 নাম : শান্তি মাহালী স্বামীর নাম: সীতারাম মাহালী বাড়ির নং : n0012 বয়স : 42 লিঙ্গ : মহিলা | CMC2737765 ফটো উপলব্ধ | 548 নাম : সঞ্জয় মাহালী পিতার নাম: অনিল মাহালী বাড়ির নং : n0010 বয়স : 29 লিঙ্গ : পুরুষ | YJC1762350 ফটো উপলব্ধ | 549 নাম : হরকু মাহালী পিতার নাম: লক্ষু মাহালী বাড়ির নং : n0041 বয়স : 71 লিঙ্গ : পুরুষ | WB/02/011/360243 ফটো উপলব্ধ |
| 550 নাম : রাজ কুমার মহলী পিতার নাম: কন্দন মহলী বাড়ির নং : n0095 বয়স : 40 লিঙ্গ : পুরুষ | YJC0269704 ফটো উপলব্ধ | 551 নাম : অমর মাহালী পিতার নাম: মধু মাহালী বাড়ির নং : n0012 বয়স : 46 লিঙ্গ : পুরুষ | CMC2504140 ফটো উপলব্ধ | 552 নাম : অমিত মহলী পিতার নাম: ছেদীয়া মহলী বাড়ির নং : n0013 বয়স : 41 লিঙ্গ : পুরুষ | YJC0269761 ফটো উপলব্ধ |
| 553 নাম : রাজিব মাহালী পিতার নাম: ভীম মাহালী বাড়ির নং : n0002 বয়স : 42 লিঙ্গ : পুরুষ | CMC2737781 ফটো উপলব্ধ | 554 নাম : জিতনি লোহার পিতার নাম: দুলাল মাহালী বাড়ির নং : n0135 বয়স : 45 লিঙ্গ : মহিলা | CMC2891364 ফটো উপলব্ধ | 555 নাম : শান্তি মাহালী পিতার নাম: মাংরা মাহালী বাড়ির নং : n0001 বয়স : 53 লিঙ্গ : মহিলা | WB/02/011/360480 ফটো উপলব্ধ |
| 556 নাম : সতী মাহালী পিতার নাম: সীতারাম মাহালী বাড়ির নং : এন0226 বয়স : 24 লিঙ্গ : মহিলা | YJC2476851 ফটো উপলব্ধ | 557 নাম : পরমেশ্বর মাহালী পিতার নাম: সোমরা মাহালী বাড়ির নং : n0143 বয়স : 61 লিঙ্গ : পুরুষ | WB/02/011/360055 ফটো উপলব্ধ | 558 নাম : সুভম মাহালী পিতার নাম: শিবু মাহালী বাড়ির নং : n0007 বয়স : 28 লিঙ্গ : পুরুষ | YJC1762392 ফটো উপলব্ধ |
| 559 নাম : পূজা মাহালী পিতার নাম: ছেদীয়া মাহালী বাড়ির নং : n0013 বয়স : 33 লিঙ্গ : মহিলা | YJC1543024 ফটো উপলব্ধ | 560 নাম : চাঁদনি মাহালী স্বামীর নাম: অমীত মাহালী বাড়ির নং : n0013 বয়স : 36 লিঙ্গ : মহিলা | YJC1543016 ফটো উপলব্ধ | 561 নাম : রীতা মাহালী পিতার নাম: সোমা মাহালী বাড়ির নং : n0180 বয়স : 37 লিঙ্গ : মহিলা | CMC2813871 ফটো উপলব্ধ |
| 562 নাম : শান্তি মাহালী স্বামীর নাম: বিশ্বনাথ মাহালী বাড়ির নং : n0046 বয়স : 59 লিঙ্গ : মহিলা | WB/02/011/360280 ফটো উপলব্ধ | 563 নাম : সন্তোষ মাহালী পিতার নাম: অনিল মাহালী বাড়ির নং : n0010 বয়স : 31 লিঙ্গ : পুরুষ | YJC1543479 ফটো উপলব্ধ | 564 নাম : উগেন মাহালী স্বামীর নাম: শিবু মাহালী বাড়ির নং : n0007 বয়স : 59 লিঙ্গ : মহিলা | CMC2504173 ফটো উপলব্ধ |
| 565 নাম : সনমইত মাহালী পিতার নাম: শিবু মাহালী বাড়ির নং : n0007 বয়স : 40 লিঙ্গ : মহিলা | YJC1305119 ফটো উপলব্ধ | 566 নাম : রাধিকা মাহালী স্বামীর নাম: রাজেশ মাহালী বাড়ির নং : n0199 বয়স : 37 লিঙ্গ : মহিলা | YJC1041417 ফটো উপলব্ধ | 567 নাম : হীরামুনি মাহালী স্বামীর নাম: করমদিয়ার মাহালী বাড়ির নং : n0182 বয়স : 53 লিঙ্গ : মহিলা | CMC2503969 ফটো উপলব্ধ |
| 568 নাম : রাজেশ মাহালী পিতার নাম: দুলাল মাহালী বাড়ির নং : n0135 বয়স : 41 লিঙ্গ : পুরুষ | CMC2891471 ফটো উপলব্ধ | 569 নাম : কাঞ্চন মাহালী পিতার নাম: রাম নাথ মাহালী বাড়ির নং : n0029 বয়স : 52 লিঙ্গ : পুরুষ | CMC2183861 ফটো উপলব্ধ | 570 নাম : সীতা মাহালী পিতার নাম: এতোয়া মাহালী বাড়ির নং : n0028 বয়স : 50 লিঙ্গ : মহিলা | WB/02/011/360457 ফটো উপলব্ধ |

বিধানসভা নির্বাচনক্ষেত্রের নং, নাম : 11-কালচিনি
ভাগ নং, নাম : 1-ভীম মাহালী লাইন হইতে কুঠি লাইন

| | | | | | | | | |
|--|------------------|------------|---|------------------|------------|--|------------------|------------|
| 571 | WB/02/011/360452 | ফটো উপলব্ধ | 572 | CMC2506053 | ফটো উপলব্ধ | 573 | CMC2812931 | ফটো উপলব্ধ |
| নাম : যোগেশ্বর মাহালী স্বামীর নাম : অর্জুন মাহালী বাড়ির নং : n0166 বয়স : 57 লিঙ্গ : মহিলা | | | নাম : তুলসী মাহালী পিতার নাম : সোমা মাহালী বাড়ির নং : n0150 বয়স : 41 লিঙ্গ : পুরুষ | | | নাম : বিনোদ মাহালী পিতার নাম : পরশন মাহালী বাড়ির নং : n0213 বয়স : 37 লিঙ্গ : পুরুষ | | |
| 574 | YJC1762335 | ফটো উপলব্ধ | 575 | CMC2180040 | ফটো উপলব্ধ | 576 | CMC2813970 | ফটো উপলব্ধ |
| নাম : পূজা মাহালী স্বামীর নাম : আকাশ মাহালী বাড়ির নং : n0038 বয়স : 30 লিঙ্গ : মহিলা | | | নাম : আষাঢ়ী মাহালী স্বামীর নাম : বাবুন মাহালী বাড়ির নং : n0208 বয়স : 42 লিঙ্গ : মহিলা | | | নাম : অমতা মাহালী স্বামীর নাম : সামসিং মাহালী বাড়ির নং : n0001 বয়স : 38 লিঙ্গ : মহিলা | | |
| 577 | WB/02/011/360271 | ফটো উপলব্ধ | 578 | CMC2504108 | ফটো উপলব্ধ | 579 | WB/02/011/360301 | ফটো উপলব্ধ |
| নাম : রীতন মাহালী পিতার নাম : রামকিশন মাহালী বাড়ির নং : n0048 বয়স : 56 লিঙ্গ : পুরুষ | | | নাম : গনেশ মাহালী পিতার নাম : দচ্চু মাহালী বাড়ির নং : n0180 বয়স : 51 লিঙ্গ : পুরুষ | | | নাম : সেবক মাহালী পিতার নাম : সোহন মাহালী বাড়ির নং : n0145 বয়স : 64 লিঙ্গ : পুরুষ | | |
| 580 | YJC1664705 | ফটো উপলব্ধ | 581 | CMC2891273 | ফটো উপলব্ধ | 582 | YJC1543248 | ফটো উপলব্ধ |
| নাম : নিতু মাহালী পিতার নাম : বিশনাথ মাহালী বাড়ির নং : n0046 বয়স : 30 লিঙ্গ : মহিলা | | | নাম : দীপলাল মাহালী পিতার নাম : বিশনাথ মাহালী বাড়ির নং : n0046 বয়স : 42 লিঙ্গ : পুরুষ | | | নাম : সেখর মাহালী স্বামীর নাম : মিনু মাহালী বাড়ির নং : n0047 বয়স : 30 লিঙ্গ : পুরুষ | | |
| 583 | YJC1118876 | ফটো উপলব্ধ | 584 | YJC2368652 | ফটো উপলব্ধ | 585 | YJC1543487 | ফটো উপলব্ধ |
| নাম : সুরজ উরাও পিতার নাম : পরমেশ্বর উরাও বাড়ির নং : n0143 বয়স : 36 লিঙ্গ : পুরুষ | | | নাম : জয়সিং মাহালী পিতার নাম : মংগরা মাহালী বাড়ির নং : n0001 বয়স : 49 লিঙ্গ : পুরুষ | | | নাম : বিজয় মাহালী পিতার নাম : অনিল মাহালী বাড়ির নং : n0010 বয়স : 30 লিঙ্গ : পুরুষ | | |
| 586 | YJC2129344 | ফটো উপলব্ধ | 587 | YJC2129302 | ফটো উপলব্ধ | 588 | WB/02/011/360236 | ফটো উপলব্ধ |
| নাম : সুনিতা লোহার পিতার নাম : বিসাল লোহার বাড়ির নং : n0046 বয়স : 30 লিঙ্গ : মহিলা | | | নাম : অভিষেক মাহালী পিতার নাম : কালু মাহালী বাড়ির নং : n0235 বয়স : 30 লিঙ্গ : পুরুষ | | | নাম : সবিতা মাহালী স্বামীর নাম : শ্যাম মাহালী বাড়ির নং : n0102 বয়স : 61 লিঙ্গ : মহিলা | | |
| 589 | WB/02/011/360003 | ফটো উপলব্ধ | 590 | CMC2504181 | ফটো উপলব্ধ | 591 | YJC1118710 | ফটো উপলব্ধ |
| নাম : করমদাস মাহালী পিতার নাম : এতোয়া মাহালী বাড়ির নং : n0078 বয়স : 63 লিঙ্গ : পুরুষ | | | নাম : আকাশ মাহালী পিতার নাম : মনি মাহালী বাড়ির নং : n0038 বয়স : 40 লিঙ্গ : পুরুষ | | | নাম : লাখিনাথ মাহালী পিতার নাম : সেবক মাহালী বাড়ির নং : n0145 বয়স : 36 লিঙ্গ : পুরুষ | | |
| 592 | WB/02/011/360431 | ফটো উপলব্ধ | 593 | YJC1543040 | ফটো উপলব্ধ | 594 | CMC2504124 | ফটো উপলব্ধ |
| নাম : সুগেন মাহালী স্বামীর নাম : সেবক মাহালী বাড়ির নং : n0145 বয়স : 59 লিঙ্গ : মহিলা | | | নাম : জমুনা ওরাও স্বামীর নাম : সুরাজ ওরাও বাড়ির নং : n0143 বয়স : 34 লিঙ্গ : মহিলা | | | নাম : কুমারী মাহালী স্বামীর নাম : সমা মাহালী বাড়ির নং : n0150 বয়স : 57 লিঙ্গ : মহিলা | | |
| 595 | CMC2813889 | ফটো উপলব্ধ | 596 | WB/02/011/360359 | ফটো উপলব্ধ | 597 | WB/02/011/360446 | ফটো উপলব্ধ |
| নাম : অভিনব মাহালী পিতার নাম : অর্জুন মাহালী বাড়ির নং : n0166 বয়স : 45 লিঙ্গ : পুরুষ | | | নাম : কন্দন মাহালী পিতার নাম : রামকিশন মাহালী বাড়ির নং : n0095 বয়স : 67 লিঙ্গ : পুরুষ | | | নাম : ভীম মাহালী পিতার নাম : সামসিং মাহালী বাড়ির নং : n0002 বয়স : 72 লিঙ্গ : পুরুষ | | |
| 598 | CMC2183655 | ফটো উপলব্ধ | 599 | WB/02/011/360425 | ফটো উপলব্ধ | 600 | YJC1543172 | ফটো উপলব্ধ |
| নাম : সুরজ মাহালী পিতার নাম : সাধো মাহালী বাড়ির নং : n0127 বয়স : 50 লিঙ্গ : পুরুষ | | | নাম : বীনা মাহালী স্বামীর নাম : সাধো মাহালী বাড়ির নং : n0127 বয়স : 63 লিঙ্গ : মহিলা | | | নাম : বিন্দীয়া মাহালী স্বামীর নাম : জগদীশ মাহালী বাড়ির নং : n0038 বয়স : 31 লিঙ্গ : মহিলা | | |



বিধানসভা নির্বাচনক্ষেত্রের নং, নাম : 11-কালচিনি
ভাগ নং, নাম : 1-ভীম মাহালী লাইন হইতে কুঠি লাইন

| | | | | | |
|---|--------------------------------|--|--------------------------|---|--------------------------------|
| 601 নাম : গনেশ মহলী পিতার নাম: ভীম মহলী বাড়ির নং : n0002 বয়স : 34 লিঙ্গ : পুরুষ | YJC1215268 ফটো উপলব্ধ | 602 নাম : নুরি মাহালী পিতার নাম: জহরু মাহালী বাড়ির নং : n0236 বয়স : 45 লিঙ্গ : মহিলা | CMC2499176 ফটো উপলব্ধ | 603 নাম : রীনা মাহালীব (উরাও) স্বামীর নাম: অরুণ উরাও বাড়ির নং : n0102 বয়স : 39 লিঙ্গ : মহিলা | CMC2814150 ফটো উপলব্ধ |
| 604 নাম : পুনম মাহালি টোপয়ার স্বামীর নাম: সন্দীপ কিশোর টোপয়ার বাড়ির নং : n0002 বয়স : 45 লিঙ্গ : মহিলা | CMC2814044 ফটো উপলব্ধ | 605 নাম : রুনা মাহালী পিতার নাম: সেবক মাহালী বাড়ির নং : n0145 বয়স : 33 লিঙ্গ : মহিলা | YJC1305028 ফটো উপলব্ধ | 606 নাম : দেওকী মাহালী পিতার নাম: শিবু মাহালী বাড়ির নং : n0007 বয়স : 38 লিঙ্গ : মহিলা | YJC1305101 ফটো উপলব্ধ |
| 607 নাম : নির্মল মাহালী পিতার নাম: শ্যাম মাহালী বাড়ির নং : n0102 বয়স : 39 লিঙ্গ : পুরুষ | CMC2638443 ফটো উপলব্ধ | 608 নাম : মুন্নি মাহালি স্বামীর নাম: সুরজ মাহালি বাড়ির নং : n0127 বয়স : 39 লিঙ্গ : মহিলা | YJC1664614 ফটো উপলব্ধ | 609 নাম : সীতা রাম মাহালী পিতার নাম: দশরথ মাহালী বাড়ির নং : n0226 বয়স : 46 লিঙ্গ : পুরুষ | YJC1493485 ফটো উপলব্ধ |
| 610 নাম : কান্তা মাহালী পিতার নাম: অর্জুন মাহালী বাড়ির নং : n0166 বয়স : 44 লিঙ্গ : মহিলা | CMC2506087 ফটো উপলব্ধ | 611 নাম : জ্যোগেশ মহলি মায়ের নাম: কলাবতি মহলি বাড়ির নং : n0097 বয়স : 39 লিঙ্গ : পুরুষ | YJC1118587 ফটো উপলব্ধ | 612 নাম : কলাওতী মাহালী স্বামীর নাম: সোনারাম মাহালী বাড়ির নং : n0097 বয়স : 53 লিঙ্গ : মহিলা | CMC2504017 ফটো উপলব্ধ |
| 613 নাম : গৌতম মহলি পিতার নাম: করম দাস বাড়ির নং : n0078 বয়স : 34 লিঙ্গ : পুরুষ | YJC1118702 ফটো উপলব্ধ | 614 নাম : জগদনাথ মাহালী পিতার নাম: মনি মাহালী বাড়ির নং : n0038 বয়স : 37 লিঙ্গ : পুরুষ | YJC1084664 ফটো উপলব্ধ | 615 নাম : সীতা মাহালী স্বামীর নাম: ছেদিয়া মাহালী বাড়ির নং : n0013 বয়স : 61 লিঙ্গ : মহিলা | WB/02/001/360483 ফটো উপলব্ধ |
| 616 নাম : রূপেশ মাহালী মায়ের নাম: কৈশল্যা মাহালী বাড়ির নং : n0143 বয়স : 43 লিঙ্গ : পুরুষ | CMC2891356 ফটো উপলব্ধ | 617 নাম : রাধা মাহালী স্বামীর নাম: দুলাল মাহালী বাড়ির নং : n0135 বয়স : 59 লিঙ্গ : মহিলা | CMC2504132 ফটো উপলব্ধ | 618 নাম : প্রীতম সিং মাহালি পিতার নাম: সাধো মাহালি বাড়ির নং : n0127 বয়স : 38 লিঙ্গ : পুরুষ | CMC2891539 ফটো উপলব্ধ |
| 619 নাম : পূজা মাহালি পিতার নাম: রিতন মাহালি বাড়ির নং : n0048 বয়স : 28 লিঙ্গ : মহিলা | YJC1762152 ফটো উপলব্ধ | 620 নাম : অনুপ মাহালী পিতার নাম: ভীম মাহালী বাড়ির নং : n0002 বয়স : 38 লিঙ্গ : পুরুষ | CMC2638377 ফটো উপলব্ধ | 621 নাম : পূজা মাহালী পিতার নাম: অনিল মাহালী বাড়ির নং : n0010 বয়স : 32 লিঙ্গ : মহিলা | YJC1305259 ফটো উপলব্ধ |
| 622 নাম : বিশ্বনাথ মাহালী পিতার নাম: ভদ্র মাহালী বাড়ির নং : n0046 বয়স : 63 লিঙ্গ : পুরুষ | WB/02/011/360291 ফটো উপলব্ধ | 623 নাম : অঞ্জেলুস মিঞ্জ পিতার নাম: জ্যোয়াকিম মিঞ্জ বাড়ির নং : n0070 বয়স : 38 লিঙ্গ : পুরুষ | CMC2814036 ফটো উপলব্ধ | 624 নাম : মরিয়ানুস মুন্ডা পিতার নাম: জ্যোয়াকিম মুন্ডা বাড়ির নং : n0070 বয়স : 38 লিঙ্গ : পুরুষ | CMC2813863 ফটো উপলব্ধ |
| 625 নাম : মালতী মিঞ্জ স্বামীর নাম: এঞ্জেলাস মিঞ্জ বাড়ির নং : n0070 বয়স : 39 লিঙ্গ : মহিলা | YJC1543230 ফটো উপলব্ধ | 626 নাম : সবনম খাতুন পিতার নাম: আসিক আনসারি বাড়ির নং : এন0057 বয়স : 28 লিঙ্গ : মহিলা | IKL1915800 ফটো উপলব্ধ | 627 নাম : রোজামত মিঞা পিতার নাম: মহম্মদ সোবরমতী বাড়ির নং : n0057 বয়স : 42 লিঙ্গ : পুরুষ | CMC2284859 ফটো উপলব্ধ |
| 628 নাম : হাসনাবানু বিবি স্বামীর নাম: রেজামত মিঞা বাড়ির নং : n0057 বয়স : 39 লিঙ্গ : মহিলা | CMC2638344 ফটো উপলব্ধ | 629 নাম : সহমইত আনসারী পিতার নাম: সোবরমতী আনসারী বাড়ির নং : n0057 বয়স : 33 লিঙ্গ : পুরুষ | CMC2638161 ফটো উপলব্ধ | 630 নাম : মনো বিবি স্বামীর নাম: সহমইত আনসারী বাড়ির নং : n0057 বয়স : 32 লিঙ্গ : মহিলা | YJC1305085 ফটো উপলব্ধ |

বিধানসভা নির্বাচনক্ষেত্রের নং, নাম : 11-কালচিনি
ভাগ নং, নাম : 1-ভীম মাহালী লাইন হইতে কুঠি লাইন

| | | | | | |
|---|------------------|--|------------------|---|------------------|
| 631 | YJC2575223 | 632 | CMC2638450 | 633 | WB/02/011/360436 |
| নাম : হুম্মী বিবি স্বামীর নাম: মহঃ সোবরতী বাড়ির নং : n0057 বয়স : 61 লিঙ্গ : মহিলা | ফটো উপলব্ধ | নাম : কাযমত মিয়া পিতার নাম: সোবরতী মিয়া বাড়ির নং : n0057 বয়স : 40 লিঙ্গ : পুরুষ | ফটো উপলব্ধ | নাম : সোভরাতি মিয়া পিতার নাম: গফুর মিয়া বাড়ির নং : n0057 বয়স : 66 লিঙ্গ : পুরুষ | ফটো উপলব্ধ |
| 634 | YJC2735371 | 635 | YJC1305234 | 636 | YJC2258671 |
| নাম : সবানা খান পিতার নাম: শাহমত আলমসারি বাড়ির নং : চন্দ্রপুর বয়স : 42 লিঙ্গ : মহিলা | ফটো উপলব্ধ | নাম : সৌরাজীৎ হোম রায় পিতার নাম: পঙ্কজ রায় বাড়ির নং : n0068 বয়স : 32 লিঙ্গ : পুরুষ | ফটো উপলব্ধ | নাম : রানি রাউথ পিতার নাম: মোহন রাউথ বাড়ির নং : n0259 বয়স : 26 লিঙ্গ : মহিলা | ফটো উপলব্ধ |
| 637 | WB/02/011/360056 | 638 | CMC2504355 | 639 | YJC2759777 |
| নাম : মোহন রাউত পিতার নাম: রামচন্দ্র রাউত বাড়ির নং : n0044 বয়স : 53 লিঙ্গ : পুরুষ | ফটো উপলব্ধ | নাম : মুন্নীকুমারী রাউত স্বামীর নাম: মোহন রাউত বাড়ির নং : n0044 বয়স : 48 লিঙ্গ : মহিলা | ফটো উপলব্ধ | নাম : প্রতিমা রাউত পিতার নাম: মোহন রাউত বাড়ির নং : এন0044 বয়স : 22 লিঙ্গ : মহিলা | ফটো উপলব্ধ |
| 640 | YJC1118660 | 641 | YJC2378636 | 642 | YJC1118751 |
| নাম : ইম্পা হোম রায় পিতার নাম: পঙ্কজ হোম রায় বাড়ির নং : n0042 বয়স : 36 লিঙ্গ : মহিলা | ফটো উপলব্ধ | নাম : কুমা রায় স্বামীর নাম: পঙ্কজ রায় বাড়ির নং : n0042 বয়স : 46 লিঙ্গ : মহিলা | ফটো উপলব্ধ | নাম : সুরাজ রায় পিতার নাম: জয়দেভ রায় বাড়ির নং : n0089 বয়স : 36 লিঙ্গ : পুরুষ | ফটো উপলব্ধ |
| 643 | WB/02/011/360157 | 644 | CMC2814143 | 645 | CMC2498376 |
| নাম : পুরবী রায় পিতার নাম: পরিমল রায় বাড়ির নং : n0042 বয়স : 73 লিঙ্গ : মহিলা | ফটো উপলব্ধ | নাম : অরিজিৎ হোম রায় পিতার নাম: পঙ্কজ রায় বাড়ির নং : n0042 বয়স : 38 লিঙ্গ : পুরুষ | ফটো উপলব্ধ | নাম : রিক্তি রৌতিয়া উরাও স্বামীর নাম: মহেশ উরাও বাড়ির নং : n0228 বয়স : 43 লিঙ্গ : মহিলা | ফটো উপলব্ধ |
| 646 | YJC2209930 | 647 | CMC2919785 | 648 | YJC2476893 |
| নাম : কবিতা লাকরা স্বামীর নাম: সন্দীপ ওরাংর বাড়ির নং : n0251 বয়স : 30 লিঙ্গ : মহিলা | ফটো উপলব্ধ | নাম : চন্দন লাকরা পিতার নাম: প্রধান কিষান বাড়ির নং : n0217 বয়স : 52 লিঙ্গ : পুরুষ | ফটো উপলব্ধ | নাম : অনীশ কিষণ পিতার নাম: চন্দন কিষণ বাড়ির নং : এন0217 বয়স : 23 লিঙ্গ : পুরুষ | ফটো উপলব্ধ |
| 649 | CMC2504363 | 650 | WB/02/011/345582 | 651 | YJC1305218 |
| নাম : সপনা লামা পিতার নাম: দাওয়া লামা বাড়ির নং : n0170 বয়স : 41 লিঙ্গ : মহিলা | ফটো উপলব্ধ | নাম : পূর্নি লামা (তামাং) স্বামীর নাম: নিমা তামাং বাড়ির নং : n0205 বয়স : 49 লিঙ্গ : মহিলা | ফটো উপলব্ধ | নাম : হংসরাজ লোহরা পিতার নাম: ধনরাজ লোহরা বাড়ির নং : n0093 বয়স : 32 লিঙ্গ : পুরুষ | ফটো উপলব্ধ |
| 652 | YJC0270819 | 653 | WB/02/011/360260 | 654 | YJC2538114 |
| নাম : পঞ্চেন্দ্র লোহার পিতার নাম: বিনু লোহার বাড়ির নং : n0094 বয়স : 46 লিঙ্গ : পুরুষ | ফটো উপলব্ধ | নাম : সোমরা লোহার পিতার নাম: বস্তু লোহার বাড়ির নং : n0037 বয়স : 57 লিঙ্গ : পুরুষ | ফটো উপলব্ধ | নাম : বৃজাশ লোহার পিতার নাম: বিজয় লোহার বাড়ির নং : এন40006 বয়স : 23 লিঙ্গ : পুরুষ | ফটো উপলব্ধ |
| 655 | WB/02/011/360400 | 656 | WB/02/011/360381 | 657 | YJC2541779 |
| নাম : রুপু লোহার স্বামীর নাম: শঙ্কর লোহার বাড়ির নং : n0047 বয়স : 56 লিঙ্গ : মহিলা | ফটো উপলব্ধ | নাম : ধনরাজ লোহার পিতার নাম: মাধু লোহার বাড়ির নং : n0093 বয়স : 59 লিঙ্গ : পুরুষ | ফটো উপলব্ধ | নাম : সরস্বতী লোহার পিতার নাম: পানচেত লোহার বাড়ির নং : এন0094 বয়স : 27 লিঙ্গ : মহিলা | ফটো উপলব্ধ |
| 658 | YJC0569467 | 659 | YJC2545200 | 660 | CMC2506111 |
| নাম : সুনীতা লোহার পিতার নাম: জয়ানু লোহার বাড়ির নং : n0261 বয়স : 39 লিঙ্গ : মহিলা | ফটো উপলব্ধ | নাম : প্রেরনা লোহার পিতার নাম: রাজু লোহার বাড়ির নং : এন0006 বয়স : 24 লিঙ্গ : মহিলা | ফটো উপলব্ধ | নাম : বিকাশ লোহরা পিতার নাম: ধনরাজ লোহরা বাড়ির নং : n0093 বয়স : 39 লিঙ্গ : পুরুষ | ফটো উপলব্ধ |

বিধানসভা নির্বাচনক্ষেত্রের নং, নাম : 11-কালচিনি
ভাগ নং, নাম : 1-ভীম মাহালী লাইন হইতে কুঠি লাইন

| | | | | | | | | |
|--|------------------|------------|--|------------|------------|---|------------------|------------|
| 661 | WB/02/011/360268 | ফটো উপলব্ধ | 662 | CMC1353952 | ফটো উপলব্ধ | 663 | YJC2305126 | ফটো উপলব্ধ |
| নাম : রাজু লোহার পিতার নাম: প্রেমানন্দ লোহার বাড়ির নং : n0006 বয়স : 49 লিঙ্গ : পুরুষ | | | নাম : বিজয় লোহার পিতার নাম: প্রেমানন্দ লোহার বাড়ির নং : n0006 বয়স : 48 লিঙ্গ : পুরুষ | | | নাম : নিশা লোহার পিতার নাম: চন্দন লোহার বাড়ির নং : এন0187 বয়স : 25 লিঙ্গ : মহিলা | | |
| 664 | YJC2643138 | ফটো উপলব্ধ | 665 | CMC1353945 | ফটো উপলব্ধ | 666 | CMC2891232 | ফটো উপলব্ধ |
| নাম : প্রিয়ঙ্কা লোহার মায়ের নাম: পৃথ্বী লোহার বাড়ির নং : 00 বয়স : 22 লিঙ্গ : মহিলা | | | নাম : পুষ্পা লোহার স্বামীর নাম: রাজু লোহার বাড়ির নং : n0006 বয়স : 49 লিঙ্গ : মহিলা | | | নাম : অনিতা লোহার স্বামীর নাম: বিজয় লোহার বাড়ির নং : n0006 বয়স : 47 লিঙ্গ : মহিলা | | |
| 667 | YJC2435972 | ফটো উপলব্ধ | 668 | YJC1762202 | ফটো উপলব্ধ | 669 | YJC2717403 | ফটো উপলব্ধ |
| নাম : অ্যাঞ্জেল লোহার পিতার নাম: সোমরা লোহার বাড়ির নং : n0037 বয়স : 25 লিঙ্গ : মহিলা | | | নাম : অমরিত লোহার মায়ের নাম: কামি লোহার বাড়ির নং : n0047 বয়স : 49 লিঙ্গ : মহিলা | | | নাম : রোশন লোহার পিতার নাম: পঞ্চয়েত লোহার বাড়ির নং : 758 হাউস নং বয়স : 20 লিঙ্গ : পুরুষ | | |
| 670 | YJC2569127 | ফটো উপলব্ধ | 671 | YJC2796688 | ফটো উপলব্ধ | 672 | YJC1305051 | ফটো উপলব্ধ |
| নাম : তারা লোহার স্বামীর নাম: চন্দন লোহার বাড়ির নং : n0187 বয়স : 51 লিঙ্গ : মহিলা | | | নাম : মংগরি লোহার স্বামীর নাম: ধনরাজ লোহার বাড়ির নং : n0198 বয়স : 60 লিঙ্গ : মহিলা | | | নাম : সুমন লোহার পিতার নাম: শঙ্কর লোহার বাড়ির নং : n0047 বয়স : 32 লিঙ্গ : মহিলা | | |
| 673 | YJC1416668 | ফটো উপলব্ধ | 674 | CMC2814127 | ফটো উপলব্ধ | 675 | WB/02/011/360251 | ফটো উপলব্ধ |
| নাম : সারিকা লোহার স্বামীর নাম: সিব্রজ লোহার বাড়ির নং : n0005 বয়স : 39 লিঙ্গ : মহিলা | | | নাম : শিবচন্দ্র লোহার পিতার নাম: আনন্দ লোহার বাড়ির নং : n0159 বয়স : 39 লিঙ্গ : পুরুষ | | | নাম : গান্ধী লোহার স্বামীর নাম: সোমরা লোহার বাড়ির নং : n0037 বয়স : 50 লিঙ্গ : মহিলা | | |
| 676 | CMC2737799 | ফটো উপলব্ধ | 677 | YJC2539104 | ফটো উপলব্ধ | 678 | WB/02/011/360238 | ফটো উপলব্ধ |
| নাম : মনরাজ লোহার পিতার নাম: ধনরাজ লোহার বাড়ির নং : n0093 বয়স : 41 লিঙ্গ : পুরুষ | | | নাম : লক্ষ্মী লোহার পিতার নাম: পানচৈত লোহার বাড়ির নং : এন0094 বয়স : 24 লিঙ্গ : মহিলা | | | নাম : সোমরা লোহার পিতার নাম: মির্ধা লোহার বাড়ির নং : n0037 বয়স : 55 লিঙ্গ : পুরুষ | | |
| 679 | WB/02/011/360423 | ফটো উপলব্ধ | 680 | CMC2284867 | ফটো উপলব্ধ | 681 | WB/02/011/360421 | ফটো উপলব্ধ |
| নাম : চন্দন লোহার স্বামীর নাম: প্রেমানন্দ লোহার বাড়ির নং : n0187 বয়স : 55 লিঙ্গ : মহিলা | | | নাম : বিষ্ণু লোহার পিতার নাম: আনন্দ লোহার বাড়ির নং : n0159 বয়স : 42 লিঙ্গ : পুরুষ | | | নাম : সনমইত লোহার স্বামীর নাম: আনন্দ লোহার বাড়ির নং : n0159 বয়স : 59 লিঙ্গ : মহিলা | | |
| 682 | YJC2305175 | ফটো উপলব্ধ | 683 | CMC2284875 | ফটো উপলব্ধ | 684 | YJC2507291 | ফটো উপলব্ধ |
| নাম : দিব্য লোহার পিতার নাম: চন্দন লোহার বাড়ির নং : এন0187 বয়স : 28 লিঙ্গ : মহিলা | | | নাম : সিব্রজ লোহার পিতার নাম: কন্দন লোহার বাড়ির নং : n0005 বয়স : 47 লিঙ্গ : পুরুষ | | | নাম : বিশাল লোহার পিতার নাম: চন্দন লোহার বাড়ির নং : এন0047 বয়স : 53 লিঙ্গ : পুরুষ | | |
| 685 | WB/02/011/360338 | ফটো উপলব্ধ | 686 | YJC1762384 | ফটো উপলব্ধ | 687 | YJC2759397 | ফটো উপলব্ধ |
| নাম : সুখনী লোহার স্বামীর নাম: সোমরা লোহার বাড়ির নং : n0037 বয়স : 54 লিঙ্গ : মহিলা | | | নাম : সুরজ লোহার পিতার নাম: শংকর লোহার বাড়ির নং : n0047 বয়স : 30 লিঙ্গ : পুরুষ | | | নাম : দীপু লোহার পিতার নাম: বিশাল লোহার বাড়ির নং : এন0047 বয়স : 20 লিঙ্গ : পুরুষ | | |
| 688 | YJC2257798 | ফটো উপলব্ধ | 689 | YJC2129351 | ফটো উপলব্ধ | 690 | YJC1305069 | ফটো উপলব্ধ |
| নাম : দুর্গা লোহার মায়ের নাম: অমৃতা লোহার বাড়ির নং : n0260 বয়স : 26 লিঙ্গ : মহিলা | | | নাম : আরতি লোহার পিতার নাম: সোমরা লোহার বাড়ির নং : n0037 বয়স : 27 লিঙ্গ : মহিলা | | | নাম : পঞ্চমী লোহার পিতার নাম: মির্ধা লোহার বাড়ির নং : n0037 বয়স : 49 লিঙ্গ : মহিলা | | |

বিধানসভা নির্বাচনক্ষেত্রের নং, নাম : 11-কালচিনি
ভাগ নং, নাম : 1-ভীম মাহালী লাইন হইতে কুঠি লাইন

| | | | | | |
|---|--------------------------------|--|--------------------------------|--|--------------------------------|
| 691 নাম : বিনীতা লোহার পিতার নাম: বীরসা লোহার বাড়ির নং : এন0159 বয়স : 42 লিঙ্গ : মহিলা | CMC2378404 ফটো উপলব্ধ | 692 নাম : পতুল লোহার (মহিলা) স্বামীর নাম: জগেশ মাহালী বাড়ির নং : এন0099 বয়স : 42 লিঙ্গ : মহিলা | YJC0257923 ফটো উপলব্ধ | 693 নাম : গাংগী মুন্ডা পিতার নাম: কুঞ্জর মুন্ডা বাড়ির নং : n0172 বয়স : 42 লিঙ্গ : মহিলা | CMC2503779 ফটো উপলব্ধ |
| 694 নাম : পারো শঙ্কর স্বামীর নাম: শ্যাম বিশ্বকর্মা বাড়ির নং : n0172 বয়স : 66 লিঙ্গ : মহিলা | YJC2469229 ফটো উপলব্ধ | 695 নাম : রোশনী শেরপা পিতার নাম: রঞ্জন শেরপা বাড়ির নং : n0077 বয়স : 30 লিঙ্গ : মহিলা | YJC1664556 ফটো উপলব্ধ | 696 নাম : পবিত্র শেরপা পিতার নাম: কর্ণবাহাদুর শেরপা বাড়ির নং : n0077 বয়স : 86 লিঙ্গ : মহিলা | WB/02/011/360155 ফটো উপলব্ধ |
| 697 নাম : এতোয়ারী মহালী স্বামীর নাম: কন্দন মহালী বাড়ির নং : n0077 বয়স : 61 লিঙ্গ : মহিলা | WB/02/011/360360 ফটো উপলব্ধ | 698 নাম : নির্মল শেরপা পিতার নাম: রঞ্জন শেরপা বাড়ির নং : এন0077 বয়স : 24 লিঙ্গ : পুরুষ | YJC2507333 ফটো উপলব্ধ | 699 নাম : জীনা সন্যাসী (তামাং) স্বামীর নাম: হীমল তামাং বাড়ির নং : n0218 বয়স : 39 লিঙ্গ : মহিলা | CMC2639011 ফটো উপলব্ধ |
| 700 নাম : সাগর সা পিতার নাম: মোতিলাল সা বাড়ির নং : n0206 বয়স : 43 লিঙ্গ : পুরুষ | CMC2182723 ফটো উপলব্ধ | 701 নাম : সীতা সাংখল পিতার নাম: কন্দু সাংখল বাড়ির নং : n0156 বয়স : 26 লিঙ্গ : মহিলা | YJC2404697 ফটো উপলব্ধ | 702 নাম : ববিতা সাংখল স্বামীর নাম: অর্জুন সাংখল বাড়ির নং : নং120 বয়স : 26 লিঙ্গ : মহিলা | YJC2690717 ফটো উপলব্ধ |
| 703 নাম : লক্ষন সাঁওতাল পিতার নাম: বড়কু সাঁওতাল বাড়ির নং : n0121 বয়স : 42 লিঙ্গ : পুরুষ | CMC2504470 ফটো উপলব্ধ | 704 নাম : রিতা সানতল পিতার নাম: কান্দু সানতল বাড়ির নং : n0156 বয়স : 24 লিঙ্গ : মহিলা | YJC2404671 ফটো উপলব্ধ | 705 নাম : সুকরমুণী সান্তাল পিতার নাম: সুকরা সান্তাল বাড়ির নং : n0156 বয়স : 30 লিঙ্গ : মহিলা | YJC1543073 ফটো উপলব্ধ |
| 706 নাম : ফুলমুনি সান্তাল স্বামীর নাম: কোন্দু সান্তাল বাড়ির নং : n0156 বয়স : 41 লিঙ্গ : মহিলা | YJC1030972 ফটো উপলব্ধ | 707 নাম : অর্জুন সান্থাল পিতার নাম: রঘুনাথ সান্থাল বাড়ির নং : n0120 বয়স : 36 লিঙ্গ : পুরুষ | YJC1118835 ফটো উপলব্ধ | 708 নাম : কন্দু সাঁওতাল পিতার নাম: মুনি সাঁওতাল বাড়ির নং : n0156 বয়স : 50 লিঙ্গ : পুরুষ | WB/02/011/360262 ফটো উপলব্ধ |
| 709 নাম : মুনি সাঁওতাল স্বামীর নাম: সুকরা সাঁওতাল বাড়ির নং : n0156 বয়স : 58 লিঙ্গ : মহিলা | WB/02/011/360333 ফটো উপলব্ধ | 710 নাম : সাগর সান্থাল পিতার নাম: বড়কু সান্থাল বাড়ির নং : n0121 বয়স : 37 লিঙ্গ : পুরুষ | YJC1118694 ফটো উপলব্ধ | 711 নাম : অশ্রুণ খাতুন পিতার নাম: কাইয়ুম বাড়ির নং : এন0121 বয়স : 48 লিঙ্গ : মহিলা | CMC0615815 ফটো উপলব্ধ |
| 712 নাম : সুকরা সাঁওতাল পিতার নাম: চেবা সাঁওতাল বাড়ির নং : n0156 বয়স : 61 লিঙ্গ : পুরুষ | WB/02/011/360123 ফটো উপলব্ধ | 713 নাম : সরস্বতী সাঁওতাল পিতার নাম: রঘু নাথ সাঁওতাল বাড়ির নং : n0120 বয়স : 37 লিঙ্গ : মহিলা | YJC1305077 ফটো উপলব্ধ | 714 নাম : পুষ্পা ওরাও মায়ের নাম: ক্রিস্টিনা ওরাও বাড়ির নং : n0120 বয়স : 41 লিঙ্গ : মহিলা | YJC1118546 ফটো উপলব্ধ |
| 715 নাম : রাজ কিশোর সান্থাল পিতার নাম: মুন্না সান্থাল বাড়ির নং : n0148 বয়স : 37 লিঙ্গ : পুরুষ | CMC2813822 ফটো উপলব্ধ | 716 নাম : মুন্না সাঁওতাল পিতার নাম: মহাদেব সাঁওতাল বাড়ির নং : n0148 বয়স : 58 লিঙ্গ : পুরুষ | WB/02/011/360108 ফটো উপলব্ধ | Q 717 নাম : মুঙ্গলী সান্থাল পিতার নাম: সোমরা সান্থাল বাড়ির নং : বয়স : 45 লিঙ্গ : মহিলা | YJC1664713 ফটো উপলব্ধ |
| 718 নাম : মুনিম কর্মকার(সান্তাল) স্বামীর নাম: লক্ষন সান্তাল বাড়ির নং : n0121 বয়স : 41 লিঙ্গ : মহিলা | CMC2891323 ফটো উপলব্ধ | 719 নাম : রুসমা সান্থাল পিতার নাম: মুন্না সান্থাল বাড়ির নং : n0148 বয়স : 34 লিঙ্গ : মহিলা | YJC1118686 ফটো উপলব্ধ | 720 নাম : রীনা সাঁওতাল স্বামীর নাম: মুন্না সাঁওতাল বাড়ির নং : n0148 বয়স : 56 লিঙ্গ : মহিলা | WB/02/011/360332 ফটো উপলব্ধ |



বিধানসভা নির্বাচনক্ষেত্রের নং, নাম : 11-কালচিনি
ভাগ নং, নাম : 1-ভীম মাহালী লাইন হইতে কুঠি লাইন

| | | | | | |
|--|--------------------------------|--|--------------------------------|--|--------------------------------|
| 721 নাম : মংলা সান্থাল পিতার নাম: সুকরা সান্থাল বাড়ির নং : n0156 বয়স : 38 লিঙ্গ : পুরুষ | CMC2814119 ফটো উপলব্ধ | 722 নাম : অনিল সান্থাল পিতার নাম: শুক্রা সান্থাল বাড়ির নং : n0156 বয়স : 36 লিঙ্গ : পুরুষ | YJC1118801 ফটো উপলব্ধ | 723 নাম : ভগীয়া সাঁওতাল স্বামীর নাম: বাড়কু সাঁওতাল বাড়ির নং : n0121 বয়স : 61 লিঙ্গ : মহিলা | WB/02/011/360331 ফটো উপলব্ধ |
| 724 নাম : লীলী ওরাও মায়ের নাম: কুপ্তানা ওরাও বাড়ির নং : n0120 বয়স : 43 লিঙ্গ : মহিলা | YJC1543107 ফটো উপলব্ধ | 725 নাম : সীমা সাঁওতাল স্বামীর নাম: চন্দ সাঁওতাল বাড়ির নং : n0149 বয়স : 49 লিঙ্গ : মহিলা | WB/02/011/360086 ফটো উপলব্ধ | 726 নাম : সুমন সাংখল পিতার নাম: চন্দন সাংখল বাড়ির নং : n0149 বয়স : 24 লিঙ্গ : মহিলা | YJC2404721 ফটো উপলব্ধ |
| 727 নাম : চন্দন সানতাল পিতার নাম: মহাদেও সান্তাল বাড়ির নং : n0149 বয়স : 55 লিঙ্গ : পুরুষ | YJC2466407 ফটো উপলব্ধ | 728 নাম : সুরজ সানতাল পিতার নাম: চন্দন সানতাল বাড়ির নং : এন0149 বয়স : 22 লিঙ্গ : পুরুষ | YJC2599173 ফটো উপলব্ধ | 729 নাম : অমিকা সাহ স্বামীর নাম: সাগর সা বাড়ির নং : n0222 বয়স : 42 লিঙ্গ : মহিলা | CMC2502623 ফটো উপলব্ধ |
| 730 নাম : প্রভাওতীদেবী সাহ স্বামীর নাম: রামআধার সাহ বাড়ির নং : n0112 বয়স : 61 লিঙ্গ : মহিলা | WB/02/011/360514 ফটো উপলব্ধ | 731 নাম : রামআধার সাহ পিতার নাম: নাথনী সাহ বাড়ির নং : n0112 বয়স : 71 লিঙ্গ : পুরুষ | WB/02/011/360475 ফটো উপলব্ধ | 732 নাম : আশা সাহ স্বামীর নাম: ধর্মেন্দ্র সাহ বাড়ির নং : n0112 বয়স : 32 লিঙ্গ : মহিলা | YJC1720689 ফটো উপলব্ধ |
| 733 নাম : গঙ্গা সাহ পিতার নাম: রামদেও সাহ বাড়ির নং : n0112 বয়স : 49 লিঙ্গ : পুরুষ | WB/02/011/360437 ফটো উপলব্ধ | 734 নাম : ধরমেন্দ্র সাহ পিতার নাম: রামাধর সাহ বাড়ির নং : n0112 বয়স : 39 লিঙ্গ : পুরুষ | CMC2638476 ফটো উপলব্ধ | 735 নাম : সাবিত্রা সা পিতার নাম: রামাধর সা বাড়ির নং : n0112 বয়স : 29 লিঙ্গ : মহিলা | YJC1762251 ফটো উপলব্ধ |
| 736 নাম : শক্রধন সা পিতার নাম: রামাধর সা বাড়ির নং : n0112 বয়স : 28 লিঙ্গ : পুরুষ | YJC1762301 ফটো উপলব্ধ | 737 নাম : আবেদা খাতুন পিতার নাম: সামসুল হক বাড়ির নং : এন0164 বয়স : 26 লিঙ্গ : মহিলা | YJC2304905 ফটো উপলব্ধ | 738 নাম : মহিলা বিবি স্বামীর নাম: সামসুর হক বাড়ির নং : n0164 বয়স : 57 লিঙ্গ : মহিলা | WB/02/011/360119 ফটো উপলব্ধ |
| 739 নাম : ফারিদা নিশা পিতার নাম: মহম্মদ হোসেন বাড়ির নং : এন0164 বয়স : 31 লিঙ্গ : মহিলা | SKW1562560 ফটো উপলব্ধ | 740 নাম : আসাদুল হক পিতার নাম: সামসুল হক বাড়ির নং : n0164 বয়স : 27 লিঙ্গ : পুরুষ | YJC2129260 ফটো উপলব্ধ | 741 নাম : সামসাউল হক পিতার নাম: ইজিরমামুন বাড়ির নং : n0164 বয়স : 63 লিঙ্গ : পুরুষ | YJC2469856 ফটো উপলব্ধ |
| 742 নাম : গীতা গোয়ালা পিতার নাম: সুকরা গোয়ালা বাড়ির নং : চুঅপারা তে বয়স : 41 লিঙ্গ : মহিলা | CMC2506772 ফটো উপলব্ধ | 743 নাম : কৌশল বিশ্বকর্মা পিতার নাম: রোশন বিশ্বকর্মা বাড়ির নং : চুঅপারা বয়স : 23 লিঙ্গ : পুরুষ | YJC2870012 ফটো উপলব্ধ | 744 নাম : কমলা লাকড়া পিতার নাম: আমিন চাঁদ লকরা বাড়ির নং : এন0230 বয়স : 40 লিঙ্গ : মহিলা | NTL1900786 ফটো উপলব্ধ |
| 745 নাম : মিনা মিন্জ পিতার নাম: সুলেমান মিন্জ বাড়ির নং : এন0200 বয়স : 55 লিঙ্গ : মহিলা | YJC1544758 ফটো উপলব্ধ | 746 নাম : অনীশা মিন্জ মায়ের নাম: মিনা মিন্জ বাড়ির নং : এন0200 11/86 বয়স : 21 লিঙ্গ : মহিলা | YJC2761567 ফটো উপলব্ধ | 747 নাম : দকটী ওরাও পিতার নাম: পঞ্চায়ত ওরাও বাড়ির নং : এন0141 বয়স : 19 লিঙ্গ : মহিলা | YJC2912889 ফটো উপলব্ধ |
| 748 নাম : খুশি গোসাই পিতার নাম: বাবুলাল গোসাই বাড়ির নং : এন0019 বয়স : 19 লিঙ্গ : মহিলা | YJC2913085 ফটো উপলব্ধ | 749 নাম : রিসত বরাইক পিতার নাম: কমল বরাইক বাড়ির নং : এন0147 বয়স : 25 লিঙ্গ : পুরুষ | YJC2911287 ফটো উপলব্ধ | 750 নাম : বিশাল লোহার পিতার নাম: বিজয় লোহার বাড়ির নং : এন0006 বয়স : 20 লিঙ্গ : পুরুষ | YJC2911303 ফটো উপলব্ধ |

| | | | | | |
|---|--------------------------|--|--------------------------|---|--------------------------|
| 751 নাম : সুনীতা মহালী পিতার নাম: খুদিরাম মহালী বাড়ির নং : এন0181 বয়স : 20 লিঙ্গ : মহিলা | YJC2911402 ফটো উপলব্ধ | 752 নাম : কৃষ্ণ মহালী পিতার নাম: অর্জুন মহালী বাড়ির নং : এন0046 বয়স : 20 লিঙ্গ : পুরুষ | YJC2918878 ফটো উপলব্ধ | 753 নাম : অবিনাশ মহালী পিতার নাম: অরুণ মহালী বাড়ির নং : এন0009 বয়স : 21 লিঙ্গ : পুরুষ | YJC2918928 ফটো উপলব্ধ |
| 754 নাম : অনিকেত সাই কোরোওয়া পিতার নাম: অজিত সাই কোরোওয়া বাড়ির নং : এন0088 বয়স : 22 লিঙ্গ : পুরুষ | YJC2918993 ফটো উপলব্ধ | 755 নাম : আসীনা নায়ক পিতার নাম: রাজেন নায়ক বাড়ির নং : এন0173 বয়স : 20 লিঙ্গ : মহিলা | YJC2919025 ফটো উপলব্ধ | 756 নাম : সাহিল ওরাও পিতার নাম: জোনীল ওরাও বাড়ির নং : এন0100 বয়স : 19 লিঙ্গ : পুরুষ | YJC2919124 ফটো উপলব্ধ |
| 757 নাম : রাবিনা খারিয়া মায়ের নাম: পৌলিনা খারিয়া বাড়ির নং : এন0099 বয়স : 20 লিঙ্গ : মহিলা | YJC2920692 ফটো উপলব্ধ | 758 নাম : খুসবু সাই কোরোওয়া পিতার নাম: অজিত সাই কোরোওয়া বাড়ির নং : এন0088 বয়স : 20 লিঙ্গ : মহিলা | YJC2920718 ফটো উপলব্ধ | 759 নাম : ইশাক খারিয়া মায়ের নাম: লক্ষ্মী খারিয়া বাড়ির নং : এন0131 বয়স : 19 লিঙ্গ : পুরুষ | YJC2920734 ফটো উপলব্ধ |
| 760 নাম : আঁচল ওরাও পিতার নাম: বিনোদ ওরাও বাড়ির নং : এন0133 বয়স : 24 লিঙ্গ : মহিলা | YJC2914760 ফটো উপলব্ধ | 761 নাম : এটেকা ওরাও পিতার নাম: সঞ্জয় ওরাও বাড়ির নং : এন0026 বয়স : 19 লিঙ্গ : মহিলা | YJC2915353 ফটো উপলব্ধ | 762 নাম : সুনীতা ওরাও পিতার নাম: সঞ্জয় ওরাও বাড়ির নং : এন0026 বয়স : 21 লিঙ্গ : মহিলা | YJC2915379 ফটো উপলব্ধ |
| 763 নাম : প্রেমা লোহরা পিতার নাম: রাজু লোহরা বাড়ির নং : এন0006 বয়স : 20 লিঙ্গ : মহিলা | YJC2930055 ফটো উপলব্ধ | 764 নাম : উর্মিলা ওরাও পিতার নাম: বাবলু ওরাও বাড়ির নং : এন0091 বয়স : 21 লিঙ্গ : মহিলা | YJC2930295 ফটো উপলব্ধ | 765 নাম : মোহেক কিষণ পিতার নাম: চন্দন লকরা বাড়ির নং : এন0015 বয়স : 20 লিঙ্গ : পুরুষ | YJC2945707 ফটো উপলব্ধ |
| S 766 নাম : অঞ্জলি কুমারী স্বামীর নাম: অমরশিখ শাহ বাড়ির নং : নিচে লিখুন বয়স : 20 লিঙ্গ : মহিলা | YJC2948537 ফটো উপলব্ধ | 767 নাম : মনীষা মহালী পিতার নাম: প্রকাশ মহালী বাড়ির নং : চুঅপারা টা গারডেন বয়স : 21 লিঙ্গ : মহিলা | YJC2966505 ফটো উপলব্ধ | | |





নির্বাচক সংখ্যার সারসংক্ষেপ :

A) নির্বাচকের সংখ্যা :

| | নির্বাচক তালিকার প্রকৃতি | নির্বাচক তালিকার পরিচিতি : | নির্বাচকের সংখ্যা : | | | | |
|--|---|----------------------------|---|-------|--------------|-----|-----|
| | | | পুরুষ | মহিলা | তৃতীয় লিঙ্গ | মোট | |
| I | মূল তালিকা | মূল তালিকা | বিশেষ নিবিড় সংশোধন ২০২৬ এর চূড়ান্ত ভোটার তালিকার সহিত 06-04-2026 তারিখ অবধি সংশোধিত নির্বাচক তালিকা | 344 | 423 | 0 | 767 |
| II | 1- সংযোজন তালিকা | সংযোজনী 1 | বিশেষ সংক্ষিপ্ত সংশোধন 2026 | 0 | 0 | 0 | 0 |
| | | সংযোজনী 2 | ধারাবাহিক সংশোধন 2026 | 0 | 0 | 0 | 0 |
| | | | মোট | 0 | 0 | 0 | 0 |
| III | 2- বিয়োজন তালিকা | সংযোজনী 1 | বিশেষ সংক্ষিপ্ত সংশোধন 2026 | 2 | 3 | 0 | 5 |
| | | সংযোজনী 2 | ধারাবাহিক সংশোধন 2026 | 0 | 0 | 0 | 0 |
| | | | মোট | 2 | 3 | 0 | 5 |
| IV | 'লিঙ্গ ক্ষেত্রের' পরিবর্তনের কারণে পার্থক্য | | | 0 | 0 | 0 | 0 |
| V | বিচারপ্রক্রিয়ার অধীনস্থ | | | 0 | 0 | 0 | 0 |
| VI | বিচার বিভাগীয় আধিকারিক কর্তৃক বিচারপূর্বক নিষ্পত্তির পর বিয়োজিত | | | 13 | 10 | 0 | 23 |
| নির্বাচকের মোট সংখ্যা (I+II-III+IV-V-VI) | | | | 329 | 410 | 0 | 739 |

B) ক্রটি সংশোধনের সংখ্যা :

| নির্বাচক তালিকার প্রকৃতি | নির্বাচক তালিকার পরিচিতি : | ক্রটি সংশোধনের সংখ্যা : |
|--------------------------|-----------------------------|-------------------------|
| সংযোজনী 1 | বিশেষ সংক্ষিপ্ত সংশোধন 2026 | 0 |
| সংযোজনী 2 | ধারাবাহিক সংশোধন 2026 | 0 |
| | মোট | 0 |

নির্বাচক নিবন্ধন আধিকারিকের স্বাক্ষর

E-মৃত, S-স্থানান্তরিত, R-একাধিকবার অন্তর্ভুক্ত, M-নিখোঁজ, Q-যোগ্য নহে