



নির্বাচক তালিকা 2026 S25 পশ্চিমবঙ্গ

বিধানসভা নির্বাচনক্ষেত্রের নং, নাম ও সংরক্ষণের স্থিতি : 118 - মধ্যমগ্রাম (সাধারণ)		অংশ নং : 96																			
বিধানসভা নির্বাচনক্ষেত্রটি যে লোকসভা নির্বাচনক্ষেত্রের / ক্ষেত্রসমূহের অন্তর্ভুক্ত তার নং, নাম ও সংরক্ষণ স্থিতি : 17 - বারাসাত (সাধারণ)																					
1. সংশোধনের পূর্ণ বিবরণ																					
সংশোধনের বৎসর :	2026	নির্বাচক তালিকার পরিচিতি :																			
ভিত্তি তারিখ :	01-01-2026	বিশেষ নিবিড় সংশোধন ২০২৬ এর চূড়ান্ত ভোটার তালিকার সহিত 09-04-2026 তারিখ অবধি সংশোধিত নির্বাচক তালিকা																			
সংশোধনের প্রকৃতি :	ধারাবাহিক সংশোধন 2026																				
প্রকাশনার তারিখ :	09-04-2026																				
2. অংশ ও নির্বাচনী এলাকার পূর্ণ বিবরণ :																					
অংশের ভাগ নং ও নাম :																					
1-দেশবন্ধু রোড (দক্ষিণ)		<table style="width: 100%; border-collapse: collapse;"> <tr> <td style="width: 60%;">প্রধান শহর/গ্রাম</td> <td>: মধ্যমগ্রাম</td> </tr> <tr> <td>ওয়ার্ড</td> <td>: 019</td> </tr> <tr> <td>থানা</td> <td>: মধ্যমগ্রাম</td> </tr> <tr> <td>গ্রাম পঞ্চগয়েত</td> <td>:</td> </tr> <tr> <td>ব্লক</td> <td>:</td> </tr> <tr> <td>মহকুমা</td> <td>: বারাসাত(সদর)</td> </tr> <tr> <td>জেলা</td> <td>: উত্তর 24 পরগণা</td> </tr> <tr> <td>পিন</td> <td>: 700130</td> </tr> </table>				প্রধান শহর/গ্রাম	: মধ্যমগ্রাম	ওয়ার্ড	: 019	থানা	: মধ্যমগ্রাম	গ্রাম পঞ্চগয়েত	:	ব্লক	:	মহকুমা	: বারাসাত(সদর)	জেলা	: উত্তর 24 পরগণা	পিন	: 700130
প্রধান শহর/গ্রাম	: মধ্যমগ্রাম																				
ওয়ার্ড	: 019																				
থানা	: মধ্যমগ্রাম																				
গ্রাম পঞ্চগয়েত	:																				
ব্লক	:																				
মহকুমা	: বারাসাত(সদর)																				
জেলা	: উত্তর 24 পরগণা																				
পিন	: 700130																				
3. ভোট গ্রহন কেন্দ্রের পূর্ণ বিবরণ :																					
ভোট গ্রহন কেন্দ্রের নং, নাম :		ভোট গ্রহন কেন্দ্রের শ্রেণী :		শহরাঞ্চল																	
96 - জীবনানন্দ ভবন		এই অংশে সহায়ক ভোটগ্রহন কেন্দ্রের সংখ্যা		0																	
ভোট গ্রহন কেন্দ্রের ঠিকানা :		:																			
জীবনানন্দ ভবন, রুম-২, দেশবন্ধু রোড																					
4. নির্বাচকের সংখ্যা :																					
প্রথম ক্রমিক নং	শেষ ক্রমিক নং	মোট সংখ্যা																			
		পুরুষ	মহিলা	তৃতীয় লিঙ্গ	মোট																
1	656	304	301	0	605																

নির্বাচক নিবন্ধন আধিকারিকের স্বাক্ষর

Nazri Naksha



Google Map View



Polling Station Building Front View



Polling Station Front View



Cad View

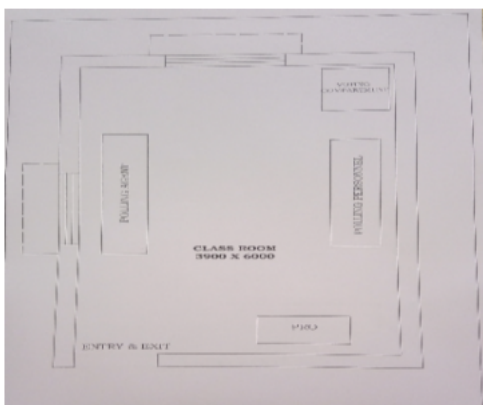

Key MAP View

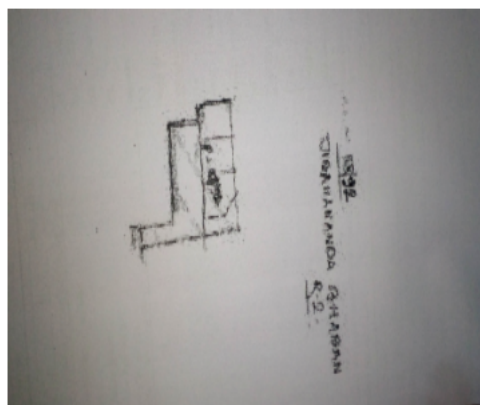



1 নাম : সুরত সেন পিতার নাম: সুরত সেন বাড়ির নং: না বয়স : 27 লিঙ্গ : পুরুষ ফটো উপলব্ধ	YCW2061463	2 নাম : রিয়া ঘোষ পিতার নাম: সত্য নারায়ন ঘোষ বাড়ির নং: না বয়স : 27 লিঙ্গ : মহিলা ফটো উপলব্ধ	YCW2061364	3 নাম : বিভা বিশ্বাস স্বামীর নাম: কৃষ্ণ চন্দ্র বিশ্বাস বাড়ির নং: না বয়স : 66 লিঙ্গ : মহিলা ফটো উপলব্ধ	YCW2065563
4 নাম : বন্দনা রায় দেবনাথ স্বামীর নাম: সুরত দেবনাথ বাড়ির নং: n01033 বয়স : 33 লিঙ্গ : মহিলা ফটো উপলব্ধ	YCW1608694	5 নাম : কোয়েল ভট্টাচার্য স্বামীর নাম: অতীক ভট্টাচার্য বাড়ির নং: 206 বয়স : 33 লিঙ্গ : মহিলা ফটো উপলব্ধ	YCW1186220	6 নাম : গীতা দাস স্বামীর নাম: দীপক দাস বাড়ির নং: n0095 বয়স : 53 লিঙ্গ : মহিলা ফটো উপলব্ধ	WB/13/090/735419
7 নাম : দীপক কুমার দাস পিতার নাম: রাজেন্দ্র নাথ দাস বাড়ির নং: n0095 বয়স : 64 লিঙ্গ : পুরুষ ফটো উপলব্ধ	CKW4020160	8 নাম : প্রদীপ দাস পিতার নাম: নন্দলাল দাস বাড়ির নং: এন0274 বয়স : 36 লিঙ্গ : পুরুষ ফটো উপলব্ধ	TQR1967611	9 নাম : বলরাম গাঙ্গুলি পিতার নাম: নৃপেন্দ্র পাল বাড়ির নং: N90 বয়স : 63 লিঙ্গ : পুরুষ ফটো উপলব্ধ	YCW2197168
10 নাম : লক্ষ্মী পাল স্বামীর নাম: অসীম পাল বাড়ির নং: n0508 বয়স : 38 লিঙ্গ : মহিলা ফটো উপলব্ধ	YCW1657741	11 নাম : গৌরব পাল পিতার নাম: নন্দ পাল বাড়ির নং: 189 বয়স : 22 লিঙ্গ : পুরুষ ফটো উপলব্ধ	YCW2504207	12 নাম : উমেশ চন্দ্র পাল পিতার নাম: রসিক চন্দ্র পাল বাড়ির নং: n0223 বয়স : 64 লিঙ্গ : পুরুষ ফটো উপলব্ধ	CKW4017927
13 নাম : অসীম পাল পিতার নাম: অমর পাল বাড়ির নং: n0511 বয়স : 43 লিঙ্গ : পুরুষ ফটো উপলব্ধ	YCW1657816	14 নাম : ভোলানাথ পাল পিতার নাম: সুশীল পাল বাড়ির নং: n0556 বয়স : 44 লিঙ্গ : পুরুষ ফটো উপলব্ধ	YCW1782937	15 নাম : তুলসী পাল স্বামীর নাম: নৃপেন্দ্র পাল বাড়ির নং: এন0026 বয়স : 67 লিঙ্গ : মহিলা ফটো উপলব্ধ	YCW2397412
16 নাম : নৃপেন্দ্র পাল পিতার নাম: হেহেন্দ্র পাল বাড়ির নং: এন0026 বয়স : 66 লিঙ্গ : পুরুষ ফটো উপলব্ধ	YCW2397404	17 নাম : বিভাস পাল পিতার নাম: বিণ্ডু পাল বাড়ির নং: n0304 বয়স : 30 লিঙ্গ : পুরুষ ফটো উপলব্ধ	YCW1481951	18 নাম : সাগর পাল পিতার নাম: গোপাল পাল বাড়ির নং: n0599 বয়স : 27 লিঙ্গ : পুরুষ ফটো উপলব্ধ	YCW1904721
19 নাম : অমর্ত্য পাল পিতার নাম: বিণ্ডু পাল বাড়ির নং: n0598 বয়স : 27 লিঙ্গ : পুরুষ ফটো উপলব্ধ	YCW1904713	20 নাম : তনুশ্রী পাল স্বামীর নাম: প্রনব পাল বাড়ির নং: n0597 বয়স : 27 লিঙ্গ : মহিলা ফটো উপলব্ধ	YCW1904705	21 নাম : মৌসুমী পাল স্বামীর নাম: নারায়ন পাল বাড়ির নং: n0206 বয়স : 32 লিঙ্গ : মহিলা ফটো উপলব্ধ	YCW1868983
22 নাম : রীনা পাল স্বামীর নাম: উজ্জ্বল পাল বাড়ির নং: n0591 বয়স : 33 লিঙ্গ : মহিলা ফটো উপলব্ধ	YCW1904648	23 নাম : পায়েল পাল পিতার নাম: প্রদীপ পাল বাড়ির নং: n0584 বয়স : 28 লিঙ্গ : মহিলা ফটো উপলব্ধ	YCW1904598	24 নাম : বেলা রানী স্বামীর নাম: চিত্ত পাল বাড়ির নং: n0579 বয়স : 20 লিঙ্গ : মহিলা ফটো উপলব্ধ	YCW1868926
25 নাম : তাপস পাল পিতার নাম: নিতাই পাল বাড়ির নং: n0464 বয়স : 29 লিঙ্গ : পুরুষ ফটো উপলব্ধ	YCW1868843	26 নাম : দুলাল চন্দ্র পাল পিতার নাম: রাখাল চন্দ্র পাল বাড়ির নং: n0426 বয়স : 75 লিঙ্গ : পুরুষ ফটো উপলব্ধ	WB/13/090/714349	27 নাম : মঞ্জু পাল স্বামীর নাম: দুলাল পাল বাড়ির নং: n0427 বয়স : 67 লিঙ্গ : মহিলা ফটো উপলব্ধ	WB/13/090/714352
28 নাম : বিনয় পাল পিতার নাম: বিল্লোমঙ্গল পাল বাড়ির নং: n0386 বয়স : 37 লিঙ্গ : পুরুষ ফটো উপলব্ধ	YCW1342302	29 নাম : অসীম পাল পিতার নাম: সুরেন্দ্র নাথ পাল বাড়ির নং: n0226 বয়স : 58 লিঙ্গ : পুরুষ ফটো উপলব্ধ	CKW1176270	30 নাম : পারুল পাল স্বামীর নাম: অসীম পাল বাড়ির নং: n0226 বয়স : 54 লিঙ্গ : মহিলা ফটো উপলব্ধ	YCW2425312



31 নাম : সুমন পাল পিতার নাম : বিল্লা মঙ্গল পাল বাড়ির নং : n0472 বয়স : 33 লিঙ্গ : পুরুষ	YCW1342641 ফটো উপলব্ধ	32 নাম : শান্তি পাল পিতার নাম : চাঁদ মোহন পাল বাড়ির নং : n0272 বয়স : 59 লিঙ্গ : পুরুষ	CKW3386851 ফটো উপলব্ধ	33 নাম : দীনেশ চন্দ্র পাল পিতার নাম : রসিক চন্দ্র পাল বাড়ির নং : n0223 বয়স : 55 লিঙ্গ : পুরুষ	WB/13/090/735778 ফটো উপলব্ধ
34 নাম : নন্দ পাল পিতার নাম : কালীচরণ পাল বাড়ির নং : n0114 বয়স : 55 লিঙ্গ : পুরুষ	WB/13/090/735028 ফটো উপলব্ধ	35 নাম : প্রানতোষ পাল পিতার নাম : নিরঞ্জন পাল বাড়ির নং : n0046 বয়স : 50 লিঙ্গ : পুরুষ	WB/13/090/735038 ফটো উপলব্ধ	36 নাম : ইতি পাল পিতার নাম : নিতাই পাল বাড়ির নং : n0616 বয়স : 27 লিঙ্গ : মহিলা	YCW1904887 ফটো উপলব্ধ
37 নাম : মিতালী পাল স্বামীর নাম : আশীষ কুমার পাল বাড়ির নং : n0613 বয়স : 33 লিঙ্গ : মহিলা	YCW1904853 ফটো উপলব্ধ	38 নাম : কৃষ্ণা পাল পিতার নাম : বিকাশ পাল বাড়ির নং : 28/1, বয়স : 27 লিঙ্গ : মহিলা	YCW1904838 ফটো উপলব্ধ	39 নাম : পার্থ সখা পাল পিতার নাম : উমেশ চন্দ্র পাল বাড়ির নং : n0605 বয়স : 27 লিঙ্গ : পুরুষ	YCW1904770 ফটো উপলব্ধ
40 নাম : মস্তোষ পাল পিতার নাম : ফনি ভূষণ পাল বাড়ির নং : n0531 বয়স : 74 লিঙ্গ : পুরুষ	WB/13/090/711601 ফটো উপলব্ধ	41 নাম : চিন পাল স্বামীর নাম : ভোলানাথ পাল বাড়ির নং : n0465 বয়স : 63 লিঙ্গ : মহিলা	YCW1012608 ফটো উপলব্ধ	42 নাম : ভুবন পাল পিতার নাম : ভোলানাথ পাল বাড়ির নং : n0460 বয়স : 46 লিঙ্গ : পুরুষ	YCW1012590 ফটো উপলব্ধ
43 নাম : ভোলানাথ পাল পিতার নাম : বলাই পাল বাড়ির নং : n0462 বয়স : 70 লিঙ্গ : পুরুষ	YCW1012582 ফটো উপলব্ধ	44 নাম : জয়ন্তী পাল স্বামীর নাম : অংগুমান পাল বাড়ির নং : n0565 বয়স : 33 লিঙ্গ : মহিলা	YCW1008648 ফটো উপলব্ধ	45 নাম : রত্না পাল স্বামীর নাম : বিশুজিৎ পাল বাড়ির নং : n0572 বয়স : 36 লিঙ্গ : মহিলা	YCW1006568 ফটো উপলব্ধ
46 নাম : অরিন্দম পাল পিতার নাম : শ্যামল কুমার পাল বাড়ির নং : n0107 বয়স : 28 লিঙ্গ : পুরুষ	YCW1782390 ফটো উপলব্ধ	47 নাম : জ্যোৎস্না পাল স্বামীর নাম : পরিমল পাল বাড়ির নং : n0011 বয়স : 50 লিঙ্গ : মহিলা	YCW1657956 ফটো উপলব্ধ	48 নাম : সঙ্গীতা পাল স্বামীর নাম : নিরঞ্জন পাল বাড়ির নং : n0501 বয়স : 36 লিঙ্গ : মহিলা	YCW1732429 ফটো উপলব্ধ
49 নাম : সুব্রত পাল পিতার নাম : কৃষ্ণ পাল বাড়ির নং : n0325 বয়স : 29 লিঙ্গ : পুরুষ	YCW1782440 ফটো উপলব্ধ	50 নাম : সীমা পাল স্বামীর নাম : শান্তিরঞ্জন পাল বাড়ির নং : n0198 বয়স : 36 লিঙ্গ : মহিলা	YCW1782564 ফটো উপলব্ধ	51 নাম : বিশুজিৎ পাল পিতার নাম : বিপ্লব পাল বাড়ির নং : n0287 বয়স : 28 লিঙ্গ : পুরুষ	YCW1782721 ফটো উপলব্ধ
52 নাম : রুপা পাল স্বামীর নাম : মনোতোষ পাল বাড়ির নং : n0159 বয়স : 43 লিঙ্গ : মহিলা	YCW1782713 ফটো উপলব্ধ	53 নাম : রিংকি পাল স্বামীর নাম : গৌর পাল বাড়ির নং : ঋষি অরবিন্দ রোড বয়স : 36 লিঙ্গ : মহিলা	YCW1782705 ফটো উপলব্ধ	54 নাম : পবিত্রা পাল পিতার নাম : সুপেন্দ্র পাল বাড়ির নং : n0540 বয়স : 30 লিঙ্গ : পুরুষ	YCW1782648 ফটো উপলব্ধ
55 নাম : কৃষ্ণ পাল পিতার নাম : বিবেকানন্দ পাল বাড়ির নং : n0548 বয়স : 36 লিঙ্গ : পুরুষ	YCW1782861 ফটো উপলব্ধ	56 নাম : সঞ্জয় পাল পিতার নাম : গোবিন্দ পাল বাড়ির নং : n0219 বয়স : 49 লিঙ্গ : পুরুষ	YCW1782978 ফটো উপলব্ধ	57 নাম : সুমিত্রা পাল স্বামীর নাম : মনীষা পাল বাড়ির নং : n0544 বয়স : 56 লিঙ্গ : মহিলা	YCW1782796 ফটো উপলব্ধ
58 নাম : রানু পাল পিতার নাম : মনতোষ পাল বাড়ির নং : n0531 বয়স : 67 লিঙ্গ : মহিলা	YCW1782812 ফটো উপলব্ধ	59 নাম : জয়দেব পাল পিতার নাম : অজয় পাল বাড়ির নং : n0530 বয়স : 48 লিঙ্গ : পুরুষ	YCW1783000 ফটো উপলব্ধ	60 নাম : সোমা পাল স্বামীর নাম : বলরাম পাল বাড়ির নং : N90 বয়স : 32 লিঙ্গ : মহিলা	TQR2310688 ফটো উপলব্ধ



61	YCW2197200	ফটো উপলব্ধ	62	YCW2197259	ফটো উপলব্ধ	63	XLJ1614759	ফটো উপলব্ধ
নাম : মিটু পাল স্বামীর নাম: পবিত্র পাল বাড়ির নং : N00 বয়স : 24 লিঙ্গ : মহিলা			নাম : নমিতা পাল স্বামীর নাম: নারায়ণ পাল বাড়ির নং : 160 বয়স : 54 লিঙ্গ : মহিলা			নাম : মঞ্জু বানী পাল স্বামীর নাম: নিতাই পাল বাড়ির নং : এন0462 বয়স : 32 লিঙ্গ : মহিলা		
64	SSA1793330	ফটো উপলব্ধ	65	XEQ1617976	ফটো উপলব্ধ	66	YCW2050730	ফটো উপলব্ধ
নাম : হৈমন্তী পাল (বিশ্বাস) স্বামীর নাম: ভোলানাথ পাল বাড়ির নং : N0556 বয়স : 31 লিঙ্গ : মহিলা			নাম : পল্লবী পাল স্বামীর নাম: কৃষ্ণ পাল বাড়ির নং : এন0548 বয়স : 31 লিঙ্গ : মহিলা			নাম : রূপা পাল পিতার নাম: প্রনব পাল বাড়ির নং : এন0499 বয়স : 26 লিঙ্গ : মহিলা		
67	YCW1011873	ফটো উপলব্ধ	68	YCW0871814	ফটো উপলব্ধ	69	YCW2156628	ফটো উপলব্ধ
নাম : বিউটি পাল স্বামীর নাম: প্রনব পাল বাড়ির নং : n0499 বয়স : 40 লিঙ্গ : মহিলা			নাম : প্রিয়ঙ্কা পাল চৌধুরী পিতার নাম: ভোলানাথ পাল চৌধুরী বাড়ির নং : n0389 বয়স : 35 লিঙ্গ : মহিলা			নাম : অজিত পাল চৌধুরী পিতার নাম: অনিল পাল চৌধুরী বাড়ির নং : n0222 বয়স : 59 লিঙ্গ : পুরুষ		
70	YCW2352060	ফটো উপলব্ধ	71	YCW2065803	ফটো উপলব্ধ	72	IKL2069144	ফটো উপলব্ধ
নাম : স্বরূপ পাল চৌধুরী পিতার নাম: শান্তি পাল চৌধুরী বাড়ির নং : বয়স : 23 লিঙ্গ : পুরুষ			নাম : সুমিত পাল চৌধুরী মায়ের নাম: চন্দনা পাল চৌধুরী বাড়ির নং : এন0221 বয়স : 26 লিঙ্গ : পুরুষ			নাম : বাসনা পাল পিতার নাম: নারায়ন পাল বাড়ির নং : এন0222 বয়স : 35 লিঙ্গ : মহিলা		
73	WB/13/090/735237	ফটো উপলব্ধ	74	YCW1481571	ফটো উপলব্ধ	75	WB/13/090/735403	ফটো উপলব্ধ
নাম : সুরঞ্জন পালচৌধুরী পিতার নাম: অনিল পালচৌধুরী বাড়ির নং : n0222 বয়স : 56 লিঙ্গ : পুরুষ			নাম : মোমিতা পাল চৌধুরী মায়ের নাম: চন্দনা পাল চৌধুরী বাড়ির নং : n0221 বয়স : 30 লিঙ্গ : মহিলা			নাম : চন্দনা পালচৌধুরী স্বামীর নাম: সুশান্ত পালচৌধুরী বাড়ির নং : n0221 বয়স : 51 লিঙ্গ : মহিলা		
76	WB/13/090/735710	ফটো উপলব্ধ	77	CKW4095592	ফটো উপলব্ধ	78	YCW1782986	ফটো উপলব্ধ
নাম : শোভারানী পালচৌধুরী স্বামীর নাম: সুনীল পালচৌধুরী বাড়ির নং : n0221 বয়স : 86 লিঙ্গ : মহিলা			নাম : দীপালি পালচৌধুরী পিতার নাম: ভোলানাথ পালচৌধুরী বাড়ির নং : n0111 বয়স : 44 লিঙ্গ : মহিলা			নাম : চৈতালী পাল চৌধুরী স্বামীর নাম: সুরঞ্জন পাল চৌধুরী বাড়ির নং : n0222 বয়স : 47 লিঙ্গ : মহিলা		
79	CKW4095451	ফটো উপলব্ধ	80	YCW1959493	ফটো উপলব্ধ	81	YCW2542983	ফটো উপলব্ধ
নাম : শান্তি পাল চৌধুরী পিতার নাম: সুনীল পাল চৌধুরী বাড়ির নং : n0221 বয়স : 53 লিঙ্গ : পুরুষ			নাম : কানাই পোদ্দার পিতার নাম: লোকনাথ পোদ্দার বাড়ির নং : n0622 বয়স : 61 লিঙ্গ : পুরুষ			নাম : সনঞ্জয় কুমার পোদ্দার পিতার নাম: হিমাংশু পোদ্দার বাড়ির নং : n0338 বয়স : 49 লিঙ্গ : পুরুষ		
82	YCW1657626	ফটো উপলব্ধ	83	CKW1177468	ফটো উপলব্ধ	84	CKW3404654	ফটো উপলব্ধ
নাম : কিরীটী পোদ্দার পিতার নাম: কানাই লাল পোদ্দার বাড়ির নং : n0032 বয়স : 29 লিঙ্গ : পুরুষ			নাম : কাকলী পোদ্দার স্বামীর নাম: কানাই লাল পোদ্দার বাড়ির নং : n0032 বয়স : 53 লিঙ্গ : মহিলা			নাম : সুকান্ত পোদ্দার পিতার নাম: হিমাংশু পোদ্দার বাড়ির নং : n0339 বয়স : 42 লিঙ্গ : পুরুষ		
85	WB/13/090/750364	ফটো উপলব্ধ	86	WB/13/090/750203	ফটো উপলব্ধ	87	CKW3385614	ফটো উপলব্ধ
নাম : ছায়া পোদ্দার স্বামীর নাম: হিমাংশু পোদ্দার বাড়ির নং : n0337 বয়স : 65 লিঙ্গ : মহিলা			নাম : হিমাংশু পোদ্দার পিতার নাম: সর্বেশ্বর পোদ্দার বাড়ির নং : n0336 বয়স : 72 লিঙ্গ : পুরুষ			নাম : উত্তম পোদ্দার পিতার নাম: জ্যোতিষ পোদ্দার বাড়ির নং : n0121 বয়স : 51 লিঙ্গ : পুরুষ		
88	WB/13/090/735633	ফটো উপলব্ধ	89	YCW1782366	ফটো উপলব্ধ	90	XZP1544055	ফটো উপলব্ধ
নাম : অর্চনা পোদ্দার স্বামীর নাম: জ্যোতিষ পোদ্দার বাড়ির নং : n0121 বয়স : 76 লিঙ্গ : মহিলা			নাম : ময়না বনিক স্বামীর নাম: মহাদেব বনিক বাড়ির নং : n0489 বয়স : 47 লিঙ্গ : মহিলা			নাম : আশুতোষ বনিক পিতার নাম: অমল্য চন্দ্র বনিক বাড়ির নং : n0602 বয়স : 57 লিঙ্গ : পুরুষ		

91	CKW5174198	নাম : পৌতম বনিক পিতার নাম: মনোরঞ্জন বনিক বাড়ির নং : n0491 বয়স : 45 লিঙ্গ : পুরুষ	ফটো উপলব্ধ	92	WB/13/090/738460	নাম : উত্তম বনিক পিতার নাম: মনোরঞ্জন বনিক বাড়ির নং : n0490 বয়স : 53 লিঙ্গ : পুরুষ	ফটো উপলব্ধ	93	CKW1182849	নাম : মহাদেব বনিক পিতার নাম: মনোরঞ্জন বনিক বাড়ির নং : n0489 বয়স : 55 লিঙ্গ : পুরুষ	ফটো উপলব্ধ
94	WB/13/090/738764	নাম : বিভাৱাণী বনিক স্বামীর নাম: মনোরঞ্জন বনিক বাড়ির নং : n0488 বয়স : 76 লিঙ্গ : মহিলা	ফটো উপলব্ধ	95	YCW1482181	নাম : কৃষ্ণা বনিক স্বামীর নাম: শিবশঙ্কর বনিক বাড়ির নং : n0480 বয়স : 59 লিঙ্গ : মহিলা	ফটো উপলব্ধ	96	YCW1482116	নাম : অপূর্ব বনিক পিতার নাম: শিবশঙ্কর বনিক বাড়ির নং : n0477 বয়স : 37 লিঙ্গ : পুরুষ	ফটো উপলব্ধ
97	YCW1482108	নাম : অপূর্ব বনিক পিতার নাম: শিবশঙ্কর বনিক বাড়ির নং : n0476 বয়স : 37 লিঙ্গ : মহিলা	ফটো উপলব্ধ	98	YCW0873034	নাম : লক্ষ্মীরানী বনিক(পাল) স্বামীর নাম: উত্তম বনিক বাড়ির নং : n0492 বয়স : 47 লিঙ্গ : মহিলা	ফটো উপলব্ধ	99	CKW4019311	নাম : সুমন্ত ব্যানার্জী পিতার নাম: হর কুমার ব্যানার্জী বাড়ির নং : n0138 বয়স : 46 লিঙ্গ : পুরুষ	ফটো উপলব্ধ
100	YCW2603157	নাম : সাগিক ব্যানার্জী পিতার নাম: সুমন্ত ব্যানার্জী বাড়ির নং : এন028 বয়স : 20 লিঙ্গ : পুরুষ	ফটো উপলব্ধ	101	CKW3163987	নাম : হরিপদ বর্মণ পিতার নাম: রাম চরণ বর্মণ বাড়ির নং : n0202 বয়স : 70 লিঙ্গ : পুরুষ	ফটো উপলব্ধ	102	YCW2617512	নাম : সোমা বোস স্বামীর নাম: মুনাল বসু বাড়ির নং : 80/1 বয়স : 52 লিঙ্গ : মহিলা	ফটো উপলব্ধ
103	YCW1904697	নাম : শ্রীময়ী বসাক স্বামীর নাম: রাজীব বসাক বাড়ির নং : n0596 বয়স : 38 লিঙ্গ : মহিলা	ফটো উপলব্ধ	104	YCW1904614	নাম : কমলেশ বিশ্বাস পিতার নাম: বিজয় বিশ্বাস বাড়ির নং : n0586 বয়স : 37 লিঙ্গ : পুরুষ	ফটো উপলব্ধ	105	YCW1904580	নাম : স্নাত্ত বিশ্বাস মায়ের নাম: কনিকা বিশ্বাস বাড়ির নং : n0583 বয়স : 34 লিঙ্গ : মহিলা	ফটো উপলব্ধ
106	YCW1481589	নাম : পৌতম হীরা পিতার নাম: অশোক লাল হীরা বাড়ির নং : 141/1 বয়স : 30 লিঙ্গ : পুরুষ	ফটো উপলব্ধ	107	YCW2380830	নাম : রাহুল বিশ্বাস পিতার নাম: প্রভাস বিশ্বাস বাড়ির নং : মন্দিরপাড়া বয়স : 23 লিঙ্গ : পুরুষ	ফটো উপলব্ধ	108	YCW1342591	নাম : আনন্না বিশ্বাস স্বামীর নাম: তপন বিশ্বাস বাড়ির নং : n0245 বয়স : 49 লিঙ্গ : মহিলা	ফটো উপলব্ধ
109	YCW0872044	নাম : নমিতা বিশ্বাস স্বামীর নাম: নির্মল কুমার বিশ্বাস বাড়ির নং : n0416 বয়স : 62 লিঙ্গ : মহিলা	ফটো উপলব্ধ	110	CKW3401551	নাম : অনিল কৃষ্ণ বিশ্বাস পিতার নাম: পাঁচুরাম বিশ্বাস বাড়ির নং : n0463 বয়স : 74 লিঙ্গ : পুরুষ	ফটো উপলব্ধ	111	YCW1481530	নাম : অভিমান্য বিশ্বাস মায়ের নাম: মিনতী বিশ্বাস বাড়ির নং : n0475 বয়স : 32 লিঙ্গ : পুরুষ	ফটো উপলব্ধ
112	CKW5349329	নাম : কৌশিক বিশ্বাস পিতার নাম: বিমান বিশ্বাস বাড়ির নং : n0497 বয়স : 40 লিঙ্গ : পুরুষ	ফটো উপলব্ধ	113	YCW1904846	নাম : সুস্মিতা বিশ্বাস স্বামীর নাম: অশ্বিনী বিশ্বাস বাড়ির নং : n0612 বয়স : 30 লিঙ্গ : মহিলা	ফটো উপলব্ধ	114	YCW1782887	নাম : বাসুদেব বিশ্বাস পিতার নাম: মানিক চন্দ্র বিশ্বাস বাড়ির নং : n0549 বয়স : 50 লিঙ্গ : পুরুষ	ফটো উপলব্ধ
115	CKW4098190	নাম : সাগর হীরা পিতার নাম: অনিল হীরা বাড়ির নং : 141/1 বয়স : 54 লিঙ্গ : পুরুষ	ফটো উপলব্ধ	116	CKW1180256	নাম : রত্না হীরা স্বামীর নাম: সাগর হীরা বাড়ির নং : n0156 বয়স : 49 লিঙ্গ : মহিলা	ফটো উপলব্ধ	117	CKW4584041	নাম : সন্নাট বিশ্বাস পিতার নাম: সমীরণ বিশ্বাস বাড়ির নং : n0308 বয়স : 43 লিঙ্গ : পুরুষ	ফটো উপলব্ধ
118	ARO1499060	নাম : প্রিয়ঙ্কা বিশ্বাস স্বামীর নাম: অনিমেশ বিশ্বাস বাড়ির নং : না বয়স : 34 লিঙ্গ : মহিলা	ফটো উপলব্ধ	119	YCW2052827	নাম : সুস্মিতা বিশ্বাস পিতার নাম: সৌমিত্রা বিশ্বাস বাড়ির নং : N0205 বয়স : 26 লিঙ্গ : মহিলা	ফটো উপলব্ধ	120	YCW0872028	নাম : নরেশ কুমার বিশ্বাস পিতার নাম: নির্মল বিশ্বাস বাড়ির নং : n0406 বয়স : 43 লিঙ্গ : পুরুষ	ফটো উপলব্ধ



121 নাম : দেবশীষ বিশ্বাস পিতার নাম: দীপক বিশ্বাস বাড়ির নং : n0344 বয়স : 36 লিঙ্গ : পুরুষ ফটো উপলব্ধ	YCW0871368	122 নাম : ব্রততী হীরা পিতার নাম: সাগর হীরা বাড়ির নং : n0156 বয়স : 28 লিঙ্গ : মহিলা ফটো উপলব্ধ	YCW1782473	123 নাম : জয়শিখা মজুমদার পিতার নাম: সুবীর মজুমদার বাড়ির নং : দুর্গাবাড়ী রোড বয়স : 22 লিঙ্গ : মহিলা ফটো উপলব্ধ	YCW2467884
124 নাম : নীলিমা বিশ্বাস স্বামীর নাম: মধুসূদন বিশ্বাস বাড়ির নং : n0245 বয়স : 37 লিঙ্গ : মহিলা ফটো উপলব্ধ	YCW1782606	125 নাম : শ্রাবন্তী বিশ্বাস স্বামীর নাম: বাসুদেব বিশ্বাস বাড়ির নং : n0550 বয়স : 40 লিঙ্গ : মহিলা ফটো উপলব্ধ	YCW1782895	126 নাম : শান্তা বিশ্বাস পিতার নাম: অনিল কৃষ্ণ বিশ্বাস বাড়ির নং : n0463 বয়স : 30 লিঙ্গ : মহিলা ফটো উপলব্ধ	YCW1782754
127 নাম : দিলীপ বিশ্বাস পিতার নাম: মনোরঞ্জন বিশ্বাস বাড়ির নং : n0542 বয়স : 56 লিঙ্গ : পুরুষ ফটো উপলব্ধ	YCW1782671	128 নাম : তপতী বিশ্বাস স্বামীর নাম: দিলীপ বিশ্বাস বাড়ির নং : n0543 বয়স : 50 লিঙ্গ : মহিলা ফটো উপলব্ধ	YCW1782689	129 নাম : অলোক বিশ্বাস পিতার নাম: অসীম কুমার বিশ্বাস বাড়ির নং : n0024 বয়স : 39 লিঙ্গ : পুরুষ ফটো উপলব্ধ	CKW5173786
130 নাম : দীপক বিশ্বাস পিতার নাম: বিনোদ বিশ্বাস বাড়ির নং : n0025 বয়স : 54 লিঙ্গ : পুরুষ ফটো উপলব্ধ	WB/13/090/735526	131 নাম : চপলা বিশ্বাস স্বামীর নাম: দীপক বিশ্বাস বাড়ির নং : n0025 বয়স : 50 লিঙ্গ : মহিলা ফটো উপলব্ধ	WB/13/090/735520	132 নাম : হিরণ্ময় বিশ্বাস পিতার নাম: যতীন্দ্র নাথ বিশ্বাস বাড়ির নং : n0050 বয়স : 73 লিঙ্গ : পুরুষ ফটো উপলব্ধ	CKW4020137
133 নাম : সন্ধ্যা বিশ্বাস স্বামীর নাম: হিরণ্ময় বিশ্বাস বাড়ির নং : n0050 বয়স : 62 লিঙ্গ : মহিলা ফটো উপলব্ধ	CKW4020152	134 নাম : সুভাষ বিশ্বাস পিতার নাম: হিরণ্ময় বিশ্বাস বাড়ির নং : n0050 বয়স : 45 লিঙ্গ : পুরুষ ফটো উপলব্ধ	CKW4020491	135 নাম : প্রভাষ বিশ্বাস পিতার নাম: হিরণ্ময় বিশ্বাস বাড়ির নং : n0050 বয়স : 41 লিঙ্গ : পুরুষ ফটো উপলব্ধ	CKW3386620
136 নাম : রীনা বিশ্বাস স্বামীর নাম: ভক্তিরতন বিশ্বাস বাড়ির নং : n0097 বয়স : 60 লিঙ্গ : মহিলা ফটো উপলব্ধ	CKW1177633	137 নাম : পূর্ণিমা বিশ্বাস স্বামীর নাম: রনজিত বিশ্বাস বাড়ির নং : n0162 বয়স : 65 লিঙ্গ : মহিলা ফটো উপলব্ধ	CKW1177567	138 নাম : সঞ্জয় বিশ্বাস পিতার নাম: রঞ্জিত বিশ্বাস বাড়ির নং : n0162 বয়স : 47 লিঙ্গ : পুরুষ ফটো উপলব্ধ	CKW4018933
139 নাম : সৌমিত্র বিশ্বাস পিতার নাম: দীপক বিশ্বাস বাড়ির নং : n0205 বয়স : 51 লিঙ্গ : পুরুষ ফটো উপলব্ধ	CKW5173976	140 নাম : অনিতা বিশ্বাস স্বামীর নাম: সৌমিত্র বিশ্বাস বাড়ির নং : n0205 বয়স : 46 লিঙ্গ : মহিলা ফটো উপলব্ধ	YCW0221887	141 নাম : অনিতা বিশ্বাস স্বামীর নাম: বিজয় বিশ্বাস বাড়ির নং : n0233 বয়স : 66 লিঙ্গ : মহিলা ফটো উপলব্ধ	CKW1177658
142 নাম : লক্ষী বিশ্বাস পিতার নাম: বিজয় বিশ্বাস বাড়ির নং : n0233 বয়স : 39 লিঙ্গ : মহিলা ফটো উপলব্ধ	CKW5173836	143 নাম : অশ্বিনী বিশ্বাস পিতার নাম: বিজয় বিশ্বাস বাড়ির নং : n0233 বয়স : 38 লিঙ্গ : পুরুষ ফটো উপলব্ধ	CKW5173844	144 নাম : শঙ্কর বিশ্বাস পিতার নাম: উপেন্দ্র বিশ্বাস বাড়ির নং : n0237 বয়স : 55 লিঙ্গ : পুরুষ ফটো উপলব্ধ	CKW3385671
145 নাম : কমলা বিশ্বাস স্বামীর নাম: মনু বিশ্বাস বাড়ির নং : n0245 বয়স : 68 লিঙ্গ : মহিলা ফটো উপলব্ধ	WB/13/090/735501	146 নাম : মধুসূদন বিশ্বাস পিতার নাম: মনু বিশ্বাস বাড়ির নং : n0245 বয়স : 40 লিঙ্গ : পুরুষ ফটো উপলব্ধ	CKW5332671	147 নাম : রূপালী বিশ্বাস পিতার নাম: মনু বিশ্বাস বাড়ির নং : n0245 বয়স : 37 লিঙ্গ : মহিলা ফটো উপলব্ধ	CKW5332663
148 নাম : মমতা বিশ্বাস স্বামীর নাম: প্রভাষ বিশ্বাস বাড়ির নং : n0233 বয়স : 40 লিঙ্গ : মহিলা ফটো উপলব্ধ	CKW3385689	149 নাম : অনিমেষ্ণ বিশ্বাস পিতার নাম: কৃষ্ণ চন্দ্র বিশ্বাস বাড়ির নং : না বয়স : 42 লিঙ্গ : পুরুষ ফটো উপলব্ধ	BGN1804194	150 নাম : সমন হালদার মায়ের নাম: আলো হালদার বাড়ির নং : এনাথপুর বয়স : 32 লিঙ্গ : পুরুষ ফটো উপলব্ধ	YCW2448595



151 নাম : কনিকা বিশ্বাস মন্ডল স্বামীর নাম: দেবশীষ মন্ডল বাড়ির নং : n0024 বয়স : 33 লিঙ্গ : মহিলা	YCW1013481 ফটো উপলব্ধ	152 নাম : স্বপ্না মজুমদার(বিশ্বাস) স্বামীর নাম: সুবীর মজুমদার বাড়ির নং : 00156 বয়স : 48 লিঙ্গ : মহিলা	YCW1632066 ফটো উপলব্ধ	153 নাম : আলো মজুমদার পিতার নাম: হুমায়ুন নাথ মজুমদার বাড়ির নং : এন/এ বয়স : 43 লিঙ্গ : মহিলা	TQR2436186 ফটো উপলব্ধ
154 নাম : মনিকা বিশ্বাস পিতার নাম: দীপক বিশ্বাস বাড়ির নং : এন027 বয়স : 23 লিঙ্গ : মহিলা	YCW2581924 ফটো উপলব্ধ	155 নাম : অনিতা বিশ্বাস মালো স্বামীর নাম: সঞ্জয় বিশ্বাস বাড়ির নং : 000000 0000 000 বয়স : 33 লিঙ্গ : মহিলা	YCW1122688 ফটো উপলব্ধ	156 নাম : লীলা বেরা স্বামীর নাম: অরবিন্দ বেরা বাড়ির নং : n0805 বয়স : 33 লিঙ্গ : মহিলা	CKW0719252 ফটো উপলব্ধ
157 নাম : অরবিন্দ বেরা পিতার নাম: মদন বেরা বাড়ির নং : n0805 বয়স : 60 লিঙ্গ : পুরুষ	CKW0719302 ফটো উপলব্ধ	158 নাম : বাপ্পা বেরা পিতার নাম: অরবিন্দ বেরা বাড়ির নং : n0305 বয়স : 35 লিঙ্গ : পুরুষ	YCW1186246 ফটো উপলব্ধ	159 নাম : শুভশ্রী বোস স্বামীর নাম: প্রবীর কুমার বোস বাড়ির নং : n0300 বয়স : 61 লিঙ্গ : মহিলা	YCW0231506 ফটো উপলব্ধ
160 নাম : বরুণ কুমার বোস পিতার নাম: সুরেশ বোস বাড়ির নং : n0126 বয়স : 72 লিঙ্গ : পুরুষ	YCW2090066 ফটো উপলব্ধ	161 নাম : শুভদীপ কুমার বোস পিতার নাম: প্রবীর কুমার বোস বাড়ির নং : n0300 বয়স : 33 লিঙ্গ : পুরুষ	YCW1014711 ফটো উপলব্ধ	162 নাম : সৌরভ বোস পিতার নাম: অজয় বোস বাড়ির নং : n0577 বয়স : 28 লিঙ্গ : পুরুষ	YCW1868868 ফটো উপলব্ধ
163 নাম : বুমা বোস স্বামীর নাম: অজয় বোস বাড়ির নং : n0580 বয়স : 48 লিঙ্গ : মহিলা	YCW1868934 ফটো উপলব্ধ	164 নাম : বিজয় বোস পিতার নাম: বরুণ কুমার বোস বাড়ির নং : 131 বয়স : 47 লিঙ্গ : পুরুষ	CKW4933008 ফটো উপলব্ধ	165 নাম : শুভম বোস মায়ের নাম: বুমা বোস বাড়ির নং : পাট ৯৪/এন০৫৮০ বয়স : 22 লিঙ্গ : পুরুষ	YCW2442317 ফটো উপলব্ধ
166 নাম : শান্তি ভূষণ ভট্টাচার্য্য পিতার নাম: বামাপদ ভট্টাচার্য্য বাড়ির নং : n0143 বয়স : 70 লিঙ্গ : পুরুষ	YCW2090124 ফটো উপলব্ধ	167 নাম : বাবু পাল পিতার নাম: পঞ্চানন পাল বাড়ির নং : n0143 বয়স : 39 লিঙ্গ : পুরুষ	YCW1782549 ফটো উপলব্ধ	168 নাম : মানু ভট্টাচার্য্য স্বামীর নাম: স্বপন ভট্টাচার্য্য বাড়ির নং : n0029 বয়স : 52 লিঙ্গ : মহিলা	CKW3164126 ফটো উপলব্ধ
169 নাম : গোবিন্দ ভট্টাচার্য্য পিতার নাম: স্বপন ভট্টাচার্য্য বাড়ির নং : n0029 বয়স : 42 লিঙ্গ : পুরুষ	CKW3164134 ফটো উপলব্ধ	170 নাম : গোপাল ভট্টাচার্য্য পিতার নাম: স্বপন ভট্টাচার্য্য বাড়ির নং : n0029 বয়স : 37 লিঙ্গ : পুরুষ	YCW0222042 ফটো উপলব্ধ	171 নাম : শুভাশীষ ভট্টাচার্য্য পিতার নাম: স্বপন ভট্টাচার্য্য বাড়ির নং : n0029 বয়স : 38 লিঙ্গ : পুরুষ	CKW5173794 ফটো উপলব্ধ
172 নাম : কৃষ্ণা ভট্টাচার্য্য স্বামীর নাম: শান্তি ভট্টাচার্য্য বাড়ির নং : n0143 বয়স : 64 লিঙ্গ : মহিলা	WB/13/090/735604 ফটো উপলব্ধ	173 নাম : সর্বানী ভট্টাচার্য্য পিতার নাম: শান্তি ভূষণ ভট্টাচার্য্য বাড়ির নং : n0279 বয়স : 38 লিঙ্গ : মহিলা	CKW4583555 ফটো উপলব্ধ	174 নাম : শ্রীবাস ভদ্র পিতার নাম: অবিনাশ ভদ্র বাড়ির নং : n0150 বয়স : 72 লিঙ্গ : পুরুষ	YCW2392769 ফটো উপলব্ধ
175 নাম : শান্তা ভদ্র স্বামীর নাম: রবীন ভদ্র বাড়ির নং : n0151 বয়স : 57 লিঙ্গ : মহিলা	CKW4933016 ফটো উপলব্ধ	176 নাম : রবীন ভদ্র পিতার নাম: অবিনাশ ভদ্র বাড়ির নং : n0151 বয়স : 61 লিঙ্গ : পুরুষ	YCW2090157 ফটো উপলব্ধ	177 নাম : কৃষ্ণপদ ভদ্র পিতার নাম: অবিনাশ ভদ্র বাড়ির নং : দেশবন্ধু রোড বয়স : 68 লিঙ্গ : পুরুষ	YCW2551372 ফটো উপলব্ধ
178 নাম : সুমন ভদ্র পিতার নাম: মধুসূদন ভদ্র বাড়ির নং : n0454 বয়স : 44 লিঙ্গ : পুরুষ	YCW1342286 ফটো উপলব্ধ	179 নাম : সৌরভ ভদ্র পিতার নাম: রবিন ভদ্র বাড়ির নং : n0151 বয়স : 28 লিঙ্গ : পুরুষ	YCW1782432 ফটো উপলব্ধ	180 নাম : শিউলী ভদ্র স্বামীর নাম: কৃষ্ণপদ ভদ্র বাড়ির নং : n0175 বয়স : 50 লিঙ্গ : মহিলা	XZP1228055 ফটো উপলব্ধ

181	YCW2595874	ফটো উপলব্ধ	182	CKW4583480	ফটো উপলব্ধ	183	YCW2437085	ফটো উপলব্ধ
নাম : সান্তনা ভদ্র স্বামীর নাম: কৃষ্ণপদ ভদ্র বাড়ির নং : দেশবন্ধু রোড বয়স : 55 লিঙ্গ : মহিলা			নাম : প্রীতম ভদ্র পিতার নাম: হরিদাস ভদ্র বাড়ির নং : n0150 বয়স : 41 লিঙ্গ : পুরুষ			নাম : শুভঙ্কর ভদ্র পিতার নাম: কৃষ্ণপদ ভদ্র বাড়ির নং : এন0175 (পাট নং-94) বয়স : 22 লিঙ্গ : পুরুষ		
184	YCW2321859	ফটো উপলব্ধ	185	YCW2392868	ফটো উপলব্ধ	186	YCW2392751	ফটো উপলব্ধ
নাম : শেখর কুমার ভদ্র পিতার নাম: চুনীলাল ভদ্র বাড়ির নং : n0175 বয়স : 53 লিঙ্গ : পুরুষ			নাম : কৃষ্ণপদ ভদ্র পিতার নাম: চুনীলাল ভদ্র বাড়ির নং : n0175 বয়স : 60 লিঙ্গ : পুরুষ			নাম : সাধনা ভদ্র স্বামীর নাম: শ্রীবাস ভদ্র বাড়ির নং : n0150 বয়স : 62 লিঙ্গ : মহিলা		
187	YCW2551398	ফটো উপলব্ধ	188	YCW2551448	ফটো উপলব্ধ	189	YCW0871939	ফটো উপলব্ধ
নাম : বন্দনা ভদ্র অন্যান্য: হরিদাশ ভদ্র বাড়ির নং : n0151 বয়স : 59 লিঙ্গ : মহিলা			নাম : হরিদাস ভদ্র পিতার নাম: অবিনাশ ভদ্র বাড়ির নং : n0150 বয়স : 70 লিঙ্গ : পুরুষ			নাম : তনুশ্রী ভদ্র(দাস) স্বামীর নাম: শেখর কুমার ভদ্র বাড়ির নং : n0401 বয়স : 37 লিঙ্গ : মহিলা		
190	CKW4583506	ফটো উপলব্ধ	191	CKW3386729	ফটো উপলব্ধ	192	WB/13/090/735795	ফটো উপলব্ধ
নাম : মৌমিতা ভৌমিক পিতার নাম: গৌরাজ ভৌমিক বাড়ির নং : n0277 বয়স : 39 লিঙ্গ : মহিলা			নাম : অমিত ভৌমিক পিতার নাম: গৌরাজ ভৌমিক বাড়ির নং : n0056 বয়স : 40 লিঙ্গ : পুরুষ			নাম : গৌরাজ ভৌমিক পিতার নাম: লক্ষীকান্ত ভৌমিক বাড়ির নং : n0056 বয়স : 67 লিঙ্গ : পুরুষ		
193	CKW4933024	ফটো উপলব্ধ	194	WB/13/090/735624	ফটো উপলব্ধ	195	WB/13/090/735367	ফটো উপলব্ধ
নাম : চন্দন মজুমদার পিতার নাম: নিরঞ্জন মজুমদার বাড়ির নং : n0018 বয়স : 39 লিঙ্গ : পুরুষ			নাম : মহুয়া মজুমদার স্বামীর নাম: কানু মজুমদার বাড়ির নং : n0044 বয়স : 59 লিঙ্গ : মহিলা			নাম : অমর মজুমদার পিতার নাম: রাজেন্দ্র মজুমদার বাড়ির নং : n0044 বয়স : 59 লিঙ্গ : পুরুষ		
196	WB/13/090/735622	ফটো উপলব্ধ	197	WB/13/090/735094	ফটো উপলব্ধ	198	CKW4583332	ফটো উপলব্ধ
নাম : স্বপ্না মজুমদার স্বামীর নাম: অমর মজুমদার বাড়ির নং : n0044 বয়স : 58 লিঙ্গ : মহিলা			নাম : পলি গুহ পিতার নাম: কানাই লাল গুহ বাড়ির নং : n0044 বয়স : 62 লিঙ্গ : মহিলা			নাম : সরস্বতী মন্ডল স্বামীর নাম: অসীম মন্ডল বাড়ির নং : n0044 বয়স : 41 লিঙ্গ : মহিলা		
199	CKW3385770	ফটো উপলব্ধ	200	YCW0871962	ফটো উপলব্ধ	201	CKW5332598	ফটো উপলব্ধ
নাম : বাবলু মজুমদার পিতার নাম: দুলাল মজুমদার বাড়ির নং : n0286 বয়স : 46 লিঙ্গ : পুরুষ			নাম : অধীর মজুমদার পিতার নাম: দুলাল মজুমদার বাড়ির নং : n0404 বয়স : 43 লিঙ্গ : পুরুষ			নাম : কৌশিক মজুমদার পিতার নাম: কানু মজুমদার বাড়ির নং : n0044 বয়স : 36 লিঙ্গ : পুরুষ		
202	YCW1901255	ফটো উপলব্ধ	203	YCW2558013	ফটো উপলব্ধ	204	YCW2055358	ফটো উপলব্ধ
নাম : পিয়া সেন পিতার নাম: তপন সেন বাড়ির নং : এন0044 বয়স : 27 লিঙ্গ : মহিলা			নাম : কবিতা মন্ডল স্বামীর নাম: মিহির কুমার মন্ডল বাড়ির নং : n0118 বয়স : 53 লিঙ্গ : মহিলা			নাম : স্বর্নজ্যোতি মন্ডল পিতার নাম: মিহির কুমার মন্ডল বাড়ির নং : নং বয়স : 26 লিঙ্গ : মহিলা		
205	YCW1342336	ফটো উপলব্ধ	206	WB/13/090/735743	ফটো উপলব্ধ	207	WB/13/090/735473	ফটো উপলব্ধ
নাম : জলি মন্ডল পিতার নাম: মিহির কুমার মন্ডল বাড়ির নং : n0118 বয়স : 32 লিঙ্গ : মহিলা			নাম : মিহির কুমার মণ্ডল পিতার নাম: সীতাকান্ত মণ্ডল বাড়ির নং : n0118 বয়স : 71 লিঙ্গ : পুরুষ			নাম : সাধনা মন্ডল স্বামীর নাম: রামপ্রসাদ মন্ডল বাড়ির নং : n0051 বয়স : 60 লিঙ্গ : মহিলা		
208	WB/13/090/735202	ফটো উপলব্ধ	209	WB/13/090/735789	ফটো উপলব্ধ	210	CKW3164183	ফটো উপলব্ধ
নাম : রামপ্রসাদ মন্ডল পিতার নাম: কিরন চন্দ্র মন্ডল বাড়ির নং : n0051 বয়স : 68 লিঙ্গ : পুরুষ			নাম : নিবাস মন্ডল পিতার নাম: সুশান্ত মন্ডল বাড়ির নং : n0239 বয়স : 49 লিঙ্গ : পুরুষ			নাম : অতশী গোস্বামী পিতার নাম: শ্রীজীব গোস্বামী বাড়ির নং : n0239 বয়স : 43 লিঙ্গ : মহিলা		

211 নাম : সঞ্জয় মন্ডল পিতার নাম: রামপ্রসাদ মন্ডল বাড়ির নং : n0051 বয়স : 38 লিঙ্গ : পুরুষ	CKW5332713 ফটো উপলব্ধ	212 নাম : রাজর্ষি মন্ডল পিতার নাম: রামপ্রসাদ মন্ডল বাড়ির নং : n0051 বয়স : 32 লিঙ্গ : পুরুষ	YCW1241868 ফটো উপলব্ধ	213 নাম : তপতী মন্ডল স্বামীর নাম: মনোরঞ্জন মন্ডল বাড়ির নং : n0096 বয়স : 61 লিঙ্গ : মহিলা	WB/13/090/735787 ফটো উপলব্ধ
214 নাম : সুদীপ মন্ডল মায়ের নাম: তপতী মন্ডল বাড়ির নং : n0096 বয়স : 38 লিঙ্গ : পুরুষ	CKW4583464 ফটো উপলব্ধ	215 নাম : পৌরীবালা মন্ডল স্বামীর নাম: সীতাকান্ত মন্ডল বাড়ির নং : n0595 বয়স : 80 লিঙ্গ : মহিলা	YCW1904689 ফটো উপলব্ধ	216 নাম : নির্মালা মন্ডল স্বামীর নাম: সুশান্ত মন্ডল বাড়ির নং : n0239 বয়স : 75 লিঙ্গ : মহিলা	YCW2321370 ফটো উপলব্ধ
217 নাম : অসীম মন্ডল পিতার নাম: সুশান্ত মন্ডল বাড়ির নং : n0239 বয়স : 50 লিঙ্গ : পুরুষ	YCW2321362 ফটো উপলব্ধ	218 নাম : সৃষ্টি চক্রবর্তী মায়ের নাম: অতী চক্রবর্তী বাড়ির নং : গোস্বামী হাউস বয়স : 21 লিঙ্গ : মহিলা	YCW2617983 ফটো উপলব্ধ	219 নাম : সোনালী মন্ডল স্বামীর নাম: সুদীপ মন্ডল বাড়ির নং : না বয়স : 28 লিঙ্গ : মহিলা	YCW2061414 ফটো উপলব্ধ
220 নাম : কল্পা মন্ডল মায়ের নাম: স্বরস্বতী মন্ডল বাড়ির নং : N00 বয়স : 24 লিঙ্গ : মহিলা	YCW2197085 ফটো উপলব্ধ	221 নাম : রিন্মা মন্ডল পিতার নাম: অসীম মন্ডল বাড়ির নং : পাট 94 বয়স : 22 লিঙ্গ : মহিলা	YCW2478535 ফটো উপলব্ধ	222 নাম : দিল্লী মন্ডল (বিশ্বাস) স্বামীর নাম: নিবাস মন্ডল বাড়ির নং : n0500 বয়স : 34 লিঙ্গ : মহিলা	UHG1420777 ফটো উপলব্ধ
223 নাম : স্বপন মল্লিক পিতার নাম: সুরেন্দ্র মল্লিক বাড়ির নং : n0105 বয়স : 65 লিঙ্গ : পুরুষ	CKW1178219 ফটো উপলব্ধ	224 নাম : কল্পনা মল্লিক স্বামীর নাম: স্বপন মল্লিক বাড়ির নং : n0105 বয়স : 62 লিঙ্গ : মহিলা	CKW1178227 ফটো উপলব্ধ	225 নাম : মন্দিরা মল্লিক (বালা) স্বামীর নাম: সৌমিক মল্লিক বাড়ির নং : n0105 বয়স : 36 লিঙ্গ : মহিলা	YCW1013333 ফটো উপলব্ধ
226 নাম : সৌমিক মল্লিক পিতার নাম: স্বপন মল্লিক বাড়ির নং : n0105 বয়স : 43 লিঙ্গ : পুরুষ	CKW4583928 ফটো উপলব্ধ	227 নাম : অয়ন মল্লিক পিতার নাম: স্বপন মল্লিক বাড়ির নং : n0346 বয়স : 38 লিঙ্গ : পুরুষ	YCW0871384 ফটো উপলব্ধ	228 নাম : সরনা সাহা স্বামীর নাম: অরুণ সাহা বাড়ির নং : 212/13 বয়স : 43 লিঙ্গ : মহিলা	YMQ3030020 ফটো উপলব্ধ
229 নাম : সম্রাট সরকার পিতার নাম: সুমঙ্গল সরকার বাড়ির নং : 118/94 বয়স : 22 লিঙ্গ : পুরুষ	YCW2478378 ফটো উপলব্ধ	230 নাম : মামনি মাহাতো পিতার নাম: হরিচরন মাহাতো বাড়ির নং : 118/94 বয়স : 42 লিঙ্গ : মহিলা	CKW4585337 ফটো উপলব্ধ	231 নাম : নিলু মাহাতো স্বামীর নাম: শুভঙ্কর মাহাতো বাড়ির নং : n0086 বয়স : 40 লিঙ্গ : মহিলা	YCW1782614 ফটো উপলব্ধ
232 নাম : সোনী মাহাতো স্বামীর নাম: সুশীল মাহাতো বাড়ির নং : n0086 বয়স : 32 লিঙ্গ : মহিলা	YCW1868892 ফটো উপলব্ধ	233 নাম : সুশীল মাহাতো পিতার নাম: শোভিত মাহাতো বাড়ির নং : n0086 বয়স : 41 লিঙ্গ : পুরুষ	CKW4583381 ফটো উপলব্ধ	234 নাম : শুভঙ্কর মাহাতো পিতার নাম: শোভিত মাহাতো বাড়ির নং : n0086 বয়স : 49 লিঙ্গ : পুরুষ	CKW1214428 ফটো উপলব্ধ
235 নাম : গোপা পাল স্বামীর নাম: কৃষ্ণ গোপাল পাল বাড়ির নং : n0101 বয়স : 33 লিঙ্গ : মহিলা	SSA1526078 ফটো উপলব্ধ	236 নাম : সোমা মিত্র স্বামীর নাম: সঞ্জয় মিত্র বাড়ির নং : n0101 বয়স : 42 লিঙ্গ : মহিলা	CKW5173869 ফটো উপলব্ধ	237 নাম : দিপঙ্কর দে পিতার নাম: দীপক দে বাড়ির নং : n0101 বয়স : 34 লিঙ্গ : পুরুষ	YCW1482066 ফটো উপলব্ধ
238 নাম : দীপমালা মিত্র (দত্ত) স্বামীর নাম: সঞ্জয় মিত্র বাড়ির নং : n0101 বয়স : 41 লিঙ্গ : মহিলা	YCW1783018 ফটো উপলব্ধ	239 নাম : দীপক দে পিতার নাম: নকুল দে বাড়ির নং : n0101 বয়স : 66 লিঙ্গ : পুরুষ	YCW2321446 ফটো উপলব্ধ	240 নাম : সঞ্জয় মিত্র পিতার নাম: সুনীল মিত্র বাড়ির নং : বয়স : 47 লিঙ্গ : পুরুষ	CKW4020343 ফটো উপলব্ধ

241	YCW2392991	ফটো উপলব্ধ	242	YCW2501294	ফটো উপলব্ধ	243	YCW2392983	ফটো উপলব্ধ
নাম : পুষ্প মিত্র স্বামীর নাম: সুনীল মিত্র বাড়ির নং : n0101 বয়স : 69 লিঙ্গ : মহিলা			নাম : মুনমুন রায় স্বামীর নাম: সোনা রায় বাড়ির নং : দেশবন্ধু রোড বয়স : 30 লিঙ্গ : মহিলা			নাম : সঞ্জীব মিত্র পিতার নাম: সুনীল মিত্র বাড়ির নং : n0101 বয়স : 51 লিঙ্গ : পুরুষ		
244	UWN1969435	ফটো উপলব্ধ	245	YCW2323046	ফটো উপলব্ধ	246	YCW2321388	ফটো উপলব্ধ
নাম : মৈত্রেয়ী মিত্র দিয়া পিতার নাম: সুধীর চন্দ্র মিত্র বাড়ির নং : 3rd Floor,Purba Apartment বয়স : 29 লিঙ্গ : মহিলা			নাম : সহদেব মিস্ত্রী পিতার নাম: সবেশ্বর মিস্ত্রী বাড়ির নং : n0262 বয়স : 61 লিঙ্গ : পুরুষ			নাম : অঞ্জলী মিস্ত্রী স্বামীর নাম: সহদেব মিস্ত্রী বাড়ির নং : n0241 বয়স : 57 লিঙ্গ : মহিলা		
247	YCW2323012	ফটো উপলব্ধ	248	YCW2055333	ফটো উপলব্ধ	249	YCW2364446	ফটো উপলব্ধ
নাম : রজত রায় পিতার নাম: জগবন্ধু রায় বাড়ির নং : n0241 বয়স : 50 লিঙ্গ : পুরুষ			নাম : অনুজ রায় পিতার নাম: রজত রায় বাড়ির নং : এন0024 বয়স : 26 লিঙ্গ : পুরুষ			নাম : আশিষ মন্ডল পিতার নাম: জর্জান মন্ডল বাড়ির নং : এন0024 বয়স : 32 লিঙ্গ : পুরুষ		
250	YCW1782853	ফটো উপলব্ধ	251	YCW1342559	ফটো উপলব্ধ	252	YCW1481605	ফটো উপলব্ধ
নাম : মনতোষ মিস্ত্রী পিতার নাম: নিখিল মিস্ত্রী বাড়ির নং : n0236 বয়স : 32 লিঙ্গ : পুরুষ			নাম : পিংকি মিস্ত্রী মায়ের নাম: বিভা মিস্ত্রী বাড়ির নং : n0241 বয়স : 34 লিঙ্গ : মহিলা			নাম : অভি মিস্ত্রী পিতার নাম: সহদেব মিস্ত্রী বাড়ির নং : n0262 বয়স : 32 লিঙ্গ : পুরুষ		
253	YCW1481621	ফটো উপলব্ধ	254	YCW1342427	ফটো উপলব্ধ	255	YCW1342435	ফটো উপলব্ধ
নাম : রবীন মিস্ত্রী পিতার নাম: সবেশ্বর মিস্ত্রী বাড়ির নং : n0262 বয়স : 63 লিঙ্গ : পুরুষ			নাম : সুরজিৎ মিস্ত্রী মায়ের নাম: বিভা মিস্ত্রী বাড়ির নং : n0241 বয়স : 31 লিঙ্গ : পুরুষ			নাম : প্রশেনজিৎ মিস্ত্রী মায়ের নাম: বিভা মিস্ত্রী বাড়ির নং : n0241 বয়স : 33 লিঙ্গ : পুরুষ		
256	YCW1342278	ফটো উপলব্ধ	257	YCW1481555	ফটো উপলব্ধ	258	YCW1013440	ফটো উপলব্ধ
নাম : সজল মিস্ত্রী পিতার নাম: সহদেব মিস্ত্রী বাড়ির নং : n0241 বয়স : 33 লিঙ্গ : পুরুষ			নাম : মৌমিতা মিস্ত্রী পিতার নাম: নিখিল মিস্ত্রী বাড়ির নং : n0236 বয়স : 30 লিঙ্গ : মহিলা			নাম : মৌসুমী মিস্ত্রী পিতার নাম: নিখিল মিস্ত্রী বাড়ির নং : n0236 বয়স : 34 লিঙ্গ : মহিলা		
259	WB/13/090/735333	ফটো উপলব্ধ	260	YCW2090132	ফটো উপলব্ধ	261	YCW0871566	ফটো উপলব্ধ
নাম : চায়না মিস্ত্রী স্বামীর নাম: নিখিল মিস্ত্রী বাড়ির নং : n0236 বয়স : 58 লিঙ্গ : মহিলা			নাম : অনিতা মৈত্রী স্বামীর নাম: অজিত মৈত্রী বাড়ির নং : n0058 বয়স : 61 লিঙ্গ : মহিলা			নাম : মমতা মৈত্রী স্বামীর নাম: অজিত মৈত্রী বাড়ির নং : n0064 বয়স : 61 লিঙ্গ : মহিলা		
262	CKW4583621	ফটো উপলব্ধ	263	WB/13/090/735386	ফটো উপলব্ধ	264	WB/13/090/735552	ফটো উপলব্ধ
নাম : শ্রীপ্রাণ মন্ডল স্বামীর নাম: বিশ্বনাথ মন্ডল বাড়ির নং : n0202 বয়স : 63 লিঙ্গ : মহিলা			নাম : রত্না রুদ্র স্বামীর নাম: অনিল রুদ্র বাড়ির নং : n0065 বয়স : 67 লিঙ্গ : মহিলা			নাম : অমৃত রায় পিতার নাম: ননীগোপাল রায় বাড়ির নং : n0148 বয়স : 62 লিঙ্গ : পুরুষ		
265	WB/13/090/735511	ফটো উপলব্ধ	266	YCW2465656	ফটো উপলব্ধ	267	WB/13/090/735421	ফটো উপলব্ধ
নাম : বিশ্বনাথ রায় পিতার নাম: রবীন রায় বাড়ির নং : n0142 বয়স : 51 লিঙ্গ : পুরুষ			নাম : পৌতম রায় পিতার নাম: রবীন রায় বাড়ির নং : Deshbandhu Road বয়স : 57 লিঙ্গ : পুরুষ			নাম : সবিতা রায় স্বামীর নাম: রবীন রায় বাড়ির নং : n0142 বয়স : 76 লিঙ্গ : মহিলা		
268	WB/13/090/735768	ফটো উপলব্ধ	269	CKW4583415	ফটো উপলব্ধ	270	WB/13/090/735154	ফটো উপলব্ধ
নাম : রবীন রায় পিতার নাম: কার্তিক রায় বাড়ির নং : n0142 বয়স : 86 লিঙ্গ : পুরুষ			নাম : রীতা রায় স্বামীর নাম: মানিক রায় বাড়ির নং : n0117 বয়স : 50 লিঙ্গ : মহিলা			নাম : মানিক রায় পিতার নাম: ননীগোপাল রায় বাড়ির নং : n0117 বয়স : 54 লিঙ্গ : পুরুষ		



271	YCW1342252	ফটো উপলব্ধ	নাম : সুজন রায় পিতার নাম: ভবতোষ রায় বাড়ির নং : n0238 বয়স : 33 লিঙ্গ : পুরুষ
272	CKW5332374	ফটো উপলব্ধ	নাম : রীনা দত্ত স্বামীর নাম: অসিত দত্ত বাড়ির নং : n0098 বয়স : 46 লিঙ্গ : মহিলা
273	YCW1013044	ফটো উপলব্ধ	নাম : বাচ্চু রায় পিতার নাম: বিধান রায় বাড়ির নং : n0347 বয়স : 35 লিঙ্গ : পুরুষ
274	YCW2337608	ফটো উপলব্ধ	নাম : সুনিতা রায় স্বামীর নাম: সুনীল কুমার রায় বাড়ির নং : n0098 বয়স : 71 লিঙ্গ : মহিলা
275	YCW2340735	ফটো উপলব্ধ	নাম : মিঠু রায় স্বামীর নাম: জয়ন্ত রায় বাড়ির নং : n0193 বয়স : 51 লিঙ্গ : মহিলা
276	YCW2319713	ফটো উপলব্ধ	নাম : দীপা রায় স্বামীর নাম: সুখেন রায় বাড়ির নং : এন0161 বয়স : 57 লিঙ্গ : মহিলা
277	YCW2090074	ফটো উপলব্ধ	নাম : শান্তা রায় স্বামীর নাম: রজত রায় বাড়ির নং : n0193 বয়স : 48 লিঙ্গ : মহিলা
278	YCW2323020	ফটো উপলব্ধ	নাম : অনিমা রায় স্বামীর নাম: ভবতোষ রায় বাড়ির নং : n0238 বয়স : 59 লিঙ্গ : মহিলা
279	YCW2321461	ফটো উপলব্ধ	নাম : সুনীল কুমার রায় পিতার নাম: মুরারী মোহন রায় বাড়ির নং : n0451 বয়স : 77 লিঙ্গ : পুরুষ
280	YCW2392876	ফটো উপলব্ধ	নাম : নীতা রায় স্বামীর নাম: জগবন্ধু রায় বাড়ির নং : n0193 বয়স : 77 লিঙ্গ : মহিলা
281	YCW2392884	ফটো উপলব্ধ	নাম : জয়ন্ত রায় পিতার নাম: জগবন্ধু রায় বাড়ির নং : n0193 বয়স : 58 লিঙ্গ : পুরুষ
282	UEC1978642	ফটো উপলব্ধ	নাম : তুষ্টি রায় স্বামীর নাম: রাহুল রয় বাড়ির নং : N0422 PART NO-118/94 বয়স : 24 লিঙ্গ : মহিলা
283	YCW2537587	ফটো উপলব্ধ	নাম : সৌমিক রায় পিতার নাম: সঞ্জয় রায় বাড়ির নং : 118/94 বয়স : 21 লিঙ্গ : পুরুষ
284	YCW2521680	ফটো উপলব্ধ	নাম : দেবজিৎ রায় পিতার নাম: জয়ন্ত রায় বাড়ির নং : এন0193 বয়স : 22 লিঙ্গ : পুরুষ
285	YCW2050573	ফটো উপলব্ধ	নাম : অভিষেক রায় পিতার নাম: মানিক রায় বাড়ির নং : না বয়স : 25 লিঙ্গ : পুরুষ
286	YCW1186295	ফটো উপলব্ধ	নাম : সুকান্ত রায় পিতার নাম: নিতাই রায় বাড়ির নং : n0200 বয়স : 33 লিঙ্গ : পুরুষ
287	WB/13/090/735688	ফটো উপলব্ধ	নাম : তুলসী রায় স্বামীর নাম: অমৃত রায় বাড়ির নং : n0148 বয়স : 54 লিঙ্গ : মহিলা
288	YCW1657998	ফটো উপলব্ধ	নাম : জয়শ্রী রায় পিতার নাম: জয়ন্ত রায় বাড়ির নং : 193 বয়স : 29 লিঙ্গ : মহিলা
289	CKW4094926	ফটো উপলব্ধ	নাম : সঞ্জয় রায় পিতার নাম: জগবন্ধু রায় বাড়ির নং : n0193 বয়স : 53 লিঙ্গ : পুরুষ
290	GWZ1534759	ফটো উপলব্ধ	নাম : পিয়াসী রায় স্বামীর নাম: সঞ্জয় রায় বাড়ির নং : n0193 বয়স : 45 লিঙ্গ : মহিলা
291	WB/13/090/735263	ফটো উপলব্ধ	নাম : শংকর চন্দ্র রায় পিতার নাম: মনীন্দ্র নারায়ন রায় বাড়ির নং : n0200 বয়স : 80 লিঙ্গ : পুরুষ
292	CKW3385929	ফটো উপলব্ধ	নাম : নিতাই চন্দ্র রায় পিতার নাম: মনীন্দ্র নারায়ন রায় বাড়ির নং : n0200 বয়স : 64 লিঙ্গ : পুরুষ
293	WB/13/090/735655	ফটো উপলব্ধ	নাম : সীমা রায় স্বামীর নাম: নিতাই চন্দ্র রায় বাড়ির নং : n0200 বয়স : 56 লিঙ্গ : মহিলা
294	WB/13/090/735651	ফটো উপলব্ধ	নাম : আতা রানী রায় স্বামীর নাম: শঙ্কর চন্দ্র রায় বাড়ির নং : n0200 বয়স : 71 লিঙ্গ : মহিলা
295	CKW4933107	ফটো উপলব্ধ	নাম : প্রশান্ত রায় পিতার নাম: শংকর চন্দ্র রায় বাড়ির নং : n0200 বয়স : 53 লিঙ্গ : পুরুষ
296	CKW4933537	ফটো উপলব্ধ	নাম : দোপাটি রায় স্বামীর নাম: প্রশান্ত রায় বাড়ির নং : n0200 বয়স : 50 লিঙ্গ : মহিলা
297	WB/13/090/735659	ফটো উপলব্ধ	নাম : শ্রীমন্ত রায় পিতার নাম: শংকর চন্দ্র রায় বাড়ির নং : n0200 বয়স : 49 লিঙ্গ : পুরুষ
298	CKW4933529	ফটো উপলব্ধ	নাম : অসীমা রায় স্বামীর নাম: শ্রীমন্ত রায় বাড়ির নং : n0200 বয়স : 46 লিঙ্গ : মহিলা
299	YCW0748194	ফটো উপলব্ধ	নাম : তনুজা রায় স্বামীর নাম: গৌতম রায় বাড়ির নং : n0200 বয়স : 38 লিঙ্গ : মহিলা
300	CKW3385960	ফটো উপলব্ধ	নাম : বিধান রায় পিতার নাম: প্রান্তোষ রায় বাড়ির নং : n0243 বয়স : 61 লিঙ্গ : পুরুষ



301	CKW4020699	নাম : পারুল রায় স্বামীর নাম: বিধান রায় বাড়ির নং : n0243 বয়স : 59 লিঙ্গ : মহিলা	ফটো উপলব্ধ	302	CKW5174024	নাম : সন্ধ্যা রয় স্বামীর নাম: শঙ্কর রয় বাড়ির নং : n0257 বয়স : 66 লিঙ্গ : মহিলা	ফটো উপলব্ধ	303	CKW5173984	নাম : সুব্রত রায় পিতার নাম: শংকর রায় বাড়ির নং : n0257 বয়স : 40 লিঙ্গ : পুরুষ	ফটো উপলব্ধ
304	CKW0716365	নাম : সুশান্ত রায় পিতার নাম: সুরেন্দ্র নাথ রায় বাড়ির নং : n0297 বয়স : 63 লিঙ্গ : পুরুষ	ফটো উপলব্ধ	305	CKW0716605	নাম : মিতা রয় স্বামীর নাম: সুশান্ত রায় বাড়ির নং : n0297 বয়স : 56 লিঙ্গ : মহিলা	ফটো উপলব্ধ	306	WB/12/082/102855	নাম : শিব শঙ্কর রায় পিতার নাম: বলাই রায় বাড়ির নং : n0422 বয়স : 60 লিঙ্গ : পুরুষ	ফটো উপলব্ধ
307	YCW1013432	নাম : রাতুল রায় পিতার নাম: শিবশঙ্কর রায় বাড়ির নং : n0422 বয়স : 35 লিঙ্গ : পুরুষ	ফটো উপলব্ধ	308	WB/12/082/1202570	নাম : ভারতী রায় স্বামীর নাম: শিব শঙ্কর রায় বাড়ির নং : n0423 বয়স : 58 লিঙ্গ : মহিলা	ফটো উপলব্ধ	309	YCW0871400	নাম : প্রদীপ রায় পিতার নাম: বিধান রায় বাড়ির নং : n0348 বয়স : 41 লিঙ্গ : পুরুষ	ফটো উপলব্ধ
310	YCW1782457	নাম : প্রিয়ান্বিতা রায় পিতার নাম: অমৃত রায় বাড়ির নং : n0148 বয়স : 28 লিঙ্গ : মহিলা	ফটো উপলব্ধ	311	YCW1782341	নাম : রাহুল রায় পিতার নাম: শিবশঙ্কর রায় বাড়ির নং : n0422 বয়স : 29 লিঙ্গ : পুরুষ	ফটো উপলব্ধ	312	CKW1175249	নাম : অসিত দত্ত পিতার নাম: সন্তোষ দত্ত বাড়ির নং : n0098 বয়স : 58 লিঙ্গ : পুরুষ	ফটো উপলব্ধ
313	YCW1122274	নাম : সুমন রায় পিতার নাম: সুনীল রায় বাড়ির নং : n0098 বয়স : 43 লিঙ্গ : পুরুষ	ফটো উপলব্ধ	314	YCW2189553	নাম : দেবাজান রায় পিতার নাম: প্রশান্ত রায় বাড়ির নং : নং361 বয়স : 24 লিঙ্গ : পুরুষ	ফটো উপলব্ধ	315	YCW2196954	নাম : ঈশিতা দত্ত পিতার নাম: অসিত দত্ত বাড়ির নং : n0098 বয়স : 24 লিঙ্গ : মহিলা	ফটো উপলব্ধ
316	YCW1993609	নাম : প্রিয়ান্বিতা রায় (ব্যানাজ্জী) স্বামীর নাম: মানাস কুমার রায় বাড়ির নং : n0654 বয়স : 38 লিঙ্গ : মহিলা	ফটো উপলব্ধ	317	YCW1481670	নাম : মৌচিসি রায় চৌধুরী স্বামীর নাম: শান্তনু রায় চৌধুরী বাড়ির নং : n0163 বয়স : 86 লিঙ্গ : মহিলা	ফটো উপলব্ধ	318	CKW3385986	নাম : ভাস্কর রায় চৌধুরী পিতার নাম: বিমল কুমার রায় চৌধুরী বাড়ির নং : n0288 বয়স : 42 লিঙ্গ : পুরুষ	ফটো উপলব্ধ
319	YCW2392892	নাম : শ্যামসুন্দর রায়চৌধুরী পিতার নাম: অভিমুখ্য রায়চৌধুরী বাড়ির নং : n0080 বয়স : 53 লিঙ্গ : পুরুষ	ফটো উপলব্ধ	320	WB/13/090/735803	নাম : বিমল কুমার রায়চৌধুরী পিতার নাম: কালীপদ রায়চৌধুরী বাড়ির নং : n0165 বয়স : 73 লিঙ্গ : পুরুষ	ফটো উপলব্ধ	321	WB/13/090/735533	নাম : কনকলতা রায়চৌধুরী স্বামীর নাম: বিমল রায়চৌধুরী বাড়ির নং : n0165 বয়স : 67 লিঙ্গ : মহিলা	ফটো উপলব্ধ
322	CKW5332382	নাম : শুভংকর রায় চৌধুরী পিতার নাম: বিমল রায় চৌধুরী বাড়ির নং : n0165 বয়স : 39 লিঙ্গ : পুরুষ	ফটো উপলব্ধ	323	CKW4933495	নাম : রিঙ্কু রায় চৌধুরী স্বামীর নাম: শ্যামসুন্দর রায় চৌধুরী বাড়ির নং : n0080 বয়স : 39 লিঙ্গ : মহিলা	ফটো উপলব্ধ	324	YCW2569671	নাম : রণীত রয় চৌধুরী পিতার নাম: শ্যামসুন্দর রয় চৌধুরী বাড়ির নং : দেশবন্ধু রোড বয়স : 20 লিঙ্গ : পুরুষ	ফটো উপলব্ধ
325	WB/13/090/711295	নাম : আরতি রাহা স্বামীর নাম: শ্যামা প্রসাদ রাহা বাড়ির নং : নং বয়স : 54 লিঙ্গ : মহিলা	ফটো উপলব্ধ	326	YCW0222828	নাম : সন্ধ্যা রাহা স্বামীর নাম: প্রবীর রাহা বাড়ির নং : n0053 বয়স : 39 লিঙ্গ : মহিলা	ফটো উপলব্ধ	327	CKW4583951	নাম : প্রমিলা পাল স্বামীর নাম: প্রানতোষ পাল বাড়ির নং : n0053 বয়স : 45 লিঙ্গ : মহিলা	ফটো উপলব্ধ
328	WB/13/090/735573	নাম : পূর্ণিমা রাহা স্বামীর নাম: হরিসত্য রাহা বাড়ির নং : n0053 বয়স : 65 লিঙ্গ : মহিলা	ফটো উপলব্ধ	329	CKW4095071	নাম : প্রবীর রাহা পিতার নাম: হরিসত্য রাহা বাড়ির নং : n0053 বয়স : 46 লিঙ্গ : পুরুষ	ফটো উপলব্ধ	330	WB/13/090/750135	নাম : সোনাই রানী শীল স্বামীর নাম: লক্ষ্মীকান্ত শীল বাড়ির নং : n0332 বয়স : 75 লিঙ্গ : মহিলা	ফটো উপলব্ধ



331 নাম : অমল শীল পিতার নাম : লক্ষ্মীকান্ত শীল বাড়ির নং : n0333 বয়স : 40 লিঙ্গ : পুরুষ	YCW0748459 ফটো উপলব্ধ	332 নাম : কৃষ্ণ শীল পিতার নাম : লক্ষ্মীকান্ত শীল বাড়ির নং : n0335 বয়স : 40 লিঙ্গ : পুরুষ	YCW1608777 ফটো উপলব্ধ	333 নাম : মৌ শীল স্বামীর নাম : কৃষ্ণ শীল বাড়ির নং : n0335 বয়স : 30 লিঙ্গ : মহিলা	YCW1482017 ফটো উপলব্ধ
334 নাম : পূজা সমাদ্দার পিতার নাম : যুতিশ সমাদ্দার বাড়ির নং : n0332 বয়স : 28 লিঙ্গ : মহিলা	YCW1782747 ফটো উপলব্ধ	335 নাম : শুভঙ্কর মুখার্জী পিতার নাম : চন্দ্রশেখর মুখার্জী বাড়ির নং : n0234 বয়স : 29 লিঙ্গ : পুরুষ	YCW1782739 ফটো উপলব্ধ	336 নাম : উর্মিলা মুখার্জী (সমাদ্দার) স্বামীর নাম : চন্দ্রশেখর মুখার্জী বাড়ির নং : n0234 বয়স : 61 লিঙ্গ : মহিলা	WB/13/090/735330 ফটো উপলব্ধ
337 নাম : লিলি সমাদ্দার পিতার নাম : জগদীশ সমাদ্দার বাড়ির নং : n0234 বয়স : 40 লিঙ্গ : মহিলা	YCW1481969 ফটো উপলব্ধ	338 নাম : যতিশ সমাদ্দার পিতার নাম : জ্যোতিন্দ্র নাথ সমাদ্দার বাড়ির নং : n0234 বয়স : 51 লিঙ্গ : পুরুষ	WB/13/090/735348 ফটো উপলব্ধ	339 নাম : জগদীশ সমাদ্দার পিতার নাম : জ্যোতিন্দ্র নাথ সমাদ্দার বাড়ির নং : n0234 বয়স : 55 লিঙ্গ : পুরুষ	CKW4933123 ফটো উপলব্ধ
340 নাম : মুনমুন সমাদ্দার মায়ের নাম : সুপর্ণা সমাদ্দার বাড়ির নং : দেশবন্ধু রোড বয়স : 22 লিঙ্গ : মহিলা	YCW2478758 ফটো উপলব্ধ	341 নাম : সুপর্ণা সমাদ্দার স্বামীর নাম : তাপস সমাদ্দার বাড়ির নং : n0621 বয়স : 47 লিঙ্গ : মহিলা	YCW1956689 ফটো উপলব্ধ	342 নাম : জয়ন্তী সমাদ্দার পিতার নাম : জগদীশ সমাদ্দার বাড়ির নং : নং বয়স : 26 লিঙ্গ : মহিলা	YCW2058865 ফটো উপলব্ধ
343 নাম : জয়িতা সমাদ্দার পিতার নাম : জগদীশ সমাদ্দার বাড়ির নং : এন014 বয়স : 24 লিঙ্গ : মহিলা	YCW2609105 ফটো উপলব্ধ	344 নাম : সুমঙ্গল সরকার পিতার নাম : সুবল সরকার বাড়ির নং : n0646 বয়স : 48 লিঙ্গ : পুরুষ	YCW1981190 ফটো উপলব্ধ	345 নাম : কনিকা সরকার স্বামীর নাম : ঠাকুর সরকার বাড়ির নং : n0244 বয়স : 52 লিঙ্গ : মহিলা	YCW2321818 ফটো উপলব্ধ
346 নাম : শিপ্রা সরকার স্বামীর নাম : সুনীল সরকার বাড়ির নং : দেশবন্ধু রোড বয়স : 51 লিঙ্গ : মহিলা	YCW2090165 ফটো উপলব্ধ	347 নাম : তৃণা সরকার পিতার নাম : সুনীল সরকার বাড়ির নং : অংশ নং-94 বয়স : 22 লিঙ্গ : মহিলা	YCW2430882 ফটো উপলব্ধ	348 নাম : অর্নব সরকার পিতার নাম : বিশ্বনাথ সরকার বাড়ির নং : এন0461 বয়স : 23 লিঙ্গ : পুরুষ	YCW2476976 ফটো উপলব্ধ
349 নাম : দেবদত্ত সরকার পিতার নাম : যাদব সরকার বাড়ির নং : n0224 বয়স : 28 লিঙ্গ : পুরুষ	YCW1782374 ফটো উপলব্ধ	350 নাম : গুরুা সরকার স্বামীর নাম : তপন সরকার বাড়ির নং : n0566 বয়স : 33 লিঙ্গ : মহিলা	YCW1018464 ফটো উপলব্ধ	351 নাম : রীতা সরকার স্বামীর নাম : সমীর সরকার বাড়ির নং : n0375 বয়স : 49 লিঙ্গ : মহিলা	YCW0871673 ফটো উপলব্ধ
352 নাম : বিশ্বনাথ সরকার পিতার নাম : মনীন্দ্রনাথ সরকার বাড়ির নং : n0461 বয়স : 57 লিঙ্গ : পুরুষ	YCW1005099 ফটো উপলব্ধ	353 নাম : দেবীপ্রভা সরকার স্বামীর নাম : বিশ্বনাথ সরকার বাড়ির নং : n0470 বয়স : 49 লিঙ্গ : মহিলা	YCW1005248 ফটো উপলব্ধ	354 নাম : রানি সরকার স্বামীর নাম : নন্দ সরকার বাড়ির নং : এন0244 বয়স : 27 লিঙ্গ : মহিলা	RPB2350734 ফটো উপলব্ধ
355 নাম : মাধব পাল পিতার নাম : গঙ্গাচরণ পাল বাড়ির নং : n0240 বয়স : 52 লিঙ্গ : পুরুষ	CKW3164332 ফটো উপলব্ধ	356 নাম : মিতা পাল স্বামীর নাম : মাধব পাল বাড়ির নং : n0240 বয়স : 44 লিঙ্গ : মহিলা	CKW4583944 ফটো উপলব্ধ	357 নাম : বিপ্লব পাল পিতার নাম : সুনীল পাল বাড়ির নং : n0240 বয়স : 44 লিঙ্গ : পুরুষ	CKW3164340 ফটো উপলব্ধ
358 নাম : শিবানী পাল স্বামীর নাম : বিপ্লব পাল বাড়ির নং : n0240 বয়স : 32 লিঙ্গ : মহিলা	YCW1657766 ফটো উপলব্ধ	359 নাম : ঝুমা সাহা (সরকার) স্বামীর নাম : লিটন সাহা বাড়ির নং : n0240 বয়স : 41 লিঙ্গ : মহিলা	CKW5332796 ফটো উপলব্ধ	360 নাম : মহুয়া সরকার পিতার নাম : যোগেশ সরকার বাড়ির নং : n0224 বয়স : 52 লিঙ্গ : মহিলা	WB/13/090/735640 ফটো উপলব্ধ

361 নাম : নয়ন সরকার মায়ের নাম : শিখা বাড়ির নং : n0607 বয়স : পুরুষ	YCW1904796	362 নাম : লক্ষ্মীরানী সরকার স্বামীর নাম : চন্দ্রমোহন সরকার বাড়ির নং : n0071 বয়স : 74 লিঙ্গ : মহিলা	WB/13/090/735687	363 নাম : সমীর সরকার পিতার নাম : চন্দ্রমোহন সরকার বাড়ির নং : n0071 বয়স : 56 লিঙ্গ : পুরুষ	WB/13/090/735682
364 নাম : শঙ্কর সরকার পিতার নাম : চন্দ্রমোহন সরকার বাড়ির নং : n0071 বয়স : 52 লিঙ্গ : পুরুষ	CKW4019840	365 নাম : শিবু সরকার পিতার নাম : চন্দ্রমোহন সরকার বাড়ির নং : n0071 বয়স : 46 লিঙ্গ : পুরুষ	CKW4018412	366 নাম : রঞ্জিত সরকার পিতার নাম : চন্দ্রমোহন সরকার বাড়ির নং : n0071 বয়স : 45 লিঙ্গ : পুরুষ	CKW4020335
367 নাম : টিকু সরকার পিতার নাম : চন্দ্রমোহন সরকার বাড়ির নং : n0071 বয়স : 41 লিঙ্গ : পুরুষ	CKW4583936	368 নাম : মুনমুন সরকার (দেব) স্বামীর নাম : টিকু সরকার বাড়ির নং : n0071 বয়স : 39 লিঙ্গ : মহিলা	YCW1013515	369 নাম : মিঠু সরকার (রায়) স্বামীর নাম : রনজিত সরকার বাড়ির নং : n0071 বয়স : 35 লিঙ্গ : মহিলা	YCW1241884
370 নাম : বাসনা সরকার স্বামীর নাম : সুবীর সরকার বাড়ির নং : n0093 বয়স : 61 লিঙ্গ : মহিলা	WB/13/090/735784	371 নাম : প্রদীপ সরকার পিতার নাম : সুবীর সরকার বাড়ির নং : n0093 বয়স : 36 লিঙ্গ : পুরুষ	YCW0223008	372 নাম : নন্দ সরকার পিতার নাম : সুবোল সরকার বাড়ির নং : n0244 বয়স : 39 লিঙ্গ : পুরুষ	CKW5173851
373 নাম : মিলন সরকার পিতার নাম : সুবল সরকার বাড়ির নং : n0244 বয়স : 49 লিঙ্গ : পুরুষ	WB/13/090/735612	374 নাম : প্রসাদ সরকার পিতার নাম : সুবল সরকার বাড়ির নং : n0244 বয়স : 57 লিঙ্গ : পুরুষ	CKW1178946	375 নাম : টগরী সরকার পিতার নাম : প্রসাদ সরকার বাড়ির নং : n0244 বয়স : 40 লিঙ্গ : মহিলা	CKW5332721
376 নাম : সাধনা সরকার স্বামীর নাম : শঙ্কর সরকার বাড়ির নং : n0129 বয়স : 61 লিঙ্গ : মহিলা	YCW2341592	377 নাম : তপন সরকার পিতার নাম : সুধীর কুমার সরকার বাড়ির নং : n0093 বয়স : 44 লিঙ্গ : পুরুষ	CKW3164357	378 নাম : চন্দনা সরকার স্বামীর নাম : সুমঙ্গল সরকার বাড়ির নং : n0244 বয়স : 37 লিঙ্গ : মহিলা	CKW5332499
379 নাম : ঠাকুর সরকার পিতার নাম : সুবল সরকার বাড়ির নং : n0244 বয়স : 54 লিঙ্গ : পুরুষ	YCW2321826	380 নাম : নীলিমা সরকার কর্মকার স্বামীর নাম : সুভজিত কর্মকার বাড়ির নং : এন০১২৭ বয়স : 34 লিঙ্গ : মহিলা	YCW0873992	381 নাম : বৃন্দা সমাদ্দার পিতার নাম : তাপস সমাদ্দার বাড়ির নং : 93 বয়স : 29 লিঙ্গ : মহিলা	YCW1657964
382 নাম : শঙ্কর সরকার পিতার নাম : বৈদ্যনাথ সরকার বাড়ির নং : n0129 বয়স : 67 লিঙ্গ : পুরুষ	CKW3386034	383 নাম : সুমন সরকার পিতার নাম : শঙ্কর সরকার বাড়ির নং : n0129 বয়স : 47 লিঙ্গ : পুরুষ	CKW3386042	384 নাম : সমীর সরকার পিতার নাম : শঙ্কর সরকার বাড়ির নং : n0129 বয়স : 43 লিঙ্গ : পুরুষ	CKW3164381
385 নাম : সুব্রত সরকার পিতার নাম : শংকর সরকার বাড়ির নং : n0129 বয়স : 38 লিঙ্গ : পুরুষ	CKW4583746	386 নাম : যাদব সরকার পিতার নাম : যোগেশ সরকার বাড়ির নং : n0224 বয়স : 69 লিঙ্গ : পুরুষ	CKW3164407	387 নাম : নন্দিতা সরকার পিতার নাম : ঠাকুর সরকার বাড়ির নং : নং0 বয়স : 28 লিঙ্গ : মহিলা	YCW2190528
388 নাম : প্রতিমা সরকার স্বামীর নাম : যাদব সরকার বাড়ির নং : n0224 বয়স : 57 লিঙ্গ : মহিলা	WB/13/090/735643	389 নাম : সোনালী সরকার স্বামীর নাম : শঙ্কর সরকার বাড়ির নং : n0009 বয়স : 37 লিঙ্গ : মহিলা	YCW2196947	390 নাম : প্রেমদাসী সরকার স্বামীর নাম : সুবল সরকার বাড়ির নং : n0244 বয়স : 85 লিঙ্গ : মহিলা	CKW1178920



391	CKW1178938	নাম : নয়নতারা সরকার স্বামীর নাম: সুবল সরকার বাড়ির নং : n0244 বয়স : 71 লিঙ্গ : মহিলা	ফটো উপলব্ধ	392	YCW1471408	নাম : পিঙ্কি মজুমদার পিতার নাম: স্বপন সর্দার বাড়ির নং : n0657 বয়স : 31 লিঙ্গ : মহিলা	ফটো উপলব্ধ	393	YCW1997477	নাম : বুস্পা সাহা পিতার নাম: দীপক সাহা বাড়ির নং : n0642 বয়স : 27 লিঙ্গ : মহিলা	ফটো উপলব্ধ
394	YCW2001774	নাম : বিপ্লব সাহা পিতার নাম: বিপুল সাহা বাড়ির নং : n0643 বয়স : 31 লিঙ্গ : পুরুষ	ফটো উপলব্ধ	395	YCW1956762	নাম : বিপুল সাহা পিতার নাম: বিপদ সাহা বাড়ির নং : n0619 বয়স : 30 লিঙ্গ : পুরুষ	ফটো উপলব্ধ	396	YCW2006500	নাম : রিঙ্কু সাহা মায়ের নাম: জয়া সাহা বাড়ির নং : n0641 বয়স : 41 লিঙ্গ : পুরুষ	ফটো উপলব্ধ
397	YCW1980317	নাম : দীপু সাহা স্বামীর নাম: রাজেন্দ্র সাহা বাড়ির নং : n0627 বয়স : 51 লিঙ্গ : মহিলা	ফটো উপলব্ধ	398	YCW2004943	নাম : রানু সাহা স্বামীর নাম: ধুবনারায়ান সাহা বাড়ির নং : n0640 বয়স : 71 লিঙ্গ : মহিলা	ফটো উপলব্ধ	399	YCW2061331	নাম : অনিন্দিতা সাহা পিতার নাম: প্রলয় সাহা বাড়ির নং : এন0167 বয়স : 25 লিঙ্গ : মহিলা	ফটো উপলব্ধ
400	YCW2078251	নাম : নেহা সাহা পিতার নাম: নিমাই সাহা বাড়ির নং : এন0659 বয়স : 25 লিঙ্গ : মহিলা	ফটো উপলব্ধ	401	YCW2078269	নাম : প্রীতম সাহা পিতার নাম: প্রকাশ কুমার সাহা বাড়ির নং : এন0075 বয়স : 27 লিঙ্গ : পুরুষ	ফটো উপলব্ধ	402	YCW2441152	নাম : রীনা সাহা স্বামীর নাম: তারক নাথ সাহা বাড়ির নং : দেশবন্ধু বয়স : 62 লিঙ্গ : মহিলা	ফটো উপলব্ধ
403	YCW2444388	নাম : রমারানী সাহা স্বামীর নাম: স্বর্গীয় সঞ্জীত কুমার সাহা বাড়ির নং : অংশ নং-94 বয়স : 58 লিঙ্গ : মহিলা	ফটো উপলব্ধ	404	YCW2392850	নাম : গৌরাজ সাহা পিতার নাম: হরিদাস সাহা বাড়ির নং : n0190 বয়স : 50 লিঙ্গ : পুরুষ	ফটো উপলব্ধ	405	YCW2392801	নাম : পরিমল সাহা পিতার নাম: নারায়ণ সাহা বাড়ির নং : n0102 বয়স : 74 লিঙ্গ : পুরুষ	ফটো উপলব্ধ
406	YCW2392819	নাম : শ্যামল সাহা পিতার নাম: নারায়ণ সাহা বাড়ির নং : n0102 বয়স : 72 লিঙ্গ : পুরুষ	ফটো উপলব্ধ	407	UVU1657519	নাম : সীমা সাহা স্বামীর নাম: সৌমেন সাহা বাড়ির নং : n0145 বয়স : 30 লিঙ্গ : মহিলা	ফটো উপলব্ধ	408	YCW1732452	নাম : সীমা সাহা স্বামীর নাম: সমরেশ সাহা বাড়ির নং : n0503 বয়স : 44 লিঙ্গ : মহিলা	ফটো উপলব্ধ
409	YCW1482256	নাম : সমরেশ সাহা পিতার নাম: অতুল কৃষ্ণ সাহা বাড়ির নং : n0505 বয়স : 54 লিঙ্গ : পুরুষ	ফটো উপলব্ধ	410	YCW2196970	নাম : রাজদীপ সাহা পিতার নাম: রতন সাহা বাড়ির নং : N0264 বয়স : 25 লিঙ্গ : পুরুষ	ফটো উপলব্ধ	411	YCW2196962	নাম : সুমিত সাহা পিতার নাম: সমরেশ সাহা বাড়ির নং : n0505 বয়স : 26 লিঙ্গ : পুরুষ	ফটো উপলব্ধ
412	YCW2197028	নাম : বিশ্বনাথ সাহা পিতার নাম: গৌরাজ সাহা বাড়ির নং : N00 বয়স : 24 লিঙ্গ : পুরুষ	ফটো উপলব্ধ	413	YCW1732460	নাম : কমলেশ সাহা পিতার নাম: অতুল কৃষ্ণ সাহা বাড়ির নং : n0504 বয়স : 56 লিঙ্গ : মহিলা	ফটো উপলব্ধ	414	YCW2368298	নাম : প্রিয়া সাহা পিতার নাম: বিপুল সাহা বাড়ির নং : দুর্গা বাড়ি রোড বয়স : 23 লিঙ্গ : মহিলা	ফটো উপলব্ধ
415	YCW2358760	নাম : তানিয়া সাহা পিতার নাম: উত্তম সাহা বাড়ির নং : নীল বয়স : 23 লিঙ্গ : মহিলা	ফটো উপলব্ধ	416	YCW2378008	নাম : সাথী সাহা পিতার নাম: সমরেশ সাহা বাড়ির নং : দুর্গা বাড়ি রোড বয়স : 23 লিঙ্গ : মহিলা	ফটো উপলব্ধ	417	CKW4933222	নাম : রতন সাহা পিতার নাম: রমণী মোহন সাহা বাড়ির নং : n0644 বয়স : 53 লিঙ্গ : পুরুষ	ফটো উপলব্ধ
418	CKW4933206	নাম : দীপু সাহা স্বামীর নাম: হরি সাহা বাড়ির নং : n0038 বয়স : 61 লিঙ্গ : মহিলা	ফটো উপলব্ধ	419	YCW0748442	নাম : চম্পা দত্ত স্বামীর নাম: শ্যামল দত্ত বাড়ির নং : n0330 বয়স : 46 লিঙ্গ : মহিলা	ফটো উপলব্ধ	420	YCW2078277	নাম : সুরজ সাহা পিতার নাম: নিতাই সাহা বাড়ির নং : এন0190 বয়স : 25 লিঙ্গ : পুরুষ	ফটো উপলব্ধ

Deleted After
Authorization by
Judicial Officers

421 নাম : অলোকা সাহা স্বামীর নাম : উপেন্দ্র সাহা বাড়ির নং : n0300 বয়স : 44 লিঙ্গ : মহিলা	YCW0783944 ফটো উপলব্ধ	422 নাম : পঞ্চানন্দ সাহা পিতার নাম : নকুল চন্দ্র সাহা বাড়ির নং : n0328 বয়স : 44 লিঙ্গ : পুরুষ	YCW0748343 ফটো উপলব্ধ	423 নাম : জয়া সাহা স্বামীর নাম : সুশান্তময় সাহা বাড়ির নং : n0310 বয়স : 43 লিঙ্গ : মহিলা	CKW5332804 ফটো উপলব্ধ
424 নাম : সুশান্তময় সাহা পিতার নাম : সুধাংশু সাহা বাড়ির নং : n0310 বয়স : 53 লিঙ্গ : পুরুষ	CKW4933503 ফটো উপলব্ধ	425 নাম : দীনেশ সাহা পিতার নাম : সুনীল সাহা বাড়ির নং : n0275 বয়স : 42 লিঙ্গ : পুরুষ	CKW4583753 ফটো উপলব্ধ	426 নাম : শর্মিলা সাহা স্বামীর নাম : নিমাই সাহা বাড়ির নং : n0195 বয়স : 49 লিঙ্গ : মহিলা	CKW3164506 ফটো উপলব্ধ
427 নাম : প্রতীমা সাহা স্বামীর নাম : শৌর্য সাহা বাড়ির নং : n0190 বয়স : 43 লিঙ্গ : মহিলা	CKW4583365 ফটো উপলব্ধ	428 নাম : হরিদাস সাহা পিতার নাম : জয় চন্দ্র সাহা বাড়ির নং : n0190 বয়স : 75 লিঙ্গ : পুরুষ	YCW2392744 ফটো উপলব্ধ	429 নাম : পরিতোষ সাহা পিতার নাম : প্রিয়নাথ সাহা বাড়ির নং : n0090 বয়স : 67 লিঙ্গ : পুরুষ	YCW2323038 ফটো উপলব্ধ
430 নাম : দীপক সাহা পিতার নাম : সঞ্জীব সাহা বাড়ির নং : n0069 বয়স : 51 লিঙ্গ : পুরুষ	YCW2323111 ফটো উপলব্ধ	431 নাম : দিলীপ সাহা পিতার নাম : দীপক সাহা বাড়ির নং : 94 বয়স : 23 লিঙ্গ : পুরুষ	YCW2449023 ফটো উপলব্ধ	432 নাম : অর্পিতা সাহা স্বামীর নাম : পঞ্চানন্দ সাহা বাড়ির নং : n0328 বয়স : 44 লিঙ্গ : মহিলা	YCW2429348 ফটো উপলব্ধ
433 নাম : নিমাই সাহা পিতার নাম : মধুসূদন সাহা বাড়ির নং : n0195 বয়স : 56 লিঙ্গ : পুরুষ	YCW2392736 ফটো উপলব্ধ	434 নাম : শিখা সাহা স্বামীর নাম : শ্যামল সাহা বাড়ির নং : n0102 বয়স : 67 লিঙ্গ : মহিলা	YCW2392827 ফটো উপলব্ধ	435 নাম : সমীর সাহা পিতার নাম : সঞ্জীব সাহা বাড়ির নং : n0069 বয়স : 49 লিঙ্গ : পুরুষ	YCW2393015 ফটো উপলব্ধ
436 নাম : সাধনা সাহা স্বামীর নাম : হরিদাস সাহা বাড়ির নং : n0190 বয়স : 67 লিঙ্গ : মহিলা	YCW2392785 ফটো উপলব্ধ	437 নাম : রুমকী সাহা পিতার নাম : রাজেন্দ্র সাহা বাড়ির নং : n0606 বয়স : 27 লিঙ্গ : মহিলা	YCW1904788 ফটো উপলব্ধ	438 নাম : অজিত সাহা পিতার নাম : স্বদেশ রঞ্জন সাহা বাড়ির নং : n0189 বয়স : 53 লিঙ্গ : পুরুষ	WB/13/090/735585 ফটো উপলব্ধ
439 নাম : লাভলী সাহা স্বামীর নাম : অজিত সাহা বাড়ির নং : n0189 বয়স : 53 লিঙ্গ : মহিলা	CKW4096830 ফটো উপলব্ধ	440 নাম : লক্ষী সাহা স্বামীর নাম : সুকান্ত সাহা বাড়ির নং : n0544 বয়স : 33 লিঙ্গ : মহিলা	YCW1782697 ফটো উপলব্ধ	441 নাম : সুনন্দা সাহা পিতার নাম : সুশান্তময় সাহা বাড়ির নং : n0310 বয়স : 28 লিঙ্গ : মহিলা	YCW1782515 ফটো উপলব্ধ
442 নাম : প্রিতম সাহা পিতার নাম : গনেশ সাহা বাড়ির নং : n0102 বয়স : 28 লিঙ্গ : পুরুষ	YCW1782523 ফটো উপলব্ধ	443 নাম : সুবর্ণা সাহা স্বামীর নাম : তরুণ সাহা বাড়ির নং : n0085 বয়স : 30 লিঙ্গ : মহিলা	YCW1782580 ফটো উপলব্ধ	444 নাম : রীতা রানী হালদার স্বামীর নাম : পুলিন কুমার হালদার বাড়ির নং : n0278 বয়স : 51 লিঙ্গ : মহিলা	YCW1481704 ফটো উপলব্ধ
445 নাম : প্রকাশ সাহা পিতার নাম : দিলীপ সাহা বাড়ির নং : n0128 বয়স : 29 লিঙ্গ : পুরুষ	YCW1782382 ফটো উপলব্ধ	446 নাম : রুনা সাহা স্বামীর নাম : বিপুল সাহা বাড়ির নং : n0379 বয়স : 40 লিঙ্গ : মহিলা	YCW0871715 ফটো উপলব্ধ	447 নাম : মিনা সাহা স্বামীর নাম : প্রদীপ কুমার সাহা বাড়ির নং : n0409 বয়স : 53 লিঙ্গ : মহিলা	YCW1013119 ফটো উপলব্ধ
448 নাম : বেলারানী সাহা স্বামীর নাম : প্রফুল্ল কুমার সাহা বাড়ির নং : n0410 বয়স : 72 লিঙ্গ : মহিলা	YCW1013127 ফটো উপলব্ধ	449 নাম : প্রদীপ কুমার সাহা পিতার নাম : প্রফুল্ল কুমার সাহা বাড়ির নং : n0417 বয়স : 52 লিঙ্গ : পুরুষ	WB/22/159/1210069 ফটো উপলব্ধ	450 নাম : নীলদ্রি সাহা পিতার নাম : প্রদীপ কুমার সাহা বাড়ির নং : 1/5 বয়স : 20 লিঙ্গ : পুরুষ	YCW2617975 ফটো উপলব্ধ



451 নাম : আনন্দ সাহা পিতার নাম: দিলীপ সাহা বাড়ির নং : এন0006 বয়স : 35 লিঙ্গ : পুরুষ	YCW0871947 ফটো উপলব্ধ	452 নাম : শ্যামলী সাহা স্বামীর নাম: আনন্দ সাহা বাড়ির নং : n0102 বয়স : 43 লিঙ্গ : মহিলা	YCW1783034 ফটো উপলব্ধ	453 নাম : দেবযানী সাহা স্বামীর নাম: দীনেশ সাহা বাড়ির নং : n0275 বয়স : 34 লিঙ্গ : মহিলা	YCW1868967 ফটো উপলব্ধ
454 নাম : দেবযানী সাহা পিতার নাম: দিলীপ সাহা বাড়ির নং : n0587 বয়স : 27 লিঙ্গ : মহিলা	YCW1904622 ফটো উপলব্ধ	455 নাম : পতুল সাহা স্বামীর নাম: মিহির সাহা বাড়ির নং : n0493 বয়স : 33 লিঙ্গ : মহিলা	CKW4096020 ফটো উপলব্ধ	456 নাম : অরিজিৎ সাহা পিতার নাম: মিহির কুমার সাহা বাড়ির নং : এন0004 বয়স : 24 লিঙ্গ : পুরুষ	YCW2590610 ফটো উপলব্ধ
457 নাম : পপি সাহা পিতার নাম: মিহির সাহা বাড়ির নং : n0494 বয়স : 35 লিঙ্গ : মহিলা	YCW0747873 ফটো উপলব্ধ	458 নাম : অভিজিত কুমার সাহা পিতার নাম: মিহির সাহা বাড়ির নং : n0495 বয়স : 34 লিঙ্গ : পুরুষ	YCW1012426 ফটো উপলব্ধ	459 নাম : প্রবীর সাহা পিতার নাম: ধ্রুব নারায়ন সাহা বাড়ির নং : n0008 বয়স : 47 লিঙ্গ : পুরুষ	CKW4020475 ফটো উপলব্ধ
460 নাম : রাজেন্দ্র সাহা পিতার নাম: মোহিনীমোহন সাহা বাড়ির নং : এন0001 বয়স : 62 লিঙ্গ : পুরুষ	YCW2602506 ফটো উপলব্ধ	461 নাম : দিলীপ সাহা পিতার নাম: রবীন্দ্র সাহা বাড়ির নং : এন0001 বয়স : 58 লিঙ্গ : পুরুষ	CKW4020418 ফটো উপলব্ধ	462 নাম : অর্চনা সাহা স্বামীর নাম: দিলীপ সাহা বাড়ির নং : এন0001 বয়স : 53 লিঙ্গ : মহিলা	CKW4020178 ফটো উপলব্ধ
463 নাম : সুজয় কুমার সাহা পিতার নাম: দিলীপ সাহা বাড়ির নং : n0016 বয়স : 30 লিঙ্গ : পুরুষ	YCW1481654 ফটো উপলব্ধ	464 নাম : রেণুবালা সাহা স্বামীর নাম: প্রফুল্ল সাহা বাড়ির নং : n0031 বয়স : 73 লিঙ্গ : মহিলা	CKW4933164 ফটো উপলব্ধ	465 নাম : বাবলু সাহা পিতার নাম: প্রফুল্ল সাহা বাড়ির নং : ওয়ার্ড নং 19 বয়স : 54 লিঙ্গ : পুরুষ	YCW2603819 ফটো উপলব্ধ
466 নাম : পলাশ সাহা পিতার নাম: প্রফুল্ল সাহা বাড়ির নং : ওয়ার্ড নং 19 বয়স : 49 লিঙ্গ : পুরুষ	CKW3386166 ফটো উপলব্ধ	467 নাম : হরি পদ সাহা পিতার নাম: ননী গোপাল সাহা বাড়ির নং : n0038 বয়স : 62 লিঙ্গ : পুরুষ	CKW4933198 ফটো উপলব্ধ	468 নাম : সুরভ সাহা পিতার নাম: হরিপদ সাহা বাড়ির নং : n0038 বয়স : 35 লিঙ্গ : পুরুষ	YCW0748350 ফটো উপলব্ধ
469 নাম : কানন সাহা স্বামীর নাম: বিমল কৃষ্ণ সাহা বাড়ির নং : n0042 বয়স : 76 লিঙ্গ : মহিলা	WB/13/090/735491 ফটো উপলব্ধ	470 নাম : বিশ্বজিত সাহা পিতার নাম: বিমল সাহা বাড়ির নং : n0042 বয়স : 56 লিঙ্গ : পুরুষ	YCW2667764 ফটো উপলব্ধ	471 নাম : মৃদলা সাহা স্বামীর নাম: বিশ্বজিৎ সাহা বাড়ির নং : n0042 বয়স : 51 লিঙ্গ : মহিলা	CKW4019212 ফটো উপলব্ধ
472 নাম : জয়া রানী সাহা স্বামীর নাম: সঞ্জীব সাহা বাড়ির নং : n0069 বয়স : 71 লিঙ্গ : মহিলা	CKW4933180 ফটো উপলব্ধ	473 নাম : সৌমেন সাহা পিতার নাম: শ্যামল সাহা বাড়ির নং : নেই বয়স : 40 লিঙ্গ : পুরুষ	YCW0748384 ফটো উপলব্ধ	474 নাম : পূজা সাহা মায়ের নাম: শিপ্রা সাহা বাড়ির নং : n0633 বয়স : 26 লিঙ্গ : মহিলা	YCW1997188 ফটো উপলব্ধ
475 নাম : বিশাল সাহা পিতার নাম: বিশ্বজিৎ সাহা বাড়ির নং : n0042 বয়স : 28 লিঙ্গ : পুরুষ	YCW1782531 ফটো উপলব্ধ	476 নাম : রণজিৎ দাস মায়ের নাম: রূপা দাস বাড়ির নং : 77 বয়স : 21 লিঙ্গ : পুরুষ	YCW2500627 ফটো উপলব্ধ	477 নাম : গণেশ সাহা পিতার নাম: নারায়ণ সাহা বাড়ির নং : n0102 বয়স : 68 লিঙ্গ : পুরুষ	WB/13/090/735356 ফটো উপলব্ধ
478 নাম : আনন্দ সাহা পিতার নাম: পরিমল সাহা বাড়ির নং : n0102 বয়স : 48 লিঙ্গ : পুরুষ	CKW4018180 ফটো উপলব্ধ	479 নাম : চম্পা সাহা স্বামীর নাম: রাজকুমার সাহা বাড়ির নং : n0090 বয়স : 35 লিঙ্গ : মহিলা	YCW1657725 ফটো উপলব্ধ	480 নাম : রাজ কুমার সাহা পিতার নাম: পরিতোষ সাহা বাড়ির নং : n0090 বয়স : 44 লিঙ্গ : পুরুষ	CKW3400777 ফটো উপলব্ধ

481	CKW3386133	ফটো উপলব্ধ	482	CKW3386109	ফটো উপলব্ধ	483	CKW1179142	ফটো উপলব্ধ
নাম : তরুন সাহা পিতার নাম: নিখিল চন্দ্র সাহা বাড়ির নং : n0085 বয়স : 45 লিঙ্গ : পুরুষ			নাম : রুপালী সাহা মায়ের নাম: কানন সাহা বাড়ির নং : n0085 বয়স : 44 লিঙ্গ : মহিলা			নাম : কানন সাহা স্বামীর নাম: নিখিল সাহা বাড়ির নং : n0085 বয়স : 69 লিঙ্গ : মহিলা		
484	CKW1215748	ফটো উপলব্ধ	485	CKW1215730	ফটো উপলব্ধ	486	CKW1215722	ফটো উপলব্ধ
নাম : বিপুল সাহা পিতার নাম: সুনীল সাহা বাড়ির নং : n0076 বয়স : 56 লিঙ্গ : পুরুষ			নাম : অরুনা সাহা স্বামীর নাম: সুনীল সাহা বাড়ির নং : n0076 বয়স : 78 লিঙ্গ : মহিলা			নাম : সুনীল সাহা পিতার নাম: মঙ্গল কৃষ্ণ সাহা বাড়ির নং : n0076 বয়স : 88 লিঙ্গ : পুরুষ		
487	YCW0223230	ফটো উপলব্ধ	488	CKW3164464	ফটো উপলব্ধ	489	CKW3164456	ফটো উপলব্ধ
নাম : সোনালী সাহা স্বামীর নাম: আদিত্য সাহা বাড়ির নং : n0075 বয়স : 45 লিঙ্গ : মহিলা			নাম : তাপস সাহা পিতার নাম: ত্রিনাথ সাহা বাড়ির নং : n0075 বয়স : 48 লিঙ্গ : পুরুষ			নাম : প্রকাশ সাহা পিতার নাম: ত্রিনাথ সাহা বাড়ির নং : n0075 বয়স : 53 লিঙ্গ : পুরুষ		
490	CKW4933479	ফটো উপলব্ধ	491	CKW3400876	ফটো উপলব্ধ	492	YCW0748426	ফটো উপলব্ধ
নাম : সাবিত্রী সাহা স্বামীর নাম: বিপুল সাহা বাড়ির নং : n0075 বয়স : 50 লিঙ্গ : মহিলা			নাম : লিটন সাহা পিতার নাম: সঞ্জীব সাহা বাড়ির নং : n0069 বয়স : 42 লিঙ্গ : পুরুষ			নাম : সূতি সাহা স্বামীর নাম: সমীর সাহা বাড়ির নং : n0069 বয়স : 40 লিঙ্গ : মহিলা		
493	CKW4019733	ফটো উপলব্ধ	494	CKW4583894	ফটো উপলব্ধ	495	CKW4019832	ফটো উপলব্ধ
নাম : কনিকা সাহা পিতার নাম: দীপক সাহা বাড়ির নং : n0069 বয়স : 46 লিঙ্গ : মহিলা			নাম : পিয়ালী সাহা পিতার নাম: তারকনাথ সাহা বাড়ির নং : n0179 বয়স : 38 লিঙ্গ : মহিলা			নাম : বিপদ সাহা পিতার নাম: কুটিশ্বর সাহা বাড়ির নং : n0181 বয়স : 66 লিঙ্গ : পুরুষ		
496	WB/13/090/735354	ফটো উপলব্ধ	497	YCW1013218	ফটো উপলব্ধ	498	YCW2589513	ফটো উপলব্ধ
নাম : শেফালী সাহা স্বামীর নাম: বিপদ সাহা বাড়ির নং : n0181 বয়স : 61 লিঙ্গ : মহিলা			নাম : বিপ্লব সাহা পিতার নাম: বিপদ সাহা বাড়ির নং : n0181 বয়স : 37 লিঙ্গ : পুরুষ			নাম : পর্ণিমা সাহা স্বামীর নাম: বিপ্লব সাহা বাড়ির নং : n0259 বয়স : 29 লিঙ্গ : মহিলা		
499	WB/13/090/735505	ফটো উপলব্ধ	500	WB/13/090/735477	ফটো উপলব্ধ	501	WB/13/090/735326	ফটো উপলব্ধ
নাম : স্বদেশ রঞ্জন সাহা পিতার নাম: জয়চন্দ্র সাহা বাড়ির নং : n0189 বয়স : 84 লিঙ্গ : পুরুষ			নাম : দিলীপ সাহা পিতার নাম: স্বদেশ রঞ্জন সাহা বাড়ির নং : n0189 বয়স : 60 লিঙ্গ : পুরুষ			নাম : দীপা সাহা স্বামীর নাম: দিলীপ সাহা বাড়ির নং : n0189 বয়স : 56 লিঙ্গ : মহিলা		
502	CKW4095378	ফটো উপলব্ধ	503	CKW3164431	ফটো উপলব্ধ	504	CKW3165024	ফটো উপলব্ধ
নাম : আদিত্য সাহা পিতার নাম: স্বদেশ রঞ্জন সাহা বাড়ির নং : n0189 বয়স : 49 লিঙ্গ : পুরুষ			নাম : নিতাই সাহা পিতার নাম: হরিদাস সাহা বাড়ির নং : n0190 বয়স : 53 লিঙ্গ : পুরুষ			নাম : টম্পা সাহা স্বামীর নাম: নিতাই সাহা বাড়ির নং : n0190 বয়স : 43 লিঙ্গ : মহিলা		
505	CKW3386737	ফটো উপলব্ধ	506	YCW0748392	ফটো উপলব্ধ	507	WB/13/090/735313	ফটো উপলব্ধ
নাম : পিংকি হাজরা স্বামীর নাম: মিন্টু হাজরা বাড়ির নং : n0179 বয়স : 39 লিঙ্গ : মহিলা			নাম : শম্পা সাহা স্বামীর নাম: প্রলয় সাহা বাড়ির নং : n0187 বয়স : 42 লিঙ্গ : মহিলা			নাম : প্রলয় সাহা পিতার নাম: প্রিয়নাথ সাহা বাড়ির নং : n0167 বয়স : 51 লিঙ্গ : পুরুষ		
508	CKW4583399	ফটো উপলব্ধ	509	CKW1179522	ফটো উপলব্ধ	510	CKW1179514	ফটো উপলব্ধ
নাম : সুকান্ত সাহা পিতার নাম: সুধাংশু সাহা বাড়ির নং : n0145 বয়স : 42 লিঙ্গ : পুরুষ			নাম : শম্পা সাহা স্বামীর নাম: শ্যামল সাহা বাড়ির নং : n0145 বয়স : 56 লিঙ্গ : মহিলা			নাম : শ্যামল সাহা পিতার নাম: হরেন্দ্র সাহা বাড়ির নং : n0145 বয়স : 62 লিঙ্গ : পুরুষ		



511 নাম : বুলু সাহা স্বামীর নাম: শুধৎস সাহা বাড়ির নং : n0145 বয়স : 62 লিঙ্গ : মহিলা	WB/13/090/735435	ফটো উপলব্ধ	512 নাম : মিঠু সাহা স্বামীর নাম: দিলীপ সাহা বাড়ির নং : n0128 বয়স : 49 লিঙ্গ : মহিলা	CKW3386208	ফটো উপলব্ধ	513 নাম : পার্থ সাহা পিতার নাম: গনেশ সাহা বাড়ির নং : n0102 বয়স : 37 লিঙ্গ : পুরুষ	YCW0223305	ফটো উপলব্ধ
514 নাম : জ্যোৎস্না সাহা স্বামীর নাম: গনেশ সাহা বাড়ির নং : n0102 বয়স : 57 লিঙ্গ : মহিলা	WB/13/090/735446	ফটো উপলব্ধ	515 নাম : মিতা সাহা স্বামীর নাম: উত্তম সাহা বাড়ির নং : n0102 বয়স : 48 লিঙ্গ : মহিলা	CKW4583423	ফটো উপলব্ধ	516 নাম : উত্তম সাহা পিতার নাম: নারায়ণ সাহা বাড়ির নং : n0102 বয়স : 60 লিঙ্গ : পুরুষ	CKW1179233	ফটো উপলব্ধ
517 নাম : সোহিনী মোদক পিতার নাম: বিশ্বনাথ মোদক বাড়ির নং : n0061 বয়স : 29 লিঙ্গ : মহিলা	YCW1657675	ফটো উপলব্ধ	518 নাম : বিশ্বনাথ মোদক পিতার নাম: সুনীল রঞ্জন মোদক বাড়ির নং : n0061 বয়স : 52 লিঙ্গ : পুরুষ	CKW4933081	ফটো উপলব্ধ	519 নাম : শিপ্রা সাহা (দাস) স্বামীর নাম: বিপ্লব সাহা বাড়ির নং : n0578 বয়স : 38 লিঙ্গ : মহিলা	YCW1868900	ফটো উপলব্ধ
520 নাম : পায়েল সাহা (সরকার) স্বামীর নাম: তাপস সাহা বাড়ির নং : n0474 বয়স : 36 লিঙ্গ : মহিলা	WBC4164844	ফটো উপলব্ধ	521 নাম : তুলী রানী সাহা নন্দী স্বামীর নাম: প্রকাশ সাহা বাড়ির নং : n0571 বয়স : 44 লিঙ্গ : মহিলা	CKW5329800	ফটো উপলব্ধ	522 নাম : সোমা সাহা স্বামীর নাম: বাবলু সাহা বাড়ির নং : n0365 বয়স : 43 লিঙ্গ : মহিলা	YCW0871574	ফটো উপলব্ধ
523 নাম : নিতু সিংহ স্বামীর নাম: লক্ষন সিংহ বাড়ির নং : n0554 বয়স : 44 লিঙ্গ : মহিলা	YCW1782911	ফটো উপলব্ধ	524 নাম : লক্ষন সিংহ পিতার নাম: কাটিক সিংহ বাড়ির নং : n0555 বয়স : 49 লিঙ্গ : পুরুষ	YCW1782929	ফটো উপলব্ধ	525 নাম : অর্থা সিনহা পিতার নাম: অপূর্ব রঞ্জন সিনহা বাড়ির নং : n0211 বয়স : 34 লিঙ্গ : পুরুষ	YCW1342450	ফটো উপলব্ধ
526 নাম : মিল্কী সিনহা স্বামীর নাম: অপূর্ব রঞ্জন সিনহা বাড়ির নং : n0211 বয়স : 59 লিঙ্গ : মহিলা	YCW2617736	ফটো উপলব্ধ	527 নাম : অপূর্ব রঞ্জন সিনহা পিতার নাম: বীরেন্দ্র কুমার সিনহা বাড়ির নং : n0211 বয়স : 69 লিঙ্গ : পুরুষ	YCW2617744	ফটো উপলব্ধ	528 নাম : বন্দনা সিনহা স্বামীর নাম: গৌতম সিনহা বাড়ির নং : n0210 বয়স : 59 লিঙ্গ : মহিলা	CKW3386349	ফটো উপলব্ধ
529 নাম : বনিতা সিংহ পিতার নাম: গৌতম সিংহ বাড়ির নং : N00 বয়স : 24 লিঙ্গ : মহিলা	YCW2197101	ফটো উপলব্ধ	530 নাম : সোমা দে স্বামীর নাম: বানী সেন বাড়ির নং : n0149 বয়স : 44 লিঙ্গ : মহিলা	YCW2196921	ফটো উপলব্ধ	531 নাম : টুলু সেন স্বামীর নাম: গৌতম সেন বাড়ির নং : n0209 বয়স : 57 লিঙ্গ : মহিলা	WB/13/090/735471	ফটো উপলব্ধ
532 নাম : রীতা সেন পিতার নাম: ননীগোপাল সেন বাড়ির নং : n0232 বয়স : 59 লিঙ্গ : মহিলা	WB/13/090/735560	ফটো উপলব্ধ	533 নাম : কনিকা সেন স্বামীর নাম: অসীম সেন বাড়ির নং : n0232 বয়স : 51 লিঙ্গ : মহিলা	WB/13/090/735607	ফটো উপলব্ধ	534 নাম : অসীম সেন পিতার নাম: ননীগোপাল সেন বাড়ির নং : n0232 বয়স : 63 লিঙ্গ : পুরুষ	WB/13/090/735327	ফটো উপলব্ধ
535 নাম : বিবেক সেন পিতার নাম: বাপি সেন বাড়ির নং : n0209 বয়স : 33 লিঙ্গ : পুরুষ	YCW1186279	ফটো উপলব্ধ	536 নাম : নমিতা সেন পিতার নাম: বীরেন সেন বাড়ির নং : 21909 বয়স : 49 লিঙ্গ : মহিলা	YCW0223768	ফটো উপলব্ধ	537 নাম : সমিতা সেন পিতার নাম: বীরেন সেন বাড়ির নং : 21909 বয়স : 56 লিঙ্গ : মহিলা	YCW0223750	ফটো উপলব্ধ
538 নাম : লীলু সেন স্বামীর নাম: বীরেন চন্দ্র সেন বাড়ির নং : n0209 বয়স : 77 লিঙ্গ : মহিলা	WB/13/090/735470	ফটো উপলব্ধ	539 নাম : রীনা সেন স্বামীর নাম: কাপি সেন বাড়ির নং : n0209 বয়স : 48 লিঙ্গ : মহিলা	CKW3386646	ফটো উপলব্ধ	540 নাম : বাপি সেন পিতার নাম: বীরেন চন্দ্র সেন বাড়ির নং : n0209 বয়স : 55 লিঙ্গ : পুরুষ	WB/13/090/735809	ফটো উপলব্ধ

541 নাম : লক্ষ্মী অধিকারী (সেন) স্বামীর নাম: দেবকুমার সেন বাড়ির নং : n0182 বয়স : 39 লিঙ্গ : মহিলা	YCW1481886 ফটো উপলব্ধ	542 নাম : পার্বতী সেন স্বামীর নাম: দীপ্তারানী সেন বাড়ির নং : n0182 বয়স : 39 লিঙ্গ : মহিলা	CKW5332788 ফটো উপলব্ধ	543 নাম : তাপসী সেন স্বামীর নাম: তারক সেন বাড়ির নং : n0157 বয়স : 41 লিঙ্গ : মহিলা	YCW1481720 ফটো উপলব্ধ
544 নাম : কম্পনা সেন স্বামীর নাম: সন্তোষ সেন বাড়ির নং : n0157 বয়স : 64 লিঙ্গ : মহিলা	WB/13/090/735467 ফটো উপলব্ধ	545 নাম : নবরত সেন পিতার নাম: নারায়ন সেন বাড়ির নং : n0149 বয়স : 40 লিঙ্গ : পুরুষ	CKW3386703 ফটো উপলব্ধ	546 নাম : মনিকা সেন স্বামীর নাম: নারায়ন সেন বাড়ির নং : n0149 বয়স : 67 লিঙ্গ : মহিলা	WB/13/090/0735696 ফটো উপলব্ধ
547 নাম : নারায়ন সেন পিতার নাম: মনোরঞ্জন সেন বাড়ির নং : n0149 বয়স : 72 লিঙ্গ : পুরুষ	CKW4019394 ফটো উপলব্ধ	548 নাম : সুবীর সেন পিতার নাম: শিবুপদ সেন বাড়ির নং : n0149 বয়স : 49 লিঙ্গ : পুরুষ	WB/13/090/735026 ফটো উপলব্ধ	549 নাম : বানী সেন স্বামীর নাম: শিবুপদ সেন বাড়ির নং : n0149 বয়স : 67 লিঙ্গ : মহিলা	WB/13/090/735700 ফটো উপলব্ধ
550 নাম : শর্মিলা সেন স্বামীর নাম: অভিজিৎ সেন বাড়ির নং : n0131 বয়স : 50 লিঙ্গ : মহিলা	WB/13/090/735147 ফটো উপলব্ধ	551 নাম : বন্দনা হালদার স্বামীর নাম: উৎপল হালদার বাড়ির নং : n0036 বয়স : 37 লিঙ্গ : মহিলা	JFQ1288414 ফটো উপলব্ধ	552 নাম : মেয়ী সেন স্বামীর নাম: শান্তি লাল সেন বাড়ির নং : n0036 বয়স : 52 লিঙ্গ : মহিলা	CKW4019493 ফটো উপলব্ধ
553 নাম : শান্তি লাল সেন পিতার নাম: মোতিলাল সেন বাড়ির নং : n0036 বয়স : 75 লিঙ্গ : পুরুষ	CKW4017661 ফটো উপলব্ধ	554 নাম : সুব্রত পাল পিতার নাম: সদানন্দ পাল বাড়ির নং : n0232 বয়স : 50 লিঙ্গ : পুরুষ	WB/13/090/735070 ফটো উপলব্ধ	555 নাম : সুচরিতা সেন পিতার নাম: অভিজিৎ সেন বাড়ির নং : n0593 বয়স : 27 লিঙ্গ : মহিলা	YCW1904663 ফটো উপলব্ধ
556 নাম : বিউটি সেন পিতার নাম: অসীম সেন বাড়ির নং : n0232 বয়স : 33 লিঙ্গ : মহিলা	YCW1782416 ফটো উপলব্ধ	557 নাম : রীনা পাল স্বামীর নাম: সুব্রত পাল বাড়ির নং : n0232 বয়স : 38 লিঙ্গ : মহিলা	YCW1782655 ফটো উপলব্ধ	558 নাম : তারক সেন পিতার নাম: সন্তোষ সেন বাড়ির নং : n0157 বয়স : 44 লিঙ্গ : পুরুষ	CKW3386372 ফটো উপলব্ধ
559 নাম : জয়শ্রী দে স্বামীর নাম: সোমা দে বাড়ির নং : 118/94 পার্ট নং বয়স : 22 লিঙ্গ : মহিলা	YCW2536100 ফটো উপলব্ধ	560 নাম : সুমন সেন পিতার নাম: গৌতম সেন বাড়ির নং : n0209 বয়স : 38 লিঙ্গ : পুরুষ	YCW0223743 ফটো উপলব্ধ	561 নাম : অভিজিত সেন পিতার নাম: অমল সেন বাড়ির নং : এন0131 বয়স : 50 লিঙ্গ : পুরুষ	CKW3386364 ফটো উপলব্ধ
562 নাম : মৌসুমী সেন স্বামীর নাম: বিবেক সেন বাড়ির নং : দেশবন্ধু রোড বয়স : 25 লিঙ্গ : মহিলা	YCW2046795 ফটো উপলব্ধ	563 নাম : শমিত সেন পিতার নাম: শান্তি লাল সেন বাড়ির নং : এন0036 বয়স : 22 লিঙ্গ : পুরুষ	YCW2466712 ফটো উপলব্ধ	564 নাম : শুভঙ্কর সেনগুপ্ত পিতার নাম: প্রনব সেনগুপ্ত বাড়ির নং : n0600 বয়স : 28 লিঙ্গ : পুরুষ	YCW1904739 ফটো উপলব্ধ
565 নাম : প্রনব সেনগুপ্ত পিতার নাম: ননীগোপাল সেনগুপ্ত বাড়ির নং : n0432 বয়স : 69 লিঙ্গ : পুরুষ	CKW1146794 ফটো উপলব্ধ	566 নাম : কম্পনা সেনগুপ্ত স্বামীর নাম: প্রনব সেনগুপ্ত বাড়ির নং : n0433 বয়স : 57 লিঙ্গ : মহিলা	CKW1146802 ফটো উপলব্ধ	567 নাম : জয়দেব সোমা পিতার নাম: কানাই সোমা বাড়ির নং : n0039 বয়স : 50 লিঙ্গ : পুরুষ	WB/13/090/735528 ফটো উপলব্ধ
568 নাম : প্রদীপ হাজরা পিতার নাম: শ্যামল হাজরা বাড়ির নং : n0173 বয়স : 56 লিঙ্গ : পুরুষ	WB/13/090/735808 ফটো উপলব্ধ	569 নাম : মিলি হাজরা স্বামীর নাম: প্রদীপ হাজরা বাড়ির নং : n0173 বয়স : 49 লিঙ্গ : মহিলা	CKW4020392 ফটো উপলব্ধ	570 নাম : গোপাল হীরা পিতার নাম: অনিল হীরা বাড়ির নং : n0173 বয়স : 44 লিঙ্গ : পুরুষ	CKW4583761 ফটো উপলব্ধ

571 নাম : সুমন হাজারা পিতার নাম: অপূর্ব হাজারা বাড়ির নং : n0174 বয়স : 47 লিঙ্গ : পুরুষ	CKW3386430 ফটো উপলব্ধ	572 নাম : বিপুল হাজারা পিতার নাম: দুলাল হাজারা বাড়ির নং : n0176 বয়স : 51 লিঙ্গ : পুরুষ	WB/13/090/735315 ফটো উপলব্ধ	573 নাম : ভাস্কর হাজারা পিতার নাম: দুলাল হাজারা বাড়ির নং : n0176 বয়স : 46 লিঙ্গ : পুরুষ	CKW4095386 ফটো উপলব্ধ
574 নাম : অমল হাজারা পিতার নাম: বলরাম হাজারা বাড়ির নং : n0177 বয়স : 69 লিঙ্গ : পুরুষ	CKW4933255 ফটো উপলব্ধ	575 নাম : অশোকা হাজারা স্বামীর নাম: অমল হাজারা বাড়ির নং : n0177 বয়স : 60 লিঙ্গ : মহিলা	WB/13/090/735580 ফটো উপলব্ধ	576 নাম : অলোক হাজারা পিতার নাম: বলরাম হাজারা বাড়ির নং : n0177 বয়স : 66 লিঙ্গ : পুরুষ	YCW2564227 ফটো উপলব্ধ
577 নাম : লক্ষ্মীরানী হাজারা স্বামীর নাম: অলোক হাজারা বাড়ির নং : n0177 বয়স : 53 লিঙ্গ : মহিলা	YCW2564235 ফটো উপলব্ধ	578 নাম : অর্পন হাজারা পিতার নাম: অলোক হাজারা বাড়ির নং : n0177 বয়স : 31 লিঙ্গ : পুরুষ	YCW1342419 ফটো উপলব্ধ	579 নাম : শিবানী হাজারা স্বামীর নাম: বিপুল হাজারা বাড়ির নং : n0299 বয়স : 49 লিঙ্গ : মহিলা	CKW0717157 ফটো উপলব্ধ
580 নাম : চায়না হাজারা স্বামীর নাম: বাবুল হাজারা বাড়ির নং : n0400 বয়স : 37 লিঙ্গ : মহিলা	YCW0871921 ফটো উপলব্ধ	581 নাম : তিথি হাজারা স্বামীর নাম: দীপঙ্কর হাজারা বাড়ির নং : n0415 বয়স : 39 লিঙ্গ : মহিলা	CKW2588895 ফটো উপলব্ধ	582 নাম : অনূপ হাজারা পিতার নাম: অমল হাজারা বাড়ির নং : n0473 বয়স : 33 লিঙ্গ : পুরুষ	YCW1342658 ফটো উপলব্ধ
583 নাম : মায়ারানী হাজারা স্বামীর নাম: অপূর্ব হাজারা বাড়ির নং : n0173 বয়স : 64 লিঙ্গ : মহিলা	YCW2392777 ফটো উপলব্ধ	584 নাম : স্বপন হাজারা পিতার নাম: বলরাম হাজারা বাড়ির নং : n0178 বয়স : 57 লিঙ্গ : পুরুষ	YCW2340701 ফটো উপলব্ধ	585 নাম : দিপালী হাজারা স্বামীর নাম: স্বপন হাজারা বাড়ির নং : n0178 বয়স : 62 লিঙ্গ : মহিলা	YCW2089647 ফটো উপলব্ধ
586 নাম : মিন্টু হাজারা পিতার নাম: দুলাল হাজারা বাড়ির নং : n0176 বয়স : 49 লিঙ্গ : পুরুষ	YCW2090082 ফটো উপলব্ধ	587 নাম : সুজিত হাজারা পিতার নাম: বলরাম হাজারা বাড়ির নং : n0177 বয়স : 61 লিঙ্গ : পুরুষ	YCW2392843 ফটো উপলব্ধ	588 নাম : বিপ্লব হাজারা পিতার নাম: যুগল হাজারা বাড়ির নং : n0176 বয়স : 52 লিঙ্গ : পুরুষ	YCW2090140 ফটো উপলব্ধ
589 নাম : রিয়াংকা হাজারা পিতার নাম: সুজিত হাজারা বাড়ির নং : বয়স : 24 লিঙ্গ : মহিলা	YCW2367589 ফটো উপলব্ধ	590 নাম : চন্দন হাজারা পিতার নাম: অপূর্ব হাজারা বাড়ির নং : n0174 বয়স : 36 লিঙ্গ : পুরুষ	CKW4094728 ফটো উপলব্ধ	591 নাম : রীনা হাজারা স্বামীর নাম: বিপ্লব হাজারা বাড়ির নং : n0397 বয়স : 42 লিঙ্গ : মহিলা	YCW0871897 ফটো উপলব্ধ
592 নাম : শুভদীপ হাজারা পিতার নাম: প্রদীপ হাজারা বাড়ির নং : না বয়স : 25 লিঙ্গ : পুরুষ	YCW2062297 ফটো উপলব্ধ	593 নাম : দীপঙ্কর হাজারা পিতার নাম: স্বপন হাজারা বাড়ির নং : n0178 বয়স : 48 লিঙ্গ : পুরুষ	CKW4018214 ফটো উপলব্ধ	594 নাম : পুতুল হাজারা স্বামীর নাম: সুজিত হাজারা বাড়ির নং : n0177 বয়স : 57 লিঙ্গ : মহিলা	YCW2321867 ফটো উপলব্ধ
595 নাম : বাবুল হাজারা পিতার নাম: যুগল হাজারা বাড়ির নং : n0176 বয়স : 48 লিঙ্গ : পুরুষ	YCW2321842 ফটো উপলব্ধ	596 নাম : মুনমুন হাজারা(বর্মন) পিতার নাম: হরিপদ বর্মন বাড়ির নং : n0439 বয়স : 45 লিঙ্গ : মহিলা	YCW1013028 ফটো উপলব্ধ	597 নাম : উৎপল হালদার পিতার নাম: উত্তম হালদার বাড়ির নং : দেশবন্ধু রোড, মন্দির পারা বয়স : 43 লিঙ্গ : পুরুষ	CKW3164688 ফটো উপলব্ধ
598 নাম : চন্দনা হালদার স্বামীর নাম: উত্তম হালদার বাড়ির নং : n0172 বয়স : 59 লিঙ্গ : মহিলা	WB/26/179/2160020 ফটো উপলব্ধ	599 নাম : গৌতম হালদার পিতার নাম: নিতাই চন্দ্র হালদার বাড়ির নং : নং বয়স : 49 লিঙ্গ : পুরুষ	CKW1151182 ফটো উপলব্ধ	600 নাম : শিব প্রসাদ হালদার পিতার নাম: সুকুমার হালদার বাড়ির নং : দেশবন্ধু রোড, বাঈ লেন দুর্গা বয়স : 52 লিঙ্গ : পুরুষ	CKW3386562 ফটো উপলব্ধ

601	CKW4933313	নাম : গোরপ্রসন্ন হালদার পিতার নাম: সুকুমার হালদার বাড়ির নং : n0152 বয়স : 45 লিঙ্গ : পুরুষ	ফটো উপলব্ধ	602	WB/13/090/735441	নাম : শিবানী হালদার স্বামীর নাম: মাখন লাল হালদার বাড়ির নং : n0191 বয়স : 71 লিঙ্গ : মহিলা	ফটো উপলব্ধ	603	CKW4018297	নাম : সুজিত হালদার পিতার নাম: মাখন লাল হালদার বাড়ির নং : n0191 বয়স : 48 লিঙ্গ : পুরুষ	ফটো উপলব্ধ
604	YCW1657907	নাম : বিশ্ব মল্লিক পিতার নাম: অনন্ত মল্লিক বাড়ির নং : 191 বয়স : 58 লিঙ্গ : পুরুষ	ফটো উপলব্ধ	605	YCW2616902	নাম : অনিশ মল্লিক পিতার নাম: বিশ্ব মল্লিক বাড়ির নং : এন0191 বয়স : 21 লিঙ্গ : পুরুষ	ফটো উপলব্ধ	606	WB/13/090/735581	নাম : সন্ধ্যা হালদার স্বামীর নাম: নিরঞ্জন হালদার বাড়ির নং : n0194 বয়স : 66 লিঙ্গ : মহিলা	ফটো উপলব্ধ
607	YCW0783928	নাম : দীপক সাহা পিতার নাম: ধীরেন্দ্র নাথ সাহা বাড়ির নং : n0213 বয়স : 65 লিঙ্গ : পুরুষ	ফটো উপলব্ধ	608	YCW0783936	নাম : অঞ্জলী সাহা স্বামীর নাম: দীপক সাহা বাড়ির নং : n0213 বয়স : 57 লিঙ্গ : মহিলা	ফটো উপলব্ধ	609	YCW1657832	নাম : পুলিন বসু পিতার নাম: রাজেন্দ্র নাথ হালদার বাড়ির নং : n0513 বয়স : 58 লিঙ্গ : পুরুষ	ফটো উপলব্ধ
610	YCW1868959	নাম : সুরিতা কুন্ডু হালদার স্বামীর নাম: উজ্জ্বল হালদার বাড়ির নং : n0194 বয়স : 44 লিঙ্গ : মহিলা	ফটো উপলব্ধ	611	WB/13/090/735411	নাম : উজ্জ্বল হালদার পিতার নাম: নিরঞ্জন হালদার বাড়ির নং : n0194 বয়স : 51 লিঙ্গ : পুরুষ	ফটো উপলব্ধ	612	YCW2382497	নাম : অনন্যা হালদার পিতার নাম: দেবু প্রসাদ হালদার বাড়ির নং : 00 বয়স : 25 লিঙ্গ : মহিলা	ফটো উপলব্ধ
613	YCW1657410	নাম : অরিজিৎ হালদার পিতার নাম: দেবু প্রসাদ হালদার বাড়ির নং : n0567 বয়স : 30 লিঙ্গ : পুরুষ	ফটো উপলব্ধ	614	CKW4095550	নাম : শান্তা হালদার স্বামীর নাম: অশোক হালদার বাড়ির নং : n0047 বয়স : 62 লিঙ্গ : মহিলা	ফটো উপলব্ধ	615	YCW2196996	নাম : পার্থা প্রতিমা হালদার পিতার নাম: পুলিন কুমার হালদার বাড়ির নং : এন0513 বয়স : 24 লিঙ্গ : পুরুষ	ফটো উপলব্ধ
616	YCW2323376	নাম : গোবিন্দ হালদার পিতার নাম: তারাপদ হালদার বাড়ির নং : n0194 বয়স : 67 লিঙ্গ : পুরুষ	ফটো উপলব্ধ	617	YCW2399731	নাম : মালা রানী সাহা স্বামীর নাম: রণজিৎ কুমার সাহা বাড়ির নং : এন0047 বয়স : 45 লিঙ্গ : মহিলা	ফটো উপলব্ধ	618	YCW2090090	নাম : অশোক হালদার পিতার নাম: অধর হালদার বাড়ির নং : n0047 বয়স : 66 লিঙ্গ : পুরুষ	ফটো উপলব্ধ
619	YCW2515914	নাম : সীমা হালদার পিতার নাম: আনন্দ হালদার বাড়ির নং : এন0213 বয়স : 22 লিঙ্গ : মহিলা	ফটো উপলব্ধ	620	YCW2392835	নাম : অনীতা হালদার স্বামীর নাম: উত্তম হালদার বাড়ির নং : n0048 বয়স : 59 লিঙ্গ : মহিলা	ফটো উপলব্ধ	621	YCW1904754	নাম : দিশানী হালদার পিতার নাম: অশোক হালদার বাড়ির নং : n0603 বয়স : 27 লিঙ্গ : মহিলা	ফটো উপলব্ধ
622	BWC2889483	নাম : স্বপ্না পাল মায়ের নাম: জ্যোৎস্না পাল বাড়ির নং : দেশবন্ধু রোড বয়স : 38 লিঙ্গ : মহিলা	ফটো উপলব্ধ	623	CKW3386554	নাম : ভবতোষ হালদার পিতার নাম: সুকুমার হালদার বাড়ির নং : n0152 বয়স : 55 লিঙ্গ : পুরুষ	ফটো উপলব্ধ	624	YCW0871764	নাম : অমিত মৈত্র পিতার নাম: অজিত মৈত্র বাড়ির নং : n0384 বয়স : 36 লিঙ্গ : পুরুষ	ফটো উপলব্ধ
625	CKW4933388	নাম : মীরা হালদার স্বামীর নাম: গোবিন্দ হালদার বাড়ির নং : n0301 বয়স : 62 লিঙ্গ : মহিলা	ফটো উপলব্ধ	626	CKW4018842	নাম : আনন্দ হালদার পিতার নাম: পঞ্চানন হালদার বাড়ির নং : n0213 বয়স : 55 লিঙ্গ : পুরুষ	ফটো উপলব্ধ	627	CKW4019659	নাম : স্বপ্না হালদার স্বামীর নাম: আনন্দ হালদার বাড়ির নং : n0213 বয়স : 47 লিঙ্গ : মহিলা	ফটো উপলব্ধ
628	CKW4580486	নাম : সংগীতা হালদার স্বামীর নাম: গৌতম হালদার বাড়ির নং : নং বয়স : 40 লিঙ্গ : মহিলা	ফটো উপলব্ধ	629	YCW2576171	নাম : সোহম হালদার মায়ের নাম: সংগীতা হালদার বাড়ির নং : দেশবন্ধু রোড, বাশীওলা মোর্ বয়স : 20 লিঙ্গ : পুরুষ	ফটো উপলব্ধ	630	YCW2061307	নাম : অঙ্কিতা হালদার পিতার নাম: ভবতোষ হালদার বাড়ির নং : এন0152 বয়স : 25 লিঙ্গ : মহিলা	ফটো উপলব্ধ



631	CKW0417402	নাম : অমিত হোড় পিতার নাম: কামাক্ষ্যা প্রসাদ হোড় বাড়ির নং : n0459 বয়স : 64 লিঙ্গ : পুরুষ	ফটো উপলব্ধ	632	CKW5333372	নাম : কাকলী হোড় স্বামীর নাম: অমিত কুমার হোড় বাড়ির নং : n0467 বয়স : 54 লিঙ্গ : মহিলা	ফটো উপলব্ধ	633	YCW2465300	নাম : আকাশ হোড় পিতার নাম: অমিত হোড় বাড়ির নং : 151 বয়স : 23 লিঙ্গ : পুরুষ	ফটো উপলব্ধ
634	YCW2491801	নাম : সন্ধ্যা হোড় স্বামীর নাম: কনক হোড় বাড়ির নং : n0068 বয়স : 62 লিঙ্গ : মহিলা	ফটো উপলব্ধ	635	WB/13/090/735502	নাম : কনক হোড় পিতার নাম: কামাক্ষ্যা প্রসাদ হোড় বাড়ির নং : n0068 বয়স : 65 লিঙ্গ : পুরুষ	ফটো উপলব্ধ	636	YCW0871376	নাম : কৌশিক হোড় পিতার নাম: স্বপন হোড় বাড়ির নং : n0345 বয়স : 35 লিঙ্গ : পুরুষ	ফটো উপলব্ধ
637	YCW2090108	নাম : শিপ্রা হোড় স্বামীর নাম: স্বপন হোড় বাড়ির নং : n0068 বয়স : 61 লিঙ্গ : মহিলা	ফটো উপলব্ধ	638	RHQ2611630	নাম : অরুণ সাহা পিতার নাম: হরিপদ সাহা বাড়ির নং : বাড়ি নং 99, পাট নং 96 বয়স : 49 লিঙ্গ : পুরুষ	ফটো উপলব্ধ	639	UWL1260504	নাম : সুস্মিতা পাল পিতার নাম: সুনিল পাল বাড়ির নং : পাট নং 96 বয়স : 32 লিঙ্গ : মহিলা	ফটো উপলব্ধ
640	UXO1182708	নাম : শান্তি পাল স্বামীর নাম: শ্রীনিবাস পাল বাড়ির নং : n0806 বয়স : 62 লিঙ্গ : মহিলা	ফটো উপলব্ধ	641	XFD2172013	নাম : সুপর্ণা চক্রবর্তি স্বামীর নাম: মিতুন চক্রবর্তি বাড়ির নং : বিবেকানন্দ সরনী বয়স : 34 লিঙ্গ : মহিলা	ফটো উপলব্ধ	642	XFD1594795	নাম : কবিতা সাহা স্বামীর নাম: বিধান সাহা বাড়ির নং : বিবেকানন্দ সরনী বয়স : 55 লিঙ্গ : মহিলা	ফটো উপলব্ধ
643	YCW2603934	নাম : সুশীল চন্দ্র পাল পিতার নাম: সুরেন্দ্র চন্দ্র পাল বাড়ির নং : দেশ বন্ধু রোড বয়স : 68 লিঙ্গ : পুরুষ	ফটো উপলব্ধ	644	YCW2625432	নাম : অর্পিতা সাহা পিতার নাম: অরুণ সাহা বাড়ির নং : বর্ড নং 19, পাট নং 98 বয়স : 26 লিঙ্গ : মহিলা	ফটো উপলব্ধ	645	YDY0922807	নাম : রাধারানী বিশ্বাস পিতার নাম: অনিল বিশ্বাস বাড়ির নং : পাট নং 96, দেশবন্ধু রোড বয়স : 31 লিঙ্গ : মহিলা	ফটো উপলব্ধ
646	YCW2636116	নাম : রীক বসাক পিতার নাম: কালিদাস বসাক বাড়ির নং : ওন হাউস বয়স : 19 লিঙ্গ : পুরুষ	ফটো উপলব্ধ	647	YCW2640993	নাম : দিশা বিশ্বাস পিতার নাম: দিলীপ বিশ্বাস বাড়ির নং : দেশ বন্ধু রোড বয়স : 20 লিঙ্গ : মহিলা	ফটো উপলব্ধ	648	YCW2632560	নাম : মনিম্বীপ হাজরা পিতার নাম: মিন্টু হাজরা বাড়ির নং : পাট নং 96 বয়স : 19 লিঙ্গ : পুরুষ	ফটো উপলব্ধ
649	YCW2643153	নাম : অনামিকা সাহা মায়ের নাম: শম্পা সাহা বাড়ির নং : n0167 বয়স : 19 লিঙ্গ : মহিলা	ফটো উপলব্ধ	650	YCW2653020	নাম : জয়দীপ হাজরা পিতার নাম: প্রদীপ হাজরা বাড়ির নং : এন/এ বয়স : 19 লিঙ্গ : পুরুষ	ফটো উপলব্ধ	651	YCW2653715	নাম : মেহা সাহা পিতার নাম: বিশ্বজিৎ সাহা বাড়ির নং : 131 বয়স : 20 লিঙ্গ : মহিলা	ফটো উপলব্ধ
652	YCW2650513	নাম : রিতম ঘোষ পিতার নাম: সত্য নারায়ণ ঘোষ বাড়ির নং : দেশ বন্ধু রোড বয়স : 23 লিঙ্গ : পুরুষ	ফটো উপলব্ধ	653	YCW2658151	নাম : তুষা সেন পিতার নাম: বাপি সেন বাড়ির নং : হাউস বয়স : 21 লিঙ্গ : মহিলা	ফটো উপলব্ধ	654	YCW2660256	নাম : ঋষভ রাহা পিতার নাম: প্রবীর রাহা বাড়ির নং : n0053 বয়স : 20 লিঙ্গ : পুরুষ	ফটো উপলব্ধ
655	YCW2660405	নাম : সায়েন হাজরা মায়ের নাম: রীনা হাজরা বাড়ির নং : n0397 বয়স : 19 লিঙ্গ : পুরুষ	ফটো উপলব্ধ	656	YCW2669331	নাম : জিৎ সাহা পিতার নাম: প্রকাশ সাহা বাড়ির নং : বয়স : 21 লিঙ্গ : পুরুষ	ফটো উপলব্ধ				





নির্বাচক সংখ্যার সারসংক্ষেপ :

A) নির্বাচকের সংখ্যা :

	নির্বাচক তালিকার প্রকৃতি	নির্বাচক তালিকার পরিচিতি :	নির্বাচকের সংখ্যা :				
			পুরুষ	মহিলা	তৃতীয় লিঙ্গ	মোট	
I	মূল তালিকা	মূল তালিকা	বিশেষ নিবিড় সংশোধন ২০২৬ এর চূড়ান্ত ভোটার তালিকার সহিত 09-04-2026 তারিখ অবধি সংশোধিত নির্বাচক তালিকা	322	334	0	656
II	1- সংযোজন তালিকা	সংযোজনী 1	বিশেষ সংক্ষিপ্ত সংশোধন 2026	0	0	0	0
		সংযোজনী 2	ধারাবাহিক সংশোধন 2026	0	0	0	0
		মোট		0	0	0	0
III	2- বিয়োজন তালিকা	সংযোজনী 1	বিশেষ সংক্ষিপ্ত সংশোধন 2026	0	0	0	0
		সংযোজনী 2	ধারাবাহিক সংশোধন 2026	0	0	0	0
		মোট		0	0	0	0
IV	'লিঙ্গ ক্ষেত্রের' পরিবর্তনের কারণে পার্থক্য			0	0	0	0
V	বিচারপ্রক্রিয়ার অধীনস্থ			0	0	0	0
VI	বিচার বিভাগীয় আধিকারিক কর্তৃক বিচারপূর্বক নিষ্পত্তির পর বিয়োজিত			18	33	0	51
নির্বাচকের মোট সংখ্যা (I+II-III+IV-V-VI)				304	301	0	605

B) ক্রটি সংশোধনের সংখ্যা :

নির্বাচক তালিকার প্রকৃতি	নির্বাচক তালিকার পরিচিতি :	ক্রটি সংশোধনের সংখ্যা :
সংযোজনী 1	বিশেষ সংক্ষিপ্ত সংশোধন 2026	0
সংযোজনী 2	ধারাবাহিক সংশোধন 2026	0
	মোট	0

নির্বাচক নিবন্ধন আধিকারিকের স্বাক্ষর

E-মৃত, S-স্থানান্তরিত, R-একাধিকবার অন্তর্ভুক্ত, M-নিখোঁজ, Q-যোগ্য নহে