



নির্বাচক তালিকা 2026 S25 পশ্চিমবঙ্গ

বিধানসভা নির্বাচনক্ষেত্রের নং, নাম ও সংরক্ষণের স্থিতি : 119 - বারাসাত (সাধারণ)		অংশ নং : 226																			
বিধানসভা নির্বাচনক্ষেত্রটি যে লোকসভা নির্বাচনক্ষেত্রের / ক্ষেত্রসমূহের অন্তর্ভুক্ত তার নং, নাম ও সংরক্ষণ স্থিতি : 17 - বারাসাত (সাধারণ)																					
1. সংশোধনের পূর্ণ বিবরণ																					
সংশোধনের বৎসর :	2026	নির্বাচক তালিকার পরিচিতি : বিশেষ নিবিড় সংশোধন ২০২৬ এর চূড়ান্ত ভোটার তালিকার সহিত 09-04-2026 তারিখ অবধি সংশোধিত নির্বাচক তালিকা																			
ভিত্তি তারিখ :	01-01-2026																				
সংশোধনের প্রকৃতি :	ধারাবাহিক সংশোধন 2026																				
প্রকাশনার তারিখ :	09-04-2026																				
2. অংশ ও নির্বাচনী এলাকার পূর্ণ বিবরণ :																					
অংশের ভাগ নং ও নাম :																					
1-মাইকেল মধুসূদন লেন		<table border="1" style="width: 100%; border-collapse: collapse;"> <tr> <td>প্রধান শহর/গ্রাম</td> <td>: বারাসাত</td> </tr> <tr> <td>ওয়ার্ড</td> <td>: 012</td> </tr> <tr> <td>থানা</td> <td>: বারাসাত</td> </tr> <tr> <td>গ্রাম পঞ্চগয়েত</td> <td>:</td> </tr> <tr> <td>ব্লক</td> <td>: বারাসাত-1</td> </tr> <tr> <td>মহকুমা</td> <td>: বারাসাত(সদর)</td> </tr> <tr> <td>জেলা</td> <td>: উত্তর 24 পরগণা</td> </tr> <tr> <td>পিন</td> <td>: 700125</td> </tr> </table>				প্রধান শহর/গ্রাম	: বারাসাত	ওয়ার্ড	: 012	থানা	: বারাসাত	গ্রাম পঞ্চগয়েত	:	ব্লক	: বারাসাত-1	মহকুমা	: বারাসাত(সদর)	জেলা	: উত্তর 24 পরগণা	পিন	: 700125
প্রধান শহর/গ্রাম	: বারাসাত																				
ওয়ার্ড	: 012																				
থানা	: বারাসাত																				
গ্রাম পঞ্চগয়েত	:																				
ব্লক	: বারাসাত-1																				
মহকুমা	: বারাসাত(সদর)																				
জেলা	: উত্তর 24 পরগণা																				
পিন	: 700125																				
3. ভোট গ্রহন কেন্দ্রের পূর্ণ বিবরণ :																					
ভোট গ্রহন কেন্দ্রের নং, নাম :		ভোট গ্রহন কেন্দ্রের শ্রেণী :		শহরাঞ্চল																	
226 - সৃজনী উত্তর পূর্ব ন-পাড়া উন্নয়ন সমিতি		এই অংশে সহায়ক ভোটগ্রহন কেন্দ্রের সংখ্যা		0																	
ভোট গ্রহন কেন্দ্রের ঠিকানা :		:																			
সৃজনী উত্তর পূর্ব ন-পাড়া উন্নয়ন সমিতি, -রুম ১, ন-পাড়া																					
4. নির্বাচকের সংখ্যা :																					
প্রথম ক্রমিক নং	শেষ ক্রমিক নং	মোট সংখ্যা																			
		পুরুষ	মহিলা	তৃতীয় লিঙ্গ	মোট																
1	494	235	244	0	479																

নির্বাচক নিবন্ধন আধিকারিকের স্বাক্ষর



Nazri Naksha

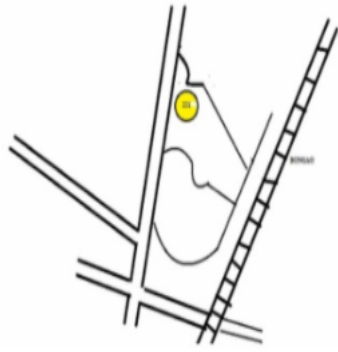

Google Map View

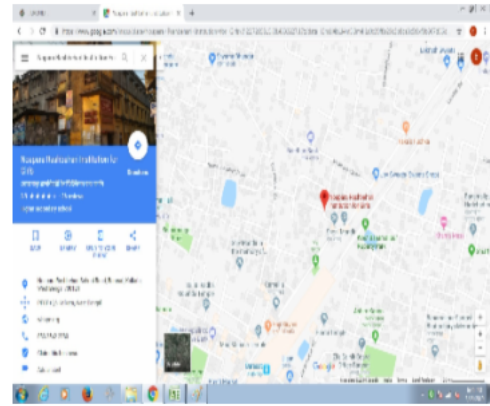

Polling Station Building Front View



Polling Station Front View



Cad View

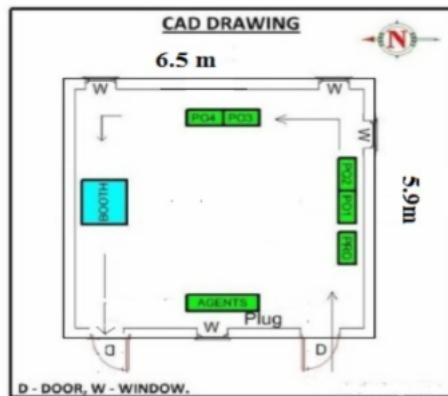

Key MAP View



বিধানসভা নির্বাচনক্ষেত্রের নং, নাম : 119-বারাসাত
ভাগ নং, নাম : 1-মাইকেল মধুসূদন লেন

1 নাম : কনক বাল স্বামীর নাম: গনপতি বাড়ির নং : n0091 বয়স : 62 লিঙ্গ : মহিলা	CKW5095369 ফটো উপলব্ধ	2 নাম : সুশীল অধিকারী পিতার নাম: বিরাজ অধিকারী বাড়ির নং : n0041 বয়স : 75 লিঙ্গ : পুরুষ	WB/13/090/132157 ফটো উপলব্ধ	3 নাম : ছন্দা অধিকারী অন্যান্য: সুশীল কুমার অধিকারী বাড়ির নং : এন0318 বয়স : 60 লিঙ্গ : মহিলা	RQL2805620 ফটো উপলব্ধ
4 নাম : সুশান্ত অধিকারী পিতার নাম: সুশীল অধিকারী বাড়ির নং : n0041 বয়স : 36 লিঙ্গ : পুরুষ	RQL0915298 ফটো উপলব্ধ	5 নাম : সুমিতা অধিকারী পিতার নাম: সুশীল অধিকারী বাড়ির নং : এন000 বয়স : 32 লিঙ্গ : মহিলা	RQL1711381 ফটো উপলব্ধ	6 নাম : আরতী কুন্ডু স্বামীর নাম: জীবন কুন্ডু বাড়ির নং : n0029 বয়স : 65 লিঙ্গ : মহিলা	WB/13/090/132223 ফটো উপলব্ধ
7 নাম : গোপাল কুন্ডু পিতার নাম: জীবন কুন্ডু বাড়ির নং : n0029 বয়স : 45 লিঙ্গ : পুরুষ	CKW2769263 ফটো উপলব্ধ	8 নাম : মোসুমী কুন্ডু স্বামীর নাম: গোপাল কুন্ডু বাড়ির নং : n0029 বয়স : 38 লিঙ্গ : মহিলা	RQL1335538 ফটো উপলব্ধ	9 নাম : ধীরেন্দ্র নাথ কবিরাজ পিতার নাম: রসিকলাল কবিরাজ বাড়ির নং : n0194 বয়স : 63 লিঙ্গ : পুরুষ	RQL1711514 ফটো উপলব্ধ
10 নাম : তুলসী কবিরাজ স্বামীর নাম: ধীরেন্দ্র নাথ কবিরাজ বাড়ির নং : n0194 বয়স : 57 লিঙ্গ : মহিলা	RQL1417450 ফটো উপলব্ধ	11 নাম : চন্দ্রা কবিরাজ পিতার নাম: ধীরেন্দ্র নাথ কবিরাজ বাড়ির নং : n0194 বয়স : 33 লিঙ্গ : মহিলা	RQL1711530 ফটো উপলব্ধ	12 নাম : সর্বজিৎ কবিরাজ পিতার নাম: ধীরেন্দ্র নাথ কবিরাজ বাড়ির নং : এন0 বয়স : 27 লিঙ্গ : পুরুষ	RQL2194496 ফটো উপলব্ধ
13 নাম : সাবিত্রী কর স্বামীর নাম: বিমল কর বাড়ির নং : n0136 বয়স : 30 লিঙ্গ : মহিলা	RQL0933812 ফটো উপলব্ধ	14 নাম : গৌতম কর পিতার নাম: বিমল কর বাড়ির নং : n0136 বয়স : 51 লিঙ্গ : পুরুষ	RQL1711571 ফটো উপলব্ধ	15 নাম : বাবু সেনগুপ্ত পিতার নাম: মহেন্দ্র নাথ সেনগুপ্ত বাড়ির নং : মাইকেল মধুসূদন লেন বয়স : 30 লিঙ্গ : পুরুষ	XVM2446581 ফটো উপলব্ধ
16 নাম : পাপিয়া কর (দাস) স্বামীর নাম: রাম প্রসাদ কর বাড়ির নং : n0138 বয়স : 47 লিঙ্গ : মহিলা	RQL1249689 ফটো উপলব্ধ	17 নাম : রামপ্রসাদ কর পিতার নাম: বিমল কর বাড়ির নং : n0138 বয়স : 48 লিঙ্গ : পুরুষ	RQL0933838 ফটো উপলব্ধ	18 নাম : বিজয় কর পিতার নাম: প্রভাত কর বাড়ির নং : এন0 বয়স : 60 লিঙ্গ : পুরুষ	RQL2220242 ফটো উপলব্ধ
19 নাম : রুমা কর্মকার স্বামীর নাম: পলাশ কর্মকার বাড়ির নং : n0061 বয়স : 32 লিঙ্গ : মহিলা	RQL1711563 ফটো উপলব্ধ	20 নাম : শ্যামল কর্মকার পিতার নাম: ধীরেন্দ্রনাথ কর্মকার বাড়ির নং : n0061 বয়স : 56 লিঙ্গ : পুরুষ	CKW3802352 ফটো উপলব্ধ	21 নাম : পারুল কর্মকার স্বামীর নাম: ধীরেন্দ্রনাথ কর্মকার বাড়ির নং : n0061 বয়স : 71 লিঙ্গ : মহিলা	CKW3802329 ফটো উপলব্ধ
22 নাম : কল্পনা কর্মকার স্বামীর নাম: বিমল কর্মকার বাড়ির নং : n0007 বয়স : 58 লিঙ্গ : মহিলা	WB/13/090/132345 ফটো উপলব্ধ	23 নাম : বিমল কর্মকার পিতার নাম: নিরঞ্জন কর্মকার বাড়ির নং : n0007 বয়স : 58 লিঙ্গ : পুরুষ	WB/13/090/132299 ফটো উপলব্ধ	24 নাম : মুক্তা কর্মকার স্বামীর নাম: অমল কর্মকার বাড়ির নং : n0061 বয়স : 38 লিঙ্গ : মহিলা	CKW5095542 ফটো উপলব্ধ
25 নাম : রীনা কর্মকার স্বামীর নাম: শ্যামল কর্মকার বাড়ির নং : n0061 বয়স : 51 লিঙ্গ : মহিলা	CKW5095328 ফটো উপলব্ধ	26 নাম : অমল কর্মকার পিতার নাম: ধীরেন্দ্রনাথ কর্মকার বাড়ির নং : n0061 বয়স : 50 লিঙ্গ : পুরুষ	CKW3802345 ফটো উপলব্ধ	27 নাম : পলাশ কর্মকার পিতার নাম: ধীরেন্দ্রনাথ কর্মকার বাড়ির নং : n0061 বয়স : 43 লিঙ্গ : পুরুষ	CKW3802360 ফটো উপলব্ধ
28 নাম : রত্না কর্মকার অন্যান্য: বিমল কর্মকার বাড়ির নং : এন0 বয়স : 32 লিঙ্গ : মহিলা	RQL2711182 ফটো উপলব্ধ	29 নাম : মিলি কর্মকার পিতার নাম: বিমল কর্মকার বাড়ির নং : n0007 বয়স : 29 লিঙ্গ : মহিলা	RQL1990951 ফটো উপলব্ধ	30 নাম : সম্পর্না কর্মকার পিতার নাম: শ্যামল কর্মকার বাড়ির নং : n0061 বয়স : 26 লিঙ্গ : মহিলা	RQL2132397 ফটো উপলব্ধ

বিধানসভা নির্বাচনক্ষেত্রের নং, নাম : 119-বারাসাত
ভাগ নং, নাম : 1-মাইকেল মধুসূদন লেন

31	WB/13/090/132142	ফটো উপলব্ধ	32	RQL2770873	ফটো উপলব্ধ	33	RQL1865666	ফটো উপলব্ধ
নাম : সাধনা গাঙ্গুলী স্বামীর নাম: অরুণ কুমার গাঙ্গুলী বাড়ির নং : n0051 বয়স : 64 লিঙ্গ : মহিলা			নাম : অরুণ কুমার গাঙ্গুলী পিতার নাম: তারাপদ গাঙ্গুলী বাড়ির নং : n0051 বয়স : 74 লিঙ্গ : পুরুষ			নাম : অপূর্ব মন্ডল পিতার নাম: বিশ্বজিৎ মন্ডল বাড়ির নং : 0037 বয়স : 29 লিঙ্গ : পুরুষ		
34	CKW4705331	ফটো উপলব্ধ	35	CKW4060240	ফটো উপলব্ধ	36	CKW4062881	ফটো উপলব্ধ
নাম : লতা মন্ডল স্বামীর নাম: বিশুজিত মন্ডল বাড়ির নং : n0037 বয়স : 50 লিঙ্গ : মহিলা			নাম : ডালিয়া গাঙ্গুলী স্বামীর নাম: গৌতম গাঙ্গুলী বাড়ির নং : n0037 বয়স : 57 লিঙ্গ : মহিলা			নাম : গৌতম গাঙ্গুলী পিতার নাম: ভূপেন্দ্র মোহন গাঙ্গুলী বাড়ির নং : n0037 বয়স : 68 লিঙ্গ : পুরুষ		
37	WB/13/090/132129	ফটো উপলব্ধ	38	RQL2774594	ফটো উপলব্ধ	39	RQL2676591	ফটো উপলব্ধ
নাম : মুনাল গোস্বামী পিতার নাম: দেবব্রত গোস্বামী বাড়ির নং : n0025 বয়স : 49 লিঙ্গ : পুরুষ			নাম : কনা গোস্বামী স্বামীর নাম: দেবব্রত গোস্বামী বাড়ির নং : এন0025 বয়স : 75 লিঙ্গ : মহিলা			নাম : মলয় গোস্বামী পিতার নাম: দেবব্রত গোস্বামী বাড়ির নং : এন/এ বয়স : 44 লিঙ্গ : পুরুষ		
40	RQL1093947	ফটো উপলব্ধ	41	RQL2728814	ফটো উপলব্ধ	42	RQL1249713	ফটো উপলব্ধ
নাম : কল্যানব্রত ঘোষ পিতার নাম: তুলসীচরণ ঘোষ বাড়ির নং : n0146 বয়স : 53 লিঙ্গ : পুরুষ			নাম : অনসূয়া ঘোষ পিতার নাম: কল্যানব্রত ঘোষ বাড়ির নং : এন0146 বয়স : 21 লিঙ্গ : মহিলা			নাম : অনামিকা ঘোষ (রায়) স্বামীর নাম: কল্যানব্রত ঘোষ বাড়ির নং : n0147 বয়স : 52 লিঙ্গ : মহিলা		
43	RQL0679951	ফটো উপলব্ধ	44	RQL1865781	ফটো উপলব্ধ	45	CKW2769362	ফটো উপলব্ধ
নাম : পার্থ প্রতীম ঘোষ পিতার নাম: নিমাই ঘোষ বাড়ির নং : n0028 বয়স : 55 লিঙ্গ : পুরুষ			নাম : পুনীমা ঘোষ স্বামীর নাম: পার্থ প্রতীম ঘোষ বাড়ির নং : n0028 বয়স : 54 লিঙ্গ : মহিলা			নাম : প্রকাশ ঘোষ পিতার নাম: নিমাই ঘোষ বাড়ির নং : এন/এ বয়স : 65 লিঙ্গ : পুরুষ		
46	CKW2728277	ফটো উপলব্ধ	47	WB/13/090/132159	ফটো উপলব্ধ	48	CKW3802170	ফটো উপলব্ধ
নাম : সম্পা সেন (ঘোষ) স্বামীর নাম: পলাশ সেন বাড়ির নং : n0027 বয়স : 42 লিঙ্গ : মহিলা			নাম : ছবি ঘোষ পিতার নাম: মনু ঘোষ বাড়ির নং : n0027 বয়স : 67 লিঙ্গ : মহিলা			নাম : কাঞ্চন ঘোষ স্বামীর নাম: সুকুমার ঘোষ বাড়ির নং : n0022 বয়স : 52 লিঙ্গ : মহিলা		
49	CKW3802162	ফটো উপলব্ধ	50	CKW3801412	ফটো উপলব্ধ	51	WB/13/090/132310	ফটো উপলব্ধ
নাম : সুকুমার ঘোষ পিতার নাম: সন্ন্যাসী ঘোষ বাড়ির নং : n0022 বয়স : 58 লিঙ্গ : পুরুষ			নাম : শান্তি রানী ঘোষ স্বামীর নাম: অজিত ঘোষ বাড়ির নং : n0022 বয়স : 70 লিঙ্গ : মহিলা			নাম : গীতা ঘোষ স্বামীর নাম: মুনাল ঘোষ বাড়ির নং : n0021 বয়স : 56 লিঙ্গ : মহিলা		
52	RQL2699908	ফটো উপলব্ধ	53	RQL2699890	ফটো উপলব্ধ	54	CKW4706008	ফটো উপলব্ধ
নাম : শুক্রা ঘোষ পিতার নাম: সুনীল ঘোষ বাড়ির নং : এন0011 বয়স : 52 লিঙ্গ : মহিলা			নাম : সন্ধ্যা ঘোষ পিতার নাম: সুনীল ঘোষ বাড়ির নং : এন0011 বয়স : 61 লিঙ্গ : মহিলা			নাম : গৌতম ঘোষ পিতার নাম: নৃপতি ঘোষ বাড়ির নং : n0009 বয়স : 42 লিঙ্গ : পুরুষ		
55	WB/13/090/0132462	ফটো উপলব্ধ	56	RQL1593912	ফটো উপলব্ধ	57	WB/13/090/132463	ফটো উপলব্ধ
নাম : ত্রিদিব কুমার ঘোষ পিতার নাম: নিমাই পদ ঘোষ বাড়ির নং : n0028 বয়স : 61 লিঙ্গ : পুরুষ			নাম : শৌভিক ঘোষ পিতার নাম: ত্রিদিব কুমার ঘোষ বাড়ির নং : n0028 বয়স : 31 লিঙ্গ : পুরুষ			নাম : সরুপা ঘোষ স্বামীর নাম: ত্রিদিব ঘোষ বাড়ির নং : n0028 বয়স : 51 লিঙ্গ : মহিলা		
58	RQL0915314	ফটো উপলব্ধ	59	CKW5095443	ফটো উপলব্ধ	60	CKW5095450	ফটো উপলব্ধ
নাম : অতীক ঘোষ পিতার নাম: প্রকাশ চন্দ্র ঘোষ বাড়ির নং : n0028 বয়স : 36 লিঙ্গ : পুরুষ			নাম : দেবকুমার ঘোষ পিতার নাম: ভোলানাথ ঘোষ বাড়ির নং : n0098 বয়স : 42 লিঙ্গ : পুরুষ			নাম : মনীষা ঘোষ পিতার নাম: ভোলানাথ ঘোষ বাড়ির নং : n0099 বয়স : 45 লিঙ্গ : মহিলা		



61 নাম : সাগ্নিক ঘোষ পিতার নাম: ভোলানাথ ঘোষ বাড়ির নং : n0099 বয়স : 35 লিঙ্গ : পুরুষ	RQL1565258 ফটো উপলব্ধ	62 নাম : রিয়া ঘোষ পিতার নাম: পার্থ প্রতীম ঘোষ বাড়ির নং : n0028 বয়স : 29 লিঙ্গ : মহিলা	RQL1991033 ফটো উপলব্ধ	63 নাম : স্মৃতি ঘোষ স্বামীর নাম: প্রসেনজিৎ ঘোষ বাড়ির নং : n0038 বয়স : 37 লিঙ্গ : মহিলা	RQL0007104 ফটো উপলব্ধ
64 নাম : প্রদীপ কুমার ঘোষ পিতার নাম: অমিয় কুমার ঘোষ বাড়ির নং : n0028 বয়স : 72 লিঙ্গ : পুরুষ	CKW0216838 ফটো উপলব্ধ	65 নাম : প্রসেনজিৎ ঘোষ পিতার নাম: প্রদীপ কুমার ঘোষ বাড়ির নং : n0038 বয়স : 49 লিঙ্গ : পুরুষ	RQL2443695 ফটো উপলব্ধ	66 নাম : মুনালকান্তি ঘোষ পিতার নাম: শক্তিপদ ঘোষ বাড়ির নং : n0021 বয়স : 63 লিঙ্গ : পুরুষ	RQL2628402 ফটো উপলব্ধ
Q 67 নাম : শুভঙ্কর চক্রবর্তী পিতার নাম: সতীনাথ চক্রবর্তী বাড়ির নং : n0212 বয়স : 31 লিঙ্গ : পুরুষ	RQL1711480 ফটো উপলব্ধ	68 নাম : শ্রাবনী চক্রবর্তী স্বামীর নাম: সতীনাথ চক্রবর্তী বাড়ির নং : n0213 বয়স : 52 লিঙ্গ : মহিলা	RQL1711498 ফটো উপলব্ধ	69 নাম : স্বর্নায়ু চক্রবর্তী পিতার নাম: সতী নাথ চক্রবর্তী বাড়ির নং : n0213 বয়স : 29 লিঙ্গ : পুরুষ	RQL1865708 ফটো উপলব্ধ
70 নাম : মানস সাহা পিতার নাম: সন্তোষ সাহা বাড়ির নং : হিমেল ম্যানশন বয়স : 58 লিঙ্গ : পুরুষ	CKW4691820 ফটো উপলব্ধ	71 নাম : অভিক চক্রবর্তী পিতার নাম: অরুণ চক্রবর্তী বাড়ির নং : N0140 বয়স : 37 লিঙ্গ : পুরুষ	RQL0933853 ফটো উপলব্ধ	72 নাম : অরুণ চক্রবর্তী পিতার নাম: বিনয় চক্রবর্তী বাড়ির নং : n0073 বয়স : 59 লিঙ্গ : পুরুষ	WB/13/090/129231 ফটো উপলব্ধ
73 নাম : চন্দনা চক্রবর্তী স্বামীর নাম: অরুণ চক্রবর্তী বাড়ির নং : n0073 বয়স : 56 লিঙ্গ : মহিলা	WB/13/090/129179 ফটো উপলব্ধ	74 নাম : সুজয় চক্রবর্তী পিতার নাম: অজয় চক্রবর্তী বাড়ির নং : n0148 বয়স : 36 লিঙ্গ : পুরুষ	RQL1249721 ফটো উপলব্ধ	75 নাম : শ্রমণা চক্রবর্তী স্বামীর নাম: অভিক চক্রবর্তী বাড়ির নং : N2/1 বয়স : 29 লিঙ্গ : মহিলা	RQL2368546 ফটো উপলব্ধ
76 নাম : সতীনাথ চক্রবর্তী পিতার নাম: শম্ভুনাথ চক্রবর্তী বাড়ির নং : n0214 বয়স : 62 লিঙ্গ : পুরুষ	RQL1711506 ফটো উপলব্ধ	77 নাম : সৌরভ চৌধুরী পিতার নাম: শংকর চৌধুরী বাড়ির নং : এন0016 বয়স : 22 লিঙ্গ : পুরুষ	RQL2563914 ফটো উপলব্ধ	78 নাম : রানি চৌধুরী পিতার নাম: রাধানাথ মোহুফা বাড়ির নং : এন000 বয়স : 70 লিঙ্গ : মহিলা	RQL2667616 ফটো উপলব্ধ
79 নাম : সুরঞ্জন চৌধুরী পিতার নাম: বিজয় চন্দ্র চৌধুরী বাড়ির নং : n0016 বয়স : 77 লিঙ্গ : পুরুষ	RQL2805562 ফটো উপলব্ধ	80 নাম : রত্না চৌধুরী স্বামীর নাম: অবনী চৌধুরী বাড়ির নং : n0270 বয়স : 57 লিঙ্গ : মহিলা	CKW0219170 ফটো উপলব্ধ	81 নাম : মৌ চৌধুরী স্বামীর নাম: জিৎ চৌধুরী বাড়ির নং : n0273 বয়স : 33 লিঙ্গ : মহিলা	RQL1565308 ফটো উপলব্ধ
82 নাম : অবনী চৌধুরী পিতার নাম: কালিপদ চৌধুরী বাড়ির নং : n0269 বয়স : 67 লিঙ্গ : পুরুষ	WB/13/090/132350 ফটো উপলব্ধ	83 নাম : আনন্দ চৌধুরী পিতার নাম: সুরঞ্জন চৌধুরী বাড়ির নং : n0016 বয়স : 41 লিঙ্গ : পুরুষ	CKW2769388 ফটো উপলব্ধ	84 নাম : মামনি চৌধুরী (কর্মকার) স্বামীর নাম: আনন্দ চৌধুরী বাড়ির নং : n0016 বয়স : 34 লিঙ্গ : মহিলা	RQL1250489 ফটো উপলব্ধ
85 নাম : নন্দ চৌধুরী পিতার নাম: সুব্রজ চৌধুরী বাড়ির নং : n0016 বয়স : 48 লিঙ্গ : পুরুষ	WB/13/090/132507 ফটো উপলব্ধ	86 নাম : মৌসুমী চৌধুরী স্বামীর নাম: নন্দ চৌধুরী বাড়ির নং : n0016 বয়স : 46 লিঙ্গ : মহিলা	RQL1250497 ফটো উপলব্ধ	87 নাম : শঙ্কর চৌধুরী পিতার নাম: চিত্তরঞ্জন চৌধুরী বাড়ির নং : n0016 বয়স : 43 লিঙ্গ : পুরুষ	RQL1565167 ফটো উপলব্ধ
88 নাম : নমিতা চৌধুরী (ঘোষ) স্বামীর নাম: শঙ্কর চৌধুরী বাড়ির নং : n0016 বয়স : 38 লিঙ্গ : মহিলা	RQL1565175 ফটো উপলব্ধ	89 নাম : স্বপন চৌধুরী পিতার নাম: চিত্তরঞ্জন চৌধুরী বাড়ির নং : n0016 বয়স : 42 লিঙ্গ : পুরুষ	RQL1711464 ফটো উপলব্ধ	90 নাম : অভিজিৎ চৌধুরী পিতার নাম: অবনী চৌধুরী বাড়ির নং : n0016 বয়স : 41 লিঙ্গ : পুরুষ	CKW2770402 ফটো উপলব্ধ



91 নাম : বাসন্তী চৌধুরী (কর্মকার) স্বামীর নাম: অসীম চৌধুরী বাড়ির নং : n0102 বয়স : 43 লিঙ্গ : মহিলা	CKW4067443 ফটো উপলব্ধ	92 নাম : সোমা সমাজদার স্বামীর নাম: প্রদীপ্ত সমাজদার বাড়ির নং : এজি -১ বয়স : 39 লিঙ্গ : মহিলা	DKJ3510088 ফটো উপলব্ধ	93 নাম : স্বস্তিক ঢালী পিতার নাম: সব্যসাচী ঢালী বাড়ির নং : n0137 বয়স : 28 লিঙ্গ : পুরুষ	RQL1991009 ফটো উপলব্ধ
94 নাম : সুকেশ ঢালী পিতার নাম: সভ্য চন্দ্র ঢালী বাড়ির নং : n0119 বয়স : 53 লিঙ্গ : পুরুষ	CKW4056487 ফটো উপলব্ধ	95 নাম : সব্যসাচী ঢালী পিতার নাম: সভ্য চন্দ্র ঢালী বাড়ির নং : n0137 বয়স : 56 লিঙ্গ : পুরুষ	RQL0989574 ফটো উপলব্ধ	96 নাম : বিউটি ঢালি স্বামীর নাম: সভ্যসাচী ঢালি বাড়ির নং : n0137 বয়স : 52 লিঙ্গ : মহিলা	RQL1093905 ফটো উপলব্ধ
97 নাম : দিপঙ্কর কর পিতার নাম: বিমল কর বাড়ির নং : n0137 বয়স : 49 লিঙ্গ : পুরুষ	RQL0933820 ফটো উপলব্ধ	98 নাম : নূপুর কর স্বামীর নাম: দীপঙ্কর কর বাড়ির নং : n0137 বয়স : 44 লিঙ্গ : মহিলা	RQL1711431 ফটো উপলব্ধ	99 নাম : সুমিতা ঢালী স্বামীর নাম: সুকেশ ঢালী বাড়ির নং : n0118 বয়স : 42 লিঙ্গ : মহিলা	CKW0986554 ফটো উপলব্ধ
100 নাম : আকাশ সোম পিতার নাম: বিকাশ সোম বাড়ির নং : n0118 বয়স : 29 লিঙ্গ : পুরুষ	RQL1865757 ফটো উপলব্ধ	101 নাম : সমীর তরফদার পিতার নাম: মিলন তরফদার বাড়ির নং : n0316 বয়স : 51 লিঙ্গ : পুরুষ	HVD0852954 ফটো উপলব্ধ	102 নাম : শ্রুতি তরফদার পিতার নাম: সমীর তরফদার বাড়ির নং : এন0316 বয়স : 20 লিঙ্গ : মহিলা	RQL2736320 ফটো উপলব্ধ
103 নাম : বাসন্তী দত্ত স্বামীর নাম: অনন্ত কুমার দত্ত বাড়ির নং : n0224 বয়স : 55 লিঙ্গ : মহিলা	RQL2687341 ফটো উপলব্ধ	104 নাম : সঞ্জিৎ দত্ত মায়ের নাম: বাসন্তি দত্ত বাড়ির নং : n0223 বয়স : 35 লিঙ্গ : পুরুষ	RQL1250406 ফটো উপলব্ধ	105 নাম : রেবারানী দাস স্বামীর নাম: তপনকুমার দাস বাড়ির নং : n0050 বয়স : 56 লিঙ্গ : মহিলা	RQL2680742 ফটো উপলব্ধ
106 নাম : তনয় দাস পিতার নাম: তপন কুমার দাস বাড়ির নং : n0050 বয়স : 29 লিঙ্গ : পুরুষ	RQL1865658 ফটো উপলব্ধ	107 নাম : দেবজ্যোতি রায় পিতার নাম: বিকর্ণ রায় বাড়ির নং : এন0048 বয়স : 21 লিঙ্গ : পুরুষ	RQL2643724 ফটো উপলব্ধ	108 নাম : পুলিন কুমার দাস পিতার নাম: জানকী নাথ দাস বাড়ির নং : মাইকেল মধুসূদন ল্যান বয়স : 73 লিঙ্গ : পুরুষ	RQL2687788 ফটো উপলব্ধ
109 নাম : কানাই দাস পিতার নাম: ভবেন দাস বাড়ির নং : n0305 বয়স : 45 লিঙ্গ : পুরুষ	JHN2510691 ফটো উপলব্ধ	110 নাম : রিষাক্ত দাস পিতার নাম: কানাই দাস বাড়ির নং : এন0491 বয়স : 20 লিঙ্গ : পুরুষ	RQL2759074 ফটো উপলব্ধ	111 নাম : জবা দাস(পাল) স্বামীর নাম: বাপ্পা দাস বাড়ির নং : n0181 বয়স : 35 লিঙ্গ : মহিলা	RQL1990993 ফটো উপলব্ধ
112 নাম : শংকর দাস পিতার নাম: নিতাই দাস বাড়ির নং : n0288 বয়স : 55 লিঙ্গ : পুরুষ	RQL2088607 ফটো উপলব্ধ	113 নাম : চুমকি দাস পিতার নাম: শ্যামল চন্দ্র দাস বাড়ির নং : n0293 বয়স : 27 লিঙ্গ : মহিলা	RQL2088656 ফটো উপলব্ধ	114 নাম : মনু কুমার দাস পিতার নাম: মধুসূদন দাস বাড়ির নং : n0024 বয়স : 56 লিঙ্গ : পুরুষ	WB/13/090/132031 ফটো উপলব্ধ
115 নাম : গোপাল দাস পিতার নাম: গোবিন্দ দাস বাড়ির নং : এন000 বয়স : 41 লিঙ্গ : পুরুষ	HCL3780871 ফটো উপলব্ধ	116 নাম : শিল্পী দাস পিতার নাম: বাপি দাস বাড়ির নং : এন000 বয়স : 24 লিঙ্গ : মহিলা	RQL2563906 ফটো উপলব্ধ	117 নাম : চৈতালী দাস স্বামীর নাম: সুবল দাস বাড়ির নং : N0 বয়স : 33 লিঙ্গ : মহিলা	ALD1288331 ফটো উপলব্ধ
118 নাম : পায়েল দাস পিতার নাম: বাপী দাস বাড়ির নং : N0 বয়স : 25 লিঙ্গ : মহিলা	RQL2400158 ফটো উপলব্ধ	119 নাম : মিতা (মন্ডল) দাস স্বামীর নাম: বাপি দাস বাড়ির নং : n0182 বয়স : 40 লিঙ্গ : মহিলা	RQL1250018 ফটো উপলব্ধ	120 নাম : সৌরভ দাস পিতার নাম: উম্মো দাস বাড়ির নং : N0 বয়স : 24 লিঙ্গ : পুরুষ	RQL2401099 ফটো উপলব্ধ

বিধানসভা নির্বাচনক্ষেত্রের নং, নাম : 119-বারাসাত
ভাগ নং, নাম : 1-মাইকেল মধুসূদন লেন

121 নাম : জয়ন্তী দাস স্বামীর নাম: শ্যামল চন্দ্র দাস বাড়ির নং : n0024 বয়স : 53 লিঙ্গ : মহিলা	WB/13/090/132413	ফটো উপলব্ধ	122 নাম : তিমির বরণ দাস পিতার নাম: উৎপল কান্তি দাস বাড়ির নং : না 00 বয়স : 61 লিঙ্গ : পুরুষ	RQL2368611	ফটো উপলব্ধ	123 নাম : অমলচন্দ্র দাস পিতার নাম: মধুসূদন দাস বাড়ির নং : n0024 বয়স : 76 লিঙ্গ : পুরুষ	WB/13/090/132114	ফটো উপলব্ধ
124 নাম : শ্যামল চন্দ্র দাস পিতার নাম: মধুসূদন দাস বাড়ির নং : n0024 বয়স : 62 লিঙ্গ : পুরুষ	CKW0217232	ফটো উপলব্ধ	125 নাম : দুলাল চন্দ্র দাস পিতার নাম: মধুসূদন দাস বাড়ির নং : n0024 বয়স : 59 লিঙ্গ : পুরুষ	WB/13/090/132071	ফটো উপলব্ধ	126 নাম : সবিতা দাস স্বামীর নাম: দুলাল চন্দ্র দাস বাড়ির নং : এন0048 বয়স : 69 লিঙ্গ : মহিলা	RQL2242428	ফটো উপলব্ধ
127 নাম : গৌরী রানী দাস স্বামীর নাম: শ্যামল চন্দ্র দাস বাড়ির নং : n0024 বয়স : 60 লিঙ্গ : মহিলা	WB/13/090/132464	ফটো উপলব্ধ	128 নাম : মীঠুন দাস পিতার নাম: অমল চন্দ্র দাস বাড়ির নং : n0024 বয়স : 40 লিঙ্গ : পুরুষ	CKW2771533	ফটো উপলব্ধ	129 নাম : পিংকি দাস পিতার নাম: শ্যামল চন্দ্র দাস বাড়ির নং : n0024 বয়স : 35 লিঙ্গ : মহিলা	RQL0915363	ফটো উপলব্ধ
130 নাম : তুষার কান্তি দাস পিতার নাম: নারায়ন দাস বাড়ির নং : n0026 বয়স : 56 লিঙ্গ : পুরুষ	WB/13/090/132326	ফটো উপলব্ধ	131 নাম : তুষা দাস স্বামীর নাম: তুষার দাস বাড়ির নং : n0026 বয়স : 41 লিঙ্গ : মহিলা	CKW4706040	ফটো উপলব্ধ	132 নাম : উত্তম দাস পিতার নাম: প্রফুল্ল দাস বাড়ির নং : এন0318 বয়স : 65 লিঙ্গ : পুরুষ	RQL2819662	ফটো উপলব্ধ
133 নাম : অঞ্জনা দাস স্বামীর নাম: উত্তম দাস বাড়ির নং : এন0380 বয়স : 54 লিঙ্গ : মহিলা	RQL2818490	ফটো উপলব্ধ	134 নাম : ছোটো দাস পিতার নাম: প্রফুল্ল দাস বাড়ির নং : এন0380 বয়স : 46 লিঙ্গ : পুরুষ	CKW3801792	ফটো উপলব্ধ	135 নাম : অনিতা দাস স্বামীর নাম: ছোট দাস বাড়ির নং : n0030 বয়স : 36 লিঙ্গ : মহিলা	RQL1711621	ফটো উপলব্ধ
136 নাম : মীররানী দাস স্বামীর নাম: দিলীপ দাস বাড়ির নং : n0044 বয়স : 62 লিঙ্গ : মহিলা	WB/13/090/132436	ফটো উপলব্ধ	137 নাম : সন্তু দাস পিতার নাম: দিলীপ দাস বাড়ির নং : n0034 বয়স : 35 লিঙ্গ : পুরুষ	RQL1249523	ফটো উপলব্ধ	138 নাম : কবিতা দাস পিতার নাম: দিলীপ দাস বাড়ির নং : n0034 বয়স : 41 লিঙ্গ : মহিলা	CKW2769420	ফটো উপলব্ধ
139 নাম : মঞ্জু দাস স্বামীর নাম: দিলীপ দাস বাড়ির নং : n0034 বয়স : 66 লিঙ্গ : মহিলা	CKW3801966	ফটো উপলব্ধ	140 নাম : জয়ন্ত দাস পিতার নাম: গৌরাজ দাস বাড়ির নং : এন0 বয়স : 27 লিঙ্গ : পুরুষ	RQL2209187	ফটো উপলব্ধ	141 নাম : স্বপন দাস পিতার নাম: নিতাই দাস বাড়ির নং : n0114 বয়স : 52 লিঙ্গ : পুরুষ	CKW5375258	ফটো উপলব্ধ
142 নাম : কনাবতী দাস স্বামীর নাম: নিতাই দাস বাড়ির নং : n0114 বয়স : 71 লিঙ্গ : মহিলা	RQL0915272	ফটো উপলব্ধ	143 নাম : কৃষ্ণা দাস স্বামীর নাম: গৌর চন্দ্র দাস বাড়ির নং : n0109 বয়স : 58 লিঙ্গ : মহিলা	CKW5277249	ফটো উপলব্ধ	144 নাম : ডলি দাস স্বামীর নাম: গৌরাজ দাস বাড়ির নং : n0048 বয়স : 41 লিঙ্গ : মহিলা	RQL0915330	ফটো উপলব্ধ
145 নাম : উমা দাস (সাধু) স্বামীর নাম: নিত্যানন্দা দাস বাড়ির নং : n0048 বয়স : 46 লিঙ্গ : মহিলা	CKW5095302	ফটো উপলব্ধ	146 নাম : গুন্ডা দাস (বিশ্বাস) স্বামীর নাম: পরিমল বিশ্বাস বাড়ির নং : n0048 বয়স : 48 লিঙ্গ : মহিলা	RQL1865849	ফটো উপলব্ধ	147 নাম : কালিকৃষ্ণ দাস পিতার নাম: নিরাপদ দাস বাড়ির নং : n0048 বয়স : 46 লিঙ্গ : পুরুষ	CKW4064523	ফটো উপলব্ধ
148 নাম : গৌরাজ দাস পিতার নাম: নিরাপদ দাস বাড়ির নং : n0048 বয়স : 51 লিঙ্গ : পুরুষ	CKW3801818	ফটো উপলব্ধ	149 নাম : নিত্যানন্দ দাস পিতার নাম: নিরাপদ দাস বাড়ির নং : n0048 বয়স : 53 লিঙ্গ : পুরুষ	CKW3801826	ফটো উপলব্ধ	150 নাম : গৌরীরানী দাস স্বামীর নাম: নিরাপদ দাস বাড়ির নং : n0048 বয়স : 72 লিঙ্গ : মহিলা	WB/13/090/132197	ফটো উপলব্ধ

বিধানসভা নির্বাচনক্ষেত্রের নং, নাম : 119-বারাসাত
ভাগ নং, নাম : 1-মাইকেল মধুসূদন লেন

151 নাম : নিরাপদ দাস পিতার নাম: ব্রজমোহন দাস বাড়ির নং : n0048 বয়স : 82 লিঙ্গ : পুরুষ	CKW0217398 ফটো উপলব্ধ	152 নাম : সুবল দাস পিতার নাম: পুলিন কুমার দাস বাড়ির নং : n0045 বয়স : 46 লিঙ্গ : পুরুষ	CKW2728293 ফটো উপলব্ধ	153 নাম : কালীরানী দাস স্বামীর নাম: পুলিন কুমার দাস বাড়ির নং : n0045 বয়স : 66 লিঙ্গ : মহিলা	WB/13/090/132196 ফটো উপলব্ধ
154 নাম : সোনালী দাস পিতার নাম: দিলীপ দাস বাড়ির নং : n0044 বয়স : 38 লিঙ্গ : মহিলা	CKW5095336 ফটো উপলব্ধ	155 নাম : শুভঙ্কর দাস পিতার নাম: শঙ্কর দাস বাড়ির নং : n0244 বয়স : 35 লিঙ্গ : পুরুষ	RQL0979476 ফটো উপলব্ধ	156 নাম : অপরাজিতা দাস স্বামীর নাম: শুভঙ্কর দাস বাড়ির নং : n0243 বয়স : 34 লিঙ্গ : মহিলা	RQL1079763 ফটো উপলব্ধ
157 নাম : শঙ্কর দাস পিতার নাম: রাখাল দাস বাড়ির নং : n0241 বয়স : 66 লিঙ্গ : পুরুষ	CKW0620062 ফটো উপলব্ধ	158 নাম : বাপি দাস পিতার নাম: বাবলু দাস বাড়ির নং : n0182 বয়স : 39 লিঙ্গ : পুরুষ	CKW5097944 ফটো উপলব্ধ	159 নাম : বাপ্পা দাস পিতার নাম: বাবলু দাস বাড়ির নং : n0181 বয়স : 43 লিঙ্গ : পুরুষ	CKW4500278 ফটো উপলব্ধ
160 নাম : সিমা দাস স্বামীর নাম: বাবলু দাস বাড়ির নং : n0180 বয়স : 58 লিঙ্গ : মহিলা	WB/13/090/144145 ফটো উপলব্ধ	161 নাম : বেবী দাস পিতার নাম: প্রভাষ চন্দ্র দাস বাড়ির নং : n0173 বয়স : 51 লিঙ্গ : মহিলা	RQL1250505 ফটো উপলব্ধ	162 নাম : প্রকাশ চন্দ্র দাস পিতার নাম: প্রভাষ চন্দ্র দাস বাড়ির নং : n0173 বয়স : 69 লিঙ্গ : পুরুষ	RQL1249937 ফটো উপলব্ধ
163 নাম : মিনু দাস স্বামীর নাম: কমল দাস বাড়ির নং : n0163 বয়স : 60 লিঙ্গ : মহিলা	RQL1249846 ফটো উপলব্ধ	164 নাম : কমল দাস পিতার নাম: শরৎ দাস বাড়ির নং : n0162 বয়স : 70 লিঙ্গ : পুরুষ	RQL1249838 ফটো উপলব্ধ	165 নাম : বাবলু দাস পিতার নাম: শান্তি রঞ্জন দাস বাড়ির নং : n0158 বয়স : 65 লিঙ্গ : পুরুষ	CKW2406270 ফটো উপলব্ধ
166 নাম : সুযমা দাস(মণ্ডল) স্বামীর নাম: কানাই দাস বাড়ির নং : n0306 বয়স : 46 লিঙ্গ : মহিলা	JHN1357797 ফটো উপলব্ধ	167 নাম : মিলি দে স্বামীর নাম: বিশ্বনাথ দে বাড়ির নং : n0006 বয়স : 53 লিঙ্গ : মহিলা	WB/13/090/132543 ফটো উপলব্ধ	168 নাম : পূজা দে পিতার নাম: সুখেন দে বাড়ির নং : n0033 বয়স : 29 লিঙ্গ : মহিলা	RQL1991074 ফটো উপলব্ধ
169 নাম : মিঠু দে স্বামীর নাম: তুষার দে বাড়ির নং : এন0000 বয়স : 56 লিঙ্গ : মহিলা	CKW3029824 ফটো উপলব্ধ	170 নাম : রিঙ্কি দে পিতার নাম: তুষার দে বাড়ির নং : এন0000 বয়স : 23 লিঙ্গ : মহিলা	RQL2519718 ফটো উপলব্ধ	171 নাম : স্বদেশ দে পিতার নাম: মনীন্দ্র দে বাড়ির নং : - বয়স : 58 লিঙ্গ : পুরুষ	CKW3801271 ফটো উপলব্ধ
172 নাম : শ্রীবাস মন্ডল পিতার নাম: গোপাল মন্ডল বাড়ির নং : মাইকেল মধুসূদন লেন বয়স : 29 লিঙ্গ : পুরুষ	YDY1433259 ফটো উপলব্ধ	173 নাম : অমিত দে পিতার নাম: অনন্ত দে বাড়ির নং : n0106 বয়স : 30 লিঙ্গ : পুরুষ	RQL1865690 ফটো উপলব্ধ	174 নাম : কামনা দে স্বামীর নাম: অনন্ত দে বাড়ির নং : n0106 বয়স : 48 লিঙ্গ : মহিলা	CKW0240515 ফটো উপলব্ধ
175 নাম : অনন্ত দে পিতার নাম: নারায়ন দে বাড়ির নং : n0105 বয়স : 57 লিঙ্গ : পুরুষ	CKW0240465 ফটো উপলব্ধ	176 নাম : সোমা নাগ স্বামীর নাম: দিলীপ কুমার নাগ বাড়ির নং : n0066 বয়স : 38 লিঙ্গ : মহিলা	CKW4706016 ফটো উপলব্ধ	177 নাম : পিঙ্কি শীল পিতার নাম: স্বদেশ দে বাড়ির নং : 00 বয়স : 34 লিঙ্গ : মহিলা	RQL1865716 ফটো উপলব্ধ
178 নাম : পুষ্প দে স্বামীর নাম: স্বদেশ দে বাড়ির নং : n0033 বয়স : 49 লিঙ্গ : মহিলা	WB/13/090/132536 ফটো উপলব্ধ	179 নাম : সুখেন দে পিতার নাম: মনীন্দ্র দে বাড়ির নং : n0033 বয়স : 56 লিঙ্গ : পুরুষ	WB/13/090/132217 ফটো উপলব্ধ	180 নাম : পিয়া দে পিতার নাম: নিবারন দে বাড়ির নং : n0008 বয়স : 31 লিঙ্গ : মহিলা	RQL1711399 ফটো উপলব্ধ

বিধানসভা নির্বাচনক্ষেত্রের নং, নাম : 119-বারাসাত
ভাগ নং, নাম : 1-মাইকেল মধুসূদন লেন

181 নাম : বেবী দে স্বামীর নাম: নিবারন দে বাড়ির নং : n0008 বয়স : 50 লিঙ্গ : মহিলা ফটো উপলব্ধ WB/13/090/132542	182 নাম : নিবারন দে পিতার নাম: অনিল দে বাড়ির নং : n0008 বয়স : 57 লিঙ্গ : পুরুষ ফটো উপলব্ধ WB/13/090/132541	183 নাম : বিশ্বজিৎ দে পিতার নাম: বিশ্বনাথ দে বাড়ির নং : n0006 বয়স : 34 লিঙ্গ : পুরুষ ফটো উপলব্ধ RQL1249481
184 নাম : বিশ্বনাথ দে পিতার নাম: অনিল দে বাড়ির নং : n0006 বয়স : 60 লিঙ্গ : পুরুষ ফটো উপলব্ধ CKW3801982	185 নাম : সুমি দে (দাস) স্বামীর নাম: রঞ্জিত দে বাড়ির নং : n0005 বয়স : 39 লিঙ্গ : মহিলা ফটো উপলব্ধ RQL1865807	186 নাম : রঞ্জিত দে পিতার নাম: বরুণ চন্দ্র দে বাড়ির নং : n0005 বয়স : 42 লিঙ্গ : পুরুষ ফটো উপলব্ধ RQL1249473
187 নাম : মঞ্জু দে স্বামীর নাম: অরুণ দে বাড়ির নং : n0005 বয়স : 72 লিঙ্গ : মহিলা ফটো উপলব্ধ WB/13/090/132362	188 নাম : পিঙ্কি দে পিতার নাম: তুষার দে বাড়ির নং : n0005 বয়স : 32 লিঙ্গ : মহিলা ফটো উপলব্ধ RQL1565068	189 নাম : তন্ময় দে পিতার নাম: তরুণ দে বাড়ির নং : n0005 বয়স : 39 লিঙ্গ : পুরুষ ফটো উপলব্ধ CKW4497269
190 নাম : রঞ্জন দে পিতার নাম: বরুণ দে বাড়ির নং : n0005 বয়স : 40 লিঙ্গ : পুরুষ ফটো উপলব্ধ CKW4497251	191 নাম : গীতা দে স্বামীর নাম: বরুণ দে বাড়ির নং : n0005 বয়স : 65 লিঙ্গ : মহিলা ফটো উপলব্ধ WB/13/090/132188	192 নাম : নরেন দে পিতার নাম: নিবারন দে বাড়ির নং : এন0 বয়স : 26 লিঙ্গ : পুরুষ ফটো উপলব্ধ RQL2221844
193 নাম : সঞ্জু দে পিতার নাম: স্বদেশ দে বাড়ির নং : এন0 বয়স : 27 লিঙ্গ : পুরুষ ফটো উপলব্ধ RQL2209203	194 নাম : শুভজিৎ দে পিতার নাম: বিশ্বনাথ দে বাড়ির নং : এন0 বয়স : 28 লিঙ্গ : পুরুষ ফটো উপলব্ধ RQL2222099	195 নাম : শিপ্রা দে সিং স্বামীর নাম: রঞ্জন দে বাড়ির নং : এন00223 বয়স : 32 লিঙ্গ : মহিলা ফটো উপলব্ধ XOY1586221
196 নাম : আশিষ কুমার নন্দী পিতার নাম: অনিল কৃষ্ণ নন্দী বাড়ির নং : n0012 বয়স : 52 লিঙ্গ : পুরুষ ফটো উপলব্ধ RQL2443752	197 নাম : অয়ন্তিকা নন্দী পিতার নাম: আশীষ কুমার নন্দী বাড়ির নং : . বয়স : 24 লিঙ্গ : মহিলা ফটো উপলব্ধ RQL2487478	198 নাম : সৌমেন নন্দী পিতার নাম: চঞ্চল কুমার নন্দী বাড়ির নং : এন0220 বয়স : 38 লিঙ্গ : পুরুষ ফটো উপলব্ধ CKW5090303
199 নাম : প্রতিমা নন্দী স্বামীর নাম: চঞ্চল কুমার নন্দী বাড়ির নং : মাইকেল মধুসূদন লেন বয়স : 54 লিঙ্গ : মহিলা ফটো উপলব্ধ CKW2337517	200 নাম : চঞ্চল কুমার নন্দী পিতার নাম: দুর্গা দাস নন্দী বাড়ির নং : মাইকেল মধুসূদন লেন বয়স : 73 লিঙ্গ : পুরুষ ফটো উপলব্ধ CKW2337152	201 নাম : মনিষা নন্দী(রায়) স্বামীর নাম: আশিষ নন্দী বাড়ির নং : n0012 বয়স : 49 লিঙ্গ : মহিলা ফটো উপলব্ধ CKW1708338
202 নাম : দীপঙ্কর নাগ পিতার নাম: রবীন্দ্র নাথ নাগ বাড়ির নং : n0015 বয়স : 42 লিঙ্গ : পুরুষ ফটো উপলব্ধ CKW2728368	203 নাম : দিলীপ কুমার নাগ পিতার নাম: রবীন্দ্র নাথ নাগ বাড়ির নং : n0015 বয়স : 54 লিঙ্গ : পুরুষ ফটো উপলব্ধ WB/13/090/132162	204 নাম : সৌমি (ভদ্র) নাগ স্বামীর নাম: দীপঙ্কর নাগ বাড়ির নং : n0286 বয়স : 39 লিঙ্গ : মহিলা ফটো উপলব্ধ REO1922376
205 নাম : শৈল প্রমানিক পিতার নাম: উপেন্দ্র প্রমানিক বাড়ির নং : n0035 বয়স : 84 লিঙ্গ : মহিলা ফটো উপলব্ধ WB/13/090/132408	206 নাম : নন্দন কুমার পাল পিতার নাম: মধুসূদন পাল বাড়ির নং : n0227 বয়স : 41 লিঙ্গ : পুরুষ ফটো উপলব্ধ CKW4706149	207 নাম : মৌসুমী পাল স্বামীর নাম: চন্দন কুমার পাল বাড়ির নং : n0101 বয়স : 39 লিঙ্গ : মহিলা ফটো উপলব্ধ RQL0683888
208 নাম : চন্দন কুমার পাল পিতার নাম: মধুসূদন পাল বাড়ির নং : n0101 বয়স : 48 লিঙ্গ : পুরুষ ফটো উপলব্ধ CKW4706156	209 নাম : সঞ্জীব পাল পিতার নাম: বিবেক পাল বাড়ির নং : n0074 বয়স : 35 লিঙ্গ : পুরুষ ফটো উপলব্ধ RQL1393024	210 নাম : রাজু পাল পিতার নাম: বিবেক পাল বাড়ির নং : n0074 বয়স : 40 লিঙ্গ : পুরুষ ফটো উপলব্ধ CKW5095419



211 নাম : দুর্গা পাল স্বামীর নাম: বিবেক পাল বাড়ির নং : n0074 বয়স : 50 লিঙ্গ : মহিলা	CKW2353605 ফটো উপলব্ধ	212 নাম : বিবেক পাল পিতার নাম: অরুণ পাল বাড়ির নং : n0074 বয়স : 57 লিঙ্গ : পুরুষ	CKW0305466 ফটো উপলব্ধ	213 নাম : শোভারানী পাল স্বামীর নাম: মধুসূদন পাল বাড়ির নং : n0000 বয়স : 68 লিঙ্গ : মহিলা	DZW1976604 ফটো উপলব্ধ
214 নাম : সুমন পাল পিতার নাম: মতিলাল পাল বাড়ির নং : এন0000 বয়স : 47 লিঙ্গ : পুরুষ	RQL2521581 ফটো উপলব্ধ	215 নাম : সৌরভ পাল মায়ের নাম: রমা পাল শর্মা বাড়ির নং : এন0000 বয়স : 23 লিঙ্গ : পুরুষ	RQL2519676 ফটো উপলব্ধ	216 নাম : গণেশ চন্দ্র মন্ডল পিতার নাম: রসিক মন্ডল বাড়ির নং : 169/1 বয়স : 60 লিঙ্গ : পুরুষ	YGV1664267 ফটো উপলব্ধ
217 নাম : রমা পাল (শর্মা) পিতার নাম: গোবিন্দ শর্মা বাড়ির নং : n0235 বয়স : 46 লিঙ্গ : মহিলা	CKW4504767 ফটো উপলব্ধ	218 নাম : কবিতা পাল সরকার স্বামীর নাম: সঞ্জীব পাল বাড়ির নং : n0297 বয়স : 30 লিঙ্গ : মহিলা	RQL2088698 ফটো উপলব্ধ	219 নাম : মানস বস্ত্রী মায়ের নাম: রীতা বস্ত্রী বাড়ির নং : এন056 বয়স : 41 লিঙ্গ : পুরুষ	CKW4497376 ফটো উপলব্ধ
220 নাম : মৌমিতা দাস মায়ের নাম: গোপাল দাস বাড়ির নং : n0056 বয়স : 41 লিঙ্গ : মহিলা	CKW4497368 ফটো উপলব্ধ	221 নাম : সুপ্রিয়া বস্ত্রী স্বামীর নাম: মানস বস্ত্রী বাড়ির নং : N0056 বয়স : 30 লিঙ্গ : মহিলা	RQL2368884 ফটো উপলব্ধ	222 নাম : রীতা বস্ত্রী স্বামীর নাম: শ্যামল বস্ত্রী বাড়ির নং : n0056 বয়স : 55 লিঙ্গ : মহিলা	WB/13/090/132207 ফটো উপলব্ধ
223 নাম : অভিষেক বস্ত্রী পিতার নাম: মিলন বস্ত্রী বাড়ির নং : n0056 বয়স : 33 লিঙ্গ : পুরুষ	RQL1250620 ফটো উপলব্ধ	224 নাম : সুনীতা বস্ত্রী স্বামীর নাম: মিলন বস্ত্রী বাড়ির নং : n0056 বয়স : 50 লিঙ্গ : মহিলা	CKW4705414 ফটো উপলব্ধ	225 নাম : মিলন বস্ত্রী পিতার নাম: সুনীল বস্ত্রী বাড়ির নং : n0056 বয়স : 62 লিঙ্গ : পুরুষ	WB/13/090/132456 ফটো উপলব্ধ
226 নাম : রিম্পা বস্ত্রী পিতার নাম: অমিত বস্ত্রী বাড়ির নং : n0056 বয়স : 37 লিঙ্গ : মহিলা	RQL0915306 ফটো উপলব্ধ	227 নাম : রীনা বস্ত্রী স্বামীর নাম: অমিত বস্ত্রী বাড়ির নং : n0056 বয়স : 56 লিঙ্গ : মহিলা	WB/13/090/132347 ফটো উপলব্ধ	228 নাম : অমিত বস্ত্রী পিতার নাম: সুনীল বস্ত্রী বাড়ির নং : n0056 বয়স : 64 লিঙ্গ : পুরুষ	WB/13/090/132160 ফটো উপলব্ধ
229 নাম : তুলসী বস্ত্রী স্বামীর নাম: সুনীল বস্ত্রী বাড়ির নং : n0056 বয়স : 70 লিঙ্গ : মহিলা	WB/13/090/132208 ফটো উপলব্ধ	230 নাম : রিয়া বস্ত্রী পিতার নাম: মিলন বস্ত্রী বাড়ির নং : এন0 বয়স : 26 লিঙ্গ : মহিলা	RQL2209211 ফটো উপলব্ধ	231 নাম : মায়ী বনিক পিতার নাম: ননীগোপাল বনিক বাড়ির নং : n0294 বয়স : 50 লিঙ্গ : মহিলা	RQL2088664 ফটো উপলব্ধ
232 নাম : সংগীতা বসু স্বামীর নাম: সৌরভ বসু বাড়ির নং : এন108 বয়স : 28 লিঙ্গ : মহিলা	RQL1990928 ফটো উপলব্ধ	233 নাম : প্রতীভা বসু স্বামীর নাম: মহাদেব বসু বাড়ির নং : n0321 বয়স : 58 লিঙ্গ : মহিলা	WB/13/090/132074 ফটো উপলব্ধ	234 নাম : উজ্জল বাল্লা পিতার নাম: গণপতি বাল্লা বাড়ির নং : n0093 বয়স : 37 লিঙ্গ : পুরুষ	CKW5095377 ফটো উপলব্ধ
235 নাম : মানদা বিশ্বাস স্বামীর নাম: রাজবহারী বিশ্বাস বাড়ির নং : n0134 বয়স : 82 লিঙ্গ : মহিলা	WB/13/066/363006 ফটো উপলব্ধ	Q 236 নাম : পিয়ালী বিশ্বাস পিতার নাম: পরিমল বিশ্বাস বাড়ির নং : এন0 বয়স : 26 লিঙ্গ : মহিলা	RQL2209195 ফটো উপলব্ধ	237 নাম : পরিমল বিশ্বাস পিতার নাম: অনিল বিশ্বাস বাড়ির নং : n0262 বয়স : 52 লিঙ্গ : পুরুষ	WB/12/082/498541 ফটো উপলব্ধ
Q 238 নাম : প্রিয়ান্বিতা বিশ্বাস পিতার নাম: পরিমল বিশ্বাস বাড়ির নং : n0260 বয়স : 31 লিঙ্গ : মহিলা	RQL1865831 ফটো উপলব্ধ	239 নাম : অঞ্জলি বিশ্বাস স্বামীর নাম: পরিতোষ কুমার বিশ্বাস বাড়ির নং : এন0 বয়স : 58 লিঙ্গ : মহিলা	CKW4705901 ফটো উপলব্ধ	240 নাম : পরিতোষ কুমার বিশ্বাস পিতার নাম: হাজারী লাল বিশ্বাস বাড়ির নং : n0251 বয়স : 67 লিঙ্গ : পুরুষ	CKW4705893 ফটো উপলব্ধ

241 নাম : আবিব বিশ্বাস পিতার নাম: পরিতোষ কুমার বিশ্বাস বাড়ির নং : n0248 বয়স : 34 লিঙ্গ : পুরুষ	RQL1250422 ফটো উপলব্ধ	242 নাম : রেবা বিশ্বাস মায়ের নাম: মানদা বিশ্বাস বাড়ির নং : n0139 বয়স : 52 লিঙ্গ : মহিলা	RQL0933846 ফটো উপলব্ধ	243 নাম : জয়িতা রায় পিতার নাম: যাদব চন্দ্র রায় বাড়ির নং : n0133 বয়স : 37 লিঙ্গ : মহিলা	RQL0915439 ফটো উপলব্ধ
244 নাম : দিপালী বিশ্বাস স্বামীর নাম: পিনাকী রঞ্জন বিশ্বাস বাড়ির নং : n0133 বয়স : 61 লিঙ্গ : মহিলা	RQL0989533 ফটো উপলব্ধ	245 নাম : মৌসুমী বিশ্বাস (দে) স্বামীর নাম: মিলন কুমার বিশ্বাস বাড়ির নং : n0120 বয়স : 55 লিঙ্গ : মহিলা	CKW5375266 ফটো উপলব্ধ	246 নাম : নীহার রঞ্জন বিশ্বাস পিতার নাম: তারক বিশ্বাস বাড়ির নং : 000 বয়স : 59 লিঙ্গ : পুরুষ	CKW0305615 ফটো উপলব্ধ
247 নাম : গৌরী বিশ্বাস স্বামীর নাম: বিমল বিশ্বাস বাড়ির নং : n0046 বয়স : 64 লিঙ্গ : মহিলা	CKW4705422 ফটো উপলব্ধ	248 নাম : নবোদ্য বিশ্বাস পিতার নাম: নারায়ন চন্দ্র বিশ্বাস বাড়ির নং : n0017 বয়স : 29 লিঙ্গ : পুরুষ	RQL1865724 ফটো উপলব্ধ	249 নাম : নারায়ন চন্দ্র বিশ্বাস পিতার নাম: কিশোরী বিশ্বাস বাড়ির নং : n0017 বয়স : 57 লিঙ্গ : পুরুষ	CKW4064572 ফটো উপলব্ধ
250 নাম : বামনী বিশ্বাস স্বামীর নাম: কিশোরী বিশ্বাস বাড়ির নং : n0017 বয়স : 100 লিঙ্গ : মহিলা	CKW0305607 ফটো উপলব্ধ	251 নাম : সৌপ্তিক ঢালী পিতার নাম: সুকেশ ঢালী বাড়ির নং : এন0134 বয়স : 25 লিঙ্গ : পুরুষ	RQL2194470 ফটো উপলব্ধ	252 নাম : ঐন্দ্রিলা বিশ্বাস পিতার নাম: মিলন কুমার বিশ্বাস বাড়ির নং : N0 বয়স : 24 লিঙ্গ : মহিলা	RQL2399574 ফটো উপলব্ধ
253 নাম : মেঘা রায় স্বামীর নাম: জয় কুমার রায় বাড়ির নং : n0132 বয়স : 37 লিঙ্গ : মহিলা	RUH1297233 ফটো উপলব্ধ	254 নাম : জয় কুমার রায় পিতার নাম: যাদব চন্দ্র রায় বাড়ির নং : n0132 বয়স : 41 লিঙ্গ : পুরুষ	RQL0915421 ফটো উপলব্ধ	255 নাম : পিনাকী রঞ্জন বিশ্বাস পিতার নাম: সুমন্ত কুমার বিশ্বাস বাড়ির নং : n0132 বয়স : 62 লিঙ্গ : পুরুষ	RQL0989525 ফটো উপলব্ধ
256 নাম : মিলন কুমার বিশ্বাস মায়ের নাম: লীলাবতী বিশ্বাস বাড়ির নং : n0120 বয়স : 58 লিঙ্গ : পুরুষ	RQL2449940 ফটো উপলব্ধ	257 নাম : কমলা বিশ্বাস স্বামীর নাম: রসময় বিশ্বাস বাড়ির নং : n0177 বয়স : 69 লিঙ্গ : মহিলা	RQL1250547 ফটো উপলব্ধ	258 নাম : নন্দিনী বিশ্বাস পিতার নাম: নীহার রঞ্জন বিশ্বাস বাড়ির নং : এন0000 বয়স : 23 লিঙ্গ : মহিলা	RQL2521359 ফটো উপলব্ধ
259 নাম : আশারানী বিশ্বাস স্বামীর নাম: নবোদ্য বিশ্বাস বাড়ির নং : n0017 বয়স : 30 লিঙ্গ : মহিলা	RQL1991082 ফটো উপলব্ধ	260 নাম : নীলিমা বিশ্বাস স্বামীর নাম: নীহার রঞ্জন বিশ্বাস বাড়ির নং : 000 বয়স : 58 লিঙ্গ : মহিলা	RQL2133825 ফটো উপলব্ধ	261 নাম : অনুত্তমা বিশ্বাস পিতার নাম: নারায়ন চন্দ্র বিশ্বাস বাড়ির নং : n0017 বয়স : 26 লিঙ্গ : মহিলা	RQL2143790 ফটো উপলব্ধ
Q 262 নাম : শুভজিৎ বিশ্বাস পিতার নাম: পরিমল বিশ্বাস বাড়ির নং : n0287 বয়স : 29 লিঙ্গ : পুরুষ	RQL2088599 ফটো উপলব্ধ	263 নাম : পার্থ বিশ্বাস পিতার নাম: পিনাকী রঞ্জন বিশ্বাস বাড়ির নং : n0132 বয়স : 28 লিঙ্গ : পুরুষ	RQL1990985 ফটো উপলব্ধ	264 নাম : মোনালিসা বিশ্বাস স্বামীর নাম: আবিব বিশ্বাস বাড়ির নং : n0248 বয়স : 35 লিঙ্গ : মহিলা	YGV0690735 ফটো উপলব্ধ
265 নাম : দিগ্গি ঘোষ পিতার নাম: সুভাষ ঘোষ বাড়ির নং : এন0009 বয়স : 39 লিঙ্গ : মহিলা	HCL3443744 ফটো উপলব্ধ	266 নাম : রুপম বোস পিতার নাম: মহাদেব বোস বাড়ির নং : n0320 বয়স : 30 লিঙ্গ : পুরুষ	RQL1711951 ফটো উপলব্ধ	267 নাম : অনন্যা ভট্টাচার্য পিতার নাম: শংকর ভট্টাচার্য বাড়ির নং : n0078 বয়স : 32 লিঙ্গ : মহিলা	RQL1565191 ফটো উপলব্ধ
268 নাম : শংকর ভট্টাচার্য পিতার নাম: অসিতরঞ্জন ভট্টাচার্য বাড়ির নং : n0078 বয়স : 74 লিঙ্গ : পুরুষ	CKW2769834 ফটো উপলব্ধ	269 নাম : স্মৃতি ভট্টাচার্য স্বামীর নাম: অশোক ভট্টাচার্য বাড়ির নং : n0064 বয়স : 62 লিঙ্গ : মহিলা	WB/13/090/132218 ফটো উপলব্ধ	270 নাম : শিখা ভট্টাচার্য স্বামীর নাম: গৌতম কুমার ভট্টাচার্য বাড়ির নং : এন0116 বয়স : 51 লিঙ্গ : মহিলা	CKW4707048 ফটো উপলব্ধ



271 নাম : মমতা ভট্টাচার্য্য স্বামীর নাম : শংকর ভট্টাচার্য্য বাড়ির নং : n0079 বয়স : 67 লিঙ্গ : মহিলা	CKW2769867 ফটো উপলব্ধ	272 নাম : অভিষেক ভট্টাচার্য্য পিতার নাম : অশোক ভট্টাচার্য্য বাড়ির নং : n0064 বয়স : 39 লিঙ্গ : পুরুষ	CKW4497293 ফটো উপলব্ধ	273 নাম : পৌতম কুমার ভট্টাচার্য্য পিতার নাম : সুশীল কুমার ভট্টাচার্য্য বাড়ির নং : এন0116 বয়স : 60 লিঙ্গ : পুরুষ	CKW4707055 ফটো উপলব্ধ
274 নাম : কৌশিক ভট্টাচার্য্য পিতার নাম : গৌতম কুমার ভট্টাচার্য্য বাড়ির নং : এন0116 বয়স : 28 লিঙ্গ : পুরুষ	RQL1991041 ফটো উপলব্ধ	Q 275 নাম : গৌরাঙ্গ ভদ্র পিতার নাম : অনিল ভদ্র বাড়ির নং : n0222 বয়স : 56 লিঙ্গ : পুরুষ	CKW0221218 ফটো উপলব্ধ	276 নাম : অর্চনা ভদ্র (রায়) স্বামীর নাম : গৌরাঙ্গ ভদ্র বাড়ির নং : n0222 বয়স : 51 লিঙ্গ : মহিলা	CKW5095765 ফটো উপলব্ধ
277 নাম : প্রভাস মজুমদার পিতার নাম : রাজকুমার মজুমদার বাড়ির নং : n0023 বয়স : 50 লিঙ্গ : পুরুষ	RQL2341899 ফটো উপলব্ধ	278 নাম : পরিচয় মজুমদার পিতার নাম : কানাইলাল মজুমদার বাড়ির নং : n0259 বয়স : 41 লিঙ্গ : পুরুষ	RQL1865823 ফটো উপলব্ধ	279 নাম : মিতা মজুমদার স্বামীর নাম : বাপী মজুমদার বাড়ির নং : n0191 বয়স : 57 লিঙ্গ : মহিলা	GWZ2871044 ফটো উপলব্ধ
280 নাম : বাপী মজুমদার পিতার নাম : মতিলাল মজুমদার বাড়ির নং : n0193 বয়স : 60 লিঙ্গ : পুরুষ	GWZ2159812 ফটো উপলব্ধ	281 নাম : সৌমী মজুমদার পিতার নাম : উৎপল মজুমদার বাড়ির নং : n0296 বয়স : 27 লিঙ্গ : মহিলা	RQL2088680 ফটো উপলব্ধ	282 নাম : বাপী মজুমদার অন্যান্য : পরিচয় মজুমদার বাড়ির নং : n0259 বয়স : 40 লিঙ্গ : পুরুষ	RQL2118610 ফটো উপলব্ধ
283 নাম : সুভাষ মজুমদার পিতার নাম : রাজকুমার মজুমদার বাড়ির নং : এন0044 বয়স : 52 লিঙ্গ : পুরুষ	RQL2697902 ফটো উপলব্ধ	284 নাম : সমীর মজুমদার পিতার নাম : রাজকুমার মজুমদার বাড়ির নং : n0023 বয়স : 53 লিঙ্গ : পুরুষ	CKW3801396 ফটো উপলব্ধ	285 নাম : বাবাই মজুমদার পিতার নাম : বাপী মজুমদার বাড়ির নং : n0193 বয়স : 30 লিঙ্গ : পুরুষ	RQL1711423 ফটো উপলব্ধ
286 নাম : বৈশাখি মজুমদার পিতার নাম : বাপী মজুমদার বাড়ির নং : n0192 বয়স : 38 লিঙ্গ : মহিলা	GWZ2870897 ফটো উপলব্ধ	287 নাম : মৌসুমী মজুমদার পিতার নাম : বাপী মজুমদার বাড়ির নং : n0187 বয়স : 34 লিঙ্গ : মহিলা	RQL1392992 ফটো উপলব্ধ	288 নাম : রিনা মজুমদার স্বামীর নাম : মহেন্দ্র নাথ মজুমদার বাড়ির নং : n0155 বয়স : 60 লিঙ্গ : মহিলা	RQL1249796 ফটো উপলব্ধ
289 নাম : রতন মজুমদার পিতার নাম : মহেন্দ্র নাথ মজুমদার বাড়ির নং : n0154 বয়স : 36 লিঙ্গ : পুরুষ	RQL1250596 ফটো উপলব্ধ	290 নাম : অর্চনা মজুমদার স্বামীর নাম : উৎপল মজুমদার বাড়ির নং : n0060 বয়স : 51 লিঙ্গ : মহিলা	CKW4705448 ফটো উপলব্ধ	291 নাম : উৎপল মজুমদার পিতার নাম : দেবেন্দ্র নাথ মজুমদার বাড়ির নং : n0057 বয়স : 59 লিঙ্গ : পুরুষ	CKW4705455 ফটো উপলব্ধ
292 নাম : অর্পিতা মজুমদার স্বামীর নাম : প্রভাষ মজুমদার বাড়ির নং : n0023 বয়স : 41 লিঙ্গ : মহিলা	RQL0680785 ফটো উপলব্ধ	293 নাম : মিতু মজুমদার স্বামীর নাম : সুভাষ মজুমদার বাড়ির নং : n0023 বয়স : 48 লিঙ্গ : মহিলা	RQL0680769 ফটো উপলব্ধ	294 নাম : শ্যামলী মজুমদার স্বামীর নাম : সমীর মজুমদার বাড়ির নং : n0023 বয়স : 41 লিঙ্গ : মহিলা	CKW4497319 ফটো উপলব্ধ
295 নাম : সঞ্জয় মজুমদার পিতার নাম : শচীন মজুমদার বাড়ির নং : n0023 বয়স : 31 লিঙ্গ : পুরুষ	RQL1754795 ফটো উপলব্ধ	296 নাম : শচীন মজুমদার পিতার নাম : রাজকুমার মজুমদার বাড়ির নং : n0023 বয়স : 62 লিঙ্গ : পুরুষ	CKW3801206 ফটো উপলব্ধ	297 নাম : জুরানী মজুমদার স্বামীর নাম : রাজকুমার মজুমদার বাড়ির নং : n0023 বয়স : 80 লিঙ্গ : মহিলা	RQL2241545 ফটো উপলব্ধ
298 নাম : দীপিকা মজুমদার পাল স্বামীর নাম : পরিচয় মজুমদার বাড়ির নং : n0083 বয়স : 38 লিঙ্গ : মহিলা	RQL1991090 ফটো উপলব্ধ	299 নাম : নন্দ রানী মজুমদার (ঠাকুরতা) স্বামীর নাম : সমরেশ ঠাকুরতা বাড়ির নং : n0807 বয়স : 63 লিঙ্গ : মহিলা	RQL2165090 ফটো উপলব্ধ	300 নাম : অমিত কুমার মণ্ডল পিতার নাম : সমরেশ মণ্ডল বাড়ির নং : n0292 বয়স : 27 লিঙ্গ : পুরুষ	RQL2088649 ফটো উপলব্ধ

বিধানসভা নির্বাচনক্ষেত্রের নং, নাম : 119-বারাসাত
ভাগ নং, নাম : 1-মাইকেল মধুসূদন লেন

301 নাম : পার্থ মণ্ডল পিতার নাম : অমর রঞ্জন মণ্ডল বাড়ির নং : n0299 বয়স : 23 লিঙ্গ : পুরুষ	RQL2088615 ফটো উপলব্ধ	302 নাম : অমর রঞ্জন মণ্ডল পিতার নাম : মনোরঞ্জন মণ্ডল বাড়ির নং : n0299 বয়স : 56 লিঙ্গ : পুরুষ	RQL2014835 ফটো উপলব্ধ	303 নাম : সংলাপ মন্ডল পিতার নাম : নবকুমার মন্ডল বাড়ির নং : N0231 বয়স : 24 লিঙ্গ : পুরুষ	RQL2368496 ফটো উপলব্ধ
304 নাম : সোলাঙ্কি মন্ডল পিতার নাম : নবকুমার মন্ডল বাড়ির নং : n0233 বয়স : 30 লিঙ্গ : মহিলা	RQL1711654 ফটো উপলব্ধ	305 নাম : প্রমিলা মন্ডল স্বামীর নাম : নবকুমার মন্ডল বাড়ির নং : n0232 বয়স : 55 লিঙ্গ : মহিলা	RQL1711647 ফটো উপলব্ধ	306 নাম : নবকুমার মন্ডল পিতার নাম : বিনয় কৃষ্ণ মন্ডল বাড়ির নং : n0231 বয়স : 64 লিঙ্গ : পুরুষ	RQL1711639 ফটো উপলব্ধ
307 নাম : বর্ণালী মন্ডল স্বামীর নাম : সৌমেন্দ্র নাথ মন্ডল বাড়ির নং : n0166 বয়স : 42 লিঙ্গ : মহিলা	RQL1249879 ফটো উপলব্ধ	308 নাম : রাজ কুমার মন্ডল পিতার নাম : বিজয় কুমার মন্ডল বাড়ির নং : n0160 বয়স : 35 লিঙ্গ : পুরুষ	RQL1250513 ফটো উপলব্ধ	309 নাম : শোভা মন্ডল স্বামীর নাম : বিজয় কুমার মন্ডল বাড়ির নং : n0160 বয়স : 52 লিঙ্গ : মহিলা	RQL1249986 ফটো উপলব্ধ
310 নাম : বিজয় কুমার মন্ডল পিতার নাম : সীতা রাম মন্ডল বাড়ির নং : n0160 বয়স : 68 লিঙ্গ : পুরুষ	RQL1249820 ফটো উপলব্ধ	311 নাম : লিলি রানী মন্ডল স্বামীর নাম : অমর রঞ্জন মন্ডল বাড়ির নং : N0 বয়স : 47 লিঙ্গ : মহিলা	RQL2402584 ফটো উপলব্ধ	312 নাম : অপর্ণা মন্ডল পিতার নাম : রসময় বিশ্বাস বাড়ির নং : n0176 বয়স : 48 লিঙ্গ : মহিলা	RQL1565183 ফটো উপলব্ধ
313 নাম : সৌমেন্দ্র নাথ মন্ডল পিতার নাম : দীনেশ চন্দ্র মন্ডল বাড়ির নং : n0167 বয়স : 49 লিঙ্গ : পুরুষ	RQL1249887 ফটো উপলব্ধ	314 নাম : প্রান্ত রঞ্জন মন্ডল পিতার নাম : অমর রঞ্জন মন্ডল বাড়ির নং : - বয়স : 23 লিঙ্গ : পুরুষ	RQL2452340 ফটো উপলব্ধ	315 নাম : শ্রবাণী মন্ডল মায়ের নাম : অপর্ণা মন্ডল বাড়ির নং : - বয়স : 24 লিঙ্গ : মহিলা	RQL2487502 ফটো উপলব্ধ
316 নাম : পুতুল মন্ডল স্বামীর নাম : গণেশ চন্দ্র মন্ডল বাড়ির নং : 169/1 বয়স : 55 লিঙ্গ : মহিলা	YGV0945048 ফটো উপলব্ধ	317 নাম : অতিজিৎ মন্ডল পিতার নাম : গণেশ চন্দ্র মন্ডল বাড়ির নং : 169/1 বয়স : 34 লিঙ্গ : পুরুষ	YGV1162692 ফটো উপলব্ধ	318 নাম : স্বপন মাইতি পিতার নাম : খগেন্দ্র মাইতি বাড়ির নং : n0266 বয়স : 41 লিঙ্গ : পুরুষ	RQL1990969 ফটো উপলব্ধ
319 নাম : নিমাই চন্দ্র মাহাত পিতার নাম : মান্য মাহাত বাড়ির নং : 45/2 বয়স : 56 লিঙ্গ : পুরুষ	JHN0071597 ফটো উপলব্ধ	320 নাম : ইতিকা মাহাতো স্বামীর নাম : নিমাই চন্দ্র মাহাতো বাড়ির নং : n0161 বয়স : 43 লিঙ্গ : মহিলা	HJN2011534 ফটো উপলব্ধ	321 নাম : আশিষ মৌলিক পিতার নাম : নিত্যগোপাল মৌলিক বাড়ির নং : n0185 বয়স : 54 লিঙ্গ : পুরুষ	RQL1299262 ফটো উপলব্ধ
322 নাম : শিখা মৌলিক(চ্যাটার্জী) স্বামীর নাম : আশিষ মৌলিক বাড়ির নং : n0186 বয়স : 51 লিঙ্গ : মহিলা	RQL1299270 ফটো উপলব্ধ	323 নাম : শোভা রায় স্বামীর নাম : প্রবীর রায় বাড়ির নং : 0008 বয়স : 81 লিঙ্গ : মহিলা	CKW0305813 ফটো উপলব্ধ	324 নাম : প্রসেনজিৎ রায় পিতার নাম : প্রবীর রায় বাড়ির নং : n0003 বয়স : 53 লিঙ্গ : পুরুষ	RQL2129856 ফটো উপলব্ধ
325 নাম : ঐশ্বর্য রায় পিতার নাম : দিলিপ রায় বাড়ির নং : n0290 বয়স : 27 লিঙ্গ : মহিলা	RQL2088623 ফটো উপলব্ধ	326 নাম : অলোক রায় পিতার নাম : অনিল রায় বাড়ির নং : n0052 বয়স : 57 লিঙ্গ : পুরুষ	CKW2769941 ফটো উপলব্ধ	327 নাম : মঞ্জু রায় পিতার নাম : কমলা রানী সরকার বাড়ির নং : n0268 বয়স : 43 লিঙ্গ : পুরুষ	RQL1990977 ফটো উপলব্ধ
328 নাম : রুমা রায় স্বামীর নাম : প্রসেনজিৎ রায় বাড়ির নং : n0018 বয়স : 38 লিঙ্গ : মহিলা	CKW4497301 ফটো উপলব্ধ	329 নাম : সুদীপ্তি রায় পিতার নাম : সুসন্তা রায় বাড়ির নং : nং264/265 বয়স : 23 লিঙ্গ : মহিলা	RQL2465045 ফটো উপলব্ধ	330 নাম : প্রসেনজিৎ রায় পিতার নাম : শ্যামলেন্দু রায় বাড়ির নং : n0018 বয়স : 45 লিঙ্গ : পুরুষ	RQL2348878 ফটো উপলব্ধ



331 নাম : সৌগতা রায় পিতার নাম : সমরজিৎ রায় বাড়ির নং : N0 বয়স : 24 লিঙ্গ : মহিলা	RQL2402535 ফটো উপলব্ধ	332 নাম : যশমন্ত রায় পিতার নাম : সুশান্ত কুমার রায় বাড়ির নং : n0265 বয়স : 26 লিঙ্গ : পুরুষ	RQL2120863 ফটো উপলব্ধ	333 নাম : সুশান্ত কুমার রায় পিতার নাম : গুরুপদ রায় বাড়ির নং : n0265 বয়স : 49 লিঙ্গ : পুরুষ	RQL1990944 ফটো উপলব্ধ
334 নাম : জয়ন্তী রায় স্বামীর নাম : সুশান্ত কুমার রায় বাড়ির নং : n0264 বয়স : 45 লিঙ্গ : মহিলা	RQL1990936 ফটো উপলব্ধ	335 নাম : রীনা রায় স্বামীর নাম : রতন রায় বাড়ির নং : n0052 বয়স : 60 লিঙ্গ : মহিলা	RQL2242410 ফটো উপলব্ধ	336 নাম : বিকর্ণ রায় পিতার নাম : নেপাল রায় বাড়ির নং : এন0058 বয়স : 56 লিঙ্গ : পুরুষ	ILJ9574251 ফটো উপলব্ধ
337 নাম : কবিতা রায় স্বামীর নাম : বিকর্ণ রায় বাড়ির নং : এন0058 বয়স : 51 লিঙ্গ : মহিলা	REO2631448 ফটো উপলব্ধ	338 নাম : রাহুল কুণ্ডু পিতার নাম : শ্রীকৃষ্ণ কুণ্ডু বাড়ির নং : এন0058 বয়স : 21 লিঙ্গ : পুরুষ	RQL2667624 ফটো উপলব্ধ	339 নাম : প্রীতম রয় পিতার নাম : প্রসেনজিৎ রায় বাড়ির নং : এন0018 বয়স : 21 লিঙ্গ : পুরুষ	RQL2648079 ফটো উপলব্ধ
340 নাম : সুদীপ রায় পিতার নাম : রতন রায় বাড়ির নং : n0002 বয়স : 41 লিঙ্গ : পুরুষ	CKW4706032 ফটো উপলব্ধ	341 নাম : পৌতম রায় পিতার নাম : রবীন্দ্রনাথ রায় বাড়ির নং : n0257 বয়স : 46 লিঙ্গ : পুরুষ	KKF0556191 ফটো উপলব্ধ	342 নাম : ইরা রায় স্বামীর নাম : রবীন্দ্রনাথ রায় বাড়ির নং : n0256 বয়স : 75 লিঙ্গ : মহিলা	CKW1708361 ফটো উপলব্ধ
343 নাম : ভবেশ রায় পিতার নাম : বাদল রায় বাড়ির নং : n0249 বয়স : 42 লিঙ্গ : পুরুষ	CKW4719936 ফটো উপলব্ধ	344 নাম : সঞ্জিতা রায় স্বামীর নাম : প্রদীপ রায় বাড়ির নং : n0170 বয়স : 40 লিঙ্গ : মহিলা	RQL1249911 ফটো উপলব্ধ	345 নাম : শ্রিকান্ত রায় পিতার নাম : অতুল কৃষ্ণ রায় বাড়ির নং : n0159 বয়স : 44 লিঙ্গ : পুরুষ	CKW2777688 ফটো উপলব্ধ
346 নাম : যাদব চন্দ্র রায় পিতার নাম : অশ্বিনী কুমার রায় বাড়ির নং : n0131 বয়স : 66 লিঙ্গ : পুরুষ	RQL0915413 ফটো উপলব্ধ	347 নাম : মিলি রায় স্বামীর নাম : যাদব চন্দ্র রায় বাড়ির নং : n0130 বয়স : 59 লিঙ্গ : মহিলা	RQL0915405 ফটো উপলব্ধ	348 নাম : নবনীতা রায় পিতার নাম : নির্মলেন্দু রায় বাড়ির নং : n0125 বয়স : 35 লিঙ্গ : মহিলা	RQL1249663 ফটো উপলব্ধ
349 নাম : রামগোপাল পাল পিতার নাম : কালিপদ পাল বাড়ির নং : এন0 বয়স : 67 লিঙ্গ : পুরুষ	RQL2705713 ফটো উপলব্ধ	350 নাম : মালতী পাল স্বামীর নাম : রামগোপাল পাল বাড়ির নং : এফ1-এ বি1-1 বয়স : 55 লিঙ্গ : মহিলা	RQL2748531 ফটো উপলব্ধ	351 নাম : অভিজিৎ রায় পিতার নাম : প্রসেনজিৎ রায় বাড়ির নং : n0108 বয়স : 30 লিঙ্গ : পুরুষ	RQL1711407 ফটো উপলব্ধ
352 নাম : রুপা রায় স্বামীর নাম : প্রসেনজিৎ রায় বাড়ির নং : n0107 বয়স : 51 লিঙ্গ : মহিলা	CKW5277223 ফটো উপলব্ধ	353 নাম : সবিতা রায় স্বামীর নাম : কালিপদ রায় বাড়ির নং : n0069 বয়স : 71 লিঙ্গ : মহিলা	CKW3801404 ফটো উপলব্ধ	354 নাম : শ্যামলী রায় স্বামীর নাম : তরুণ রায় বাড়ির নং : n0068 বয়স : 35 লিঙ্গ : মহিলা	RQL1865740 ফটো উপলব্ধ
355 নাম : তরুণ রায় পিতার নাম : কালিপদ রায় বাড়ির নং : n0068 বয়স : 43 লিঙ্গ : পুরুষ	CKW4497343 ফটো উপলব্ধ	356 নাম : অন্তরা রায় পিতার নাম : তপন রায় বাড়ির নং : n0062 বয়স : 32 লিঙ্গ : মহিলা	RQL1711472 ফটো উপলব্ধ	357 নাম : গীতা রায় স্বামীর নাম : তপন রায় বাড়ির নং : n0062 বয়স : 60 লিঙ্গ : মহিলা	WB/13/090/132256 ফটো উপলব্ধ
358 নাম : তপন রায় পিতার নাম : শচীন্দ্র রায় বাড়ির নং : n0062 বয়স : 68 লিঙ্গ : পুরুষ	CKW4056206 ফটো উপলব্ধ	359 নাম : কৌশিক চক্রবর্তী পিতার নাম : সুশীল চক্রবর্তী বাড়ির নং : n0062 বয়স : 40 লিঙ্গ : পুরুষ	CKW2939122 ফটো উপলব্ধ	360 নাম : আল্পনা চক্রবর্তী স্বামীর নাম : সুশীল চক্রবর্তী বাড়ির নং : n0062 বয়স : 69 লিঙ্গ : মহিলা	WB/13/090/315517 ফটো উপলব্ধ

361	WB/13/090/132240	নাম : সুবীর রঞ্জন রায় পিতার নাম: শচীন রায় বাড়ির নং : n0062 বয়স : 78 লিঙ্গ : পুরুষ	ফটো উপলব্ধ	362	CKW2770006	নাম : জয়ন্তী রায় স্বামীর নাম: অলোক রায় বাড়ির নং : n0052 বয়স : 52 লিঙ্গ : মহিলা	ফটো উপলব্ধ	363	WB/13/090/132042	নাম : রতন রায় পিতার নাম: অনিল রায় বাড়ির নং : n0052 বয়স : 65 লিঙ্গ : পুরুষ	ফটো উপলব্ধ
364	CKW2728467	নাম : প্রদীপ রায় পিতার নাম: রতন রায় বাড়ির নং : n0049 বয়স : 44 লিঙ্গ : পুরুষ	ফটো উপলব্ধ	365	CKW0217992	নাম : কালিদাসী রায় স্বামীর নাম: রতন রায় বাড়ির নং : n0049 বয়স : 60 লিঙ্গ : মহিলা	ফটো উপলব্ধ	366	CKW3802055	নাম : রতন রায় পিতার নাম: বিশ্বস্তর রায় বাড়ির নং : n0049 বয়স : 70 লিঙ্গ : পুরুষ	ফটো উপলব্ধ
367	CKW0305904	নাম : সুনীতি রায় (বাড়ুই) স্বামীর নাম: সমরজিত রায় বাড়ির নং : n0039 বয়স : 53 লিঙ্গ : মহিলা	ফটো উপলব্ধ	368	CKW0305862	নাম : মিনু রায় স্বামীর নাম: দিলীপ রায় বাড়ির নং : n0039 বয়স : 62 লিঙ্গ : মহিলা	ফটো উপলব্ধ	369	CKW2770089	নাম : দিলীপ রায় পিতার নাম: ললিত মোহন রায় বাড়ির নং : n0039 বয়স : 69 লিঙ্গ : পুরুষ	ফটো উপলব্ধ
370	WB/13/090/132446	নাম : মনু রায় পিতার নাম: ললিত মোহন রায় বাড়ির নং : n0039 বয়স : 73 লিঙ্গ : পুরুষ	ফটো উপলব্ধ	371	CKW3801438	নাম : স্মৃতি রায় পিতার নাম: ললিত রায় বাড়ির নং : n0039 বয়স : 53 লিঙ্গ : মহিলা	ফটো উপলব্ধ	372	CKW0218040	নাম : সমরজিৎ রায় পিতার নাম: ললিত রায় বাড়ির নং : n0039 বয়স : 63 লিঙ্গ : পুরুষ	ফটো উপলব্ধ
373	RQL2737468	নাম : খাত্তরাজ সাহা পিতার নাম: মানস কুমার সাহা বাড়ির নং : মাইকেল মধুসূদন লেন বয়স : 20 লিঙ্গ : পুরুষ	ফটো উপলব্ধ	374	CKW5221262	নাম : অসীমা (ঘোষ) রায় স্বামীর নাম: কৃষ্ণেন্দু রায় বাড়ির নং : n0018 বয়স : 40 লিঙ্গ : মহিলা	ফটো উপলব্ধ	375	WB/13/090/132086	নাম : কৃষ্ণেন্দু রায় পিতার নাম: শ্যামলেন্দু রায় বাড়ির নং : n0018 বয়স : 52 লিঙ্গ : পুরুষ	ফটো উপলব্ধ
376	WB/13/090/132401	নাম : শ্রীকৃষ্ণ কুন্ডু পিতার নাম: জীবন কুন্ডু বাড়ির নং : n0058 বয়স : 48 লিঙ্গ : পুরুষ	ফটো উপলব্ধ	377	RQL0915371	নাম : কাকলি কুন্ডু স্বামীর নাম: শ্রীকৃষ্ণ কুন্ডু বাড়ির নং : n0058 বয়স : 45 লিঙ্গ : মহিলা	ফটো উপলব্ধ	378	RQL0915520	নাম : প্রিয়ঙ্কা রায় (ঘোষ) স্বামীর নাম: ভবেশ রায় বাড়ির নং : n0263 বয়স : 36 লিঙ্গ : মহিলা	ফটো উপলব্ধ
379	RQL1851773	নাম : পূজা রায় (দাস) স্বামীর নাম: সুদীপ রায় বাড়ির নং : n0284 বয়স : 31 লিঙ্গ : মহিলা	ফটো উপলব্ধ	380	RQL1393016	নাম : প্রসেনজিৎ রাহা মায়ের নাম: তিলকা রাহা বাড়ির নং : n0152 বয়স : 32 লিঙ্গ : পুরুষ	ফটো উপলব্ধ	381	CKW3801750	নাম : উৎপল রাহা পিতার নাম: প্রশান্ত রাহা বাড়ির নং : n0043 বয়স : 45 লিঙ্গ : পুরুষ	ফটো উপলব্ধ
382	RQL1865799	নাম : বিকাশ শেঠ পিতার নাম: সুরেশ চন্দ্র শেঠ বাড়ির নং : n0258 বয়স : 39 লিঙ্গ : পুরুষ	ফটো উপলব্ধ	383	RQL1991066	নাম : রমা শেঠ পিতার নাম: সুরেশ চন্দ্র শেঠ বাড়ির নং : n0258 বয়স : 28 লিঙ্গ : মহিলা	ফটো উপলব্ধ	384	RQL1991058	নাম : সুরেশ চন্দ্র শেঠ পিতার নাম: শিবপদ শেঠ বাড়ির নং : n0258 বয়স : 60 লিঙ্গ : পুরুষ	ফটো উপলব্ধ
385	RQL2088672	নাম : কৌশিক শেঠ পিতার নাম: সুরেশ শেঠ বাড়ির নং : n0295 বয়স : 27 লিঙ্গ : পুরুষ	ফটো উপলব্ধ	386	MGS2934081	নাম : প্রদীপ্ত সমাজদার পিতার নাম: পঞ্চগনন সমাজদার বাড়ির নং : এ.জি -5 বয়স : 48 লিঙ্গ : পুরুষ	ফটো উপলব্ধ	387	CKW3848058	নাম : জ্যোৎস্না সর পাল স্বামীর নাম: নিরঞ্জন কুমার সর বাড়ির নং : n0067 বয়স : 47 লিঙ্গ : মহিলা	ফটো উপলব্ধ
388	WB/13/090/165417	নাম : নিরঞ্জন কুমার সর পিতার নাম: নির্মল কুমার সর বাড়ির নং : n0067 বয়স : 56 লিঙ্গ : পুরুষ	ফটো উপলব্ধ	389	CKW2379600	নাম : আরতি রানী সর স্বামীর নাম: নির্মল কুমার সর বাড়ির নং : n0067 বয়স : 75 লিঙ্গ : মহিলা	ফটো উপলব্ধ	390	RQL1865815	নাম : রাধারানী সর স্বামীর নাম: সুমিত কুমার সর বাড়ির নং : n0001 বয়স : 33 লিঙ্গ : মহিলা	ফটো উপলব্ধ



391 নাম : সুমিত কুমার সুর পিতার নাম: সুভাষচন্দ্র সুর বাড়ির নং : n0001 বয়স : 43 লিঙ্গ : পুরুষ	CKW2728517 ফটো উপলব্ধ	392 নাম : বেলা সুর স্বামীর নাম: সুভাষ সুর বাড়ির নং : n0001 বয়স : 72 লিঙ্গ : মহিলা	WB/13/090/132323 ফটো উপলব্ধ	393 নাম : লিতন ভট্টাচার্য পিতার নাম: নিত্যানন্দ ভট্টাচার্য বাড়ির নং : নং001 বয়স : 47 লিঙ্গ : পুরুষ	RQL2475762 ফটো উপলব্ধ
394 নাম : শেফালী ভট্টাচার্য স্বামীর নাম: নিত্যানন্দ ভট্টাচার্য বাড়ির নং : নং001 বয়স : 70 লিঙ্গ : মহিলা	RQL2531580 ফটো উপলব্ধ	395 নাম : প্রণীতা সরকার স্বামীর নাম: সমীর তরফদার বাড়ির নং : n0317 বয়স : 48 লিঙ্গ : মহিলা	HVD0015776 ফটো উপলব্ধ	396 নাম : দেবকুমার সরকার পিতার নাম: পৃথ্বীশ চন্দ্র সরকার বাড়ির নং : n0014 বয়স : 74 লিঙ্গ : পুরুষ	RQL2329209 ফটো উপলব্ধ
397 নাম : ভাস্কর সরকার পিতার নাম: কৃষ্ণপদ সরকার বাড়ির নং : n0216 বয়স : 32 লিঙ্গ : পুরুষ	RQL2121739 ফটো উপলব্ধ	398 নাম : শুভঙ্কর সরকার পিতার নাম: কৃষ্ণপদ সরকার বাড়ির নং : n0216 বয়স : 28 লিঙ্গ : পুরুষ	RQL1991017 ফটো উপলব্ধ	399 নাম : কুমুর সরকার স্বামীর নাম: সরকার পুষ্পেন বাড়ির নং : n0226 বয়স : 51 লিঙ্গ : মহিলা	RQL2241537 ফটো উপলব্ধ
400 নাম : অদিতি সরকার স্বামীর নাম: দীপঙ্কর সরকার বাড়ির নং : N0 বয়স : 53 লিঙ্গ : মহিলা	DHW3095049 ফটো উপলব্ধ	401 নাম : রোহিত সরকার পিতার নাম: পুষ্পেন সরকার বাড়ির নং : N0225 বয়স : 24 লিঙ্গ : পুরুষ	RQL2400141 ফটো উপলব্ধ	402 নাম : সুদেব সরকার পিতার নাম: পূর্ণচন্দ্র সরকার বাড়ির নং : এন0210 বয়স : 49 লিঙ্গ : পুরুষ	RQL1711449 ফটো উপলব্ধ
403 নাম : গৌরাজ সরকার পিতার নাম: ধীরেন্দ্র সরকার বাড়ির নং : n0070 বয়স : 51 লিঙ্গ : পুরুষ	CKW2729291 ফটো উপলব্ধ	404 নাম : দেবলীনা সরকার পিতার নাম: দেব কুমার সরকার বাড়ির নং : n0014 বয়স : 33 লিঙ্গ : মহিলা	RQL1393008 ফটো উপলব্ধ	405 নাম : শেফালী সরকার স্বামীর নাম: দেবকুমার সরকার বাড়ির নং : এন0014 বয়স : 58 লিঙ্গ : মহিলা	CKW3801651 ফটো উপলব্ধ
406 নাম : আনন্দ সরকার পিতার নাম: তেজেন্দ্র নাথ সরকার বাড়ির নং : n0228 বয়স : 64 লিঙ্গ : পুরুষ	RQL1711597 ফটো উপলব্ধ	407 নাম : পুষ্পেন সরকার পিতার নাম: জলধর সরকার বাড়ির নং : n0225 বয়স : 54 লিঙ্গ : পুরুষ	WB/13/090/126240 ফটো উপলব্ধ	408 নাম : জ্যোৎস্না সরকার স্বামীর নাম: ভূপাল সরকার বাড়ির নং : n0217 বয়স : 75 লিঙ্গ : মহিলা	WB/13/090/630028 ফটো উপলব্ধ
409 নাম : ভারতী সরকার স্বামীর নাম: কৃষ্ণপদ সরকার বাড়ির নং : n0216 বয়স : 54 লিঙ্গ : মহিলা	RQL1865773 ফটো উপলব্ধ	410 নাম : দীপঙ্কর সরকার পিতার নাম: প্রফুল্ল সরকার বাড়ির নং : n0215 বয়স : 55 লিঙ্গ : পুরুষ	RQL1711548 ফটো উপলব্ধ	411 নাম : অঞ্জলী সরকার স্বামীর নাম: আনন্দ সরকার বাড়ির নং : n0229 বয়স : 63 লিঙ্গ : মহিলা	RQL1711605 ফটো উপলব্ধ
412 নাম : তুষ্টি স্বামীর নাম: সুদেব সরকার বাড়ির নং : এন0210 বয়স : 48 লিঙ্গ : মহিলা	RQL1711456 ফটো উপলব্ধ	413 নাম : ববিতা সরদার স্বামীর নাম: মনোজ নারায়ন সরদার বাড়ির নং : n0240 বয়স : 45 লিঙ্গ : মহিলা	CKW2854776 ফটো উপলব্ধ	414 নাম : সরোজ নারায়ন সরদার পিতার নাম: ভবসিন্দু নারায়ান সরদার বাড়ির নং : n0237 বয়স : 51 লিঙ্গ : পুরুষ	CKW0308825 ফটো উপলব্ধ
415 নাম : ঐশী সরদার পিতার নাম: মনোজ নারায়ণ সরদার বাড়ির নং : এন0 বয়স : 26 লিঙ্গ : মহিলা	RQL2220291 ফটো উপলব্ধ	416 নাম : মলিনা সরদার স্বামীর নাম: সরোজ নারায়ন সরদার বাড়ির নং : n0302 বয়স : 44 লিঙ্গ : মহিলা	RQL2132751 ফটো উপলব্ধ	417 নাম : সুধা রাণী সরদার স্বামীর নাম: ভবসিন্দু নারায়ন সরদার বাড়ির নং : এন0 বয়স : 74 লিঙ্গ : মহিলা	XOY2252492 ফটো উপলব্ধ
418 নাম : মনোজ সরদার পিতার নাম: ভবসিন্দু সরদার বাড়ির নং : n0239 বয়স : 52 লিঙ্গ : পুরুষ	CKW0308817 ফটো উপলব্ধ	419 নাম : পিয়া সানা পিতার নাম: পুলিন বিহারী সানা বাড়ির নং : n0208 বয়স : 36 লিঙ্গ : মহিলা	RQL0915611 ফটো উপলব্ধ	420 নাম : জয়ব্রত সানা পিতার নাম: পুলিন বিহারী সানা বাড়ির নং : n0207 বয়স : 29 লিঙ্গ : পুরুষ	RQL1865682 ফটো উপলব্ধ

421	CKW4705950	ফটো উপলব্ধ	422	CKW4705943	ফটো উপলব্ধ	423	RQL1249705	ফটো উপলব্ধ
নাম : রত্না সানা স্বামীর নাম: পুলিন বিহারী সানা বাড়ির নং : n0207 বয়স : 57 লিঙ্গ : মহিলা			নাম : পুলিন বিহারী সানা পিতার নাম: সূর্য্যকান্ত সানা বাড়ির নং : n0206 বয়স : 64 লিঙ্গ : পুরুষ			নাম : নির্মল কুমার সানা পিতার নাম: অজিত কুমার সানা বাড়ির নং : 43/1 বয়স : 63 লিঙ্গ : পুরুষ		
424	RQL1865674	ফটো উপলব্ধ	425	RQL1249697	ফটো উপলব্ধ	426	CKW2728863	ফটো উপলব্ধ
নাম : কোয়েল সানা পিতার নাম: নির্মল কুমার সানা বাড়ির নং : n0144 বয়স : 30 লিঙ্গ : মহিলা			নাম : অর্চনা সানা স্বামীর নাম: নির্মল কুমার সানা বাড়ির নং : 43/1 বয়স : 57 লিঙ্গ : মহিলা			নাম : অরুণ বালা সাহা মায়ের নাম: ননীবালা সাহা বাড়ির নং : এন0040 বয়স : 64 লিঙ্গ : মহিলা		
427	CKW5095591	ফটো উপলব্ধ	428	RQL1250125	ফটো উপলব্ধ	429	CKW5277371	ফটো উপলব্ধ
নাম : কেশব সাহা মায়ের নাম: অরুণ বালা সাহা বাড়ির নং : এন0040 বয়স : 41 লিঙ্গ : পুরুষ			নাম : কুমা সাহা স্বামীর নাম: কেশব সাহা বাড়ির নং : এন0040 বয়স : 35 লিঙ্গ : মহিলা			নাম : সুরত সাহা মায়ের নাম: অরুণ বালা সাহা বাড়ির নং : এন040 বয়স : 37 লিঙ্গ : পুরুষ		
430	CKW5095609	ফটো উপলব্ধ	431	RQL1534544	ফটো উপলব্ধ	432	RQL1249549	ফটো উপলব্ধ
নাম : মাধব সাহা মায়ের নাম: অরুণা বালা সাহা বাড়ির নং : এন0000 বয়স : 38 লিঙ্গ : পুরুষ			নাম : লক্ষী সাহা স্বামীর নাম: মাধব সাহা বাড়ির নং : এন0040 বয়স : 32 লিঙ্গ : মহিলা			নাম : সৌরেন লঙ্কর পিতার নাম: নিখিল রঞ্জন লঙ্কর বাড়ির নং : n0040 বয়স : 34 লিঙ্গ : পুরুষ		
433	CKW2728483	ফটো উপলব্ধ	434	RQL2350288	ফটো উপলব্ধ	435	RQL2349553	ফটো উপলব্ধ
নাম : সন্দীপন লঙ্কর পিতার নাম: নিখিল রঞ্জন লঙ্কর বাড়ির নং : n0040 বয়স : 42 লিঙ্গ : পুরুষ			নাম : বিষ্ণুপদ সাহা পিতার নাম: বলরাম সাহা বাড়ির নং : n0054 বয়স : 53 লিঙ্গ : পুরুষ			নাম : বিকাশ সাহা পিতার নাম: বলরাম সাহা বাড়ির নং : n0054 বয়স : 49 লিঙ্গ : পুরুষ		
436	RQL1915149	ফটো উপলব্ধ	437	WB/13/090/132231	ফটো উপলব্ধ	438	RQL2177988	ফটো উপলব্ধ
নাম : সঙ্গীতা লঙ্কর মন্ডল স্বামীর নাম: সন্দীপন লঙ্কর বাড়ির নং : n0040 বয়স : 36 লিঙ্গ : মহিলা			নাম : আরতী সাহা স্বামীর নাম: বলরাম সাহা বাড়ির নং : n0054 বয়স : 76 লিঙ্গ : মহিলা			নাম : অরুণ সাহা পিতার নাম: তুষার কান্তি সাহা বাড়ির নং : n0308 বয়স : 48 লিঙ্গ : পুরুষ		
439	WB/13/090/132328	ফটো উপলব্ধ	440	CKW4497327	ফটো উপলব্ধ	441	RQL1249515	ফটো উপলব্ধ
নাম : শিখা সাহা স্বামীর নাম: অমল সাহা বাড়ির নং : n0031 বয়স : 60 লিঙ্গ : মহিলা			নাম : অমিত সাহা পিতার নাম: অমল সাহা বাড়ির নং : n0031 বয়স : 43 লিঙ্গ : পুরুষ			নাম : পিংকি সাহা পিতার নাম: অমল সাহা বাড়ির নং : n0031 বয়স : 40 লিঙ্গ : মহিলা		
442	CKW5095294	ফটো উপলব্ধ	443	RQL1565159	ফটো উপলব্ধ	444	WB/13/090/132329	ফটো উপলব্ধ
নাম : কৌশিক সাহা পিতার নাম: কমলেশ সাহা বাড়ির নং : n0031 বয়স : 38 লিঙ্গ : পুরুষ			নাম : কৃপাবিবব সাহা পিতার নাম: কমলেশ সাহা বাড়ির নং : n0031 বয়স : 32 লিঙ্গ : পুরুষ			নাম : মানু সাহা স্বামীর নাম: বিমল সাহা বাড়ির নং : n0031 বয়স : 60 লিঙ্গ : মহিলা		
445	CKW5277298	ফটো উপলব্ধ	446	CKW3801685	ফটো উপলব্ধ	447	WB/13/090/132477	ফটো উপলব্ধ
নাম : রঞ্জন সাহা পিতার নাম: বিমল সাহা বাড়ির নং : n0031 বয়স : 39 লিঙ্গ : পুরুষ			নাম : তাপসী সাহা পিতার নাম: বলরাম সাহা বাড়ির নং : n0054 বয়স : 48 লিঙ্গ : মহিলা			নাম : লক্ষী সাহা পিতার নাম: দুলাল সাহা বাড়ির নং : n0075 বয়স : 66 লিঙ্গ : মহিলা		
448	CKW5095344	ফটো উপলব্ধ	449	CKW5095351	ফটো উপলব্ধ	450	CKW2752780	ফটো উপলব্ধ
নাম : প্রীতি সাহা পিতার নাম: দুলাল সাহা বাড়ির নং : n0075 বয়স : 42 লিঙ্গ : মহিলা			নাম : সোনালী সাহা পিতার নাম: দুলাল সাহা বাড়ির নং : n0075 বয়স : 40 লিঙ্গ : মহিলা			নাম : সীমা সাহা স্বামীর নাম: দীপক সাহা বাড়ির নং : n0179 বয়স : 52 লিঙ্গ : মহিলা		



451 নাম : অর্পিতা নন্দী পিতার নাম: চঞ্চল কুমার নন্দী বাড়ির নং : এন0221 বয়স : 30 লিঙ্গ : মহিলা	RQL1711415 ফটো উপলব্ধ	452 নাম : দেবী সিকদার স্বামীর নাম: গোবিন্দ সিকদার বাড়ির নং : 1 বয়স : 37 লিঙ্গ : মহিলা	RQL2220200 ফটো উপলব্ধ	453 নাম : শিখা সেন স্বামীর নাম: সন্তোষ সেন বাড়ির নং : n0323 বয়স : 75 লিঙ্গ : মহিলা	WB/13/090/129578 ফটো উপলব্ধ
454 নাম : সঞ্জয় সেন মায়ের নাম: শিখা সেন বাড়ির নং : n0323 বয়স : 42 লিঙ্গ : পুরুষ	CKW5276316 ফটো উপলব্ধ	455 নাম : অঞ্জন সেন পিতার নাম: সন্তোষ সেন বাড়ির নং : n0323 বয়স : 51 লিঙ্গ : পুরুষ	WB/13/090/129585 ফটো উপলব্ধ	456 নাম : মানসী সেন স্বামীর নাম: অঞ্জন সেন বাড়ির নং : n0323 বয়স : 48 লিঙ্গ : মহিলা	CKW4496121 ফটো উপলব্ধ
457 নাম : কল্যাণী সেন স্বামীর নাম: গোলক সেন বাড়ির নং : n0019 বয়স : 64 লিঙ্গ : মহিলা	WB/13/090/630343 ফটো উপলব্ধ	458 নাম : প্রশান্ত সেন পিতার নাম: গোলক সেন বাড়ির নং : n0019 বয়স : 46 লিঙ্গ : পুরুষ	CKW4497228 ফটো উপলব্ধ	459 নাম : প্রভাতী সেন (সরকার) স্বামীর নাম: প্রশান্ত বাড়ির নং : n0019 বয়স : 37 লিঙ্গ : মহিলা	CKW5095427 ফটো উপলব্ধ
460 নাম : আয়ুষ সেন পিতার নাম: অঞ্জন সেন বাড়ির নং : N0 বয়স : 24 লিঙ্গ : পুরুষ	RQL2400927 ফটো উপলব্ধ	461 নাম : জয়ন্ত সেন পিতার নাম: গোবিন্দ সেন বাড়ির নং : n0053 বয়স : 34 লিঙ্গ : পুরুষ	RQL1250562 ফটো উপলব্ধ	462 নাম : স্বর্নময়ী সেন স্বামীর নাম: গোবিন্দ সেন বাড়ির নং : n0053 বয়স : 61 লিঙ্গ : মহিলা	CKW0218370 ফটো উপলব্ধ
463 নাম : দীপক সেন চৌধুরী পিতার নাম: শচীন্দ্র সেন চৌধুরী বাড়ির নং : n0128 বয়স : 40 লিঙ্গ : পুরুষ	RQL0915389 ফটো উপলব্ধ	464 নাম : শান্তানু সেন চৌধুরী পিতার নাম: দীপক সেন চৌধুরী বাড়ির নং : n0128 বয়স : 40 লিঙ্গ : পুরুষ	RQL1249671 ফটো উপলব্ধ	465 নাম : দিগ্গী সেন চৌধুরী স্বামীর নাম: শান্তানু সেন চৌধুরী বাড়ির নং : n0128 বয়স : 28 লিঙ্গ : মহিলা	RQL2138352 ফটো উপলব্ধ
466 নাম : সুপর্ণা সেন রায় স্বামীর নাম: সঞ্জয় সেন বাড়ির নং : N0 বয়স : 27 লিঙ্গ : মহিলা	RQL2399582 ফটো উপলব্ধ	467 নাম : বিকাশ সোম পিতার নাম: বাসুদেব সোম বাড়ির নং : n0253 বয়স : 61 লিঙ্গ : পুরুষ	CKW0306514 ফটো উপলব্ধ	468 নাম : অলোকা সোম স্বামীর নাম: বিকাশ সোম বাড়ির নং : n0254 বয়স : 54 লিঙ্গ : মহিলা	CKW0306522 ফটো উপলব্ধ
469 নাম : কম্পনা দাস স্বামীর নাম: জতি লাল দাস বাড়ির নং : এন221 বয়স : 70 লিঙ্গ : মহিলা	NEV2542025 ফটো উপলব্ধ	470 নাম : অভিজিৎ হোড় পিতার নাম: সহদেব হোড় বাড়ির নং : n0095 বয়স : 38 লিঙ্গ : পুরুষ	RQL1249614 ফটো উপলব্ধ	471 নাম : মালতী হোড় স্বামীর নাম: সহদেব হোড় বাড়ির নং : n0096 বয়স : 59 লিঙ্গ : মহিলা	CKW5095401 ফটো উপলব্ধ
472 নাম : প্রশান্ত কুমার রাহা পিতার নাম: পরিতোষ রাহা বাড়ির নং : এন 0043 বয়স : 68 লিঙ্গ : পুরুষ	XVM2457620 ফটো উপলব্ধ	473 নাম : তৃষ্ণা নাথ পিতার নাম: শ্যামলা নাথ বাড়ির নং : শচীমাতা অ্যাপার্টমেন্ট বিএল-এ বয়স : 27 লিঙ্গ : মহিলা	RQL2763936 ফটো উপলব্ধ	474 নাম : জয়ন্তী দাস পিতার নাম: নিত্যানন্দ দাস বাড়ির নং : এন0466 বয়স : 21 লিঙ্গ : মহিলা	RQL2779643 ফটো উপলব্ধ
475 নাম : ঈশিতা মাহাত পিতার নাম: নিমাই চন্দ্র মাহাত বাড়ির নং : 45/2 বয়স : 19 লিঙ্গ : মহিলা	RQL2780062 ফটো উপলব্ধ	476 নাম : নিবেদিতা রায় মায়ের নাম: রুপা রায় বাড়ির নং : এন0020 বয়স : 21 লিঙ্গ : মহিলা	RQL2794907 ফটো উপলব্ধ	477 নাম : ধর্মিষ্ঠ সরকার পিতার নাম: দীপক সরকার বাড়ির নং : এন0016 বয়স : 22 লিঙ্গ : মহিলা	RQL2799377 ফটো উপলব্ধ
478 নাম : রাহুল সেনগুপ্ত পিতার নাম: বনু সেনগুপ্ত বাড়ির নং : এন0015 বয়স : 25 লিঙ্গ : পুরুষ	RQL2799484 ফটো উপলব্ধ	479 নাম : শিবানী চক্রবর্তী স্বামীর নাম: সুহৃদ চক্রবর্তী বাড়ির নং : এন0028 বয়স : 63 লিঙ্গ : মহিলা	CKW0230631 ফটো উপলব্ধ	480 নাম : সুহৃদ চক্রবর্তী পিতার নাম: সুনীল চক্রবর্তী বাড়ির নং : এন0028 বয়স : 75 লিঙ্গ : পুরুষ	CKW0230524 ফটো উপলব্ধ



481	CKW4503215
নাম : সঙ্গীতা চক্রবর্তী স্বামীর নাম: বাসুদেব চক্রবর্তী বাড়ির নং : এন0028 বয়স : 45 লিঙ্গ : মহিলা	ফটো উপলব্ধ

482	RQL2822963
নাম : কৃষ্ণ সরকার পিতার নাম: পঙ্কজ সরকার বাড়ির নং : 11 নং ওয়ার্ড বয়স : 27 লিঙ্গ : পুরুষ	ফটো উপলব্ধ

483	NEY1311604
নাম : অমিত কুমার বিশ্বাস পিতার নাম: অনিল বিশ্বাস বাড়ির নং : শচীমাতা অ্যাপার্টমেন্ট বয়স : 39 লিঙ্গ : পুরুষ	ফটো উপলব্ধ

484	CXW3483526
নাম : তিনু মন্ডল পিতার নাম: রবীন্দ্রনাথ মন্ডল বাড়ির নং : সচীমাতা অ্যাপার্টমেন্ট বয়স : 37 লিঙ্গ : পুরুষ	ফটো উপলব্ধ

485	1	RQL2833168
নাম : সুসীত সরকার পিতার নাম: সুদেব সরকার বাড়ির নং : এন0120 বয়স : 18 লিঙ্গ : পুরুষ		ফটো উপলব্ধ

486	1	RQL2833184
নাম : সুদীপা নাগ পিতার নাম: দিলীপ কুমার নাগ বাড়ির নং : এন0015 বয়স : 20 লিঙ্গ : মহিলা		ফটো উপলব্ধ



487	1	RQL2834554
নাম : দীপ ভদ্র পিতার নাম: গৌরাস্ত ভদ্র বাড়ির নং : এন0222 বয়স : 19 লিঙ্গ : পুরুষ		
ফটো উপলব্ধ		

488	1	RQL2834182
নাম : মেহা রায় পিতার নাম: কৃষ্ণেন্দু রায় বাড়ির নং : এন0018 বয়স : 18 লিঙ্গ : মহিলা		
ফটো উপলব্ধ		

489	1	RQL2834877
নাম : রূপায়ন কর পিতার নাম: রাম প্রসাদ কর বাড়ির নং : এন0138 বয়স : 18 লিঙ্গ : পুরুষ		
ফটো উপলব্ধ		

490	1	RQL2835098
নাম : ধ্রুবজিত দাস পিতার নাম: দুলাল চন্দ্র দাস বাড়ির নং : এন0024 বয়স : 18 লিঙ্গ : পুরুষ		
ফটো উপলব্ধ		

491	1	RQL2837797
নাম : মধুপর্ণা বিশ্বাস পিতার নাম: মিলন কুমার বিশ্বাস বাড়ির নং : এন0120 বয়স : 18 লিঙ্গ : মহিলা		
ফটো উপলব্ধ		

492	1	RQL2839306
নাম : শ্রান্তা সরদার পিতার নাম: মনোজ নারায়ন সরদার বাড়ির নং : এন0239 বয়স : 19 লিঙ্গ : মহিলা		
ফটো উপলব্ধ		

493	1	RQL2842201
নাম : নন্দিনী চৌধুরী পিতার নাম: অসীম চৌধুরী বাড়ির নং : এন0073 বয়স : 19 লিঙ্গ : মহিলা		
ফটো উপলব্ধ		

494	1	RQL2842821
নাম : কোয়েল সেন পিতার নাম: প্রশান্ত সেন বাড়ির নং : এন0019 বয়স : 19 লিঙ্গ : মহিলা		
ফটো উপলব্ধ		

নির্বাচক সংখ্যার সারসংক্ষেপ :

A) নির্বাচকের সংখ্যা :

	নির্বাচক তালিকার প্রকৃতি	নির্বাচক তালিকার পরিচিতি :	নির্বাচকের সংখ্যা :				
			পুরুষ	মহিলা	তৃতীয় লিঙ্গ	মোট	
I	মূল তালিকা	মূল তালিকা	বিশেষ নিবিড় সংশোধন ২০২৬ এর চূড়ান্ত ভোটার তালিকার সহিত 09-04-2026 তারিখ অবধি সংশোধিত নির্বাচক তালিকা	238	246	0	484
II	1- সংযোজন তালিকা	সংযোজনী 1	বিশেষ সংক্ষিপ্ত সংশোধন 2026	1	1	0	2
		সংযোজনী 2	ধারাবাহিক সংশোধন 2026	3	5	0	8
		মোট		4	6	0	10
III	2- বিয়োজন তালিকা	সংযোজনী 1	বিশেষ সংক্ষিপ্ত সংশোধন 2026	3	2	0	5
		সংযোজনী 2	ধারাবাহিক সংশোধন 2026	0	0	0	0
		মোট		3	2	0	5
IV	'লিঙ্গ ক্ষেত্রের' পরিবর্তনের কারণে পার্থক্য			0	0	0	0
V	বিচারপ্রক্রিয়ার অধীনস্থ			0	0	0	0
VI	বিচার বিভাগীয় আধিকারিক কর্তৃক বিচারপূর্বক নিষ্পত্তির পর বিয়োজিত			4	6	0	10
নির্বাচকের মোট সংখ্যা (I+II-III+IV-V-VI)				235	244	0	479

B) ক্রটি সংশোধনের সংখ্যা :

নির্বাচক তালিকার প্রকৃতি	নির্বাচক তালিকার পরিচিতি :	ক্রটি সংশোধনের সংখ্যা :
সংযোজনী 1	বিশেষ সংক্ষিপ্ত সংশোধন 2026	0
সংযোজনী 2	ধারাবাহিক সংশোধন 2026	0
	মোট	0

নির্বাচক নিবন্ধন আধিকারিকের স্বাক্ষর

E-মৃত, S-স্থানান্তরিত, R-একাধিকবার অন্তর্ভুক্ত, M-নিখোঁজ, Q-যোগ্য নহে