



## নির্বাচক তালিকা 2026 S25 পশ্চিমবঙ্গ

|  |                       |  |       |              |      |                  |          |         |   |      |                |                  |             |      |                  |        |                    |      |                |     |          |
|--|-----------------------|--|-------|--------------|------|------------------|----------|---------|---|------|----------------|------------------|-------------|------|------------------|--------|--------------------|------|----------------|-----|----------|
| বিধানসভা নির্বাচনক্ষেত্রের নং, নাম ও সংরক্ষণের স্থিতি : 12 - আলিপুরদুয়ার (সাধারণ)   |                       | অংশ নং : 122   |       |              |      |                  |          |         |   |      |                |                  |             |      |                  |        |                    |      |                |     |          |
| বিধানসভা নির্বাচনক্ষেত্রটি যে লোকসভা নির্বাচনক্ষেত্রের / ক্ষেত্রসমূহের অন্তর্ভুক্ত তার নং, নাম ও সংরক্ষণ স্থিতি : 2 - আলিপুরদুয়ার (তপশীলি উপজাতি) |                       |  |       |              |      |                  |          |         |   |      |                |                  |             |      |                  |        |                    |      |                |     |          |
| 1. সংশোধনের পূর্ণ বিবরণ  |                       |  |       |              |      |                  |          |         |   |      |                |                  |             |      |                  |        |                    |      |                |     |          |
| সংশোধনের বৎসর :  | 2026                  | নির্বাচক তালিকার পরিচিতি :<br>বিশেষ নিবিড় সংশোধন ২০২৬ এর চূড়ান্ত ভোটার তালিকার সহিত 06-04-2026 তারিখ অবধি সংশোধিত নির্বাচক তালিকা  |       |              |      |                  |          |         |   |      |                |                  |             |      |                  |        |                    |      |                |     |          |
| ভিত্তি তারিখ :   | 01-01-2026            |  |       |              |      |                  |          |         |   |      |                |                  |             |      |                  |        |                    |      |                |     |          |
| সংশোধনের প্রকৃতি :   | ধারাবাহিক সংশোধন 2026 |  |       |              |      |                  |          |         |   |      |                |                  |             |      |                  |        |                    |      |                |     |          |
| প্রকাশনার তারিখ :  | 06-04-2026            |  |       |              |      |                  |          |         |   |      |                |                  |             |      |                  |        |                    |      |                |     |          |
| 2. অংশ ও নির্বাচনী এলাকার পূর্ণ বিবরণ :  |                       |  |       |              |      |                  |          |         |   |      |                |                  |             |      |                  |        |                    |      |                |     |          |
| অংশের ভাগ নং ও নাম :   |                       |  |       |              |      |                  |          |         |   |      |                |                  |             |      |                  |        |                    |      |                |     |          |
| 1-ঘোষ পাড়া  |                       | <table style="width: 100%; border-collapse: collapse;"> <tr> <td style="width: 60%;">প্রধান শহর/গ্রাম</td> <td>: ঘাগড়া</td> </tr> <tr> <td>ওয়ার্ড</td> <td>:</td> </tr> <tr> <td>থানা</td> <td>: আলিপুরদুয়ার</td> </tr> <tr> <td>গ্রাম পঞ্চগায়েত</td> <td>: বধুকামারী</td> </tr> <tr> <td>ব্লক</td> <td>: আলিপুরদুয়ার-1</td> </tr> <tr> <td>মহকুমা</td> <td>: আলিপুরদুয়ার সদর</td> </tr> <tr> <td>জেলা</td> <td>: আলিপুরদুয়ার</td> </tr> <tr> <td>পিন</td> <td>: 736122</td> </tr> </table> |       |              |      | প্রধান শহর/গ্রাম | : ঘাগড়া | ওয়ার্ড | : | থানা | : আলিপুরদুয়ার | গ্রাম পঞ্চগায়েত | : বধুকামারী | ব্লক | : আলিপুরদুয়ার-1 | মহকুমা | : আলিপুরদুয়ার সদর | জেলা | : আলিপুরদুয়ার | পিন | : 736122 |
| প্রধান শহর/গ্রাম   | : ঘাগড়া              |  |       |              |      |                  |          |         |   |      |                |                  |             |      |                  |        |                    |      |                |     |          |
| ওয়ার্ড  | :                     |  |       |              |      |                  |          |         |   |      |                |                  |             |      |                  |        |                    |      |                |     |          |
| থানা   | : আলিপুরদুয়ার        |  |       |              |      |                  |          |         |   |      |                |                  |             |      |                  |        |                    |      |                |     |          |
| গ্রাম পঞ্চগায়েত   | : বধুকামারী           |  |       |              |      |                  |          |         |   |      |                |                  |             |      |                  |        |                    |      |                |     |          |
| ব্লক   | : আলিপুরদুয়ার-1      |  |       |              |      |                  |          |         |   |      |                |                  |             |      |                  |        |                    |      |                |     |          |
| মহকুমা   | : আলিপুরদুয়ার সদর    |  |       |              |      |                  |          |         |   |      |                |                  |             |      |                  |        |                    |      |                |     |          |
| জেলা   | : আলিপুরদুয়ার        |  |       |              |      |                  |          |         |   |      |                |                  |             |      |                  |        |                    |      |                |     |          |
| পিন  | : 736122              |  |       |              |      |                  |          |         |   |      |                |                  |             |      |                  |        |                    |      |                |     |          |
| 3. ভোট গ্রহন কেন্দ্রের পূর্ণ বিবরণ :   |                       |  |       |              |      |                  |          |         |   |      |                |                  |             |      |                  |        |                    |      |                |     |          |
| ভোট গ্রহন কেন্দ্রের নং, নাম :  |                       | ভোট গ্রহন কেন্দ্রের শ্রেণী :   |       | গ্রামীণ      |      |                  |          |         |   |      |                |                  |             |      |                  |        |                    |      |                |     |          |
| 122 - ঘাগড়া জুনিয়ার বেসিক স্কুল  |                       | এই অংশে সহায়ক ভোটগ্রহন কেন্দ্রের সংখ্যা   |       | 0            |      |                  |          |         |   |      |                |                  |             |      |                  |        |                    |      |                |     |          |
| ভোট গ্রহন কেন্দ্রের ঠিকানা :   |                       | :  |       |              |      |                  |          |         |   |      |                |                  |             |      |                  |        |                    |      |                |     |          |
| ঘাগড়া জুনিয়ার বেসিক স্কুল, কক্ষ-১, ঘাগড়া  |                       |  |       |              |      |                  |          |         |   |      |                |                  |             |      |                  |        |                    |      |                |     |          |
| 4. নির্বাচকের সংখ্যা :   |                       |  |       |              |      |                  |          |         |   |      |                |                  |             |      |                  |        |                    |      |                |     |          |
| প্রথম ক্রমিক নং  | শেষ ক্রমিক নং         | মোট সংখ্যা   |       |              |      |                  |          |         |   |      |                |                  |             |      |                  |        |                    |      |                |     |          |
|  |                       | পুরুষ  | মহিলা | তৃতীয় লিঙ্গ | মোট  |                  |          |         |   |      |                |                  |             |      |                  |        |                    |      |                |     |          |
| 1  | 1137                  | 551  | 535   | 0            | 1086 |                  |          |         |   |      |                |                  |             |      |                  |        |                    |      |                |     |          |

নির্বাচক নিবন্ধন আধিকারিকের স্বাক্ষর

Nazri Naksha

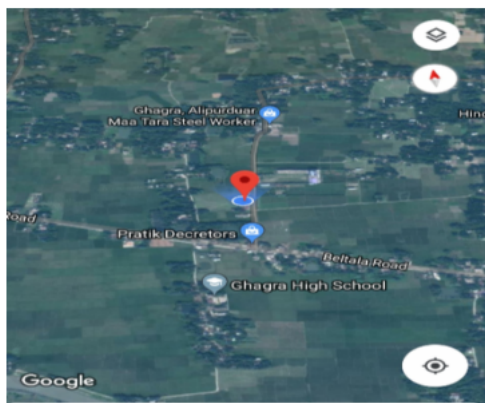

Google Map View

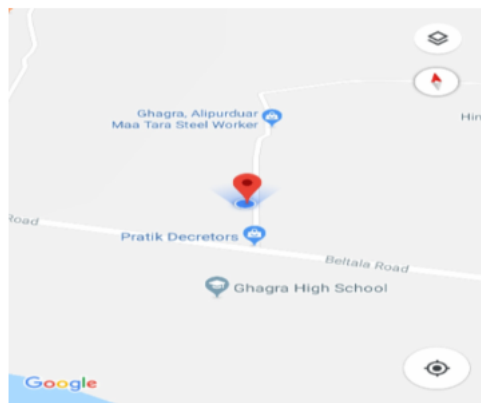

Polling Station Building Front View



Polling Station Front View



Cad View

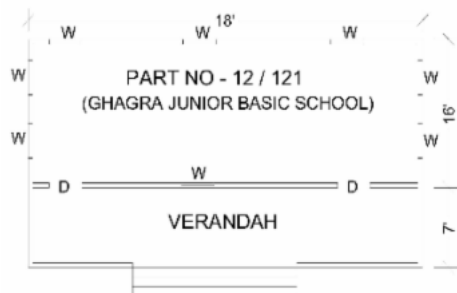

Key MAP View





|  |                                |   |                                |  |                                |
|--|--------------------------------|---|--------------------------------|--|--------------------------------|
| 1<br>নাম : মিলি রায়<br>স্বামীর নাম: শিবু রায়<br>বাড়ির নং : n0370<br>বয়স : 42 লিঙ্গ : মহিলা                       | MBK2356152<br>ফটো উপলব্ধ       | 2<br>নাম : রুমা (মন্ডল)বিশ্বাস<br>স্বামীর নাম: উলু বিশ্বাস<br>বাড়ির নং : n0407<br>বয়স : 32 লিঙ্গ : মহিলা      | TIH2184422<br>ফটো উপলব্ধ       | 3<br>নাম : রিয়া কর্মকার (রায়)<br>স্বামীর নাম: জীবন রায়<br>বাড়ির নং : n0401<br>বয়স : 26 লিঙ্গ : মহিলা      | TIH2184372<br>ফটো উপলব্ধ       |
| 4<br>নাম : অনিতা বর্মন (অধিকারী)<br>স্বামীর নাম: বাসু অধিকারী<br>বাড়ির নং : n0128<br>বয়স : 34 লিঙ্গ : মহিলা        | TIH1984616<br>ফটো উপলব্ধ       | 5<br>নাম : ননীবালা (রায় ) অধিকারী<br>স্বামীর নাম: রমনী অধিকারী<br>বাড়ির নং : n0128<br>বয়স : 46 লিঙ্গ : মহিলা | CFC1941160<br>ফটো উপলব্ধ       | 6<br>নাম : সুকুমার অধিকারী<br>পিতার নাম: বৈকুণ্ঠ অধিকারী<br>বাড়ির নং : n0378<br>বয়স : 60 লিঙ্গ : পুরুষ       | TIH2358935<br>ফটো উপলব্ধ       |
| 7<br>নাম : কনিকা অধিকারী<br>স্বামীর নাম: প্রদীপ অধিকারী<br>বাড়ির নং : n0128<br>বয়স : 41 লিঙ্গ : মহিলা              | CFC3399623<br>ফটো উপলব্ধ       | 8<br>নাম : রমাকান্ত অধিকারী<br>পিতার নাম: ভবেন্দ্র অধিকারী<br>বাড়ির নং : n0128<br>বয়স : 72 লিঙ্গ : পুরুষ      | WB/02/012/117005<br>ফটো উপলব্ধ | 9<br>নাম : শান্তি অধিকারী<br>স্বামীর নাম: রমাকান্ত অধিকারী<br>বাড়ির নং : n0128<br>বয়স : 67 লিঙ্গ : মহিলা     | WB/02/012/117727<br>ফটো উপলব্ধ |
| 10<br>নাম : সংঙ্গীতা বর্মন অধিকারী<br>স্বামীর নাম: চিরঞ্জিত অধিকারী<br>বাড়ির নং : n0197<br>বয়স : 34 লিঙ্গ : মহিলা  | TIH1845775<br>ফটো উপলব্ধ       | 11<br>নাম : বুবুন অধিকারী<br>পিতার নাম: রমেন অধিকারী<br>বাড়ির নং : n0128<br>বয়স : 37 লিঙ্গ : মহিলা            | CFC3962651<br>ফটো উপলব্ধ       | 12<br>নাম : চিরঞ্জিৎ অধিকারী<br>পিতার নাম: পরেন চন্দ্র অধিকারী<br>বাড়ির নং : n0197<br>বয়স : 36 লিঙ্গ : পুরুষ | TIH1209162<br>ফটো উপলব্ধ       |
| 13<br>নাম : বাসন্তী অধিকারী<br>স্বামীর নাম: রমেন অধিকারী<br>বাড়ির নং : n0128<br>বয়স : 55 লিঙ্গ : মহিলা             | WB/02/012/120313<br>ফটো উপলব্ধ | 14<br>নাম : প্রদীপ অধিকারী<br>পিতার নাম: রমাকান্ত অধিকারী<br>বাড়ির নং : n0128<br>বয়স : 42 লিঙ্গ : পুরুষ       | CFC3050952<br>ফটো উপলব্ধ       | 15<br>নাম : রমেন অধিকারী<br>পিতার নাম: নরেন অধিকারী<br>বাড়ির নং : n0128<br>বয়স : 58 লিঙ্গ : পুরুষ            | CFC1911932<br>ফটো উপলব্ধ       |
| 16<br>নাম : প্রনব অধিকারী<br>পিতার নাম: রমেন অধিকারী<br>বাড়ির নং : n0128<br>বয়স : 35 লিঙ্গ : পুরুষ                 | TIH1323153<br>ফটো উপলব্ধ       | 17<br>নাম : বাসু অধিকারী<br>পিতার নাম: রমেন অধিকারী<br>বাড়ির নং : n0128<br>বয়স : 39 লিঙ্গ : পুরুষ             | CFC3672847<br>ফটো উপলব্ধ       | 18<br>নাম : প্রীতম অধিকারী<br>পিতার নাম: রমনি অধিকারী<br>বাড়ির নং : ঘাগরা<br>বয়স : 20 লিঙ্গ : পুরুষ          | TIH2720985<br>ফটো উপলব্ধ       |
| 19<br>নাম : সুশীলা অধিকারী<br>স্বামীর নাম: সুকুমার অধিকারী<br>বাড়ির নং : n0291<br>বয়স : 56 লিঙ্গ : মহিলা           | WB/02/012/117219<br>ফটো উপলব্ধ | 20<br>নাম : সুরোবালা অধিকারী (রায়)<br>স্বামীর নাম: রঞ্জিত রায়<br>বাড়ির নং : n0216<br>বয়স : 53 লিঙ্গ : মহিলা | WB/02/012/126268<br>ফটো উপলব্ধ | 21<br>নাম : রাকেশ রায়<br>পিতার নাম: সন্তোষ রায়<br>বাড়ির নং : n0352<br>বয়স : 27 লিঙ্গ : পুরুষ               | TIH2133569<br>ফটো উপলব্ধ       |
| 22<br>নাম : মনদা অধিকারী ভট্টাচার্য<br>স্বামীর নাম: অরুণ ভট্টাচার্যী<br>বাড়ির নং : n0352<br>বয়স : 49 লিঙ্গ : মহিলা | CMC2584522<br>ফটো উপলব্ধ       | 23<br>নাম : সুস্মিতা রায়<br>স্বামীর নাম: রাকেশ রায়<br>বাড়ির নং : এন0352<br>বয়স : 25 লিঙ্গ : মহিলা           | TIH2541027<br>ফটো উপলব্ধ       | 24<br>নাম : মামনি অধিকারী(রায়)<br>স্বামীর নাম: মুনাল রায়<br>বাড়ির নং : n0391<br>বয়স : 26 লিঙ্গ : মহিলা     | TIH2184273<br>ফটো উপলব্ধ       |
| 25<br>নাম : পবিত্র আচার্য্য<br>পিতার নাম: প্রদীপ আচার্য্য<br>বাড়ির নং : n0336<br>বয়স : 31 লিঙ্গ : পুরুষ            | TIH1984566<br>ফটো উপলব্ধ       | 26<br>নাম : প্রসেনজিৎ আচার্য্য<br>পিতার নাম: প্রদীপ আচার্য্য<br>বাড়ির নং : n0336<br>বয়স : 34 লিঙ্গ : পুরুষ    | TIH1984574<br>ফটো উপলব্ধ       | 27<br>নাম : মায়ার কর<br>স্বামীর নাম: সন্তোষ কর<br>বাড়ির নং : n0339<br>বয়স : 68 লিঙ্গ : মহিলা                | WB/02/012/159145<br>ফটো উপলব্ধ |
| 28<br>নাম : সমীর কর<br>পিতার নাম: সন্তোষ কর<br>বাড়ির নং : n0294<br>বয়স : 56 লিঙ্গ : পুরুষ                          | CFC3772738<br>ফটো উপলব্ধ       | 29<br>নাম : সন্তোষ কর<br>পিতার নাম: লালমোহন কর<br>বাড়ির নং : n0293<br>বয়স : 78 লিঙ্গ : পুরুষ                  | WB/02/012/159348<br>ফটো উপলব্ধ | 30<br>নাম : সজল কর<br>পিতার নাম: সন্তোষ কর<br>বাড়ির নং : n0295<br>বয়স : 40 লিঙ্গ : পুরুষ                     | CFC3672995<br>ফটো উপলব্ধ       |



|  |                                |   |                                |   |                                |
|--|--------------------------------|---|--------------------------------|---|--------------------------------|
| 31<br>নাম : রীনা মন্ডল দাস<br>স্বামীর নাম: সুমিত দাস<br>বাড়ির নং : n0342<br>বয়স : 34 লিঙ্গ : মহিলা           | TIH1893155<br>ফটো উপলব্ধ       | 32<br>নাম : নিরোদা কর্মকার<br>স্বামীর নাম: খোকন সরকার<br>বাড়ির নং : n0342<br>বয়স : 47 লিঙ্গ : মহিলা   | CFC1995836<br>ফটো উপলব্ধ       | 33<br>নাম : রাজদীপ কর্মকার<br>স্বামীর নাম: নীরদা কর্মকার<br>বাড়ির নং : এন0342<br>বয়স : 24 লিঙ্গ : পুরুষ | TIH2526366<br>ফটো উপলব্ধ       |
| 34<br>নাম : কৌশিক গোস্বামী<br>পিতার নাম: কাজল গোস্বামী<br>বাড়ির নং : n0143<br>বয়স : 36 লিঙ্গ : পুরুষ         | TIH1208982<br>ফটো উপলব্ধ       | 35<br>নাম : কল্যান গোস্বামী<br>পিতার নাম: কাজল গোস্বামী<br>বাড়ির নং : n0143<br>বয়স : 28 লিঙ্গ : পুরুষ | TIH1984517<br>ফটো উপলব্ধ       | 36<br>নাম : শিখা গোস্বামী<br>স্বামীর নাম: কাজল গোস্বামী<br>বাড়ির নং : n0143<br>বয়স : 60 লিঙ্গ : মহিলা   | WB/02/012/120162<br>ফটো উপলব্ধ |
| 37<br>নাম : রিয়া গোস্বামী(বেস)<br>স্বামীর নাম: কৌশিক গোস্বামী<br>বাড়ির নং : n0143<br>বয়স : 32 লিঙ্গ : মহিলা | TIH1526508<br>ফটো উপলব্ধ       | 38<br>নাম : লক্ষ্মী ঘোষ<br>স্বামীর নাম: সত্যেন ঘোষ<br>বাড়ির নং : n0028<br>বয়স : 63 লিঙ্গ : মহিলা      | WB/02/012/120458<br>ফটো উপলব্ধ | 39<br>নাম : মান্টী ঘোষ<br>পিতার নাম: রতন ঘোষ<br>বাড়ির নং : no 0334<br>বয়স : 26 লিঙ্গ : পুরুষ            | TIH2184299<br>ফটো উপলব্ধ       |
| 40<br>নাম : পাপিয়া ঘোষ<br>স্বামীর নাম: বাবুল ঘোষ<br>বাড়ির নং : n0156<br>বয়স : 36 লিঙ্গ : মহিলা              | TIH1209253<br>ফটো উপলব্ধ       | 41<br>নাম : কাজল ঘোষ<br>পিতার নাম: বেনীমাধব ঘোষ<br>বাড়ির নং : n0058<br>বয়স : 52 লিঙ্গ : পুরুষ         | CFC1912914<br>ফটো উপলব্ধ       | 42<br>নাম : বাসনা ঘোষ<br>স্বামীর নাম: রামকৃষ্ণ ঘোষ<br>বাড়ির নং : n0058<br>বয়স : 76 লিঙ্গ : মহিলা        | WB/02/012/120324<br>ফটো উপলব্ধ |
| 43<br>নাম : সুশান্ত ঘোষ<br>পিতার নাম: সুনীল ঘোষ<br>বাড়ির নং : n0366<br>বয়স : 44 লিঙ্গ : পুরুষ                | CFC3051398<br>ফটো উপলব্ধ       | 44<br>নাম : আল্পনা ঘোষ<br>স্বামীর নাম: রঞ্জিত ঘোষ<br>বাড়ির নং : n0363<br>বয়স : 58 লিঙ্গ : মহিলা       | CFC3048766<br>ফটো উপলব্ধ       | 45<br>নাম : বাবলু ঘোষ<br>পিতার নাম: দীনেশ ঘোষ<br>বাড়ির নং : n0153<br>বয়স : 55 লিঙ্গ : পুরুষ             | WB/02/012/120787<br>ফটো উপলব্ধ |
| 46<br>নাম : শুভঙ্কর ঘোষ<br>পিতার নাম: সুবল ঘোষ<br>বাড়ির নং : no 0297<br>বয়স : 26 লিঙ্গ : পুরুষ               | TIH2184257<br>ফটো উপলব্ধ       | 47<br>নাম : সাগর ঘোষ<br>পিতার নাম: অমল ঘোষ<br>বাড়ির নং : n0135<br>বয়স : 29 লিঙ্গ : পুরুষ              | TIH1984715<br>ফটো উপলব্ধ       | 48<br>নাম : স্বপন ঘোষ<br>পিতার নাম: হেমচন্দ্র ঘোষ<br>বাড়ির নং : n0030<br>বয়স : 63 লিঙ্গ : পুরুষ         | WB/02/012/120792<br>ফটো উপলব্ধ |
| 49<br>নাম : মোহরসিতা ঘোষ<br>পিতার নাম: রঞ্জন ঘোষ<br>বাড়ির নং : n0385<br>বয়স : 30 লিঙ্গ : মহিলা               | TIH2175099<br>ফটো উপলব্ধ       | 50<br>নাম : শ্যামলী রায়<br>স্বামীর নাম: সুজিত বর্মন<br>বাড়ির নং : n0363<br>বয়স : 33 লিঙ্গ : মহিলা    | TIH1513910<br>ফটো উপলব্ধ       | 51<br>নাম : বুলটি ঘোষ<br>স্বামীর নাম: ঠাকুর ধন ঘোষ<br>বাড়ির নং : এন0318<br>বয়স : 31 লিঙ্গ : মহিলা       | TIH2608123<br>ফটো উপলব্ধ       |
| 52<br>নাম : সন্ধ্যা ঘোষ<br>স্বামীর নাম: নিখিল ঘোষ<br>বাড়ির নং : n0147<br>বয়স : 63 লিঙ্গ : মহিলা              | WB/02/012/120775<br>ফটো উপলব্ধ | 53<br>নাম : অমল ঘোষ<br>পিতার নাম: অকুলবন্ধু ঘোষ<br>বাড়ির নং : n0145<br>বয়স : 66 লিঙ্গ : পুরুষ         | WB/02/012/120740<br>ফটো উপলব্ধ | 54<br>নাম : মলয় ঘোষ<br>পিতার নাম: হিমেন্দ্র ঘোষ<br>বাড়ির নং : n0141<br>বয়স : 38 লিঙ্গ : পুরুষ          | TIH0482349<br>ফটো উপলব্ধ       |
| 55<br>নাম : রানু ঘোষ<br>স্বামীর নাম: নিখিল ঘোষ<br>বাড়ির নং : n0141<br>বয়স : 59 লিঙ্গ : মহিলা                 | WB/02/012/120650<br>ফটো উপলব্ধ | 56<br>নাম : সম্পা ঘোষ<br>স্বামীর নাম: অশোক ঘোষ<br>বাড়ির নং : n0140<br>বয়স : 51 লিঙ্গ : মহিলা          | CFC1913136<br>ফটো উপলব্ধ       | 57<br>নাম : জ্ঞানেন্দ্র ঘোষ<br>পিতার নাম: ইরেন্দ্র ঘোষ<br>বাড়ির নং : n0145<br>বয়স : 46 লিঙ্গ : পুরুষ    | TIH1413236<br>ফটো উপলব্ধ       |
| 58<br>নাম : ববিতা ঘোষ<br>স্বামীর নাম: মানিক ঘোষ<br>বাড়ির নং : n0120<br>বয়স : 36 লিঙ্গ : মহিলা                | TIH1209295<br>ফটো উপলব্ধ       | 59<br>নাম : বনি ঘোষ(সিকদার)<br>স্বামীর নাম: সঞ্জয় ঘোষ<br>বাড়ির নং : n0100<br>বয়স : 41 লিঙ্গ : মহিলা  | CFC3673183<br>ফটো উপলব্ধ       | 60<br>নাম : নিত্যানন্দ ঘোষ<br>পিতার নাম: জগৎ কিশোর ঘোষ<br>বাড়ির নং : n0085<br>বয়স : 82 লিঙ্গ : পুরুষ    | WB/02/012/120481<br>ফটো উপলব্ধ |

|  |                                |   |                                |  |                                |
|--|--------------------------------|---|--------------------------------|--|--------------------------------|
| 61<br>নাম : মধুসূদন ঘোষ<br>পিতার নাম: নিখিল ঘোষ<br>বাড়ির নং : n0069<br>বয়স : 33 লিঙ্গ : পুরুষ      | TIH1783547<br>ফটো উপলব্ধ       | 62<br>নাম : পৌতম ঘোষ<br>পিতার নাম: নিখিল ঘোষ<br>বাড়ির নং : n0069<br>বয়স : 36 লিঙ্গ : পুরুষ                    | TIH0481440<br>ফটো উপলব্ধ       | 63<br>নাম : নিরঞ্জন ঘোষ<br>পিতার নাম: হরেন ঘোষ<br>বাড়ির নং : n0067<br>বয়স : 56 লিঙ্গ : পুরুষ         | WB/02/012/120406<br>ফটো উপলব্ধ |
| 64<br>নাম : ডলিনা ঘোষ<br>স্বামীর নাম: খগেন ঘোষ<br>বাড়ির নং : n0055<br>বয়স : 53 লিঙ্গ : মহিলা       | WB/02/012/120303<br>ফটো উপলব্ধ | 65<br>নাম : আশীষ ঘোষ<br>পিতার নাম: জয়চরন ঘোষ<br>বাড়ির নং : n0055<br>বয়স : 38 লিঙ্গ : পুরুষ                   | CFC3672714<br>ফটো উপলব্ধ       | 66<br>নাম : পার্থ ঘোষ<br>পিতার নাম: অমল ঘোষ<br>বাড়ির নং : n0135<br>বয়স : 29 লিঙ্গ : পুরুষ            | TIH1984525<br>ফটো উপলব্ধ       |
| 67<br>নাম : রতন ঘোষ<br>পিতার নাম: সুধীন্দ্র ঘোষ<br>বাড়ির নং : n0031<br>বয়স : 57 লিঙ্গ : পুরুষ      | WB/02/012/120397<br>ফটো উপলব্ধ | 68<br>নাম : অঞ্জনা ঘোষ<br>স্বামীর নাম: রঞ্জন ঘোষ<br>বাড়ির নং : n0030<br>বয়স : 55 লিঙ্গ : মহিলা                | WB/02/012/120746<br>ফটো উপলব্ধ | 69<br>নাম : সীমা ঘোষ<br>স্বামীর নাম: প্রদীপ ঘোষ<br>বাড়ির নং : n0045<br>বয়স : 60 লিঙ্গ : মহিলা        | WB/02/012/300316<br>ফটো উপলব্ধ |
| 70<br>নাম : মনা ঘোষ<br>স্বামীর নাম: অজয় ঘোষ<br>বাড়ির নং : n0038<br>বয়স : 57 লিঙ্গ : মহিলা         | WB/02/012/120448<br>ফটো উপলব্ধ | 71<br>নাম : অজয় ঘোষ<br>পিতার নাম: সতীশ ঘোষ<br>বাড়ির নং : n0038<br>বয়স : 65 লিঙ্গ : পুরুষ                     | WB/02/012/120330<br>ফটো উপলব্ধ | 72<br>নাম : কবিতা ঘোষ<br>স্বামীর নাম: বাবলু ঘোষ<br>বাড়ির নং : n0153<br>বয়স : 50 লিঙ্গ : মহিলা        | WB/02/012/120275<br>ফটো উপলব্ধ |
| 73<br>নাম : অনিল ঘোষ<br>পিতার নাম: রামদয়াল ঘোষ<br>বাড়ির নং : n0151<br>বয়স : 82 লিঙ্গ : পুরুষ      | WB/02/012/120725<br>ফটো উপলব্ধ | 74<br>নাম : সুজিত ঘোষ<br>পিতার নাম: অনিল ঘোষ<br>বাড়ির নং : n0151<br>বয়স : 51 লিঙ্গ : পুরুষ                    | WB/02/012/120703<br>ফটো উপলব্ধ | 75<br>নাম : অমিতা ঘোষ<br>স্বামীর নাম: শক্তিপদ ঘোষ<br>বাড়ির নং : ঘগরা<br>বয়স : 75 লিঙ্গ : মহিলা       | TIH2392926<br>ফটো উপলব্ধ       |
| 76<br>নাম : তাপস ঘোষ<br>পিতার নাম: কাজল ঘোষ<br>বাড়ির নং : n0037<br>বয়স : 37 লিঙ্গ : পুরুষ          | TIH1323104<br>ফটো উপলব্ধ       | 77<br>নাম : দীপক ঘোষ<br>পিতার নাম: নিমাই ঘোষ<br>বাড়ির নং : এন0067<br>বয়স : 25 লিঙ্গ : পুরুষ                   | TIH2251981<br>ফটো উপলব্ধ       | 78<br>নাম : নিখিল ঘোষ<br>পিতার নাম: রামদয়াল ঘোষ<br>বাড়ির নং : n0141<br>বয়স : 66 লিঙ্গ : মহিলা       | TIH1935808<br>ফটো উপলব্ধ       |
| 79<br>নাম : সবিতা ঘোষ<br>স্বামীর নাম: দীপক ঘোষ<br>বাড়ির নং : n0184<br>বয়স : 45 লিঙ্গ : মহিলা       | CFC1995117<br>ফটো উপলব্ধ       | 80<br>নাম : তনুজা কুন্ডু<br>পিতার নাম: মুনাল কান্তি দে<br>বাড়ির নং : 2084<br>বয়স : 53 লিঙ্গ : মহিলা           | TIH2233088<br>ফটো উপলব্ধ       | 81<br>নাম : শেফালী ঘোষ<br>স্বামীর নাম: সুভাষ ঘোষ<br>বাড়ির নং : n0278<br>বয়স : 50 লিঙ্গ : মহিলা       | WB/02/012/099348<br>ফটো উপলব্ধ |
| 82<br>নাম : কল্পনা ঘোষ<br>স্বামীর নাম: নারায়ন ঘোষ<br>বাড়ির নং : n0027<br>বয়স : 55 লিঙ্গ : মহিলা   | WB/02/012/120490<br>ফটো উপলব্ধ | 83<br>নাম : সুজাতা ঘোষ (দেবনাথ)<br>স্বামীর নাম: রবীন্দ্র দেবনাথ<br>বাড়ির নং : n0001<br>বয়স : 46 লিঙ্গ : মহিলা | CFC1912138<br>ফটো উপলব্ধ       | 84<br>নাম : পপি ঘোষ<br>স্বামীর নাম: ননী ঘোষ<br>বাড়ির নং : n0068<br>বয়স : 52 লিঙ্গ : মহিলা            | WB/02/012/120726<br>ফটো উপলব্ধ |
| 85<br>নাম : নিমাই ঘোষ<br>পিতার নাম: ব্রজেন্দ্র ঘোষ<br>বাড়ির নং : n0067<br>বয়স : 52 লিঙ্গ : পুরুষ   | WB/02/012/120700<br>ফটো উপলব্ধ | 86<br>নাম : মিনা ঘোষ<br>স্বামীর নাম: মাধব চন্দ্র ঘোষ<br>বাড়ির নং : n0263<br>বয়স : 39 লিঙ্গ : মহিলা            | TIH1322775<br>ফটো উপলব্ধ       | 87<br>নাম : শেফালী ঘোষ<br>স্বামীর নাম: সুজিত কুমার ঘোষ<br>বাড়ির নং : n0225<br>বয়স : 55 লিঙ্গ : মহিলা | WB/02/012/126183<br>ফটো উপলব্ধ |
| 88<br>নাম : সন্টু ঘোষ<br>পিতার নাম: যোগেশ চন্দ্র ঘোষ<br>বাড়ির নং : n0219<br>বয়স : 53 লিঙ্গ : পুরুষ | CFC3140084<br>ফটো উপলব্ধ       | 89<br>নাম : মৌমিতা ঘোষ<br>পিতার নাম: সন্টু ঘোষ<br>বাড়ির নং : n0219<br>বয়স : 25 লিঙ্গ : মহিলা                  | TIH2267490<br>ফটো উপলব্ধ       | 90<br>নাম : সৌমিতা ঘোষ<br>পিতার নাম: সন্টু ঘোষ<br>বাড়ির নং : এন0219<br>বয়স : 21 লিঙ্গ : মহিলা        | TIH2734051<br>ফটো উপলব্ধ       |



|  |                  |  |                  |  |                  |
|--|------------------|--|------------------|--|------------------|
| 91<br>নাম : চিনু ঘোষ<br>স্বামীর নাম: উমেশ ঘোষ<br>বাড়ির নং : n0275<br>বয়স : 76 লিঙ্গ : মহিলা<br>ফটো উপলব্ধ        | WB/02/012/120688 | 92<br>নাম : বাবন ঘোষ<br>পিতার নাম: সতোন ঘোষ<br>বাড়ির নং : n0028<br>বয়স : 41 লিঙ্গ : পুরুষ<br>ফটো উপলব্ধ                    | CFC3879277       | 93<br>নাম : দীপক ঘোষ<br>পিতার নাম: হরেন্দ্র ঘোষ<br>বাড়ির নং : n0045<br>বয়স : 50 লিঙ্গ : পুরুষ<br>ফটো উপলব্ধ                | WB/02/012/120353 |
| 94<br>নাম : অভিজিৎ ঘোষ<br>পিতার নাম: জীবন ঘোষ<br>বাড়ির নং : n0029<br>বয়স : 35 লিঙ্গ : পুরুষ<br>ফটো উপলব্ধ        | TIH1322940       | 95<br>নাম : সবিতা ঘোষ<br>স্বামীর নাম: জীবন ঘোষ<br>বাড়ির নং : n0029<br>বয়স : 59 লিঙ্গ : মহিলা<br>ফটো উপলব্ধ                 | WB/02/012/120747 | 96<br>নাম : দেবমিতা ঘোষ<br>পিতার নাম: অমল ঘোষ<br>বাড়ির নং : n0145<br>বয়স : 30 লিঙ্গ : মহিলা<br>ফটো উপলব্ধ                  | TIH1893098       |
| 97<br>নাম : বিশ্বজিৎ ঘোষ<br>পিতার নাম: অমল ঘোষ<br>বাড়ির নং : n0145<br>বয়স : 42 লিঙ্গ : পুরুষ<br>ফটো উপলব্ধ       | CFC3399680       | 98<br>নাম : প্রভাতী ঘোষ<br>স্বামীর নাম: অমল ঘোষ<br>বাড়ির নং : n0145<br>বয়স : 61 লিঙ্গ : মহিলা<br>ফটো উপলব্ধ                | WB/02/012/120531 | 99<br>নাম : রীতা ঘোষ<br>স্বামীর নাম: রাখাল ঘোষ<br>বাড়ির নং : n0141<br>বয়স : 43 লিঙ্গ : মহিলা<br>ফটো উপলব্ধ                 | CFC3962743       |
| 100<br>নাম : মৌমিতা ঘোষ<br>পিতার নাম: দীপক কুমার ঘোষ<br>বাড়ির নং : n0140<br>বয়স : 34 লিঙ্গ : মহিলা<br>ফটো উপলব্ধ | TIH1413046       | 101<br>নাম : দীপক কুমার ঘোষ<br>পিতার নাম: জীতেন্দ্র চন্দ্র ঘোষ<br>বাড়ির নং : n0140<br>বয়স : 66 লিঙ্গ : পুরুষ<br>ফটো উপলব্ধ | TIH2368884       | 102<br>নাম : মানিক ঘোষ<br>পিতার নাম: সুভাষ ঘোষ<br>বাড়ির নং : n0120<br>বয়স : 47 লিঙ্গ : পুরুষ<br>ফটো উপলব্ধ                 | CFC3399938       |
| 103<br>নাম : নিতাই ঘোষ<br>পিতার নাম: যোগেশ ঘোষ<br>বাড়ির নং : n0120<br>বয়স : 71 লিঙ্গ : পুরুষ<br>ফটো উপলব্ধ       | WB/02/012/120425 | 104<br>নাম : তাপস ঘোষ<br>পিতার নাম: নিত্যা নন্দ ঘোষ<br>বাড়ির নং : n0085<br>বয়স : 41 লিঙ্গ : পুরুষ<br>ফটো উপলব্ধ            | CFC3399771       | 105<br>নাম : রুপা ঘোষ<br>স্বামীর নাম: উত্তম ঘোষ<br>বাড়ির নং : এন0326<br>বয়স : 23 লিঙ্গ : মহিলা<br>ফটো উপলব্ধ               | TIH2614436       |
| 106<br>নাম : অঞ্জনা ঘোষ<br>স্বামীর নাম: স্বপন ঘোষ<br>বাড়ির নং : n0373<br>বয়স : 54 লিঙ্গ : মহিলা<br>ফটো উপলব্ধ    | WB/02/012/189144 | 107<br>নাম : বাপ্পা ঘোষ<br>পিতার নাম: ননী গোপাল ঘোষ<br>বাড়ির নং : n0064<br>বয়স : 39 লিঙ্গ : পুরুষ<br>ফটো উপলব্ধ            | CFC3962594       | 108<br>নাম : অনিল ঘোষ<br>পিতার নাম: শ্রীচন্দ্র ঘোষ<br>বাড়ির নং : n0063<br>বয়স : 63 লিঙ্গ : পুরুষ<br>ফটো উপলব্ধ             | WB/02/012/120780 |
| 109<br>নাম : মিত্ঠন ঘোষ<br>পিতার নাম: সুনিল ঘোষ<br>বাড়ির নং : n0062<br>বয়স : 38 লিঙ্গ : পুরুষ<br>ফটো উপলব্ধ      | TIH1413285       | 110<br>নাম : শুভজিৎ ঘোষ<br>পিতার নাম: সুবল ঘোষ<br>বাড়ির নং : এন0297<br>বয়স : 24 লিঙ্গ : পুরুষ<br>ফটো উপলব্ধ                | TIH2543304       | 111<br>নাম : পার্থ মোদক<br>পিতার নাম: শ্রীবাস মোদক<br>বাড়ির নং : n0359<br>বয়স : 28 লিঙ্গ : পুরুষ<br>ফটো উপলব্ধ             | TIH2133627       |
| 112<br>নাম : রাজু রায়<br>মায়ের নাম: সবিতা রায়<br>বাড়ির নং : n0362<br>বয়স : 28 লিঙ্গ : পুরুষ<br>ফটো উপলব্ধ     | TIH2133650       | 113<br>নাম : মন্টি ঘোষ দত্ত<br>পিতার নাম: শ্রী মনোরঞ্জন ঘোষ<br>বাড়ির নং : এন0037<br>বয়স : 25 লিঙ্গ : মহিলা<br>ফটো উপলব্ধ   | TIH2267425       | 114<br>নাম : পপি ঘোষ<br>স্বামীর নাম: রঞ্জিত ঘোষ<br>বাড়ির নং : n0265<br>বয়স : 41 লিঙ্গ : মহিলা<br>ফটো উপলব্ধ                | CFC3673084       |
| 115<br>নাম : মামপি ঘোষ<br>স্বামীর নাম: দুলাল ঘোষ<br>বাড়ির নং : যোগরা<br>বয়স : 39 লিঙ্গ : মহিলা<br>ফটো উপলব্ধ     | CFC3682382       | 116<br>নাম : পার্থ ঘোষ<br>পিতার নাম: নারায়ণ ঘোষ<br>বাড়ির নং : n0027<br>বয়স : 28 লিঙ্গ : পুরুষ<br>ফটো উপলব্ধ               | TIH1984491       | 117<br>নাম : প্রসেনজিৎ ঘোষ<br>পিতার নাম: পরিতোষ ঘোষ<br>বাড়ির নং : n0183<br>বয়স : 35 লিঙ্গ : পুরুষ<br>ফটো উপলব্ধ            | TIH1323062       |
| 118<br>নাম : উওম ঘোষ<br>পিতার নাম: অনিল চন্দ্র ঘোষ<br>বাড়ির নং : n0326<br>বয়স : 34 লিঙ্গ : পুরুষ<br>ফটো উপলব্ধ   | TIH1526631       | 119<br>নাম : তুহিন ঘোষ<br>পিতার নাম: নারায়ণ ঘোষ<br>বাড়ির নং : এন0148<br>বয়স : 25 লিঙ্গ : পুরুষ<br>ফটো উপলব্ধ              | TIH2271971       | 120<br>নাম : প্রিয়া ঘোষ বিশ্বাস<br>স্বামীর নাম: সুজন বিশ্বাস<br>বাড়ির নং : এন0000<br>বয়স : 31 লিঙ্গ : মহিলা<br>ফটো উপলব্ধ | TIH2274439       |



|  |                                |   |                                |  |                                |
|--|--------------------------------|---|--------------------------------|--|--------------------------------|
| 121<br>নাম : উজ্জ্বলা রানী ঘোষ<br>স্বামীর নাম: রবি ঘোষ<br>বাড়ির নং : n0230<br>বয়স : 43 লিঙ্গ : মহিলা | TIH1413244<br>ফটো উপলব্ধ       | 122<br>নাম : অনিতা ঘোষ<br>স্বামীর নাম: জ্ঞানেন্দ্র ঘোষ<br>বাড়ির নং : n0276<br>বয়স : 43 লিঙ্গ : মহিলা        | TIH1526763<br>ফটো উপলব্ধ       | 123<br>নাম : রতন ঘোষ<br>পিতার নাম: রসরাজ ঘোষ<br>বাড়ির নং : n0334<br>বয়স : 56 লিঙ্গ : পুরুষ           | WB/02/012/120826<br>ফটো উপলব্ধ |
| 124<br>নাম : সঞ্জনা ঘোষ<br>স্বামীর নাম: পরিতোষ ঘোষ<br>বাড়ির নং : n0182<br>বয়স : 42 লিঙ্গ : মহিলা     | CFC3389897<br>ফটো উপলব্ধ       | 125<br>নাম : বিবেক ঘোষ<br>পিতার নাম: উমেশ ঘোষ<br>বাড়ির নং : n0328<br>বয়স : 61 লিঙ্গ : পুরুষ                 | WB/02/012/120187<br>ফটো উপলব্ধ | 126<br>নাম : মীরা ঘোষ<br>স্বামীর নাম: নিরঞ্জন ঘোষ<br>বাড়ির নং : n0161<br>বয়স : 44 লিঙ্গ : মহিলা      | WB/02/012/129150<br>ফটো উপলব্ধ |
| 127<br>নাম : টুম্পা ঘোষ<br>পিতার নাম: অজিত ঘোষ<br>বাড়ির নং : n0160<br>বয়স : 28 লিঙ্গ : মহিলা         | TIH1984699<br>ফটো উপলব্ধ       | 128<br>নাম : মমতা ঘোষ<br>স্বামীর নাম: সুভাষ ঘোষ<br>বাড়ির নং : n0001<br>বয়স : 66 লিঙ্গ : মহিলা               | WB/02/012/120366<br>ফটো উপলব্ধ | 129<br>নাম : শঙ্কর ঘোষ<br>পিতার নাম: সুভাষ চন্দ্র ঘোষ<br>বাড়ির নং : n0121<br>বয়স : 41 লিঙ্গ : পুরুষ  | CFC3399730<br>ফটো উপলব্ধ       |
| 130<br>নাম : বাসনা ঘোষ<br>স্বামীর নাম: সুশীল ঘোষ<br>বাড়ির নং : n0100<br>বয়স : 69 লিঙ্গ : মহিলা       | WB/02/012/120431<br>ফটো উপলব্ধ | 131<br>নাম : সমীর ঘোষ<br>পিতার নাম: সুভাষ ঘোষ<br>বাড়ির নং : n0078<br>বয়স : 35 লিঙ্গ : পুরুষ                 | TIH1526813<br>ফটো উপলব্ধ       | 132<br>নাম : নিশা ঘোষ<br>স্বামীর নাম: নিখিল ঘোষ<br>বাড়ির নং : n0069<br>বয়স : 56 লিঙ্গ : মহিলা        | WB/02/012/120624<br>ফটো উপলব্ধ |
| 133<br>নাম : প্রিয়ান্বিতা ঘোষ<br>পিতার নাম: বিজয় ঘোষ<br>বাড়ির নং : n0142<br>বয়স : 30 লিঙ্গ : মহিলা | TIH1783760<br>ফটো উপলব্ধ       | 134<br>নাম : মনোজিত ঘোষ<br>পিতার নাম: মাখন চন্দ্র ঘোষ<br>বাড়ির নং : n0140<br>বয়স : 34 লিঙ্গ : পুরুষ         | TIH1322643<br>ফটো উপলব্ধ       | 135<br>নাম : মামনী ঘোষ<br>স্বামীর নাম: সঞ্জয় ঘোষ<br>বাড়ির নং : n0100<br>বয়স : 44 লিঙ্গ : মহিলা      | CFC1995869<br>ফটো উপলব্ধ       |
| 136<br>নাম : চঞ্চলা ঘোষ<br>স্বামীর নাম: সুভাষ ঘোষ<br>বাড়ির নং : n0078<br>বয়স : 53 লিঙ্গ : মহিলা      | WB/02/012/099428<br>ফটো উপলব্ধ | 137<br>নাম : নিখিল ঘোষ<br>পিতার নাম: উপেন ঘোষ<br>বাড়ির নং : n0069<br>বয়স : 70 লিঙ্গ : পুরুষ                 | TIH2339828<br>ফটো উপলব্ধ       | 138<br>নাম : বাসন্তী ঘোষ<br>স্বামীর নাম: বিজয় ঘোষ<br>বাড়ির নং : n0142<br>বয়স : 55 লিঙ্গ : মহিলা     | WB/02/012/120488<br>ফটো উপলব্ধ |
| 139<br>নাম : সরস্বতী ঘোষ<br>স্বামীর নাম: দীপক ঘোষ<br>বাড়ির নং : n0140<br>বয়স : 58 লিঙ্গ : মহিলা      | TIH2362234<br>ফটো উপলব্ধ       | 140<br>নাম : সুভাষ চন্দ্র ঘোষ<br>পিতার নাম: সত্যীশ চন্দ্র ঘোষ<br>বাড়ির নং : n0038<br>বয়স : 51 লিঙ্গ : পুরুষ | WB/02/012/120352<br>ফটো উপলব্ধ | 141<br>নাম : অনিতা ঘোষ<br>স্বামীর নাম: সঞ্জয় ঘোষ<br>বাড়ির নং : n0038<br>বয়স : 43 লিঙ্গ : মহিলা      | CFC3051034<br>ফটো উপলব্ধ       |
| 142<br>নাম : মানু মহন্ত<br>স্বামীর নাম: সুকুমার মহন্ত<br>বাড়ির নং : এন0099<br>বয়স : 55 লিঙ্গ : মহিলা | WB/02/012/417081<br>ফটো উপলব্ধ | 143<br>নাম : পম্পা সাহা ঘোষ<br>স্বামীর নাম: মিতুন ঘোষ<br>বাড়ির নং : এন0062<br>বয়স : 30 লিঙ্গ : মহিলা        | TIH2614576<br>ফটো উপলব্ধ       | 144<br>নাম : বিউটি ঘোষ<br>পিতার নাম: রতন ঘোষ<br>বাড়ির নং : এন00334<br>বয়স : 25 লিঙ্গ : মহিলা         | TIH2614642<br>ফটো উপলব্ধ       |
| 145<br>নাম : সুমিএ ঘোষ<br>পিতার নাম: চিত্তরঞ্জন ঘোষ<br>বাড়ির নং : n0149<br>বয়স : 39 লিঙ্গ : মহিলা    | CFC3962842<br>ফটো উপলব্ধ       | 146<br>নাম : তনুশ্রী ঘোষ<br>স্বামীর নাম: বাচ্চু ঘোষ<br>বাড়ির নং : n0065<br>বয়স : 31 লিঙ্গ : মহিলা           | TIH1783778<br>ফটো উপলব্ধ       | 147<br>নাম : ইতি ঘোষ(গোপ)<br>স্বামীর নাম: মনোরঞ্জন ঘোষ<br>বাড়ির নং : n0037<br>বয়স : 44 লিঙ্গ : মহিলা | CFC3673092<br>ফটো উপলব্ধ       |
| 148<br>নাম : নারায়ণ ঘোষ<br>পিতার নাম: গোপাল ঘোষ<br>বাড়ির নং : n0029<br>বয়স : 59 লিঙ্গ : পুরুষ       | WB/02/012/120395<br>ফটো উপলব্ধ | 149<br>নাম : অর্পিতা ঘোষ<br>পিতার নাম: জীবন ঘোষ<br>বাড়ির নং : n0029<br>বয়স : 34 লিঙ্গ : মহিলা               | TIH1413152<br>ফটো উপলব্ধ       | 150<br>নাম : সোনাই ঘোষ<br>পিতার নাম: অজয় ঘোষ<br>বাড়ির নং : n0038<br>বয়স : 31 লিঙ্গ : পুরুষ          | TIH1783646<br>ফটো উপলব্ধ       |



|   |                                |  |                                |   |                                |
|---|--------------------------------|--|--------------------------------|---|--------------------------------|
| 151<br>নাম : মদন গোপাল ঘোষ<br>পিতার নাম: বাবলু ঘোষ<br>বাড়ির নং : n0153<br>বয়স : 30 লিঙ্গ : পুরুষ        | TIH1783570<br>ফটো উপলব্ধ       | 152<br>নাম : স্বপ্না ঘোষ<br>স্বামীর নাম: সুজিত ঘোষ<br>বাড়ির নং : n0151<br>বয়স : 41 লিঙ্গ : মহিলা           | TIH1209303<br>ফটো উপলব্ধ       | 153<br>নাম : মায়ারানী ঘোষ<br>স্বামীর নাম: অনিল ঘোষ<br>বাড়ির নং : n0151<br>বয়স : 73 লিঙ্গ : মহিলা     | WB/02/012/120885<br>ফটো উপলব্ধ |
| 154<br>নাম : ঠাকুর ধন ঘোষ<br>পিতার নাম: পরিতোষ ঘোষ<br>বাড়ির নং : n0318<br>বয়স : 39 লিঙ্গ : পুরুষ        | CFC3672573<br>ফটো উপলব্ধ       | Q 155<br>নাম : শিবশঙ্কর ঘোষ<br>পিতার নাম: নিরঞ্জন ঘোষ<br>বাড়ির নং :<br>বয়স : 28 লিঙ্গ : পুরুষ              | TIH1984756<br>ফটো উপলব্ধ       | 156<br>নাম : খগেন ঘোষ<br>পিতার নাম: প্রসন্ন ঘোষ<br>বাড়ির নং : n0055<br>বয়স : 59 লিঙ্গ : পুরুষ         | WB/02/012/120048<br>ফটো উপলব্ধ |
| 157<br>নাম : মীনা ঘোষ<br>স্বামীর নাম: জয়চরন ঘোষ<br>বাড়ির নং : n0055<br>বয়স : 57 লিঙ্গ : মহিলা          | WB/02/012/120886<br>ফটো উপলব্ধ | 158<br>নাম : সুশেন ঘোষ<br>পিতার নাম: সুজিত কুমার ঘোষ<br>বাড়ির নং : n0224<br>বয়স : 29 লিঙ্গ : পুরুষ         | TIH1984483<br>ফটো উপলব্ধ       | 159<br>নাম : অজিত ঘোষ<br>পিতার নাম: মনোন্দ্র ঘোষ<br>বাড়ির নং : n0160<br>বয়স : 47 লিঙ্গ : পুরুষ        | CFC3772787<br>ফটো উপলব্ধ       |
| 160<br>নাম : জয় ঘোষ<br>পিতার নাম: অজিত ঘোষ<br>বাড়ির নং : n0395<br>বয়স : 26 লিঙ্গ : পুরুষ               | TIH2184315<br>ফটো উপলব্ধ       | 161<br>নাম : দুলাল ঘোষ<br>পিতার নাম: সুবীন্দ্র ঘোষ<br>বাড়ির নং : n0031<br>বয়স : 50 লিঙ্গ : পুরুষ           | WB/02/012/120437<br>ফটো উপলব্ধ | 162<br>নাম : রমা ঘোষ<br>স্বামীর নাম: শ্যামল ঘোষ<br>বাড়ির নং : n0054<br>বয়স : 58 লিঙ্গ : মহিলা         | WB/02/012/120413<br>ফটো উপলব্ধ |
| 163<br>নাম : লালু ঘোষ<br>পিতার নাম: ননীগোপাল ঘোষ<br>বাড়ির নং : n0314<br>বয়স : 35 লিঙ্গ : পুরুষ          | TIH1526649<br>ফটো উপলব্ধ       | 164<br>নাম : রাজু ঘোষ<br>পিতার নাম: রঞ্জিত ঘোষ<br>বাড়ির নং : n0362<br>বয়স : 38 লিঙ্গ : পুরুষ               | TIH0466128<br>ফটো উপলব্ধ       | 165<br>নাম : ঝর্ণা ঘোষ<br>স্বামীর নাম: অনিল ঘোষ<br>বাড়ির নং : n0267<br>বয়স : 66 লিঙ্গ : মহিলা         | WB/02/012/120484<br>ফটো উপলব্ধ |
| 166<br>নাম : বাবলি দে<br>স্বামীর নাম: শ্যামল ধর<br>বাড়ির নং : n0267<br>বয়স : 27 লিঙ্গ : মহিলা           | TIH2297471<br>ফটো উপলব্ধ       | 167<br>নাম : রাখাল ঘোষ<br>পিতার নাম: হরেন্দ্র ঘোষ<br>বাড়ির নং : n0299<br>বয়স : 56 লিঙ্গ : পুরুষ            | WB/02/012/120602<br>ফটো উপলব্ধ | 168<br>নাম : সজল ঘোষ<br>পিতার নাম: হরেন্দ্র ঘোষ<br>বাড়ির নং : n0298<br>বয়স : 42 লিঙ্গ : পুরুষ         | CFC3051414<br>ফটো উপলব্ধ       |
| 169<br>নাম : সুমিত্রা ঘোষ<br>স্বামীর নাম: যতীন্দ্র ঘোষ<br>বাড়ির নং : n0431<br>বয়স : 76 লিঙ্গ : মহিলা    | WB/02/012/120175<br>ফটো উপলব্ধ | 170<br>নাম : আশীষ ঘোষ<br>পিতার নাম: স্বপন ঘোষ<br>বাড়ির নং : n0371<br>বয়স : 36 লিঙ্গ : পুরুষ                | TIH1335165<br>ফটো উপলব্ধ       | 171<br>নাম : শোভারানী ঘোষ<br>স্বামীর নাম: সুবীন্দ্র ঘোষ<br>বাড়ির নং : n0031<br>বয়স : 73 লিঙ্গ : মহিলা | CFC3399961<br>ফটো উপলব্ধ       |
| 172<br>নাম : অনু ঘোষ<br>স্বামীর নাম: স্বপন ঘোষ<br>বাড়ির নং : n0030<br>বয়স : 57 লিঙ্গ : মহিলা            | WB/02/012/120462<br>ফটো উপলব্ধ | 173<br>নাম : নিলয় ঘোষ<br>পিতার নাম: নিখিল চন্দ্র ঘোষ<br>বাড়ির নং : n0069<br>বয়স : 40 লিঙ্গ : পুরুষ        | CFC3672631<br>ফটো উপলব্ধ       | 174<br>নাম : শেফালী ঘোষ<br>স্বামীর নাম: নিমাই ঘোষ<br>বাড়ির নং : n0067<br>বয়স : 45 লিঙ্গ : মহিলা       | CFC3962883<br>ফটো উপলব্ধ       |
| 175<br>নাম : প্রকাশরঞ্জন ঘোষ<br>পিতার নাম: সজলকান্তি ঘোষ<br>বাড়ির নং : এন0000<br>বয়স : 53 লিঙ্গ : পুরুষ | WB/02/012/339136<br>ফটো উপলব্ধ | 176<br>নাম : সোমা রায় (হাজরা)<br>স্বামীর নাম: জগন্নাথ হাজরা<br>বাড়ির নং : n0028<br>বয়স : 41 লিঙ্গ : মহিলা | TIH1893247<br>ফটো উপলব্ধ       | 177<br>নাম : তন্ময় ঘোষ<br>পিতার নাম: নারায়ন ঘোষ<br>বাড়ির নং : n0148<br>বয়স : 31 লিঙ্গ : পুরুষ       | TIH1655760<br>ফটো উপলব্ধ       |
| 178<br>নাম : নারায়ন ঘোষ<br>পিতার নাম: নগেন্দ্রচন্দ্র ঘোষ<br>বাড়ির নং : n0148<br>বয়স : 58 লিঙ্গ : পুরুষ | WB/02/012/120937<br>ফটো উপলব্ধ | 179<br>নাম : সৌরভ ঘোষ<br>পিতার নাম: বিজন ঘোষ<br>বাড়ির নং : n0142<br>বয়স : 24 লিঙ্গ : পুরুষ                 | TIH2435766<br>ফটো উপলব্ধ       | 180<br>নাম : বিপ্লব ঘোষ<br>পিতার নাম: সুভাষ ঘোষ<br>বাড়ির নং : n0001<br>বয়স : 32 লিঙ্গ : পুরুষ         | TIH1526581<br>ফটো উপলব্ধ       |



|   |                                |   |                                |  |                                |
|---|--------------------------------|---|--------------------------------|--|--------------------------------|
| 181<br>নাম : মাখন চন্দ্র ঘোষ<br>পিতার নাম: জীতেন্দ্র চন্দ্র ঘোষ<br>বাড়ির নং : n0140<br>বয়স : 66 লিঙ্গ : পুরুষ | TIH2359776<br>ফটো উপলব্ধ       | 182<br>নাম : নন্দরাণী ঘোষ<br>স্বামীর নাম: অমল চন্দ্র ঘোষ<br>বাড়ির নং : n0135<br>বয়স : 54 লিঙ্গ : মহিলা      | WB/02/012/117485<br>ফটো উপলব্ধ | 183<br>নাম : অমল চন্দ্র ঘোষ<br>পিতার নাম: হরেন্দ্র চন্দ্র ঘোষ<br>বাড়ির নং : n0135<br>বয়স : 56 লিঙ্গ : পুরুষ    | WB/02/012/117280<br>ফটো উপলব্ধ |
| 184<br>নাম : মুন্না সরকার<br>স্বামীর নাম: শঙ্কর ঘোষ<br>বাড়ির নং : n0121<br>বয়স : 38 লিঙ্গ : মহিলা             | TIH1209246<br>ফটো উপলব্ধ       | 185<br>নাম : সুভাষ ঘোষ<br>পিতার নাম: উপেন্দ্র ঘোষ<br>বাড়ির নং : n0121<br>বয়স : 71 লিঙ্গ : পুরুষ             | WB/02/012/120735<br>ফটো উপলব্ধ | 186<br>নাম : বাবন ঘোষ<br>পিতার নাম: সুজিত ঘোষ<br>বাড়ির নং : n0107<br>বয়স : 36 লিঙ্গ : পুরুষ                    | TIH1323369<br>ফটো উপলব্ধ       |
| 187<br>নাম : চন্দনা ঘোষ<br>স্বামীর নাম: সুজিত ঘোষ<br>বাড়ির নং : n0107<br>বয়স : 54 লিঙ্গ : মহিলা               | WB/02/012/120879<br>ফটো উপলব্ধ | 188<br>নাম : অশোক কুমার ঘোষ<br>পিতার নাম: জীতেন্দ্রচন্দ্র ঘোষ<br>বাড়ির নং : n0140<br>বয়স : 57 লিঙ্গ : পুরুষ | TIH2740017<br>ফটো উপলব্ধ       | 189<br>নাম : আলপনা ঘোষ<br>পিতার নাম: সুভাষ ঘোষ<br>বাড়ির নং : n0106<br>বয়স : 56 লিঙ্গ : মহিলা                   | WB/02/012/120505<br>ফটো উপলব্ধ |
| 190<br>নাম : সনাতন ঘোষ<br>পিতার নাম: নিত্যানন্দ ঘোষ<br>বাড়ির নং : n0085<br>বয়স : 49 লিঙ্গ : পুরুষ             | TIH2818672<br>ফটো উপলব্ধ       | 191<br>নাম : শ্যামলী ঘোষ (দাস)<br>স্বামীর নাম: নিলয় ঘোষ<br>বাড়ির নং : n0069<br>বয়স : 31 লিঙ্গ : মহিলা      | TIH1783562<br>ফটো উপলব্ধ       | 192<br>নাম : অনিতা ঘোষ<br>পিতার নাম: চিত্তরঞ্জন ঘোষ<br>বাড়ির নং : n0149<br>বয়স : 41 লিঙ্গ : মহিলা              | CFC3399763<br>ফটো উপলব্ধ       |
| 193<br>নাম : চিত্তরঞ্জন ঘোষ<br>পিতার নাম: নগেন্দ্র ঘোষ<br>বাড়ির নং : n0149<br>বয়স : 69 লিঙ্গ : পুরুষ          | WB/02/012/120515<br>ফটো উপলব্ধ | 194<br>নাম : পাপাই ঘোষ<br>পিতার নাম: নারায়ন ঘোষ<br>বাড়ির নং : n0148<br>বয়স : 34 লিঙ্গ : পুরুষ              | TIH1323211<br>ফটো উপলব্ধ       | 195<br>নাম : জয়া বিশ্বাস(ঘোষ)<br>স্বামীর নাম: প্রকাশ রঞ্জন ঘোষ<br>বাড়ির নং : এন0000<br>বয়স : 33 লিঙ্গ : মহিলা | TIH1677939<br>ফটো উপলব্ধ       |
| 196<br>নাম : নারায়ন ঘোষ<br>পিতার নাম: প্রমোদ ঘোষ<br>বাড়ির নং : n0027<br>বয়স : 64 লিঙ্গ : পুরুষ               | WB/02/012/120728<br>ফটো উপলব্ধ | 197<br>নাম : লক্ষ্মী ঘোষ<br>পিতার নাম: সুভাষ ঘোষ<br>বাড়ির নং : n0056<br>বয়স : 63 লিঙ্গ : মহিলা              | WB/02/012/120446<br>ফটো উপলব্ধ | 198<br>নাম : রঞ্জিত ঘোষ<br>পিতার নাম: রামকৃষ্ণ ঘোষ<br>বাড়ির নং : n0165<br>বয়স : 48 লিঙ্গ : পুরুষ               | CFC3051349<br>ফটো উপলব্ধ       |
| 199<br>নাম : করুনা ঘোষ<br>স্বামীর নাম: নারায়ন ঘোষ<br>বাড়ির নং : n0029<br>বয়স : 53 লিঙ্গ : মহিলা              | WB/02/012/114361<br>ফটো উপলব্ধ | 200<br>নাম : মঞ্জুরানী ঘোষ<br>স্বামীর নাম: সুনীল ঘোষ<br>বাড়ির নং : n0365<br>বয়স : 64 লিঙ্গ : মহিলা          | WB/02/012/120308<br>ফটো উপলব্ধ | 201<br>নাম : সম্পা ঘোষ<br>স্বামীর নাম: সুভাষচন্দ্র ঘোষ<br>বাড়ির নং : n0038<br>বয়স : 45 লিঙ্গ : মহিলা           | CFC3673076<br>ফটো উপলব্ধ       |
| 202<br>নাম : মনু ঘোষ<br>স্বামীর নাম: মাখন চন্দ্র ঘোষ<br>বাড়ির নং : n0155<br>বয়স : 56 লিঙ্গ : মহিলা            | TIH2353829<br>ফটো উপলব্ধ       | 203<br>নাম : নির্মল ঘোষ<br>পিতার নাম: সুপেন ঘোষ<br>বাড়ির নং : n0386<br>বয়স : 27 লিঙ্গ : পুরুষ               | TIH2175107<br>ফটো উপলব্ধ       | 204<br>নাম : ত্রিদীপ ঘোষ<br>পিতার নাম: প্রদীপ ঘোষ<br>বাড়ির নং : n0045<br>বয়স : 30 লিঙ্গ : পুরুষ                | TIH1984459<br>ফটো উপলব্ধ       |
| 205<br>নাম : স্বপ্না ঘোষ<br>পিতার নাম: নুপেন ঘোষ<br>বাড়ির নং : n0358<br>বয়স : 58 লিঙ্গ : মহিলা                | WB/02/012/120689<br>ফটো উপলব্ধ | 206<br>নাম : ঝুমা ঘোষ<br>স্বামীর নাম: শুভঙ্কর ঘোষ<br>বাড়ির নং : n0147<br>বয়স : 39 লিঙ্গ : মহিলা             | BQT3248358<br>ফটো উপলব্ধ       | 207<br>নাম : মনোতোষ ঘোষ<br>পিতার নাম: মনোরঞ্জন ঘোষ<br>বাড়ির নং : n0304<br>বয়স : 58 লিঙ্গ : পুরুষ               | CFC3962800<br>ফটো উপলব্ধ       |
| 208<br>নাম : প্রীতম ঘোষ<br>পিতার নাম: স্বপন ঘোষ<br>বাড়ির নং : n0419<br>বয়স : 26 লিঙ্গ : পুরুষ                 | TIH2184547<br>ফটো উপলব্ধ       | 209<br>নাম : সুনীল ঘোষ<br>পিতার নাম: যতীন্দ্র ঘোষ<br>বাড়ির নং : n0367<br>বয়স : 73 লিঙ্গ : পুরুষ             | WB/02/012/120815<br>ফটো উপলব্ধ | 210<br>নাম : তুষার ঘোষ<br>পিতার নাম: রতন ঘোষ<br>বাড়ির নং : এন0031<br>বয়স : 23 লিঙ্গ : পুরুষ                    | TIH2526333<br>ফটো উপলব্ধ       |



|   |  |   |
|---|--|---|
| <p>Q 211</p> <p>TIH1893221</p> <p>নাম : গোলাপী দেবশর্মা (ঘোষ)<br/>স্বামীর নাম: বাবন ঘোষ<br/>বাড়ির নং :<br/>বয়স : 32 লিঙ্গ : মহিলা</p> <p>ফটো উপলব্ধ</p>                 | <p>212</p> <p>WB/02/012/120622</p> <p>নাম : অনিতা ঘোষ<br/>স্বামীর নাম: ননীগোপাল ঘোষ<br/>বাড়ির নং : n0064<br/>বয়স : 65 লিঙ্গ : মহিলা</p> <p>ফটো উপলব্ধ</p>      | <p>213</p> <p>TIH1984798</p> <p>নাম : পার্থ ঘোষ<br/>পিতার নাম: সুপেন ঘোষ<br/>বাড়ির নং : n0332<br/>বয়স : 28 লিঙ্গ : পুরুষ</p> <p>ফটো উপলব্ধ</p>                  |
| <p>214</p> <p>CFC3672615</p> <p>নাম : শুভঙ্কর ঘোষ<br/>পিতার নাম: নির্মলকান্তি ঘোষ<br/>বাড়ির নং : n0147<br/>বয়স : 38 লিঙ্গ : পুরুষ</p> <p>ফটো উপলব্ধ</p>                 | <p>215</p> <p>CFC3051208</p> <p>নাম : শান্তি ঘোষ<br/>স্বামীর নাম: নারায়ন ঘোষ<br/>বাড়ির নং : n0148<br/>বয়স : 48 লিঙ্গ : মহিলা</p> <p>ফটো উপলব্ধ</p>            | <p>216</p> <p>TIH2274454</p> <p>নাম : অপর্ণা দাস ঘোষ<br/>স্বামীর নাম: বাপ্পা ঘোষ<br/>বাড়ির নং : এন0064<br/>বয়স : 30 লিঙ্গ : মহিলা</p> <p>ফটো উপলব্ধ</p>         |
| <p>217</p> <p>WB/02/012/120795</p> <p>নাম : বিজন ঘোষ<br/>পিতার নাম: রামদয়াল ঘোষ<br/>বাড়ির নং : n0142<br/>বয়স : 58 লিঙ্গ : পুরুষ</p> <p>ফটো উপলব্ধ</p>                  | <p>218</p> <p>CFC3051422</p> <p>নাম : সঞ্জয় ঘোষ<br/>পিতার নাম: সুশীল ঘোষ<br/>বাড়ির নং : n0100<br/>বয়স : 51 লিঙ্গ : পুরুষ</p> <p>ফটো উপলব্ধ</p>                | <p>219</p> <p>CFC0047753</p> <p>নাম : আন্নারানী ঘোষ<br/>স্বামীর নাম: সঞ্জিব ঘোষ<br/>বাড়ির নং : n0099<br/>বয়স : 58 লিঙ্গ : মহিলা</p> <p>ফটো উপলব্ধ</p>           |
| <p>220</p> <p>CFC4014445</p> <p>নাম : সবিতা ঘোষ<br/>স্বামীর নাম: সনাতন ঘোষ<br/>বাড়ির নং : 190<br/>বয়স : 47 লিঙ্গ : মহিলা</p> <p>ফটো উপলব্ধ</p>                          | <p>221</p> <p>WB/02/012/120750</p> <p>নাম : উজ্জ্বলা ঘোষ<br/>স্বামীর নাম: নিত্যানন্দ ঘোষ<br/>বাড়ির নং : n0085<br/>বয়স : 67 লিঙ্গ : মহিলা</p> <p>ফটো উপলব্ধ</p> | <p>222</p> <p>WB/02/012/099462</p> <p>নাম : সুভাষ চন্দ্র ঘোষ<br/>পিতার নাম: নরেন্দ্র ঘোষ<br/>বাড়ির নং : n0078<br/>বয়স : 65 লিঙ্গ : পুরুষ</p> <p>ফটো উপলব্ধ</p>  |
| <p>Q 223</p> <p>CBJ0526533</p> <p>নাম : প্রজ্ঞা পারুমিতা কুন্ডু<br/>পিতার নাম: প্রবীর কুমার কুন্ডু<br/>বাড়ির নং : 2084<br/>বয়স : 26 লিঙ্গ : মহিলা</p> <p>ফটো উপলব্ধ</p> | <p>224</p> <p>WB/02/012/120451</p> <p>নাম : জীবন ঘোষ<br/>পিতার নাম: গোপাল ঘোষ<br/>বাড়ির নং : n0029<br/>বয়স : 63 লিঙ্গ : পুরুষ</p> <p>ফটো উপলব্ধ</p>            | <p>225</p> <p>CFC3879343</p> <p>নাম : প্রসেনজিৎ ঘোষ<br/>পিতার নাম: মাখন চন্দ্র ঘোষ<br/>বাড়ির নং : n0155<br/>বয়স : 37 লিঙ্গ : পুরুষ</p> <p>ফটো উপলব্ধ</p>        |
| <p>226</p> <p>TIH1526573</p> <p>নাম : রতন ঘোষ<br/>পিতার নাম: ধীরেন্দ্র ঘোষ<br/>বাড়ির নং : n0325<br/>বয়স : 34 লিঙ্গ : পুরুষ</p> <p>ফটো উপলব্ধ</p>                        | <p>227</p> <p>TIH2175123</p> <p>নাম : শুভজিৎ ঘোষ<br/>পিতার নাম: সুভাষ ঘোষ<br/>বাড়ির নং : n0388<br/>বয়স : 27 লিঙ্গ : পুরুষ</p> <p>ফটো উপলব্ধ</p>                | <p>228</p> <p>WB/02/012/096407</p> <p>নাম : মহেন্দ্র বর্মন<br/>পিতার নাম: জীতেন্দ্র বর্মন<br/>বাড়ির নং : n0344<br/>বয়স : 58 লিঙ্গ : পুরুষ</p> <p>ফটো উপলব্ধ</p> |
| <p>229</p> <p>WB/02/012/120823</p> <p>নাম : জয়চরন ঘোষ<br/>পিতার নাম: প্রসন্ন ঘোষ<br/>বাড়ির নং : n0055<br/>বয়স : 66 লিঙ্গ : পুরুষ</p> <p>ফটো উপলব্ধ</p>                 | <p>230</p> <p>TIH1984558</p> <p>নাম : ছন্দা মোদক (ঘোষ)<br/>স্বামীর নাম: তাপস ঘোষ<br/>বাড়ির নং : n0037<br/>বয়স : 31 লিঙ্গ : মহিলা</p> <p>ফটো উপলব্ধ</p>         | <p>231</p> <p>WB/02/012/120492</p> <p>নাম : সজয় ঘোষ<br/>পিতার নাম: সতীশ ঘোষ<br/>বাড়ির নং : n0038<br/>বয়স : 61 লিঙ্গ : পুরুষ</p> <p>ফটো উপলব্ধ</p>              |
| <p>232</p> <p>TIH1323120</p> <p>নাম : কেশব ঘোষ<br/>পিতার নাম: সুভাষ ঘোষ<br/>বাড়ির নং : n0056<br/>বয়স : 35 লিঙ্গ : পুরুষ</p> <p>ফটো উপলব্ধ</p>                           | <p>233</p> <p>WB/02/012/120421</p> <p>নাম : সুভাষ ঘোষ<br/>পিতার নাম: সুরেশ ঘোষ<br/>বাড়ির নং : n0056<br/>বয়স : 71 লিঙ্গ : পুরুষ</p> <p>ফটো উপলব্ধ</p>           | <p>234</p> <p>TIH1254952</p> <p>নাম : কনক ঘোষ<br/>পিতার নাম: জয়চরন ঘোষ<br/>বাড়ির নং : n0055<br/>বয়স : 36 লিঙ্গ : মহিলা</p> <p>ফটো উপলব্ধ</p>                   |
| <p>235</p> <p>WB/02/012/120761</p> <p>নাম : কল্পনা ঘোষ<br/>স্বামীর নাম: কাজল ঘোষ<br/>বাড়ির নং : n0037<br/>বয়স : 56 লিঙ্গ : মহিলা</p> <p>ফটো উপলব্ধ</p>                  | <p>236</p> <p>TIH1541291</p> <p>নাম : শুকদেব সূত্রধর<br/>মায়ের নাম: মনি বালা সূত্রধর<br/>বাড়ির নং : এন0099<br/>বয়স : 43 লিঙ্গ : পুরুষ</p> <p>ফটো উপলব্ধ</p>   | <p>237</p> <p>TIH1783448</p> <p>নাম : সুপ্রিয়া ঘোষ<br/>স্বামীর নাম: তাপস ঘোষ<br/>বাড়ির নং : n0031<br/>বয়স : 31 লিঙ্গ : মহিলা</p> <p>ফটো উপলব্ধ</p>             |
| <p>238</p> <p>CFC3401635</p> <p>নাম : তাপস ঘোষ<br/>পিতার নাম: সুশীল ঘোষ<br/>বাড়ির নং : n0031<br/>বয়স : 42 লিঙ্গ : পুরুষ</p> <p>ফটো উপলব্ধ</p>                           | <p>239</p> <p>CFC3399706</p> <p>নাম : সবিতা ঘোষ (রায়)<br/>স্বামীর নাম: সমীর ঘোষ<br/>বাড়ির নং : n0151<br/>বয়স : 42 লিঙ্গ : মহিলা</p> <p>ফটো উপলব্ধ</p>         | <p>240</p> <p>WB/02/012/120692</p> <p>নাম : সমীর ঘোষ<br/>পিতার নাম: অনিল ঘোষ<br/>বাড়ির নং : n0151<br/>বয়স : 55 লিঙ্গ : পুরুষ</p> <p>ফটো উপলব্ধ</p>              |

|  |                  |            |  |                  |            |  |                  |            |
|--|------------------|------------|--|------------------|------------|--|------------------|------------|
| 241<br>নাম : বিমলকুমার ঘোষ<br>পিতার নাম: ধীরেন্দ্র ঘোষ<br>বাড়ির নং : n0057<br>বয়স : 73 লিঙ্গ : পুরুষ         | WB/02/012/120045 | ফটো উপলব্ধ | 242<br>নাম : টুকু ঘোষ<br>স্বামীর নাম: দিলীপ ঘোষ<br>বাড়ির নং : n0045<br>বয়স : 43 লিঙ্গ : মহিলা                  | CFC1913680       | ফটো উপলব্ধ | Q 243<br>নাম : হারাধন ঘোষ<br>পিতার নাম: পরিতোষ ঘোষ<br>বাড়ির নং :<br>বয়স : 41 লিঙ্গ : পুরুষ                     | CFC3399755       | ফটো উপলব্ধ |
| 244<br>নাম : মদন ঘোষ<br>পিতার নাম: মনোরঞ্জন ঘোষ<br>বাড়ির নং : n0308<br>বয়স : 45 লিঙ্গ : পুরুষ                | CFC3051091       | ফটো উপলব্ধ | 245<br>নাম : গোপাল ঘোষ<br>পিতার নাম: হরেন্দ্র ঘোষ<br>বাড়ির নং : n0300<br>বয়স : 50 লিঙ্গ : পুরুষ                | WB/02/012/120546 | ফটো উপলব্ধ | 246<br>নাম : প্রসেঞ্জিৎ ঘোষ<br>পিতার নাম: স্বপন ঘোষ<br>বাড়ির নং : n0030<br>বয়স : 33 লিঙ্গ : পুরুষ              | TIH1526540       | ফটো উপলব্ধ |
| 247<br>নাম : রাকেশ ঘোষ<br>পিতার নাম: স্বপন ঘোষ<br>বাড়ির নং : n0030<br>বয়স : 38 লিঙ্গ : পুরুষ                 | CFC3882784       | ফটো উপলব্ধ | 248<br>নাম : মুনায় ঘোষ<br>পিতার নাম: রঞ্জন ঘোষ<br>বাড়ির নং : n0030<br>বয়স : 29 লিঙ্গ : পুরুষ                  | TIH1984475       | ফটো উপলব্ধ | 249<br>নাম : মানিক ঘোষ<br>পিতার নাম: সুধীন্দ্র ঘোষ<br>বাড়ির নং : n0031<br>বয়স : 53 লিঙ্গ : পুরুষ               | WB/02/012/120382 | ফটো উপলব্ধ |
| 250<br>নাম : মনোরঞ্জন ঘোষ<br>পিতার নাম: উপেন্দ্র ঘোষ<br>বাড়ির নং : n0302<br>বয়স : 58 লিঙ্গ : পুরুষ           | WB/02/012/114085 | ফটো উপলব্ধ | 251<br>নাম : পুষ্প ঘোষ<br>স্বামীর নাম: দ্বিজেন্দ্র ঘোষ<br>বাড়ির নং : n0037<br>বয়স : 76 লিঙ্গ : মহিলা           | WB/02/012/120827 | ফটো উপলব্ধ | 252<br>নাম : তাপস ঘোষ<br>পিতার নাম: খগেন ঘোষ<br>বাড়ির নং : n0055<br>বয়স : 28 লিঙ্গ : পুরুষ                     | TIH1984418       | ফটো উপলব্ধ |
| Q 253<br>নাম : পাপাই ঘোষ<br>পিতার নাম: তারিনী ঘোষ<br>বাড়ির নং : ঘাগুবা<br>বয়স : 33 লিঙ্গ : পুরুষ             | TIH1321595       | ফটো উপলব্ধ | 254<br>নাম : প্রবীর কুমার কুন্ডু<br>পিতার নাম: ফটিক চন্দ্র কুন্ডু<br>বাড়ির নং : 2084<br>বয়স : 57 লিঙ্গ : পুরুষ | CBJ0224873       | ফটো উপলব্ধ | 255<br>নাম : রানু ঘোষ<br>স্বামীর নাম: বিশুজিৎ ঘোষ<br>বাড়ির নং : এন0145<br>বয়স : 35 লিঙ্গ : মহিলা               | TIH1317866       | ফটো উপলব্ধ |
| 256<br>নাম : পরিতোষ দে সরকার<br>পিতার নাম: গোপাল দে সরকার<br>বাড়ির নং : এন0099<br>বয়স : 66 লিঙ্গ : পুরুষ     | WB/02/012/420057 | ফটো উপলব্ধ | 257<br>নাম : তুষা ঘোষ<br>মায়ের নাম: সীমা ঘোষ<br>বাড়ির নং : n0045<br>বয়স : 24 লিঙ্গ : মহিলা                    | TIH2435774       | ফটো উপলব্ধ | 258<br>নাম : রিনা রায় ঘোষ<br>স্বামীর নাম: মদন গোপাল ঘোষ<br>বাড়ির নং : এন0153<br>বয়স : 24 লিঙ্গ : মহিলা        | TIH2539708       | ফটো উপলব্ধ |
| 259<br>নাম : সুইটি ঘোষ<br>পিতার নাম: রতন ঘোষ<br>বাড়ির নং : এন0334<br>বয়স : 21 লিঙ্গ : মহিলা                  | TIH2663508       | ফটো উপলব্ধ | 260<br>নাম : তাপসি রায় ঘোষ<br>স্বামীর নাম: মুনায়<br>বাড়ির নং : এন0030<br>বয়স : 23 লিঙ্গ : মহিলা              | TIH2543361       | ফটো উপলব্ধ | 261<br>নাম : জয়ন্তী বর্মন অধিকারী<br>স্বামীর নাম: বুলু অধিকারী<br>বাড়ির নং : এন0121<br>বয়স : 30 লিঙ্গ : মহিলা | TIH1782358       | ফটো উপলব্ধ |
| 262<br>নাম : কাকলি দাস রায়<br>স্বামীর নাম: গোপাল চন্দ্র রায়<br>বাড়ির নং : এন0000<br>বয়স : 36 লিঙ্গ : মহিলা | IKL1402080       | ফটো উপলব্ধ | 263<br>নাম : রীতা দত্ত<br>স্বামীর নাম: কল্যাণ দত্ত<br>বাড়ির নং : এন0056<br>বয়স : 51 লিঙ্গ : মহিলা              | TIH2526432       | ফটো উপলব্ধ | 264<br>নাম : উমা ঘোষ<br>পিতার নাম: রতন চন্দ্র ঘোষ<br>বাড়ির নং : এন0424<br>বয়স : 21 লিঙ্গ : মহিলা               | TIH2663615       | ফটো উপলব্ধ |
| 265<br>নাম : সযোন ঘোষ<br>পিতার নাম: সঞ্জয় ঘোষ<br>বাড়ির নং : এন0028<br>বয়স : 22 লিঙ্গ : পুরুষ                | TIH2614832       | ফটো উপলব্ধ | 266<br>নাম : অনিন্দিতা ঘোষ<br>পিতার নাম: সমীর ঘোষ<br>বাড়ির নং : এন0151<br>বয়স : 23 লিঙ্গ : মহিলা               | TIH2543320       | ফটো উপলব্ধ | Q 267<br>নাম : সুজিত ঘোষ<br>পিতার নাম: জ্ঞানেন্দ্র ঘোষ<br>বাড়ির নং : এন0125<br>বয়স : 22 লিঙ্গ : পুরুষ          | TIH2614725       | ফটো উপলব্ধ |
| 268<br>নাম : বীনা ঘোষ<br>পিতার নাম: হরেন্দ্র ঘোষ<br>বাড়ির নং : এন0231<br>বয়স : 37 লিঙ্গ : মহিলা              | TIH1322924       | ফটো উপলব্ধ | 269<br>নাম : রিয়া ঘোষ<br>মায়ের নাম: বীণা ঘোষ<br>বাড়ির নং : এন0231<br>বয়স : 20 লিঙ্গ : মহিলা                  | TIH2734044       | ফটো উপলব্ধ | 270<br>নাম : পর্ণিমা দত্ত<br>পিতার নাম: কল্যাণ দত্ত<br>বাড়ির নং : এন0056<br>বয়স : 32 লিঙ্গ : মহিলা             | TIH2526465       | ফটো উপলব্ধ |



|  |            |            |   |                  |            |  |            |            |
|--|------------|------------|---|------------------|------------|--|------------|------------|
| 271  | TIH2196152 | ফটো উপলব্ধ | 272   | TIH2526499       | ফটো উপলব্ধ | 273  | TIH2731768 | ফটো উপলব্ধ |
| নাম : সত্য দে<br>পিতার নাম: পরিতোষ দে<br>বাড়ির নং : এন0055<br>বয়স : 28 লিঙ্গ : পুরুষ                   |            |            | নাম : করণ দত্ত<br>পিতার নাম: কল্যাণ দত্ত<br>বাড়ির নং : এন0056<br>বয়স : 30 লিঙ্গ : পুরুষ                 |                  |            | নাম : ইসা দাস দত্ত<br>স্বামীর নাম: করণ দত্ত<br>বাড়ির নং : এন0056<br>বয়স : 24 লিঙ্গ : মহিলা         |            |            |
| 274  | TIH2614840 | ফটো উপলব্ধ | 275   | TIH2663672       | ফটো উপলব্ধ | 276  | TIH2758548 | ফটো উপলব্ধ |
| নাম : অজিত চন্দ্র শীল<br>পিতার নাম: অতুল চন্দ্র শীল<br>বাড়ির নং : এন0141<br>বয়স : 55 লিঙ্গ : পুরুষ     |            |            | নাম : সুমন ঘোষ<br>পিতার নাম: সজয় ঘোষ<br>বাড়ির নং : এন0038<br>বয়স : 21 লিঙ্গ : পুরুষ                    |                  |            | নাম : সোমেগম ঘোষ<br>পিতার নাম: সুভাষ<br>বাড়ির নং : এন0036<br>বয়স : 20 লিঙ্গ : পুরুষ                |            |            |
| 277  | TIH2326130 | ফটো উপলব্ধ | 278   | TIH2745131       | ফটো উপলব্ধ | 279  | TIH2731750 | ফটো উপলব্ধ |
| নাম : অনিমা ঘোষ<br>স্বামীর নাম: স্বপন ঘোষ<br>বাড়ির নং : এন0099<br>বয়স : 52 লিঙ্গ : মহিলা               |            |            | নাম : টিপু সূত্রধর<br>স্বামীর নাম: শুকদেব সূত্রধর<br>বাড়ির নং : ঘাগরা<br>বয়স : 38 লিঙ্গ : মহিলা         |                  |            | নাম : ঋষাধ ঘোষ<br>পিতার নাম: স্বপন ঘোষ<br>বাড়ির নং : এন0099<br>বয়স : 21 লিঙ্গ : পুরুষ              |            |            |
| 280  | TIH1892942 | ফটো উপলব্ধ | 281   | TIH2614865       | ফটো উপলব্ধ | 282  | TIH2539864 | ফটো উপলব্ধ |
| নাম : হরেকৃষ্ণ বর্মণ<br>পিতার নাম: মুকুন্দ বর্মণ<br>বাড়ির নং : এন0000<br>বয়স : 31 লিঙ্গ : পুরুষ        |            |            | নাম : সুশান্ত ঘোষ<br>পিতার নাম: নিমাই ঘোষ<br>বাড়ির নং : এন0067<br>বয়স : 24 লিঙ্গ : পুরুষ                |                  |            | নাম : মৌমিতা ঘোষ<br>পিতার নাম: বাবলু ঘোষ<br>বাড়ির নং : এন0153<br>বয়স : 23 লিঙ্গ : মহিলা            |            |            |
| 283  | CFC1912260 | ফটো উপলব্ধ | 284   | TIH2598126       | ফটো উপলব্ধ | 285  | TIH2280733 | ফটো উপলব্ধ |
| নাম : বাবলু ঘোষ<br>পিতার নাম: সুভাষচন্দ্র ঘোষ<br>বাড়ির নং : এন0156<br>বয়স : 45 লিঙ্গ : পুরুষ           |            |            | নাম : দেবাদিত্য ঘোষ<br>পিতার নাম: সনাতন ঘোষ<br>বাড়ির নং : এন0085<br>বয়স : 22 লিঙ্গ : পুরুষ              |                  |            | নাম : শ্যামলী মহন্ত রায়<br>স্বামীর নাম: অনুপ রায়<br>বাড়ির নং : এন0058<br>বয়স : 27 লিঙ্গ : মহিলা  |            |            |
| 286  | CFC3878568 | ফটো উপলব্ধ | 287   | TIH2677953       | ফটো উপলব্ধ | 288  | TIH2674687 | ফটো উপলব্ধ |
| নাম : সুস্মিতা ঘোষ<br>পিতার নাম: সুভাষ ঘোষ<br>বাড়ির নং : এন0315<br>বয়স : 38 লিঙ্গ : মহিলা              |            |            | নাম : পাপিয়া মিত্র ঘোষ<br>স্বামীর নাম: দীপঙ্কর ঘোষ<br>বাড়ির নং : এন0026<br>বয়স : 36 লিঙ্গ : মহিলা      |                  |            | নাম : টুম্পা গোপ ঘোষ<br>স্বামীর নাম: আশীষ ঘোষ<br>বাড়ির নং : এন0371<br>বয়স : 25 লিঙ্গ : মহিলা       |            |            |
| 289  | TIH2444024 | ফটো উপলব্ধ | 290   | TIH2614485       | ফটো উপলব্ধ | 291  | TIH2583656 | ফটো উপলব্ধ |
| নাম : শিল্পী ঘোষ<br>স্বামীর নাম: সুশান্ত ঘোষ<br>বাড়ির নং : এন0366<br>বয়স : 35 লিঙ্গ : মহিলা            |            |            | নাম : প্রেমা ছোডেন ডুকপা<br>স্বামীর নাম: অজিত চন্দ্র শীল<br>বাড়ির নং : এন0121<br>বয়স : 41 লিঙ্গ : মহিলা |                  |            | নাম : শান্ত ঘোষ<br>পিতার নাম: সজল ঘোষ<br>বাড়ির নং : এন0298<br>বয়স : 22 লিঙ্গ : পুরুষ               |            |            |
| 292  | TIH1634203 | ফটো উপলব্ধ | 293   | TIH2614543       | ফটো উপলব্ধ | 294  | TIH2549053 | ফটো উপলব্ধ |
| নাম : দীপালী বর্মণ<br>স্বামীর নাম: বিশ্বজিৎ বর্মণ<br>বাড়ির নং : এন0343<br>বয়স : 31 লিঙ্গ : মহিলা       |            |            | নাম : দিশা ঘোষ<br>পিতার নাম: দীলিপ ঘোষ<br>বাড়ির নং : এন0045<br>বয়স : 22 লিঙ্গ : মহিলা                   |                  |            | নাম : দীপ্তি বর্মণ মহন্ত<br>স্বামীর নাম: সুমন মহন্ত<br>বাড়ির নং : এন0055<br>বয়স : 23 লিঙ্গ : মহিলা |            |            |
| 295  | TIH2695898 | ফটো উপলব্ধ | 296   | TIH2017911       | ফটো উপলব্ধ | 297  | TIH2751295 | ফটো উপলব্ধ |
| নাম : অনিল কুমার ঘোষ<br>পিতার নাম: রাজেন্দ্র চন্দ্র ঘোষ<br>বাড়ির নং : এন0327<br>বয়স : 71 লিঙ্গ : পুরুষ |            |            | নাম : রুপালী দে<br>স্বামীর নাম: পরিতোষ দে<br>বাড়ির নং : এন0001<br>বয়স : 45 লিঙ্গ : মহিলা                |                  |            | নাম : রেশমী দেবনাথ<br>পিতার নাম: রবীন্দ্র দেবনাথ<br>বাড়ির নং : ঘাগরা<br>বয়স : 21 লিঙ্গ : মহিলা     |            |            |
| 298  | TIH2543130 | ফটো উপলব্ধ | 299   | WB/02/012/417080 | ফটো উপলব্ধ | 300  | TIH2663656 | ফটো উপলব্ধ |
| নাম : সুভদ্রীপ ঘোষ<br>পিতার নাম: সুভাষ ঘোষ<br>বাড়ির নং : এন0106<br>বয়স : 25 লিঙ্গ : পুরুষ              |            |            | নাম : সুকু মহন্ত<br>পিতার নাম: জিতেন মহন্ত<br>বাড়ির নং : এন0055<br>বয়স : 65 লিঙ্গ : পুরুষ               |                  |            | নাম : রনি ঘোষ<br>মায়ের নাম: ইতি ঘোষ<br>বাড়ির নং : এন0037<br>বয়স : 21 লিঙ্গ : পুরুষ                |            |            |

|  |  |   |
|--|--|---|
| 301<br>নাম : রিম্পা ঘোষ বিশ্বাস<br>স্বামীর নাম: প্রসেনজিৎ ঘোষ<br>বাড়ির নং : এন0155<br>বয়স : 26 লিঙ্গ : মহিলা<br>ফটো উপলব্ধ<br>TIH2196012 | 302<br>নাম : মন সুত্রধর<br>স্বামীর নাম: মনোতোষ ঘোষ<br>বাড়ির নং : n0304<br>বয়স : 27 লিঙ্গ : মহিলা<br>ফটো উপলব্ধ<br>IKL2098283         | 303<br>নাম : সানু মহন্ত<br>পিতার নাম: সুকু মহন্ত<br>বাড়ির নং : এন0055<br>বয়স : 35 লিঙ্গ : পুরুষ<br>ফটো উপলব্ধ<br>TIH1690346         |
| Q 304<br>নাম : সাধন ঘোষ<br>পিতার নাম: পরিতোষ ঘোষ<br>বাড়ির নং :<br>বয়স : 36 লিঙ্গ : পুরুষ<br>ফটো উপলব্ধ<br>TIH1783539                     | 305<br>নাম : রিম্পা মোহন্ত<br>পিতার নাম: সুকু মোহন্ত<br>বাড়ির নং : এন0055<br>বয়স : 22 লিঙ্গ : মহিলা<br>ফটো উপলব্ধ<br>TIH2583763      | 306<br>নাম : দিব্যেন্দু ঘোষ<br>পিতার নাম: বিমল কুমার ঘোষ<br>বাড়ির নং : n0057<br>বয়স : 33 লিঙ্গ : পুরুষ<br>ফটো উপলব্ধ<br>TIH1413251  |
| 307<br>নাম : মমতা ঘোষ<br>স্বামীর নাম: চিত্তরঞ্জন ঘোষ<br>বাড়ির নং : n0149<br>বয়স : 61 লিঙ্গ : মহিলা<br>ফটো উপলব্ধ<br>WB/02/012/120460     | 308<br>নাম : দিপালী ঘোষ<br>স্বামীর নাম: অনিল ঘোষ<br>বাড়ির নং : n0063<br>বয়স : 56 লিঙ্গ : মহিলা<br>ফটো উপলব্ধ<br>WB/02/012/120671     | 309<br>নাম : রাজীব ঘোষ<br>পিতার নাম: শ্যামল ঘোষ<br>বাড়ির নং : n0054<br>বয়স : 38 লিঙ্গ : পুরুষ<br>ফটো উপলব্ধ<br>CFC3672896           |
| 310<br>নাম : সম্পা ঘোষ<br>স্বামীর নাম: সফু ঘোষ<br>বাড়ির নং : n0064<br>বয়স : 42 লিঙ্গ : মহিলা<br>ফটো উপলব্ধ<br>CFC3140092                 | 311<br>নাম : আলপনা ঘোষ<br>স্বামীর নাম: সুনীল ঘোষ<br>বাড়ির নং : n0062<br>বয়স : 55 লিঙ্গ : মহিলা<br>ফটো উপলব্ধ<br>WB/02/012/120672     | 312<br>নাম : উজ্জলা ঘোষ<br>স্বামীর নাম: রুপন ঘোষ<br>বাড়ির নং : n0064<br>বয়স : 35 লিঙ্গ : মহিলা<br>ফটো উপলব্ধ<br>TIH1783554          |
| 313<br>নাম : গৌতম ঘোষ<br>পিতার নাম: অনিল ঘোষ<br>বাড়ির নং : n0063<br>বয়স : 37 লিঙ্গ : পুরুষ<br>ফটো উপলব্ধ<br>CFC3962578                   | 314<br>নাম : সবিতা ঘোষ<br>স্বামীর নাম: মানিক ঘোষ<br>বাড়ির নং : n0429<br>বয়স : 43 লিঙ্গ : মহিলা<br>ফটো উপলব্ধ<br>CFC3054434           | 315<br>নাম : রাহুল ঘোষ<br>পিতার নাম: পরিতোষ ঘোষ<br>বাড়ির নং : এন0183<br>বয়স : 25 লিঙ্গ : পুরুষ<br>ফটো উপলব্ধ<br>TIH2274058          |
| 316<br>নাম : রিংকি ঘোষ<br>পিতার নাম: নারায়ন ঘোষ<br>বাড়ির নং : n0029<br>বয়স : 28 লিঙ্গ : মহিলা<br>ফটো উপলব্ধ<br>TIH1984665               | 317<br>নাম : শুভঙ্কর ঘোষ<br>পিতার নাম: নুপেন্দ্র চন্দ্রঘোষ<br>বাড়ির নং : n0329<br>বয়স : 34 লিঙ্গ : পুরুষ<br>ফটো উপলব্ধ<br>TIH1322635 | 318<br>নাম : পায়েল সরকার(ঘোষ)<br>স্বামীর নাম: পাপাই ঘোষ<br>বাড়ির নং : এন0000<br>বয়স : 30 লিঙ্গ : মহিলা<br>ফটো উপলব্ধ<br>TIH2132991 |
| 319<br>নাম : লক্ষী ঘোষ<br>স্বামীর নাম: গোপাল ঘোষ<br>বাড়ির নং : n0251<br>বয়স : 45 লিঙ্গ : মহিলা<br>ফটো উপলব্ধ<br>TIH1655836               | 320<br>নাম : রবী ঘোষ<br>পিতার নাম: হরেন্দ্র ঘোষ<br>বাড়ির নং : n0800<br>বয়স : 33 লিঙ্গ : পুরুষ<br>ফটো উপলব্ধ<br>TIH1322932            | 321<br>নাম : গীতানুঞ্জলি ঘোষ<br>স্বামীর নাম: মধুসূদন ঘোষ<br>বাড়ির নং : n0069<br>বয়স : 29 লিঙ্গ : মহিলা<br>ফটো উপলব্ধ<br>TIH1984848  |
| 322<br>নাম : বাচ্চু ঘোষ<br>পিতার নাম: সন্তোষ ঘোষ<br>বাড়ির নং : n0065<br>বয়স : 45 লিঙ্গ : পুরুষ<br>ফটো উপলব্ধ<br>CFC3673142               | 323<br>নাম : রুপন ঘোষ<br>পিতার নাম: ননীগোপাল ঘোষ<br>বাড়ির নং : n0064<br>বয়স : 42 লিঙ্গ : পুরুষ<br>ফটো উপলব্ধ<br>CFC3401643           | 324<br>নাম : মাধব চন্দ্র ঘোষ<br>পিতার নাম: ননীগোপাল ঘোষ<br>বাড়ির নং : n0064<br>বয়স : 46 লিঙ্গ : পুরুষ<br>ফটো উপলব্ধ<br>CFC3051216   |
| 325<br>নাম : নমিতা রায় (ঘোষ)<br>স্বামীর নাম: দীপু ঘোষ<br>বাড়ির নং : n0358<br>বয়স : 27 লিঙ্গ : মহিলা<br>ফটো উপলব্ধ<br>TIH2133619         | Q 326<br>নাম : রাজদীপ ঘোষ<br>পিতার নাম: রবী ঘোষ<br>বাড়ির নং : এন0230<br>বয়স : 26 লিঙ্গ : পুরুষ<br>ফটো উপলব্ধ<br>TIH2273985           | 327<br>নাম : রেখা ঘোষ<br>স্বামীর নাম: রতন ঘোষ<br>বাড়ির নং : n0279<br>বয়স : 49 লিঙ্গ : মহিলা<br>ফটো উপলব্ধ<br>CFC3051331             |
| 328<br>নাম : কল্পনা ঘোষ<br>স্বামীর নাম: মনোরঞ্জন ঘোষ<br>বাড়ির নং : n0255<br>বয়স : 55 লিঙ্গ : মহিলা<br>ফটো উপলব্ধ<br>WB/02/012/114562     | 329<br>নাম : নকুল ঘোষ<br>পিতার নাম: নারায়ন ঘোষ<br>বাড়ির নং : n0417<br>বয়স : 27 লিঙ্গ : পুরুষ<br>ফটো উপলব্ধ<br>TIH2184521            | 330<br>নাম : মমতা ঘোষ<br>স্বামীর নাম: দুলাল ঘোষ<br>বাড়ির নং : n0218<br>বয়স : 47 লিঙ্গ : মহিলা<br>ফটো উপলব্ধ<br>LZL2529584           |



|   |                  |   |                  |   |                  |
|---|------------------|---|------------------|---|------------------|
| 331<br>নাম : দুলাল ঘোষ<br>পিতার নাম: মনমোহন ঘোষ<br>বাড়ির নং : n0217<br>বয়স : 60 লিঙ্গ : পুরুষ<br>ফটো উপলব্ধ                 | WB/01/004/012339 | 332<br>নাম : বেবী ঘোষ<br>স্বামীর নাম: সুবল ঘোষ<br>বাড়ির নং : n0343<br>বয়স : 42 লিঙ্গ : মহিলা<br>ফটো উপলব্ধ            | CFC3399987       | 333<br>নাম : চন্দনা ঘোষ<br>স্বামীর নাম: রতন ঘোষ<br>বাড়ির নং : n0031<br>বয়স : 39 লিঙ্গ : মহিলা<br>ফটো উপলব্ধ           | CFC3672920       |
| 334<br>নাম : দীপঙ্কর ঘোষ<br>পিতার নাম: নুপেন্দ্র চন্দ্র ঘোষ<br>বাড়ির নং : n0331<br>বয়স : 39 লিঙ্গ : পুরুষ<br>ফটো উপলব্ধ     | CFC3672599       | 335<br>নাম : শুধামিনী ঘোষ<br>স্বামীর নাম: ধীরেন্দ্র ঘোষ<br>বাড়ির নং : n0054<br>বয়স : 78 লিঙ্গ : মহিলা<br>ফটো উপলব্ধ   | WB/02/012/120278 | 336<br>নাম : রঞ্জন ঘোষ<br>পিতার নাম: হেমচন্দ্র ঘোষ<br>বাড়ির নং : n0030<br>বয়স : 58 লিঙ্গ : পুরুষ<br>ফটো উপলব্ধ        | WB/02/012/120782 |
| 337<br>নাম : সুস্মিতা ঘোষ<br>পিতার নাম: তপন ঘোষ<br>বাড়ির নং : no 0032<br>বয়স : 26 লিঙ্গ : মহিলা<br>ফটো উপলব্ধ               | TIH2184307       | 338<br>নাম : দিলীপ ঘোষ<br>পিতার নাম: হরেন্দ্র ঘোষ<br>বাড়ির নং : n0045<br>বয়স : 53 লিঙ্গ : পুরুষ<br>ফটো উপলব্ধ         | WB/02/012/120547 | 339<br>নাম : চন্দন ঘোষ<br>পিতার নাম: যতীন্দ্র চন্দ্র ঘোষ<br>বাড়ির নং : n0430<br>বয়স : 37 লিঙ্গ : পুরুষ<br>ফটো উপলব্ধ  | TIH1322767       |
| 340<br>নাম : সুজিত কুমার ঘোষ<br>পিতার নাম: সুরেন্দ্র চন্দ্র ঘোষ<br>বাড়ির নং : n0224<br>বয়স : 71 লিঙ্গ : পুরুষ<br>ফটো উপলব্ধ | TIH2847739       | 341<br>নাম : বিক্রম ঘোষ<br>পিতার নাম: কাজল ঘোষ<br>বাড়ির নং : n0397<br>বয়স : 26 লিঙ্গ : পুরুষ<br>ফটো উপলব্ধ            | TIH2184331       | 342<br>নাম : পুষ্পরানী ঘোষ<br>স্বামীর নাম: হরেন্দ্র ঘোষ<br>বাড়ির নং : n0344<br>বয়স : 76 লিঙ্গ : মহিলা<br>ফটো উপলব্ধ   | WB/02/012/120305 |
| 343<br>নাম : পাপিয়া ঘোষ<br>স্বামীর নাম: সুপেন ঘোষ<br>বাড়ির নং : n0277<br>বয়স : 52 লিঙ্গ : মহিলা<br>ফটো উপলব্ধ              | WB/02/012/099226 | 344<br>নাম : রতন চন্দ্র ঘোষ<br>পিতার নাম: রমেশ চন্দ্র ঘোষ<br>বাড়ির নং : n0424<br>বয়স : 53 লিঙ্গ : পুরুষ<br>ফটো উপলব্ধ | WB/02/012/126523 | 345<br>নাম : সুভাষ ঘোষ<br>পিতার নাম: সুরেশ চন্দ্র ঘোষ<br>বাড়ির নং : n0333<br>বয়স : 65 লিঙ্গ : পুরুষ<br>ফটো উপলব্ধ     | CFC1913409       |
| 346<br>নাম : সুতপা ঘোষ<br>স্বামীর নাম: বিবেক ঘোষ<br>বাড়ির নং : n0274<br>বয়স : 39 লিঙ্গ : মহিলা<br>ফটো উপলব্ধ                | CFC3894995       | 347<br>নাম : রেবা ঘোষ (দাস)<br>স্বামীর নাম: গোপাল দাস<br>বাড়ির নং : n0237<br>বয়স : 51 লিঙ্গ : মহিলা<br>ফটো উপলব্ধ     | TIH1468644       | 348<br>নাম : সম্পা ঘোষ (রায়)<br>স্বামীর নাম: বিষ্ণু রায়<br>বাড়ির নং : n0246<br>বয়স : 35 লিঙ্গ : মহিলা<br>ফটো উপলব্ধ | TIH1567791       |
| 349<br>নাম : পৌরী ঘোষ<br>স্বামীর নাম: তপন ঘোষ<br>বাড়ির নং : n0032<br>বয়স : 43 লিঙ্গ : মহিলা<br>ফটো উপলব্ধ                   | CFC3399789       | 350<br>নাম : কৃষ্ণা ঘোষ<br>পিতার নাম: নীহার রঞ্জন ঘোষ<br>বাড়ির নং : n0032<br>বয়স : 29 লিঙ্গ : মহিলা<br>ফটো উপলব্ধ     | TIH1893106       | 351<br>নাম : তানিয়া আইচ ঘোষ<br>স্বামীর নাম: পলাশ ঘোষ<br>বাড়ির নং : n0032<br>বয়স : 31 লিঙ্গ : মহিলা<br>ফটো উপলব্ধ     | TIH1783588       |
| 352<br>নাম : তপন ঘোষ<br>পিতার নাম: নগেন ঘোষ<br>বাড়ির নং : n0032<br>বয়স : 56 লিঙ্গ : পুরুষ<br>ফটো উপলব্ধ                     | WB/02/012/120457 | 353<br>নাম : পলাশ ঘোষ<br>পিতার নাম: সুবোল ঘোষ<br>বাড়ির নং : n0032<br>বয়স : 42 লিঙ্গ : পুরুষ<br>ফটো উপলব্ধ             | CFC3399797       | 354<br>নাম : নন্দিতা ঘোষ<br>পিতার নাম: তপন ঘোষ<br>বাড়ির নং : n0032<br>বয়স : 29 লিঙ্গ : মহিলা<br>ফটো উপলব্ধ            | TIH1893072       |
| 355<br>নাম : সুবল ঘোষ<br>পিতার নাম: নগেন ঘোষ<br>বাড়ির নং : n0032<br>বয়স : 61 লিঙ্গ : পুরুষ<br>ফটো উপলব্ধ                    | WB/02/012/120690 | 356<br>নাম : নবনীতা ঘোষ<br>পিতার নাম: নীহার রঞ্জন ঘোষ<br>বাড়ির নং : n0032<br>বয়স : 36 লিঙ্গ : মহিলা<br>ফটো উপলব্ধ     | TIH1209014       | 357<br>নাম : মমতা ঘোষ<br>স্বামীর নাম: সুবল ঘোষ<br>বাড়ির নং : n0032<br>বয়স : 59 লিঙ্গ : মহিলা<br>ফটো উপলব্ধ            | WB/02/012/120578 |
| 358<br>নাম : কাবেরী ঘোষ<br>পিতার নাম: নীহার রঞ্জন ঘোষ<br>বাড়ির নং : n0032<br>বয়স : 29 লিঙ্গ : মহিলা<br>ফটো উপলব্ধ           | TIH1893080       | 359<br>নাম : আশা রায় ঘোষ<br>স্বামীর নাম: নীহার রঞ্জন ঘোষ<br>বাড়ির নং : n0032<br>বয়স : 66 লিঙ্গ : মহিলা<br>ফটো উপলব্ধ | WB/02/012/120577 | 360<br>নাম : গনেশ ছেত্রী<br>পিতার নাম: নীল বাহাদুর ছেত্রী<br>বাড়ির নং : n0032<br>বয়স : 71 লিঙ্গ : পুরুষ<br>ফটো উপলব্ধ | TIH1932169       |



|  |                                |   |                                |  |                                |
|--|--------------------------------|---|--------------------------------|--|--------------------------------|
| Q 361<br>নাম : বিবেক ছত্রী<br>পিতার নাম: গণেশ ছত্রী<br>বাড়ির নং : ওয়ার্ড নং 1<br>বয়স : 20 লিঙ্গ : পুরুষ   | TIH2715472<br>ফটো উপলব্ধ       | 362<br>নাম : বর্নালী দত্ত(কর)<br>স্বামীর নাম: সমীর কর<br>বাড়ির নং : n0412<br>বয়স : 32 লিঙ্গ : মহিলা         | TIH2184471<br>ফটো উপলব্ধ       | 363<br>নাম : মাধব দত্ত<br>পিতার নাম: অম্বিকা দত্ত<br>বাড়ির নং : n0103<br>বয়স : 66 লিঙ্গ : পুরুষ            | WB/02/012/120518<br>ফটো উপলব্ধ |
| 364<br>নাম : শর্মিলা রয় রয়<br>পিতার নাম: সুদীপ্তা গোয়ান<br>বাড়ির নং : না<br>বয়স : 37 লিঙ্গ : মহিলা      | MRK3245479<br>ফটো উপলব্ধ       | 365<br>নাম : অমিত দত্ত<br>পিতার নাম: মাধব দত্ত<br>বাড়ির নং : n0103<br>বয়স : 40 লিঙ্গ : পুরুষ                | CFC3672953<br>ফটো উপলব্ধ       | 366<br>নাম : লক্ষী দত্ত রায়<br>স্বামীর নাম: সুশীল দত্ত রায়<br>বাড়ির নং : n0136<br>বয়স : 58 লিঙ্গ : মহিলা | WB/02/012/120159<br>ফটো উপলব্ধ |
| 367<br>নাম : তনুশ্রী দত্ত রায়<br>পিতার নাম: সুশীল দত্ত রায়<br>বাড়ির নং : n0136<br>বয়স : 35 লিঙ্গ : মহিলা | TIH1322692<br>ফটো উপলব্ধ       | 368<br>নাম : সুশীল দত্ত রায়<br>পিতার নাম: ধীরেন দত্ত রায়<br>বাড়ির নং : n0136<br>বয়স : 60 লিঙ্গ : পুরুষ    | CFC0236273<br>ফটো উপলব্ধ       | 369<br>নাম : কাজল দাস<br>পিতার নাম: সুধীর দাস<br>বাড়ির নং : n0025<br>বয়স : 57 লিঙ্গ : পুরুষ                | WB/02/012/120803<br>ফটো উপলব্ধ |
| 370<br>নাম : ফুলন দাস<br>স্বামীর নাম: তপন দাস<br>বাড়ির নং : n0060<br>বয়স : 44 লিঙ্গ : মহিলা                | TIH1468594<br>ফটো উপলব্ধ       | 371<br>নাম : সুবোধ দাস<br>পিতার নাম: রঞ্জিত দাস<br>বাড়ির নং : n0050<br>বয়স : 31 লিঙ্গ : পুরুষ               | TIH1655570<br>ফটো উপলব্ধ       | 372<br>নাম : অমিত দাস<br>পিতার নাম: বিদ্যুৎ দাস<br>বাড়ির নং : n0061<br>বয়স : 38 লিঙ্গ : পুরুষ              | CFC3672854<br>ফটো উপলব্ধ       |
| 373<br>নাম : সাবিত্রী দাস<br>স্বামীর নাম: নন্দলাল দাস<br>বাড়ির নং : n0283<br>বয়স : 38 লিঙ্গ : মহিলা        | TIH1468628<br>ফটো উপলব্ধ       | 374<br>নাম : সজল দাস<br>পিতার নাম: নিবারন দাস<br>বাড়ির নং : n0109<br>বয়স : 35 লিঙ্গ : পুরুষ                 | TIH1323179<br>ফটো উপলব্ধ       | 375<br>নাম : মনিন্দ্র দাস<br>পিতার নাম: যোগেন্দ্র দাস<br>বাড়ির নং : n0176<br>বয়স : 67 লিঙ্গ : পুরুষ        | WB/02/012/114443<br>ফটো উপলব্ধ |
| 376<br>নাম : সুজিত দাস<br>পিতার নাম: সুভাষ দাস<br>বাড়ির নং : n0159<br>বয়স : 31 লিঙ্গ : পুরুষ               | TIH1893163<br>ফটো উপলব্ধ       | 377<br>নাম : সমির দাস<br>পিতার নাম: রঞ্জিত দাস<br>বাড়ির নং : n0137<br>বয়স : 34 লিঙ্গ : পুরুষ                | TIH1413087<br>ফটো উপলব্ধ       | 378<br>নাম : শুভদ্বীপ দাস<br>পিতার নাম: নিরঞ্জন দাস<br>বাড়ির নং : n0132<br>বয়স : 30 লিঙ্গ : পুরুষ          | TIH1893189<br>ফটো উপলব্ধ       |
| 379<br>নাম : কম্পনা দাস<br>স্বামীর নাম: নিরঞ্জন দাস<br>বাড়ির নং : n0132<br>বয়স : 51 লিঙ্গ : মহিলা          | WB/02/012/120791<br>ফটো উপলব্ধ | 380<br>নাম : উৎপল দাস<br>পিতার নাম: নিবারন দাস<br>বাড়ির নং : n0109<br>বয়স : 34 লিঙ্গ : পুরুষ                | TIH1783711<br>ফটো উপলব্ধ       | 381<br>নাম : প্রভাতী দাস<br>স্বামীর নাম: ক্ষিতীশ দাস<br>বাড়ির নং : n0024<br>বয়স : 59 লিঙ্গ : মহিলা         | WB/02/012/120741<br>ফটো উপলব্ধ |
| Q 382<br>নাম : মম দাস<br>পিতার নাম: বাদল দাস<br>বাড়ির নং :<br>বয়স : 32 লিঙ্গ : মহিলা                       | TIH1893171<br>ফটো উপলব্ধ       | 383<br>নাম : জ্যোৎস্না দাস<br>স্বামীর নাম: বাদল দাস<br>বাড়ির নং : n0287<br>বয়স : 32 লিঙ্গ : মহিলা           | TIH1783620<br>ফটো উপলব্ধ       | 384<br>নাম : বাদল দাস<br>পিতার নাম: রমনা দাস<br>বাড়ির নং : n0287<br>বয়স : 32 লিঙ্গ : পুরুষ                 | TIH1783638<br>ফটো উপলব্ধ       |
| 385<br>নাম : মিত্র দাস<br>স্বামীর নাম: নেপাল দাস<br>বাড়ির নং : n0154<br>বয়স : 42 লিঙ্গ : মহিলা             | CFC3400157<br>ফটো উপলব্ধ       | 386<br>নাম : সুজিত দাস<br>পিতার নাম: সতীশ দাস<br>বাড়ির নং : n0046<br>বয়স : 53 লিঙ্গ : পুরুষ                 | WB/02/012/120588<br>ফটো উপলব্ধ | 387<br>নাম : আরতী দাস<br>স্বামীর নাম: সুশীল দাস<br>বাড়ির নং : n0033<br>বয়স : 40 লিঙ্গ : মহিলা              | TIH0483628<br>ফটো উপলব্ধ       |
| 388<br>নাম : ঝুন্স্পা দাস<br>মায়ের নাম: প্রভাতী দাস<br>বাড়ির নং : n0024<br>বয়স : 38 লিঙ্গ : মহিলা         | TIH1322973<br>ফটো উপলব্ধ       | 389<br>নাম : শুভ্রা মজুমদার<br>স্বামীর নাম: সীতেন্দ্র মজুমদার<br>বাড়ির নং : n0190<br>বয়স : 56 লিঙ্গ : মহিলা | TIH2412518<br>ফটো উপলব্ধ       | 390<br>নাম : মানসা ঘোষ দাস<br>স্বামীর নাম: পঙ্কজ দাস<br>বাড়ির নং : n0025<br>বয়স : 38 লিঙ্গ : মহিলা         | CFC3962867<br>ফটো উপলব্ধ       |

|  |                                |  |                                |   |                                |
|--|--------------------------------|--|--------------------------------|---|--------------------------------|
| 391<br>নাম : বিপ্লব দাস<br>পিতার নাম: কৃষ্ণ দাস<br>বাড়ির নং : এন0047<br>বয়স : 23 লিঙ্গ : পুরুষ     | TIH2543437<br>ফটো উপলব্ধ       | 392<br>নাম : বিভা দাস<br>পিতার নাম: সুকুমার দাস<br>বাড়ির নং : এন0283<br>বয়স : 28 লিঙ্গ : মহিলা     | TIH2543395<br>ফটো উপলব্ধ       | Q 393<br>নাম : যমুনা দাস<br>স্বামীর নাম: কাজল দাস<br>বাড়ির নং :<br>বয়স : 37 লিঙ্গ : মহিলা             | TIH1567783<br>ফটো উপলব্ধ       |
| 394<br>নাম : দিপালী দাস<br>স্বামীর নাম: মনিন্দ্র দাস<br>বাড়ির নং : n0176<br>বয়স : 62 লিঙ্গ : মহিলা | WB/02/012/114434<br>ফটো উপলব্ধ | 395<br>নাম : মম্পা দাস<br>স্বামীর নাম: বিকাশ দাস<br>বাড়ির নং : n0176<br>বয়স : 34 লিঙ্গ : মহিলা     | TIH1413160<br>ফটো উপলব্ধ       | 396<br>নাম : মায়াদাস<br>স্বামীর নাম: মনু দাস<br>বাড়ির নং : n0017<br>বয়স : 56 লিঙ্গ : মহিলা           | WB/02/012/120217<br>ফটো উপলব্ধ |
| 397<br>নাম : কৃষ্ণ দাস<br>পিতার নাম: নিবারণ দাস<br>বাড়ির নং : n0047<br>বয়স : 51 লিঙ্গ : পুরুষ      | WB/02/012/120788<br>ফটো উপলব্ধ | 398<br>নাম : মিতুন দাস<br>পিতার নাম: সুজিত দাস<br>বাড়ির নং : n0046<br>বয়স : 31 লিঙ্গ : পুরুষ       | TIH1655588<br>ফটো উপলব্ধ       | 399<br>নাম : ঝর্ণা দাস<br>স্বামীর নাম: বিদ্যুৎ দাস<br>বাড়ির নং : n0061<br>বয়স : 55 লিঙ্গ : মহিলা      | WB/02/012/120900<br>ফটো উপলব্ধ |
| 400<br>নাম : দীনমনি দাস<br>স্বামীর নাম: দীনবন্ধু দাস<br>বাড়ির নং : n0084<br>বয়স : 76 লিঙ্গ : মহিলা | WB/02/012/120017<br>ফটো উপলব্ধ | 401<br>নাম : চিরঞ্জীত দাস<br>পিতার নাম: মনিন্দ্র দাস<br>বাড়ির নং : n0176<br>বয়স : 32 লিঙ্গ : পুরুষ | TIH1783596<br>ফটো উপলব্ধ       | 402<br>নাম : মধুরাম দাস<br>পিতার নাম: মনিন্দ্র দাস<br>বাড়ির নং : n0194<br>বয়স : 50 লিঙ্গ : পুরুষ      | CFC3773256<br>ফটো উপলব্ধ       |
| 403<br>নাম : নারায়ন দাস<br>পিতার নাম: উপেন্দ্র দাস<br>বাড়ির নং : n0017<br>বয়স : 55 লিঙ্গ : পুরুষ  | TIH1412949<br>ফটো উপলব্ধ       | 404<br>নাম : আরতি দাস<br>স্বামীর নাম: কাজল দাস<br>বাড়ির নং : n0025<br>বয়স : 49 লিঙ্গ : মহিলা       | WB/02/012/120489<br>ফটো উপলব্ধ | 405<br>নাম : অনিমা দাস<br>স্বামীর নাম: রঞ্জিত দাস<br>বাড়ির নং : n0050<br>বয়স : 51 লিঙ্গ : মহিলা       | CFC3400199<br>ফটো উপলব্ধ       |
| 406<br>নাম : নিয়তি দাস<br>স্বামীর নাম: সুধীর দাস<br>বাড়ির নং : n0025<br>বয়স : 69 লিঙ্গ : মহিলা    | WB/02/012/120744<br>ফটো উপলব্ধ | Q 407<br>নাম : জল্পনা দাস<br>স্বামীর নাম: অজিত দাস<br>বাড়ির নং :<br>বয়স : 38 লিঙ্গ : মহিলা         | TIH0483370<br>ফটো উপলব্ধ       | 408<br>নাম : প্রতিক দাস<br>স্বামীর নাম: আল্পনা দাস<br>বাড়ির নং : 194<br>বয়স : 36 লিঙ্গ : পুরুষ        | CFC3962685<br>ফটো উপলব্ধ       |
| 409<br>নাম : নবদ্বীপ দাস<br>পিতার নাম: নন্দলাল দাস<br>বাড়ির নং : n0245<br>বয়স : 43 লিঙ্গ : পুরুষ   | CFC3905098<br>ফটো উপলব্ধ       | 410<br>নাম : বিদ্যুৎ দাস<br>পিতার নাম: শচিন্দ্র দাস<br>বাড়ির নং : n0061<br>বয়স : 66 লিঙ্গ : পুরুষ  | WB/02/012/120681<br>ফটো উপলব্ধ | 411<br>নাম : সুকুমার দাস<br>স্বামীর নাম: দাবিত্রী দাস<br>বাড়ির নং : n0283<br>বয়স : 33 লিঙ্গ : পুরুষ   | TIH2444016<br>ফটো উপলব্ধ       |
| 412<br>নাম : কাজল দাস<br>পিতার নাম: নিবারণ দাস<br>বাড়ির নং : n0232<br>বয়স : 35 লিঙ্গ : পুরুষ       | TIH1323005<br>ফটো উপলব্ধ       | 413<br>নাম : সব্রত দাস<br>পিতার নাম: উপেন্দ্র দাস<br>বাড়ির নং : n0060<br>বয়স : 32 লিঙ্গ : পুরুষ    | TIH1655752<br>ফটো উপলব্ধ       | 414<br>নাম : প্রতিমা দাস<br>স্বামীর নাম: শুভদ্বীপ দাস<br>বাড়ির নং : n0349<br>বয়স : 29 লিঙ্গ : মহিলা   | TIH2133536<br>ফটো উপলব্ধ       |
| 415<br>নাম : বিপ্লব দাস<br>পিতার নাম: হরকুমার দাস<br>বাড়ির নং : n0109<br>বয়স : 35 লিঙ্গ : পুরুষ    | TIH1209196<br>ফটো উপলব্ধ       | 416<br>নাম : গোবিন্দ দাস<br>পিতার নাম: ক্ষিতিশ দাস<br>বাড়ির নং : n0024<br>বয়স : 41 লিঙ্গ : পুরুষ   | CFC3673001<br>ফটো উপলব্ধ       | 417<br>নাম : হরিপদ দাস<br>পিতার নাম: কালাচাঁদ দাস<br>বাড়ির নং : n0190<br>বয়স : 86 লিঙ্গ : পুরুষ       | TIH2371706<br>ফটো উপলব্ধ       |
| 418<br>নাম : বিকাশ দাস<br>পিতার নাম: মনিন্দ্র দাস<br>বাড়ির নং : n0176<br>বয়স : 39 লিঙ্গ : পুরুষ    | TIH0484303<br>ফটো উপলব্ধ       | 419<br>নাম : বিনা দাস<br>পিতার নাম: সুনীল দাস<br>বাড়ির নং : n0286<br>বয়স : 28 লিঙ্গ : মহিলা        | CFC3672128<br>ফটো উপলব্ধ       | 420<br>নাম : শুভংকর বিশ্বাস<br>পিতার নাম: চন্দন বিশ্বাস<br>বাড়ির নং : n0061<br>বয়স : 43 লিঙ্গ : পুরুষ | TIH1984509<br>ফটো উপলব্ধ       |



|   |                                |  |                                |   |                                |
|---|--------------------------------|--|--------------------------------|---|--------------------------------|
| 421<br>নাম : লক্ষী দাস<br>স্বামীর নাম: সুকুমার দাস<br>বাড়ির নং : n0285<br>বয়স : 48 লিঙ্গ : মহিলা        | TIH1526714<br>ফটো উপলব্ধ       | 422<br>নাম : ধরিত্রী দাস<br>স্বামীর নাম: অমিত দাস<br>বাড়ির নং : n0061<br>বয়স : 29 লিঙ্গ : মহিলা              | TIH1893064<br>ফটো উপলব্ধ       | 423<br>নাম : সুমিত দাস<br>পিতার নাম: বিদ্যাৎ দাস<br>বাড়ির নং : n0061<br>বয়স : 36 লিঙ্গ : পুরুষ        | CFC3962602<br>ফটো উপলব্ধ       |
| 424<br>নাম : রঞ্জিত দাস<br>পিতার নাম: দেবেন্দ্র দাস<br>বাড়ির নং : n0050<br>বয়স : 57 লিঙ্গ : পুরুষ       | CFC3051703<br>ফটো উপলব্ধ       | 425<br>নাম : রীনা দাস<br>স্বামীর নাম: সঞ্জিত দাস<br>বাড়ির নং : n0048<br>বয়স : 40 লিঙ্গ : মহিলা               | CFC3962693<br>ফটো উপলব্ধ       | 426<br>নাম : সন্ধ্যা দাস<br>স্বামীর নাম: কৃষ্ণ দাস<br>বাড়ির নং : n0047<br>বয়স : 40 লিঙ্গ : মহিলা      | CFC3879525<br>ফটো উপলব্ধ       |
| 427<br>নাম : নিরঞ্জন দাস<br>পিতার নাম: জীতেন্দ্র দাস<br>বাড়ির নং : n0132<br>বয়স : 57 লিঙ্গ : পুরুষ      | WB/02/012/120714<br>ফটো উপলব্ধ | 428<br>নাম : প্রসেনজিৎ দাস<br>পিতার নাম: নিরঞ্জন দাস<br>বাড়ির নং : n0109<br>বয়স : 30 লিঙ্গ : পুরুষ           | TIH1984467<br>ফটো উপলব্ধ       | 429<br>নাম : সঞ্জিত দাস<br>পিতার নাম: দেবেন্দ্র দাস<br>বাড়ির নং : n0048<br>বয়স : 51 লিঙ্গ : পুরুষ     | WB/02/012/120637<br>ফটো উপলব্ধ |
| 430<br>নাম : অজিত দাস<br>পিতার নাম: সতীশ দাস<br>বাড়ির নং : n0046<br>বয়স : 51 লিঙ্গ : পুরুষ              | WB/02/012/120819<br>ফটো উপলব্ধ | 431<br>নাম : জয়ন্তী দাস<br>স্বামীর নাম: সুজিত দাস<br>বাড়ির নং : n0046<br>বয়স : 51 লিঙ্গ : মহিলা             | WB/02/012/120845<br>ফটো উপলব্ধ | 432<br>নাম : জ্যোৎস্না দাস<br>পিতার নাম: দেবেন্দ্র দাস<br>বাড়ির নং : n0048<br>বয়স : 68 লিঙ্গ : মহিলা  | CFC3051695<br>ফটো উপলব্ধ       |
| Q 433<br>নাম : বিশাল দাস<br>পিতার নাম: বাদল দাস<br>বাড়ির নং : n0287<br>বয়স : 25 লিঙ্গ : পুরুষ           | TIH2448512<br>ফটো উপলব্ধ       | 434<br>নাম : সীতেন্দ্র মজুমদার<br>পিতার নাম: গিরিন্দ্র মজুমদার<br>বাড়ির নং : n0190<br>বয়স : 68 লিঙ্গ : পুরুষ | TIH2412500<br>ফটো উপলব্ধ       | 435<br>নাম : বিশ্বজিৎ দাস<br>পিতার নাম: নেপাল দাস<br>বাড়ির নং : এন0154<br>বয়স : 23 লিঙ্গ : পুরুষ      | TIH2614709<br>ফটো উপলব্ধ       |
| 436<br>নাম : মুক্তা দাস<br>পিতার নাম: শ্রী নেপাল দাস<br>বাড়ির নং : এন0154<br>বয়স : 25 লিঙ্গ : মহিলা     | TIH2267391<br>ফটো উপলব্ধ       | 437<br>নাম : আরতী দাস<br>স্বামীর নাম: হরকুমার দাস<br>বাড়ির নং : n0109<br>বয়স : 55 লিঙ্গ : মহিলা              | CFC1994581<br>ফটো উপলব্ধ       | 438<br>নাম : নিরঞ্জন দাস<br>পিতার নাম: নিবারণ দাস<br>বাড়ির নং : n0109<br>বয়স : 53 লিঙ্গ : পুরুষ       | WB/02/012/120099<br>ফটো উপলব্ধ |
| 439<br>নাম : অরপন মজুমদার<br>পিতার নাম: সিতেন্দ্র মজুমদার<br>বাড়ির নং : n0190<br>বয়স : 29 লিঙ্গ : পুরুষ | YJC1692094<br>ফটো উপলব্ধ       | 440<br>নাম : জলি রায়<br>স্বামীর নাম: বিপ্লব দাস<br>বাড়ির নং : n0109<br>বয়স : 28 লিঙ্গ : মহিলা               | RIY1806884<br>ফটো উপলব্ধ       | 441<br>নাম : মুনমুন দাস<br>স্বামীর নাম: সুভাষচন্দ্র দাস<br>বাড়ির নং : n0159<br>বয়স : 50 লিঙ্গ : মহিলা | TIH2474807<br>ফটো উপলব্ধ       |
| 442<br>নাম : লিপিকা পাল<br>পিতার নাম: জগবন্ধু পাল<br>বাড়ির নং : n0017<br>বয়স : 30 লিঙ্গ : মহিলা         | IKL1720648<br>ফটো উপলব্ধ       | 443<br>নাম : অমিত দাস<br>পিতার নাম: অজিত দাস<br>বাড়ির নং : এন0398<br>বয়স : 21 লিঙ্গ : পুরুষ                  | TIH2679769<br>ফটো উপলব্ধ       | 444<br>নাম : প্রিয়া দাস<br>পিতার নাম: মধুরাম দাস<br>বাড়ির নং : এন0194<br>বয়স : 22 লিঙ্গ : মহিলা      | TIH2614592<br>ফটো উপলব্ধ       |
| 445<br>নাম : দিপালী বর্মন দাস<br>স্বামীর নাম: উৎপল দাস<br>বাড়ির নং : n0109<br>বয়স : 26 লিঙ্গ : মহিলা    | TIH2444008<br>ফটো উপলব্ধ       | 446<br>নাম : সৌরভ দাস<br>পিতার নাম: সঞ্জীত দাস<br>বাড়ির নং : এন0048<br>বয়স : 21 লিঙ্গ : পুরুষ                | TIH2679751<br>ফটো উপলব্ধ       | 447<br>নাম : বিজয় দাস<br>পিতার নাম: মনু দাস<br>বাড়ির নং : n0017<br>বয়স : 36 লিঙ্গ : পুরুষ            | TIH1209238<br>ফটো উপলব্ধ       |
| 448<br>নাম : নেপাল দাস<br>পিতার নাম: জীতেন দাস<br>বাড়ির নং : n0154<br>বয়স : 47 লিঙ্গ : পুরুষ            | CFC3400140<br>ফটো উপলব্ধ       | 449<br>নাম : মেনকা দাস<br>স্বামীর নাম: দেবেন্দ্র দাস<br>বাড়ির নং : n0048<br>বয়স : 85 লিঙ্গ : মহিলা           | WB/02/012/120583<br>ফটো উপলব্ধ | 450<br>নাম : মনু দাস<br>পিতার নাম: উপেন্দ্র দাস<br>বাড়ির নং : n0017<br>বয়স : 73 লিঙ্গ : পুরুষ         | WB/02/012/120116<br>ফটো উপলব্ধ |



|  |                                |   |                                |  |                                |
|--|--------------------------------|---|--------------------------------|--|--------------------------------|
| 451<br>নাম : প্রিয়া বর্মণ রায়<br>স্বামীর নাম: চিরঞ্জিৎ রায়<br>বাড়ির নং : ঘাগরা<br>বয়স : 29 লিঙ্গ : মহিলা    | TIH1927763<br>ফটো উপলব্ধ       | 452<br>নাম : রাজশেখর দাস<br>পিতার নাম: সুভাষ চন্দ্র দাস<br>বাড়ির নং : n0399<br>বয়স : 26 লিঙ্গ : পুরুষ | TIH2184356<br>ফটো উপলব্ধ       | 453<br>নাম : পঙ্কজ দাস<br>পিতার নাম: সুধীর দাস<br>বাড়ির নং : n0025<br>বয়স : 44 লিঙ্গ : পুরুষ             | CFC1994359<br>ফটো উপলব্ধ       |
| 454<br>নাম : কাঞ্চন দাস<br>পিতার নাম: কাজল দাস<br>বাড়ির নং : n0025<br>বয়স : 33 লিঙ্গ : পুরুষ                   | TIH1526797<br>ফটো উপলব্ধ       | 455<br>নাম : কৌশিক দাস<br>পিতার নাম: শ্রীনিরঞ্জন দাস<br>বাড়ির নং : n0418<br>বয়স : 27 লিঙ্গ : পুরুষ    | TIH2184539<br>ফটো উপলব্ধ       | 456<br>নাম : বিটু দাস<br>পিতার নাম: কাজল দাস<br>বাড়ির নং : n0025<br>বয়স : 31 লিঙ্গ : পুরুষ               | TIH1655646<br>ফটো উপলব্ধ       |
| 457<br>নাম : আলপনা দাস<br>স্বামীর নাম: প্রদীপ দাস<br>বাড়ির নং : n0089<br>বয়স : 61 লিঙ্গ : মহিলা                | WB/02/012/120337<br>ফটো উপলব্ধ | 458<br>নাম : সুধা রানি দাস<br>অন্যান্য: সুশীল দাস<br>বাড়ির নং : n0033<br>বয়স : 42 লিঙ্গ : মহিলা       | TIH2413201<br>ফটো উপলব্ধ       | 459<br>নাম : দীনবন্ধু দাস<br>পিতার নাম: হরিকানাথ দাস<br>বাড়ির নং : n0084<br>বয়স : 79 লিঙ্গ : পুরুষ       | WB/02/012/120018<br>ফটো উপলব্ধ |
| 460<br>নাম : টুকটুকি দাস বিশ্বাস<br>স্বামীর নাম: শুভঙ্কর বিশ্বাস<br>বাড়ির নং : n0061<br>বয়স : 38 লিঙ্গ : মহিলা | TIH1893114<br>ফটো উপলব্ধ       | 461<br>নাম : সুশীল দাস<br>পিতার নাম: জিতেন্দ্র দাস<br>বাড়ির নং : n0033<br>বয়স : 45 লিঙ্গ : পুরুষ      | CFC3400132<br>ফটো উপলব্ধ       | 462<br>নাম : ববিতা বর্মণ দাস<br>স্বামীর নাম: গোবিন্দ দাস<br>বাড়ির নং : n0024<br>বয়স : 43 লিঙ্গ : মহিলা   | TIH2413193<br>ফটো উপলব্ধ       |
| 463<br>নাম : শিখা দাস (দে)<br>পিতার নাম: ছানা দে<br>বাড়ির নং : n0356<br>বয়স : 35 লিঙ্গ : মহিলা                 | TIH1323229<br>ফটো উপলব্ধ       | 464<br>নাম : রাজীব ঘোষ<br>পিতার নাম: ননী ঘোষ<br>বাড়ির নং : n0356<br>বয়স : 31 লিঙ্গ : পুরুষ            | TIH2133593<br>ফটো উপলব্ধ       | 465<br>নাম : অনিতা দাস (বর্মণ)<br>স্বামীর নাম: নিরঞ্জন দাস<br>বাড়ির নং : n0175<br>বয়স : 52 লিঙ্গ : মহিলা | CFC3401858<br>ফটো উপলব্ধ       |
| 466<br>নাম : মামনি দাস (বিশ্বাস)<br>স্বামীর নাম: শিবেন বিশ্বাস<br>বাড়ির নং : n0257<br>বয়স : 37 লিঙ্গ : মহিলা   | TIH0489849<br>ফটো উপলব্ধ       | 467<br>নাম : মুক্তা দাস ঘোষ<br>স্বামীর নাম: সাধন ঘোষ<br>বাড়ির নং : এন0312<br>বয়স : 36 লিঙ্গ : মহিলা   | TIH2608099<br>ফটো উপলব্ধ       | 468<br>নাম : বাবলু ঘোষ<br>পিতার নাম: সুভাষ ঘোষ<br>বাড়ির নং : n0312<br>বয়স : 35 লিঙ্গ : পুরুষ             | TIH1526664<br>ফটো উপলব্ধ       |
| 469<br>নাম : টিয়া দাস রায়<br>স্বামীর নাম: শঙ্কর রায়<br>বাড়ির নং : n0411<br>বয়স : 33 লিঙ্গ : মহিলা           | TIH2184463<br>ফটো উপলব্ধ       | 470<br>নাম : অঞ্জনা দাস(ঘোষ)<br>স্বামীর নাম: অজিত ঘোষ<br>বাড়ির নং : n0201<br>বয়স : 52 লিঙ্গ : মহিলা   | CFC0048975<br>ফটো উপলব্ধ       | 471<br>নাম : সুমিত্রা দাস(ঘোষ)<br>স্বামীর নাম: তাপস ঘোষ<br>বাড়ির নং : n0266<br>বয়স : 39 লিঙ্গ : মহিলা    | LZL2751154<br>ফটো উপলব্ধ       |
| 472<br>নাম : বর্নালী রায়<br>পিতার নাম: শিব রায়<br>বাড়ির নং : n0421<br>বয়স : 26 লিঙ্গ : মহিলা                 | TIH2184562<br>ফটো উপলব্ধ       | 473<br>নাম : শিখা দে<br>স্বামীর নাম: অলক দে<br>বাড়ির নং : n0152<br>বয়স : 66 লিঙ্গ : মহিলা             | WB/02/012/120729<br>ফটো উপলব্ধ | 474<br>নাম : অলক দে<br>পিতার নাম: অমূল্য দে<br>বাড়ির নং : n0152<br>বয়স : 71 লিঙ্গ : পুরুষ                | WB/02/012/120012<br>ফটো উপলব্ধ |
| 475<br>নাম : রমা দে<br>স্বামীর নাম: লিটন দে<br>বাড়ির নং : n0425<br>বয়স : 40 লিঙ্গ : মহিলা                      | TIH1676345<br>ফটো উপলব্ধ       | Q 476<br>নাম : সারা দে<br>পিতার নাম: লিটন দে<br>বাড়ির নং :<br>বয়স : 26 লিঙ্গ : মহিলা                  | TIH2184398<br>ফটো উপলব্ধ       | 477<br>নাম : মানিক দে<br>পিতার নাম: দীপক দে<br>বাড়ির নং : n0322<br>বয়স : 33 লিঙ্গ : পুরুষ                | TIH1783463<br>ফটো উপলব্ধ       |
| 478<br>নাম : দ্বীপক দে<br>পিতার নাম: গোপাল দে<br>বাড়ির নং : n0322<br>বয়স : 68 লিঙ্গ : পুরুষ                    | WB/02/012/126455<br>ফটো উপলব্ধ | 479<br>নাম : শিপ্রা দে<br>স্বামীর নাম: অরুণ দে<br>বাড়ির নং : n0144<br>বয়স : 49 লিঙ্গ : মহিলা          | WB/02/012/120529<br>ফটো উপলব্ধ | 480<br>নাম : অরুণ দে<br>পিতার নাম: অমূল্য দে<br>বাড়ির নং : n0152<br>বয়স : 58 লিঙ্গ : পুরুষ               | WB/02/012/120503<br>ফটো উপলব্ধ |

|  |                                |   |                                |  |                                |
|--|--------------------------------|---|--------------------------------|--|--------------------------------|
| 481<br>নাম : অনিবার্ণ দে<br>পিতার নাম: অলোক দে<br>বাড়ির নং : n0152<br>বয়স : 46 লিঙ্গ : পুরুষ             | CFC1912898<br>ফটো উপলব্ধ       | 482<br>নাম : শিবানী দে(পাল)<br>স্বামীর নাম: অরুণ দে<br>বাড়ির নং : n0152<br>বয়স : 49 লিঙ্গ : মহিলা             | CFC3673191<br>ফটো উপলব্ধ       | 483<br>নাম : সম্পা দেবনাথ<br>স্বামীর নাম: অনিবার্ণ দে<br>বাড়ির নং : n0152<br>বয়স : 32 লিঙ্গ : মহিলা        | TIH1984640<br>ফটো উপলব্ধ       |
| 484<br>নাম : কান্তীক দে<br>পিতার নাম: মানিক দে<br>বাড়ির নং : n0421<br>বয়স : 61 লিঙ্গ : পুরুষ             | WB/02/012/276046<br>ফটো উপলব্ধ | 485<br>নাম : তুলসী দে<br>পিতার নাম: কান্তীক দে<br>বাড়ির নং : n0011<br>বয়স : 54 লিঙ্গ : মহিলা                  | WB/02/012/276149<br>ফটো উপলব্ধ | 486<br>নাম : সুধাংসু দে<br>পিতার নাম: যোগেশ দে<br>বাড়ির নং : n0075<br>বয়স : 85 লিঙ্গ : পুরুষ               | TIH2473940<br>ফটো উপলব্ধ       |
| 487<br>নাম : অনীশ দে<br>পিতার নাম: অরুণ দে<br>বাড়ির নং : ঘাগড়া<br>বয়স : 21 লিঙ্গ : পুরুষ                | TIH2665818<br>ফটো উপলব্ধ       | 488<br>নাম : বিশ্বনাথ দে<br>পিতার নাম: কান্তীক দে<br>বাড়ির নং : n0011<br>বয়স : 35 লিঙ্গ : পুরুষ               | TIH1346311<br>ফটো উপলব্ধ       | 489<br>নাম : লীলা দে<br>স্বামীর নাম: সুধাংসু দে<br>বাড়ির নং : n0075<br>বয়স : 71 লিঙ্গ : মহিলা              | TIH2473932<br>ফটো উপলব্ধ       |
| 490<br>নাম : টনিকা রায় দাস<br>স্বামীর নাম: সমির দাস<br>বাড়ির নং : n0011<br>বয়স : 29 লিঙ্গ : মহিলা       | TIH1899723<br>ফটো উপলব্ধ       | 491<br>নাম : নীলিমা রায়<br>স্বামীর নাম: আশিষ রায়<br>বাড়ির নং : n0364<br>বয়স : 32 লিঙ্গ : মহিলা              | TIH1615905<br>ফটো উপলব্ধ       | 492<br>নাম : দেবু দে<br>পিতার নাম: সুধাংসু দে<br>বাড়ির নং : n0075<br>বয়স : 52 লিঙ্গ : পুরুষ                | WB/02/012/120482<br>ফটো উপলব্ধ |
| 493<br>নাম : বুলু অধিকারী<br>পিতার নাম: সুকুমার অধিকারী<br>বাড়ির নং : n0011<br>বয়স : 31 লিঙ্গ : পুরুষ    | TIH1655695<br>ফটো উপলব্ধ       | Q 494<br>নাম : মাহাদেব দে<br>পিতার নাম: দীপক দে<br>বাড়ির নং :<br>বয়স : 32 লিঙ্গ : পুরুষ                       | TIH1783455<br>ফটো উপলব্ধ       | 495<br>নাম : সুমতি ঘোষ<br>স্বামীর নাম: মৃত্যঞ্জয় ঘোষ<br>বাড়ির নং : n0011<br>বয়স : 45 লিঙ্গ : মহিলা        | CFC3308905<br>ফটো উপলব্ধ       |
| 496<br>নাম : সাগর দেব সিংহ<br>পিতার নাম: শ্যামল দেব সিংহ<br>বাড়ির নং : n0420<br>বয়স : 26 লিঙ্গ : পুরুষ   | TIH2184554<br>ফটো উপলব্ধ       | 497<br>নাম : মামনি রায়<br>স্বামীর নাম: সাগর দেব সিংহ<br>বাড়ির নং : এন0420<br>বয়স : 21 লিঙ্গ : মহিলা          | TIH2664381<br>ফটো উপলব্ধ       | 498<br>নাম : নীলকন্ঠ দাস<br>পিতার নাম: কুন্তিবাস দাস<br>বাড়ির নং : n0340<br>বয়স : 36 লিঙ্গ : পুরুষ         | TIH1893288<br>ফটো উপলব্ধ       |
| 499<br>নাম : ছায়াবতী দাস<br>স্বামীর নাম: কুন্তিবাস দাস<br>বাড়ির নং : n0340<br>বয়স : 56 লিঙ্গ : মহিলা    | TIH1893296<br>ফটো উপলব্ধ       | 500<br>নাম : শচীরানী দেবনাথ<br>স্বামীর নাম: রাজমোহল দেবনাথ<br>বাড়ির নং : n0340<br>বয়স : 90 লিঙ্গ : মহিলা      | TIH1893304<br>ফটো উপলব্ধ       | 501<br>নাম : নমিতা রানী ধর (দাস)<br>স্বামীর নাম: নীলকন্ঠ দাস<br>বাড়ির নং : n0340<br>বয়স : 34 লিঙ্গ : মহিলা | TIH1893312<br>ফটো উপলব্ধ       |
| 502<br>নাম : গোপাল ধর<br>পিতার নাম: মনোরঞ্জন ধর<br>বাড়ির নং : n0108<br>বয়স : 39 লিঙ্গ : পুরুষ            | CFC3962750<br>ফটো উপলব্ধ       | 503<br>নাম : সুব্রত ধর<br>পিতার নাম: মনোরঞ্জন ধর<br>বাড়ির নং : n0108<br>বয়স : 43 লিঙ্গ : পুরুষ                | CFC1996164<br>ফটো উপলব্ধ       | 504<br>নাম : কবিতা সাহা<br>পিতার নাম: উত্তম সাহা<br>বাড়ির নং : এন0108<br>বয়স : 37 লিঙ্গ : মহিলা            | CFC3887080<br>ফটো উপলব্ধ       |
| 505<br>নাম : প্রিয়ঙ্কর ধর<br>পিতার নাম: মনোরঞ্জন ধর<br>বাড়ির নং : n0108<br>বয়স : 42 লিঙ্গ : পুরুষ       | CFC3309051<br>ফটো উপলব্ধ       | 506<br>নাম : মিনতি ধর<br>স্বামীর নাম: মনোরঞ্জন ধর<br>বাড়ির নং : n0108<br>বয়স : 60 লিঙ্গ : মহিলা               | WB/02/012/120783<br>ফটো উপলব্ধ | 507<br>নাম : মনোরঞ্জন ধর<br>পিতার নাম: মোহনবাসী ধর<br>বাড়ির নং : n0108<br>বয়স : 70 লিঙ্গ : পুরুষ           | WB/02/012/120904<br>ফটো উপলব্ধ |
| 508<br>নাম : প্রতিমা দাস(ধর)<br>স্বামীর নাম: প্রিয়াংকর ধর<br>বাড়ির নং : n0108<br>বয়স : 36 লিঙ্গ : মহিলা | TIH1655794<br>ফটো উপলব্ধ       | 509<br>নাম : গোপাল চন্দ্র পণ্ডিত<br>পিতার নাম: হেমচন্দ্র পণ্ডিত<br>বাড়ির নং : n0303<br>বয়স : 66 লিঙ্গ : পুরুষ | CFC1912286<br>ফটো উপলব্ধ       | 510<br>নাম : অঞ্জলী পন্ডিত<br>স্বামীর নাম: গোপাল পন্ডিত<br>বাড়ির নং : n0348<br>বয়স : 55 লিঙ্গ : মহিলা      | WB/02/012/120947<br>ফটো উপলব্ধ |



|   |                                |   |                                |   |                                |
|---|--------------------------------|---|--------------------------------|---|--------------------------------|
| 511<br>নাম : গোবিন্দ পন্ডিড<br>পিতার নাম: গোপাল পন্ডিড<br>বাড়ির নং : n0310<br>বয়স : 39 লিঙ্গ : পুরুষ    | CFC3879442<br>ফটো উপলব্ধ       | 512<br>নাম : কনিকা বিশ্বাস<br>পিতার নাম: নিশিকান্ত বিশ্বাস<br>বাড়ির নং : n0348<br>বয়স : 27 লিঙ্গ : মহিলা    | TIH2133528<br>ফটো উপলব্ধ       | 513<br>নাম : কম্পনা পোন্দার<br>স্বামীর নাম: সুভাষ পোন্দার<br>বাড়ির নং : n0146<br>বয়স : 56 লিঙ্গ : মহিলা     | CFC1995174<br>ফটো উপলব্ধ       |
| 514<br>নাম : নারায়ণ বর্মণ<br>পিতার নাম: হদল বর্মণ<br>বাড়ির নং : n0180<br>বয়স : 66 লিঙ্গ : পুরুষ        | WB/02/012/123058<br>ফটো উপলব্ধ | 515<br>নাম : নরেশচন্দ্র বর্মণ<br>পিতার নাম: রবি বর্মণ<br>বাড়ির নং : n0003<br>বয়স : 52 লিঙ্গ : পুরুষ         | WB/02/012/120769<br>ফটো উপলব্ধ | 516<br>নাম : নিত্যবালা বর্মণ<br>স্বামীর নাম: লক্ষীকান্ত বর্মণ<br>বাড়ির নং : n0002<br>বয়স : 71 লিঙ্গ : মহিলা | WB/02/012/120701<br>ফটো উপলব্ধ |
| 517<br>নাম : সারদা বর্মণ<br>স্বামীর নাম: বকুল বর্মণ<br>বাড়ির নং : n0187<br>বয়স : 39 লিঙ্গ : মহিলা       | CFC3879228<br>ফটো উপলব্ধ       | 518<br>নাম : মৃগুন বর্মণ<br>পিতার নাম: ভোলা বর্মণ<br>বাড়ির নং : n0134<br>বয়স : 35 লিঙ্গ : পুরুষ             | TIH1322593<br>ফটো উপলব্ধ       | 519<br>নাম : স্বপন বর্মণ<br>পিতার নাম: রবি কান্ত বর্মণ<br>বাড়ির নং : n0187<br>বয়স : 45 লিঙ্গ : পুরুষ        | CFC3879269<br>ফটো উপলব্ধ       |
| 520<br>নাম : ভোলা বর্মণ<br>পিতার নাম: টগরা বর্মণ<br>বাড়ির নং : n0134<br>বয়স : 71 লিঙ্গ : পুরুষ          | WB/02/012/123208<br>ফটো উপলব্ধ | 521<br>নাম : বীণা বর্মণ<br>স্বামীর নাম: ঘটন বর্মণ<br>বাড়ির নং : n0146<br>বয়স : 46 লিঙ্গ : মহিলা             | CFR4017133<br>ফটো উপলব্ধ       | 522<br>নাম : দীনবন্ধু বর্মণ<br>পিতার নাম: রায়চরণ বর্মণ<br>বাড়ির নং : n0164<br>বয়স : 64 লিঙ্গ : পুরুষ       | WB/01/006/102288<br>ফটো উপলব্ধ |
| 523<br>নাম : চিত্রবালা বর্মণ<br>স্বামীর নাম: সুশীল বর্মণ<br>বাড়ির নং : n0134<br>বয়স : 56 লিঙ্গ : মহিলা  | CFC3400603<br>ফটো উপলব্ধ       | 524<br>নাম : সুভাষ বর্মণ<br>পিতার নাম: জলধর বর্মণ<br>বাড়ির নং : n0337<br>বয়স : 43 লিঙ্গ : পুরুষ             | CFC1994433<br>ফটো উপলব্ধ       | 525<br>নাম : সবিতা বর্মণ<br>স্বামীর নাম: পূর্ণ নারায়ণ বর্মণ<br>বাড়ির নং : n0254<br>বয়স : 51 লিঙ্গ : মহিলা  | CFC0238196<br>ফটো উপলব্ধ       |
| 526<br>নাম : রাখী বিশ্বাস<br>স্বামীর নাম: সুবল বিশ্বাস<br>বাড়ির নং : ঘাগরা<br>বয়স : 20 লিঙ্গ : মহিলা    | TIH2747400<br>ফটো উপলব্ধ       | 527<br>নাম : আরতী বর্মণ<br>স্বামীর নাম: ভোলা বর্মণ<br>বাড়ির নং : n0134<br>বয়স : 57 লিঙ্গ : মহিলা            | WB/02/012/123200<br>ফটো উপলব্ধ | 528<br>নাম : সরস্বতী বর্মণ<br>স্বামীর নাম: দীনবন্ধু বর্মণ<br>বাড়ির নং : n0164<br>বয়স : 49 লিঙ্গ : মহিলা     | WB/01/006/102584<br>ফটো উপলব্ধ |
| 529<br>নাম : বেবি বর্মণ<br>স্বামীর নাম: জলধর বর্মণ<br>বাড়ির নং : n0380<br>বয়স : 34 লিঙ্গ : মহিলা        | TIH1656115<br>ফটো উপলব্ধ       | 530<br>নাম : বুলো বর্মণ<br>স্বামীর নাম: মুকন্দ বর্মণ<br>বাড়ির নং : n0076<br>বয়স : 74 লিঙ্গ : মহিলা          | WB/02/012/096755<br>ফটো উপলব্ধ | 531<br>নাম : সুনীতি বর্মণ<br>স্বামীর নাম: অমল্যা বর্মণ<br>বাড়ির নং : n0119<br>বয়স : 51 লিঙ্গ : মহিলা        | WB/02/012/120200<br>ফটো উপলব্ধ |
| 532<br>নাম : অমল্যা বর্মণ<br>পিতার নাম: মহেশচন্দ্র বর্মণ<br>বাড়ির নং : n0119<br>বয়স : 58 লিঙ্গ : পুরুষ  | WB/02/012/120721<br>ফটো উপলব্ধ | 533<br>নাম : মিনু রায় বর্মণ<br>স্বামীর নাম: জগদীশ রায় বর্মণ<br>বাড়ির নং : n0079<br>বয়স : 33 লিঙ্গ : মহিলা | TIH1893122<br>ফটো উপলব্ধ       | 534<br>নাম : বিশুজিৎ বর্মণ<br>পিতার নাম: মহিম বর্মণ<br>বাড়ির নং : n0313<br>বয়স : 37 লিঙ্গ : পুরুষ           | TIH1526698<br>ফটো উপলব্ধ       |
| 535<br>নাম : শান্তি বর্মণ<br>স্বামীর নাম: জলধর বর্মণ<br>বাড়ির নং : n0273<br>বয়স : 62 লিঙ্গ : মহিলা      | WB/02/012/117755<br>ফটো উপলব্ধ | 536<br>নাম : দিপালি বর্মণ<br>স্বামীর নাম: মহীম বর্মণ<br>বাড়ির নং : n0261<br>বয়স : 52 লিঙ্গ : মহিলা          | WB/02/012/639643<br>ফটো উপলব্ধ | 537<br>নাম : ধর্জেন বর্মণ<br>পিতার নাম: চন্দ্রমোহন বর্মণ<br>বাড়ির নং : n0126<br>বয়স : 67 লিঙ্গ : পুরুষ      | CFC3772977<br>ফটো উপলব্ধ       |
| 538<br>নাম : সম্পা বর্মণ<br>পিতার নাম: পূর্ণনারায়ণ বর্মণ<br>বাড়ির নং : n0122<br>বয়স : 32 লিঙ্গ : মহিলা | TIH1526433<br>ফটো উপলব্ধ       | 539<br>নাম : জগদীশ বর্মণ<br>পিতার নাম: শিবনন্দ বর্মণ<br>বাড়ির নং : n0079<br>বয়স : 38 লিঙ্গ : পুরুষ          | CFC3879293<br>ফটো উপলব্ধ       | 540<br>নাম : সবিতা বর্মণ<br>স্বামীর নাম: বিজেন বর্মণ<br>বাড়ির নং : n0076<br>বয়স : 39 লিঙ্গ : মহিলা          | CFC3672623<br>ফটো উপলব্ধ       |



|   |                                |  |                          |   |                                |
|---|--------------------------------|--|--------------------------|---|--------------------------------|
| 541<br>নাম : রুপন বর্মন<br>পিতার নাম: লক্ষন বর্মন<br>বাড়ির নং : এন0002<br>বয়স : 21 লিঙ্গ : পুরুষ        | TIH2663698<br>ফটো উপলব্ধ       | 542<br>নাম : মান্দি বর্মন<br>স্বামীর নাম: পরেশ বর্মন<br>বাড়ির নং : n0377<br>বয়স : 31 লিঙ্গ : মহিলা       | TIH1656040<br>ফটো উপলব্ধ | 543<br>নাম : পদ্মেশ্বর বর্মন<br>পিতার নাম: ধর্জেন বর্মন<br>বাড়ির নং : n0126<br>বয়স : 42 লিঙ্গ : পুরুষ     | CFC3772993<br>ফটো উপলব্ধ       |
| 544<br>নাম : অঙ্গবালা বর্মন<br>স্বামীর নাম: ধর্জেন বর্মন<br>বাড়ির নং : n0126<br>বয়স : 54 লিঙ্গ : মহিলা  | WB/01/006/125500<br>ফটো উপলব্ধ | Q 545<br>নাম : মনিস বর্মন<br>পিতার নাম: অতুল বর্মন<br>বাড়ির নং :<br>বয়স : 28 লিঙ্গ : পুরুষ               | TIH1984681<br>ফটো উপলব্ধ | 546<br>নাম : প্রানজীৎ বর্মন<br>পিতার নাম: বকুল বর্মন<br>বাড়ির নং : n0410<br>বয়স : 26 লিঙ্গ : পুরুষ        | TIH2184455<br>ফটো উপলব্ধ       |
| 547<br>নাম : মুকন্দ বর্মন<br>পিতার নাম: মথুরা বর্মন<br>বাড়ির নং : n0076<br>বয়স : 72 লিঙ্গ : পুরুষ       | WB/02/012/096565<br>ফটো উপলব্ধ | 548<br>নাম : রাকেশ বর্মন<br>পিতার নাম: নরেশ বর্মন<br>বাড়ির নং : n0003<br>বয়স : 28 লিঙ্গ : পুরুষ          | TIH1984657<br>ফটো উপলব্ধ | 549<br>নাম : রবীন্দ্র বর্মন<br>পিতার নাম: ধর্জেন বর্মন<br>বাড়ির নং : n0126<br>বয়স : 47 লিঙ্গ : পুরুষ      | CFC3772985<br>ফটো উপলব্ধ       |
| 550<br>নাম : দুলাল বর্মন<br>পিতার নাম: খগেন্দ্রনাথ বর্মন<br>বাড়ির নং : n0239<br>বয়স : 48 লিঙ্গ : পুরুষ  | CFC3398716<br>ফটো উপলব্ধ       | 551<br>নাম : সুমন্ত বর্মন<br>পিতার নাম: গোবিন্দ বর্মন<br>বাড়ির নং : n0236<br>বয়স : 56 লিঙ্গ : পুরুষ      | CFC3978863<br>ফটো উপলব্ধ | 552<br>নাম : শিবানী বর্মন<br>স্বামীর নাম: ক্ষিতীশ বর্মন<br>বাড়ির নং : n0215<br>বয়স : 76 লিঙ্গ : মহিলা     | WB/02/012/126272<br>ফটো উপলব্ধ |
| 553<br>নাম : অমি বর্মন<br>স্বামীর নাম: খগেন্দ্র নাথ বর্মন<br>বাড়ির নং : n0244<br>বয়স : 61 লিঙ্গ : মহিলা | CFC3772308<br>ফটো উপলব্ধ       | 554<br>নাম : বকুল বর্মন<br>পিতার নাম: নগেন্দ্র বর্মন<br>বাড়ির নং : n0203<br>বয়স : 57 লিঙ্গ : মহিলা       | CFC3571056<br>ফটো উপলব্ধ | 555<br>নাম : দীপঙ্কর বর্মন<br>পিতার নাম: খগেন্দ্র নাথ বর্মন<br>বাড়ির নং : n0243<br>বয়স : 39 লিঙ্গ : পুরুষ | CFC3672516<br>ফটো উপলব্ধ       |
| Q 556<br>নাম : প্রতুল বর্মন<br>পিতার নাম: অমলা বর্মন<br>বাড়ির নং :<br>বয়স : 42 লিঙ্গ : পুরুষ            | CFC3308848<br>ফটো উপলব্ধ       | 557<br>নাম : রাজেশ বর্মন<br>পিতার নাম: মর্জিন বর্মন<br>বাড়ির নং : n0196<br>বয়স : 33 লিঙ্গ : পুরুষ        | TIH1567742<br>ফটো উপলব্ধ | 558<br>নাম : কৃষ্ণা বর্মন<br>পিতার নাম: বীর্জেন বর্মন<br>বাড়ির নং : এন0076<br>বয়স : 21 লিঙ্গ : মহিলা      | TIH2660942<br>ফটো উপলব্ধ       |
| 559<br>নাম : খগেন বর্মন<br>পিতার নাম: যোগেন্দ্র বর্মন<br>বাড়ির নং : এন0210<br>বয়স : 53 লিঙ্গ : পুরুষ    | TIH2540540<br>ফটো উপলব্ধ       | 560<br>নাম : রূপালী বর্মন<br>স্বামীর নাম: তপন বর্মন<br>বাড়ির নং : n0211<br>বয়স : 24 লিঙ্গ : মহিলা        | TIH2443992<br>ফটো উপলব্ধ | 561<br>নাম : সুমন বর্মন<br>পিতার নাম: দিলীপ বর্মন<br>বাড়ির নং : এন0002<br>বয়স : 22 লিঙ্গ : পুরুষ          | TIH2583672<br>ফটো উপলব্ধ       |
| 562<br>নাম : কণিকা বর্মন<br>পিতার নাম: বাবু বর্মন<br>বাড়ির নং : এন0003<br>বয়স : 22 লিঙ্গ : মহিলা        | TIH2583797<br>ফটো উপলব্ধ       | 563<br>নাম : সুজাতা বর্মন<br>পিতার নাম: সুমন্ত বর্মন<br>বাড়ির নং : এন0236<br>বয়স : 29 লিঙ্গ : মহিলা      | TIH2539963<br>ফটো উপলব্ধ | 564<br>নাম : বাসুদেব বর্মন<br>পিতার নাম: লক্ষন বর্মন<br>বাড়ির নং : এন0002<br>বয়স : 23 লিঙ্গ : পুরুষ       | TIH2584605<br>ফটো উপলব্ধ       |
| 565<br>নাম : সুস্মিতা বর্মন<br>পিতার নাম: খগেন বর্মন<br>বাড়ির নং : এন0210<br>বয়স : 21 লিঙ্গ : মহিলা     | TIH2670438<br>ফটো উপলব্ধ       | 566<br>নাম : বিউটি বর্মন<br>পিতার নাম: বির্জেন বর্মন<br>বাড়ির নং : এন0076<br>বয়স : 23 লিঙ্গ : মহিলা      | TIH2548980<br>ফটো উপলব্ধ | 567<br>নাম : টুটন বর্মন<br>পিতার নাম: ভোলা বর্মন<br>বাড়ির নং : n0134<br>বয়স : 33 লিঙ্গ : পুরুষ            | TIH1655596<br>ফটো উপলব্ধ       |
| 568<br>নাম : বাবাই রাজভর<br>অন্যান্য: সুমন্ত রাজভর<br>বাড়ির নং : এন0236<br>বয়স : 24 লিঙ্গ : পুরুষ       | TIH2543148<br>ফটো উপলব্ধ       | 569<br>নাম : পূর্ণিমা বর্মন<br>স্বামীর নাম: রবীন্দ্র বর্মন<br>বাড়ির নং : n0126<br>বয়স : 38 লিঙ্গ : মহিলা | CFC3672946<br>ফটো উপলব্ধ | 570<br>নাম : বাবু বর্মন<br>পিতার নাম: রবি বর্মন<br>বাড়ির নং : n0003<br>বয়স : 52 লিঙ্গ : পুরুষ             | CFC3962669<br>ফটো উপলব্ধ       |

|  |                                |   |                                |  |                                |
|--|--------------------------------|---|--------------------------------|--|--------------------------------|
| 571<br>নাম : পৌরী বর্মন<br>স্বামীর নাম: খগেন বর্মন<br>বাড়ির নং : n0210<br>বয়স : 56 লিঙ্গ : মহিলা         | TIH2485241<br>ফটো উপলব্ধ       | 572<br>নাম : অজিত বর্মন<br>পিতার নাম: নরেশ বর্মন<br>বাড়ির নং : n0003<br>বয়স : 30 লিঙ্গ : পুরুষ              | TIH1893056<br>ফটো উপলব্ধ       | Q 573<br>নাম : সুজিত বর্মন<br>পিতার নাম: অতুল বর্মন<br>বাড়ির নং :<br>বয়স : 26 লিঙ্গ : পুরুষ              | TIH2184349<br>ফটো উপলব্ধ       |
| 574<br>নাম : পরেশ বর্মন<br>পিতার নাম: নারায়ন বর্মন<br>বাড়ির নং : n0376<br>বয়স : 37 লিঙ্গ : পুরুষ        | TIH0485219<br>ফটো উপলব্ধ       | 575<br>নাম : বাপি মন্ডল<br>পিতার নাম: শ্যামল মন্ডল<br>বাড়ির নং : n0350<br>বয়স : 30 লিঙ্গ : পুরুষ            | TIH1783612<br>ফটো উপলব্ধ       | 576<br>নাম : মজিন বর্মন<br>পিতার নাম: মোহন বর্মন<br>বাড়ির নং : n0196<br>বয়স : 56 লিঙ্গ : পুরুষ           | WB/02/012/090374<br>ফটো উপলব্ধ |
| 577<br>নাম : মামনি রায় (বর্মন)<br>স্বামীর নাম: বাপী বর্মন<br>বাড়ির নং : n0187<br>বয়স : 42 লিঙ্গ : মহিলা | CFC3962495<br>ফটো উপলব্ধ       | 578<br>নাম : বাপি বর্মন<br>পিতার নাম: রবিকান্ত বর্মন<br>বাড়ির নং : n0187<br>বয়স : 39 লিঙ্গ : পুরুষ          | TIH1209147<br>ফটো উপলব্ধ       | 579<br>নাম : বাবলু বর্মন<br>পিতার নাম: রবিকান্ত বর্মন<br>বাড়ির নং : n0186<br>বয়স : 43 লিঙ্গ : পুরুষ      | CFC3054764<br>ফটো উপলব্ধ       |
| 580<br>নাম : মোমিতা বর্মন<br>পিতার নাম: বাবলু বর্মন<br>বাড়ির নং : এন0315<br>বয়স : 24 লিঙ্গ : মহিলা       | TIH2740223<br>ফটো উপলব্ধ       | 581<br>নাম : বিক্রম বর্মন<br>পিতার নাম: বাবলু বর্মন<br>বাড়ির নং : নং-186<br>বয়স : 22 লিঙ্গ : পুরুষ          | TIH2733921<br>ফটো উপলব্ধ       | 582<br>নাম : অতুল বর্মন<br>পিতার নাম: অমল্য বর্মন<br>বাড়ির নং : n0179<br>বয়স : 42 লিঙ্গ : পুরুষ          | CFC3308855<br>ফটো উপলব্ধ       |
| 583<br>নাম : বাবলু বর্মন<br>পিতার নাম: সুশীল বর্মন<br>বাড়ির নং : n0091<br>বয়স : 35 লিঙ্গ : পুরুষ         | TIH1322825<br>ফটো উপলব্ধ       | 584<br>নাম : আরতী রায় (বর্মন)<br>স্বামীর নাম: দিলীপ বর্মন<br>বাড়ির নং : n0002<br>বয়স : 45 লিঙ্গ : মহিলা    | CFC3052198<br>ফটো উপলব্ধ       | 585<br>নাম : ভবানী বর্মন<br>স্বামীর নাম: মজিন বর্মন<br>বাড়ির নং : n0195<br>বয়স : 53 লিঙ্গ : মহিলা        | CFC3773264<br>ফটো উপলব্ধ       |
| 586<br>নাম : সুজিত বর্মন<br>পিতার নাম: রবি বর্মন<br>বাড়ির নং : n0003<br>বয়স : 32 লিঙ্গ : পুরুষ           | TIH1526607<br>ফটো উপলব্ধ       | 587<br>নাম : অঞ্জলী বর্মন<br>স্বামীর নাম: বাবু বর্মন<br>বাড়ির নং : n0003<br>বয়স : 39 লিঙ্গ : মহিলা          | TIH1209006<br>ফটো উপলব্ধ       | 588<br>নাম : দিলীপ বর্মন<br>পিতার নাম: লক্ষীকান্ত বর্মন<br>বাড়ির নং : n0002<br>বয়স : 49 লিঙ্গ : পুরুষ    | WB/02/012/120029<br>ফটো উপলব্ধ |
| 589<br>নাম : সুখদেব বর্মন<br>পিতার নাম: দিলীপ বর্মন<br>বাড়ির নং : এন0002<br>বয়স : 25 লিঙ্গ : পুরুষ       | TIH2267367<br>ফটো উপলব্ধ       | 590<br>নাম : শিবু বর্মন<br>পিতার নাম: অমল্য বর্মন<br>বাড়ির নং : n0119<br>বয়স : 30 লিঙ্গ : পুরুষ             | SKW1212513<br>ফটো উপলব্ধ       | 591<br>নাম : রাজোবালা বর্মন<br>স্বামীর নাম: রবিকান্ত বর্মন<br>বাড়ির নং : n0187<br>বয়স : 60 লিঙ্গ : মহিলা | WB/02/012/126538<br>ফটো উপলব্ধ |
| 592<br>নাম : রসবালা বর্মন<br>স্বামীর নাম: নারায়ন বর্মন<br>বাড়ির নং : n0133<br>বয়স : 53 লিঙ্গ : মহিলা    | WB/02/012/123162<br>ফটো উপলব্ধ | 593<br>নাম : শেফালী বর্মন<br>স্বামীর নাম: স্বপন বর্মন<br>বাড়ির নং : n0187<br>বয়স : 37 লিঙ্গ : মহিলা         | TIH1209188<br>ফটো উপলব্ধ       | 594<br>নাম : লক্ষীকান্ত বর্মন<br>পিতার নাম: খোকা বর্মন<br>বাড়ির নং : n0002<br>বয়স : 76 লিঙ্গ : পুরুষ     | WB/02/012/120033<br>ফটো উপলব্ধ |
| 595<br>নাম : বিজেন বর্মন<br>পিতার নাম: মুকন্দ বর্মন<br>বাড়ির নং : n0076<br>বয়স : 46 লিঙ্গ : পুরুষ        | WB/02/012/096756<br>ফটো উপলব্ধ | 596<br>নাম : প্রমিলা বর্মন<br>স্বামীর নাম: কমনীন্দ্রনাথ বর্মন<br>বাড়ির নং : n0075<br>বয়স : 63 লিঙ্গ : মহিলা | TIH1526789<br>ফটো উপলব্ধ       | 597<br>নাম : দীপ্তি বর্মন<br>স্বামীর নাম: পতেশ্বর বর্মন<br>বাড়ির নং : n0126<br>বয়স : 37 লিঙ্গ : মহিলা    | CFC3962776<br>ফটো উপলব্ধ       |
| 598<br>নাম : তপন বর্মন<br>পিতার নাম: বতীন বর্মন<br>বাড়ির নং : n0211<br>বয়স : 38 লিঙ্গ : পুরুষ            | CFC3974722<br>ফটো উপলব্ধ       | 599<br>নাম : ইলা বর্মন<br>পিতার নাম: নিখিল মোহন বর্মন<br>বাড়ির নং : n0205<br>বয়স : 51 লিঙ্গ : মহিলা         | WB/02/012/111444<br>ফটো উপলব্ধ | 600<br>নাম : রেখা রায় বর্মন<br>স্বামীর নাম: সুভাষ বর্মন<br>বাড়ির নং : n0337<br>বয়স : 31 লিঙ্গ : মহিলা   | TIH2040103<br>ফটো উপলব্ধ       |



|  |                                |  |                                |   |                                |
|--|--------------------------------|--|--------------------------------|---|--------------------------------|
| 601<br>নাম : সুশীল বর্মন<br>পিতার নাম: মহেশ বর্মন<br>বাড়ির নং : n0091<br>বয়স : 56 লিঙ্গ : পুরুষ                | CFC3773009<br>ফটো উপলব্ধ       | 602<br>নাম : ইন্দ্রজিৎ বর্মন<br>পিতার নাম: মহিম বর্মন<br>বাড়ির নং : n0261<br>বয়স : 31 লিঙ্গ : পুরুষ          | TIH1783679<br>ফটো উপলব্ধ       | 603<br>নাম : মিনুবালা বর্মন (দে)<br>স্বামীর নাম: দীপক দে<br>বাড়ির নং : n0270<br>বয়স : 55 লিঙ্গ : মহিলা              | TIH2361152<br>ফটো উপলব্ধ       |
| 604<br>নাম : শিপ্রা ঘোষ<br>স্বামীর নাম: সঞ্জল ঘোষ<br>বাড়ির নং : n0345<br>বয়স : 39 লিঙ্গ : মহিলা                | CFC3673225<br>ফটো উপলব্ধ       | 605<br>নাম : কনিকা বর্মন (রায়)<br>স্বামীর নাম: মহেন্দ্র বর্মন<br>বাড়ির নং : n0345<br>বয়স : 43 লিঙ্গ : মহিলা | CFC3039948<br>ফটো উপলব্ধ       | 606<br>নাম : রতিকা বর্মন(রায়)<br>স্বামীর নাম: বাবলু বর্মন<br>বাড়ির নং : n0185<br>বয়স : 41 লিঙ্গ : মহিলা            | CFC3054772<br>ফটো উপলব্ধ       |
| 607<br>নাম : পূর্ণনারায়ন বর্মন<br>পিতার নাম: সুখচন বর্মন<br>বাড়ির নং : n0307<br>বয়স : 56 লিঙ্গ : পুরুষ        | CFC0238188<br>ফটো উপলব্ধ       | 608<br>নাম : বিশ্বজিত বর্মন<br>পিতার নাম: পুষনাথ বর্মন<br>বাড়ির নং : n0129<br>বয়স : 37 লিঙ্গ : পুরুষ         | TIH0485474<br>ফটো উপলব্ধ       | 609<br>নাম : দুলাল বর্মন<br>পিতার নাম: পুষনাথ বর্মন<br>বাড়ির নং : n0129<br>বয়স : 38 লিঙ্গ : পুরুষ                   | CFC3672698<br>ফটো উপলব্ধ       |
| 610<br>নাম : বাপি বর্মন<br>পিতার নাম: পূর্ণ নারায়ন বর্মন<br>বাড়ির নং : n0307<br>বয়স : 28 লিঙ্গ : পুরুষ        | TIH1984806<br>ফটো উপলব্ধ       | 611<br>নাম : জানকী বর্মন<br>স্বামীর নাম: দুলাল বর্মন<br>বাড়ির নং : n0129<br>বয়স : 36 লিঙ্গ : মহিলা           | TIH1209055<br>ফটো উপলব্ধ       | 612<br>নাম : পুষনাথ বর্মন<br>পিতার নাম: টগরা বর্মন<br>বাড়ির নং : n0129<br>বয়স : 72 লিঙ্গ : পুরুষ                    | WB/02/012/123073<br>ফটো উপলব্ধ |
| 613<br>নাম : প্রিয়বালা বর্মন<br>স্বামীর নাম: পুষনাথ বর্মন<br>বাড়ির নং : n0129<br>বয়স : 65 লিঙ্গ : মহিলা       | WB/02/012/123159<br>ফটো উপলব্ধ | 614<br>নাম : ডলি বর্মা (রায়)<br>স্বামীর নাম: জীবন রায়<br>বাড়ির নং : n0167<br>বয়স : 48 লিঙ্গ : মহিলা        | CFC1934736<br>ফটো উপলব্ধ       | 615<br>নাম : পায়েল বিশ্বশর্মা<br>মায়ের নাম: অনিতা বিশ্বশর্মা<br>বাড়ির নং : n0402<br>বয়স : 26 লিঙ্গ : মহিলা        | TIH2184380<br>ফটো উপলব্ধ       |
| 616<br>নাম : অনিতা বিশ্বশর্মা<br>স্বামীর নাম: গোবিন্দ বিশ্বশর্মা<br>বাড়ির নং : n0111<br>বয়স : 43 লিঙ্গ : মহিলা | CFC3052388<br>ফটো উপলব্ধ       | 617<br>নাম : পৌরাজ বিশ্বকর্মা<br>মায়ের নাম: অনিতা বিশ্বকর্মা<br>বাড়ির নং : এন0111<br>বয়স : 23 লিঙ্গ : পুরুষ | TIH2614766<br>ফটো উপলব্ধ       | 618<br>নাম : গোবিন্দ বিশ্বাস<br>পিতার নাম: গোপাল বিশ্বাস<br>বাড়ির নং : n0087<br>বয়স : 39 লিঙ্গ : পুরুষ              | CFC3879319<br>ফটো উপলব্ধ       |
| Q 619<br>নাম : দেবরানী বিশ্বাস<br>স্বামীর নাম: পৌরাজ বিশ্বাস<br>বাড়ির নং : n0157<br>বয়স : 33 লিঙ্গ : মহিলা     | YJC1488360<br>ফটো উপলব্ধ       | 620<br>নাম : ভাস্বতী রায়<br>পিতার নাম: পরেশ চন্দ্র রায়<br>বাড়ির নং : এন0094<br>বয়স : 31 লিঙ্গ : মহিলা      | TIH1659242<br>ফটো উপলব্ধ       | 621<br>নাম : দেব বিশ্বাস<br>পিতার নাম: অমল বিশ্বাস<br>বাড়ির নং : এন0092<br>বয়স : 22 লিঙ্গ : পুরুষ                   | TIH2614733<br>ফটো উপলব্ধ       |
| 622<br>নাম : বিক্রম বিশ্বাস<br>পিতার নাম: বিমল বিশ্বাস<br>বাড়ির নং : n0093<br>বয়স : 25 লিঙ্গ : পুরুষ           | TIH2413151<br>ফটো উপলব্ধ       | 623<br>নাম : পূর্ণিমা বিশ্বাস<br>স্বামীর নাম: গোবিন্দ বিশ্বাস<br>বাড়ির নং : n0087<br>বয়স : 24 লিঙ্গ : মহিলা  | TIH2412559<br>ফটো উপলব্ধ       | 624<br>নাম : সুনিতা রানী ভদ্র বিশ্বাস<br>স্বামীর নাম: বিক্রম বিশ্বাস<br>বাড়ির নং : এন0093<br>বয়স : 23 লিঙ্গ : মহিলা | TIH2614402<br>ফটো উপলব্ধ       |
| 625<br>নাম : অরুণ রায়<br>পিতার নাম: অবিনাশ রায়<br>বাড়ির নং : এন0082<br>বয়স : 32 লিঙ্গ : পুরুষ                | TIH1662774<br>ফটো উপলব্ধ       | 626<br>নাম : মঞ্জু বিশ্বাস<br>স্বামীর নাম: সুধাংশু বিশ্বাস<br>বাড়ির নং : n0354<br>বয়স : 81 লিঙ্গ : মহিলা     | WB/02/012/120427<br>ফটো উপলব্ধ | 627<br>নাম : নকুলচন্দ্র বিশ্বাস<br>পিতার নাম: প্রফুল্ল বিশ্বাস<br>বাড়ির নং : n0301<br>বয়স : 53 লিঙ্গ : পুরুষ        | WB/02/012/120778<br>ফটো উপলব্ধ |
| 628<br>নাম : প্রভাত বিশ্বাস<br>পিতার নাম: পূর্ণ বিশ্বাস<br>বাড়ির নং : n0319<br>বয়স : 38 লিঙ্গ : পুরুষ          | TIH1256494<br>ফটো উপলব্ধ       | 629<br>নাম : শিবেন বিশ্বাস<br>পিতার নাম: ক্ষিতীশ বিশ্বাস<br>বাড়ির নং : n0309<br>বয়স : 54 লিঙ্গ : পুরুষ       | WB/02/012/126432<br>ফটো উপলব্ধ | 630<br>নাম : উলু বিশ্বাস<br>পিতার নাম: মহেন্দ্র বিশ্বাস<br>বাড়ির নং : n0404<br>বয়স : 37 লিঙ্গ : পুরুষ               | RNL1451061<br>ফটো উপলব্ধ       |



|  |                                |   |                                |   |                                |
|--|--------------------------------|---|--------------------------------|---|--------------------------------|
| 631<br>নাম : মিনতী বিশ্বাস<br>স্বামীর নাম: অনিল বিশ্বাস<br>বাড়ির নং : n0097<br>বয়স : 42 লিঙ্গ : মহিলা        | CFC3052396<br>ফটো উপলব্ধ       | 632<br>নাম : নবীন বিশ্বাস<br>পিতার নাম: নিশিকান্ত বিশ্বাস<br>বাড়ির নং : n0094<br>বয়স : 24 লিঙ্গ : পুরুষ       | TIH2413136<br>ফটো উপলব্ধ       | 633<br>নাম : কাজল বিশ্বাস<br>পিতার নাম: সুধাংশু বিশ্বাস<br>বাড়ির নং : n0082<br>বয়স : 55 লিঙ্গ : পুরুষ                   | CFC3400660<br>ফটো উপলব্ধ       |
| 634<br>নাম : সুমন বিশ্বাস<br>পিতার নাম: রতন বিশ্বাস<br>বাড়ির নং : এন0092<br>বয়স : 25 লিঙ্গ : পুরুষ           | TIH2251965<br>ফটো উপলব্ধ       | 635<br>নাম : রুপন বিশ্বাস<br>পিতার নাম: রতন বিশ্বাস<br>বাড়ির নং : n0082<br>বয়স : 29 লিঙ্গ : পুরুষ             | TIH1984582<br>ফটো উপলব্ধ       | 636<br>নাম : প্রতিমা সরকার বিশ্বাস<br>স্বামীর নাম: অমল বিশ্বাস<br>বাড়ির নং : n0092<br>বয়স : 40 লিঙ্গ : মহিলা            | CFC3879251<br>ফটো উপলব্ধ       |
| 637<br>নাম : মালতী দাস<br>স্বামীর নাম: শ্যামল দাস<br>বাড়ির নং : n0086<br>বয়স : 38 লিঙ্গ : মহিলা              | TIH1526722<br>ফটো উপলব্ধ       | 638<br>নাম : গৌরঙ্গ বিশ্বাস<br>পিতার নাম: গোপাল বিশ্বাস<br>বাড়ির নং : n0157<br>বয়স : 42 লিঙ্গ : পুরুষ         | CFC3400694<br>ফটো উপলব্ধ       | 639<br>নাম : রীতা বিশ্বাস<br>স্বামীর নাম: বীরেন বিশ্বাস<br>বাড়ির নং : n0095<br>বয়স : 59 লিঙ্গ : মহিলা                   | WB/02/012/120176<br>ফটো উপলব্ধ |
| 640<br>নাম : প্রদীপ বিশ্বাস<br>পিতার নাম: নিশিকান্ত বিশ্বাস<br>বাড়ির নং : n0094<br>বয়স : 34 লিঙ্গ : পুরুষ    | TIH1413228<br>ফটো উপলব্ধ       | 641<br>নাম : নিশিকান্ত বিশ্বাস<br>পিতার নাম: চন্দ্রনাথ বিশ্বাস<br>বাড়ির নং : n0094<br>বয়স : 71 লিঙ্গ : পুরুষ  | WB/02/012/120108<br>ফটো উপলব্ধ | 642<br>নাম : ডল বিশ্বাস (রায়)<br>স্বামীর নাম: শম্ভু রায়<br>বাড়ির নং : n0082<br>বয়স : 30 লিঙ্গ : মহিলা                 | TIH1783703<br>ফটো উপলব্ধ       |
| 643<br>নাম : সমু বিশ্বাস<br>পিতার নাম: প্রভাত বিশ্বাস<br>বাড়ির নং : এন0319<br>বয়স : 26 লিঙ্গ : পুরুষ         | TIH2614626<br>ফটো উপলব্ধ       | 644<br>নাম : মিঠুন বিশ্বাস<br>পিতার নাম: কাজল বিশ্বাস<br>বাড়ির নং : n0082<br>বয়স : 30 লিঙ্গ : পুরুষ           | TIH1984855<br>ফটো উপলব্ধ       | 645<br>নাম : সরস্বতী রায় (বিশ্বাস)<br>স্বামীর নাম: নিরঞ্জন বিশ্বাস<br>বাড়ির নং : n0086<br>বয়স : 36 লিঙ্গ : মহিলা       | TIH1322700<br>ফটো উপলব্ধ       |
| 646<br>নাম : সুজন বিশ্বাস<br>পিতার নাম: রতন বিশ্বাস<br>বাড়ির নং : n0092<br>বয়স : 29 লিঙ্গ : পুরুষ            | TIH1984780<br>ফটো উপলব্ধ       | 647<br>নাম : বিমল বিশ্বাস<br>পিতার নাম: বৈকুন্ঠ বিশ্বাস<br>বাড়ির নং : n0093<br>বয়স : 59 লিঙ্গ : পুরুষ         | WB/02/012/120104<br>ফটো উপলব্ধ | 648<br>নাম : গীতা বিশ্বাস<br>পিতার নাম: বিরেন বিশ্বাস<br>বাড়ির নং : n0095<br>বয়স : 32 লিঙ্গ : মহিলা                     | TIH1655901<br>ফটো উপলব্ধ       |
| 649<br>নাম : সরস্বতী বিশ্বাস<br>স্বামীর নাম: নিশিকান্ত বিশ্বাস<br>বাড়ির নং : n0094<br>বয়স : 66 লিঙ্গ : মহিলা | WB/02/012/120867<br>ফটো উপলব্ধ | 650<br>নাম : বিজয়া বিশ্বাস<br>স্বামীর নাম: নিমাই বিশ্বাস<br>বাড়ির নং : n0097<br>বয়স : 30 লিঙ্গ : মহিলা       | TIH1893205<br>ফটো উপলব্ধ       | Q 651<br>নাম : জ্যোৎস্না মন্ডল বিশ্বাস<br>স্বামীর নাম: শ্রী মিতুল বিশ্বাস<br>বাড়ির নং : n0082<br>বয়স : 25 লিঙ্গ : মহিলা | TIH2436178<br>ফটো উপলব্ধ       |
| 652<br>নাম : সঞ্জিত মন্ডল<br>পিতার নাম: শ্যামল মন্ডল<br>বাড়ির নং : n0354<br>বয়স : 34 লিঙ্গ : পুরুষ           | TIH1413111<br>ফটো উপলব্ধ       | 653<br>নাম : পাপিয়া দাস বিশ্বাস<br>স্বামীর নাম: রঞ্জিত বিশ্বাস<br>বাড়ির নং : n0086<br>বয়স : 25 লিঙ্গ : মহিলা | TIH2412526<br>ফটো উপলব্ধ       | 654<br>নাম : সুজন বিশ্বাস<br>পিতার নাম: কাজল বিশ্বাস<br>বাড়ির নং : n0396<br>বয়স : 26 লিঙ্গ : পুরুষ                      | TIH2184323<br>ফটো উপলব্ধ       |
| 655<br>নাম : সুমন্ত বিশ্বাস<br>পিতার নাম: পূর্ন বিশ্বাস<br>বাড়ির নং : n0320<br>বয়স : 38 লিঙ্গ : পুরুষ        | TIH1256486<br>ফটো উপলব্ধ       | 656<br>নাম : জ্যোৎস্না বিশ্বাস<br>স্বামীর নাম: মনুরঞ্জন বিশ্বাস<br>বাড়ির নং : n0282<br>বয়স : 66 লিঙ্গ : মহিলা | WB/02/012/120178<br>ফটো উপলব্ধ | 657<br>নাম : চিত্রা বিশ্বাস<br>স্বামীর নাম: রতন বিশ্বাস<br>বাড়ির নং : n0082<br>বয়স : 49 লিঙ্গ : মহিলা                   | WB/02/012/120951<br>ফটো উপলব্ধ |
| 658<br>নাম : বিজয় বিশ্বাস<br>পিতার নাম: বীরেন বিশ্বাস<br>বাড়ির নং : n0095<br>বয়স : 36 লিঙ্গ : পুরুষ         | TIH1323260<br>ফটো উপলব্ধ       | 659<br>নাম : বীরেন বিশ্বাস<br>পিতার নাম: ক্ষিতীশ বিশ্বাস<br>বাড়ির নং : এন0116<br>বয়স : 67 লিঙ্গ : পুরুষ       | WB/02/012/120866<br>ফটো উপলব্ধ | 660<br>নাম : সান্তনা রায়<br>স্বামীর নাম: বিনয় রায়<br>বাড়ির নং : এন0116<br>বয়স : 31 লিঙ্গ : মহিলা                     | SKW1680743<br>ফটো উপলব্ধ       |



|  |                  |            |   |                  |            |   |                  |            |
|--|------------------|------------|---|------------------|------------|---|------------------|------------|
| 661<br>নাম : রতন বিশ্বাস<br>পিতার নাম: সুধাংশু বিশ্বাস<br>বাড়ির নং : n0082<br>বয়স : 53 লিঙ্গ : পুরুষ           | WB/02/012/120362 | ফটো উপলব্ধ | 662<br>নাম : মমতা বিশ্বাস<br>স্বামীর নাম: কাজল বিশ্বাস<br>বাড়ির নং : n0082<br>বয়স : 46 লিঙ্গ : মহিলা          | CFC3400678       | ফটো উপলব্ধ | 663<br>নাম : অনিল বিশ্বাস<br>পিতার নাম: নুপেন বিশ্বাস<br>বাড়ির নং : n0097<br>বয়স : 50 লিঙ্গ : পুরুষ             | WB/02/012/120479 | ফটো উপলব্ধ |
| 664<br>নাম : নিমাই বিশ্বাস<br>পিতার নাম: নুপেন বিশ্বাস<br>বাড়ির নং : n0097<br>বয়স : 38 লিঙ্গ : পুরুষ           | CFC3879574       | ফটো উপলব্ধ | 665<br>নাম : অমল বিশ্বাস<br>পিতার নাম: বৈকুন্ঠ বিশ্বাস<br>বাড়ির নং : n0092<br>বয়স : 57 লিঙ্গ : পুরুষ          | WB/02/012/120076 | ফটো উপলব্ধ | 666<br>নাম : রনজিৎ বিশ্বাস<br>পিতার নাম: নিবারন বিশ্বাস<br>বাড়ির নং : n0086<br>বয়স : 36 লিঙ্গ : পুরুষ           | TIH1322759       | ফটো উপলব্ধ |
| 667<br>নাম : নিরঞ্জন বিশ্বাস<br>পিতার নাম: নিবারন বিশ্বাস<br>বাড়ির নং : n0086<br>বয়স : 38 লিঙ্গ : পুরুষ        | CFC3672813       | ফটো উপলব্ধ | 668<br>নাম : গণেশ বিশ্বাস<br>পিতার নাম: প্রভাত বিশ্বাস<br>বাড়ির নং : এন0319<br>বয়স : 23 লিঙ্গ : পুরুষ         | TIH2526523       | ফটো উপলব্ধ | 669<br>নাম : মিনতী বিশ্বাস<br>স্বামীর নাম: রতন বিশ্বাস<br>বাড়ির নং : n0092<br>বয়স : 49 লিঙ্গ : মহিলা            | WB/02/012/120256 | ফটো উপলব্ধ |
| 670<br>নাম : রতন বিশ্বাস<br>পিতার নাম: বৈকুন্ঠ বিশ্বাস<br>বাড়ির নং : n0092<br>বয়স : 53 লিঙ্গ : পুরুষ           | WB/02/012/120255 | ফটো উপলব্ধ | 671<br>নাম : অনামিকা বিশ্বাস<br>পিতার নাম: অমল বিশ্বাস<br>বাড়ির নং : এন0092<br>বয়স : 20 লিঙ্গ : মহিলা         | TIH2734028       | ফটো উপলব্ধ | 672<br>নাম : অনন্যা বিশ্বাস<br>পিতার নাম: অমল বিশ্বাস<br>বাড়ির নং : এন0092<br>বয়স : 20 লিঙ্গ : মহিলা            | TIH2734002       | ফটো উপলব্ধ |
| 673<br>নাম : সুবল বিশ্বাস<br>পিতার নাম: গোপাল বিশ্বাস<br>বাড়ির নং : n0087<br>বয়স : 37 লিঙ্গ : পুরুষ            | CFC3962511       | ফটো উপলব্ধ | 674<br>নাম : শান্তি বিশ্বাস<br>স্বামীর নাম: গোপাল বিশ্বাস<br>বাড়ির নং : n0087<br>বয়স : 66 লিঙ্গ : মহিলা       | WB/02/012/120628 | ফটো উপলব্ধ | Q 675<br>নাম : ঋতু বর্মন<br>মায়ের নাম: গুপী বর্মন<br>বাড়ির নং : ঘাণাড়া<br>বয়স : 22 লিঙ্গ : মহিলা              | NGW2743672       | ফটো উপলব্ধ |
| 676<br>নাম : উষা বিশ্বাস ( মণ্ডল )<br>স্বামীর নাম: দিলীপ বিশ্বাস<br>বাড়ির নং : n0259<br>বয়স : 60 লিঙ্গ : মহিলা | CFC3773025       | ফটো উপলব্ধ | 677<br>নাম : বীনা বিশ্বাস (দেবনাথ)<br>স্বামীর নাম: নকুল বিশ্বাস<br>বাড়ির নং : n0281<br>বয়স : 40 লিঙ্গ : মহিলা | CFC3672581       | ফটো উপলব্ধ | 678<br>নাম : অনিমা বিশ্বাস (বর্মন)<br>স্বামীর নাম: প্রভাত বিশ্বাস<br>বাড়ির নং : n0268<br>বয়স : 41 লিঙ্গ : মহিলা | TIH1413293       | ফটো উপলব্ধ |
| 679<br>নাম : বৈশালী বর্মন<br>পিতার নাম: দিপালী বর্মন<br>বাড়ির নং : n0351<br>বয়স : 27 লিঙ্গ : মহিলা             | TIH2133551       | ফটো উপলব্ধ | 680<br>নাম : অরুণ ভট্টাচার্যী<br>পিতার নাম: অজিত ভট্টাচার্যী<br>বাড়ির নং : n0351<br>বয়স : 58 লিঙ্গ : পুরুষ    | CMC2584514       | ফটো উপলব্ধ | 681<br>নাম : রুপা দাস<br>পিতার নাম: গোপাল দাস<br>বাড়ির নং : n0360<br>বয়স : 27 লিঙ্গ : মহিলা                     | TIH2133635       | ফটো উপলব্ধ |
| 682<br>নাম : বাসন্তী ভৌমিক<br>স্বামীর নাম: অজিত ভৌমিক<br>বাড়ির নং : n0347<br>বয়স : 57 লিঙ্গ : মহিলা            | WB/01/003/129243 | ফটো উপলব্ধ | 683<br>নাম : সম্পা ঘোষ<br>স্বামীর নাম: কনক ঘোষ<br>বাড়ির নং : n0347<br>বয়স : 27 লিঙ্গ : মহিলা                  | XFB1548585       | ফটো উপলব্ধ | 684<br>নাম : অজিৎ ভৌমিক<br>মায়ের নাম: পুষ্প রানী ভৌমিক<br>বাড়ির নং : n0360<br>বয়স : 62 লিঙ্গ : পুরুষ           | GTM1418300       | ফটো উপলব্ধ |
| 685<br>নাম : দুর্গা মন্ডল<br>স্বামীর নাম: নিখিল মন্ডল<br>বাড়ির নং : n0346<br>বয়স : 56 লিঙ্গ : মহিলা            | WB/02/012/417408 | ফটো উপলব্ধ | 686<br>নাম : দিলীপ মন্ডল<br>পিতার নাম: নিত্যগোপাল মন্ডল<br>বাড়ির নং : n0311<br>বয়স : 58 লিঙ্গ : পুরুষ         | CFC3773017       | ফটো উপলব্ধ | 687<br>নাম : রিঙ্কু মন্ডল<br>স্বামীর নাম: শ্যামল মন্ডল<br>বাড়ির নং : n0353<br>বয়স : 52 লিঙ্গ : মহিলা            | WB/02/012/399702 | ফটো উপলব্ধ |
| 688<br>নাম : কুম্ভা বর্মন (রায়)<br>স্বামীর নাম: তপন রায়<br>বাড়ির নং : n0353<br>বয়স : 27 লিঙ্গ : মহিলা        | TIH2133577       | ফটো উপলব্ধ | 689<br>নাম : দীপ মন্ডল<br>পিতার নাম: দীলিপ মন্ডল<br>বাড়ির নং : n0409<br>বয়স : 27 লিঙ্গ : পুরুষ                | TIH2184448       | ফটো উপলব্ধ | 690<br>নাম : বিশুজিৎ মন্ডল<br>পিতার নাম: মনু মন্ডল<br>বাড়ির নং : n0258<br>বয়স : 34 লিঙ্গ : পুরুষ                | TIH1783521       | ফটো উপলব্ধ |

|  |                                |   |                                |  |                                |
|--|--------------------------------|---|--------------------------------|--|--------------------------------|
| 691<br>নাম : লিপিকা মন্ডল<br>পিতার নাম: দিলীপ মন্ডল<br>বাড়ির নং : n0258<br>বয়স : 34 লিঙ্গ : মহিলা              | TIH1322908<br>ফটো উপলব্ধ       | 692<br>নাম : বিট মূর্মু<br>পিতার নাম: চরন মূর্মু<br>বাড়ির নং : n0188<br>বয়স : 49 লিঙ্গ : পুরুষ                | WB/02/012/126143<br>ফটো উপলব্ধ | Q 693<br>নাম : রত্না মূর্মু<br>স্বামীর নাম: বিট মূর্মু<br>বাড়ির নং :<br>বয়স : 36 লিঙ্গ : মহিলা             | TIH0486308<br>ফটো উপলব্ধ       |
| 694<br>নাম : মলয় কুমার মিত্র<br>পিতার নাম: গৌর চন্দ্র মিত্র<br>বাড়ির নং : n0249<br>বয়স : 54 লিঙ্গ : পুরুষ     | CFC3414687<br>ফটো উপলব্ধ       | 695<br>নাম : মঞ্জু দাস (মিত্র)<br>স্বামীর নাম: বাপি কুমার মিত্র<br>বাড়ির নং : n0248<br>বয়স : 42 লিঙ্গ : মহিলা | MBK3097680<br>ফটো উপলব্ধ       | 696<br>নাম : বাপি কুমার মিত্র<br>পিতার নাম: গৌর চন্দ্র মিত্র<br>বাড়ির নং : n0248<br>বয়স : 49 লিঙ্গ : পুরুষ | CFC3677317<br>ফটো উপলব্ধ       |
| 697<br>নাম : অনিমা মোদক<br>স্বামীর নাম: শ্রীবাস মোদক<br>বাড়ির নং : n0178<br>বয়স : 53 লিঙ্গ : মহিলা             | WB/02/012/129317<br>ফটো উপলব্ধ | 698<br>নাম : শ্রীবাস মোদক<br>পিতার নাম: লালমোহন মোদক<br>বাড়ির নং : n0178<br>বয়স : 57 লিঙ্গ : পুরুষ            | WB/02/012/129670<br>ফটো উপলব্ধ | 699<br>নাম : মালা রুদ্র<br>স্বামীর নাম: পবিত্র রুদ্র<br>বাড়ির নং : n0088<br>বয়স : 53 লিঙ্গ : মহিলা         | WB/02/012/120344<br>ফটো উপলব্ধ |
| 700<br>নাম : সুমন মহন্ত<br>পিতার নাম: সুকু মহন্ত<br>বাড়ির নং : এন0088<br>বয়স : 28 লিঙ্গ : পুরুষ                | TIH2155190<br>ফটো উপলব্ধ       | 701<br>নাম : শ্রীকুমার রুদ্র<br>পিতার নাম: মোহিনীমোহন রুদ্র<br>বাড়ির নং : n0088<br>বয়স : 62 লিঙ্গ : পুরুষ     | TIH1655612<br>ফটো উপলব্ধ       | 702<br>নাম : পার্থ রুদ্র<br>পিতার নাম: পবিত্র রুদ্র<br>বাড়ির নং : n0088<br>বয়স : 37 লিঙ্গ : পুরুষ          | CFC3879350<br>ফটো উপলব্ধ       |
| 703<br>নাম : পবিত্র রুদ্র<br>পিতার নাম: মোহিনীমোহন রুদ্র<br>বাড়ির নং : n0088<br>বয়স : 61 লিঙ্গ : পুরুষ         | WB/02/012/120824<br>ফটো উপলব্ধ | 704<br>নাম : অপর্ণা রুদ্র মন্ডল<br>স্বামীর নাম: পার্থ রুদ্র<br>বাড়ির নং : n0088<br>বয়স : 31 লিঙ্গ : মহিলা     | TIH1655869<br>ফটো উপলব্ধ       | 705<br>নাম : রাহুল রুদ্র<br>পিতার নাম: পবিত্র রুদ্র<br>বাড়ির নং : n0088<br>বয়স : 29 লিঙ্গ : পুরুষ          | TIH1893262<br>ফটো উপলব্ধ       |
| 706<br>নাম : প্রিয়াংকা রুদ্র(মন্ডল)<br>স্বামীর নাম: পাপাই মন্ডল<br>বাড়ির নং : n0406<br>বয়স : 26 লিঙ্গ : মহিলা | TIH2184414<br>ফটো উপলব্ধ       | 707<br>নাম : মীনা রায়<br>স্বামীর নাম: রাজকুমার রায়<br>বাড়ির নং : n0043<br>বয়স : 50 লিঙ্গ : মহিলা            | WB/02/012/120493<br>ফটো উপলব্ধ | 708<br>নাম : রাজকুমার রয়<br>পিতার নাম: রাজেন্দ্র নাথ রয়<br>বাড়ির নং : n0043<br>বয়স : 67 লিঙ্গ : পুরুষ    | TIH2391233<br>ফটো উপলব্ধ       |
| 709<br>নাম : চিরঞ্জিৎ রায়<br>পিতার নাম: রাজকুমার রায়<br>বাড়ির নং : n0043<br>বয়স : 32 লিঙ্গ : পুরুষ           | TIH1526599<br>ফটো উপলব্ধ       | 710<br>নাম : শঙ্কর রায়<br>পিতার নাম: বিজয় রায়<br>বাড়ির নং : n0073<br>বয়স : 34 লিঙ্গ : পুরুষ                | TIH1322965<br>ফটো উপলব্ধ       | 711<br>নাম : অনিল রায়<br>পিতার নাম: নগেন রায়<br>বাড়ির নং : n0072<br>বয়স : 55 লিঙ্গ : পুরুষ               | WB/02/012/120106<br>ফটো উপলব্ধ |
| 712<br>নাম : রাধিকা রায়<br>স্বামীর নাম: দীপক রায়<br>বাড়ির নং : n0071<br>বয়স : 37 লিঙ্গ : মহিলা               | TIH1783604<br>ফটো উপলব্ধ       | 713<br>নাম : মনালি রায়<br>পিতার নাম: কমল রায়<br>বাড়ির নং : এন0021<br>বয়স : 25 লিঙ্গ : মহিলা                 | TIH2267375<br>ফটো উপলব্ধ       | 714<br>নাম : সুনীতি রায়<br>স্বামীর নাম: নরেশ রায়<br>বাড়ির নং : n0040<br>বয়স : 42 লিঙ্গ : মহিলা           | CFC3052883<br>ফটো উপলব্ধ       |
| 715<br>নাম : শঙ্কর রায়<br>পিতার নাম: বিশ্বনাথ রায়<br>বাড়ির নং : n0040<br>বয়স : 71 লিঙ্গ : পুরুষ              | CFC3401114<br>ফটো উপলব্ধ       | 716<br>নাম : রাজ রায়<br>পিতার নাম: জীবন রায়<br>বাড়ির নং : এন0221<br>বয়স : 22 লিঙ্গ : পুরুষ                  | TIH2583730<br>ফটো উপলব্ধ       | 717<br>নাম : শিপ্রা রায়<br>স্বামীর নাম: দীপক রায়<br>বাড়ির নং : এন0127<br>বয়স : 22 লিঙ্গ : মহিলা          | TIH2614444<br>ফটো উপলব্ধ       |
| 718<br>নাম : সুস্মিতা রাজবংশী<br>পিতার নাম: মদন রাজবংশী<br>বাড়ির নং : এন0040<br>বয়স : 25 লিঙ্গ : মহিলা         | IKL2276806<br>ফটো উপলব্ধ       | 719<br>নাম : ফুলতি রায়<br>স্বামীর নাম: মনোরঞ্জন রায়<br>বাড়ির নং : n0158<br>বয়স : 51 লিঙ্গ : মহিলা           | WB/02/012/120757<br>ফটো উপলব্ধ | 720<br>নাম : সনেশ্বর রায়<br>পিতার নাম: নুপেন রায়<br>বাড়ির নং : n0077<br>বয়স : 56 লিঙ্গ : পুরুষ           | WB/02/012/120636<br>ফটো উপলব্ধ |

|   |                                |  |                                |  |                                |
|---|--------------------------------|--|--------------------------------|--|--------------------------------|
| 721<br>নাম : বুলু রায়<br>স্বামীর নাম: কুশ রায়<br>বাড়ির নং : n0077<br>বয়স : 36 লিঙ্গ : মহিলা           | TIH1323021<br>ফটো উপলব্ধ       | 722<br>নাম : রাজেশ রায়<br>পিতার নাম: অধীন চন্দ্র রায়<br>বাড়ির নং : n0080<br>বয়স : 40 লিঙ্গ : পুরুষ   | CFC3672748<br>ফটো উপলব্ধ       | 723<br>নাম : অমল রায়<br>পিতার নাম: বিপিন রায়<br>বাড়ির নং : n0173<br>বয়স : 48 লিঙ্গ : পুরুষ           | WB/02/012/126066<br>ফটো উপলব্ধ |
| 724<br>নাম : গিরোবালা রায়<br>স্বামীর নাম: নিতাই রায়<br>বাড়ির নং : n0169<br>বয়স : 57 লিঙ্গ : মহিলা     | CFC3773082<br>ফটো উপলব্ধ       | 725<br>নাম : নরেশ রায়<br>পিতার নাম: জীবেন্দ্র রায়<br>বাড়ির নং : n0162<br>বয়স : 82 লিঙ্গ : পুরুষ      | WB/02/012/120537<br>ফটো উপলব্ধ | 726<br>নাম : টুটন রায়<br>পিতার নাম: হরেকৃষ্ণ রায়<br>বাড়ির নং : n0016<br>বয়স : 29 লিঙ্গ : পুরুষ       | TIH1893031<br>ফটো উপলব্ধ       |
| 727<br>নাম : রামকৃষ্ণ রায়<br>পিতার নাম: যোগেন্দ্র রায়<br>বাড়ির নং : n0015<br>বয়স : 56 লিঙ্গ : পুরুষ   | WB/02/012/120727<br>ফটো উপলব্ধ | 728<br>নাম : আতা রায়<br>স্বামীর নাম: বিষ্ণুপদ রায়<br>বাড়ির নং : n0014<br>বয়স : 56 লিঙ্গ : মহিলা      | TIH2332377<br>ফটো উপলব্ধ       | 729<br>নাম : মহাদেব রায়<br>পিতার নাম: বিণ্ডু রায়<br>বাড়ির নং : n0013<br>বয়স : 30 লিঙ্গ : পুরুষ       | TIH1783489<br>ফটো উপলব্ধ       |
| 730<br>নাম : রঞ্জন রায়<br>পিতার নাম: মাখন রায়<br>বাড়ির নং : n0101<br>বয়স : 47 লিঙ্গ : পুরুষ           | CFC3673100<br>ফটো উপলব্ধ       | 731<br>নাম : দেবশীষ রায়<br>মায়ের নাম: উমা রায়<br>বাড়ির নং : এন0023<br>বয়স : 26 লিঙ্গ : পুরুষ        | TIH2252054<br>ফটো উপলব্ধ       | 732<br>নাম : মুনাল রায়<br>পিতার নাম: হরিশ রায়<br>বাড়ির নং : n0008<br>বয়স : 34 লিঙ্গ : পুরুষ          | TIH1323112<br>ফটো উপলব্ধ       |
| 733<br>নাম : তাপস রায়<br>পিতার নাম: হরিশ রায়<br>বাড়ির নং : n0008<br>বয়স : 36 লিঙ্গ : পুরুষ            | TIH1209261<br>ফটো উপলব্ধ       | 734<br>নাম : তাপসী দাস রায়<br>স্বামীর নাম: রাজু রায়<br>বাড়ির নং : n0090<br>বয়স : 32 লিঙ্গ : মহিলা    | TIH1845767<br>ফটো উপলব্ধ       | 735<br>নাম : অমিত রায়<br>পিতার নাম: মনেশ্বর রায়<br>বাড়ির নং : n0090<br>বয়স : 38 লিঙ্গ : পুরুষ        | CFC3672862<br>ফটো উপলব্ধ       |
| 736<br>নাম : টিকু রায়<br>পিতার নাম: নন্দেশ্বর রায়<br>বাড়ির নং : n0005<br>বয়স : 36 লিঙ্গ : পুরুষ       | TIH1413194<br>ফটো উপলব্ধ       | 737<br>নাম : পপি দাস রায়<br>স্বামীর নাম: নিরুপ রায়<br>বাড়ির নং : n0081<br>বয়স : 36 লিঙ্গ : মহিলা     | TIH1208990<br>ফটো উপলব্ধ       | 738<br>নাম : গোবিন্দ রায়<br>পিতার নাম: অধীন চন্দ্র রায়<br>বাড়ির নং : n0080<br>বয়স : 38 লিঙ্গ : পুরুষ | CFC3879327<br>ফটো উপলব্ধ       |
| 739<br>নাম : মুনাল কান্তি রায়<br>পিতার নাম: নিরঞ্জন রায়<br>বাড়ির নং : n0023<br>বয়স : 35 লিঙ্গ : পুরুষ | TIH1323203<br>ফটো উপলব্ধ       | 740<br>নাম : বুলটি বর্মন<br>পিতার নাম: মহেন্দ্র বর্মন<br>বাড়ির নং : n0012<br>বয়স : 24 লিঙ্গ : মহিলা    | TIH2413110<br>ফটো উপলব্ধ       | 741<br>নাম : অনুপ রায়<br>পিতার নাম: অবিনাশ রায়<br>বাড়ির নং : এন0450<br>বয়স : 39 লিঙ্গ : পুরুষ        | TIH0577056<br>ফটো উপলব্ধ       |
| 742<br>নাম : ফুলেশ্বরী রায়<br>স্বামীর নাম: সুকুমার রায়<br>বাড়ির নং : n0020<br>বয়স : 55 লিঙ্গ : মহিলা  | WB/02/012/120228<br>ফটো উপলব্ধ | 743<br>নাম : মানসী দাস রায়<br>স্বামীর নাম: কাজল রায়<br>বাড়ির নং : এন0020<br>বয়স : 29 লিঙ্গ : মহিলা   | TIH2267714<br>ফটো উপলব্ধ       | 744<br>নাম : দীপা রায়<br>স্বামীর নাম: তপন রায়<br>বাড়ির নং : n0023<br>বয়স : 47 লিঙ্গ : মহিলা          | CFC3400850<br>ফটো উপলব্ধ       |
| 745<br>নাম : বিপুল রায়<br>পিতার নাম: ধীরেন্দ্রনাথ রায়<br>বাড়ির নং : n0112<br>বয়স : 42 লিঙ্গ : পুরুষ   | CFC3309143<br>ফটো উপলব্ধ       | 746<br>নাম : অখিল চন্দ্র রায়<br>পিতার নাম: গয়ানাথ রায়<br>বাড়ির নং : n0023<br>বয়স : 61 লিঙ্গ : পুরুষ | WB/02/012/120301<br>ফটো উপলব্ধ | 747<br>নাম : প্রবীর রায়<br>পিতার নাম: হরিশঙ্কর রায়<br>বাড়ির নং : n0102<br>বয়স : 51 লিঙ্গ : পুরুষ     | CFC3052966<br>ফটো উপলব্ধ       |
| 748<br>নাম : বিশ্বদীপ রায়<br>পিতার নাম: বিশ্বনাথ রায়<br>বাড়ির নং : n0104<br>বয়স : 31 লিঙ্গ : পুরুষ    | TIH1655661<br>ফটো উপলব্ধ       | 749<br>নাম : হরেকৃষ্ণ রায়<br>পিতার নাম: উত্তম রায়<br>বাড়ির নং : n0022<br>বয়স : 40 লিঙ্গ : পুরুষ      | CFC3400884<br>ফটো উপলব্ধ       | 750<br>নাম : মালতী রায়<br>স্বামীর নাম: সন্তোষ রায়<br>বাড়ির নং : n0004<br>বয়স : 53 লিঙ্গ : মহিলা      | WB/02/012/120326<br>ফটো উপলব্ধ |



|  |                          |  |                                |   |                                |
|--|--------------------------|--|--------------------------------|---|--------------------------------|
| 751<br>নাম : মানসী বর্মন রায়<br>স্বামীর নাম: বাপি রায়<br>বাড়ির নং : n0383<br>বয়স : 31 লিঙ্গ : মহিলা      | TIH1917772<br>ফটো উপলব্ধ | 752<br>নাম : স্বরবালা রায়<br>স্বামীর নাম: মাটিয়া রায়<br>বাড়ির নং : n0004<br>বয়স : 83 লিঙ্গ : মহিলা    | WB/02/012/120153<br>ফটো উপলব্ধ | 753<br>নাম : প্রভাত রায়<br>পিতার নাম: সন্দেশ্বর রায়<br>বাড়ির নং : n0118<br>বয়স : 64 লিঙ্গ : পুরুষ       | TIH2486611<br>ফটো উপলব্ধ       |
| 754<br>নাম : শিক্কা বর্মন (রায়)<br>স্বামীর নাম: প্রতাপ রায়<br>বাড়ির নং : n0041<br>বয়স : 39 লিঙ্গ : মহিলা | CFC3672763<br>ফটো উপলব্ধ | 755<br>নাম : অনিল রায়<br>পিতার নাম: রমাকান্ত রায়<br>বাড়ির নং : n0305<br>বয়স : 63 লিঙ্গ : পুরুষ         | WB/02/012/120071<br>ফটো উপলব্ধ | 756<br>নাম : মানব রায়<br>পিতার নাম: অনিল রায়<br>বাড়ির নং : এন0305<br>বয়স : 21 লিঙ্গ : পুরুষ             | TIH2734077<br>ফটো উপলব্ধ       |
| 757<br>নাম : বাবন রায়<br>পিতার নাম: অশোক রায়<br>বাড়ির নং : n0227<br>বয়স : 39 লিঙ্গ : পুরুষ               | CFC3963352<br>ফটো উপলব্ধ | 758<br>নাম : অভয় চরন রায়<br>পিতার নাম: দীনহরি রায়<br>বাড়ির নং : n0220<br>বয়স : 73 লিঙ্গ : পুরুষ       | WB/02/012/126334<br>ফটো উপলব্ধ | 759<br>নাম : পার্বতী রায়<br>স্বামীর নাম: অমল রায়<br>বাড়ির নং : n0172<br>বয়স : 43 লিঙ্গ : মহিলা          | CFC3773058<br>ফটো উপলব্ধ       |
| 760<br>নাম : সুরেশ রায়<br>পিতার নাম: নিতাই রায়<br>বাড়ির নং : n0170<br>বয়স : 39 লিঙ্গ : পুরুষ             | TIH0487892<br>ফটো উপলব্ধ | 761<br>নাম : সুশীল রায়<br>পিতার নাম: নিতাই রায়<br>বাড়ির নং : n0168<br>বয়স : 43 লিঙ্গ : পুরুষ           | CFC3401148<br>ফটো উপলব্ধ       | 762<br>নাম : রাজীব রায়<br>পিতার নাম: বালিয়া রায়<br>বাড়ির নং : n0163<br>বয়স : 31 লিঙ্গ : পুরুষ          | TIH1655604<br>ফটো উপলব্ধ       |
| 763<br>নাম : সুদীপ রায়<br>পিতার নাম: নরেশ রায়<br>বাড়ির নং : n0162<br>বয়স : 38 লিঙ্গ : পুরুষ              | CFC3879392<br>ফটো উপলব্ধ | 764<br>নাম : তাপসী রায়<br>স্বামীর নাম: রনজিৎ রায়<br>বাড়ির নং : n0026<br>বয়স : 53 লিঙ্গ : মহিলা         | CFC3401155<br>ফটো উপলব্ধ       | 765<br>নাম : মিতালী রায়<br>স্বামীর নাম: চন্দন রায়<br>বাড়ির নং : এন0019<br>বয়স : 31 লিঙ্গ : মহিলা        | UHI1748755<br>ফটো উপলব্ধ       |
| 766<br>নাম : পঞ্চমী রায়<br>স্বামীর নাম: আশু রায়<br>বাড়ির নং : n0018<br>বয়স : 33 লিঙ্গ : মহিলা            | TIH1655802<br>ফটো উপলব্ধ | 767<br>নাম : তিলেশ্বরী রায়<br>স্বামীর নাম: ললিত রায়<br>বাড়ির নং : n0018<br>বয়স : 66 লিঙ্গ : মহিলা      | WB/02/012/120222<br>ফটো উপলব্ধ | 768<br>নাম : সুনিতিবালা রায়<br>স্বামীর নাম: যোগেন্দ্র রায়<br>বাড়ির নং : n0012<br>বয়স : 82 লিঙ্গ : মহিলা | WB/02/012/120389<br>ফটো উপলব্ধ |
| 769<br>নাম : রীনা রায়<br>পিতার নাম: ব্রজেন রায়<br>বাড়ির নং : n0009<br>বয়স : 41 লিঙ্গ : মহিলা             | CFC3400975<br>ফটো উপলব্ধ | 770<br>নাম : পাপাই মন্ডল<br>পিতার নাম: দিলীপ মন্ডল<br>বাড়ির নং : n0041<br>বয়স : 32 লিঙ্গ : পুরুষ         | TIH1655638<br>ফটো উপলব্ধ       | 771<br>নাম : রবি রায়<br>মায়ের নাম: শুকোবালা রায়<br>বাড়ির নং : n0209<br>বয়স : 39 লিঙ্গ : পুরুষ          | CFC3392230<br>ফটো উপলব্ধ       |
| 772<br>নাম : গীতা রায়<br>পিতার নাম: রবি রায়<br>বাড়ির নং : নং-209<br>বয়স : 20 লিঙ্গ : মহিলা               | TIH2733939<br>ফটো উপলব্ধ | 773<br>নাম : জ্যোতিষ রায়<br>পিতার নাম: কমলাকান্ত রায়<br>বাড়ির নং : n0198<br>বয়স : 35 লিঙ্গ : পুরুষ     | TIH1322734<br>ফটো উপলব্ধ       | 774<br>নাম : সুনীল রায়<br>পিতার নাম: মাটিয়া রায়<br>বাড়ির নং : n0004<br>বয়স : 59 লিঙ্গ : পুরুষ          | WB/02/012/120385<br>ফটো উপলব্ধ |
| 775<br>নাম : ধীরেন্দ্র নাথ রায়<br>পিতার নাম: ভোলানাথ রায়<br>বাড়ির নং : n0110<br>বয়স : 65 লিঙ্গ : পুরুষ   | TIH1322999<br>ফটো উপলব্ধ | 776<br>নাম : বাপী রায়<br>পিতার নাম: হরিশঙ্কর রায়<br>বাড়ির নং : n0102<br>বয়স : 45 লিঙ্গ : পুরুষ         | CFC3401213<br>ফটো উপলব্ধ       | 777<br>নাম : সুমিত্রা রায়<br>স্বামীর নাম: উত্তম রায়<br>বাড়ির নং : n0022<br>বয়স : 53 লিঙ্গ : মহিলা       | WB/02/012/120302<br>ফটো উপলব্ধ |
| 778<br>নাম : পাপিয়া ঘোষ (রায়)<br>স্বামীর নাম: প্রবীর রায়<br>বাড়ির নং : n0102<br>বয়স : 38 লিঙ্গ : মহিলা  | CFC3962545<br>ফটো উপলব্ধ | 779<br>নাম : মানসী রায় (দাস)<br>স্বামীর নাম: মধু রাম রায়<br>বাড়ির নং : n0101<br>বয়স : 38 লিঙ্গ : মহিলা | CFC3672672<br>ফটো উপলব্ধ       | 780<br>নাম : দুর্গা রায়<br>স্বামীর নাম: অনিল রায়<br>বাড়ির নং : n0260<br>বয়স : 58 লিঙ্গ : মহিলা          | WB/02/012/120142<br>ফটো উপলব্ধ |

|   |                                |   |                                |  |                                |
|---|--------------------------------|---|--------------------------------|--|--------------------------------|
| 781<br>নাম : মীনু রায়<br>স্বামীর নাম: রবি রায়<br>বাড়ির নং : n0207<br>বয়স : 37 লিঙ্গ : মহিলা                   | CFC3959640<br>ফটো উপলব্ধ       | 782<br>নাম : সোমেন রায়<br>পিতার নাম: দুধকন্ঠ রায়<br>বাড়ির নং : n0174<br>বয়স : 41 লিঙ্গ : পুরুষ      | CFC3401031<br>ফটো উপলব্ধ       | 783<br>নাম : সুমন রায়<br>পিতার নাম: হরেকৃষ্ণ রায়<br>বাড়ির নং : n0016<br>বয়স : 27 লিঙ্গ : পুরুষ         | TIH2133510<br>ফটো উপলব্ধ       |
| 784<br>নাম : সাবিত্রী রায়<br>স্বামীর নাম: নন্দেশ্বর রায়<br>বাড়ির নং : n0005<br>বয়স : 66 লিঙ্গ : মহিলা         | WB/02/012/120678<br>ফটো উপলব্ধ | 785<br>নাম : সপ্তমী রায়<br>পিতার নাম: সুনীল রায়<br>বাড়ির নং : n0 0113<br>বয়স : 26 লিঙ্গ : মহিলা     | TIH2184281<br>ফটো উপলব্ধ       | 786<br>নাম : প্রশান্ত রায়<br>পিতার নাম: অনিল রায়<br>বাড়ির নং : n0247<br>বয়স : 32 লিঙ্গ : পুরুষ         | TIH1655620<br>ফটো উপলব্ধ       |
| 787<br>নাম : মান্দি রায় (মল্লিক)<br>স্বামীর নাম: প্রশান্ত মল্লিক<br>বাড়ির নং : n0101<br>বয়স : 34 লিঙ্গ : মহিলা | TIH1413004<br>ফটো উপলব্ধ       | 788<br>নাম : অপু রায়<br>পিতার নাম: অমল রায়<br>বাড়ির নং : n0173<br>বয়স : 33 লিঙ্গ : পুরুষ            | TIH1413061<br>ফটো উপলব্ধ       | 789<br>নাম : দিশ্তী রায়<br>স্বামীর নাম: নিতাই রায়<br>বাড়ির নং : n0170<br>বয়স : 56 লিঙ্গ : মহিলা        | WB/02/012/117826<br>ফটো উপলব্ধ |
| 790<br>নাম : মৌসুমি রায়<br>পিতার নাম: অনিল রায়<br>বাড়ির নং : n0387<br>বয়স : 27 লিঙ্গ : মহিলা                  | TIH2175115<br>ফটো উপলব্ধ       | 791<br>নাম : মাধবী রায়<br>স্বামীর নাম: সুদীপ রায়<br>বাড়ির নং : n0162<br>বয়স : 32 লিঙ্গ : মহিলা      | TIH1567767<br>ফটো উপলব্ধ       | 792<br>নাম : স্বপ্না রায়<br>স্বামীর নাম: হীরেন রায়<br>বাড়ির নং : n0131<br>বয়স : 45 লিঙ্গ : মহিলা       | CFC3773157<br>ফটো উপলব্ধ       |
| 793<br>নাম : গৌরী রায়<br>স্বামীর নাম: প্রশান্ত রায়<br>বাড়ির নং : এন0170<br>বয়স : 32 লিঙ্গ : মহিলা             | TIH1974195<br>ফটো উপলব্ধ       | 794<br>নাম : প্রশান্ত রায়<br>পিতার নাম: পিন্টু রায়<br>বাড়ির নং : n0052<br>বয়স : 30 লিঙ্গ : পুরুষ    | TIH1783737<br>ফটো উপলব্ধ       | 795<br>নাম : তিলোত্তমা রায়<br>স্বামীর নাম: ধীরেন্দ্র রায়<br>বাড়ির নং : n0052<br>বয়স : 63 লিঙ্গ : মহিলা | WB/02/012/120118<br>ফটো উপলব্ধ |
| 796<br>নাম : নারু রায়<br>পিতার নাম: নুপেন রায়<br>বাড়ির নং : n0077<br>বয়স : 46 লিঙ্গ : পুরুষ                   | CFC1995562<br>ফটো উপলব্ধ       | 797<br>নাম : প্রতিমা রায়<br>স্বামীর নাম: সনেশ্বর রায়<br>বাড়ির নং : n0077<br>বয়স : 51 লিঙ্গ : মহিলা  | CFC0239392<br>ফটো উপলব্ধ       | 798<br>নাম : বিজলী রায়<br>স্বামীর নাম: রবীন্দ্রনাথ রায়<br>বাড়ির নং : n0110<br>বয়স : 38 লিঙ্গ : মহিলা   | TIH1655828<br>ফটো উপলব্ধ       |
| 799<br>নাম : বিশ্বনাথ রায়<br>পিতার নাম: প্রমোদ রায়<br>বাড়ির নং : n0104<br>বয়স : 61 লিঙ্গ : পুরুষ              | WB/02/012/120665<br>ফটো উপলব্ধ | 800<br>নাম : মধুবালা রায়<br>স্বামীর নাম: সুনীল রায়<br>বাড়ির নং : n0113<br>বয়স : 43 লিঙ্গ : মহিলা    | CFC3053063<br>ফটো উপলব্ধ       | 801<br>নাম : সরস্বতী রায়<br>পিতার নাম: ধীরেন রায়<br>বাড়ির নং : n0112<br>বয়স : 42 লিঙ্গ : মহিলা         | CFC3052776<br>ফটো উপলব্ধ       |
| 802<br>নাম : বিপ্লব রায়<br>পিতার নাম: বাবলু রায়<br>বাড়ির নং : n0051<br>বয়স : 37 লিঙ্গ : পুরুষ                 | CFC3962461<br>ফটো উপলব্ধ       | 803<br>নাম : অঞ্জনা রায়<br>স্বামীর নাম: বাবলু রায়<br>বাড়ির নং : n0051<br>বয়স : 56 লিঙ্গ : মহিলা     | WB/02/012/120461<br>ফটো উপলব্ধ | 804<br>নাম : করুনা রায়<br>স্বামীর নাম: হরিশ রায়<br>বাড়ির নং : n0008<br>বয়স : 51 লিঙ্গ : মহিলা          | WB/02/012/120317<br>ফটো উপলব্ধ |
| 805<br>নাম : হরিশ রায়<br>পিতার নাম: নারায়ন রায়<br>বাড়ির নং : n0008<br>বয়স : 59 লিঙ্গ : পুরুষ                 | WB/02/012/120119<br>ফটো উপলব্ধ | 806<br>নাম : মিনতী রায়<br>স্বামীর নাম: নিমল রায়<br>বাড়ির নং : n0007<br>বয়স : 39 লিঙ্গ : মহিলা       | TIH1655810<br>ফটো উপলব্ধ       | 807<br>নাম : দেবী রায় সাহা<br>স্বামীর নাম: প্রদীপ সাহা<br>বাড়ির নং : n0005<br>বয়স : 38 লিঙ্গ : মহিলা    | CFC3962636<br>ফটো উপলব্ধ       |
| 808<br>নাম : দীপঙ্কর রায়<br>পিতার নাম: বিজয় রায়<br>বাড়ির নং : n0073<br>বয়স : 31 লিঙ্গ : পুরুষ                | TIH1655745<br>ফটো উপলব্ধ       | 809<br>নাম : বিধান রায়<br>পিতার নাম: ধীরেন্দ্রনাথ রায়<br>বাড়ির নং : n0381<br>বয়স : 49 লিঙ্গ : পুরুষ | WB/02/012/117803<br>ফটো উপলব্ধ | 810<br>নাম : বাপি রায়<br>পিতার নাম: শিবু রায়<br>বাড়ির নং : n0127<br>বয়স : 33 লিঙ্গ : পুরুষ             | TIH1413202<br>ফটো উপলব্ধ       |



|  |                  |   |                  |  |                  |
|--|------------------|---|------------------|--|------------------|
| 811<br>নাম : সেন্টু রায়<br>পিতার নাম : রাজেন রায়<br>বাড়ির নং : n0044<br>বয়স : 59 লিঙ্গ : পুরুষ<br>ফটো উপলব্ধ           | WB/02/012/120057 | 812<br>নাম : শিবু রায়<br>পিতার নাম : শম্ভু রায়<br>বাড়ির নং : n0127<br>বয়স : 59 লিঙ্গ : পুরুষ<br>ফটো উপলব্ধ              | WB/02/012/345137 | 813<br>নাম : বীনা সরকার (রায়)<br>স্বামীর নাম : গোবিন্দ রায়<br>বাড়ির নং : n0080<br>বয়স : 29 লিঙ্গ : মহিলা<br>ফটো উপলব্ধ | TIH1984863       |
| 814<br>নাম : শ্যামলী রায়<br>স্বামীর নাম : বিপুল রায়<br>বাড়ির নং : n0112<br>বয়স : 36 লিঙ্গ : মহিলা<br>ফটো উপলব্ধ        | TIH1935816       | 815<br>নাম : পারুল রায়<br>পিতার নাম : ব্রজেন্দ্রলাল রায়<br>বাড়ির নং : n0051<br>বয়স : 56 লিঙ্গ : মহিলা<br>ফটো উপলব্ধ     | WB/02/012/120734 | 816<br>নাম : বিশুজিৎ ভৌমিক<br>পিতার নাম : অজিৎ ভৌমিক<br>বাড়ির নং : n0040<br>বয়স : 35 লিঙ্গ : পুরুষ<br>ফটো উপলব্ধ         | TIH1655562       |
| 817<br>নাম : পার্বতী রায়<br>স্বামীর নাম : পিন্টু রায়<br>বাড়ির নং : n0052<br>বয়স : 49 লিঙ্গ : মহিলা<br>ফটো উপলব্ধ       | WB/02/012/120312 | 818<br>নাম : পাপাই রায়<br>পিতার নাম : প্রদীপ রায়<br>বাড়ির নং : n0051<br>বয়স : 31 লিঙ্গ : পুরুষ<br>ফটো উপলব্ধ            | TIH1655703       | 819<br>নাম : লক্ষ্মী রায়<br>স্বামীর নাম : প্রদীপ রায়<br>বাড়ির নং : n0051<br>বয়স : 52 লিঙ্গ : মহিলা<br>ফটো উপলব্ধ       | WB/02/012/120426 |
| 820<br>নাম : নিলিমা বর্মন (রায়)<br>স্বামীর নাম : রাজেশ রায়<br>বাড়ির নং : n0080<br>বয়স : 31 লিঙ্গ : মহিলা<br>ফটো উপলব্ধ | TIH1783687       | 821<br>নাম : বাবলু রায়<br>পিতার নাম : ব্রজেন্দ্র রায়<br>বাড়ির নং : n0051<br>বয়স : 61 লিঙ্গ : পুরুষ<br>ফটো উপলব্ধ        | WB/02/012/120084 | 822<br>নাম : শিবু রায়<br>পিতার নাম : ব্রজেন রায়<br>বাড়ির নং : n0009<br>বয়স : 42 লিঙ্গ : পুরুষ<br>ফটো উপলব্ধ            | CFC3052743       |
| 823<br>নাম : সবিতা রায়<br>স্বামীর নাম : সুবোধ রায়<br>বাড়ির নং : n0007<br>বয়স : 67 লিঙ্গ : মহিলা<br>ফটো উপলব্ধ          | TIH2335164       | 824<br>নাম : মটেশ্বর রায়<br>পিতার নাম : টাটারু রায়<br>বাড়ির নং : n0090<br>বয়স : 66 লিঙ্গ : পুরুষ<br>ফটো উপলব্ধ          | WB/02/012/120723 | 825<br>নাম : রাজু রায়<br>পিতার নাম : অধীন চন্দ্র রায়<br>বাড়ির নং : n0080<br>বয়স : 32 লিঙ্গ : পুরুষ<br>ফটো উপলব্ধ       | TIH1783695       |
| 826<br>নাম : মনেশ্বরী রায়<br>স্বামীর নাম : রবি রায়<br>বাড়ির নং : n0123<br>বয়স : 63 লিঙ্গ : মহিলা<br>ফটো উপলব্ধ         | WB/02/012/120642 | 827<br>নাম : উমা রায়<br>স্বামীর নাম : নিরঞ্জন রায়<br>বাড়ির নং : n0023<br>বয়স : 53 লিঙ্গ : মহিলা<br>ফটো উপলব্ধ           | WB/02/012/120452 | 828<br>নাম : বীরেন্দ্র নাথ রায়<br>পিতার নাম : ভোলানাথ রায়<br>বাড়ির নং : n0116<br>বয়স : 68 লিঙ্গ : পুরুষ<br>ফটো উপলব্ধ  | WB/02/012/120117 |
| 829<br>নাম : সুনীল রায়<br>পিতার নাম : রমাকান্ত রায়<br>বাড়ির নং : n0113<br>বয়স : 61 লিঙ্গ : পুরুষ<br>ফটো উপলব্ধ         | WB/02/012/120031 | 830<br>নাম : ভোলা নাথ রায়<br>পিতার নাম : যতীন্দ্র নাথ রায়<br>বাড়ির নং : n0415<br>বয়স : 64 লিঙ্গ : পুরুষ<br>ফটো উপলব্ধ   | TIH2184505       | 831<br>নাম : কনিকা রায়<br>স্বামীর নাম : কবি রায়<br>বাড়ির নং : এন0427<br>বয়স : 31 লিঙ্গ : মহিলা<br>ফটো উপলব্ধ           | TIH2526614       |
| 832<br>নাম : নমিতা রায়<br>স্বামীর নাম : ধিরেন্দ্র রায়<br>বাড়ির নং : n0112<br>বয়স : 66 লিঙ্গ : মহিলা<br>ফটো উপলব্ধ      | TIH2486645       | 833<br>নাম : গৌরব দেবনাথ<br>মায়ের নাম : শ্রীমতী মামনী দেবনাথ<br>বাড়ির নং : n0042<br>বয়স : 36 লিঙ্গ : পুরুষ<br>ফটো উপলব্ধ | TIH2436202       | 834<br>নাম : অনিমা বর্মন (রায়)<br>স্বামীর নাম : আশীশ রায়<br>বাড়ির নং : n0096<br>বয়স : 40 লিঙ্গ : মহিলা<br>ফটো উপলব্ধ   | CFC3962503       |
| 835<br>নাম : প্রীতম রায়<br>পিতার নাম : অখিল রায়<br>বাড়ির নং : এন0114<br>বয়স : 22 লিঙ্গ : পুরুষ<br>ফটো উপলব্ধ           | TIH2614600       | 836<br>নাম : সন্তোষ রায়<br>পিতার নাম : মাটিয়া রায়<br>বাড়ির নং : n0004<br>বয়স : 52 লিঙ্গ : পুরুষ<br>ফটো উপলব্ধ          | WB/02/012/120454 | 837<br>নাম : বিষ্ণু রায়<br>পিতার নাম : রবি রায়<br>বাড়ির নং : n0123<br>বয়স : 42 লিঙ্গ : পুরুষ<br>ফটো উপলব্ধ             | CFC3052370       |
| 838<br>নাম : রঞ্জিৎ রায়<br>পিতার নাম : অমল রায়<br>বাড়ির নং : এন0408<br>বয়স : 30 লিঙ্গ : পুরুষ<br>ফটো উপলব্ধ            | TIH2184430       | 839<br>নাম : পঞ্চানন সরকার<br>পিতার নাম : ননীগোপাল সরকার<br>বাড়ির নং : এন0022<br>বয়স : 59 লিঙ্গ : পুরুষ<br>ফটো উপলব্ধ     | WB/02/012/363425 | 840<br>নাম : বাসন্তী রায়<br>স্বামীর নাম : দলেন রায়<br>বাড়ির নং : n0139<br>বয়স : 40 লিঙ্গ : মহিলা<br>ফটো উপলব্ধ         | CFC3673282       |



|  |                                |   |                                |  |                                |
|--|--------------------------------|---|--------------------------------|--|--------------------------------|
| 841<br>নাম : দুর্লিমা দাস (রায়)<br>স্বামীর নাম: বাপি রায়<br>বাড়ির নং : n0173<br>বয়স : 35 লিঙ্গ : মহিলা | TIH1322916<br>ফটো উপলব্ধ       | 842<br>নাম : নিতাই রায়<br>পিতার নাম: বিদ্যানাথ রায়<br>বাড়ির নং : n0171<br>বয়স : 81 লিঙ্গ : পুরুষ  | WB/02/012/117097<br>ফটো উপলব্ধ | 843<br>নাম : রমা রায়<br>স্বামীর নাম: সুশীল রায়<br>বাড়ির নং : n0108<br>বয়স : 30 লিঙ্গ : মহিলা             | TIH1209105<br>ফটো উপলব্ধ       |
| 844<br>নাম : পায়েল বর্মণ<br>পিতার নাম: গৌরাজ বর্মণ<br>বাড়ির নং : n0168<br>বয়স : 24 লিঙ্গ : মহিলা        | TIH2432441<br>ফটো উপলব্ধ       | 845<br>নাম : জয়ন্ত রায়<br>পিতার নাম: সিন্ধু রায়<br>বাড়ির নং : n0044<br>বয়স : 35 লিঙ্গ : পুরুষ    | TIH1322585<br>ফটো উপলব্ধ       | 846<br>নাম : ধীরেন্দ্র নাথ রায়<br>পিতার নাম: বিদ্যানাথ রায়<br>বাড়ির নং : n0052<br>বয়স : 82 লিঙ্গ : পুরুষ | WB/02/012/120066<br>ফটো উপলব্ধ |
| 847<br>নাম : প্রসেনজিৎ রায়<br>পিতার নাম: ব্রজেন রায়<br>বাড়ির নং : n0009<br>বয়স : 40 লিঙ্গ : পুরুষ      | CFC3400983<br>ফটো উপলব্ধ       | 848<br>নাম : মিতু রায়<br>পিতার নাম: মনি রায়<br>বাড়ির নং : n0382<br>বয়স : 40 লিঙ্গ : মহিলা         | LZL2750404<br>ফটো উপলব্ধ       | 849<br>নাম : আশিষ রায়<br>পিতার নাম: ললিত রায়<br>বাড়ির নং : n0018<br>বয়স : 40 লিঙ্গ : পুরুষ               | CFC3401684<br>ফটো উপলব্ধ       |
| 850<br>নাম : কণিকা রয়<br>পিতার নাম: দালেন রয়<br>বাড়ির নং : এন0020<br>বয়স : 28 লিঙ্গ : মহিলা            | TIH2267557<br>ফটো উপলব্ধ       | 851<br>নাম : অপু রায়<br>পিতার নাম: অনিল রায়<br>বাড়ির নং : এন0072<br>বয়স : 25 লিঙ্গ : পুরুষ        | TIH2274082<br>ফটো উপলব্ধ       | 852<br>নাম : মনোজিত রায়<br>পিতার নাম: মনোরঞ্জন রায়<br>বাড়ির নং : n0158<br>বয়স : 29 লিঙ্গ : পুরুষ         | TIH1984814<br>ফটো উপলব্ধ       |
| 853<br>নাম : তরনীকান্ত রায়<br>পিতার নাম: নন্দেশ্বর রায়<br>বাড়ির নং : n0005<br>বয়স : 42 লিঙ্গ : পুরুষ   | CFC3309135<br>ফটো উপলব্ধ       | 854<br>নাম : আদরমণী রায়<br>স্বামীর নাম: অধীন রায়<br>বাড়ির নং : n0080<br>বয়স : 65 লিঙ্গ : মহিলা    | WB/02/012/345119<br>ফটো উপলব্ধ | 855<br>নাম : স্বপ্না রায়<br>স্বামীর নাম: বাপী রায়<br>বাড়ির নং : n0102<br>বয়স : 38 লিঙ্গ : মহিলা          | CFC3879103<br>ফটো উপলব্ধ       |
| 856<br>নাম : কল্পা রায়<br>স্বামীর নাম: মানিক রায়<br>বাড়ির নং : n0022<br>বয়স : 32 লিঙ্গ : মহিলা         | TIH1893254<br>ফটো উপলব্ধ       | 857<br>নাম : সুবীর রায়<br>পিতার নাম: হরিশঙ্কর রায়<br>বাড়ির নং : n0102<br>বয়স : 49 লিঙ্গ : পুরুষ   | WB/02/012/120516<br>ফটো উপলব্ধ | 858<br>নাম : লীলা রায়<br>স্বামীর নাম: অনিল রায়<br>বাড়ির নং : n0256<br>বয়স : 43 লিঙ্গ : মহিলা             | CFC3052636<br>ফটো উপলব্ধ       |
| 859<br>নাম : সুধা রায়<br>স্বামীর নাম: প্রদীপ রায়<br>বাড়ির নং : n0235<br>বয়স : 42 লিঙ্গ : মহিলা         | CFC3167574<br>ফটো উপলব্ধ       | 860<br>নাম : জীবন রায়<br>পিতার নাম: অভয় চরন রায়<br>বাড়ির নং : n0221<br>বয়স : 55 লিঙ্গ : পুরুষ    | WB/02/012/126165<br>ফটো উপলব্ধ | 861<br>নাম : বৃষ্টি রায়<br>পিতার নাম: জীবন রায়<br>বাড়ির নং : ঘাগড়া<br>বয়স : 20 লিঙ্গ : মহিলা            | TIH2734317<br>ফটো উপলব্ধ       |
| 862<br>নাম : প্রভাত রায়<br>পিতার নাম: হরেন রায়<br>বাড়ির নং : n0041<br>বয়স : 44 লিঙ্গ : পুরুষ           | CFC1995398<br>ফটো উপলব্ধ       | 863<br>নাম : নরেশ রায়<br>পিতার নাম: বিশ্বনাথ রায়<br>বাড়ির নং : n0040<br>বয়স : 53 লিঙ্গ : পুরুষ    | WB/02/012/120654<br>ফটো উপলব্ধ | 864<br>নাম : হরেকৃষ্ণ রায়<br>পিতার নাম: যোগেন্দ্র রায়<br>বাড়ির নং : n0016<br>বয়স : 52 লিঙ্গ : পুরুষ      | WB/02/012/120837<br>ফটো উপলব্ধ |
| 865<br>নাম : কল্পনা রায়<br>স্বামীর নাম: রামকৃষ্ণ রায়<br>বাড়ির নং : n0015<br>বয়স : 51 লিঙ্গ : মহিলা     | WB/02/012/120840<br>ফটো উপলব্ধ | 866<br>নাম : সত্যজিৎ রায়<br>পিতার নাম: বিষ্ণুপদ রায়<br>বাড়ির নং : n0014<br>বয়স : 32 লিঙ্গ : পুরুষ | TIH1655679<br>ফটো উপলব্ধ       | 867<br>নাম : সুরজিৎ রায়<br>পিতার নাম: কৈলাশ রায়<br>বাড়ির নং : n0010<br>বয়স : 32 লিঙ্গ : পুরুষ            | TIH1893023<br>ফটো উপলব্ধ       |
| 868<br>নাম : প্রমীলা রায়<br>স্বামীর নাম: কমলাকান্ত রায়<br>বাড়ির নং : n0019<br>বয়স : 56 লিঙ্গ : মহিলা   | WB/02/012/120185<br>ফটো উপলব্ধ | 869<br>নাম : সবিতা রায়<br>স্বামীর নাম: রঞ্জিৎ রায়<br>বাড়ির নং : n0071<br>বয়স : 50 লিঙ্গ : মহিলা   | TIH1526748<br>ফটো উপলব্ধ       | 870<br>নাম : চানমনি রায়<br>স্বামীর নাম: নৃপেন্দ্র রায়<br>বাড়ির নং : n0026<br>বয়স : 69 লিঙ্গ : মহিলা      | WB/02/012/120309<br>ফটো উপলব্ধ |

|  |                                |  |                                |   |                                |
|--|--------------------------------|--|--------------------------------|---|--------------------------------|
| 871<br>নাম : সাগর রায়<br>পিতার নাম : রনজিত রায়<br>বাড়ির নং : n0026<br>বয়স : 27 লিঙ্গ : পুরুষ           | TIH2133494<br>ফটো উপলব্ধ       | 872<br>নাম : বিভা বর্মন মহন্ত<br>স্বামীর নাম : সানু মহন্ত<br>বাড়ির নং : এন0077<br>বয়স : 35 লিঙ্গ : মহিলা | TIH2017770<br>ফটো উপলব্ধ       | Q 873<br>নাম : রম্পা চক্রবর্তী পাল<br>স্বামীর নাম : সঞ্জীত পাল<br>বাড়ির নং : ওয়ার্ড নং-9<br>বয়স : 22 লিঙ্গ : মহিলা | TIH2609667<br>ফটো উপলব্ধ       |
| 874<br>নাম : রিয়া ঘোষ<br>পিতার নাম : গোপাল ঘোষ<br>বাড়ির নং : এন0229<br>বয়স : 23 লিঙ্গ : মহিলা           | TIH2543239<br>ফটো উপলব্ধ       | 875<br>নাম : কমলা কান্ত রায়<br>পিতার নাম : সঞ্জানাথ রায়<br>বাড়ির নং : n0198<br>বয়স : 62 লিঙ্গ : পুরুষ  | CFC0239426<br>ফটো উপলব্ধ       | 876<br>নাম : হীরেন রায়<br>পিতার নাম : মৃত জয়ধর রায়<br>বাড়ির নং : n0181<br>বয়স : 54 লিঙ্গ : পুরুষ                 | CFC3773124<br>ফটো উপলব্ধ       |
| 877<br>নাম : গোপাল রায়<br>পিতার নাম : অমল রায়<br>বাড়ির নং : n0173<br>বয়স : 39 লিঙ্গ : পুরুষ            | CFC3672789<br>ফটো উপলব্ধ       | 878<br>নাম : বাপি রায়<br>পিতার নাম : বালিয়া রায়<br>বাড়ির নং : n0163<br>বয়স : 36 লিঙ্গ : পুরুষ         | TIH1413020<br>ফটো উপলব্ধ       | 879<br>নাম : বিবন্ধর রায়<br>পিতার নাম : অজয় রায়<br>বাড়ির নং : n0074<br>বয়স : 28 লিঙ্গ : পুরুষ                    | TIH1984723<br>ফটো উপলব্ধ       |
| 880<br>নাম : অঞ্জলী রায়<br>স্বামীর নাম : সেন্টু রায়<br>বাড়ির নং : n0044<br>বয়স : 51 লিঙ্গ : মহিলা      | WB/02/012/120753<br>ফটো উপলব্ধ | 881<br>নাম : আশু রায়<br>পিতার নাম : ললিত রায়<br>বাড়ির নং : n0018<br>বয়স : 45 লিঙ্গ : পুরুষ             | CFC3309150<br>ফটো উপলব্ধ       | 882<br>নাম : বুলি রায়<br>স্বামীর নাম : হরেকৃষ্ণ রায়<br>বাড়ির নং : n0016<br>বয়স : 46 লিঙ্গ : মহিলা                 | CFC3773272<br>ফটো উপলব্ধ       |
| 883<br>নাম : রম্পা নট্ট (রায়)<br>স্বামীর নাম : গোপাল রায়<br>বাড়ির নং : n0173<br>বয়স : 39 লিঙ্গ : মহিলা | TIH0486647<br>ফটো উপলব্ধ       | 884<br>নাম : বাপি রায়<br>পিতার নাম : অমল রায়<br>বাড়ির নং : n0173<br>বয়স : 40 লিঙ্গ : পুরুষ             | CFC3672565<br>ফটো উপলব্ধ       | 885<br>নাম : নিরোবালী রায়<br>স্বামীর নাম : বালিয়া রায়<br>বাড়ির নং : n0163<br>বয়স : 55 লিঙ্গ : মহিলা              | WB/02/012/120279<br>ফটো উপলব্ধ |
| 886<br>নাম : গীতা রায়<br>স্বামীর নাম : গনেশ রায়<br>বাড়ির নং : n0039<br>বয়স : 49 লিঙ্গ : মহিলা          | WB/02/012/120214<br>ফটো উপলব্ধ | 887<br>নাম : গনেশ রায়<br>পিতার নাম : বিশ্বনাথ রায়<br>বাড়ির নং : n0039<br>বয়স : 59 লিঙ্গ : পুরুষ        | WB/02/012/120416<br>ফটো উপলব্ধ | 888<br>নাম : মনোরঞ্জন রায়<br>পিতার নাম : উপেন্দ্র রায়<br>বাড়ির নং : n0158<br>বয়স : 56 লিঙ্গ : পুরুষ               | WB/02/012/120055<br>ফটো উপলব্ধ |
| 889<br>নাম : বিশ্ব রায়<br>পিতার নাম : ব্রজেন রায়<br>বাড়ির নং : n0138<br>বয়স : 46 লিঙ্গ : পুরুষ         | CFC1912468<br>ফটো উপলব্ধ       | 890<br>নাম : ধনো রায়<br>পিতার নাম : ভবাকান্ত রায়<br>বাড়ির নং : n0010<br>বয়স : 61 লিঙ্গ : পুরুষ         | WB/02/012/120436<br>ফটো উপলব্ধ | 891<br>নাম : অনিমা রায়<br>স্বামীর নাম : অশোক রায়<br>বাড়ির নং : n0228<br>বয়স : 56 লিঙ্গ : মহিলা                    | WB/02/012/087295<br>ফটো উপলব্ধ |
| 892<br>নাম : অনিতা রায়<br>স্বামীর নাম : জীবন রায়<br>বাড়ির নং : n0222<br>বয়স : 42 লিঙ্গ : মহিলা         | CFC3403581<br>ফটো উপলব্ধ       | 893<br>নাম : রাজু রায়<br>পিতার নাম : রঞ্জিৎ রায়<br>বাড়ির নং : n0214<br>বয়স : 32 লিঙ্গ : পুরুষ          | TIH1526524<br>ফটো উপলব্ধ       | 894<br>নাম : বিষ্ণুপদ রায়<br>পিতার নাম : যোগেন্দ্র রায়<br>বাড়ির নং : n0014<br>বয়স : 59 লিঙ্গ : পুরুষ              | TIH2332351<br>ফটো উপলব্ধ       |
| 895<br>নাম : বাসন্তী রায়<br>স্বামীর নাম : বিশ্ব রায়<br>বাড়ির নং : n0013<br>বয়স : 56 লিঙ্গ : মহিলা      | TIH2825859<br>ফটো উপলব্ধ       | 896<br>নাম : নয়ন রায়<br>স্বামীর নাম : ধনো রায়<br>বাড়ির নং : n0010<br>বয়স : 52 লিঙ্গ : মহিলা           | WB/02/012/120434<br>ফটো উপলব্ধ | 897<br>নাম : সিদ্ধু রায়<br>স্বামীর নাম : উপেন রায়<br>বাড়ির নং : n0070<br>বয়স : 61 লিঙ্গ : মহিলা                   | WB/02/012/120653<br>ফটো উপলব্ধ |
| 898<br>নাম : সুচিত্রা রায়<br>স্বামীর নাম : নরেশ রায়<br>বাড়ির নং : n0357<br>বয়স : 66 লিঙ্গ : মহিলা      | WB/02/012/120562<br>ফটো উপলব্ধ | 899<br>নাম : মানিক রায়<br>পিতার নাম : উত্তম রায়<br>বাড়ির নং : n0022<br>বয়স : 42 লিঙ্গ : পুরুষ          | CFC3309069<br>ফটো উপলব্ধ       | 900<br>নাম : সীমা কুন্ডু (রায়)<br>স্বামীর নাম : দিলীপ রায়<br>বাড়ির নং : n0102<br>বয়স : 42 লিঙ্গ : মহিলা           | CFC3321387<br>ফটো উপলব্ধ       |



|   |                                |   |                                |   |                                |
|---|--------------------------------|---|--------------------------------|---|--------------------------------|
| 901<br>নাম : দিলীপ রায়<br>পিতার নাম: হরিশঙ্কর রায়<br>বাড়ির নং : n0102<br>বয়স : 54 লিঙ্গ : পুরুষ           | CFC3773116<br>ফটো উপলব্ধ       | 902<br>নাম : প্রদীপ রায়<br>পিতার নাম: হরিশঙ্কর রায়<br>বাড়ির নং : n0102<br>বয়স : 55 লিঙ্গ : পুরুষ    | WB/02/012/120825<br>ফটো উপলব্ধ | 903<br>নাম : জীবন রায়<br>পিতার নাম: রঞ্জন রায়<br>বাড়ির নং : n0101<br>বয়স : 39 লিঙ্গ : পুরুষ       | CFC3672888<br>ফটো উপলব্ধ       |
| 904<br>নাম : পবিতা বর্মণ (রায়)<br>স্বামীর নাম: নারু রায়<br>বাড়ির নং : n0077<br>বয়স : 39 লিঙ্গ : মহিলা     | TIH0486936<br>ফটো উপলব্ধ       | 905<br>নাম : শেফালী রায়<br>স্বামীর নাম: হরেন রায়<br>বাড়ির নং : n0110<br>বয়স : 42 লিঙ্গ : মহিলা      | CFC3401098<br>ফটো উপলব্ধ       | 906<br>নাম : খোকন রায়<br>পিতার নাম: শিপেন রায়<br>বাড়ির নং : n0053<br>বয়স : 42 লিঙ্গ : পুরুষ       | CFC3053071<br>ফটো উপলব্ধ       |
| 907<br>নাম : উৎপল রায়<br>পিতার নাম: প্রদীপ রায়<br>বাড়ির নং : n0051<br>বয়স : 32 লিঙ্গ : পুরুষ              | TIH1526557<br>ফটো উপলব্ধ       | 908<br>নাম : রাখি দাস রায়<br>স্বামীর নাম: রাজু রায়<br>বাড়ির নং : n0080<br>বয়স : 25 লিঙ্গ : মহিলা    | TIH2412534<br>ফটো উপলব্ধ       | 909<br>নাম : কৃষ্ণা রায়<br>স্বামীর নাম: কল্যান রায়<br>বাড়ির নং : n0112<br>বয়স : 39 লিঙ্গ : মহিলা  | CFC3962628<br>ফটো উপলব্ধ       |
| 910<br>নাম : বিনয় রায়<br>পিতার নাম: বীরেন্দ্র নাথ রায়<br>বাড়ির নং : n0116<br>বয়স : 38 লিঙ্গ : পুরুষ      | CFC3879335<br>ফটো উপলব্ধ       | 911<br>নাম : সন্ধ্যা রায়<br>স্বামীর নাম: ব্রজেন রায়<br>বাড়ির নং : n0009<br>বয়স : 66 লিঙ্গ : মহিলা   | WB/02/012/120218<br>ফটো উপলব্ধ | 912<br>নাম : মমতা রায়<br>পিতার নাম: সুনীল রায়<br>বাড়ির নং : n0113<br>বয়স : 28 লিঙ্গ : মহিলা       | TIH1984772<br>ফটো উপলব্ধ       |
| 913<br>নাম : উত্তম রায়<br>পিতার নাম: ভবেন্দ্র নাথ রায়<br>বাড়ির নং : n0022<br>বয়স : 71 লিঙ্গ : পুরুষ       | WB/02/012/120304<br>ফটো উপলব্ধ | 914<br>নাম : অশোক রায়<br>পিতার নাম: রুপেশ্বর রায়<br>বাড়ির নং : n0229<br>বয়স : 62 লিঙ্গ : পুরুষ      | CFC3773991<br>ফটো উপলব্ধ       | 915<br>নাম : শুকোবালা রায়<br>স্বামীর নাম: ফুলচন রায়<br>বাড়ির নং : n0208<br>বয়স : 96 লিঙ্গ : মহিলা | WB/02/012/105468<br>ফটো উপলব্ধ |
| 916<br>নাম : প্রদীপ রায়<br>পিতার নাম: উপেন রায়<br>বাড়ির নং : n0070<br>বয়স : 44 লিঙ্গ : পুরুষ              | CFC3052651<br>ফটো উপলব্ধ       | 917<br>নাম : বিধান রায়<br>পিতার নাম: গয়ানাথ রায়<br>বাড়ির নং : n0023<br>বয়স : 50 লিঙ্গ : পুরুষ      | WB/02/012/120314<br>ফটো উপলব্ধ | 918<br>নাম : তপন রায়<br>পিতার নাম: গয়ানাথ রায়<br>বাড়ির নং : n0023<br>বয়স : 55 লিঙ্গ : পুরুষ      | CFC1913045<br>ফটো উপলব্ধ       |
| 919<br>নাম : চারুবালা রায়<br>স্বামীর নাম: বীরেন্দ্র নাথ রায়<br>বাড়ির নং : n0116<br>বয়স : 63 লিঙ্গ : মহিলা | TIH2710697<br>ফটো উপলব্ধ       | 920<br>নাম : পৌরীবালা রায়<br>স্বামীর নাম: গয়ানাথ রায়<br>বাড়ির নং : n0023<br>বয়স : 81 লিঙ্গ : মহিলা | WB/02/012/120227<br>ফটো উপলব্ধ | 921<br>নাম : উৎপল রায়<br>পিতার নাম: উত্তম রায়<br>বাড়ির নং : n0022<br>বয়স : 34 লিঙ্গ : পুরুষ       | TIH1322874<br>ফটো উপলব্ধ       |
| 922<br>নাম : শুভঙ্কর রায়<br>পিতার নাম: অজয় রায়<br>বাড়ির নং : n0074<br>বয়স : 30 লিঙ্গ : পুরুষ             | TIH1984731<br>ফটো উপলব্ধ       | 923<br>নাম : মনা রায়<br>স্বামীর নাম: অখিল রায়<br>বাড়ির নং : n0114<br>বয়স : 43 লিঙ্গ : মহিলা         | CFC3052602<br>ফটো উপলব্ধ       | 924<br>নাম : অখিল রায়<br>পিতার নাম: রমাকান্ত রায়<br>বাড়ির নং : n0114<br>বয়স : 59 লিঙ্গ : পুরুষ    | WB/02/012/120036<br>ফটো উপলব্ধ |
| 925<br>নাম : গোপাল রায়<br>পিতার নাম: বাবলু রায়<br>বাড়ির নং : n0051<br>বয়স : 32 লিঙ্গ : পুরুষ              | TIH1655687<br>ফটো উপলব্ধ       | 926<br>নাম : ব্রজেন রায়<br>পিতার নাম: ক্ষিতীশ রায়<br>বাড়ির নং : n0009<br>বয়স : 71 লিঙ্গ : পুরুষ     | WB/02/012/120068<br>ফটো উপলব্ধ | 927<br>নাম : শিখা রায়<br>স্বামীর নাম: খোকন রায়<br>বাড়ির নং : n0101<br>বয়স : 67 লিঙ্গ : মহিলা      | WB/02/012/120928<br>ফটো উপলব্ধ |
| 928<br>নাম : মঞ্জুলতা রায়<br>স্বামীর নাম: খোকন রায়<br>বাড়ির নং : n0053<br>বয়স : 36 লিঙ্গ : মহিলা          | TIH0487397<br>ফটো উপলব্ধ       | 929<br>নাম : দিলীপ রায়<br>পিতার নাম: ব্রজেন্দ্র রায়<br>বাড়ির নং : n0051<br>বয়স : 51 লিঙ্গ : পুরুষ   | CFC3773074<br>ফটো উপলব্ধ       | 930<br>নাম : আশীষ রায়<br>পিতার নাম: হরিশ চন্দ্র রায়<br>বাড়ির নং : n0096<br>বয়স : 50 লিঙ্গ : পুরুষ | TIH2361087<br>ফটো উপলব্ধ       |



|   |  |  |
|---|--|--|
| <p>Q 931</p> <p>নাম : নির্মল রায়<br/>পিতার নাম: মহিম রায়<br/>বাড়ির নং :<br/>বয়স : 47 লিঙ্গ : পুরুষ</p> <p>CFC3401312</p> <p>ফটো উপলব্ধ</p>                    | <p>932</p> <p>নাম : বাবলি রায়<br/>স্বামীর নাম: তরনী কান্ত রায়<br/>বাড়ির নং : n0005<br/>বয়স : 37 লিঙ্গ : মহিলা</p> <p>CFC3962644</p> <p>ফটো উপলব্ধ</p>                | <p>933</p> <p>নাম : নিরুপ রায়<br/>পিতার নাম: ধীরেন রায়<br/>বাড়ির নং : n0081<br/>বয়স : 43 লিঙ্গ : পুরুষ</p> <p>CFC3309077</p> <p>ফটো উপলব্ধ</p>             |
| <p>934</p> <p>নাম : ময়া রায়<br/>স্বামীর নাম: ধীরেন রায়<br/>বাড়ির নং : n0081<br/>বয়স : 56 লিঙ্গ : মহিলা</p> <p>TIH2812071</p> <p>ফটো উপলব্ধ</p>               | <p>935</p> <p>নাম : সুবীর রায়<br/>পিতার নাম: গনেশ রায়<br/>বাড়ির নং : n0039<br/>বয়স : 28 লিঙ্গ : পুরুষ</p> <p>TIH1984434</p> <p>ফটো উপলব্ধ</p>                        | <p>936</p> <p>নাম : বিউটি রায়<br/>স্বামীর নাম: দিলীপ রায়<br/>বাড়ির নং : n0051<br/>বয়স : 38 লিঙ্গ : মহিলা</p> <p>TIH1209139</p> <p>ফটো উপলব্ধ</p>           |
| <p>937</p> <p>নাম : ববিতা রায়<br/>পিতার নাম: দুর্য়নাথ রায়<br/>বাড়ির নং : n0428<br/>বয়স : 36 লিঙ্গ : মহিলা</p> <p>TIH1324029</p> <p>ফটো উপলব্ধ</p>            | <p>938</p> <p>নাম : জীবন রায়<br/>পিতার নাম: রাজেন্দ্র নাথ রায়<br/>বাড়ির নং : n0052<br/>বয়স : 54 লিঙ্গ : পুরুষ</p> <p>TIH2710887</p> <p>ফটো উপলব্ধ</p>                | <p>939</p> <p>নাম : পিন্টু রায়<br/>পিতার নাম: রাজেন্দ্র রায়<br/>বাড়ির নং : n0052<br/>বয়স : 59 লিঙ্গ : পুরুষ</p> <p>WB/02/012/120135</p> <p>ফটো উপলব্ধ</p>  |
| <p>940</p> <p>নাম : প্রদীপ রায়<br/>পিতার নাম: ব্রজেন্দ্রলাল রায়<br/>বাড়ির নং : n0051<br/>বয়স : 54 লিঙ্গ : পুরুষ</p> <p>WB/02/012/120733</p> <p>ফটো উপলব্ধ</p> | <p>941</p> <p>নাম : সজল রায়<br/>পিতার নাম: সুকুমার রায়<br/>বাড়ির নং : n0020<br/>বয়স : 38 লিঙ্গ : পুরুষ</p> <p>CFC3673241</p> <p>ফটো উপলব্ধ</p>                       | <p>942</p> <p>নাম : চন্দন রায়<br/>পিতার নাম: কমলাকান্ত রায়<br/>বাড়ির নং : n0019<br/>বয়স : 38 লিঙ্গ : পুরুষ</p> <p>CFC3672938</p> <p>ফটো উপলব্ধ</p>         |
| <p>943</p> <p>নাম : শক্ত রায়<br/>পিতার নাম: সেন্টু রায়<br/>বাড়ির নং : n0044<br/>বয়স : 36 লিঙ্গ : পুরুষ</p> <p>CFC3962784</p> <p>ফটো উপলব্ধ</p>                | <p>944</p> <p>নাম : শিবু রায়<br/>পিতার নাম: সৌপেন রায়<br/>বাড়ির নং : n0053<br/>বয়স : 51 লিঙ্গ : পুরুষ</p> <p>WB/02/012/120343</p> <p>ফটো উপলব্ধ</p>                  | <p>945</p> <p>নাম : পন্তেশ্বরী রায়<br/>স্বামীর নাম: সুধন রায়<br/>বাড়ির নং : n0021<br/>বয়স : 83 লিঙ্গ : মহিলা</p> <p>WB/02/012/120152</p> <p>ফটো উপলব্ধ</p> |
| <p>946</p> <p>নাম : সবিতা রায় (বর্মন)<br/>স্বামীর নাম: কণ্ঠেশ্বর রায়<br/>বাড়ির নং : n0020<br/>বয়স : 43 লিঙ্গ : মহিলা</p> <p>TIH1322668</p> <p>ফটো উপলব্ধ</p>  | <p>947</p> <p>নাম : কণ্ঠেশ্বর রায়<br/>পিতার নাম: নেন্দ রায়<br/>বাড়ির নং : n0020<br/>বয়স : 52 লিঙ্গ : পুরুষ</p> <p>WB/02/012/120694</p> <p>ফটো উপলব্ধ</p>             | <p>948</p> <p>নাম : কাজল রায়<br/>পিতার নাম: সুকুমার রায়<br/>বাড়ির নং : n0020<br/>বয়স : 35 লিঙ্গ : পুরুষ</p> <p>TIH1209279</p> <p>ফটো উপলব্ধ</p>            |
| <p>949</p> <p>নাম : কমল রায়<br/>পিতার নাম: সুধন রায়<br/>বাড়ির নং : n0021<br/>বয়স : 52 লিঙ্গ : পুরুষ</p> <p>WB/02/012/120311</p> <p>ফটো উপলব্ধ</p>             | <p>950</p> <p>নাম : পরিমল রায়<br/>পিতার নাম: উপেন রায়<br/>বাড়ির নং : n0070<br/>বয়স : 40 লিঙ্গ : পুরুষ</p> <p>CFC3401676</p> <p>ফটো উপলব্ধ</p>                        | <p>951</p> <p>নাম : আরতি রায়<br/>স্বামীর নাম: শিবু রায়<br/>বাড়ির নং : n0124<br/>বয়স : 44 লিঙ্গ : মহিলা</p> <p>CFC1994771</p> <p>ফটো উপলব্ধ</p>             |
| <p>952</p> <p>নাম : মামনি রায় (দেবনাথ)<br/>স্বামীর নাম: গৌরব দেবনাথ<br/>বাড়ির নং : n0042<br/>বয়স : 41 লিঙ্গ : মহিলা</p> <p>TIH1323013</p> <p>ফটো উপলব্ধ</p>    | <p>953</p> <p>নাম : তরনী কান্ত রায়<br/>পিতার নাম: মহেন্দ্র রায়<br/>বাড়ির নং : n0042<br/>বয়স : 36 লিঙ্গ : পুরুষ</p> <p>TIH1323385</p> <p>ফটো উপলব্ধ</p>               | <p>954</p> <p>নাম : শিবনাথ রায়<br/>পিতার নাম: বিষ্ণু রায়<br/>বাড়ির নং : n0013<br/>বয়স : 28 লিঙ্গ : পুরুষ</p> <p>TIH1984632</p> <p>ফটো উপলব্ধ</p>           |
| <p>955</p> <p>নাম : কিশোর রায়<br/>পিতার নাম: ভোলানাথ রায়<br/>বাড়ির নং : n0416<br/>বয়স : 34 লিঙ্গ : পুরুষ</p> <p>TIH2184513</p> <p>ফটো উপলব্ধ</p>              | <p>956</p> <p>নাম : লিপীকা (দে)সরকার<br/>স্বামীর নাম: পঞ্চানন (দে)সরকার<br/>বাড়ির নং : এন0041<br/>বয়স : 54 লিঙ্গ : মহিলা</p> <p>WB/02/012/363426</p> <p>ফটো উপলব্ধ</p> | <p>957</p> <p>নাম : কবি রায়<br/>পিতার নাম: ফুলচাঁদ রায়<br/>বাড়ির নং : n0427<br/>বয়স : 39 লিঙ্গ : পুরুষ</p> <p>CFC3670494</p> <p>ফটো উপলব্ধ</p>             |
| <p>958</p> <p>নাম : প্রিতম রায়<br/>পিতার নাম: কণ্ঠেশ্বর রায়<br/>বাড়ির নং : n0400<br/>বয়স : 26 লিঙ্গ : পুরুষ</p> <p>TIH2184364</p> <p>ফটো উপলব্ধ</p>           | <p>959</p> <p>নাম : উপেন রায়<br/>পিতার নাম: ধর্মো রায়<br/>বাড়ির নং : n0070<br/>বয়স : 91 লিঙ্গ : পুরুষ</p> <p>WB/02/012/120646</p> <p>ফটো উপলব্ধ</p>                  | <p>960</p> <p>নাম : সুমিতা রায়<br/>স্বামীর নাম: বিষ্ণু রায়<br/>বাড়ির নং : n0123<br/>বয়স : 40 লিঙ্গ : মহিলা</p> <p>CFC3882958</p> <p>ফটো উপলব্ধ</p>         |



|   |                  |  |                  |   |                  |
|---|------------------|--|------------------|---|------------------|
| 961<br>নাম : বেলো রায়<br>স্বামীর নাম: মহেন্দ্র রায়<br>বাড়ির নং : n0042<br>বয়স : 56 লিঙ্গ : মহিলা          | WB/02/012/120114 | 962<br>নাম : প্রবীর রায়<br>পিতার নাম: গণেশ রায়<br>বাড়ির নং : এন0039<br>বয়স : 25 লিঙ্গ : পুরুষ          | TIH2273993       | 963<br>নাম : লক্ষ্মীবালা রায়<br>স্বামীর নাম: জীতেন্দ্রনাথ রায়<br>বাড়ির নং : n0124<br>বয়স : 59 লিঙ্গ : মহিলা | WB/02/012/120060 |
| 964<br>নাম : জ্যোৎস্না বর্মন (রায়)<br>স্বামীর নাম: তাপস রায়<br>বাড়ির নং : n0008<br>বয়স : 30 লিঙ্গ : মহিলা | TIH1984673       | 965<br>নাম : রিংকু রায়<br>স্বামীর নাম: অখিল রায়<br>বাড়ির নং : n0023<br>বয়স : 50 লিঙ্গ : মহিলা          | CFC1996065       | 966<br>নাম : দীপক রায়<br>পিতার নাম: নগেন রায়<br>বাড়ির নং : n0071<br>বয়স : 40 লিঙ্গ : পুরুষ                  | CFC3879384       |
| 967<br>নাম : দীপক রায়<br>পিতার নাম: শিবু রায়<br>বাড়ির নং : n0127<br>বয়স : 31 লিঙ্গ : পুরুষ                | TIH1655778       | 968<br>নাম : রনজিত রায়<br>পিতার নাম: নুপেন্দ্র রায়<br>বাড়ির নং : n0026<br>বয়স : 51 লিঙ্গ : পুরুষ       | WB/02/012/120575 | 969<br>নাম : গীতা রায়<br>স্বামীর নাম: শিবু রায়<br>বাড়ির নং : n0127<br>বয়স : 52 লিঙ্গ : মহিলা                | WB/02/012/345219 |
| 970<br>নাম : গোপাল চন্দ্র রায়<br>পিতার নাম: জীতেন্দ্র রায়<br>বাড়ির নং : n0124<br>বয়স : 46 লিঙ্গ : পুরুষ   | CFC1996123       | 971<br>নাম : পুষ্প রায়<br>স্বামীর নাম: অনিল রায়<br>বাড়ির নং : n0072<br>বয়স : 49 লিঙ্গ : মহিলা          | WB/02/012/120348 | 972<br>নাম : বিজয় রায়<br>পিতার নাম: নগেন রায়<br>বাড়ির নং : n0073<br>বয়স : 61 লিঙ্গ : পুরুষ                 | WB/02/012/120216 |
| 973<br>নাম : প্রতীমা রায়<br>স্বামীর নাম: শঙ্কর রায়<br>বাড়ির নং : n0040<br>বয়স : 57 লিঙ্গ : মহিলা          | CFC3401122       | 974<br>নাম : আবানি রায়<br>স্বামীর নাম: হরেন্দ্র রায়<br>বাড়ির নং : n0041<br>বয়স : 63 লিঙ্গ : মহিলা      | WB/02/012/120110 | 975<br>নাম : সুখমা রায়<br>স্বামীর নাম: পরেশ রায়<br>বাড়ির নং : n0040<br>বয়স : 52 লিঙ্গ : মহিলা               | WB/02/012/120225 |
| 976<br>নাম : রকি রায়<br>পিতার নাম: কমল রায়<br>বাড়ির নং : এন0021<br>বয়স : 22 লিঙ্গ : পুরুষ                 | TIH2614873       | 977<br>নাম : তপন রায়<br>পিতার নাম: ধনো রায়<br>বাড়ির নং : n0010<br>বয়স : 32 লিঙ্গ : পুরুষ               | TIH1655653       | 978<br>নাম : মান্নিপ রায়<br>পিতার নাম: কণ্ঠেশ্বর রায়<br>বাড়ির নং : n0020<br>বয়স : 24 লিঙ্গ : মহিলা          | TIH2435741       |
| 979<br>নাম : অনিতা রায়<br>স্বামীর নাম: প্রদীপ রায়<br>বাড়ির নং : ঘাগরা<br>বয়স : 53 লিঙ্গ : মহিলা           | JVR3208758       | 980<br>নাম : চুমকি রায়<br>পিতার নাম: শিবু রায়<br>বাড়ির নং : এন0053<br>বয়স : 22 লিঙ্গ : মহিলা           | TIH2608297       | 981<br>নাম : রেখা রায়<br>স্বামীর নাম: রঞ্জন রায়<br>বাড়ির নং : n0101<br>বয়স : 51 লিঙ্গ : মহিলা               | TIH2448488       |
| 982<br>নাম : সুমন দাস<br>পিতার নাম: সঞ্জীত দাস<br>বাড়ির নং : এন0051<br>বয়স : 23 লিঙ্গ : পুরুষ               | TIH2526655       | 983<br>নাম : বিক্রম রায়<br>পিতার নাম: দিলীপ রায়<br>বাড়ির নং : ঘাগরা<br>বয়স : 20 লিঙ্গ : পুরুষ          | TIH2723575       | 984<br>নাম : অনিকেত ঘোষ<br>পিতার নাম: অশোক ঘোষ<br>বাড়ির নং : এন0044<br>বয়স : 23 লিঙ্গ : পুরুষ                 | TIH2556264       |
| 985<br>নাম : শুভদীপ ঘোষ<br>পিতার নাম: দীপক কুমার ঘোষ<br>বাড়ির নং : n0357<br>বয়স : 27 লিঙ্গ : পুরুষ          | TIH2133601       | 986<br>নাম : প্রিয়া রায়<br>মায়ের নাম: শঙ্কু বর্মন রায়<br>বাড়ির নং : এন0041<br>বয়স : 23 লিঙ্গ : মহিলা | TIH2526580       | 987<br>নাম : ভবেশ রায়<br>পিতার নাম: প্রভাত রায়<br>বাড়ির নং : n0118<br>বয়স : 36 লিঙ্গ : পুরুষ                | TIH1322650       |
| 988<br>নাম : দলেন রায়<br>পিতার নাম: নেন্দ্র রায়<br>বাড়ির নং : এন0139<br>বয়স : 59 লিঙ্গ : পুরুষ            | TIH2556223       | 989<br>নাম : রাজ রায়<br>পিতার নাম: শঙ্কর রায়<br>বাড়ির নং : এন0040<br>বয়স : 24 লিঙ্গ : পুরুষ            | TIH2412567       | 990<br>নাম : মৌমিতা রায়<br>পিতার নাম: তপন কুমার রয়<br>বাড়ির নং : এন0876<br>বয়স : 21 লিঙ্গ : মহিলা           | TIH2679819       |

|  |                          |  |                                |  |                          |
|--|--------------------------|--|--------------------------------|--|--------------------------|
| 991<br>নাম : অনিমা রায়<br>স্বামীর নাম: প্রভাত রায়<br>বাড়ির নং : n0118<br>বয়স : 56 লিঙ্গ : মহিলা              | TIH2486595<br>ফটো উপলব্ধ | 992<br>নাম : কল্যাণ সরকার<br>পিতার নাম: নরেন্দ্র নাথ সরকার<br>বাড়ির নং : না<br>বয়স : 49 লিঙ্গ : পুরুষ        | TIH2638302<br>ফটো উপলব্ধ       | 993<br>নাম : সুকবালা রায়<br>স্বামীর নাম: বাবন রায়<br>বাড়ির নং : n00000<br>বয়স : 33 লিঙ্গ : মহিলা       | TIH1511666<br>ফটো উপলব্ধ |
| 994<br>নাম : উদয় রায়<br>পিতার নাম: অখিল চন্দ্র রায়<br>বাড়ির নং : এন0023<br>বয়স : 23 লিঙ্গ : পুরুষ           | TIH2549004<br>ফটো উপলব্ধ | 995<br>নাম : বকুল বর্মণ<br>স্বামীর নাম: মণি চন্দ্র দাস<br>বাড়ির নং : এন0023<br>বয়স : 33 লিঙ্গ : মহিলা        | TIH1396373<br>ফটো উপলব্ধ       | 996<br>নাম : মনি চন্দ্র দাস<br>পিতার নাম: সুরেশ চন্দ্র দাস<br>বাড়ির নং : n0023<br>বয়স : 38 লিঙ্গ : পুরুষ | CFC3962560<br>ফটো উপলব্ধ |
| 997<br>নাম : রবীন্দ্র নাথ রায়<br>পিতার নাম: ধীরেন্দ্র রায়<br>বাড়ির নং : n0110<br>বয়স : 47 লিঙ্গ : পুরুষ      | CFC1912062<br>ফটো উপলব্ধ | 998<br>নাম : পার্থিব রায়<br>মায়ের নাম: শেফালী রায়<br>বাড়ির নং : এন0110<br>বয়স : 20 লিঙ্গ : পুরুষ          | TIH2734093<br>ফটো উপলব্ধ       | 999<br>নাম : গণেশ প্রমাণিক<br>পিতার নাম: রাধেশ্যাম প্রমাণিক<br>বাড়ির নং : ঘগরা<br>বয়স : 26 লিঙ্গ : পুরুষ | XTV1857267<br>ফটো উপলব্ধ |
| 1000<br>নাম : দীয়া রায়<br>পিতার নাম: দিলীপ রায়<br>বাড়ির নং : এন0102<br>বয়স : 21 লিঙ্গ : মহিলা               | TIH2663631<br>ফটো উপলব্ধ | 1001<br>নাম : রাধিকা রায়<br>পিতার নাম: রঞ্জিত রায়<br>বাড়ির নং : এন0026<br>বয়স : 23 লিঙ্গ : মহিলা           | TIH2543288<br>ফটো উপলব্ধ       | 1002<br>নাম : অর্চনা রায়<br>স্বামীর নাম: প্রসেনজিৎ রায়<br>বাড়ির নং : n0009<br>বয়স : 27 লিঙ্গ : মহিলা   | TIH2132850<br>ফটো উপলব্ধ |
| 1003<br>নাম : অনামিকা রায়<br>পিতার নাম: আশীষ রায়<br>বাড়ির নং : n0096<br>বয়স : 24 লিঙ্গ : মহিলা               | TIH2444198<br>ফটো উপলব্ধ | 1004<br>নাম : শেখর রায়<br>পিতার নাম: আশীষ রায়<br>বাড়ির নং : ঘাগরা<br>বয়স : 20 লিঙ্গ : পুরুষ                | TIH2720456<br>ফটো উপলব্ধ       | 1005<br>নাম : রাখি অধিকারী<br>পিতার নাম: প্রফুল্ল অধিকারী<br>বাড়ির নং : n0022<br>বয়স : 29 লিঙ্গ : মহিলা  | TIH1960954<br>ফটো উপলব্ধ |
| 1006<br>নাম : তাপস রায়<br>পিতার নাম: ধীরেন্দ্র নাথ রায়<br>বাড়ির নং : n0052<br>বয়স : 38 লিঙ্গ : পুরুষ         | CFC3879566<br>ফটো উপলব্ধ | 1007<br>নাম : তমালিকা রায়<br>স্বামীর নাম: সোমেন রায়<br>বাড়ির নং : n0379<br>বয়স : 38 লিঙ্গ : মহিলা          | CFC3725819<br>ফটো উপলব্ধ       | 1008<br>নাম : কল্যাণ দাস<br>পিতার নাম: গোপাল দাস<br>বাড়ির নং : এন0052<br>বয়স : 32 লিঙ্গ : পুরুষ          | TIH2526564<br>ফটো উপলব্ধ |
| 1009<br>নাম : কোয়েল রায়<br>পিতার নাম: জীবন রায়<br>বাড়ির নং : এন0052<br>বয়স : 21 লিঙ্গ : মহিলা               | TIH2733962<br>ফটো উপলব্ধ | 1010<br>নাম : পরেশ রায়<br>পিতার নাম: বিশ্বনাথ রায়<br>বাড়ির নং : n0040<br>বয়স : 59 লিঙ্গ : পুরুষ            | WB/02/012/120165<br>ফটো উপলব্ধ | 1011<br>নাম : অভিজিৎ রায়<br>পিতার নাম: নরেশ রায়<br>বাড়ির নং : এন0040<br>বয়স : 21 লিঙ্গ : পুরুষ         | TIH2733988<br>ফটো উপলব্ধ |
| 1012<br>নাম : উমা ঘোষ চক্রবর্তী<br>স্বামীর নাম: দুলাল চক্রবর্তী<br>বাড়ির নং : এন0022<br>বয়স : 38 লিঙ্গ : মহিলা | CFC3963535<br>ফটো উপলব্ধ | 1013<br>নাম : ববিমীতা রায়<br>স্বামীর নাম: বাপী রায়<br>বাড়ির নং : এন0127<br>বয়স : 26 লিঙ্গ : মহিলা          | TIH2614295<br>ফটো উপলব্ধ       | 1014<br>নাম : অর্পিতা রায়<br>পিতার নাম: অনিল রায়<br>বাড়ির নং : এন0072<br>বয়স : 22 লিঙ্গ : মহিলা        | TIH2614527<br>ফটো উপলব্ধ |
| 1015<br>নাম : সুস্মিতা রায়<br>মায়ের নাম: বুলু রায়<br>বাড়ির নং : এন0077<br>বয়স : 21 লিঙ্গ : মহিলা            | TIH2667772<br>ফটো উপলব্ধ | 1016<br>নাম : তপ্তি বাপুচাঁদ রায়<br>স্বামীর নাম: চিত্তন রায়<br>বাড়ির নং : এন0016<br>বয়স : 22 লিঙ্গ : মহিলা | TIH2609626<br>ফটো উপলব্ধ       | 1017<br>নাম : পপিতা ঘোষ<br>পিতার নাম: রাখল ঘোষ<br>বাড়ির নং : এন0044<br>বয়স : 23 লিঙ্গ : মহিলা            | TIH2548931<br>ফটো উপলব্ধ |
| 1018<br>নাম : কল্যান রায়<br>পিতার নাম: ধীরেন্দ্র নাথ রায়<br>বাড়ির নং : n0112<br>বয়স : 49 লিঙ্গ : পুরুষ       | TIH2486660<br>ফটো উপলব্ধ | 1019<br>নাম : মল্লিকা বর্মণ<br>মায়ের নাম: সরস্বতী বর্মণ<br>বাড়ির নং : এন0112<br>বয়স : 20 লিঙ্গ : মহিলা      | TIH2734101<br>ফটো উপলব্ধ       | 1020<br>নাম : কেয়া রায়<br>পিতার নাম: কল্যান রায়<br>বাড়ির নং : এন0112<br>বয়স : 20 লিঙ্গ : মহিলা        | TIH2762615<br>ফটো উপলব্ধ |



|  |                                |   |                          |  |                          |
|--|--------------------------------|---|--------------------------|--|--------------------------|
| 1021<br>নাম : প্রানজিৎ রায়<br>অন্যান্য: অশোক রায়<br>বাড়ির নং : এন0229<br>বয়স : 28 লিঙ্গ : পুরুষ                | TIH2543221<br>ফটো উপলব্ধ       | 1022<br>নাম : শুভজিৎ রায়<br>পিতার নাম: শ্রী হীরেন রায়<br>বাড়ির নং : n0181<br>বয়স : 24 লিঙ্গ : পুরুষ           | TIH2436160<br>ফটো উপলব্ধ | 1023<br>নাম : রঞ্জিত রায়<br>পিতার নাম: অভয় চরন রায়<br>বাড়ির নং : n0214<br>বয়স : 50 লিঙ্গ : পুরুষ              | TIH2473700<br>ফটো উপলব্ধ |
| 1024<br>নাম : পূজা রায়<br>মায়ের নাম: সবিতা রায়<br>বাড়ির নং : n0071<br>বয়স : 24 লিঙ্গ : মহিলা                  | TIH2448306<br>ফটো উপলব্ধ       | 1025<br>নাম : জীতেন্দ্রনাথ রায়<br>পিতার নাম: শ্রীনাথ রায়<br>বাড়ির নং : n0124<br>বয়স : 70 লিঙ্গ : পুরুষ        | TIH2486587<br>ফটো উপলব্ধ | 1026<br>নাম : দুধকন্ঠ রায়<br>পিতার নাম: বঙ্কিমচন্দ্র রায়<br>বাড়ির নং : n0098<br>বয়স : 59 লিঙ্গ : পুরুষ         | TIH2473676<br>ফটো উপলব্ধ |
| 1027<br>নাম : সবিতা রায়<br>স্বামীর নাম: দুধকন্ঠ রায়<br>বাড়ির নং : n0098<br>বয়স : 58 লিঙ্গ : মহিলা              | TIH2473684<br>ফটো উপলব্ধ       | 1028<br>নাম : জয়া বর্মন রায়<br>স্বামীর নাম: অপু রায়<br>বাড়ির নং : n0173<br>বয়স : 25 লিঙ্গ : মহিলা            | TIH2436152<br>ফটো উপলব্ধ | 1029<br>নাম : বাপী দে<br>পিতার নাম: পরিতোষ দে<br>বাড়ির নং : এন0077<br>বয়স : 30 লিঙ্গ : পুরুষ                     | TIH2017788<br>ফটো উপলব্ধ |
| 1030<br>নাম : অর্পিতা রায়<br>পিতার নাম: টাট্টু রায়<br>বাড়ির নং : না<br>বয়স : 22 লিঙ্গ : মহিলা                  | UHI2777704<br>ফটো উপলব্ধ       | 1031<br>নাম : সুমন রায়<br>পিতার নাম: নারু রায়<br>বাড়ির নং : এন0077<br>বয়স : 20 লিঙ্গ : পুরুষ                  | TIH2733970<br>ফটো উপলব্ধ | 1032<br>নাম : প্রীয়াংকা বর্মন (দে)<br>স্বামীর নাম: রাজীব (দে)<br>বাড়ির নং : এন0026<br>বয়স : 33 লিঙ্গ : মহিলা    | TIH1532688<br>ফটো উপলব্ধ |
| 1033<br>নাম : রামপ্রসাদ সরকার<br>পিতার নাম: নীলকুমার সরকার<br>বাড়ির নং : এন0023<br>বয়স : 38 লিঙ্গ : পুরুষ        | LPC2587939<br>ফটো উপলব্ধ       | 1034<br>নাম : মৌসুমি দাস<br>পিতার নাম: সুরেশ চন্দ্র দাস<br>বাড়ির নং : n0023<br>বয়স : 28 লিঙ্গ : মহিলা           | TIH1984624<br>ফটো উপলব্ধ | 1035<br>নাম : শোভা রানী রায় (বর্মন)<br>স্বামীর নাম: সুমন্ত বর্মন<br>বাড়ির নং : n0355<br>বয়স : 60 লিঙ্গ : মহিলা  | TIH1234764<br>ফটো উপলব্ধ |
| 1036<br>নাম : লক্ষী রায় দাস<br>পিতার নাম: ধীরেন্দ্র নাথ রায়<br>বাড়ির নং : n0405<br>বয়স : 49 লিঙ্গ : মহিলা      | TIH2184406<br>ফটো উপলব্ধ       | 1037<br>নাম : মানবী রায় বর্মন<br>স্বামীর নাম: অতুল বর্মন<br>বাড়ির নং : n0368<br>বয়স : 44 লিঙ্গ : মহিলা         | CFC3308640<br>ফটো উপলব্ধ | 1038<br>নাম : শ্রাবনী দাস<br>স্বামীর নাম: প্রতিক দাস<br>বাড়ির নং : n0368<br>বয়স : 29 লিঙ্গ : মহিলা               | TIH1892702<br>ফটো উপলব্ধ |
| 1039<br>নাম : অনিমা রায়(বর্মন)<br>স্বামীর নাম: প্রতুল রায়(বর্মন)<br>বাড়ির নং : n0199<br>বয়স : 43 লিঙ্গ : মহিলা | CFC3308681<br>ফটো উপলব্ধ       | 1040<br>নাম : সোমা রায়(সরকার)<br>স্বামীর নাম: প্রবীর রায়(সরকার)<br>বাড়ির নং : n0361<br>বয়স : 42 লিঙ্গ : মহিলা | CFC3081163<br>ফটো উপলব্ধ | Q 1041<br>নাম : জয়ন্তী রায়অধিকারী<br>স্বামীর নাম: পরেন্দ্র রায়অধিকারী<br>বাড়ির নং :<br>বয়স : 40 লিঙ্গ : মহিলা | CFC3879111<br>ফটো উপলব্ধ |
| 1042<br>নাম : মমতা শীল ঘোষ<br>স্বামীর নাম: রতন চন্দ্র ঘোষ<br>বাড়ির নং : n0423<br>বয়স : 54 লিঙ্গ : মহিলা          | TIH2479236<br>ফটো উপলব্ধ       | 1043<br>নাম : পিউ সুএধর(সরকার)<br>স্বামীর নাম: অজিত সুএধর<br>বাড়ির নং : n0413<br>বয়স : 34 লিঙ্গ : মহিলা         | TIH2184489<br>ফটো উপলব্ধ | 1044<br>নাম : রঞ্জিত সুএধর<br>পিতার নাম: মনোরঞ্জন সুএধর<br>বাড়ির নং : n0150<br>বয়স : 38 লিঙ্গ : পুরুষ            | CFC3879558<br>ফটো উপলব্ধ |
| 1045<br>নাম : শেফালী ঘোষ<br>স্বামীর নাম: নিতাই ঘোষ<br>বাড়ির নং : n0066<br>বয়স : 58 লিঙ্গ : মহিলা                 | WB/02/012/120423<br>ফটো উপলব্ধ | 1046<br>নাম : পূর্ণিমা ঘোষ<br>পিতার নাম: মহেন্দ্র ঘোষ<br>বাড়ির নং : এন0066<br>বয়স : 31 লিঙ্গ : মহিলা            | TIH1983436<br>ফটো উপলব্ধ | 1047<br>নাম : সুজিত সুএধর<br>পিতার নাম: মনোরঞ্জন সুএধর<br>বাড়ির নং : n0150<br>বয়স : 33 লিঙ্গ : পুরুষ             | CFC3401569<br>ফটো উপলব্ধ |
| 1048<br>নাম : কাজল সুএধর<br>স্বামীর নাম: মনোরঞ্জন সুএধর<br>বাড়ির নং : n0150<br>বয়স : 69 লিঙ্গ : মহিলা            | WB/02/012/120259<br>ফটো উপলব্ধ | 1049<br>নাম : দীপু ঘোষ<br>পিতার নাম: নিতাই ঘোষ<br>বাড়ির নং : এন0066<br>বয়স : 38 লিঙ্গ : পুরুষ                   | CFC3962552<br>ফটো উপলব্ধ | 1050<br>নাম : উৎপল ঘোষ<br>পিতার নাম: নিতাই ঘোষ<br>বাড়ির নং : n0066<br>বয়স : 36 লিঙ্গ : পুরুষ                     | TIH1322577<br>ফটো উপলব্ধ |



|  |                                |  |                                |   |                                |
|--|--------------------------------|--|--------------------------------|---|--------------------------------|
| 1051<br>নাম : সজল ঘোষ<br>পিতার নাম: নিতাই ঘোষ<br>বাড়ির নং : n0066<br>বয়স : 40 লিঙ্গ : পুরুষ                      | CFC3962487<br>ফটো উপলব্ধ       | 1052<br>নাম : মান্ধী ঘোষ<br>স্বামীর নাম: সজল ঘোষ<br>বাড়ির নং : n0066<br>বয়স : 34 লিঙ্গ : মহিলা                       | TIH1323542<br>ফটো উপলব্ধ       | 1053<br>নাম : অপু ঘোষ<br>পিতার নাম: নিতাই ঘোষ<br>বাড়ির নং : n0066<br>বয়স : 41 লিঙ্গ : পুরুষ                     | CFC3399847<br>ফটো উপলব্ধ       |
| 1054<br>নাম : কাজল ঘোষ<br>পিতার নাম: নিতাই ঘোষ<br>বাড়ির নং : n0066<br>বয়স : 42 লিঙ্গ : পুরুষ                     | CFC3399839<br>ফটো উপলব্ধ       | 1055<br>নাম : নিতাই ঘোষ<br>পিতার নাম: ব্রজেন্দ্র ঘোষ<br>বাড়ির নং : n0066<br>বয়স : 59 লিঙ্গ : পুরুষ                   | WB/02/012/120697<br>ফটো উপলব্ধ | 1056<br>নাম : সন্ধ্যারানী ঘোষ<br>স্বামীর নাম: নিতাই ঘোষ<br>বাড়ির নং : n0066<br>বয়স : 54 লিঙ্গ : মহিলা           | WB/02/012/120465<br>ফটো উপলব্ধ |
| 1057<br>নাম : অজিত সূত্রধর<br>পিতার নাম: মনোরঞ্জন সূত্রধর<br>বাড়ির নং : n0150<br>বয়স : 41 লিঙ্গ : পুরুষ          | CFC3401833<br>ফটো উপলব্ধ       | 1058<br>নাম : সরস্বতী সূত্রধর<br>স্বামীর নাম: বিশ্বজিৎ সূত্রধর<br>বাড়ির নং : n0414<br>বয়স : 35 লিঙ্গ : মহিলা         | TIH2184497<br>ফটো উপলব্ধ       | 1059<br>নাম : বুলবুলি সূত্রধর<br>স্বামীর নাম: সুজিৎ সূত্রধর<br>বাড়ির নং : n0432<br>বয়স : 39 লিঙ্গ : মহিলা       | TIH0343491<br>ফটো উপলব্ধ       |
| 1060<br>নাম : বিপ্লব সরকার<br>পিতার নাম: শঙ্কর সরকার<br>বাড়ির নং : n0105<br>বয়স : 50 লিঙ্গ : পুরুষ               | WB/02/012/120065<br>ফটো উপলব্ধ | 1061<br>নাম : গীতা সরকার<br>স্বামীর নাম: সুনীল সরকার<br>বাড়ির নং : n0271<br>বয়স : 53 লিঙ্গ : মহিলা                   | WB/02/012/438732<br>ফটো উপলব্ধ | 1062<br>নাম : বাবলু সরকার<br>পিতার নাম: রমনী সরকার<br>বাড়ির নং : n0296<br>বয়স : 57 লিঙ্গ : পুরুষ                | WB/02/012/324550<br>ফটো উপলব্ধ |
| 1063<br>নাম : প্রবীর সরকার<br>পিতার নাম: শঙ্কর সরকার<br>বাড়ির নং : n0105<br>বয়স : 59 লিঙ্গ : পুরুষ               | WB/02/012/120396<br>ফটো উপলব্ধ | 1064<br>নাম : টুম্পা ঘোষ (সো)<br>স্বামীর নাম: অপু ঘোষ<br>বাড়ির নং : n0341<br>বয়স : 34 লিঙ্গ : মহিলা                  | TIH1893148<br>ফটো উপলব্ধ       | 1065<br>নাম : সুনীলচন্দ্র সরকার<br>পিতার নাম: দ্বিগেন্দ্র সরকার<br>বাড়ির নং : n0324<br>বয়স : 66 লিঙ্গ : পুরুষ   | WB/02/012/438152<br>ফটো উপলব্ধ |
| 1066<br>নাম : প্রিয়ঙ্কা রায় (সরকার)<br>স্বামীর নাম: বিপ্লব সরকার<br>বাড়ির নং : n0105<br>বয়স : 29 লিঙ্গ : মহিলা | TIH1893197<br>ফটো উপলব্ধ       | 1067<br>নাম : অঞ্জলি সূত্রধর (সরকার)<br>স্বামীর নাম: বাপ্পাদিত্য সরকার<br>বাড়ির নং : n0049<br>বয়স : 40 লিঙ্গ : মহিলা | TIH0488783<br>ফটো উপলব্ধ       | S2 1068<br>নাম : সোমা সরকার<br>পিতার নাম: বাবলু সরকার<br>বাড়ির নং : এন0296<br>বয়স : 25 লিঙ্গ : মহিলা            | TIH2267524<br>ফটো উপলব্ধ       |
| 1069<br>নাম : মিন্টু সরকার<br>পিতার নাম: বাবলু সরকার<br>বাড়ির নং : n0296<br>বয়স : 31 লিঙ্গ : পুরুষ               | TIH1984822<br>ফটো উপলব্ধ       | 1070<br>নাম : মিতালি রায় সরকার<br>স্বামীর নাম: মিন্টু সরকার<br>বাড়ির নং : n0323<br>বয়স : 26 লিঙ্গ : মহিলা           | TIH2413177<br>ফটো উপলব্ধ       | 1071<br>নাম : বাপ্পাদিত্য সরকার<br>পিতার নাম: নির্মল সরকার<br>বাড়ির নং : n0049<br>বয়স : 39 লিঙ্গ : পুরুষ        | CFC3672821<br>ফটো উপলব্ধ       |
| 1072<br>নাম : মিন্টু সরকার<br>পিতার নাম: সুনীল সরকার<br>বাড়ির নং : n0323<br>বয়স : 33 লিঙ্গ : পুরুষ               | TIH1526615<br>ফটো উপলব্ধ       | 1073<br>নাম : ললিতা সরকার<br>স্বামীর নাম: বাবলু সরকার<br>বাড়ির নং : n0296<br>বয়স : 55 লিঙ্গ : মহিলা                  | TIH1984830<br>ফটো উপলব্ধ       | 1074<br>নাম : তাপসী সরকার<br>পিতার নাম: নির্মল সরকার<br>বাড়ির নং : n0049<br>বয়স : 35 লিঙ্গ : মহিলা              | TIH1322726<br>ফটো উপলব্ধ       |
| 1075<br>নাম : মালতী সরকার<br>স্বামীর নাম: নির্মল সরকার<br>বাড়ির নং : n0049<br>বয়স : 58 লিঙ্গ : মহিলা             | WB/02/012/120411<br>ফটো উপলব্ধ | 1076<br>নাম : রীতা সরকার (রায়)<br>স্বামীর নাম: সুবীর সরকার<br>বাড়ির নং : n0288<br>বয়স : 38 লিঙ্গ : মহিলা            | CFC3883691<br>ফটো উপলব্ধ       | 1077<br>নাম : প্রসেনজিত সাহা<br>পিতার নাম: সমর সাহা<br>বাড়ির নং : n0338<br>বয়স : 51 লিঙ্গ : পুরুষ               | TIH1209329<br>ফটো উপলব্ধ       |
| 1078<br>নাম : পিংকু সাহা<br>স্বামীর নাম: প্রসেনজিত সাহা<br>বাড়ির নং : n0284<br>বয়স : 45 লিঙ্গ : মহিলা            | CFC3390093<br>ফটো উপলব্ধ       | 1079<br>নাম : প্রদীপ কান্তি সাহা<br>পিতার নাম: করুণা কান্তি সাহা<br>বাড়ির নং : n0369<br>বয়স : 39 লিঙ্গ : পুরুষ       | CFC3903929<br>ফটো উপলব্ধ       | 1080<br>নাম : অনামিকা দেবসিংহ বর্মণ<br>স্বামীর নাম: পবিত্র বর্মণ<br>বাড়ির নং : এন0083<br>বয়স : 28 লিঙ্গ : মহিলা | TIH1983279<br>ফটো উপলব্ধ       |



|  |                          |  |                          |  |                          |
|--|--------------------------|--|--------------------------|--|--------------------------|
| 1081<br>নাম : শ্যামল দেব সিংহ<br>পিতার নাম: ফনিন্দ্র সিংহ<br>বাড়ির নং : n0083<br>বয়স : 62 লিঙ্গ : পুরুষ        | CFC1995406<br>ফটো উপলব্ধ | 1082<br>নাম : টুকি দেবসিংহ<br>স্বামীর নাম: শ্যামল দেবসিংহ<br>বাড়ির নং : n0083<br>বয়স : 43 লিঙ্গ : মহিলা                | CFC3053261<br>ফটো উপলব্ধ | 1083<br>নাম : পূর্ণিমা রায়<br>পিতার নাম: বকুল রায়<br>বাড়ির নং : মধ্য ঘাগরা<br>বয়স : 26 লিঙ্গ : মহিলা         | TIH2274389<br>ফটো উপলব্ধ |
| 1084<br>নাম : অনামিকা বর্মণ<br>পিতার নাম: অমত বর্মণ<br>বাড়ির নং : ঘাগরা<br>বয়স : 22 লিঙ্গ : মহিলা              | RIY2777159<br>ফটো উপলব্ধ | 1085<br>নাম : গঙ্গা দেবী শর্মা<br>স্বামীর নাম: রাম চন্দ্র শর্মা<br>বাড়ির নং : ঘাগরা<br>বয়স : 73 লিঙ্গ : মহিলা          | ZRS1053362<br>ফটো উপলব্ধ | 1086<br>নাম : প্রিয়সিতা দাস<br>পিতার নাম: সুশিল দাস<br>বাড়ির নং : আলিপুরদুয়ার<br>বয়স : 20 লিঙ্গ : মহিলা      | TIH2727105<br>ফটো উপলব্ধ |
| Q 1087<br>নাম : রাজু শর্মা<br>পিতার নাম: রাম চন্দ্র শর্মা<br>বাড়ির নং : আলিপুরদুয়ার<br>বয়স : 45 লিঙ্গ : পুরুষ | ZRS1053388<br>ফটো উপলব্ধ | 1088<br>নাম : রিমা শর্মা<br>পিতার নাম: রাম চন্দ্র শর্মা<br>বাড়ির নং : ঘাগরা<br>বয়স : 37 লিঙ্গ : মহিলা                  | ZRS1907724<br>ফটো উপলব্ধ | 1089<br>নাম : যমুনা রায়<br>পিতার নাম: রাজেন্দ্র নাথ রায়<br>বাড়ির নং : ঘাগরা<br>বয়স : 27 লিঙ্গ : মহিলা        | TIH2134591<br>ফটো উপলব্ধ |
| 1090<br>নাম : কিরণ সা<br>মায়ের নাম: রামনরেশ সা<br>বাড়ির নং : ঘোষ পাড়া<br>বয়স : 28 লিঙ্গ : মহিলা              | TIH2231371<br>ফটো উপলব্ধ | Q 1091<br>নাম : সোমা রায় (বর্মন)<br>স্বামীর নাম: উপেন্দ্র রায়<br>বাড়ির নং : আলিপুরদুয়ার01<br>বয়স : 39 লিঙ্গ : মহিলা | LZL2765923<br>ফটো উপলব্ধ | 1092<br>নাম : আনন্দ দেবনাথ<br>পিতার নাম: নিপেন্দ্র দেবনাথ<br>বাড়ির নং : আলিপুরদুয়ার<br>বয়স : 40 লিঙ্গ : পুরুষ | KRM2316677<br>ফটো উপলব্ধ |
| 1093<br>নাম : বিবেক দাস<br>পিতার নাম: পঙ্কজ দাস<br>বাড়ির নং : ঘাগরা<br>বয়স : 20 লিঙ্গ : পুরুষ                  | TIH2785517<br>ফটো উপলব্ধ | 1094<br>নাম : অভিজিৎ রায়<br>পিতার নাম: হিরেন রায়<br>বাড়ির নং : আলিপুরদুয়ার<br>বয়স : 20 লিঙ্গ : পুরুষ                | TIH2785780<br>ফটো উপলব্ধ | 1095<br>নাম : শুভঙ্কর দাস<br>পিতার নাম: কৃষ্ণা দাস<br>বাড়ির নং : ঘাগরা<br>বয়স : 20 লিঙ্গ : পুরুষ               | TIH2786127<br>ফটো উপলব্ধ |
| 1096<br>নাম : সৌমিক ঘোষ<br>পিতার নাম: সঞ্জয় ঘোষ<br>বাড়ির নং : ঘাগরা<br>বয়স : 19 লিঙ্গ : পুরুষ                 | TIH2786408<br>ফটো উপলব্ধ | 1097<br>নাম : বিক্রম ঘোষ<br>পিতার নাম: বাবলু ঘোষ<br>বাড়ির নং : ঘাগরা<br>বয়স : 19 লিঙ্গ : পুরুষ                         | TIH2786507<br>ফটো উপলব্ধ | 1098<br>নাম : অরিজিৎ রায়<br>পিতার নাম: প্রদীপ কুমার রায়<br>বাড়ির নং : ঘাগরা<br>বয়স : 19 লিঙ্গ : পুরুষ        | TIH2787000<br>ফটো উপলব্ধ |
| 1099<br>নাম : রাহুল রায়<br>পিতার নাম: সুশীল রায়<br>বাড়ির নং : ঘাগড়া গাড়াভিটা<br>বয়স : 21 লিঙ্গ : পুরুষ     | TIH2788933<br>ফটো উপলব্ধ | 1100<br>নাম : সুজল ঘোষ<br>পিতার নাম: মানিক ঘোষ<br>বাড়ির নং : আলিপুরদুয়ার<br>বয়স : 19 লিঙ্গ : পুরুষ                    | TIH2791424<br>ফটো উপলব্ধ | 1101<br>নাম : পায়েল রয়<br>পিতার নাম: শঙ্কর রয়<br>বাড়ির নং : ঘাগরা<br>বয়স : 19 লিঙ্গ : মহিলা                 | TIH2801827<br>ফটো উপলব্ধ |
| 1102<br>নাম : আশিষ দাস<br>পিতার নাম: শ্যামল দাস<br>বাড়ির নং : ঘাগরা<br>বয়স : 20 লিঙ্গ : পুরুষ                  | TIH2802130<br>ফটো উপলব্ধ | 1103<br>নাম : সুইটি বিশ্বাস<br>পিতার নাম: অনিল বিশ্বাস<br>বাড়ির নং : এন0231<br>বয়স : 22 লিঙ্গ : মহিলা                  | TIH2802668<br>ফটো উপলব্ধ | 1104<br>নাম : রাণা দীপ ঘোষ<br>পিতার নাম: অশোক ঘোষ<br>বাড়ির নং : ঘাগরা<br>বয়স : 19 লিঙ্গ : পুরুষ                | TIH2804102<br>ফটো উপলব্ধ |
| 1105<br>নাম : কণিকা বর্মণ<br>পিতার নাম: বিজেন বর্মণ<br>বাড়ির নং : ঘাগরা<br>বয়স : 19 লিঙ্গ : মহিলা              | TIH2804490<br>ফটো উপলব্ধ | 1106<br>নাম : যুগল রায়<br>পিতার নাম: ভোলা নাথ রায়<br>বাড়ির নং : ঘাগরা<br>বয়স : 37 লিঙ্গ : পুরুষ                      | TIH2797694<br>ফটো উপলব্ধ | 1107<br>নাম : অঙ্কিতা ঘোষ<br>পিতার নাম: অশোক ঘোষ<br>বাড়ির নং : এন0213<br>বয়স : 19 লিঙ্গ : মহিলা                | TIH2798445<br>ফটো উপলব্ধ |
| 1108<br>নাম : রিয়া রায়<br>পিতার নাম: প্রতাপ রায়<br>বাড়ির নং : ঘাগরা<br>বয়স : 19 লিঙ্গ : মহিলা               | TIH2798973<br>ফটো উপলব্ধ | 1109<br>নাম : বিক্রম বর্মণ<br>পিতার নাম: দিলীপ বর্মণ<br>বাড়ির নং : এন0002<br>বয়স : 19 লিঙ্গ : পুরুষ                    | TIH2799682<br>ফটো উপলব্ধ | 1110<br>নাম : ডলি রায়<br>পিতার নাম: তরণীকান্ত রায়<br>বাড়ির নং : ঘাগরা<br>বয়স : 19 লিঙ্গ : মহিলা              | TIH2799922<br>ফটো উপলব্ধ |



|  |            |
|--|------------|
| 1111   | TIH2807352 |
| নাম : প্রদীপ বর্মন<br>পিতার নাম: খগেন্দ্র নাথ বর্মন<br>বাড়ির নং : নীঅর বেসিক স্কুল ঘাগরা<br>বয়স : 41 লিঙ্গ : পুরুষ | ফটো উপলব্ধ |

|   |            |
|---|------------|
| 1112  | TIH2271864 |
| নাম : রুমকি উরাও<br>পিতার নাম: বিনোদ উরাও<br>বাড়ির নং : ঘাগরা<br>বয়স : 25 লিঙ্গ : মহিলা | ফটো উপলব্ধ |

|  |            |
|--|------------|
| 1113   | TIH2814101 |
| নাম : সুমন বিশ্বাস<br>পিতার নাম: প্রভাত বিশ্বাস<br>বাড়ির নং : 12/122<br>বয়স : 20 লিঙ্গ : পুরুষ | ফটো উপলব্ধ |

|  |            |
|--|------------|
| 1114   | TIH2814119 |
| নাম : পিয়া ঘোষ<br>পিতার নাম: গোপাল ঘোষ<br>বাড়ির নং : 12/122<br>বয়স : 20 লিঙ্গ : মহিলা | ফটো উপলব্ধ |

|   |            |
|---|------------|
| 1115  | TIH2814150 |
| নাম : অরনি ঘোষ<br>পিতার নাম: রঞ্জিত ঘোষ<br>বাড়ির নং : ঘাগরা<br>বয়স : 19 লিঙ্গ : পুরুষ | ফটো উপলব্ধ |

|  |            |
|--|------------|
| 1116   | TIH2823250 |
| নাম : সজল বিশ্বশর্মা<br>মায়ের নাম: অনীতা বিশ্বশর্মা<br>বাড়ির নং : ঘাগরা<br>বয়স : 20 লিঙ্গ : পুরুষ | ফটো উপলব্ধ |

|  |            |
|--|------------|
| 1117   | TIH2831337 |
| নাম : গৌরী বর্মন দাস<br>স্বামীর নাম: সুবোধ দাস<br>বাড়ির নং : ঘাগরা<br>বয়স : 22 লিঙ্গ : মহিলা | ফটো উপলব্ধ |



|      |   |            |   |            |      |   |            |   |            |      |   |            |   |            |
|------|---|------------|---|------------|------|---|------------|---|------------|------|---|------------|---|------------|
| 1118 | 1 | TIH2839306 | নাম : সুলেখা বর্মণ<br>পিতার নাম: প্রতুল বর্মণ<br>বাড়ির নং : ঘাগরা (মধ্য ও পাশ্চিমংশে)<br>বয়স : 19 লিঙ্গ : মহিলা | ফটো উপলব্ধ | 1119 | 1 | TIH2839900 | নাম : গোলাপী রায়<br>পিতার নাম: রবি রায়<br>বাড়ির নং : ঘাগরা<br>বয়স : 19 লিঙ্গ : মহিলা                    | ফটো উপলব্ধ | 1120 | 1 | TIH2843001 | নাম : কনক বর্মণ<br>পিতার নাম: বাবু বর্মণ<br>বাড়ির নং : ঘাগরা<br>বয়স : 24 লিঙ্গ : পুরুষ            | ফটো উপলব্ধ |
| 1121 | 1 | UHI2705028 | নাম : রাণা বর্মণ<br>পিতার নাম: মনিন্দ্র বর্মণ<br>বাড়ির নং : ঘাগরা<br>বয়স : 24 লিঙ্গ : পুরুষ                     | ফটো উপলব্ধ | 1122 | 1 | TIH2445401 | নাম : পিয়ালী মালি বর্মণ<br>স্বামীর নাম: রাজকুমার বর্মণ<br>বাড়ির নং : ঘোষ পাড়া<br>বয়স : 24 লিঙ্গ : মহিলা | ফটো উপলব্ধ | 1123 | 1 | CFC3672284 | নাম : রাজকুমার বর্মণ<br>পিতার নাম: হরিদাস বর্মণ<br>বাড়ির নং : ঘোষ পাড়া<br>বয়স : 38 লিঙ্গ : পুরুষ | ফটো উপলব্ধ |

|      |   |            |   |
|------|---|------------|---|
| 1124 | 1 | TIH2849602 | <p>নাম : রত্না বর্মন<br/>পিতার নাম: পতনেশ্বর বর্মন<br/>বাড়ির নং : ঘাগরা<br/>বয়স : 19 লিঙ্গ : মহিলা</p> <p>ফটো উপলব্ধ</p>              |
| 1125 | 1 | TIH2850675 | <p>নাম : সুজিত ঘোষ<br/>পিতার নাম: জ্ঞানেন্দ্র ঘোষ<br/>বাড়ির নং : এন0125<br/>বয়স : 22 লিঙ্গ : পুরুষ</p> <p>ফটো উপলব্ধ</p>              |
| 1126 | 1 | TIH2854214 | <p>নাম : মৌমিতা বর্মন<br/>পিতার নাম: দুলাল বর্মন<br/>বাড়ির নং : ঘাগরা<br/>বয়স : 20 লিঙ্গ : মহিলা</p> <p>ফটো উপলব্ধ</p>                |
| 1127 | 1 | TIH2854859 | <p>নাম : হারাধন ঘোষ<br/>মায়ের নাম: পুষ্পরানী ঘোষ<br/>বাড়ির নং : ঘাগড়া<br/>বয়স : 41 লিঙ্গ : পুরুষ</p> <p>ফটো উপলব্ধ</p>              |
| 1128 | 1 | TIH2855229 | <p>নাম : বিশাল বর্মন<br/>পিতার নাম: দুলাল বর্মন<br/>বাড়ির নং : ঘাগরা<br/>বয়স : 18 লিঙ্গ : পুরুষ</p> <p>ফটো উপলব্ধ</p>                 |
| 1129 | 1 | TIH2855237 | <p>নাম : পুলক অধিকারী<br/>পিতার নাম: প্রদীপ অধিকারী<br/>বাড়ির নং : ঘাগরা<br/>বয়স : 19 লিঙ্গ : পুরুষ</p> <p>ফটো উপলব্ধ</p>             |
| 1130 | 1 | TIH2856052 | <p>নাম : ইন্দ্রজিৎ ঘোষ<br/>পিতার নাম: স্বর্গীয় মৃত্যুঞ্জয় ঘোষ<br/>বাড়ির নং : ঘাগরা<br/>বয়স : 24 লিঙ্গ : পুরুষ</p> <p>ফটো উপলব্ধ</p> |
| 1131 | 1 | TIH2856128 | <p>নাম : প্রিয়া ঘোষ<br/>পিতার নাম: কাজল ঘোষ<br/>বাড়ির নং : ঘাগরা<br/>বয়স : 21 লিঙ্গ : মহিলা</p> <p>ফটো উপলব্ধ</p>                    |
| 1132 | 1 | TIH2857167 | <p>নাম : স্বপ্না বর্মন<br/>পিতার নাম: পতেশ্বর বর্মন<br/>বাড়ির নং : ঘাগরা<br/>বয়স : 21 লিঙ্গ : মহিলা</p> <p>ফটো উপলব্ধ</p>             |
| 1133 | 1 | TIH2858777 | <p>নাম : বৃষ্টি রায়<br/>পিতার নাম: প্রদীপ রায়<br/>বাড়ির নং : 12/122<br/>বয়স : 20 লিঙ্গ : মহিলা</p> <p>ফটো উপলব্ধ</p>                |
| 1134 | 1 | SKW2519445 | <p>নাম : সন্ধ্যা রায়<br/>পিতার নাম: সিতেন রায়<br/>বাড়ির নং : ঘাগরা<br/>বয়স : 24 লিঙ্গ : মহিলা</p> <p>ফটো উপলব্ধ</p>                 |
| 1135 | 1 | TIH2868842 | <p>নাম : মায়্যা রায়<br/>স্বামীর নাম: ভোলা নাথ রায়<br/>বাড়ির নং : বিজয় নর্সরী<br/>বয়স : 58 লিঙ্গ : মহিলা</p> <p>ফটো উপলব্ধ</p>     |
| 1136 | 1 | TIH2868826 | <p>নাম : দেবসমিতা ঘোষ<br/>পিতার নাম: সুজিত ঘোষ<br/>বাড়ির নং : ঘাগরা<br/>বয়স : 21 লিঙ্গ : মহিলা</p> <p>ফটো উপলব্ধ</p>                  |
| 1137 | 1 | TIH2868834 | <p>নাম : শিউলী বর্মন<br/>পিতার নাম: সুমন্ত বর্মন<br/>বাড়ির নং : গ্রাম- ঘাগড়া<br/>বয়স : 26 লিঙ্গ : মহিলা</p> <p>ফটো উপলব্ধ</p>        |

নির্বাচক সংখ্যার সারসংক্ষেপ :

A) নির্বাচকের সংখ্যা :

|  | নির্বাচক তালিকার প্রকৃতি  | নির্বাচক তালিকার পরিচিতি : | নির্বাচকের সংখ্যা :   |       |              |     |      |
|--|---|----------------------------|---|-------|--------------|-----|------|
|  |   |                            | পুরুষ   | মহিলা | তৃতীয় লিঙ্গ | মোট |      |
| I  | মূল তালিকা  | মূল তালিকা                 | বিশেষ নিবিড় সংশোধন ২০২৬ এর চূড়ান্ত ভোটার তালিকার সহিত 06-04-2026 তারিখ অবধি সংশোধিত নির্বাচক তালিকা | 565   | 552          | 0   | 1117 |
| II                                       | 1- সংযোজন তালিকা  | সংযোজনী 1                  | বিশেষ সংক্ষিপ্ত সংশোধন 2026   | 3     | 3            | 0   | 6    |
|  |   | সংযোজনী 2                  | ধারাবাহিক সংশোধন 2026   | 5     | 9            | 0   | 14   |
|  |   |                            | মোট   | 8     | 12           | 0   | 20   |
| III                                      | 2- বিয়োজন তালিকা   | সংযোজনী 1                  | বিশেষ সংক্ষিপ্ত সংশোধন 2026   | 14    | 13           | 0   | 27   |
|  |   | সংযোজনী 2                  | ধারাবাহিক সংশোধন 2026   | 0     | 1            | 0   | 1    |
|  |   |                            | মোট   | 14    | 14           | 0   | 28   |
| IV                                       | 'লিঙ্গ ক্ষেত্রের' পরিবর্তনের কারণে পার্থক্য                       |                            |   | 0     | 0            | 0   | 0    |
| V  | বিচারপ্রক্রিয়ার অধীনস্থ  |                            |   | 0     | 0            | 0   | 0    |
| VI                                       | বিচার বিভাগীয় আধিকারিক কর্তৃক বিচারপূর্বক নিষ্পত্তির পর বিয়োজিত |                            |   | 8     | 15           | 0   | 23   |
| নির্বাচকের মোট সংখ্যা (I+II-III+IV-V-VI) |   |                            |   | 551   | 535          | 0   | 1086 |

B) ক্রটি সংশোধনের সংখ্যা :

| নির্বাচক তালিকার প্রকৃতি | নির্বাচক তালিকার পরিচিতি :  | ক্রটি সংশোধনের সংখ্যা : |
|--------------------------|-----------------------------|-------------------------|
| সংযোজনী 1                | বিশেষ সংক্ষিপ্ত সংশোধন 2026 | 0                       |
| সংযোজনী 2                | ধারাবাহিক সংশোধন 2026       | 0                       |
|                          | মোট                         | 0                       |

নির্বাচক নিবন্ধন আধিকারিকের স্বাক্ষর

E-মৃত, S-স্থানান্তরিত, R-একাধিকবার অন্তর্ভুক্ত, M-নিখোঁজ, Q-যোগ্য নহে