



নির্বাচক তালিকা 2026 S25 পশ্চিমবঙ্গ

বিধানসভা নির্বাচনক্ষেত্রের নং, নাম ও সংরক্ষণের স্থিতি : 12 - আলিপুরদুয়ার (সাধারণ)		অংশ নং : 124																			
বিধানসভা নির্বাচনক্ষেত্রটি যে লোকসভা নির্বাচনক্ষেত্রের / ক্ষেত্রসমূহের অন্তর্ভুক্ত তার নং, নাম ও সংরক্ষণ স্থিতি : 2 - আলিপুরদুয়ার (তপশীলি উপজাতি)																					
1. সংশোধনের পূর্ণ বিবরণ																					
সংশোধনের বৎসর :	2026	নির্বাচক তালিকার পরিচিতি : বিশেষ নিবিড় সংশোধন ২০২৬ এর চূড়ান্ত ভোটার তালিকার সহিত 06-04-2026 তারিখ অবধি সংশোধিত নির্বাচক তালিকা																			
ভিত্তি তারিখ :	01-01-2026																				
সংশোধনের প্রকৃতি :	ধারাবাহিক সংশোধন 2026																				
প্রকাশনার তারিখ :	06-04-2026																				
2. অংশ ও নির্বাচনী এলাকার পূর্ণ বিবরণ :																					
অংশের ভাগ নং ও নাম :																					
1-ঘাগড়া (উত্তর ও পূর্বাংশ)		<table style="width: 100%; border-collapse: collapse;"> <tr> <td style="width: 60%;">প্রধান শহর/গ্রাম</td> <td>: ঘাগড়া</td> </tr> <tr> <td>ওয়ার্ড</td> <td>:</td> </tr> <tr> <td>থানা</td> <td>: আলিপুরদুয়ার</td> </tr> <tr> <td>গ্রাম পঞ্চগায়েত</td> <td>: বধুকামারী</td> </tr> <tr> <td>ব্লক</td> <td>: আলিপুরদুয়ার-1</td> </tr> <tr> <td>মহকুমা</td> <td>: আলিপুরদুয়ার সদর</td> </tr> <tr> <td>জেলা</td> <td>: আলিপুরদুয়ার</td> </tr> <tr> <td>পিন</td> <td>: 736122</td> </tr> </table>				প্রধান শহর/গ্রাম	: ঘাগড়া	ওয়ার্ড	:	থানা	: আলিপুরদুয়ার	গ্রাম পঞ্চগায়েত	: বধুকামারী	ব্লক	: আলিপুরদুয়ার-1	মহকুমা	: আলিপুরদুয়ার সদর	জেলা	: আলিপুরদুয়ার	পিন	: 736122
প্রধান শহর/গ্রাম	: ঘাগড়া																				
ওয়ার্ড	:																				
থানা	: আলিপুরদুয়ার																				
গ্রাম পঞ্চগায়েত	: বধুকামারী																				
ব্লক	: আলিপুরদুয়ার-1																				
মহকুমা	: আলিপুরদুয়ার সদর																				
জেলা	: আলিপুরদুয়ার																				
পিন	: 736122																				
3. ভোট গ্রহন কেন্দ্রের পূর্ণ বিবরণ :																					
ভোট গ্রহন কেন্দ্রের নং, নাম :		ভোট গ্রহন কেন্দ্রের শ্রেণী :		গ্রামীণ																	
124 - ঘাগড়া জুনিয়ার বেসিক স্কুল		এই অংশে সহায়ক ভোটগ্রহন কেন্দ্রের সংখ্যা		0																	
ভোট গ্রহন কেন্দ্রের ঠিকানা :		:																			
ঘাগড়া জুনিয়ার বেসিক স্কুল, কক্ষ-২, ঘাগড়া																					
4. নির্বাচকের সংখ্যা :																					
প্রথম ক্রমিক নং	শেষ ক্রমিক নং	মোট সংখ্যা																			
		পুরুষ	মহিলা	তৃতীয় লিঙ্গ	মোট																
1	1050	520	510	0	1030																

নির্বাচক নিবন্ধন আধিকারিকের স্বাক্ষর

Nazri Naksha

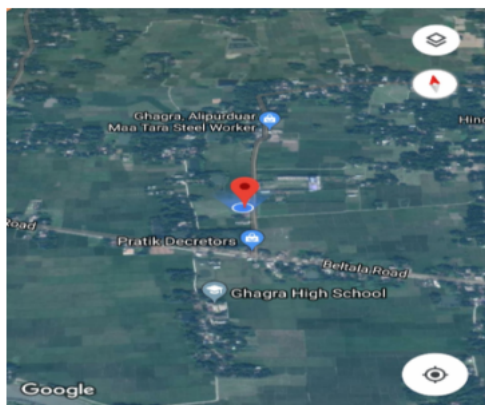

Google Map View

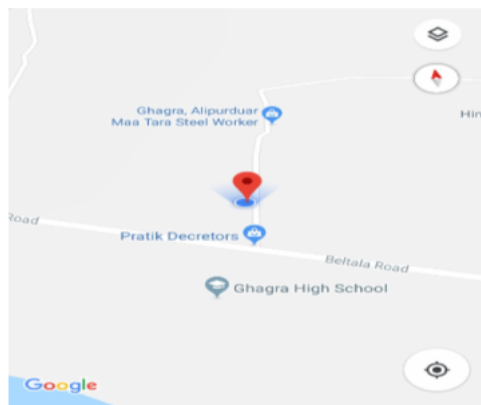

Polling Station Building Front View



Polling Station Front View



Cad View

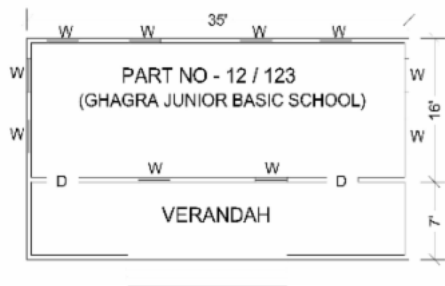

Key MAP View



1	TIH2443596	নাম : ইলা রায় পিতার নাম: সুবল রায় বাড়ির নং : n0054 বয়স : 25 লিঙ্গ : মহিলা	ফটো উপলব্ধ	2	WB/02/012/126061	নাম : কৃষ্ণা রায় স্বামীর নাম: কার্তিক রায় বাড়ির নং : n0054 বয়স : 56 লিঙ্গ : মহিলা	ফটো উপলব্ধ	3	TIH2347839	নাম : মালতী রায় স্বামীর নাম: সলিত রায় বাড়ির নং : n0054 বয়স : 59 লিঙ্গ : মহিলা	ফটো উপলব্ধ
4	CFC3774098	নাম : সুবল রায় পিতার নাম: খন্দু রায় বাড়ির নং : n0054 বয়স : 56 লিঙ্গ : পুরুষ	ফটো উপলব্ধ	5	TIH1656123	নাম : টুম্পা রায় পিতার নাম: শৈলেন রায় বাড়ির নং : n0054 বয়স : 32 লিঙ্গ : মহিলা	ফটো উপলব্ধ	6	CFC3774072	নাম : শৈলেন রায় পিতার নাম: খন্দু রায় বাড়ির নং : n0054 বয়স : 63 লিঙ্গ : পুরুষ	ফটো উপলব্ধ
7	TIH1527027	নাম : সমীর রঞ্জন রায় পিতার নাম: সলিত রায় বাড়ির নং : n0054 বয়স : 32 লিঙ্গ : পুরুষ	ফটো উপলব্ধ	8	CFC3774080	নাম : আরতী রায় স্বামীর নাম: শৈলেন রায় বাড়ির নং : n0054 বয়স : 56 লিঙ্গ : মহিলা	ফটো উপলব্ধ	9	TIH2677961	নাম : অরিত রায় পিতার নাম: সুবল রায় বাড়ির নং : এন0097 বয়স : 22 লিঙ্গ : পুরুষ	ফটো উপলব্ধ
10	TIH2134088	নাম : প্রতিমা দেবনাথ (মহন্ত) স্বামীর নাম: প্রদীপ মহন্ত বাড়ির নং : n0252 বয়স : 31 লিঙ্গ : মহিলা	ফটো উপলব্ধ	11	TIH2134054	নাম : একাদশী দেবনাথ (মহন্ত) স্বামীর নাম: চন্দন মহন্ত বাড়ির নং : n0249 বয়স : 29 লিঙ্গ : মহিলা	ফটো উপলব্ধ	12	TIH2481844	নাম : সনেকা অধিকারী স্বামীর নাম: রেবতিমোহন অধিকারী বাড়ির নং : n0016 বয়স : 56 লিঙ্গ : মহিলা	ফটো উপলব্ধ
13	TIH2357325	নাম : রেবতী অধিকারী পিতার নাম: জগদীশ অধিকারী বাড়ির নং : n0016 বয়স : 73 লিঙ্গ : পুরুষ	ফটো উপলব্ধ	14	TIH0491092	নাম : সজল অধিকারী পিতার নাম: রেবতী অধিকারী বাড়ির নং : n0163 বয়স : 36 লিঙ্গ : পুরুষ	ফটো উপলব্ধ	15	TIH2542918	নাম : মলয় আইচ মায়ের নাম: কম্পনা আইচ বাড়ির নং : এন0067 বয়স : 24 লিঙ্গ : পুরুষ	ফটো উপলব্ধ
16	WB/02/012/126159	নাম : কম্পনা আইচ স্বামীর নাম: মনোরঞ্জন আইচ বাড়ির নং : n0067 বয়স : 59 লিঙ্গ : মহিলা	ফটো উপলব্ধ	17	CFC3403268	নাম : অর্জুন ঘোষ পিতার নাম: নুপেন ঘোষ বাড়ির নং : n0066 বয়স : 41 লিঙ্গ : পুরুষ	ফটো উপলব্ধ	18	WB/02/012/126435	নাম : লক্ষ্মীরানী ঘোষ স্বামীর নাম: ঠাকুরধন ঘোষ বাড়ির নং : n0042 বয়স : 51 লিঙ্গ : মহিলা	ফটো উপলব্ধ
19	CFC3403219	নাম : মনিকা ঘোষ স্বামীর নাম: কৃষ্ণ ঘোষ বাড়ির নং : n0042 বয়স : 47 লিঙ্গ : মহিলা	ফটো উপলব্ধ	20	CFC3774197	নাম : তাপস কুমার ঘোষ পিতার নাম: পৃথ্বীশ চন্দ্র ঘোষ বাড়ির নং : n0040 বয়স : 39 লিঙ্গ : পুরুষ	ফটো উপলব্ধ	21	WB/02/012/126399	নাম : জ্যোৎস্না ঘোষ স্বামীর নাম: নরেন্দ্র ঘোষ বাড়ির নং : n0078 বয়স : 57 লিঙ্গ : মহিলা	ফটো উপলব্ধ
22	WB/02/012/126316	নাম : কম্পনা ঘোষ স্বামীর নাম: সুনিল ঘোষ বাড়ির নং : n0076 বয়স : 56 লিঙ্গ : মহিলা	ফটো উপলব্ধ	23	CFC0248112	নাম : সুলোচনা ঘোষ স্বামীর নাম: সুধীর ঘোষ বাড়ির নং : n0073 বয়স : 57 লিঙ্গ : মহিলা	ফটো উপলব্ধ	24	WB/02/012/126363	নাম : সুভাষ ঘোষ পিতার নাম: বিরেন্দ্র ঘোষ বাড়ির নং : n0072 বয়স : 56 লিঙ্গ : পুরুষ	ফটো উপলব্ধ
25	TIH1784172	নাম : অনন্ত ঘোষ পিতার নাম: দুলাল ঘোষ বাড়ির নং : n0070 বয়স : 31 লিঙ্গ : পুরুষ	ফটো উপলব্ধ	26	TIH1527035	নাম : শুভঙ্কর ঘোষ পিতার নাম: সুরত ঘোষ বাড়ির নং : n0065 বয়স : 34 লিঙ্গ : পুরুষ	ফটো উপলব্ধ	27	WB/02/012/126508	নাম : সুরত ঘোষ পিতার নাম: মনীন্দ্র ঘোষ বাড়ির নং : n0042 বয়স : 63 লিঙ্গ : পুরুষ	ফটো উপলব্ধ
28	WB/02/012/126522	নাম : গোপাল ঘোষ পিতার নাম: আশুতোষ ঘোষ বাড়ির নং : n0063 বয়স : 48 লিঙ্গ : পুরুষ	ফটো উপলব্ধ	29	WB/02/012/126249	নাম : খোকন ঘোষ পিতার নাম: রাজেন্দ্রচন্দ্র ঘোষ বাড়ির নং : n0058 বয়স : 50 লিঙ্গ : পুরুষ	ফটো উপলব্ধ	30	CFC3404142	নাম : বাপী ঘোষ পিতার নাম: দুলাল ঘোষ বাড়ির নং : n0042 বয়স : 40 লিঙ্গ : পুরুষ	ফটো উপলব্ধ

31	TIH1526862	নাম : রিনা ঘোষ স্বামীর নাম: অশোক কুমার ঘোষ বাড়ির নং : n0041 বয়স : 33 লিঙ্গ : মহিলা	ফটো উপলব্ধ	32	CFC1913193	নাম : দিপক ঘোষ পিতার নাম: অখিল ঘোষ বাড়ির নং : n0040 বয়স : 59 লিঙ্গ : পুরুষ	ফটো উপলব্ধ	33	WB/02/012/126493	নাম : হরিলাল ঘোষ পিতার নাম: রমেশচন্দ্র ঘোষ বাড়ির নং : n0236 বয়স : 68 লিঙ্গ : পুরুষ	ফটো উপলব্ধ
34	WB/02/012/126385	নাম : সুকুমার ঘোষ পিতার নাম: রমেশচন্দ্র ঘোষ বাড়ির নং : n0236 বয়স : 70 লিঙ্গ : পুরুষ	ফটো উপলব্ধ	35	CFC1912815	নাম : বাপন ঘোষ পিতার নাম: সুনীল চন্দ্র ঘোষ বাড়ির নং : n0072 বয়স : 47 লিঙ্গ : পুরুষ	ফটো উপলব্ধ	36	CFC0247718	নাম : কম্পনা ঘোষ স্বামীর নাম: পৃথিশ ঘোষ বাড়ির নং : n0070 বয়স : 56 লিঙ্গ : মহিলা	ফটো উপলব্ধ
37	CFC3773819	নাম : দুলাল ঘোষ পিতার নাম: সুরেন্দ্র ঘোষ বাড়ির নং : n0070 বয়স : 57 লিঙ্গ : পুরুষ	ফটো উপলব্ধ	38	WB/02/012/126377	নাম : নারায়ন ঘোষ পিতার নাম: ধীরেন্দ্র ঘোষ বাড়ির নং : n0070 বয়স : 63 লিঙ্গ : পুরুষ	ফটো উপলব্ধ	39	TIH1527118	নাম : তনু ঘোষ স্বামীর নাম: অর্জুন ঘোষ বাড়ির নং : n0066 বয়স : 38 লিঙ্গ : মহিলা	ফটো উপলব্ধ
40	WB/02/012/126431	নাম : পুষ্পরানী ঘোষ স্বামীর নাম: নুপেন ঘোষ বাড়ির নং : n0066 বয়স : 81 লিঙ্গ : মহিলা	ফটো উপলব্ধ	41	TIH2817419	নাম : মঞ্জু ঘোষ স্বামীর নাম: সুব্রত ঘোষ বাড়ির নং : n0065 বয়স : 63 লিঙ্গ : মহিলা	ফটো উপলব্ধ	42	WB/02/012/126141	নাম : জয়ন্তী ঘোষ স্বামীর নাম: সঞ্জয় ঘোষ বাড়ির নং : n0062 বয়স : 58 লিঙ্গ : মহিলা	ফটো উপলব্ধ
43	TIH0489583	নাম : লিপিকা রায় স্বামীর নাম: মিতুন রায় বাড়ির নং : n0061 বয়স : 41 লিঙ্গ : মহিলা	ফটো উপলব্ধ	44	TIH1323435	নাম : ঝুমা ঘোষ পিতার নাম: দুলাল ঘোষ বাড়ির নং : n0058 বয়স : 34 লিঙ্গ : মহিলা	ফটো উপলব্ধ	45	TIH1784339	নাম : রুমা ঘোষ স্বামীর নাম: সুব্রত ঘোষ বাড়ির নং : n0058 বয়স : 38 লিঙ্গ : মহিলা	ফটো উপলব্ধ
46	TIH1323476	নাম : বাপ্পা ঘোষ পিতার নাম: রতন ঘোষ বাড়ির নং : n0078 বয়স : 36 লিঙ্গ : পুরুষ	ফটো উপলব্ধ	47	WB/02/012/126246	নাম : পারুলবালা ঘোষ স্বামীর নাম: প্রমোদচন্দ্র ঘোষ বাড়ির নং : n0078 বয়স : 83 লিঙ্গ : মহিলা	ফটো উপলব্ধ	48	TIH0489914	নাম : বিবিকা দাস (রায়) স্বামীর নাম: পবিত্র রায় বাড়ির নং : n0077 বয়স : 36 লিঙ্গ : মহিলা	ফটো উপলব্ধ
49	TIH1413509	নাম : সুনিতি রায় স্বামীর নাম: তপন রায় বাড়ির নং : n0097 বয়স : 35 লিঙ্গ : মহিলা	ফটো উপলব্ধ	50	WB/02/012/126160	নাম : রেখা ঘোষ স্বামীর নাম: সুশীল ঘোষ বাড়ির নং : n0097 বয়স : 56 লিঙ্গ : মহিলা	ফটো উপলব্ধ	51	TIH1416932	নাম : নিতিন কুমার পিতার নাম: নবীন সিং বাড়ির নং : এন0098 বয়স : 38 লিঙ্গ : পুরুষ	ফটো উপলব্ধ
52	WB/02/012/126220	নাম : মালতীবালা ঘোষ স্বামীর নাম: বিরেন্দ্র ঘোষ বাড়ির নং : n0076 বয়স : 77 লিঙ্গ : মহিলা	ফটো উপলব্ধ	53	TIH1784743	নাম : সুবীর ঘোষ পিতার নাম: সুনীল ঘোষ বাড়ির নং : n0076 বয়স : 32 লিঙ্গ : পুরুষ	ফটো উপলব্ধ	54	CFC3674108	নাম : তপন ঘোষ পিতার নাম: ধীরেন্দ্রচন্দ্র ঘোষ বাড়ির নং : n0074 বয়স : 39 লিঙ্গ : পুরুষ	ফটো উপলব্ধ
55	CFC3774189	নাম : স্বদেশ ঘোষ পিতার নাম: ধীরেন্দ্র চন্দ্র ঘোষ বাড়ির নং : n0074 বয়স : 61 লিঙ্গ : পুরুষ	ফটো উপলব্ধ	56	TIH1656214	নাম : কাকলী ঘোষ স্বামীর নাম: দিপক ঘোষ বাড়ির নং : n0208 বয়স : 34 লিঙ্গ : মহিলা	ফটো উপলব্ধ	57	CFC3674223	নাম : অঞ্জন ঘোষ পিতার নাম: সুনীল চন্দ্র ঘোষ বাড়ির নং : n0093 বয়স : 41 লিঙ্গ : পুরুষ	ফটো উপলব্ধ
58	WB/01/004/024092	নাম : সীমা ঘোষ স্বামীর নাম: দুলাল ঘোষ বাড়ির নং : n0070 বয়স : 53 লিঙ্গ : মহিলা	ফটো উপলব্ধ	59	WB/02/012/126148	নাম : জয়ন্তী ঘোষ স্বামীর নাম: নিরঞ্জন ঘোষ বাড়ির নং : n0098 বয়স : 63 লিঙ্গ : মহিলা	ফটো উপলব্ধ	60	WB/02/012/126503	নাম : কৃষ্ণা ঘোষ পিতার নাম: ধীরেন্দ্র ঘোষ বাড়ির নং : n0042 বয়স : 55 লিঙ্গ : পুরুষ	ফটো উপলব্ধ

Issued After
Authentication by
Judicial Officers

61 নাম : অশোক কুমার ঘোষ পিতার নাম: সুকুমার ঘোষ বাড়ির নং : n0041 বয়স : 41 লিঙ্গ : পুরুষ	CFC3404159 ফটো উপলব্ধ	62 নাম : পৃথিচন্দ্র ঘোষ পিতার নাম: দীনেশচন্দ্র ঘোষ বাড়ির নং : n0040 বয়স : 67 লিঙ্গ : পুরুষ	WB/02/012/126173 ফটো উপলব্ধ	63 নাম : নরত্তম ঘোষ পিতার নাম: প্রমোদচন্দ্র ঘোষ বাড়ির নং : n0078 বয়স : 64 লিঙ্গ : পুরুষ	WB/02/012/126110 ফটো উপলব্ধ
64 নাম : মৌমিতা ঘোষ স্বামীর নাম: বাপন ঘোষ বাড়ির নং : n0072 বয়স : 29 লিঙ্গ : মহিলা	TIH2040244 ফটো উপলব্ধ	65 নাম : জবা রায় ঘোষ স্বামীর নাম: তাপস কুমার ঘোষ বাড়ির নং : n0079 বয়স : 38 লিঙ্গ : মহিলা	TIH0489633 ফটো উপলব্ধ	66 নাম : নিবারানী ঘোষ স্বামীর নাম: কৃষ্ণ ঘোষ বাড়ির নং : n0076 বয়স : 53 লিঙ্গ : মহিলা	WB/02/012/126221 ফটো উপলব্ধ
67 নাম : রানা ঘোষ পিতার নাম: হরিলাল ঘোষ বাড়ির নং : n0236 বয়স : 27 লিঙ্গ : পুরুষ	TIH2133973 ফটো উপলব্ধ	Q 68 নাম : সজল ঘোষ পিতার নাম: সুরেশ ঘোষ বাড়ির নং : বয়স : 45 লিঙ্গ : পুরুষ	CFC3673845 ফটো উপলব্ধ	69 নাম : রেখা ঘোষ পণ্ডিত স্বামীর নাম: গোবিন্দ পণ্ডিত বাড়ির নং : n0287 বয়স : 26 লিঙ্গ : মহিলা	TIH2236313 ফটো উপলব্ধ
70 নাম : প্রিয়ান্বিতা কুমারী সিং স্বামীর নাম: নিতিন কুমার বাড়ির নং : এন0098 বয়স : 37 লিঙ্গ : মহিলা	TIH1897412 ফটো উপলব্ধ	71 নাম : দুলালি গোস্বামী (ঘোষ) স্বামীর নাম: হরিলাল ঘোষ বাড়ির নং : n0041 বয়স : 37 লিঙ্গ : মহিলা	CFC3963402 ফটো উপলব্ধ	72 নাম : বাপ্পা ঘোষ পিতার নাম: সুনীল ঘোষ বাড়ির নং : n0076 বয়স : 34 লিঙ্গ : পুরুষ	TIH1784198 ফটো উপলব্ধ
73 নাম : মনিকা ঘোষ স্বামীর নাম: রতন ঘোষ বাড়ির নং : n0074 বয়স : 42 লিঙ্গ : মহিলা	CFC3674173 ফটো উপলব্ধ	74 নাম : দেবী বর্মন(ঘোষ) স্বামীর নাম: স্বপন ঘোষ বাড়ির নং : n0074 বয়স : 32 লিঙ্গ : মহিলা	TIH1527001 ফটো উপলব্ধ	75 নাম : রঞ্জিত ঘোষ পিতার নাম: মনমোহন ঘোষ বাড়ির নং : n0075 বয়স : 71 লিঙ্গ : পুরুষ	CFC0049866 ফটো উপলব্ধ
76 নাম : সঞ্জয় ঘোষ পিতার নাম: মনমোহন ঘোষ বাড়ির নং : n0075 বয়স : 68 লিঙ্গ : পুরুষ	WB/02/012/126436 ফটো উপলব্ধ	77 নাম : তনুশ্রী ঘোষ স্বামীর নাম: টুপাই ঘোষ বাড়ির নং : এন0075 বয়স : 24 লিঙ্গ : মহিলা	TIH2676666 ফটো উপলব্ধ	78 নাম : টুম্পা মিত্র ঘোষ স্বামীর নাম: বিকাশ ঘোষ বাড়ির নং : এন0098 বয়স : 29 লিঙ্গ : মহিলা	TIH2526200 ফটো উপলব্ধ
79 নাম : তুলসী রায় মায়ের নাম: অনিমা রায় বাড়ির নং : এন0058 বয়স : 26 লিঙ্গ : মহিলা	TIH2542959 ফটো উপলব্ধ	Q 80 নাম : ছোটন ঘোষ পিতার নাম: ঠাকুরপ্রসন্ন ঘোষ বাড়ির নং : বয়স : 28 লিঙ্গ : পুরুষ	TIH2133882 ফটো উপলব্ধ	81 নাম : পার্বতী রায় স্বামীর নাম: কমলেশ্বর রায় বাড়ির নং : n0040 বয়স : 42 লিঙ্গ : মহিলা	MBK2815041 ফটো উপলব্ধ
82 নাম : যীতু ঘোষ পিতার নাম: কৃষ্ণ ঘোষ বাড়ির নং : n0270 বয়স : 28 লিঙ্গ : পুরুষ	TIH2205615 ফটো উপলব্ধ	83 নাম : সূতপা ঘোষ পিতার নাম: বিশ্বজিৎ ঘোষ বাড়ির নং : এন0077 বয়স : 26 লিঙ্গ : মহিলা	TIH2264463 ফটো উপলব্ধ	84 নাম : রতন ঘোষ পিতার নাম: ধীরেন্দ্রচন্দ্র ঘোষ বাড়ির নং : n0074 বয়স : 47 লিঙ্গ : পুরুষ	CFC1912021 ফটো উপলব্ধ
85 নাম : বিশ্বজিৎ ঘোষ পিতার নাম: আশুতোষ ঘোষ বাড়ির নং : n0063 বয়স : 42 লিঙ্গ : পুরুষ	CFC3403193 ফটো উপলব্ধ	86 নাম : সুমন্তু ঘোষ পিতার নাম: দুলাল ঘোষ বাড়ির নং : no 070 বয়স : 27 লিঙ্গ : পুরুষ	TIH2205623 ফটো উপলব্ধ	87 নাম : শিপক ঘোষ পিতার নাম: অখিল ঘোষ বাড়ির নং : n0040 বয়স : 48 লিঙ্গ : পুরুষ	CFC1913268 ফটো উপলব্ধ
88 নাম : সশীল ঘোষ পিতার নাম: রমেশচন্দ্র ঘোষ বাড়ির নং : n0071 বয়স : 66 লিঙ্গ : পুরুষ	WB/02/012/126162 ফটো উপলব্ধ	89 নাম : বিধিকা ঘোষ স্বামীর নাম: সুজিত কুমার ঘোষ বাড়ির নং : n0041 বয়স : 40 লিঙ্গ : মহিলা	TIH1209394 ফটো উপলব্ধ	90 নাম : বিকাশ ঘোষ পিতার নাম: নিরঞ্জন ঘোষ বাড়ির নং : n0098 বয়স : 41 লিঙ্গ : পুরুষ	CFC3054582 ফটো উপলব্ধ

91	TIH2264505	নাম : বিশাল ঘোষ পিতার নাম: গৌতম ঘোষ বাড়ির নং : এন0076 বয়স : 26 লিঙ্গ : পুরুষ	ফটো উপলব্ধ	92	WB/02/012/126525	নাম : কৃষ্ণ ঘোষ পিতার নাম: বিরেন্দ্র ঘোষ বাড়ির নং : n0076 বয়স : 59 লিঙ্গ : পুরুষ	ফটো উপলব্ধ	93	TIH2548717	নাম : বিজয় রায় মায়ের নাম: অনিমা রায় বাড়ির নং : এন0058 বয়স : 23 লিঙ্গ : পুরুষ	ফটো উপলব্ধ
94	TIH2697753	নাম : মায়ারানী ঘোষ স্বামীর নাম: সুকুমার ঘোষ বাড়ির নং : n0041 বয়স : 63 লিঙ্গ : মহিলা	ফটো উপলব্ধ	95	TIH2542900	নাম : বিক্রম রায় পিতার নাম: রমেন রায় বাড়ির নং : এন0063 বয়স : 24 লিঙ্গ : পুরুষ	ফটো উপলব্ধ	96	TIH2443620	নাম : রুমা দে ঘোষ স্বামীর নাম: মানিক ঘোষ বাড়ির নং : 123 ঘাগড়া জুনিয়ার বেসিক স্কুল বয়স : 36 লিঙ্গ : মহিলা	ফটো উপলব্ধ
97	TIH2584654	নাম : রিয়া ঘোষ পিতার নাম: সঞ্জয় ঘোষ বাড়ির নং : এন0078 বয়স : 22 লিঙ্গ : মহিলা	ফটো উপলব্ধ	98	TIH2617223	নাম : মুনমুন ঘোষ পিতার নাম: কৃষ্ণ ঘোষ বাড়ির নং : এন0042 বয়স : 22 লিঙ্গ : মহিলা	ফটো উপলব্ধ	99	TIH2599256	নাম : মোমিতা সরকার ঘোষ স্বামীর নাম: মৃদুল ঘোষ বাড়ির নং : এন0070 বয়স : 25 লিঙ্গ : মহিলা	ফটো উপলব্ধ
100	TIH2599579	নাম : সুপ্রিয়া ঘোষ পিতার নাম: সুভাষ ঘোষ বাড়ির নং : এন0072 বয়স : 23 লিঙ্গ : মহিলা	ফটো উপলব্ধ	101	TIH1323534	নাম : কেশব ঘোষ পিতার নাম: সুকুমার ঘোষ বাড়ির নং : n0041 বয়স : 34 লিঙ্গ : পুরুষ	ফটো উপলব্ধ	102	TIH1310879	নাম : মিনা রায় স্বামীর নাম: স্বপন রায় বাড়ির নং : n0040 বয়স : 36 লিঙ্গ : মহিলা	ফটো উপলব্ধ
103	CFC3963410	নাম : টুপাই ঘোষ পিতার নাম: সঞ্জয় ঘোষ বাড়ির নং : n0075 বয়স : 37 লিঙ্গ : পুরুষ	ফটো উপলব্ধ	104	TIH2707461	নাম : বাবুল কুমার ঘোষ পিতার নাম: স্বর্গীয় সুরেন্দ্র চন্দ্র ঘোষ বাড়ির নং : না বয়স : 59 লিঙ্গ : পুরুষ	ফটো উপলব্ধ	105	TIH2134096	নাম : রূপক ঘোষ পিতার নাম: নরত্তম ঘোষ বাড়ির নং : n0253 বয়স : 35 লিঙ্গ : পুরুষ	ফটো উপলব্ধ
106	TIH1784552	নাম : বাবুসোনা ঘোষ পিতার নাম: সুধির চন্দ্র ঘোষ বাড়ির নং : n0070 বয়স : 32 লিঙ্গ : পুরুষ	ফটো উপলব্ধ	107	TIH1784446	নাম : প্রতিমা দাস(ঘোষ) স্বামীর নাম: হারাধন ঘোষ বাড়ির নং : n0070 বয়স : 31 লিঙ্গ : মহিলা	ফটো উপলব্ধ	108	TIH1323393	নাম : হারাধন ঘোষ পিতার নাম: ক্ষিতীশ চন্দ্র ঘোষ বাড়ির নং : n0070 বয়স : 35 লিঙ্গ : পুরুষ	ফটো উপলব্ধ
109	CFC3963543	নাম : মৃদুল ঘোষ পিতার নাম: সুধীর চন্দ্র ঘোষ বাড়ির নং : n0070 বয়স : 39 লিঙ্গ : পুরুষ	ফটো উপলব্ধ	110	CFC1995265	নাম : নয়ন ঘোষ পিতার নাম: নুপেন ঘোষ বাড়ির নং : n0066 বয়স : 45 লিঙ্গ : পুরুষ	ফটো উপলব্ধ	111	TIH1209568	নাম : সুপর্ণা ঘোষ স্বামীর নাম: নারায়ন ঘোষ বাড়ির নং : n0064 বয়স : 41 লিঙ্গ : মহিলা	ফটো উপলব্ধ
112	CFC3674199	নাম : নারায়ন ঘোষ পিতার নাম: সন্তোষচন্দ্র ঘোষ বাড়ির নং : n0064 বয়স : 43 লিঙ্গ : পুরুষ	ফটো উপলব্ধ	113	TIH1527043	নাম : পিংকি ঘোষ স্বামীর নাম: বিশ্বজিৎ ঘোষ বাড়ির নং : n0063 বয়স : 35 লিঙ্গ : মহিলা	ফটো উপলব্ধ	114	WB/02/012/126151	নাম : মিলন ঘোষ স্বামীর নাম: আশুতোষ ঘোষ বাড়ির নং : n0063 বয়স : 69 লিঙ্গ : মহিলা	ফটো উপলব্ধ
115	WB/02/012/126387	নাম : অজিত কুমার ঘোষ পিতার নাম: সুরেন্দ্র চন্দ্র ঘোষ বাড়ির নং : n0061 বয়স : 73 লিঙ্গ : পুরুষ	ফটো উপলব্ধ	116	WB/02/012/126515	নাম : আভারানী ঘোষ স্বামীর নাম: দুলাল ঘোষ বাড়ির নং : n0058 বয়স : 56 লিঙ্গ : মহিলা	ফটো উপলব্ধ	117	WB/02/012/126111	নাম : সর্বিতা ঘোষ স্বামীর নাম: পরিতোষ ঘোষ বাড়ির নং : n0058 বয়স : 63 লিঙ্গ : মহিলা	ফটো উপলব্ধ
118	WB/02/012/126450	নাম : দুলাল ঘোষ পিতার নাম: ধীরেন্দ্র ঘোষ বাড়ির নং : n0042 বয়স : 69 লিঙ্গ : পুরুষ	ফটো উপলব্ধ	119	WB/02/012/126199	নাম : বিশ্বজিৎ ঘোষ পিতার নাম: দীনেশ ঘোষ বাড়ির নং : n0077 বয়স : 61 লিঙ্গ : পুরুষ	ফটো উপলব্ধ	120	WB/02/012/126330	নাম : সন্ধ্যা ঘোষ স্বামীর নাম: বিশ্বজিৎ ঘোষ বাড়ির নং : n0077 বয়স : 51 লিঙ্গ : মহিলা	ফটো উপলব্ধ

121	TIH2205631	নাম : তাপস ঘোষ পিতার নাম: নিরঞ্জন ঘোষ বাড়ির নং : no 098 বয়স : 28 লিঙ্গ : পুরুষ	ফটো উপলব্ধ	122	TIH2542884	নাম : রুবেল ঘোষ পিতার নাম: রতন ঘোষ বাড়ির নং : এন0074 বয়স : 23 লিঙ্গ : পুরুষ	ফটো উপলব্ধ	123	TIH1413418	নাম : রুপাই ঘোষ পিতার নাম: সঞ্জয় ঘোষ বাড়ির নং : n0075 বয়স : 33 লিঙ্গ : পুরুষ	ফটো উপলব্ধ
124	WB/02/012/126364	নাম : সজিত কুমার ঘোষ পিতার নাম: রমেশচন্দ্র ঘোষ বাড়ির নং : n0236 বয়স : 50 লিঙ্গ : পুরুষ	ফটো উপলব্ধ	125	TIH1893536	নাম : সুব্রত ঘোষ পিতার নাম: নারায়ন ঘোষ বাড়ির নং : n0070 বয়স : 29 লিঙ্গ : পুরুষ	ফটো উপলব্ধ	126	WB/02/012/126504	নাম : সুধীরাচন্দ্র ঘোষ পিতার নাম: সুরেন্দ্রচন্দ্র ঘোষ বাড়ির নং : n0070 বয়স : 66 লিঙ্গ : পুরুষ	ফটো উপলব্ধ
127	WB/02/012/126430	নাম : সন্ধ্যারানী ঘোষ স্বামীর নাম: বেনীমাধব ঘোষ বাড়ির নং : n0066 বয়স : 92 লিঙ্গ : মহিলা	ফটো উপলব্ধ	128	TIH2312205	নাম : জ্যোৎস্না রানী ঘোষ স্বামীর নাম: সুরেন্দ্র চন্দ্র ঘোষ বাড়ির নং : n0061 বয়স : 89 লিঙ্গ : মহিলা	ফটো উপলব্ধ	129	TIH1209451	নাম : বাপ্পা ঘোষ মায়ের নাম: আভারানী ঘোষ বাড়ির নং : n0058 বয়স : 41 লিঙ্গ : পুরুষ	ফটো উপলব্ধ
130	WB/02/012/126434	নাম : কল্পনা ঘোষ স্বামীর নাম: নারায়ন ঘোষ বাড়ির নং : n0042 বয়স : 52 লিঙ্গ : মহিলা	ফটো উপলব্ধ	131	TIH1323427	নাম : পিংকি ঘোষ স্বামীর নাম: বাবুল ঘোষ বাড়ির নং : n0042 বয়স : 39 লিঙ্গ : মহিলা	ফটো উপলব্ধ	132	WB/02/012/126433	নাম : গীতা ঘোষ স্বামীর নাম: ধীরেন্দ্র ঘোষ বাড়ির নং : n0042 বয়স : 58 লিঙ্গ : মহিলা	ফটো উপলব্ধ
133	TIH1413582	নাম : পূর্ণিমা ঘোষ স্বামীর নাম: শিবক ঘোষ বাড়ির নং : n0040 বয়স : 37 লিঙ্গ : মহিলা	ফটো উপলব্ধ	134	TIH1413590	নাম : সেবিকা ঘোষ পিতার নাম: অখিল ঘোষ বাড়ির নং : n0040 বয়স : 43 লিঙ্গ : মহিলা	ফটো উপলব্ধ	135	TIH2456077	নাম : শুভজীৎ ঘোষ পিতার নাম: সুশীল ঘোষ বাড়ির নং : n0171 বয়স : 25 লিঙ্গ : পুরুষ	ফটো উপলব্ধ
136	WB/02/012/126146	নাম : নিশারানী ঘোষ স্বামীর নাম: ধীরেন্দ্রচন্দ্র ঘোষ বাড়ির নং : n0074 বয়স : 82 লিঙ্গ : মহিলা	ফটো উপলব্ধ	137	CFC3403292	নাম : মিঠুন ঘোষ পিতার নাম: সুনিল চন্দ্র ঘোষ বাড়ির নং : n0073 বয়স : 40 লিঙ্গ : পুরুষ	ফটো উপলব্ধ	138	WB/02/012/126398	নাম : মঞ্জু ঘোষ স্বামীর নাম: রতন ঘোষ বাড়ির নং : n0078 বয়স : 53 লিঙ্গ : মহিলা	ফটো উপলব্ধ
139	WB/02/012/126102	নাম : রতন ঘোষ পিতার নাম: প্রমোদচন্দ্র ঘোষ বাড়ির নং : n0078 বয়স : 58 লিঙ্গ : পুরুষ	ফটো উপলব্ধ	140	TIH1985266	নাম : পূরবী বিশ্বাস স্বামীর নাম: বিজন বিশ্বাস বাড়ির নং : n0074 বয়স : 41 লিঙ্গ : মহিলা	ফটো উপলব্ধ	141	WB/02/012/120598	নাম : অজয় রায় পিতার নাম: নগেন রায় বাড়ির নং : n0040 বয়স : 56 লিঙ্গ : পুরুষ	ফটো উপলব্ধ
142	TIH2040277	নাম : পার্বতি ঘোষ মায়ের নাম: প্রমিলা ঘোষ বাড়ির নং : n0064 বয়স : 41 লিঙ্গ : মহিলা	ফটো উপলব্ধ	143	TIH2133981	নাম : অভিজীৎ ঘোষ পিতার নাম: রঞ্জিত ঘোষ বাড়ির নং : n0240 বয়স : 27 লিঙ্গ : পুরুষ	ফটো উপলব্ধ	144	TIH1644772	নাম : অলোকা রায় স্বামীর নাম: রাজেশ রায় বাড়ির নং : n0236 বয়স : 31 লিঙ্গ : মহিলা	ফটো উপলব্ধ
145	WB/02/012/126217	নাম : সুনিতারানী ঘোষ স্বামীর নাম: সুনিল ঘোষ বাড়ির নং : n0072 বয়স : 59 লিঙ্গ : মহিলা	ফটো উপলব্ধ	146	CFC3963493	নাম : সবিতা ঘোষ স্বামীর নাম: নয়ন ঘোষ বাড়ির নং : n0066 বয়স : 41 লিঙ্গ : মহিলা	ফটো উপলব্ধ	147	TIH0489963	নাম : অনিমা রায় স্বামীর নাম: দীনবন্ধু রায় বাড়ির নং : n0058 বয়স : 42 লিঙ্গ : মহিলা	ফটো উপলব্ধ
148	WB/02/012/126468	নাম : নিরঞ্জন ঘোষ পিতার নাম: রমেশচন্দ্র ঘোষ বাড়ির নং : n0098 বয়স : 72 লিঙ্গ : পুরুষ	ফটো উপলব্ধ	149	CFC3403227	নাম : ভূমিকা রায় স্বামীর নাম: রাধাবল্লভ রায় বাড়ির নং : n0042 বয়স : 44 লিঙ্গ : মহিলা	ফটো উপলব্ধ	150	CFC1913425	নাম : বাবুল ঘোষ পিতার নাম: ধীরেন্দ্র ঘোষ বাড়ির নং : n0042 বয়স : 53 লিঙ্গ : পুরুষ	ফটো উপলব্ধ

151 নাম : কল্পনা ঘোষ স্বামীর নাম: অখিল ঘোষ বাড়ির নং : n0040 বয়স : 61 লিঙ্গ : মহিলা ফটো উপলব্ধ	WB/02/012/126202	152 নাম : সজল ঘোষ পিতার নাম: মনমোহন ঘোষ বাড়ির নং : n0078 বয়স : 51 লিঙ্গ : পুরুষ ফটো উপলব্ধ	WB/02/012/126337	153 নাম : সৌরভ ঘোষ পিতার নাম: বিশ্বজিৎ ঘোষ বাড়ির নং : n0077 বয়স : 30 লিঙ্গ : পুরুষ ফটো উপলব্ধ	TIH1784701
154 নাম : সীমা ঘোষ স্বামীর নাম: গোপাল ঘোষ বাড়ির নং : n0063 বয়স : 41 লিঙ্গ : মহিলা ফটো উপলব্ধ	CFC3404134	155 নাম : বিজন বিশ্বাস পিতার নাম: ক্ষিতীশ বিশ্বাস বাড়ির নং : n0074 বয়স : 47 লিঙ্গ : পুরুষ ফটো উপলব্ধ	TIH0489997	156 নাম : পায়েল ঘোষ স্বামীর নাম: বাপী ঘোষ বাড়ির নং : এন0042 বয়স : 25 লিঙ্গ : মহিলা ফটো উপলব্ধ	TIH2525905
157 নাম : সুফলা ঘোষ স্বামীর নাম: রঞ্জিত ঘোষ বাড়ির নং : n0075 বয়স : 49 লিঙ্গ : মহিলা ফটো উপলব্ধ	CFC1913417	158 নাম : ছায়া ঘোষ স্বামীর নাম: স্বদেশ ঘোষ বাড়ির নং : n0074 বয়স : 57 লিঙ্গ : মহিলা ফটো উপলব্ধ	WB/02/012/117463	159 নাম : স্বপন ঘোষ পিতার নাম: ধীরেন্দ্রচন্দ্র ঘোষ বাড়ির নং : n0074 বয়স : 38 লিঙ্গ : পুরুষ ফটো উপলব্ধ	CFC3674116
160 নাম : কৃষ্ণা ঘোষ পিতার নাম: অজিত কুমার ঘোষ বাড়ির নং : n0061 বয়স : 29 লিঙ্গ : মহিলা ফটো উপলব্ধ	TIH1985407	161 নাম : সান্তনা ঘোষ স্বামীর নাম: তপন ঘোষ বাড়ির নং : n0074 বয়স : 39 লিঙ্গ : মহিলা ফটো উপলব্ধ	TIH1985472	162 নাম : সায়ন ঘোষ পিতার নাম: স্বদেশ ঘোষ বাড়ির নং : এন0011 বয়স : 22 লিঙ্গ : পুরুষ ফটো উপলব্ধ	TIH2727055
163 নাম : নয়ন ঘোষ পিতার নাম: রতন ঘোষ বাড়ির নং : ঘাগড়া বয়স : 22 লিঙ্গ : পুরুষ ফটো উপলব্ধ	TIH2727477	164 নাম : রাজু ঘোষ পিতার নাম: হরিলাল ঘোষ বাড়ির নং : n0041 বয়স : 28 লিঙ্গ : পুরুষ ফটো উপলব্ধ	TIH1985399	165 নাম : সঞ্জীব ঘোষ পিতার নাম: প্রমোদ ঘোষ বাড়ির নং : n0078 বয়স : 45 লিঙ্গ : পুরুষ ফটো উপলব্ধ	CFC3674231
166 নাম : উত্তম ঘোষ পিতার নাম: প্রমোদ চন্দ্র ঘোষ বাড়ির নং : n0078 বয়স : 46 লিঙ্গ : পুরুষ ফটো উপলব্ধ	TIH1209444	167 নাম : টুকুনি ঘোষ স্বামীর নাম: স্বজল ঘোষ বাড়ির নং : 118 বয়স : 38 লিঙ্গ : মহিলা ফটো উপলব্ধ	CFC3883196	168 নাম : চায়না ঘোষ স্বামীর নাম: সুভাষ ঘোষ বাড়ির নং : n0076 বয়স : 47 লিঙ্গ : মহিলা ফটো উপলব্ধ	CFC3054525
169 নাম : সুমিত্রা চৌহান স্বামীর নাম: পাম্মালাল চৌহান বাড়ির নং : n0083 বয়স : 56 লিঙ্গ : মহিলা ফটো উপলব্ধ	WB/02/012/126332	170 নাম : দীপা চৌহান পিতার নাম: হীরালাল চৌহান বাড়ির নং : n0083 বয়স : 31 লিঙ্গ : মহিলা ফটো উপলব্ধ	TIH1784248	171 নাম : রাম চৌহান পিতার নাম: পাম্মালাল চৌহান বাড়ির নং : n0083 বয়স : 40 লিঙ্গ : পুরুষ ফটো উপলব্ধ	CFC3674124
172 নাম : শীলা চৌহান পিতার নাম: পাম্মালাল চৌহান বাড়ির নং : n0083 বয়স : 38 লিঙ্গ : মহিলা ফটো উপলব্ধ	TIH1209584	173 নাম : ইসমতী চৌহান পিতার নাম: জহরলাল চৌহান বাড়ির নং : হাউস বয়স : 22 লিঙ্গ : মহিলা ফটো উপলব্ধ	TIH2694453	174 নাম : পাম্মালাল চৌহান পিতার নাম: সীতা রাম চৌহান বাড়ির নং : n0083 বয়স : 68 লিঙ্গ : পুরুষ ফটো উপলব্ধ	TIH2690410
175 নাম : শ্যামা চৌহান পিতার নাম: হীরালাল চৌহান বাড়ির নং : n0083 বয়স : 36 লিঙ্গ : পুরুষ ফটো উপলব্ধ	TIH1323468	176 নাম : চন্দা চৌহান স্বামীর নাম: হীরালাল চৌহান বাড়ির নং : n0083 বয়স : 55 লিঙ্গ : মহিলা ফটো উপলব্ধ	CFC1912807	177 নাম : জীবন রায় পিতার নাম: মহেশ চন্দ্র রায় বাড়ির নং : n0083 বয়স : 44 লিঙ্গ : পুরুষ ফটো উপলব্ধ	TIH2133940
178 নাম : মীনা চৌহান স্বামীর নাম: জহরলাল চৌহান বাড়ির নং : n0083 বয়স : 43 লিঙ্গ : মহিলা ফটো উপলব্ধ	CFC3054616	179 নাম : রাজিব চৌহান পিতার নাম: জহরলাল চৌহান বাড়ির নং : n0083 বয়স : 23 লিঙ্গ : পুরুষ ফটো উপলব্ধ	TIH2526002	180 নাম : জহরলাল চৌহান পিতার নাম: সীতারাম চৌহান বাড়ির নং : n0083 বয়স : 57 লিঙ্গ : পুরুষ ফটো উপলব্ধ	WB/02/012/126009

181 নাম : হীরালাল চৌহান পিতার নাম: সীতারাম চৌহান বাড়ির নং : n0083 বয়স : 61 লিঙ্গ : পুরুষ	TIH2828820 ফটো উপলব্ধ	182 নাম : রিক্কু চৌহান পিতার নাম: পাম্মালাল চৌহান বাড়ির নং : n0083 বয়স : 33 লিঙ্গ : মহিলা	TIH1413574 ফটো উপলব্ধ	183 নাম : নিয়তি দত্ত স্বামীর নাম: কানু দত্ত বাড়ির নং : n0232 বয়স : 58 লিঙ্গ : মহিলা	WB/02/012/273030 ফটো উপলব্ধ
184 নাম : টুম্পা দত্ত পিতার নাম: কানু দত্ত বাড়ির নং : n0233 বয়স : 38 লিঙ্গ : মহিলা	TIH0738252 ফটো উপলব্ধ	185 নাম : চঞ্চলা দত্ত স্বামীর নাম: কাজল দত্ত বাড়ির নং : ঘাগড়া বয়স : 33 লিঙ্গ : মহিলা	TIH2692168 ফটো উপলব্ধ	186 নাম : কাজল দত্ত পিতার নাম: কানু দত্ত বাড়ির নং : n0231 বয়স : 43 লিঙ্গ : পুরুষ	TIH2413243 ফটো উপলব্ধ
187 নাম : বর্না রাতা (দাস) স্বামীর নাম: মানবেন্দ্র দাস বাড়ির নং : n0037 বয়স : 36 লিঙ্গ : মহিলা	TIH1413533 ফটো উপলব্ধ	188 নাম : অসীম দাস পিতার নাম: সদানন্দ দাস বাড়ির নং : n0039 বয়স : 46 লিঙ্গ : পুরুষ	CFC1994896 ফটো উপলব্ধ	189 নাম : মহেশ্বরী দাস স্বামীর নাম: সদানন্দ দাস বাড়ির নং : n0039 বয়স : 78 লিঙ্গ : মহিলা	WB/02/012/126309 ফটো উপলব্ধ
190 নাম : সুনতি রায়(দাস) স্বামীর নাম: বিশ্বজিৎ দাস বাড়ির নং : n0112 বয়স : 38 লিঙ্গ : মহিলা	CFC3963303 ফটো উপলব্ধ	191 নাম : গৌতম দাস পিতার নাম: গনেশ দাস বাড়ির নং : n0146 বয়স : 38 লিঙ্গ : পুরুষ	CFC3674017 ফটো উপলব্ধ	192 নাম : বিশ্বজিৎ দাস পিতার নাম: হরেন দাস বাড়ির নং : n0112 বয়স : 43 লিঙ্গ : পুরুষ	CFC3403334 ফটো উপলব্ধ
193 নাম : নরেন্দ্রনাথ দাস পিতার নাম: সুহ্মনাথ দাস বাড়ির নং : n0069 বয়স : 69 লিঙ্গ : পুরুষ	WB/02/012/126263 ফটো উপলব্ধ	194 নাম : টুম্পা রায় স্বামীর নাম: গোপাল রায় বাড়ির নং : n0039 বয়স : 28 লিঙ্গ : মহিলা	TIH1985332 ফটো উপলব্ধ	195 নাম : শিবু দাস পিতার নাম: নরনাথ দাস বাড়ির নং : n0038 বয়স : 49 লিঙ্গ : পুরুষ	CFC3403375 ফটো উপলব্ধ
196 নাম : সুমিতা দাস স্বামীর নাম: রমনীকান্ত দাস বাড়ির নং : n0038 বয়স : 66 লিঙ্গ : মহিলা	WB/02/012/126401 ফটো উপলব্ধ	197 নাম : দীপালী রায় স্বামীর নাম: সঞ্জীব রায় বাড়ির নং : n0037 বয়স : 47 লিঙ্গ : মহিলা	CFC1912369 ফটো উপলব্ধ	198 নাম : অভিমান্য দাস পিতার নাম: শশীকান্ত দাস বাড়ির নং : n0109 বয়স : 59 লিঙ্গ : পুরুষ	TIH2422798 ফটো উপলব্ধ
199 নাম : সুধাংশু দাস পিতার নাম: সুবল কুমার দাস বাড়ির নং : এন0119 বয়স : 44 লিঙ্গ : পুরুষ	TIH2531044 ফটো উপলব্ধ	200 নাম : আশুতোষ দাস পিতার নাম: বিবেকানন্দ দাস বাড়ির নং : n0109 বয়স : 37 লিঙ্গ : পুরুষ	TIH1209469 ফটো উপলব্ধ	201 নাম : বিউটি দাস স্বামীর নাম: দেবেশ দাস বাড়ির নং : n0037 বয়স : 36 লিঙ্গ : মহিলা	TIH1413442 ফটো উপলব্ধ
202 নাম : পায়েল দাস(ভৌমিক) স্বামীর নাম: পরিতোষ দাস বাড়ির নং : n0109 বয়স : 32 লিঙ্গ : মহিলা	TIH1526896 ফটো উপলব্ধ	203 নাম : মনোজ দাস পিতার নাম: নরেন্দ্রনাথ দাস বাড়ির নং : n0069 বয়স : 48 লিঙ্গ : পুরুষ	CFC1913284 ফটো উপলব্ধ	204 নাম : বীনোরানী দাস স্বামীর নাম: শশীকান্ত দাস বাড়ির নং : n0069 বয়স : 71 লিঙ্গ : মহিলা	WB/02/012/126321 ফটো উপলব্ধ
205 নাম : রাজেশ দাস পিতার নাম: বিপিনন্দ্রনাথ দাস বাড়ির নং : n0068 বয়স : 48 লিঙ্গ : পুরুষ	CFC1912229 ফটো উপলব্ধ	206 নাম : পূর্ণ্য দাস পিতার নাম: নিমাই দাস বাড়ির নং : n0187 বয়স : 60 লিঙ্গ : পুরুষ	TIH1985423 ফটো উপলব্ধ	207 নাম : বিবেকানন্দ দাস পিতার নাম: শশীকান্ত দাস বাড়ির নং : n0109 বয়স : 66 লিঙ্গ : পুরুষ	WB/02/012/126373 ফটো উপলব্ধ
208 নাম : বিরেন দাস মায়ের নাম: অঞ্জলি দাস বাড়ির নং : n0146 বয়স : 31 লিঙ্গ : পুরুষ	TIH1985209 ফটো উপলব্ধ	209 নাম : মানবী রায় স্বামীর নাম: নির্মল রায় বাড়ির নং : n0069 বয়স : 40 লিঙ্গ : মহিলা	TIH0490342 ফটো উপলব্ধ	210 নাম : প্রদীপ দাস পিতার নাম: পূর্ণ্য দাস বাড়ির নং : n0187 বয়স : 39 লিঙ্গ : পুরুষ	TIH1985431 ফটো উপলব্ধ

211 নাম : রঞ্জিত কুমার দাস পিতার নাম: ভারেন্দ্র নাথ দাস বাড়ির নং : n0038 বয়স : 69 লিঙ্গ : পুরুষ	TIH2484830 ফটো উপলব্ধ	212 নাম : সুমতি দাস স্বামীর নাম: গৌরান্দ্র দাস বাড়ির নং : n0175 বয়স : 58 লিঙ্গ : মহিলা	WB/02/012/327518 ফটো উপলব্ধ	213 নাম : অঞ্জলী দাস স্বামীর নাম: গোবিন্দ দাস বাড়ির নং : n0146 বয়স : 47 লিঙ্গ : মহিলা	TIH1527126 ফটো উপলব্ধ
214 নাম : টুমকি দাস (সরকার) স্বামীর নাম: রঞ্জিত দাস বাড়ির নং : n0186 বয়স : 34 লিঙ্গ : মহিলা	TIH1527142 ফটো উপলব্ধ	215 নাম : রঞ্জু রায় স্বামীর নাম: সুজিত অধিকারী বাড়ির নং : এন0039 বয়স : 46 লিঙ্গ : মহিলা	TIH2273639 ফটো উপলব্ধ	216 নাম : দীপা দাস স্বামীর নাম: মনোজ দাস বাড়ির নং : এন0069 বয়স : 27 লিঙ্গ : মহিলা	TIH2599108 ফটো উপলব্ধ
217 নাম : শুভজীত দাস পিতার নাম: মাধব দাস বাড়ির নং : এন0146 বয়স : 23 লিঙ্গ : পুরুষ	TIH2541241 ফটো উপলব্ধ	218 নাম : সুমিত কুমার দাস পিতার নাম: রঞ্জিত কুমার দাস বাড়ির নং : 215 বয়স : 39 লিঙ্গ : পুরুষ	CFC3883212 ফটো উপলব্ধ	219 নাম : তুষা রায় দাস স্বামীর নাম: মিতুন দাস বাড়ির নং : n0146 বয়স : 30 লিঙ্গ : মহিলা	TIH1985191 ফটো উপলব্ধ
220 নাম : পপি দাস স্বামীর নাম: রাজেশ দাস বাড়ির নং : n0068 বয়স : 42 লিঙ্গ : মহিলা	CFC3403359 ফটো উপলব্ধ	221 নাম : সাবিত্রী দাস অন্যান্য: সুবল দাস বাড়ির নং : এন0119 বয়স : 62 লিঙ্গ : মহিলা	TIH2531127 ফটো উপলব্ধ	222 নাম : পুষ্পা দাস পিতার নাম: বিশ্বজিৎ দাস বাড়ির নং : এন0112 বয়স : 21 লিঙ্গ : মহিলা	TIH2676591 ফটো উপলব্ধ
223 নাম : পূজা দাস পিতার নাম: বিশ্বজিৎ দাস বাড়ির নং : এন0112 বয়স : 22 লিঙ্গ : মহিলা	TIH2599322 ফটো উপলব্ধ	224 নাম : মৌ দাস পিতার নাম: গোবিন্দ দাস বাড়ির নং : এন0259 বয়স : 22 লিঙ্গ : মহিলা	TIH2617165 ফটো উপলব্ধ	225 নাম : রুমালী দাস বর্মন স্বামীর নাম: শুধাংশু দাস বাড়ির নং : এন0119 বয়স : 32 লিঙ্গ : মহিলা	TIH2531333 ফটো উপলব্ধ
226 নাম : বিপ্লব দাস পিতার নাম: রাজেশ দাস বাড়ির নং : এন0068 বয়স : 23 লিঙ্গ : পুরুষ	TIH2542892 ফটো উপলব্ধ	227 নাম : মুক্তারানী দাস স্বামীর নাম: নরনাথ দাস বাড়ির নং : n0038 বয়স : 72 লিঙ্গ : মহিলা	CFC1995372 ফটো উপলব্ধ	228 নাম : দেবেশ্বরী দাস স্বামীর নাম: বিবেকানন্দ দাস বাড়ির নং : n0109 বয়স : 62 লিঙ্গ : মহিলা	TIH2422772 ফটো উপলব্ধ
229 নাম : সুবল কুমার দাস পিতার নাম: গজেন্দ্র নাথ দাস বাড়ির নং : এন0119 বয়স : 65 লিঙ্গ : পুরুষ	TIH2530921 ফটো উপলব্ধ	230 নাম : মাধব দাস পিতার নাম: গনেশ দাস বাড়ির নং : n0146 বয়স : 49 লিঙ্গ : মহিলা	CFC1912963 ফটো উপলব্ধ	231 নাম : প্রদীপ কুমার দাস পিতার নাম: সদানন্দ দাস বাড়ির নং : n0039 বয়স : 60 লিঙ্গ : পুরুষ	CFC3879939 ফটো উপলব্ধ
232 নাম : শ্যামলী বর্মন(দাস) স্বামীর নাম: অখিল চন্দ্র দাস বাড়ির নং : n0119 বয়স : 37 লিঙ্গ : মহিলা	TIH1784321 ফটো উপলব্ধ	233 নাম : সুশীল দাস পিতার নাম: গজেন্দ্র নাথ দাস বাড়ির নং : n0119 বয়স : 46 লিঙ্গ : পুরুষ	CFC1912294 ফটো উপলব্ধ	234 নাম : অখিলচন্দ্র দাস পিতার নাম: গজেন্দ্রনাথ দাস বাড়ির নং : n0119 বয়স : 54 লিঙ্গ : পুরুষ	CFC3403326 ফটো উপলব্ধ
235 নাম : মনিতা রাই দাস স্বামীর নাম: দেশরাজ দাস বাড়ির নং : n0039 বয়স : 34 লিঙ্গ : মহিলা	TIH1656222 ফটো উপলব্ধ	236 নাম : মিতুন দাস পিতার নাম: গোবিন্দ দাস বাড়ির নং : n0146 বয়স : 33 লিঙ্গ : পুরুষ	TIH1526961 ফটো উপলব্ধ	237 নাম : অনিতা দাস স্বামীর নাম: মাধব দাস বাড়ির নং : n0146 বয়স : 42 লিঙ্গ : মহিলা	CFC3403342 ফটো উপলব্ধ
238 নাম : ভবেশ দাস পিতার নাম: বিপিন্দ্র নাথ দাস বাড়ির নং : n0068 বয়স : 44 লিঙ্গ : পুরুষ	CFC3963360 ফটো উপলব্ধ	239 নাম : গোপাল রায় পিতার নাম: পুলিন রায় বাড়ির নং : n0039 বয়স : 38 লিঙ্গ : পুরুষ	TIH0490250 ফটো উপলব্ধ	240 নাম : দীপক দাস পিতার নাম: সদানন্দ দাস বাড়ির নং : n0039 বয়স : 56 লিঙ্গ : পুরুষ	WB/02/012/126036 ফটো উপলব্ধ

241 নাম : দেশরাজ দাস পিতার নাম: কমলেন্দ্র নাথ দাস বাড়ির নং : n0039 বয়স : 45 লিঙ্গ : পুরুষ	CFC3880119 ফটো উপলব্ধ	242 নাম : হীরামনি দাস স্বামীর নাম: কমলেন্দ্র নাথ দাস বাড়ির নং : n0039 বয়স : 73 লিঙ্গ : মহিলা	CFC3880127 ফটো উপলব্ধ	243 নাম : মমতা দাস পিতার নাম: কৃষ্ণ দাস বাড়ির নং : n0187 বয়স : 33 লিঙ্গ : মহিলা	TIH1893627 ফটো উপলব্ধ
244 নাম : মানবেন্দ্র দাস পিতার নাম: রমনী দাস বাড়ির নং : n0037 বয়স : 47 লিঙ্গ : পুরুষ	CFC1994391 ফটো উপলব্ধ	245 নাম : লতিকা দাস (বর্মন) স্বামীর নাম: সুশীল দাস বাড়ির নং : n0119 বয়স : 37 লিঙ্গ : মহিলা	TIH1209592 ফটো উপলব্ধ	246 নাম : রমনীকান্ত দাস পিতার নাম: মহেন্দ্রনাথ দাস বাড়ির নং : n0037 বয়স : 72 লিঙ্গ : পুরুষ	CFC3773850 ফটো উপলব্ধ
247 নাম : তপন দাস পিতার নাম: কৃষ্ণ দাস বাড়ির নং : n0187 বয়স : 33 লিঙ্গ : পুরুষ	TIH1656354 ফটো উপলব্ধ	248 নাম : মিলনবালা অধিকারী (দাস) স্বামীর নাম: বিপিন্দ্র নাথ দাস বাড়ির নং : n0068 বয়স : 66 লিঙ্গ : মহিলা	WB/02/012/126278 ফটো উপলব্ধ	249 নাম : জ্যোৎস্না দাস স্বামীর নাম: গনেশ দাস বাড়ির নং : n0146 বয়স : 72 লিঙ্গ : মহিলা	WB/02/012/126396 ফটো উপলব্ধ
250 নাম : যুথিকা দাস স্বামীর নাম: রঞ্জিত কুমার দাস বাড়ির নং : n0038 বয়স : 62 লিঙ্গ : মহিলা	TIH2484798 ফটো উপলব্ধ	251 নাম : দেবেশ দাস পিতার নাম: বিপিন্দ্র দাস বাড়ির নং : n0037 বয়স : 37 লিঙ্গ : পুরুষ	TIH0490425 ফটো উপলব্ধ	252 নাম : রঞ্জিত দাস পিতার নাম: কৃষ্ণ দাস বাড়ির নং : n0186 বয়স : 38 লিঙ্গ : পুরুষ	TIH0490276 ফটো উপলব্ধ
253 নাম : পরিতোষ দাস পিতার নাম: বিবেকানন্দ দাস বাড়ির নং : n0109 বয়স : 41 লিঙ্গ : পুরুষ	CFC3403383 ফটো উপলব্ধ	254 নাম : মায়ারানী দাস অন্যান্য: বিবেকানন্দ দাস বাড়ির নং : n0109 বয়স : 48 লিঙ্গ : মহিলা	TIH2473445 ফটো উপলব্ধ	255 নাম : কৃষ্ণ দাস পিতার নাম: হরেন্দ্র দাস বাড়ির নং : n0187 বয়স : 64 লিঙ্গ : পুরুষ	WB/02/012/333260 ফটো উপলব্ধ
256 নাম : সরস্বতী দাস স্বামীর নাম: পূর্ণা দাস বাড়ির নং : n0187 বয়স : 51 লিঙ্গ : মহিলা	TIH1985449 ফটো উপলব্ধ	257 নাম : গোবিন্দ দাস পিতার নাম: চন্ডী দাস বাড়ির নং : n0259 বয়স : 46 লিঙ্গ : পুরুষ	CFC3505609 ফটো উপলব্ধ	258 নাম : রীনা দাস স্বামীর নাম: গোবিন্দ দাস বাড়ির নং : n0258 বয়স : 39 লিঙ্গ : মহিলা	CFC3507357 ফটো উপলব্ধ
259 নাম : ভারতী দাস স্বামীর নাম: দিপক দাস বাড়ির নং : n0207 বয়স : 40 লিঙ্গ : মহিলা	TIH1656198 ফটো উপলব্ধ	260 নাম : লক্ষ্মী দাস স্বামীর নাম: কৃষ্ণ দাস বাড়ির নং : n0188 বয়স : 59 লিঙ্গ : মহিলা	TIH0490268 ফটো উপলব্ধ	261 নাম : সুধামতী দাস স্বামীর নাম: নিবারণ দাস বাড়ির নং : n0127 বয়স : 83 লিঙ্গ : মহিলা	WB/02/012/126236 ফটো উপলব্ধ
262 নাম : গোবিন্দ দাস পিতার নাম: অতুল দাস বাড়ির নং : n0234 বয়স : 31 লিঙ্গ : পুরুষ	TIH1985217 ফটো উপলব্ধ	263 নাম : দেবেশ্বরী দাস স্বামীর নাম: বিবেকানন্দ দাস বাড়ির নং : n0109 বয়স : 59 লিঙ্গ : মহিলা	WB/02/012/126197 ফটো উপলব্ধ	264 নাম : নিন্দেবালা দাস স্বামীর নাম: হরেন দাস বাড়ির নং : n0112 বয়স : 62 লিঙ্গ : মহিলা	WB/02/012/126063 ফটো উপলব্ধ
265 নাম : মন্তোষ দাস পিতার নাম: বিবেকানন্দ দাস বাড়ির নং : n0109 বয়স : 31 লিঙ্গ : পুরুষ	TIH1784180 ফটো উপলব্ধ	266 নাম : কল্যাণী বিশ্বাস(দাস) স্বামীর নাম: আশুতোষ দাস বাড়ির নং : n0109 বয়স : 32 লিঙ্গ : মহিলা	TIH1784313 ফটো উপলব্ধ	267 নাম : কৃষ্ণা দাস(রায়) স্বামীর নাম: জ্যোতিষ চন্দ্র রায় বাড়ির নং : n0225 বয়স : 35 লিঙ্গ : মহিলা	TIH1308832 ফটো উপলব্ধ
268 নাম : জয়ন্ত দে পিতার নাম: ব্রজগোপাল দে বাড়ির নং : n0144 বয়স : 37 লিঙ্গ : পুরুষ	CFC3963345 ফটো উপলব্ধ	269 নাম : রানু দে পিতার নাম: ব্রজগোপাল দে বাড়ির নং : n0144 বয়স : 42 লিঙ্গ : মহিলা	CFC3403409 ফটো উপলব্ধ	270 নাম : বাসন্তী দে স্বামীর নাম: দিলীপ দে বাড়ির নং : n0139 বয়স : 59 লিঙ্গ : মহিলা	WB/02/012/126466 ফটো উপলব্ধ

271 নাম : চঞ্চলারানী দে স্বামীর নাম: ব্রজগোপাল দে বাড়ির নং : n0144 বয়স : 83 লিঙ্গ : মহিলা WB/02/012/126446 ফটো উপলব্ধ	272 নাম : সুশান্ত দেবনাথ মায়ের নাম: সভা দেবনাথ বাড়ির নং : এন00245 বয়স : 23 লিঙ্গ : পুরুষ TIH2526101 ফটো উপলব্ধ	273 নাম : রবি দেবনাথ মায়ের নাম: উষা রানী দেবনাথ বাড়ির নং : n0161 বয়স : 41 লিঙ্গ : পুরুষ TIH1209477 ফটো উপলব্ধ
274 নাম : তিপ্রি সুনীতা মুন্ডা দেবনাথ স্বামীর নাম: রবি দেবনাথ বাড়ির নং : এন0161 বয়স : 34 লিঙ্গ : মহিলা TIH2531523 ফটো উপলব্ধ	275 নাম : সবিতা ঘোষ স্বামীর নাম: রাখাল ঘোষ বাড়ির নং : n0169 বয়স : 51 লিঙ্গ : মহিলা CQJ2218196 ফটো উপলব্ধ	276 নাম : রাহুল ঘোষ মায়ের নাম: সবিতা দেবনাথ ঘোষ বাড়ির নং : এন0169 বয়স : 25 লিঙ্গ : পুরুষ TIH2264802 ফটো উপলব্ধ
277 নাম : লালি দেবী স্বামীর নাম: অলগু রাম বাড়ির নং : এন0400 বয়স : 60 লিঙ্গ : মহিলা WB/02/012/150684 ফটো উপলব্ধ	278 নাম : মোসুমী নন্দী (ঘোষ) স্বামীর নাম: অক্ষয় ঘোষ বাড়ির নং : n0283 বয়স : 28 লিঙ্গ : মহিলা TIH2205748 ফটো উপলব্ধ	279 নাম : গীতা পাল স্বামীর নাম: স্বপন পাল বাড়ির নং : n0205 বয়স : 66 লিঙ্গ : মহিলা TIH1656131 ফটো উপলব্ধ
280 নাম : স্বপন পাল পিতার নাম: উপেন পাল বাড়ির নং : n0210 বয়স : 68 লিঙ্গ : পুরুষ TIH1656289 ফটো উপলব্ধ	281 নাম : প্রতিমা পোদ্দার স্বামীর নাম: মুকুন্দ পোদ্দার বাড়ির নং : n0122 বয়স : 67 লিঙ্গ : মহিলা TIH1656164 ফটো উপলব্ধ	282 নাম : রতন পোদ্দার পিতার নাম: মনোজ পোদ্দার বাড়ির নং : n0122 বয়স : 29 লিঙ্গ : পুরুষ TIH2040202 ফটো উপলব্ধ
283 নাম : টোটন পোদ্দার পিতার নাম: মনোজ পোদ্দার বাড়ির নং : n0122 বয়স : 33 লিঙ্গ : পুরুষ TIH1413350 ফটো উপলব্ধ	284 নাম : প্রফুল্ল বর্মন পিতার নাম: মুকুন্দ বর্মন বাড়ির নং : n0192 বয়স : 43 লিঙ্গ : পুরুষ CFC3052321 ফটো উপলব্ধ	285 নাম : গনেশ বর্মন পিতার নাম: মুকুন্দ বর্মন বাড়ির নং : n0137 বয়স : 42 লিঙ্গ : পুরুষ CFC3403508 ফটো উপলব্ধ
286 নাম : রাধিকা রায় (বর্মন) স্বামীর নাম: বাবলু বর্মন বাড়ির নং : n0123 বয়স : 33 লিঙ্গ : মহিলা TIH1985498 ফটো উপলব্ধ	287 নাম : রাহুল বর্মন পিতার নাম: গনেশ বর্মন বাড়ির নং : এন0137 বয়স : 22 লিঙ্গ : পুরুষ TIH2616993 ফটো উপলব্ধ	288 নাম : পিয়ালী রায় স্বামীর নাম: উত্তম বর্মন বাড়ির নং : n0052 বয়স : 42 লিঙ্গ : মহিলা CFC3401734 ফটো উপলব্ধ
289 নাম : বিকি মুন্ডা পিতার নাম: বাপ্পা মুন্ডা বাড়ির নং : এন0052 বয়স : 22 লিঙ্গ : পুরুষ TIH2617124 ফটো উপলব্ধ	290 নাম : কার্তিক বর্মন পিতার নাম: অবোং বর্মন বাড়ির নং : এন0059 বয়স : 25 লিঙ্গ : পুরুষ TIH2273522 ফটো উপলব্ধ	291 নাম : বিলাসিনী বর্মন স্বামীর নাম: যামিনী বর্মন বাড়ির নং : n0191 বয়স : 55 লিঙ্গ : মহিলা WB/02/012/171242 ফটো উপলব্ধ
292 নাম : অবং বর্মন পিতার নাম: সতীশ বর্মন বাড়ির নং : n0059 বয়স : 53 লিঙ্গ : পুরুষ WB/02/012/126055 ফটো উপলব্ধ	Q 293 নাম : মুনাল বর্মন পিতার নাম: প্রফুল্ল বর্মন বাড়ির নং : বয়স : 31 লিঙ্গ : পুরুষ TIH1784602 ফটো উপলব্ধ	294 নাম : ললিতা বর্মন স্বামীর নাম: জগদীশ বর্মন বাড়ির নং : n0147 বয়স : 61 লিঙ্গ : মহিলা CFC1995083 ফটো উপলব্ধ
295 নাম : আরতী দাস (বর্মন) স্বামীর নাম: গনেশ বর্মন বাড়ির নং : n0137 বয়স : 41 লিঙ্গ : মহিলা TIH1209550 ফটো উপলব্ধ	296 নাম : পূর্ণিমা বর্মন পিতার নাম: বিমল বর্মন বাড়ির নং : no 044 বয়স : 26 লিঙ্গ : মহিলা TIH2205722 ফটো উপলব্ধ	297 নাম : জয় শঙ্কর বর্মন পিতার নাম: গনেশ বর্মন বাড়ির নং : এন0137 বয়স : 26 লিঙ্গ : পুরুষ TIH2617157 ফটো উপলব্ধ
298 নাম : কৌশিক বর্মন পিতার নাম: ফনি বর্মন বাড়ির নং : এন0123 বয়স : 23 লিঙ্গ : পুরুষ TIH2548014 ফটো উপলব্ধ	299 নাম : রিঙ্কু অধিকারী বর্মন স্বামীর নাম: বিকাশ চন্দ্র বর্মন বাড়ির নং : N0167 বয়স : 34 লিঙ্গ : মহিলা TIH1331578 ফটো উপলব্ধ	300 নাম : তুষার রায় পিতার নাম: কমল চন্দ্র রায় বাড়ির নং : এন0123 বয়স : 23 লিঙ্গ : পুরুষ TIH2547974 ফটো উপলব্ধ

301 নাম : সনোকা বর্মণ স্বামীর নাম: চন্দন রায় বাড়ির নং : ঘাগরা বয়স : 31 লিঙ্গ : মহিলা	TIH2599603 ফটো উপলব্ধ	302 নাম : শুভজীত বর্মণ পিতার নাম: রতন বর্মণ বাড়ির নং : এন0190 বয়স : 25 লিঙ্গ : পুরুষ	TIH2548022 ফটো উপলব্ধ	303 নাম : দেবাশিস চক্রবর্তী মায়ের নাম: উমা ঘোষ চক্রবর্তী বাড়ির নং : এন0123 বয়স : 23 লিঙ্গ : পুরুষ	TIH2541183 ফটো উপলব্ধ
304 নাম : শম্ভু রায় পিতার নাম: জীতেন রায় বাড়ির নং : n0115 বয়স : 36 লিঙ্গ : পুরুষ	TIH1527092 ফটো উপলব্ধ	305 নাম : বাবলু বর্মণ পিতার নাম: খগেন বর্মণ বাড়ির নং : n0123 বয়স : 39 লিঙ্গ : পুরুষ	CFC3880051 ফটো উপলব্ধ	306 নাম : কর্ন বর্মণ পিতার নাম: ফনী বর্মণ বাড়ির নং : n0167 বয়স : 25 লিঙ্গ : পুরুষ	TIH2412401 ফটো উপলব্ধ
307 নাম : রিংকি বর্মণ পিতার নাম: অবং বর্মণ বাড়ির নং : এন0059 বয়স : 23 লিঙ্গ : মহিলা	TIH2548808 ফটো উপলব্ধ	308 নাম : মুক্তী বর্মণ স্বামীর নাম: মিন্টু বর্মণ বাড়ির নং : n0192 বয়স : 32 লিঙ্গ : মহিলা	TIH1526946 ফটো উপলব্ধ	309 নাম : সেবিকা বর্মণ পিতার নাম: বিমল বর্মণ বাড়ির নং : no 44 বয়স : 28 লিঙ্গ : মহিলা	TIH2205698 ফটো উপলব্ধ
310 নাম : অলকা বর্মণ স্বামীর নাম: গোপাল বর্মণ বাড়ির নং : n0116 বয়স : 55 লিঙ্গ : মহিলা	WB/02/012/126374 ফটো উপলব্ধ	311 নাম : মিনু মুন্ডা স্বামীর নাম: বাপ্পা মুন্ডা বাড়ির নং : n0052 বয়স : 41 লিঙ্গ : মহিলা	TIH1527167 ফটো উপলব্ধ	312 নাম : সবিতা বর্মণ স্বামীর নাম: রতন বর্মণ বাড়ির নং : NO 190 বয়স : 36 লিঙ্গ : মহিলা	TIH2205706 ফটো উপলব্ধ
313 নাম : মৌসুমী বর্মণ রায় স্বামীর নাম: প্রসেঞ্জিত রায় বাড়ির নং : n0123 বয়স : 25 লিঙ্গ : মহিলা	TIH2413235 ফটো উপলব্ধ	314 নাম : কল্পনা দাস বর্মণ স্বামীর নাম: প্রেমকুমার বর্মণ বাড়ির নং : এন0115 বয়স : 45 লিঙ্গ : মহিলা	TIH2040582 ফটো উপলব্ধ	315 নাম : মিনতী বর্মণ স্বামীর নাম: প্রফুল্ল বর্মণ বাড়ির নং : n0189 বয়স : 42 লিঙ্গ : মহিলা	CFC3052339 ফটো উপলব্ধ
316 নাম : উত্তম বর্মণ পিতার নাম: জগদীশ চন্দ্র বর্মণ বাড়ির নং : n0052 বয়স : 44 লিঙ্গ : পুরুষ	CFC3879996 ফটো উপলব্ধ	317 নাম : সুমিত্রা বর্মণ স্বামীর নাম: মুকুলচন্দ্র বর্মণ বাড়ির নং : n0137 বয়স : 73 লিঙ্গ : মহিলা	WB/02/012/126411 ফটো উপলব্ধ	318 নাম : সরলা বর্মণ স্বামীর নাম: অবং বর্মণ বাড়ির নং : n0059 বয়স : 43 লিঙ্গ : মহিলা	CFC3403425 ফটো উপলব্ধ
319 নাম : মানসী রায় স্বামীর নাম: শম্ভু রায় বাড়ির নং : n0115 বয়স : 33 লিঙ্গ : মহিলা	TIH1784784 ফটো উপলব্ধ	Q 320 নাম : মিন্টু বর্মণ পিতার নাম: প্রফুল্ল বর্মণ বাড়ির নং : বয়স : 35 লিঙ্গ : পুরুষ	TIH1527050 ফটো উপলব্ধ	321 নাম : বিশুজীৎ বর্মণ মায়ের নাম: কুস্তী বর্মণ বাড়ির নং : n0267 বয়স : 27 লিঙ্গ : পুরুষ	TIH2205581 ফটো উপলব্ধ
322 নাম : পূর্ণিমা বর্মণ স্বামীর নাম: স্বপন বর্মণ বাড়ির নং : n0137 বয়স : 42 লিঙ্গ : মহিলা	CFC3674181 ফটো উপলব্ধ	323 নাম : মামনী বর্মণ(চক্রবর্তী) স্বামীর নাম: স্বপন চক্রবর্তী বাড়ির নং : n0190 বয়স : 39 লিঙ্গ : মহিলা	TIH1784354 ফটো উপলব্ধ	324 নাম : রতন বর্মণ পিতার নাম: যামিনি বর্মণ বাড়ির নং : n0190 বয়স : 40 লিঙ্গ : পুরুষ	TIH1784560 ফটো উপলব্ধ
325 নাম : যামিনি বর্মণ পিতার নাম: বৃধেশ্বর বর্মণ বাড়ির নং : n0190 বয়স : 66 লিঙ্গ : পুরুষ	WB/02/012/171241 ফটো উপলব্ধ	326 নাম : গোপাল বর্মণ পিতার নাম: নগেন বর্মণ বাড়ির নং : n0116 বয়স : 61 লিঙ্গ : পুরুষ	WB/02/012/126013 ফটো উপলব্ধ	327 নাম : বাপ্পা মুন্ডা মায়ের নাম: মিলন মুন্ডা বাড়ির নং : n0052 বয়স : 39 লিঙ্গ : পুরুষ	TIH0490557 ফটো উপলব্ধ
328 নাম : ফনী বর্মণ পিতার নাম: চন্দ্রকান্ত বর্মণ বাড়ির নং : n0167 বয়স : 40 লিঙ্গ : পুরুষ	CFC3674033 ফটো উপলব্ধ	329 নাম : মঞ্জুলা বর্মণ (রায়) স্বামীর নাম: মনোজ রায় বাড়ির নং : NO 91 বয়স : 29 লিঙ্গ : মহিলা	TIH2205714 ফটো উপলব্ধ	330 নাম : সত্যি বর্মণ সরকার স্বামীর নাম: সুজিত সরকার বাড়ির নং : বসুকামারী বয়স : 24 লিঙ্গ : মহিলা	TIH2599397 ফটো উপলব্ধ

331 নাম : সম্পা বর্মন(রায়) স্বামীর নাম: বাবলু রায় বাড়ির নং : n0230 বয়স : 46 লিঙ্গ : মহিলা	TIH1422948 ফটো উপলব্ধ	332 নাম : কাঞ্চন বর্মনরায় স্বামীর নাম: বিমল রায় বাড়ির নং : n0148 বয়স : 42 লিঙ্গ : মহিলা	CFC3880077 ফটো উপলব্ধ	333 নাম : সুবিত বর্মন পিতার নাম: পবন বর্মন বাড়ির নং : n0044 বয়স : 31 লিঙ্গ : পুরুষ	TIH1712223 ফটো উপলব্ধ
334 নাম : ছায়া বর্মন স্বামীর নাম: পবন বর্মন বাড়ির নং : n0044 বয়স : 61 লিঙ্গ : মহিলা	WB/02/012/126425 ফটো উপলব্ধ	335 নাম : সঞ্জিব বর্মন পিতার নাম: জীবন বর্মন বাড়ির নং : n0044 বয়স : 33 লিঙ্গ : পুরুষ	TIH1712207 ফটো উপলব্ধ	336 নাম : বনেনালা বর্মন স্বামীর নাম: জীবন বর্মন বাড়ির নং : n0044 বয়স : 56 লিঙ্গ : মহিলা	WB/02/012/126426 ফটো উপলব্ধ
337 নাম : শিবং বর্মন পিতার নাম: জোলা বর্মন বাড়ির নং : n0044 বয়স : 54 লিঙ্গ : পুরুষ	WB/02/012/126106 ফটো উপলব্ধ	338 নাম : নমিতা বর্মন স্বামীর নাম: বিমল বর্মন বাড়ির নং : n0044 বয়স : 49 লিঙ্গ : মহিলা	WB/02/012/126427 ফটো উপলব্ধ	339 নাম : বিমল বর্মন পিতার নাম: জোলা বর্মন বাড়ির নং : n0044 বয়স : 57 লিঙ্গ : পুরুষ	WB/02/012/126153 ফটো উপলব্ধ
340 নাম : পবন বর্মন পিতার নাম: জোলা বর্মন বাড়ির নং : n0044 বয়স : 67 লিঙ্গ : পুরুষ	WB/02/012/126539 ফটো উপলব্ধ	341 নাম : পার্থ বর্মন পিতার নাম: শিবং বর্মন বাড়ির নং : এন0044 বয়স : 22 লিঙ্গ : পুরুষ	TIH2669067 ফটো উপলব্ধ	342 নাম : অনিতা বর্মন পিতার নাম: পবন বর্মন বাড়ির নং : n0044 বয়স : 35 লিঙ্গ : মহিলা	TIH1323567 ফটো উপলব্ধ
343 নাম : জীবন বর্মন পিতার নাম: জোলা বর্মন বাড়ির নং : n0044 বয়স : 62 লিঙ্গ : পুরুষ	CFC0050112 ফটো উপলব্ধ	344 নাম : রাখী বর্মন পিতার নাম: শিবং বর্মন বাড়ির নং : এন0074 বয়স : 20 লিঙ্গ : মহিলা	TIH2727063 ফটো উপলব্ধ	345 নাম : মোনোজীত বরি পিতার নাম: প্রেম চাদ বাউরী বাড়ির নং : n0217 বয়স : 39 লিঙ্গ : পুরুষ	CMC2654986 ফটো উপলব্ধ
346 নাম : অমিত বাউরী পিতার নাম: প্রেম চাদ বাউরী বাড়ির নং : n0218 বয়স : 35 লিঙ্গ : পুরুষ	YJC1060466 ফটো উপলব্ধ	347 নাম : নমিতা বাউরী পিতার নাম: প্রেম চাদ বাউরী বাড়ির নং : n0213 বয়স : 44 লিঙ্গ : মহিলা	CFC2760296 ফটো উপলব্ধ	348 নাম : চিন্তামনি বাউরী স্বামীর নাম: প্রেম চাদ বাউরী বাড়ির নং : n0212 বয়স : 68 লিঙ্গ : মহিলা	WB/02/011/561235 ফটো উপলব্ধ
349 নাম : সোমনাথ বাউরী পিতার নাম: প্রেম চাদ বাউরী বাড়ির নং : n0216 বয়স : 43 লিঙ্গ : পুরুষ	TIH1656412 ফটো উপলব্ধ	350 নাম : টুম্পা বর্মন পিতার নাম: নির্মল বর্মন বাড়ির নং : এন0184 বয়স : 32 লিঙ্গ : মহিলা	UHI1747690 ফটো উপলব্ধ	351 নাম : পদ্ম বানিয়া পিতার নাম: নুদু বানিয়া বাড়ির নং : n0184 বয়স : 40 লিঙ্গ : পুরুষ	TIH0490664 ফটো উপলব্ধ
352 নাম : অজয় বিশ্বাস পিতার নাম: অনিল বিশ্বাস বাড়ির নং : n0255 বয়স : 28 লিঙ্গ : পুরুষ	TIH2134112 ফটো উপলব্ধ	353 নাম : রত্নরীপ বিশ্বাস পিতার নাম: গিরেন বিশ্বাস বাড়ির নং : n0134 বয়স : 38 লিঙ্গ : পুরুষ	CFC3963295 ফটো উপলব্ধ	354 নাম : চন্দন বিশ্বাস পিতার নাম: বিরেন্দ্র চন্দ্র বিশ্বাস বাড়ির নং : n0133 বয়স : 54 লিঙ্গ : পুরুষ	CFC1912146 ফটো উপলব্ধ
355 নাম : অনুকুল বিশ্বাস পিতার নাম: নিতাই বিশ্বাস বাড়ির নং : n0108 বয়স : 34 লিঙ্গ : পুরুষ	TIH1527183 ফটো উপলব্ধ	356 নাম : বিত্ত বিশ্বাস পিতার নাম: নরেশ বিশ্বাস বাড়ির নং : n0108 বয়স : 53 লিঙ্গ : পুরুষ	WB/02/012/126059 ফটো উপলব্ধ	357 নাম : নরেন বিশ্বাস পিতার নাম: সুরেশ বিশ্বাস বাড়ির নং : n0094 বয়স : 63 লিঙ্গ : পুরুষ	WB/02/012/126416 ফটো উপলব্ধ
358 নাম : পিংকী বিশ্বাস স্বামীর নাম: আনন্দ বিশ্বাস বাড়ির নং : n0094 বয়স : 28 লিঙ্গ : মহিলা	TIH1985233 ফটো উপলব্ধ	359 নাম : পানদা বিশ্বাস স্বামীর নাম: ক্ষিতীশ বিশ্বাস বাড়ির নং : n0093 বয়স : 96 লিঙ্গ : মহিলা	WB/02/012/126405 ফটো উপলব্ধ	360 নাম : সাধন বিশ্বাস পিতার নাম: বিরেন্দ্র বিশ্বাস বাড়ির নং : n0133 বয়স : 48 লিঙ্গ : পুরুষ	CFC3880218 ফটো উপলব্ধ

361	TIH2264620	ফটো উপলব্ধ	362	CFC3403532	ফটো উপলব্ধ	363	TIH1209436	ফটো উপলব্ধ
নাম : সঞ্জয় বিশ্বাস পিতার নাম: নরেন বিশ্বাস বাড়ির নং : এন0094 বয়স : 26 লিঙ্গ : পুরুষ			নাম : বিনয় বিশ্বাস পিতার নাম: নরেশ বিশ্বাস বাড়ির নং : n0108 বয়স : 41 লিঙ্গ : পুরুষ			নাম : নির্মল বিশ্বাস পিতার নাম: নারায়ন বিশ্বাস বাড়ির নং : n0094 বয়স : 40 লিঙ্গ : পুরুষ		
364	TIH2205540	ফটো উপলব্ধ	365	TIH2040194	ফটো উপলব্ধ	366	TIH2040186	ফটো উপলব্ধ
নাম : বিপ্লব বিশ্বাস পিতার নাম: নয়ন চন্দ্র বিশ্বাস বাড়ির নং : n0263 বয়স : 26 লিঙ্গ : পুরুষ			নাম : পল্লব বিশ্বাস পিতার নাম: পরেশ বিশ্বাস বাড়ির নং : n0108 বয়স : 28 লিঙ্গ : পুরুষ			নাম : সাগর বিশ্বাস পিতার নাম: নরেন বিশ্বাস বাড়ির নং : n0094 বয়স : 28 লিঙ্গ : পুরুষ		
367	TIH2531317	ফটো উপলব্ধ	368	TIH2526069	ফটো উপলব্ধ	369	TIH2556256	ফটো উপলব্ধ
নাম : প্লাবণী রায় স্বামীর নাম: সঞ্জয় বিশ্বাস বাড়ির নং : এন0094 বয়স : 24 লিঙ্গ : মহিলা			নাম : নয়ন দীপ বিশ্বাস পিতার নাম: নীরেন্দ্র চন্দ্র বিশ্বাস বাড়ির নং : এন0093 বয়স : 23 লিঙ্গ : পুরুষ			নাম : কুম্ভধন বিশ্বাস পিতার নাম: চন্দন চন্দ্র বিশ্বাস বাড়ির নং : এন0133 বয়স : 24 লিঙ্গ : পুরুষ		
370	TIH1985258	ফটো উপলব্ধ	371	TIH1209378	ফটো উপলব্ধ	372	TIH2205755	ফটো উপলব্ধ
নাম : টুম্পা বিশ্বাস পিতার নাম: হীরেন বিশ্বাস বাড়ির নং : n0093 বয়স : 29 লিঙ্গ : মহিলা			নাম : কাজলী সরকার (বিশ্বাস) স্বামীর নাম: সুনিল বিশ্বাস বাড়ির নং : n0129 বয়স : 37 লিঙ্গ : মহিলা			নাম : পূর্ণিমা বিশ্বাস স্বামীর নাম: নকুল বিশ্বাস বাড়ির নং : n0284 বয়স : 30 লিঙ্গ : মহিলা		
373	CFC3963436	ফটো উপলব্ধ	374	CFC1912856	ফটো উপলব্ধ	375	CFC1912872	ফটো উপলব্ধ
নাম : শিল্পী সরকার(বিশ্বাস) স্বামীর নাম: সাধন বিশ্বাস বাড়ির নং : n0133 বয়স : 38 লিঙ্গ : মহিলা			নাম : অনিমা বিশ্বাস স্বামীর নাম: চন্দন বিশ্বাস বাড়ির নং : n0133 বয়স : 48 লিঙ্গ : মহিলা			নাম : সুঘমা বিশ্বাস স্বামীর নাম: নয়ন চন্দ্র বিশ্বাস বাড়ির নং : n0133 বয়স : 45 লিঙ্গ : মহিলা		
376	TIH1527191	ফটো উপলব্ধ	377	TIH1656446	ফটো উপলব্ধ	378	WB/02/012/126348	ফটো উপলব্ধ
নাম : নকুল বিশ্বাস পিতার নাম: নিতাই বিশ্বাস বাড়ির নং : n0108 বয়স : 36 লিঙ্গ : পুরুষ			নাম : অঙ্কুরমণি বিশ্বাস স্বামীর নাম: নিতাই বিশ্বাস বাড়ির নং : n0108 বয়স : 64 লিঙ্গ : মহিলা			নাম : গৌরী বিশ্বাস স্বামীর নাম: পরেশ বিশ্বাস বাড়ির নং : n0108 বয়স : 67 লিঙ্গ : মহিলা		
379	TIH1209428	ফটো উপলব্ধ	380	WB/02/012/126514	ফটো উপলব্ধ	381	CFC3879954	ফটো উপলব্ধ
নাম : বিমল বিশ্বাস পিতার নাম: নারায়ন বিশ্বাস বাড়ির নং : n0094 বয়স : 36 লিঙ্গ : পুরুষ			নাম : সীতাবালা বিশ্বাস স্বামীর নাম: সুরেশ বিশ্বাস বাড়ির নং : n0094 বয়স : 93 লিঙ্গ : মহিলা			নাম : গোবিন্দ বিশ্বাস পিতার নাম: নারায়ন বিশ্বাস বাড়ির নং : n0094 বয়স : 39 লিঙ্গ : পুরুষ		
382	WB/02/012/126050	ফটো উপলব্ধ	383	TIH1985340	ফটো উপলব্ধ	384	WB/02/012/126492	ফটো উপলব্ধ
নাম : পাপিয়া বিশ্বাস স্বামীর নাম: গিরেন বিশ্বাস বাড়ির নং : n0134 বয়স : 57 লিঙ্গ : মহিলা			নাম : গীতা সরকার (বিশ্বাস) স্বামীর নাম: নির্মল বিশ্বাস বাড়ির নং : n0094 বয়স : 34 লিঙ্গ : মহিলা			নাম : ভারতী বিশ্বাস স্বামীর নাম: হীরেন বিশ্বাস বাড়ির নং : n0093 বয়স : 55 লিঙ্গ : মহিলা		
385	WB/02/012/126511	ফটো উপলব্ধ	386	TIH1985167	ফটো উপলব্ধ	387	WB/02/011/420449	ফটো উপলব্ধ
নাম : হীরেন বিশ্বাস পিতার নাম: ক্ষিতীশ বিশ্বাস বাড়ির নং : n0093 বয়স : 57 লিঙ্গ : পুরুষ			নাম : উমা বিশ্বাস পিতার নাম: চন্দন বিশ্বাস বাড়ির নং : n0133 বয়স : 28 লিঙ্গ : মহিলা			নাম : দিপিকা বিশ্বাস স্বামীর নাম: নীরেন্দ্র চন্দ্র বিশ্বাস বাড়ির নং : n0093 বয়স : 57 লিঙ্গ : মহিলা		
388	CFC3880200	ফটো উপলব্ধ	389	WB/02/012/126081	ফটো উপলব্ধ	390	TIH1656248	ফটো উপলব্ধ
নাম : বিকাশ বিশ্বাস পিতার নাম: নরেশ বিশ্বাস বাড়ির নং : n0164 বয়স : 39 লিঙ্গ : পুরুষ			নাম : সুনিল বিশ্বাস পিতার নাম: সতীশ বিশ্বাস বাড়ির নং : n0129 বয়স : 57 লিঙ্গ : পুরুষ			নাম : মীঠু রায় বিশ্বাস স্বামীর নাম: বিনয় বিশ্বাস বাড়ির নং : n0108 বয়স : 34 লিঙ্গ : মহিলা		

391 নাম : অনিল বিশ্বাস পিতার নাম: সুরেশ বিশ্বাস বাড়ির নং : n0094 বয়স : 58 লিঙ্গ : পুরুষ	WB/02/012/126390	ফটো উপলব্ধ	392 নাম : বীনা মন্ডল (বিশ্বাস) স্বামীর নাম: নরেন বিশ্বাস বাড়ির নং : n0094 বয়স : 56 লিঙ্গ : মহিলা	WB/01/004/309322	ফটো উপলব্ধ	393 নাম : গৌরী বিশ্বাস স্বামীর নাম: অনুকূল বিশ্বাস বাড়ির নং : এন0108 বয়স : 35 লিঙ্গ : মহিলা	TIH2263796	ফটো উপলব্ধ
394 নাম : পরেশ বিশ্বাস পিতার নাম: শরৎ বিশ্বাস বাড়ির নং : n0108 বয়স : 71 লিঙ্গ : পুরুষ	WB/02/012/126347	ফটো উপলব্ধ	395 নাম : পূর্ণিমা বিশ্বাস স্বামীর নাম: অনিল বিশ্বাস বাড়ির নং : n0094 বয়স : 55 লিঙ্গ : মহিলা	WB/02/012/126491	ফটো উপলব্ধ	396 নাম : যমুনা বিশ্বাস স্বামীর নাম: নারায়ণ বিশ্বাস বাড়ির নং : n0094 বয়স : 63 লিঙ্গ : মহিলা	WB/02/012/126490	ফটো উপলব্ধ
397 নাম : রাজদীপ বিশ্বাস পিতার নাম: হিরেন বিশ্বাস বাড়ির নং : n0093 বয়স : 32 লিঙ্গ : পুরুষ	TIH1656321	ফটো উপলব্ধ	398 নাম : রিয়া বিশ্বাস স্বামীর নাম: নয়নদীপ বিশ্বাস বাড়ির নং : ঘাগড়া বয়স : 21 লিঙ্গ : মহিলা	TIH2730091	ফটো উপলব্ধ	399 নাম : নয়ন চন্দ্র বিশ্বাস পিতার নাম: বিরেন্দ্র চন্দ্র বিশ্বাস বাড়ির নং : n0133 বয়স : 57 লিঙ্গ : পুরুষ	CFC1913037	ফটো উপলব্ধ
400 নাম : আনন্দ বিশ্বাস পিতার নাম: নারায়ণ বিশ্বাস বাড়ির নং : n0094 বয়স : 39 লিঙ্গ : পুরুষ	TIH1413525	ফটো উপলব্ধ	401 নাম : মঞ্জু ভৌমিক স্বামীর নাম: বিমল ভৌমিক বাড়ির নং : n0177 বয়স : 50 লিঙ্গ : মহিলা	TIH1935865	ফটো উপলব্ধ	402 নাম : সম্পা ভৌমিক পিতার নাম: বিমল ভৌমিক বাড়ির নং : n0178 বয়স : 31 লিঙ্গ : মহিলা	TIH1784388	ফটো উপলব্ধ
403 নাম : বিমল ভৌমিক পিতার নাম: ব্রজেন ভৌমিক বাড়ির নং : n0178 বয়স : 53 লিঙ্গ : পুরুষ	CFC3772902	ফটো উপলব্ধ	404 নাম : বুধনী মুণ্ডা স্বামীর নাম: বনে মুণ্ডা বাড়ির নং : n0140 বয়স : 49 লিঙ্গ : মহিলা	WB/02/010/063521	ফটো উপলব্ধ	405 নাম : সিমন মুন্ডা মায়ের নাম: বুধনী মুন্ডা বাড়ির নং : এন0140 বয়স : 25 লিঙ্গ : পুরুষ	TIH2264547	ফটো উপলব্ধ
406 নাম : শঙ্করী মন্ডল (ঘোষ) স্বামীর নাম: সঞ্জীব ঘোষ বাড়ির নং : n0285 বয়স : 36 লিঙ্গ : মহিলা	TIH2205763	ফটো উপলব্ধ	407 নাম : মিলন মুন্ডা পিতার নাম: পটোয়া মুন্ডা বাড়ির নং : n0141 বয়স : 71 লিঙ্গ : মহিলা	WB/02/012/126408	ফটো উপলব্ধ	408 নাম : রেখা কাজী (মুন্ডা) স্বামীর নাম: অর্জুন মুন্ডা বাড়ির নং : n0142 বয়স : 36 লিঙ্গ : মহিলা	TIH1413541	ফটো উপলব্ধ
409 নাম : হেলেনা মুন্ডা স্বামীর নাম: লোদরো মুন্ডা বাড়ির নং : n0142 বয়স : 66 লিঙ্গ : মহিলা	TIH2359172	ফটো উপলব্ধ	410 নাম : বিপ্লব মুন্ডা মায়ের নাম: মিলন মুন্ডা বাড়ির নং : n0141 বয়স : 35 লিঙ্গ : পুরুষ	TIH1209345	ফটো উপলব্ধ	411 নাম : অসীম মুন্ডা পিতার নাম: সোমা মুন্ডা বাড়ির নং : n0130 বয়স : 27 লিঙ্গ : পুরুষ	TIH2133908	ফটো উপলব্ধ
412 নাম : ইমন মুন্ডা পিতার নাম: বনে মুন্ডা বাড়ির নং : no 0140 বয়স : 28 লিঙ্গ : পুরুষ	TIH2205649	ফটো উপলব্ধ	413 নাম : অর্জুন মুন্ডা পিতার নাম: লোদরো মুন্ডা বাড়ির নং : n0142 বয়স : 53 লিঙ্গ : পুরুষ	CFC3880002	ফটো উপলব্ধ	414 নাম : লোদরো মুন্ডা পিতার নাম: নেরসিং মুন্ডা বাড়ির নং : n0142 বয়স : 76 লিঙ্গ : পুরুষ	TIH2357853	ফটো উপলব্ধ
415 নাম : কম্পনা মুন্ডা স্বামীর নাম: সোমা মুন্ডা বাড়ির নং : n0130 বয়স : 53 লিঙ্গ : মহিলা	WB/02/012/126368	ফটো উপলব্ধ	416 নাম : সিমসন মুন্ডা পিতার নাম: লেক্স মুন্ডা বাড়ির নং : n0142 বয়স : 38 লিঙ্গ : পুরুষ	CFC3880150	ফটো উপলব্ধ	417 নাম : সোমা মুন্ডা পিতার নাম: নরসিং মুন্ডা বাড়ির নং : n0130 বয়স : 58 লিঙ্গ : পুরুষ	WB/02/012/126367	ফটো উপলব্ধ
418 নাম : বিনা মুন্ডা(দাস) স্বামীর নাম: প্রদীপ দাস বাড়ির নং : NO 0187 বয়স : 34 লিঙ্গ : মহিলা	TIH2205516	ফটো উপলব্ধ	419 নাম : রাম মোহন্ত পিতার নাম: পতিরাম মোহন্ত বাড়ির নং : n0124 বয়স : 63 লিঙ্গ : পুরুষ	WB/02/012/126543	ফটো উপলব্ধ	420 নাম : মালতী মহন্ত স্বামীর নাম: মধুরাম মহন্ত বাড়ির নং : n0128 বয়স : 60 লিঙ্গ : মহিলা	WB/02/012/126062	ফটো উপলব্ধ

421 নাম : অরুনা মোহন্ত স্বামীর নাম: রাম মোহন্ত বাড়ির নং : n0124 বয়স : 56 লিঙ্গ : মহিলা	WB/02/012/126228	ফটো উপলব্ধ	422 নাম : তুলসী মহন্ত স্বামীর নাম: হরিশ চন্দ্র মহন্ত বাড়ির নং : n0124 বয়স : 59 লিঙ্গ : মহিলা	WB/02/012/126034	ফটো উপলব্ধ	423 নাম : বিপ্লব মোহন্ত পিতার নাম: হরিশ চন্দ্র মোহন্ত বাড়ির নং : n0124 বয়স : 39 লিঙ্গ : পুরুষ	CFC3963329	ফটো উপলব্ধ
424 নাম : রাহুল মোহন্ত পিতার নাম: রাম মোহন্ত বাড়ির নং : n0124 বয়স : 28 লিঙ্গ : পুরুষ	TIH2040251	ফটো উপলব্ধ	425 নাম : স্বপন মহন্ত পিতার নাম: বিমল মহন্ত বাড়ির নং : n0165 বয়স : 28 লিঙ্গ : পুরুষ	TIH2436228	ফটো উপলব্ধ	426 নাম : হরিশ চন্দ্র মহন্ত পিতার নাম: পতিরাম মহন্ত বাড়ির নং : n0124 বয়স : 69 লিঙ্গ : পুরুষ	WB/02/012/126542	ফটো উপলব্ধ
427 নাম : মনজিৎ মোহন্ত পিতার নাম: মধুরাম মোহন্ত বাড়ির নং : n0128 বয়স : 41 লিঙ্গ : পুরুষ	CFC3403540	ফটো উপলব্ধ	428 নাম : টুনটুন মোদক স্বামীর নাম: রামপ্রসাদ মোদক বাড়ির নং : n0128 বয়স : 45 লিঙ্গ : মহিলা	CFC3054780	ফটো উপলব্ধ	429 নাম : জিৎ মোহন্ত পিতার নাম: মনজিৎ মোহন্ত বাড়ির নং : 125/সি বয়স : 20 লিঙ্গ : পুরুষ	TIH2732485	ফটো উপলব্ধ
430 নাম : সুমিতা মহন্ত দাস স্বামীর নাম: গোবিন্দ দাস বাড়ির নং : n0124 বয়স : 32 লিঙ্গ : মহিলা	TIH1985225	ফটো উপলব্ধ	431 নাম : বিমল মহন্ত পিতার নাম: মহেন্দ্র মহন্ত বাড়ির নং : n0165 বয়স : 61 লিঙ্গ : পুরুষ	WB/02/012/345054	ফটো উপলব্ধ	432 নাম : শিবানী মহন্ত পিতার নাম: নারায়ন মহন্ত বাড়ির নং : no 0221 বয়স : 28 লিঙ্গ : মহিলা	TIH2205656	ফটো উপলব্ধ
433 নাম : রুস্পা দাস পিতার নাম: গনেশ দাস বাড়ির নং : এন0200 বয়স : 36 লিঙ্গ : মহিলা	TIH1225630	ফটো উপলব্ধ	434 নাম : রামপ্রসাদ মোদক পিতার নাম: রাধাকান্ত মোদক বাড়ির নং : n0214 বয়স : 45 লিঙ্গ : পুরুষ	COJ2842193	ফটো উপলব্ধ	435 নাম : চন্দন মোহন্ত পিতার নাম: বিমল মোহন্ত বাড়ির নং : n0254 বয়স : 36 লিঙ্গ : পুরুষ	TIH2134104	ফটো উপলব্ধ
436 নাম : অবেশ্বর রয় পিতার নাম: অবেশ্বর রয় বাড়ির নং : n0022 বয়স : 65 লিঙ্গ : পুরুষ	CFC1912716	ফটো উপলব্ধ	437 নাম : মামোনি দে বাউরি স্বামীর নাম: মনোজীত বাউরি বাড়ির নং : এন0022 বয়স : 23 লিঙ্গ : মহিলা	TIH2531275	ফটো উপলব্ধ	438 নাম : মিনতী অধিকারী স্বামীর নাম: সর্বানন্দ অধিকারী বাড়ির নং : n0022 বয়স : 60 লিঙ্গ : মহিলা	WB/02/012/126258	ফটো উপলব্ধ
439 নাম : চিন্ময় রায় পিতার নাম: অবেশ্বর রায় বাড়ির নং : n0022 বয়স : 30 লিঙ্গ : পুরুষ	TIH1784735	ফটো উপলব্ধ	440 নাম : বিদ্যুৎ অধিকারী পিতার নাম: প্রদীপ অধিকারী বাড়ির নং : n0022 বয়স : 29 লিঙ্গ : পুরুষ	TIH1893551	ফটো উপলব্ধ	441 নাম : ভজনী অধিকারী স্বামীর নাম: প্রদীপ অধিকারী বাড়ির নং : n0022 বয়স : 52 লিঙ্গ : মহিলা	CFC3773793	ফটো উপলব্ধ
442 নাম : প্রদীপ অধিকারী পিতার নাম: বৈকুণ্ঠ অধিকারী বাড়ির নং : n0022 বয়স : 63 লিঙ্গ : পুরুষ	WB/02/012/117685	ফটো উপলব্ধ	443 নাম : বিশ্বজিৎ অধিকারী পিতার নাম: প্রদীপ অধিকারী বাড়ির নং : n0022 বয়স : 27 লিঙ্গ : পুরুষ	TIH2133965	ফটো উপলব্ধ	444 নাম : জয়েত্রী রায় স্বামীর নাম: রাম চৌহান বাড়ির নং : n0145 বয়স : 34 লিঙ্গ : মহিলা	TIH1413566	ফটো উপলব্ধ
445 নাম : গীতশ্রী রায় পিতার নাম: হরি চরন রায় বাড়ির নং : এন0022 বয়স : 27 লিঙ্গ : মহিলা	TIH2144467	ফটো উপলব্ধ	446 নাম : সরস্বতী দাস স্বামীর নাম: বীরেন দাস বাড়ির নং : এন0022 বয়স : 23 লিঙ্গ : মহিলা	TIH2531259	ফটো উপলব্ধ	447 নাম : প্রদীপ রাউত পিতার নাম: রাধেরাম রাউত বাড়ির নং : n0145 বয়স : 42 লিঙ্গ : পুরুষ	CFC3880192	ফটো উপলব্ধ
448 নাম : মান্নি অধিকারী (রাউত) স্বামীর নাম: সুজিৎ রাউত বাড়ির নং : n0145 বয়স : 30 লিঙ্গ : মহিলা	TIH1985415	ফটো উপলব্ধ	449 নাম : বুলবুল রাউত (মহন্ত) স্বামীর নাম: দীপক রাউত বাড়ির নং : n0145 বয়স : 43 লিঙ্গ : মহিলা	CFC3055373	ফটো উপলব্ধ	450 নাম : সুজিৎ রাউত পিতার নাম: রাধেরাম রাউত বাড়ির নং : n0145 বয়স : 38 লিঙ্গ : পুরুষ	CFC3880143	ফটো উপলব্ধ

451 নাম : অজয় রাউত পিতার নাম: দীপক রাউত বাড়ির নং : এন0145 বয়স : 25 লিঙ্গ : পুরুষ	TIH2264828 ফটো উপলব্ধ	452 নাম : দীপক রাউত পিতার নাম: রাধেবাম রাউত বাড়ির নং : n0145 বয়স : 47 লিঙ্গ : পুরুষ	CFC1912708 ফটো উপলব্ধ	453 নাম : দেবকী রাউত স্বামীর নাম: রাধেবাম রাউত বাড়ির নং : n0145 বয়স : 68 লিঙ্গ : মহিলা	WB/02/012/126027 ফটো উপলব্ধ
Q 454 নাম : রাধা মাহাতো (রাউত) স্বামীর নাম: প্রদীপ রাউত বাড়ির নং : বয়স : 37 লিঙ্গ : মহিলা	TIH1209543 ফটো উপলব্ধ	455 নাম : প্রভাত রায় পিতার নাম: চপালু রায় বাড়ির নং : n0026 বয়স : 57 লিঙ্গ : পুরুষ	WB/02/012/126088 ফটো উপলব্ধ	456 নাম : পার্বতী দাস (রায়) স্বামীর নাম: বাবুলাল রায় বাড়ির নং : n0025 বয়স : 42 লিঙ্গ : মহিলা	TIH1893593 ফটো উপলব্ধ
457 নাম : রেবা রায় পিতার নাম: অমল রায় বাড়ির নং : n0086 বয়স : 29 লিঙ্গ : মহিলা	TIH1985290 ফটো উপলব্ধ	458 নাম : প্রফুল্ল রায় পিতার নাম: গনেশ্বর রায় বাড়ির নং : n0150 বয়স : 65 লিঙ্গ : পুরুষ	WB/02/012/126260 ফটো উপলব্ধ	459 নাম : কানন বালা রায় স্বামীর নাম: নিত্যানন্দ রায় বাড়ির নং : n0049 বয়স : 75 লিঙ্গ : মহিলা	CFC1913243 ফটো উপলব্ধ
460 নাম : বিপ্লব বর্মণ মায়ের নাম: কুন্তী বর্মণ বাড়ির নং : n0101 বয়স : 30 লিঙ্গ : পুরুষ	TIH2133866 ফটো উপলব্ধ	461 নাম : মায়ারায় স্বামীর নাম: বাবলু রায় বাড়ির নং : n0051 বয়স : 47 লিঙ্গ : মহিলা	CFC3774031 ফটো উপলব্ধ	462 নাম : অভিজিৎ রায় পিতার নাম: অজিত রায় বাড়ির নং : n0056 বয়স : 28 লিঙ্গ : পুরুষ	TIH2133858 ফটো উপলব্ধ
463 নাম : ছবিতা রায় স্বামীর নাম: সুজিত রায় বাড়ির নং : n0050 বয়স : 36 লিঙ্গ : মহিলা	TIH0491456 ফটো উপলব্ধ	464 নাম : ফুলমতী রায় স্বামীর নাম: অনেশ্বর রায় বাড়ির নং : n0136 বয়স : 79 লিঙ্গ : মহিলা	WB/02/012/126314 ফটো উপলব্ধ	Q 465 নাম : সিন্টু রায় পিতার নাম: হিমাংশু রায় বাড়ির নং : বয়স : 36 লিঙ্গ : পুরুষ	TIH1209519 ফটো উপলব্ধ
466 নাম : পাপিয়া রায় মায়ের নাম: সীতা রায় বাড়ির নং : n0227 বয়স : 33 লিঙ্গ : মহিলা	TIH1893510 ফটো উপলব্ধ	467 নাম : কৈশল্যা রায় স্বামীর নাম: বিমল রায় বাড়ির নং : n0024 বয়স : 59 লিঙ্গ : মহিলা	WB/02/012/126068 ফটো উপলব্ধ	468 নাম : বিমল রায় পিতার নাম: বিরেন্দ্র রায় বাড়ির নং : n0024 বয়স : 65 লিঙ্গ : পুরুষ	WB/02/012/126017 ফটো উপলব্ধ
469 নাম : শান্ত রায় পিতার নাম: মনেশ্বর রায় বাড়ির নং : n0023 বয়স : 50 লিঙ্গ : পুরুষ	WB/02/012/126105 ফটো উপলব্ধ	470 নাম : রাকেশ রায় পিতার নাম: দিলীপ রায় বাড়ির নং : n0209 বয়স : 31 লিঙ্গ : পুরুষ	TIH1656255 ফটো উপলব্ধ	471 নাম : জনি রায় মায়ের নাম: বুলো রায় বাড়ির নং : n0057 বয়স : 29 লিঙ্গ : মহিলা	TIH1985373 ফটো উপলব্ধ
472 নাম : নিখিল রায় পিতার নাম: বিষ্ণু রায় বাড়ির নং : n0096 বয়স : 53 লিঙ্গ : পুরুষ	WB/02/012/126335 ফটো উপলব্ধ	473 নাম : বিশ্বজিৎ রায় পিতার নাম: পুলিন রায় বাড়ির নং : n0019 বয়স : 29 লিঙ্গ : পুরুষ	TIH1985324 ফটো উপলব্ধ	474 নাম : কৃষ্ণ রায় পিতার নাম: অমল রায় বাড়ির নং : n0086 বয়স : 34 লিঙ্গ : পুরুষ	TIH1527134 ফটো উপলব্ধ
475 নাম : গীতা রায় স্বামীর নাম: নুপেন রায় বাড়ির নং : n0113 বয়স : 55 লিঙ্গ : মহিলা	WB/02/012/126375 ফটো উপলব্ধ	476 নাম : সত্যেন্দ্র রায় পিতার নাম: শ্রীকান্ত রায় বাড়ির নং : n0107 বয়স : 62 লিঙ্গ : পুরুষ	CFC0251603 ফটো উপলব্ধ	477 নাম : অনামিকা মহন্ত রায় স্বামীর নাম: স্বজন কুমার রায় বাড়ির নং : n0007 বয়স : 34 লিঙ্গ : মহিলা	TIH1784800 ফটো উপলব্ধ
478 নাম : রাজীব দাস পিতার নাম: ধনজয় দাস বাড়ির নং : n0057 বয়স : 40 লিঙ্গ : পুরুষ	TIH1209352 ফটো উপলব্ধ	479 নাম : নির্মল রায় পিতার নাম: আশ্বিকা রায় বাড়ির নং : n0176 বয়স : 51 লিঙ্গ : পুরুষ	CFC4014577 ফটো উপলব্ধ	480 নাম : পাতানী রায় স্বামীর নাম: কুলেন্দ্র রায় বাড়ির নং : n0010 বয়স : 87 লিঙ্গ : মহিলা	WB/02/012/126296 ফটো উপলব্ধ



481	TIH1527068	482	TIH1784297	483	WB/02/012/126071
নাম : সঞ্জীব রায় পিতার নাম: শঙ্কর রায় বাড়ির নং : n0060 বয়স : 32 লিঙ্গ : পুরুষ	ফটো উপলব্ধ	নাম : জনতা রায় স্বামীর নাম: কমল রায় বাড়ির নং : n0082 বয়স : 30 লিঙ্গ : মহিলা	ফটো উপলব্ধ	নাম : বৃন্দেশ্বর রায় পিতার নাম: আতিয়া রায় বাড়ির নং : n0045 বয়স : 68 লিঙ্গ : পুরুষ	ফটো উপলব্ধ
484	TIH1413558	485	WB/02/012/126175	486	TIH0491233
নাম : ধনেশ্বর রায় পিতার নাম: গগনেশ্বর রায় বাড়ির নং : n0080 বয়স : 36 লিঙ্গ : পুরুষ	ফটো উপলব্ধ	নাম : কনিকা রায় স্বামীর নাম: গগনেশ্বর রায় বাড়ির নং : n0080 বয়স : 61 লিঙ্গ : মহিলা	ফটো উপলব্ধ	নাম : পাপাই ঘোষ পিতার নাম: নরোত্তম ঘোষ বাড়ির নং : n0149 বয়স : 38 লিঙ্গ : পুরুষ	ফটো উপলব্ধ
487	TIH2742799	488	TIH1323443	489	WB/02/012/126287
নাম : অমৃত রায় পিতার নাম: সনেশ্বর রায় বাড়ির নং : n0081 বয়স : 62 লিঙ্গ : পুরুষ	ফটো উপলব্ধ	নাম : বাপি রায় পিতার নাম: করুণাকান্ত রায় বাড়ির নং : n0081 বয়স : 35 লিঙ্গ : পুরুষ	ফটো উপলব্ধ	নাম : মলিন রায় পিতার নাম: মহেন্দ্রনাথ রায় বাড়ির নং : n0013 বয়স : 67 লিঙ্গ : পুরুষ	ফটো উপলব্ধ
490	WB/02/012/126093	491	TIH1712215	492	CFC3967445
নাম : বিমলা রায় স্বামীর নাম: সনেশ্বর রায় বাড়ির নং : n0081 বয়স : 91 লিঙ্গ : মহিলা	ফটো উপলব্ধ	নাম : দীপালী রায় স্বামীর নাম: জনক রায় বাড়ির নং : n0080 বয়স : 37 লিঙ্গ : মহিলা	ফটো উপলব্ধ	নাম : বিকাশ চন্দ্র বর্মণ পিতার নাম: নগেন্দ্রনাথ বর্মণ বাড়ির নং : এন0000 বয়স : 36 লিঙ্গ : পুরুষ	ফটো উপলব্ধ
493	TIH1656545	494	WB/02/012/126447	495	TIH0492678
নাম : মামনি রায় পিতার নাম: মনু রায় বাড়ির নং : এন0000 বয়স : 31 লিঙ্গ : মহিলা	ফটো উপলব্ধ	নাম : মঞ্জু অধিকারী (রায়) স্বামীর নাম: সুধীর রায় বাড়ির নং : n0131 বয়স : 60 লিঙ্গ : মহিলা	ফটো উপলব্ধ	নাম : চন্দন রায় পিতার নাম: সুখমন্ত রায় বাড়ির নং : n0121 বয়স : 36 লিঙ্গ : পুরুষ	ফটো উপলব্ধ
496	CFC3309374	497	WB/02/012/126444	498	TIH1893601
নাম : আমতি রায় (দাস) স্বামীর নাম: বাদল দাস বাড়ির নং : n0121 বয়স : 41 লিঙ্গ : মহিলা	ফটো উপলব্ধ	নাম : মাখন রায় পিতার নাম: মহেশচন্দ্র রায় বাড়ির নং : n0027 বয়স : 50 লিঙ্গ : পুরুষ	ফটো উপলব্ধ	নাম : বর্না বর্মণ (রায়) স্বামীর নাম: রাজু রায় বাড়ির নং : n0125 বয়স : 32 লিঙ্গ : মহিলা	ফটো উপলব্ধ
499	TIH0492884	500	CFC3403888	Q 501	TIH2456069
নাম : বোনমালা রায় স্বামীর নাম: ভোলবর রায় বাড়ির নং : n0125 বয়স : 59 লিঙ্গ : মহিলা	ফটো উপলব্ধ	নাম : ভোলবর রায় পিতার নাম: গারো রায় বাড়ির নং : n0125 বয়স : 62 লিঙ্গ : পুরুষ	ফটো উপলব্ধ	নাম : পায়েল রায় মায়ের নাম: শেফালী রায় বাড়ির নং : n0086 বয়স : 27 লিঙ্গ : মহিলা	ফটো উপলব্ধ
502	CFC3963386	503	TIH2205573	504	TIH1526904
নাম : রাজু রায় পিতার নাম: ভোলবর রায় বাড়ির নং : n0125 বয়স : 41 লিঙ্গ : পুরুষ	ফটো উপলব্ধ	নাম : উদ্যোগ রায় পিতার নাম: রাধাবল্লভ রায় বাড়ির নং : n0266 বয়স : 26 লিঙ্গ : পুরুষ	ফটো উপলব্ধ	নাম : রাকেশ রায় পিতার নাম: মাখন রায় বাড়ির নং : n0035 বয়স : 32 লিঙ্গ : পুরুষ	ফটো উপলব্ধ
505	CFC3055357	506	TIH2134047	507	TIH0492736
নাম : সঞ্জয় রায় পিতার নাম: সুশিল চন্দ্র রায় বাড়ির নং : n0014 বয়স : 42 লিঙ্গ : পুরুষ	ফটো উপলব্ধ	নাম : স্নেহা রায় পিতার নাম: শম্ভু রায় বাড়ির নং : n0248 বয়স : 28 লিঙ্গ : মহিলা	ফটো উপলব্ধ	নাম : পুশমিতা রায় স্বামীর নাম: তপন রায় বাড়ির নং : n0017 বয়স : 43 লিঙ্গ : মহিলা	ফটো উপলব্ধ
508	CFC3673944	509	TIH1845791	510	WB/02/012/126031
নাম : রথীন রায় পিতার নাম: অনিল রায় বাড়ির নং : n0015 বয়স : 38 লিঙ্গ : পুরুষ	ফটো উপলব্ধ	নাম : সমিত রায় পিতার নাম: পবিত্র রায় বাড়ির নং : n0018 বয়স : 31 লিঙ্গ : পুরুষ	ফটো উপলব্ধ	নাম : বীনা রায় স্বামীর নাম: পবিত্র রায় বাড়ির নং : n0018 বয়স : 56 লিঙ্গ : মহিলা	ফটো উপলব্ধ

511	TIH2526242	নাম : শিবু রায় পিতার নাম: সুধা রায় বাড়ির নং : এন0132 বয়স : 24 লিঙ্গ : পুরুষ	ফটো উপলব্ধ	512	TIH2541167	নাম : সীমা বর্মন সরকার স্বামীর নাম: বাপা সরকার বাড়ির নং : এন0157 বয়স : 37 লিঙ্গ : মহিলা	ফটো উপলব্ধ	513	TIH2412351	নাম : রাহুল দাস পিতার নাম: ধনঞ্জয় দাস বাড়ির নং : n0010 বয়স : 37 লিঙ্গ : পুরুষ	ফটো উপলব্ধ
514	TIH2676468	নাম : কৌশিক রায় পিতার নাম: আশুতোষ রায় বাড়ির নং : এন0049 বয়স : 21 লিঙ্গ : পুরুষ	ফটো উপলব্ধ	515	TIH2676377	নাম : উদয় রায় পিতার নাম: উৎপল রায় বাড়ির নং : এন0057 বয়স : 21 লিঙ্গ : পুরুষ	ফটো উপলব্ধ	516	TIH1526821	নাম : সুমন রায় পিতার নাম: স্বপ্ন কুমার রায় বাড়ির নং : n0030 বয়স : 32 লিঙ্গ : পুরুষ	ফটো উপলব্ধ
517	TIH2205565	নাম : বিক্রম রায় পিতার নাম: বিমল রায় বাড়ির নং : n0265 বয়স : 26 লিঙ্গ : পুরুষ	ফটো উপলব্ধ	518	WB/02/012/126463	নাম : সুধা রায় পিতার নাম: ভরতচন্দ্র রায় বাড়ির নং : n0132 বয়স : 58 লিঙ্গ : পুরুষ	ফটো উপলব্ধ	519	WB/02/012/126026	নাম : পুতুল রায় স্বামীর নাম: ভরতচন্দ্র রায় বাড়ির নং : n0132 বয়স : 78 লিঙ্গ : মহিলা	ফটো উপলব্ধ
520	TIH2205557	নাম : গোবিন্দ রায় পিতার নাম: অশ্বিনী রায় বাড়ির নং : n0264 বয়স : 26 লিঙ্গ : পুরুষ	ফটো উপলব্ধ	521	TIH1527159	নাম : বাবলী রায় পিতার নাম: সুবীর রায় বাড়ির নং : n0131 বয়স : 35 লিঙ্গ : মহিলা	ফটো উপলব্ধ	522	CFC3403730	নাম : রিতা রায় স্বামীর নাম: ভাবতোষ রায় বাড়ির নং : n0060 বয়স : 40 লিঙ্গ : মহিলা	ফটো উপলব্ধ
523	WB/02/012/126341	নাম : সব্যা রায় স্বামীর নাম: অমল রায় বাড়ির নং : n0101 বয়স : 63 লিঙ্গ : মহিলা	ফটো উপলব্ধ	524	TIH1413459	নাম : কমল রায় পিতার নাম: পরেশ রায় বাড়ির নং : n0100 বয়স : 36 লিঙ্গ : পুরুষ	ফটো উপলব্ধ	525	CFC3674157	নাম : উজ্জ্বলা রায় স্বামীর নাম: উৎপল রায় বাড়ির নং : n0057 বয়স : 41 লিঙ্গ : মহিলা	ফটো উপলব্ধ
526	CFC3963501	নাম : মামনী বর্মন(রায়) স্বামীর নাম: সুমল চন্দ্র রায় বাড়ির নং : n0004 বয়স : 39 লিঙ্গ : মহিলা	ফটো উপলব্ধ	527	TIH1985464	নাম : অভিষেক রায় পিতার নাম: শরৎ চন্দ্র রায় বাড়ির নং : n0056 বয়স : 29 লিঙ্গ : পুরুষ	ফটো উপলব্ধ	528	WB/02/012/126191	নাম : বিকাশ রায় পিতার নাম: ভারতচন্দ্র রায় বাড়ির নং : n0056 বয়স : 49 লিঙ্গ : পুরুষ	ফটো উপলব্ধ
529	WB/02/012/126443	নাম : তিলেশ্বরী রায় পিতার নাম: ভারতচন্দ্র রায় বাড়ির নং : n0056 বয়স : 69 লিঙ্গ : মহিলা	ফটো উপলব্ধ	530	CFC3048410	নাম : মাধব রায় পিতার নাম: সুধীর রায় বাড়ির নং : n0181 বয়স : 45 লিঙ্গ : পুরুষ	ফটো উপলব্ধ	531	LZL1435247	নাম : অনাদি রায় স্বামীর নাম: হেমল রায় বাড়ির নং : n0172 বয়স : 44 লিঙ্গ : মহিলা	ফটো উপলব্ধ
532	WB/02/012/126229	নাম : অজিত রায় পিতার নাম: ছন্নাথ রায় বাড়ির নং : n0056 বয়স : 59 লিঙ্গ : পুরুষ	ফটো উপলব্ধ	533	CFC1996628	নাম : কনিকা রায় স্বামীর নাম: শ্যামল রায় বাড়ির নং : n0166 বয়স : 45 লিঙ্গ : মহিলা	ফটো উপলব্ধ	534	TIH2264273	নাম : সুজিত সরকার মায়ের নাম: মায়্যা রায় সরকার বাড়ির নং : এন0012 বয়স : 27 লিঙ্গ : পুরুষ	ফটো উপলব্ধ
535	TIH1784669	নাম : সঞ্জয় রায় পিতার নাম: প্রভাত রায় বাড়ির নং : n0026 বয়স : 33 লিঙ্গ : পুরুষ	ফটো উপলব্ধ	536	CFC3963378	নাম : সুভা রায়(দেবনাথ) স্বামীর নাম: সুভাষ রায়(দেবনাথ) বাড়ির নং : n0025 বয়স : 46 লিঙ্গ : মহিলা	ফটো উপলব্ধ	537	WB/02/012/126328	নাম : প্রতিমা রায় স্বামীর নাম: শ্যামল রায় বাড়ির নং : n0024 বয়স : 56 লিঙ্গ : মহিলা	ফটো উপলব্ধ
538	CFC3404050	নাম : রথীন রায় পিতার নাম: বিমল রায় বাড়ির নং : n0024 বয়স : 43 লিঙ্গ : পুরুষ	ফটো উপলব্ধ	539	WB/02/012/126136	নাম : হীতেন রায় পিতার নাম: শ্রীকান্ত রায় বাড়ির নং : n0091 বয়স : 73 লিঙ্গ : পুরুষ	ফটো উপলব্ধ	540	TIH1985308	নাম : মঞ্জি দাস (রায়) স্বামীর নাম: কিশোর রায় বাড়ির নং : এন0092 বয়স : 29 লিঙ্গ : মহিলা	ফটো উপলব্ধ

541 নাম : স্বপন রায় পিতার নাম: নীতেন রায় বাড়ির নং : n0090 বয়স : 43 লিঙ্গ : পুরুষ	CFC3055191 ফটো উপলব্ধ	542 নাম : মনোজিৎ রায় পিতার নাম: হারাধন রায় বাড়ির নং : n0103 বয়স : 32 লিঙ্গ : পুরুষ	TIH1985282 ফটো উপলব্ধ	543 নাম : বিমল রায় পিতার নাম: বিষম রায় বাড়ির নং : n0086 বয়স : 59 লিঙ্গ : পুরুষ	WB/02/012/126254 ফটো উপলব্ধ
544 নাম : সবিতা রায় স্বামীর নাম: শ্যামল রায় বাড়ির নং : n0028 বয়স : 51 লিঙ্গ : মহিলা	WB/02/012/126276 ফটো উপলব্ধ	545 নাম : শিবজিৎ রায় পিতার নাম: ডোলবর রায় বাড়ির নং : no 125 বয়স : 26 লিঙ্গ : পুরুষ	TIH2205672 ফটো উপলব্ধ	546 নাম : বাবলি সেন (রায়) স্বামীর নাম: মনোজ রায় বাড়ির নং : n0132 বয়স : 30 লিঙ্গ : মহিলা	TIH1893619 ফটো উপলব্ধ
547 নাম : সলিত চন্দ্র রায় মায়ের নাম: মধুমলা রায় বাড়ির নং : NO054 বয়স : 64 লিঙ্গ : পুরুষ	TIH2205607 ফটো উপলব্ধ	548 নাম : টিকু রায় পিতার নাম: হিমংগু রায় বাড়ির নং : n0132 বয়স : 40 লিঙ্গ : পুরুষ	CFC3880101 ফটো উপলব্ধ	549 নাম : শিপ্রা রায় পিতার নাম: নির্মল রায় বাড়ির নং : no 010 বয়স : 27 লিঙ্গ : মহিলা	TIH2205599 ফটো উপলব্ধ
550 নাম : অলোকা রায় স্বামীর নাম: সুধা রায় বাড়ির নং : n0132 বয়স : 53 লিঙ্গ : মহিলা	WB/02/012/126464 ফটো উপলব্ধ	551 নাম : তারিনী রায় পিতার নাম: মটেশ্বর রায় বাড়ির নং : n0156 বয়স : 38 লিঙ্গ : পুরুষ	CFC3880176 ফটো উপলব্ধ	552 নাম : চম্পারানী দাস (রায়) স্বামীর নাম: সুবোধ রায় বাড়ির নং : n0152 বয়স : 46 লিঙ্গ : মহিলা	CFC1995844 ফটো উপলব্ধ
553 নাম : সবিতা রায় স্বামীর নাম: বিকাশ রায় বাড়ির নং : n0150 বয়স : 39 লিঙ্গ : মহিলা	TIH1712173 ফটো উপলব্ধ	554 নাম : রাজেশ রায় পিতার নাম: বিশ্বনাথ রায় বাড়ির নং : n0053 বয়স : 40 লিঙ্গ : পুরুষ	CFC3880028 ফটো উপলব্ধ	555 নাম : বাবলু রায় পিতার নাম: উপেন্দ্রনাথ রায় বাড়ির নং : n0051 বয়স : 59 লিঙ্গ : পুরুষ	WB/02/012/126232 ফটো উপলব্ধ
556 নাম : বুল্লি মহন্ত(রায়) স্বামীর নাম: জয়ন্ত রায় বাড়ির নং : n0092 বয়স : 32 লিঙ্গ : মহিলা	TIH2040285 ফটো উপলব্ধ	557 নাম : ভীষ্মদেব রায় পিতার নাম: উমেশ চন্দ্র রায় বাড়ির নং : n0050 বয়স : 54 লিঙ্গ : পুরুষ	TIH2385243 ফটো উপলব্ধ	558 নাম : প্রমিলা রায় স্বামীর নাম: সঞ্জিত রায় বাড়ির নং : n0049 বয়স : 42 লিঙ্গ : মহিলা	CFC3774213 ফটো উপলব্ধ
559 নাম : কৃষ্ণা রায় স্বামীর নাম: সুজিত রায় বাড়ির নং : n0143 বয়স : 54 লিঙ্গ : মহিলা	WB/02/012/126108 ফটো উপলব্ধ	560 নাম : সঞ্জিত রায় পিতার নাম: নিত্যানন্দ রায় বাড়ির নং : n0049 বয়স : 49 লিঙ্গ : পুরুষ	CFC3403995 ফটো উপলব্ধ	561 নাম : সুজিত রায় পিতার নাম: জগৎ রায় বাড়ির নং : n0143 বয়স : 57 লিঙ্গ : পুরুষ	WB/02/012/126505 ফটো উপলব্ধ
562 নাম : শিবানী রায় স্বামীর নাম: বিষ্ণু রায় বাড়ির নং : এন0000 বয়স : 34 লিঙ্গ : মহিলা	TIH2264489 ফটো উপলব্ধ	563 নাম : ত্রিপদ রায় পিতার নাম: বিরেন্দ্র রায় বাড়ির নং : n0008 বয়স : 56 লিঙ্গ : পুরুষ	WB/02/012/126004 ফটো উপলব্ধ	564 নাম : পঙ্কজ রায় পিতার নাম: কমল রায় বাড়ির নং : n0086 বয়স : 31 লিঙ্গ : পুরুষ	TIH1784719 ফটো উপলব্ধ
565 নাম : মীরা রায় স্বামীর নাম: সঞ্জয় রায় বাড়ির নং : n0009 বয়স : 43 লিঙ্গ : মহিলা	CFC3055019 ফটো উপলব্ধ	566 নাম : মালতী রায় স্বামীর নাম: কমলেশ্বর রায় বাড়ির নং : n0009 বয়স : 69 লিঙ্গ : মহিলা	WB/02/012/126029 ফটো উপলব্ধ	567 নাম : ত্রিদেব রায় পিতার নাম: ত্রিপদ রায় বাড়ির নং : n0008 বয়স : 30 লিঙ্গ : পুরুষ	TIH1784768 ফটো উপলব্ধ
568 নাম : কিরন রায় স্বামীর নাম: পুনিল রায় বাড়ির নং : n0114 বয়স : 59 লিঙ্গ : মহিলা	WB/02/012/126275 ফটো উপলব্ধ	569 নাম : আশিষ ঘোষ পিতার নাম: রাখাল ঘোষ বাড়ির নং : n0111 বয়স : 37 লিঙ্গ : পুরুষ	TIH0491241 ফটো উপলব্ধ	570 নাম : গগনেশ্বর রায় পিতার নাম: অন্তেশ্বর রায় বাড়ির নং : n0080 বয়স : 75 লিঙ্গ : পুরুষ	TIH1567817 ফটো উপলব্ধ

571 নাম : গীতা রায় স্বামীর নাম: রমেশ রায় বাড়ির নং : n0060 বয়স : 69 লিঙ্গ : মহিলা	WB/02/012/126273 ফটো উপলব্ধ	572 নাম : কমল রায় পিতার নাম: ধীরেন্দ্র রায় বাড়ির নং : n0082 বয়স : 59 লিঙ্গ : পুরুষ	WB/02/012/126078 ফটো উপলব্ধ	573 নাম : অর্চনা দাস (রায়) স্বামীর নাম: নিমাই চন্দ্র রায় বাড়ির নং : n0043 বয়স : 53 লিঙ্গ : মহিলা	CFC1910843 ফটো উপলব্ধ
574 নাম : চম্পা রায় স্বামীর নাম: দেবেন্দ্রনাথ রায় বাড়ির নং : n0149 বয়স : 68 লিঙ্গ : মহিলা	WB/02/012/117711 ফটো উপলব্ধ	575 নাম : অমল রায় পিতার নাম: মনিন্দ্রনাথ রায় বাড়ির নং : n0087 বয়স : 61 লিঙ্গ : পুরুষ	WB/02/012/126304 ফটো উপলব্ধ	576 নাম : সুরোবালা রায় স্বামীর নাম: মলিন রায় বাড়ির নং : n0013 বয়স : 59 লিঙ্গ : মহিলা	WB/02/012/126045 ফটো উপলব্ধ
577 নাম : কুমা রায় স্বামীর নাম: প্রসেন্জিত রায় বাড়ির নং : এন0138 বয়স : 33 লিঙ্গ : মহিলা	TIH2263820 ফটো উপলব্ধ	578 নাম : ভারতী রায় স্বামীর নাম: সুখমন্ত রায় বাড়ির নং : n0136 বয়স : 56 লিঙ্গ : মহিলা	WB/02/012/126233 ফটো উপলব্ধ	579 নাম : তপন রায় পিতার নাম: সুধীর রায় বাড়ির নং : n0131 বয়স : 42 লিঙ্গ : পুরুষ	CFC3404118 ফটো উপলব্ধ
580 নাম : ধীরেশ রায় পিতার নাম: যামিনী রায় বাড়ির নং : n0020 বয়স : 66 লিঙ্গ : পুরুষ	WB/02/012/126376 ফটো উপলব্ধ	581 নাম : পবিত্র রায় পিতার নাম: মহেন্দ্রনাথ রায় বাড়ির নং : n0018 বয়স : 63 লিঙ্গ : পুরুষ	WB/02/012/126346 ফটো উপলব্ধ	582 নাম : অনিলচন্দ্র রায় পিতার নাম: মহেন্দ্রনাথ রায় বাড়ির নং : n0015 বয়স : 71 লিঙ্গ : পুরুষ	WB/02/012/126122 ফটো উপলব্ধ
583 নাম : প্রসেনজিৎ রায় পিতার নাম: সুশীল চন্দ্র রায় বাড়ির নং : n0014 বয়স : 36 লিঙ্গ : পুরুষ	TIH1209493 ফটো উপলব্ধ	584 নাম : তাপস রায় পিতার নাম: দিলীপ রায় বাড়ির নং : n0226 বয়স : 40 লিঙ্গ : পুরুষ	CFC3401700 ফটো উপলব্ধ	585 নাম : সুমিত্রা রায় পিতার নাম: দেবেন্দ্র রায় বাড়ির নং : n0032 বয়স : 71 লিঙ্গ : মহিলা	TIH2487262 ফটো উপলব্ধ
586 নাম : পল্লবী রায় পিতার নাম: বিকাশ রায় বাড়ির নং : এন0106 বয়স : 21 লিঙ্গ : মহিলা	TIH2676534 ফটো উপলব্ধ	587 নাম : অশক রায় মায়ের নাম: সুমিত্রা রায় বাড়ির নং : এন000 বয়স : 32 লিঙ্গ : পুরুষ	TIH2526135 ফটো উপলব্ধ	588 নাম : হরি চরণ রায় পিতার নাম: ধনী কান্ত রায় বাড়ির নং : n0325 বয়স : 67 লিঙ্গ : পুরুষ	CFC2004935 ফটো উপলব্ধ
589 নাম : বাসন্তী রায় স্বামীর নাম: সুনিল রায় বাড়ির নং : n0005 বয়স : 69 লিঙ্গ : মহিলা	WB/02/012/126206 ফটো উপলব্ধ	590 নাম : রবি রায় পিতার নাম: পাগালু রায় বাড়ির নং : n0004 বয়স : 49 লিঙ্গ : পুরুষ	CFC3404035 ফটো উপলব্ধ	591 নাম : বাতাসী সরকার (রায়) স্বামীর নাম: রতন রায় বাড়ির নং : n0101 বয়স : 31 লিঙ্গ : মহিলা	TIH1893528 ফটো উপলব্ধ
592 নাম : প্রমিলা বর্মা(রায়) স্বামীর নাম: রতন রায় বাড়ির নং : n0001 বয়স : 33 লিঙ্গ : মহিলা	TIH1784545 ফটো উপলব্ধ	593 নাম : বিণ্ডু রায় পিতার নাম: চয়েন্দ্র রায় বাড়ির নং : n0001 বয়স : 41 লিঙ্গ : পুরুষ	CFC3403607 ফটো উপলব্ধ	594 নাম : পরেশ রায় পিতার নাম: গনপতি রায় বাড়ির নং : n0100 বয়স : 70 লিঙ্গ : পুরুষ	WB/02/012/126471 ফটো উপলব্ধ
595 নাম : সবিতা রায় স্বামীর নাম: সুরেশ রায় বাড়ির নং : n0204 বয়স : 66 লিঙ্গ : মহিলা	TIH2782910 ফটো উপলব্ধ	596 নাম : উৎপল রায় পিতার নাম: সুরেন্দ্রনাথ রায় বাড়ির নং : n0057 বয়স : 52 লিঙ্গ : পুরুষ	CFC1912302 ফটো উপলব্ধ	597 নাম : অনিতা রায় স্বামীর নাম: অজয় রায় বাড়ির নং : n0199 বয়স : 39 লিঙ্গ : মহিলা	CFC3630670 ফটো উপলব্ধ
598 নাম : কমলেশ্বর রায় পিতার নাম: গগনেশ্বর রায় বাড়ির নং : n0170 বয়স : 51 লিঙ্গ : পুরুষ	CFC1913441 ফটো উপলব্ধ	599 নাম : অর্পনা রায় স্বামীর নাম: বিশুজিৎ রায় বাড়ির নং : n0055 বয়স : 49 লিঙ্গ : মহিলা	WB/02/012/072576 ফটো উপলব্ধ	600 নাম : নর্মিতা রায় স্বামীর নাম: রমেন রায় বাড়ির নং : n0055 বয়স : 46 লিঙ্গ : মহিলা	CFC3309408 ফটো উপলব্ধ

601 নাম : অনিলচন্দ্র রায় পিতার নাম: যতীন রায় বাড়ির নং : n0084 বয়স : 71 লিঙ্গ : পুরুষ	WB/02/012/126163 ফটো উপলব্ধ	602 নাম : কমল রায় পিতার নাম: মনিন্দ্রনাথ রায় বাড়ির নং : n0082 বয়স : 55 লিঙ্গ : পুরুষ	WB/02/012/126100 ফটো উপলব্ধ	603 নাম : মীরা বর্মন রায় স্বামীর নাম: পরিতোষ রায় বাড়ির নং : n0046 বয়স : 42 লিঙ্গ : মহিলা	CFC3674140 ফটো উপলব্ধ
604 নাম : পরিতোষ রায় পিতার নাম: আজামন রায় বাড়ির নং : n0046 বয়স : 43 লিঙ্গ : পুরুষ	CFC3054947 ফটো উপলব্ধ	605 নাম : শঙ্কর রায় পিতার নাম: কমল রায় বাড়ির নং : n0088 বয়স : 37 লিঙ্গ : পুরুষ	TIH0492504 ফটো উপলব্ধ	606 নাম : মনোজ রায় পিতার নাম: নিতাই রায় বাড়ির নং : n0088 বয়স : 42 লিঙ্গ : পুরুষ	CFC3309390 ফটো উপলব্ধ
607 নাম : অনুপ রায় পিতার নাম: অমল রায় বাড়ির নং : n0087 বয়স : 32 লিঙ্গ : পুরুষ	TIH1526979 ফটো উপলব্ধ	608 নাম : তপনা রায় স্বামীর নাম: যতীন্দ্র রায় বাড়ির নং : n0029 বয়স : 57 লিঙ্গ : মহিলা	WB/02/012/126259 ফটো উপলব্ধ	609 নাম : যতীন্দ্রনাথ রায় পিতার নাম: নারায়ন রায় বাড়ির নং : n0029 বয়স : 69 লিঙ্গ : পুরুষ	WB/02/012/126333 ফটো উপলব্ধ
610 নাম : নমিতা রায় স্বামীর নাম: তপন রায় বাড়ির নং : n0136 বয়স : 37 লিঙ্গ : মহিলা	TIH1526888 ফটো উপলব্ধ	611 নাম : উত্তম রায় পিতার নাম: মনোজিৎ রায় বাড়ির নং : n0102 বয়স : 31 লিঙ্গ : পুরুষ	TIH1784578 ফটো উপলব্ধ	612 নাম : মনোজিৎ রায় পিতার নাম: বিপিন রায় বাড়ির নং : n0102 বয়স : 66 লিঙ্গ : পুরুষ	WB/02/012/126461 ফটো উপলব্ধ
Q 613 নাম : বিপুল রায় পিতার নাম: সুশীল রায় বাড়ির নং : বয়স : 38 লিঙ্গ : পুরুষ	CFC3673951 ফটো উপলব্ধ	614 নাম : বিষ্ণু রায় পিতার নাম: মটেশ্বর রায় বাড়ির নং : n0101 বয়স : 34 লিঙ্গ : পুরুষ	TIH1413400 ফটো উপলব্ধ	615 নাম : বিকাশ রায় পিতার নাম: বীরেন রায় বাড়ির নং : n0106 বয়স : 42 লিঙ্গ : পুরুষ	CFC3404068 ফটো উপলব্ধ
616 নাম : পবনেশ্বরী রায় স্বামীর নাম: মনিন্দ্রনাথ রায় বাড়ির নং : n0086 বয়স : 99 লিঙ্গ : মহিলা	WB/02/012/126086 ফটো উপলব্ধ	617 নাম : রংবালা রায় স্বামীর নাম: ভারত রায় বাড়ির নং : n0085 বয়স : 87 লিঙ্গ : মহিলা	WB/02/012/126410 ফটো উপলব্ধ	618 নাম : অমিত রায় পিতার নাম: মটু রায় বাড়ির নং : n0104 বয়স : 28 লিঙ্গ : পুরুষ	TIH1985134 ফটো উপলব্ধ
619 নাম : যমুনা রায় স্বামীর নাম: নৃপেন রায় বাড়ির নং : n0036 বয়স : 82 লিঙ্গ : মহিলা	WB/02/012/126343 ফটো উপলব্ধ	620 নাম : অনিমা রায় স্বামীর নাম: স্বপন কুমার রায় বাড়ির নং : n0035 বয়স : 55 লিঙ্গ : মহিলা	TIH2351930 ফটো উপলব্ধ	621 নাম : রিংকু দাস স্বামীর নাম: গৌতম দাস বাড়ির নং : n0034 বয়স : 38 লিঙ্গ : মহিলা	TIH0491332 ফটো উপলব্ধ
622 নাম : জয়ন্তী রায় স্বামীর নাম: কমলচন্দ্র রায় বাড়ির নং : n0032 বয়স : 43 লিঙ্গ : মহিলা	CFC3403763 ফটো উপলব্ধ	623 নাম : স্বপন কুমার রায় পিতার নাম: গজেন্দ্র নাথ রায় বাড়ির নং : n0030 বয়স : 62 লিঙ্গ : পুরুষ	TIH2356277 ফটো উপলব্ধ	624 নাম : কুকিলা রায় স্বামীর নাম: বীরেন রায় বাড়ির নং : n0106 বয়স : 65 লিঙ্গ : মহিলা	WB/02/012/126393 ফটো উপলব্ধ
625 নাম : প্রদীপ রায় পিতার নাম: শ্রীকান্ত রায় বাড়ির নং : n0105 বয়স : 59 লিঙ্গ : পুরুষ	WB/02/012/126003 ফটো উপলব্ধ	626 নাম : দিলীপ রায় পিতার নাম: শ্রীকান্ত রায় বাড়ির নং : n0105 বয়স : 67 লিঙ্গ : পুরুষ	WB/02/012/126293 ফটো উপলব্ধ	627 নাম : সজল রায় পিতার নাম: মটেশ্বর রায় বাড়ির নং : n0023 বয়স : 34 লিঙ্গ : পুরুষ	TIH1323450 ফটো উপলব্ধ
628 নাম : কনক রায় পিতার নাম: মটেশ্বর রায় বাড়ির নং : n0023 বয়স : 40 লিঙ্গ : পুরুষ	CFC3404100 ফটো উপলব্ধ	629 নাম : ধরনী রায় পিতার নাম: মটেশ্বর রায় বাড়ির নং : n0023 বয়স : 42 লিঙ্গ : পুরুষ	CFC3055332 ফটো উপলব্ধ	630 নাম : মটেশ্বর রায় পিতার নাম: মঙ্গল চান্দ রায় বাড়ির নং : n0023 বয়স : 73 লিঙ্গ : পুরুষ	WB/02/012/126292 ফটো উপলব্ধ

631 নাম : সাগরিকা রায় স্বামীর নাম: সঞ্জয় রায় বাড়ির নং : n0026 বয়স : 31 লিঙ্গ : মহিলা	TIH1784453 ফটো উপলব্ধ	632 নাম : বাবুলাল রায় পিতার নাম: ধুপলু রায় বাড়ির নং : n0025 বয়স : 51 লিঙ্গ : পুরুষ	TIH2344281 ফটো উপলব্ধ	633 নাম : নেন্দালা রায় পিতার নাম: তুপলু রায় বাড়ির নং : n0025 বয়স : 79 লিঙ্গ : মহিলা	WB/02/012/126250 ফটো উপলব্ধ
634 নাম : সীতা রায় স্বামীর নাম: দিলীপ রায় বাড়ির নং : n0227 বয়স : 61 লিঙ্গ : মহিলা	WB/02/012/120375 ফটো উপলব্ধ	635 নাম : নিতাই রায় পিতার নাম: মধুসূদন রায় বাড়ির নং : n0088 বয়স : 66 লিঙ্গ : পুরুষ	WB/02/012/126178 ফটো উপলব্ধ	636 নাম : আরতী রায় স্বামীর নাম: লক্ষীকান্ত রায় বাড়ির নং : n0089 বয়স : 52 লিঙ্গ : মহিলা	WB/02/012/126251 ফটো উপলব্ধ
637 নাম : সুশীলা রায় স্বামীর নাম: বিমল রায় বাড়ির নং : n0086 বয়স : 49 লিঙ্গ : মহিলা	CFC3404175 ফটো উপলব্ধ	638 নাম : দুর্ধন রায় পিতার নাম: নারায়ন রায় বাড়ির নং : n0029 বয়স : 72 লিঙ্গ : পুরুষ	WB/02/012/126325 ফটো উপলব্ধ	639 নাম : মদন চন্দ্র রায় পিতার নাম: বিনোদ রায় বাড়ির নং : n0136 বয়স : 36 লিঙ্গ : পুরুষ	TIH1526847 ফটো উপলব্ধ
640 নাম : রংবালা রায় স্বামীর নাম: বিনোদ রায় বাড়ির নং : n0136 বয়স : 57 লিঙ্গ : মহিলা	WB/02/012/126510 ফটো উপলব্ধ	641 নাম : সুমিত্রা রায় স্বামীর নাম: অমল রায় বাড়ির নং : n0028 বয়স : 56 লিঙ্গ : মহিলা	WB/02/012/126555 ফটো উপলব্ধ	642 নাম : ভারতী রায় স্বামীর নাম: অশ্বিনী রায় বাড়ির নং : n0027 বয়স : 43 লিঙ্গ : মহিলা	CFC3054939 ফটো উপলব্ধ
643 নাম : উত্তম রায় পিতার নাম: অনপতি রায় বাড়ির নং : n0117 বয়স : 61 লিঙ্গ : পুরুষ	WB/02/012/126424 ফটো উপলব্ধ	644 নাম : পুলিন রায় পিতার নাম: টেপকু রায় বাড়ির নং : n0138 বয়স : 69 লিঙ্গ : পুরুষ	WB/02/012/126237 ফটো উপলব্ধ	645 নাম : মাতঙ্গিনী রায় স্বামীর নাম: তাপস রায় বাড়ির নং : n0106 বয়স : 42 লিঙ্গ : মহিলা	TIH0493015 ফটো উপলব্ধ
646 নাম : আশীষ কুমার রায় পিতার নাম: অনিল চন্দ্র রায় বাড়ির নং : n0084 বয়স : 38 লিঙ্গ : পুরুষ	CFC3673977 ফটো উপলব্ধ	647 নাম : গৌরী রায় স্বামীর নাম: শ্যামল রায় বাড়ির নং : n0082 বয়স : 44 লিঙ্গ : মহিলা	CFC3403953 ফটো উপলব্ধ	648 নাম : কম্পনা রায় স্বামীর নাম: বৃন্দেশ্বর রায় বাড়ির নং : n0045 বয়স : 56 লিঙ্গ : মহিলা	WB/02/012/126119 ফটো উপলব্ধ
649 নাম : জ্যোৎস্না রায় স্বামীর নাম: নিরঞ্জন রায় বাড়ির নং : n0034 বয়স : 69 লিঙ্গ : মহিলা	WB/02/012/126402 ফটো উপলব্ধ	650 নাম : যুথিকা রায় স্বামীর নাম: নারায়ন রায় বাড়ির নং : n0033 বয়স : 43 লিঙ্গ : মহিলা	CFC3403904 ফটো উপলব্ধ	651 নাম : শান্ত রায় পিতার নাম: দেবেন্দ্র রায় বাড়ির নং : n0032 বয়স : 55 লিঙ্গ : পুরুষ	WB/02/012/126512 ফটো উপলব্ধ
652 নাম : মালবিকা রায় স্বামীর নাম: সুজিত কুমার রায় বাড়ির নং : n0032 বয়স : 46 লিঙ্গ : মহিলা	LZL1438928 ফটো উপলব্ধ	653 নাম : সুজিত কুমার রায় পিতার নাম: দেবেন্দ্র রায় বাড়ির নং : n0032 বয়স : 48 লিঙ্গ : পুরুষ	WB/02/012/126200 ফটো উপলব্ধ	654 নাম : মৃদুল রায় পিতার নাম: তপন রায় বাড়ির নং : n0030 বয়স : 40 লিঙ্গ : পুরুষ	TIH1527225 ফটো উপলব্ধ
655 নাম : সবিতা বর্মন(রায়) স্বামীর নাম: কমল রায় বাড়ির নং : n0120 বয়স : 48 লিঙ্গ : মহিলা	CFC1994383 ফটো উপলব্ধ	656 নাম : শুক্ল বর্মন(রায়) স্বামীর নাম: ধীরু রায় বাড়ির নং : n0118 বয়স : 38 লিঙ্গ : মহিলা	TIH0491704 ফটো উপলব্ধ	657 নাম : ফুলতি রায় স্বামীর নাম: মনোজিৎ রায় বাড়ির নং : n0102 বয়স : 58 লিঙ্গ : মহিলা	WB/02/012/126389 ফটো উপলব্ধ
658 নাম : সঞ্জিব রায় পিতার নাম: দেবেন্দ্র রায় বাড়ির নং : n0032 বয়স : 53 লিঙ্গ : পুরুষ	WB/02/012/126290 ফটো উপলব্ধ	659 নাম : মিনু রায় স্বামীর নাম: বিকাশ রায় বাড়ির নং : n0106 বয়স : 36 লিঙ্গ : মহিলা	CFC3963279 ফটো উপলব্ধ	660 নাম : উষারানী রায় স্বামীর নাম: কুপাসিকু রায় বাড়ির নং : n0030 বয়স : 66 লিঙ্গ : মহিলা	WB/02/012/126322 ফটো উপলব্ধ

661	TIH1784610	662	TIH1527076	663	WB/02/012/126524
নাম : কৌশিক রায় মায়ের নাম: অনিতা রায় বাড়ির নং : n0028 বয়স : 30 লিঙ্গ : পুরুষ	ফটো উপলব্ধ	নাম : তপন রায় পিতার নাম: অশ্বের রায় বাড়ির নং : n0136 বয়স : 48 লিঙ্গ : পুরুষ	ফটো উপলব্ধ	নাম : অনিতা রায় স্বামীর নাম: কেশব রায় বাড়ির নং : n0028 বয়স : 52 লিঙ্গ : মহিলা	ফটো উপলব্ধ
664	WB/02/012/126342	665	WB/02/012/126506	666	CFC1913367
নাম : কেশমতি রায় পিতার নাম: কমল রায় বাড়ির নং : n0028 বয়স : 55 লিঙ্গ : মহিলা	ফটো উপলব্ধ	নাম : বিনোদ রায় পিতার নাম: রবি রায় বাড়ির নং : n0136 বয়স : 61 লিঙ্গ : পুরুষ	ফটো উপলব্ধ	নাম : অশ্বিনী রায় পিতার নাম: মহেশ চন্দ্র রায় বাড়ির নং : n0027 বয়স : 47 লিঙ্গ : পুরুষ	ফটো উপলব্ধ
667	TIH2205680	668	TIH0491779	669	CFC3674165
নাম : শর্মিলা রায় স্বামীর নাম: মনোজিৎ রায় বাড়ির নং : no 103 বয়স : 26 লিঙ্গ : মহিলা	ফটো উপলব্ধ	নাম : সুজলা বিশ্বাস স্বামীর নাম: বিশ্ব বিশ্বাস বাড়ির নং : n0026 বয়স : 39 লিঙ্গ : মহিলা	ফটো উপলব্ধ	নাম : সুদীপ কুমার অধিকারী পিতার নাম: সর্বাঙ্গ অধিকারী বাড়ির নং : n0019 বয়স : 41 লিঙ্গ : পুরুষ	ফটো উপলব্ধ
670	TIH2443687	671	TIH1784693	672	WB/02/012/126494
নাম : সুকদেব রায় মায়ের নাম: নেমদবালা রায় বাড়ির নং : n0025 বয়স : 59 লিঙ্গ : পুরুষ	ফটো উপলব্ধ	নাম : বাবাই রায় পিতার নাম: প্রদীপ রায় বাড়ির নং : n0105 বয়স : 30 লিঙ্গ : পুরুষ	ফটো উপলব্ধ	নাম : হরপনাথ রায় পিতার নাম: কালিকান্ত রায় বাড়ির নং : n0121 বয়স : 69 লিঙ্গ : পুরুষ	ফটো উপলব্ধ
673	WB/02/012/123053	674	TIH1784586	675	WB/02/012/126060
নাম : দুলু রায় স্বামীর নাম: মনু রায় বাড়ির নং : n0104 বয়স : 51 লিঙ্গ : মহিলা	ফটো উপলব্ধ	নাম : প্রতাপ রায় পিতার নাম: কার্তিক রায় বাড়ির নং : n0006 বয়স : 31 লিঙ্গ : পুরুষ	ফটো উপলব্ধ	নাম : কার্তিক রায় পিতার নাম: যামিনী রায় বাড়ির নং : n0006 বয়স : 63 লিঙ্গ : পুরুষ	ফটো উপলব্ধ
676	TIH1567809	Q 677	TIH1784628	678	TIH1235340
নাম : শেফালী বর্মন (রায়) স্বামীর নাম: রবি বর্মন বাড়ির নং : n0004 বয়স : 34 লিঙ্গ : মহিলা	ফটো উপলব্ধ	নাম : রাজেশ রায় পিতার নাম: নৃপেন রায় বাড়ির নং : বয়স : 31 লিঙ্গ : পুরুষ	ফটো উপলব্ধ	নাম : অনিতা মহন্ত স্বামীর নাম: নারায়ন মহন্ত বাড়ির নং : এন0000 বয়স : 50 লিঙ্গ : মহিলা	ফটো উপলব্ধ
679	TIH1526870	680	CFC3054848	681	CFC3403979
নাম : বাপ্পা রায় পিতার নাম: হোরপোনাথ রায় বাড়ির নং : n0121 বয়স : 35 লিঙ্গ : পুরুষ	ফটো উপলব্ধ	নাম : জনক রায় পিতার নাম: কমলেশ্বর রায় বাড়ির নং : n0080 বয়স : 46 লিঙ্গ : পুরুষ	ফটো উপলব্ধ	নাম : অমিত রায় পিতার নাম: নলিনী কান্ত রায় বাড়ির নং : n0011 বয়স : 41 লিঙ্গ : পুরুষ	ফটো উপলব্ধ
682	TIH2134021	683	TIH1985142	684	WB/02/012/126311
নাম : আকাশ রায় পিতার নাম: শ্যামল রায় বাড়ির নং : n0244 বয়স : 27 লিঙ্গ : পুরুষ	ফটো উপলব্ধ	নাম : নমিতা রায় পিতার নাম: আজামোহন রায় বাড়ির নং : n0046 বয়স : 28 লিঙ্গ : মহিলা	ফটো উপলব্ধ	নাম : শ্যামল রায় পিতার নাম: মনিন্দ্রনাথ রায় বাড়ির নং : n0032 বয়স : 53 লিঙ্গ : পুরুষ	ফটো উপলব্ধ
685	TIH1985118	686	CFC1912682	687	WB/02/012/126355
নাম : সম্পা রায় পিতার নাম: প্রদীপ রায় বাড়ির নং : n0105 বয়স : 28 লিঙ্গ : মহিলা	ফটো উপলব্ধ	নাম : তুষ্টি রায় স্বামীর নাম: শম্ভু রায় বাড়ির নং : n0033 বয়স : 48 লিঙ্গ : মহিলা	ফটো উপলব্ধ	নাম : নারায়ন রায় পিতার নাম: ন্যাকার রায় বাড়ির নং : n0033 বয়স : 63 লিঙ্গ : পুরুষ	ফটো উপলব্ধ
688	TIH1784305	689	TIH1527100	690	TIH0493601
নাম : সুমিত্রা রায় স্বামীর নাম: টিংকু রায় বাড়ির নং : n0132 বয়স : 31 লিঙ্গ : মহিলা	ফটো উপলব্ধ	নাম : মনোজ রায় পিতার নাম: সুজিত রায় বাড়ির নং : n0132 বয়স : 33 লিঙ্গ : পুরুষ	ফটো উপলব্ধ	নাম : ভবেশ রায় পিতার নাম: বিশ্বনাথ রায় বাড়ির নং : n0132 বয়স : 37 লিঙ্গ : পুরুষ	ফটো উপলব্ধ

691 নাম : কুপাসিকু রায় পিতার নাম: গজেন্দ্র রায় বাড়ির নং : n0030 বয়স : 79 লিঙ্গ : পুরুষ	WB/02/012/126324 ফটো উপলব্ধ	692 নাম : পাপন রায় মায়ের নাম: ফুলমতি রায় বাড়ির নং : n0136 বয়স : 40 লিঙ্গ : পুরুষ	CFC3880069 ফটো উপলব্ধ	693 নাম : গৌরব রায় পিতার নাম: সুধীর রায় বাড়ির নং : n0288 বয়স : 26 লিঙ্গ : পুরুষ	TIH2241446 ফটো উপলব্ধ
694 নাম : করুণা রায় স্বামীর নাম: দুগধন রায় বাড়ির নং : n0029 বয়স : 65 লিঙ্গ : মহিলা	TIH2320521 ফটো উপলব্ধ	695 নাম : মটু রায় পিতার নাম: ফুলেশ্বর রায় বাড়ির নং : n0136 বয়স : 56 লিঙ্গ : পুরুষ	CFC1913144 ফটো উপলব্ধ	696 নাম : ডোনা রায় পিতার নাম: শম্ভু রায় বাড়ির নং : n0032 বয়স : 25 লিঙ্গ : মহিলা	TIH2443521 ফটো উপলব্ধ
697 নাম : মমতা রায় স্বামীর নাম: দিলীপ রায় বাড়ির নং : n0105 বয়স : 56 লিঙ্গ : মহিলা	WB/02/012/126300 ফটো উপলব্ধ	698 নাম : মনু রায় পিতার নাম: বিপিন রায় বাড়ির নং : n0104 বয়স : 57 লিঙ্গ : পুরুষ	WB/02/012/126152 ফটো উপলব্ধ	699 নাম : সত্যজিৎ রায় পিতার নাম: মনোজিত রায় বাড়ির নং : n0103 বয়স : 32 লিঙ্গ : পুরুষ	TIH1526953 ফটো উপলব্ধ
700 নাম : হারাধন রায় পিতার নাম: সর্কানন্দ রায় বাড়ির নং : n0103 বয়স : 60 লিঙ্গ : পুরুষ	WB/02/012/126155 ফটো উপলব্ধ	701 নাম : স্বপন রায় পিতার নাম: উপেন রায় বাড়ির নং : n0117 বয়স : 53 লিঙ্গ : পুরুষ	TIH2367357 ফটো উপলব্ধ	702 নাম : শোভা রায় স্বামীর নাম: অজয় রায় বাড়ির নং : n0238 বয়স : 51 লিঙ্গ : মহিলা	WB/02/012/120592 ফটো উপলব্ধ
703 নাম : ডাবলু রায় পিতার নাম: উপেন রায় বাড়ির নং : n0117 বয়স : 54 লিঙ্গ : পুরুষ	TIH2356699 ফটো উপলব্ধ	704 নাম : পূজা শীল স্বামীর নাম: প্রশান্ত শীল বাড়ির নং : ঘাগড়া বয়স : 22 লিঙ্গ : মহিলা	YUG2225142 ফটো উপলব্ধ	705 নাম : মমতা রায় স্বামীর নাম: অমল রায় বাড়ির নং : n0086 বয়স : 54 লিঙ্গ : মহিলা	WB/02/012/126371 ফটো উপলব্ধ
706 নাম : অমল রায় পিতার নাম: বিধম রায় বাড়ির নং : n0086 বয়স : 69 লিঙ্গ : পুরুষ	WB/02/012/126397 ফটো উপলব্ধ	707 নাম : সম্পা রায় স্বামীর নাম: নকুল রায় বাড়ির নং : n0085 বয়স : 51 লিঙ্গ : মহিলা	WB/02/012/126213 ফটো উপলব্ধ	708 নাম : শ্যামল রায় পিতার নাম: ধীরেন্দ্র চন্দ্র রায় বাড়ির নং : n0082 বয়স : 51 লিঙ্গ : পুরুষ	WB/02/012/126519 ফটো উপলব্ধ
709 নাম : আগমনী রায় স্বামীর নাম: শ্যামল রায় বাড়ির নং : n0055 বয়স : 49 লিঙ্গ : মহিলা	TIH2337848 ফটো উপলব্ধ	710 নাম : রতন রায় পিতার নাম: অমল রায় বাড়ির নং : n0101 বয়স : 40 লিঙ্গ : পুরুষ	CFC3674025 ফটো উপলব্ধ	711 নাম : সুমলচন্দ্র রায় পিতার নাম: পাগালু রায় বাড়ির নং : n0004 বয়স : 61 লিঙ্গ : পুরুষ	WB/02/012/126126 ফটো উপলব্ধ
712 নাম : দীপন রায় পিতার নাম: সুমল রায় বাড়ির নং : এন0011 বয়স : 20 লিঙ্গ : পুরুষ	TIH2713980 ফটো উপলব্ধ	713 নাম : সন্তোষী বাল্য রায় স্বামীর নাম: ধর্মেশ্বর রায় বাড়ির নং : n0002 বয়স : 38 লিঙ্গ : মহিলা	TIH1209600 ফটো উপলব্ধ	714 নাম : ধর্মেশ্বর রায় পিতার নাম: নগেন্দ্রনাথ রায় বাড়ির নং : n0002 বয়স : 48 লিঙ্গ : পুরুষ	CFC1912443 ফটো উপলব্ধ
715 নাম : বাবলী সিংহ(রায়) স্বামীর নাম: শিবু রায় বাড়ির নং : n0002 বয়স : 41 লিঙ্গ : মহিলা	CFC3963519 ফটো উপলব্ধ	716 নাম : সুব্রতন রায় পিতার নাম: অমল রায় বাড়ির নং : n0101 বয়স : 30 লিঙ্গ : পুরুষ	TIH1784750 ফটো উপলব্ধ	717 নাম : সমিতা রায় স্বামীর নাম: মাধব রায় বাড়ির নং : n0088 বয়স : 34 লিঙ্গ : মহিলা	TIH1413426 ফটো উপলব্ধ
718 নাম : সুজিতকুমার রায় পিতার নাম: কার্তিক রায় বাড়ির নং : n0006 বয়স : 40 লিঙ্গ : পুরুষ	CFC3403821 ফটো উপলব্ধ	719 নাম : জ্যোতিষ চন্দ্র রায় পিতার নাম: সুনিল রায় বাড়ির নং : n0005 বয়স : 49 লিঙ্গ : পুরুষ	CFC1995695 ফটো উপলব্ধ	720 নাম : বিউটি রায় পিতার নাম: অজিত রায় বাড়ির নং : এন0056 বয়স : 26 লিঙ্গ : মহিলা	TIH2263739 ফটো উপলব্ধ

721 নাম : পার্বতী রায় স্বামীর নাম: হিমাংশু রায় বাড়ির নং : n0132 বয়স : 57 লিঙ্গ : মহিলা	CFC1913391 ফটো উপলব্ধ	722 নাম : অঞ্জলী রায় স্বামীর নাম: যত্বেশ্বর রায় বাড়ির নং : n0080 বয়স : 52 লিঙ্গ : মহিলা	WB/02/012/126094 ফটো উপলব্ধ	723 নাম : তুলসী রায় স্বামীর নাম: নির্মল রায় বাড়ির নং : n0010 বয়স : 45 লিঙ্গ : মহিলা	CFC3674256 ফটো উপলব্ধ
724 নাম : নির্মল রায় পিতার নাম: বিঘম রায় বাড়ির নং : n0010 বয়স : 55 লিঙ্গ : পুরুষ	WB/02/012/126470 ফটো উপলব্ধ	725 নাম : নমিতা দাস রায় স্বামীর নাম: অশোক কুমার রায় বাড়ির নং : n0007 বয়স : 46 লিঙ্গ : মহিলা	CFC3774171 ফটো উপলব্ধ	726 নাম : অশোককুমার রায় পিতার নাম: নৃপেন্দ্রনাথ রায় বাড়ির নং : n0007 বয়স : 61 লিঙ্গ : পুরুষ	WB/02/012/126479 ফটো উপলব্ধ
727 নাম : মালতী রায় স্বামীর নাম: পরেশ রায় বাড়ির নং : n0100 বয়স : 61 লিঙ্গ : মহিলা	WB/02/012/126553 ফটো উপলব্ধ	728 নাম : সঞ্জয় দাস পিতার নাম: ধনঞ্জয় দাস বাড়ির নং : n0057 বয়স : 43 লিঙ্গ : পুরুষ	CFC3054806 ফটো উপলব্ধ	729 নাম : সুরেশ চন্দ্র রায় পিতার নাম: ধনসিং রায় বাড়ির নং : n0203 বয়স : 68 লিঙ্গ : পুরুষ	TIH2783306 ফটো উপলব্ধ
730 নাম : মিনু রায় স্বামীর নাম: দেবাশিস রায় বাড়ির নং : n0202 বয়স : 47 লিঙ্গ : মহিলা	TIH0465005 ফটো উপলব্ধ	731 নাম : পবিত্র রায় পিতার নাম: ছন্নাথ রায় বাড়ির নং : n0056 বয়স : 51 লিঙ্গ : পুরুষ	CFC1912666 ফটো উপলব্ধ	732 নাম : মুন্না রায় পিতার নাম: প্রভাত রায় বাড়ির নং : n0057 বয়স : 31 লিঙ্গ : পুরুষ	TIH1656271 ফটো উপলব্ধ
733 নাম : নীহার রায় পিতার নাম: নিমাই চন্দ্র রায় বাড়ির নং : n0043 বয়স : 30 লিঙ্গ : পুরুষ	TIH1784685 ফটো উপলব্ধ	734 নাম : লক্ষীরানী রায় স্বামীর নাম: মটু রায় বাড়ির নং : n0081 বয়স : 54 লিঙ্গ : মহিলা	WB/02/012/126409 ফটো উপলব্ধ	735 নাম : প্রিয়াকা রায় পিতার নাম: অমৃত রায় বাড়ির নং : n0081 বয়স : 27 লিঙ্গ : মহিলা	TIH2133890 ফটো উপলব্ধ
736 নাম : করুণাকান্ত রায় পিতার নাম: সনেশ্বর রায় বাড়ির নং : n0081 বয়স : 65 লিঙ্গ : পুরুষ	WB/02/012/126224 ফটো উপলব্ধ	737 নাম : সঙ্কিতা বিশ্বাস স্বামীর নাম: কৃষ্ণ বিশ্বাস বাড়ির নং : n0026 বয়স : 31 লিঙ্গ : মহিলা	TIH1656230 ফটো উপলব্ধ	738 নাম : শ্যামল রায় পিতার নাম: দেবেন্দ্র রায় বাড়ির নং : n0032 বয়স : 59 লিঙ্গ : পুরুষ	WB/02/012/126291 ফটো উপলব্ধ
739 নাম : সরস্বতী রায় স্বামীর নাম: রতন রায় বাড়ির নং : n0100 বয়স : 42 লিঙ্গ : মহিলা	CFC3403862 ফটো উপলব্ধ	740 নাম : বুলো রায় স্বামীর নাম: প্রভাত রায় বাড়ির নং : n0057 বয়স : 52 লিঙ্গ : মহিলা	WB/02/012/126090 ফটো উপলব্ধ	741 নাম : দেবাশিস রয় পিতার নাম: সরত রয় বাড়ির নং : সিএন-24 বয়স : 32 লিঙ্গ : পুরুষ	TIH1526995 ফটো উপলব্ধ
742 নাম : রাজু রায় পিতার নাম: শৈলেন রায় বাড়ির নং : n0182 বয়স : 38 লিঙ্গ : পুরুষ	CFC3879699 ফটো উপলব্ধ	743 নাম : কুঞ্জবালা রায় স্বামীর নাম: ফটিক রায় বাড়ির নং : n0021 বয়স : 63 লিঙ্গ : মহিলা	WB/02/012/126144 ফটো উপলব্ধ	744 নাম : বিমল রায় পিতার নাম: ধীরেন্দ্র রায় বাড়ির নং : n0082 বয়স : 54 লিঙ্গ : পুরুষ	WB/02/012/126481 ফটো উপলব্ধ
745 নাম : সমিত রায় পিতার নাম: মন্টু রায় বাড়ির নং : এন0104 বয়স : 25 লিঙ্গ : পুরুষ	TIH2554475 ফটো উপলব্ধ	746 নাম : কমলচন্দ্র রায় পিতার নাম: দেবেন্দ্র রায় বাড়ির নং : n0032 বয়স : 57 লিঙ্গ : পুরুষ	WB/02/012/126022 ফটো উপলব্ধ	747 নাম : কপিল রায় পিতার নাম: কুপাসিকু রায় বাড়ির নং : n0030 বয়স : 43 লিঙ্গ : পুরুষ	CFC3055076 ফটো উপলব্ধ
748 নাম : মিনতী রায় স্বামীর নাম: অনিল রায় বাড়ির নং : n0084 বয়স : 63 লিঙ্গ : মহিলা	WB/02/012/126158 ফটো উপলব্ধ	749 নাম : শ্ৰীধা রায় পিতার নাম: পরিতোষ রায় বাড়ির নং : এন0765 বয়স : 22 লিঙ্গ : মহিলা	TIH267706 ফটো উপলব্ধ	750 নাম : উষা দাস স্বামীর নাম: ধনঞ্জয় দাস বাড়ির নং : n0057 বয়স : 61 লিঙ্গ : মহিলা	TIH1784537 ফটো উপলব্ধ

751 নাম : বেবীকা রায় স্বামীর নাম: বিকাশ রায় বাড়ির নং : n0056 বয়স : 36 লিঙ্গ : মহিলা	TIH1784263 ফটো উপলব্ধ	752 নাম : জ্যোৎস্না রায় স্বামীর নাম: সুবল রায় বাড়ির নং : n0183 বয়স : 40 লিঙ্গ : মহিলা	CFC3402864 ফটো উপলব্ধ	753 নাম : বাসন্তী রায় স্বামীর নাম: নগেন রায় বাড়ির নং : n0174 বয়স : 58 লিঙ্গ : মহিলা	CFC0248625 ফটো উপলব্ধ
Q 754 নাম : ভীষ্মজিৎ রায় মায়ের নাম: কুঞ্জবালা রায় বাড়ির নং : বয়স : 46 লিঙ্গ : পুরুষ	TIH1784230 ফটো উপলব্ধ	755 নাম : টোটন রায় পিতার নাম: ধীরেশ্বর রায় বাড়ির নং : n0020 বয়স : 35 লিঙ্গ : পুরুষ	TIH1209485 ফটো উপলব্ধ	756 নাম : কল্যাণ রায় পিতার নাম: মলিন রায় বাড়ির নং : n0013 বয়স : 37 লিঙ্গ : পুরুষ	TIH1209501 ফটো উপলব্ধ
757 নাম : মামনী শর্মা রায় স্বামীর নাম: তপন রায় বাড়ির নং : n0131 বয়স : 33 লিঙ্গ : মহিলা	TIH1985241 ফটো উপলব্ধ	758 নাম : নারায়ন রায় পিতার নাম: অশ্বেশ্বর রায় বাড়ির নং : n0155 বয়স : 57 লিঙ্গ : পুরুষ	WB/02/012/126284 ফটো উপলব্ধ	759 নাম : সঞ্জয় রায় পিতার নাম: অশ্বেশ্বর রায় বাড়ির নং : n0153 বয়স : 37 লিঙ্গ : পুরুষ	CFC3880093 ফটো উপলব্ধ
760 নাম : অসিত রায় পিতার নাম: করুনা কান্ত রায় বাড়ির নং : n0151 বয়স : 39 লিঙ্গ : পুরুষ	CFC3880085 ফটো উপলব্ধ	761 নাম : নিত্যবালা রায় স্বামীর নাম: প্রফুল্ল রায় বাড়ির নং : n0150 বয়স : 60 লিঙ্গ : মহিলা	WB/02/012/126205 ফটো উপলব্ধ	762 নাম : পরিমল রায় পিতার নাম: বিষম রায় বাড়ির নং : n0099 বয়স : 57 লিঙ্গ : পুরুষ	WB/02/012/126459 ফটো উপলব্ধ
763 নাম : কৃষ্ণ বিশ্বাস পিতার নাম: নরেশ বিশ্বাস বাড়ির নং : n0026 বয়স : 39 লিঙ্গ : পুরুষ	TIH0491761 ফটো উপলব্ধ	764 নাম : জয়ন্ত রায় পিতার নাম: শ্যামল রায় বাড়ির নং : n0024 বয়স : 30 লিঙ্গ : পুরুষ	TIH1784651 ফটো উপলব্ধ	765 নাম : ভাস্কর রায় পিতার নাম: সুভাষ চন্দ্র রায় বাড়ির নং : n0219 বয়স : 53 লিঙ্গ : পুরুষ	CFC1912161 ফটো উপলব্ধ
766 নাম : সান্তনা অধিকারী (বর্মন) স্বামীর নাম: শিবং বর্মন বাড়ির নং : n0021 বয়স : 37 লিঙ্গ : মহিলা	TIH0491126 ফটো উপলব্ধ	767 নাম : কনিকা রায় স্বামীর নাম: কমল রায় বাড়ির নং : n0092 বয়স : 49 লিঙ্গ : মহিলা	WB/02/012/126372 ফটো উপলব্ধ	768 নাম : তারক রায় পিতার নাম: হীতেন রায় বাড়ির নং : n0091 বয়স : 36 লিঙ্গ : পুরুষ	TIH1209410 ফটো উপলব্ধ
769 নাম : কল্পনা রায়(বর্মন) স্বামীর নাম: সুবল বর্মন বাড়ির নং : n0090 বয়স : 33 লিঙ্গ : মহিলা	TIH1784404 ফটো উপলব্ধ	770 নাম : সঞ্জিব রায় পিতার নাম: লক্ষী কান্ত রায় বাড়ির নং : n0089 বয়স : 28 লিঙ্গ : পুরুষ	TIH1985274 ফটো উপলব্ধ	771 নাম : বিম্বী রায় স্বামীর নাম: ত্রিপদ রায় বাড়ির নং : n0008 বয়স : 50 লিঙ্গ : মহিলা	WB/02/012/126043 ফটো উপলব্ধ
772 নাম : অশোক রায় পিতার নাম: বিরেন্দ্র রায় বাড়ির নং : n0008 বয়স : 50 লিঙ্গ : পুরুষ	WB/02/012/126107 ফটো উপলব্ধ	773 নাম : সুখমন্ত রায় পিতার নাম: জগত রায় বাড়ির নং : n0143 বয়স : 59 লিঙ্গ : পুরুষ	WB/02/012/126231 ফটো উপলব্ধ	774 নাম : নিত্যানন্দ রায় পিতার নাম: মৃত সেলটু রায় বাড়ির নং : n0049 বয়স : 88 লিঙ্গ : পুরুষ	CFC1913177 ফটো উপলব্ধ
775 নাম : প্রমিলা রায় স্বামীর নাম: সুরেশ চন্দ্র রায় বাড়ির নং : 112 বয়স : 60 লিঙ্গ : মহিলা	TIH2326452 ফটো উপলব্ধ	776 নাম : অমল রায় পিতার নাম: মণেশ্বর রায় বাড়ির নং : n0101 বয়স : 49 লিঙ্গ : পুরুষ	WB/02/012/126002 ফটো উপলব্ধ	777 নাম : যতন রায় পিতার নাম: নগেন্দ্রনাথ রায় বাড়ির নং : n0001 বয়স : 45 লিঙ্গ : পুরুষ	CFC3054889 ফটো উপলব্ধ
778 নাম : রতন রায় পিতার নাম: নগেন্দ্র রায় বাড়ির নং : n0001 বয়স : 44 লিঙ্গ : পুরুষ	CFC3054871 ফটো উপলব্ধ	779 নাম : গুনবালা রায় স্বামীর নাম: নগেন্দ্র রায় বাড়ির নং : n0001 বয়স : 73 লিঙ্গ : মহিলা	WB/02/012/126266 ফটো উপলব্ধ	780 নাম : সনেকা রায় স্বামীর নাম: সুশিল রায় বাড়ির নং : n0014 বয়স : 68 লিঙ্গ : মহিলা	WB/02/012/126124 ফটো উপলব্ধ

781 নাম : মায়্যা রায় সরকার স্বামীর নাম: সুবোধ সরকার বাড়ির নং : n0012 বয়স : 55 লিঙ্গ : মহিলা	WB/02/012/126310 ফটো উপলব্ধ	782 নাম : নিয়তি রায় স্বামীর নাম: সমীর রায় বাড়ির নং : 11 বয়স : 39 লিঙ্গ : মহিলা	CFC3963287 ফটো উপলব্ধ	783 নাম : সমীর রায় পিতার নাম: নলিনীকান্ত রায় বাড়ির নং : n0011 বয়স : 46 লিঙ্গ : পুরুষ	CFC3403961 ফটো উপলব্ধ
784 নাম : তাপসি রায় পিতার নাম: যতেশ্বর রায় বাড়ির নং : n0080 বয়স : 31 লিঙ্গ : মহিলা	TIH1784362 ফটো উপলব্ধ	785 নাম : রানুবালা বর্মন রায় স্বামীর নাম: সুমন রায় বাড়ির নং : এন0154 বয়স : 29 লিঙ্গ : মহিলা	TIH2617041 ফটো উপলব্ধ	786 নাম : রাজদীপ রায় পিতার নাম: শিবু রায় বাড়ির নং : এন0002 বয়স : 22 লিঙ্গ : পুরুষ	TIH2617017 ফটো উপলব্ধ
787 নাম : নিবাস রয় পিতার নাম: শিবু রয় বাড়ির নং : ঘাগড়া বয়স : 20 লিঙ্গ : পুরুষ	TIH2741411 ফটো উপলব্ধ	788 নাম : অলোকা রায় স্বামীর নাম: করুনা রায় বাড়ির নং : n0081 বয়স : 56 লিঙ্গ : মহিলা	WB/02/012/126095 ফটো উপলব্ধ	789 নাম : নিমাই চন্দ্র রায় পিতার নাম: বিজয় চন্দ্র রায় বাড়ির নং : n0043 বয়স : 65 লিঙ্গ : পুরুষ	CFC1910827 ফটো উপলব্ধ
790 নাম : মানিক রায় পিতার নাম: শামল রায় বাড়ির নং : এন0092 বয়স : 41 লিঙ্গ : পুরুষ	TIH2273605 ফটো উপলব্ধ	791 নাম : প্রতিমা রায় স্বামীর নাম: সুরেন্দ্রনাথ রায় বাড়ির নং : n0057 বয়স : 78 লিঙ্গ : মহিলা	WB/02/012/126091 ফটো উপলব্ধ	792 নাম : মীনা রায় স্বামীর নাম: শরৎচন্দ্র রায় বাড়ির নং : n0056 বয়স : 53 লিঙ্গ : মহিলা	WB/02/012/126467 ফটো উপলব্ধ
793 নাম : অঞ্জনা রায় স্বামীর নাম: মাধব রায় বাড়ির নং : n0181 বয়স : 40 লিঙ্গ : মহিলা	TIH1527175 ফটো উপলব্ধ	794 নাম : মধুমিতা রায় পিতার নাম: মাধব রায় বাড়ির নং : ঘাগড়া বয়স : 20 লিঙ্গ : মহিলা	TIH2747723 ফটো উপলব্ধ	795 নাম : পূর্ণিমা রায় স্বামীর নাম: অজিত রায় বাড়ির নং : n0056 বয়স : 48 লিঙ্গ : মহিলা	CFC1913250 ফটো উপলব্ধ
796 নাম : মালতী রায় স্বামীর নাম: কোকিল চন্দ্র রায় বাড়ির নং : n0158 বয়স : 50 লিঙ্গ : মহিলা	WB/02/012/126518 ফটো উপলব্ধ	797 নাম : সুনন্দা রায় (বর্মন) স্বামীর নাম: গৌতম রায় বাড়ির নং : n0034 বয়স : 44 লিঙ্গ : মহিলা	CFC3674272 ফটো উপলব্ধ	798 নাম : মামনি দাস রায় স্বামীর নাম: জীবন রায় বাড়ির নং : n0025 বয়স : 30 লিঙ্গ : মহিলা	TIH2443406 ফটো উপলব্ধ
799 নাম : শিতলা রায় স্বামীর নাম: ধরনী রায় বাড়ির নং : এন0095 বয়স : 23 লিঙ্গ : মহিলা	TIH2677482 ফটো উপলব্ধ	800 নাম : কণিকা দাস মায়ের নাম: আমতী দাস বাড়ির নং : এন0121 বয়স : 24 লিঙ্গ : মহিলা	TIH2541274 ফটো উপলব্ধ	801 নাম : উষা রায় স্বামীর নাম: ধীরেশ রায় বাড়ির নং : n0020 বয়স : 58 লিঙ্গ : মহিলা	WB/02/012/126305 ফটো উপলব্ধ
802 নাম : মিলিকা অধিকারী (রায়) স্বামীর নাম: রথীন রায় বাড়ির নং : n0015 বয়স : 37 লিঙ্গ : মহিলা	TIH1209360 ফটো উপলব্ধ	803 নাম : যতেশ্বর রায় পিতার নাম: অশ্বেশ্বর রায় বাড়ির নং : n0080 বয়স : 71 লিঙ্গ : পুরুষ	WB/02/012/126261 ফটো উপলব্ধ	804 নাম : সুধীর রায় পিতার নাম: শশীমোহন রায় বাড়ির নং : n0131 বয়স : 69 লিঙ্গ : পুরুষ	TIH2345205 ফটো উপলব্ধ
805 নাম : দুর্গামনি রায় স্বামীর নাম: ডোলবর রায় বাড়ির নং : n0125 বয়স : 48 লিঙ্গ : মহিলা	CFC1913128 ফটো উপলব্ধ	806 নাম : মালতী রায় স্বামীর নাম: হরপনাথ রায় বাড়ির নং : n0121 বয়স : 60 লিঙ্গ : মহিলা	WB/02/012/126496 ফটো উপলব্ধ	807 নাম : তপন রায় পিতার নাম: গজেন্দ্র রায় বাড়ির নং : n0030 বয়স : 68 লিঙ্গ : পুরুষ	TIH1527209 ফটো উপলব্ধ
808 নাম : পাপাই রায় পিতার নাম: দিলিপ রায় বাড়ির নং : n0105 বয়স : 30 লিঙ্গ : পুরুষ	TIH1784644 ফটো উপলব্ধ	809 নাম : তরুণ কুমার বাউরী পিতার নাম: প্রেমচাঁদ বাউরী বাড়ির নং : n0215 বয়স : 47 লিঙ্গ : পুরুষ	TIH1893544 ফটো উপলব্ধ	810 নাম : রাজেশ রায় পিতার নাম: মাখন রায় বাড়ির নং : n0035 বয়স : 29 লিঙ্গ : পুরুষ	TIH1893494 ফটো উপলব্ধ

811	WB/02/012/126052	নাম : মাখন রায় পিতার নাম: গজেন্দ্র রায় বাড়ির নং : n0035 বয়স : 61 লিঙ্গ : পুরুষ	ফটো উপলব্ধ	812	WB/02/012/123455	নাম : নীতেন রায় পিতার নাম: শ্রীকান্ত রায় বাড়ির নং : n0090 বয়স : 71 লিঙ্গ : পুরুষ	ফটো উপলব্ধ	813	TIH1784727	নাম : চিরঞ্জিৎ রায় পিতার নাম: লক্ষ্মীকান্ত রায় বাড়ির নং : n0089 বয়স : 31 লিঙ্গ : পুরুষ	ফটো উপলব্ধ
814	TIH1656313	নাম : প্রসেনজিৎ রায় পিতার নাম: লক্ষ্মীকান্ত রায় বাড়ির নং : n0089 বয়স : 31 লিঙ্গ : পুরুষ	ফটো উপলব্ধ	815	CFC0250134	নাম : বিশ্ণুনাথ রায় পিতার নাম: কালিকান্ত রায় বাড়ির নং : n0121 বয়স : 69 লিঙ্গ : পুরুষ	ফটো উপলব্ধ	816	CFC0248294	নাম : কমল রায় পিতার নাম: নগেন্দ্রনাথ রায় বাড়ির নং : n0120 বয়স : 61 লিঙ্গ : পুরুষ	ফটো উপলব্ধ
817	JYC1003946	নাম : যুথিকা রায় স্বামীর নাম: কপিল রায় বাড়ির নং : n0030 বয়স : 44 লিঙ্গ : মহিলা	ফটো উপলব্ধ	818	WB/02/012/126412	নাম : সুনতী রায় স্বামীর নাম: পুলিন রায় বাড়ির নং : n0138 বয়স : 60 লিঙ্গ : মহিলা	ফটো উপলব্ধ	819	CFC3403649	নাম : মায়ী রায় পিতার নাম: অমল রায় বাড়ির নং : n0086 বয়স : 43 লিঙ্গ : মহিলা	ফটো উপলব্ধ
820	TIH1784206	নাম : প্রতাপ রায় পিতার নাম: নকুল রায় বাড়ির নং : n0085 বয়স : 32 লিঙ্গ : পুরুষ	ফটো উপলব্ধ	821	TIH1413491	নাম : পিংকি বর্মন (রায়) স্বামীর নাম: আশিষ কুমার রায় বাড়ির নং : n0084 বয়স : 33 লিঙ্গ : মহিলা	ফটো উপলব্ধ	822	TIH1517101	নাম : নমিতা রায় স্বামীর নাম: অসীম রায় বাড়ির নং : n0228 বয়স : 33 লিঙ্গ : মহিলা	ফটো উপলব্ধ
823	CFC3674132	নাম : মায়ী চক্রবর্তী (রায়) স্বামীর নাম: শম্ভু রায় বাড়ির নং : n0023 বয়স : 40 লিঙ্গ : মহিলা	ফটো উপলব্ধ	824	WB/02/012/117418	নাম : জানকিনাথ রায় পিতার নাম: নরনাথ রায় বাড়ির নং : n0224 বয়স : 76 লিঙ্গ : পুরুষ	ফটো উপলব্ধ	825	TIH1784792	নাম : স্নাতা কাজী (রায়) স্বামীর নাম: ভীষ্মজিৎ রায় বাড়ির নং : n0021 বয়স : 40 লিঙ্গ : মহিলা	ফটো উপলব্ধ
826	WB/02/012/126256	নাম : মীনা রায় স্বামীর নাম: নিতাই রায় বাড়ির নং : n0088 বয়স : 59 লিঙ্গ : মহিলা	ফটো উপলব্ধ	827	CFC3403631	নাম : শেফালী রায় স্বামীর নাম: কাচুরাণী রায় বাড়ির নং : n0086 বয়স : 45 লিঙ্গ : মহিলা	ফটো উপলব্ধ	828	CFC3880184	নাম : স্বপন রায় পিতার নাম: অনেশ্বর রায় বাড়ির নং : n0136 বয়স : 41 লিঙ্গ : পুরুষ	ফটো উপলব্ধ
829	TIH1656305	নাম : অপু রায় স্বামীর নাম: ফুলমতি রায় বাড়ির নং : n0136 বয়স : 35 লিঙ্গ : পুরুষ	ফটো উপলব্ধ	830	WB/02/012/126448	নাম : রাধাবল্লভ রায় পিতার নাম: ভারত রায় বাড়ির নং : n0085 বয়স : 51 লিঙ্গ : পুরুষ	ফটো উপলব্ধ	831	WB/02/012/126211	নাম : নকুল রায় পিতার নাম: ভারত রায় বাড়ির নং : n0085 বয়স : 57 লিঙ্গ : পুরুষ	ফটো উপলব্ধ
832	TIH1656297	নাম : সৌরভ কুমার অধিকারী পিতার নাম: সর্বাঙ্গ অধিকারী বাড়ির নং : n0019 বয়স : 33 লিঙ্গ : পুরুষ	ফটো উপলব্ধ	833	WB/02/012/126362	নাম : প্রতিমা রায় স্বামীর নাম: পুলিন রায় বাড়ির নং : n0019 বয়স : 56 লিঙ্গ : মহিলা	ফটো উপলব্ধ	834	WB/02/012/126480	নাম : পুলিন রায় পিতার নাম: পাগালু রায় বাড়ির নং : n0019 বয়স : 64 লিঙ্গ : পুরুষ	ফটো উপলব্ধ
835	WB/02/012/126255	নাম : কৌশল্যা রায় স্বামীর নাম: বিজয় রায় বাড়ির নং : n0089 বয়স : 79 লিঙ্গ : মহিলা	ফটো উপলব্ধ	836	TIH1413517	নাম : স্বপ্না বর্মন (রায়) স্বামীর নাম: মনোজ রায় বাড়ির নং : n0088 বয়স : 36 লিঙ্গ : মহিলা	ফটো উপলব্ধ	837	TIH2676575	নাম : কৃষ্ণা রায় পিতার নাম: রাধাবল্লভ রায় বাড়ির নং : এন0085 বয়স : 21 লিঙ্গ : মহিলা	ফটো উপলব্ধ
838	TIH2134005	নাম : ভারতী রায় স্বামীর নাম: যাদব রায় বাড়ির নং : n0242 বয়স : 36 লিঙ্গ : মহিলা	ফটো উপলব্ধ	839	TIH0492728	নাম : তপন রায় পিতার নাম: কুলেন্দ্রনাথ রায় বাড়ির নং : n0017 বয়স : 51 লিঙ্গ : পুরুষ	ফটো উপলব্ধ	840	WB/02/012/126123	নাম : মিনুবালা রায় স্বামীর নাম: অনিল রায় বাড়ির নং : n0015 বয়স : 65 লিঙ্গ : মহিলা	ফটো উপলব্ধ

841 নাম : পূর্ণিমা রায় স্বামীর নাম: প্রদীপ রায় বাড়ির নং : n0105 বয়স : 54 লিঙ্গ : মহিলা	WB/02/012/126299	842 নাম : রাজশ্রী রায় পিতার নাম: যতীন্দ্রনাথ রায় বাড়ির নং : n0029 বয়স : 29 লিঙ্গ : মহিলা	TIH2040178	843 নাম : জয়ন্তী রায় স্বামীর নাম: হারাধন রায় বাড়ির নং : n0103 বয়স : 55 লিঙ্গ : মহিলা	WB/02/012/126420
844 নাম : গোকুল রায় পিতার নাম: ভোগনাথ রায় বাড়ির নং : n0118 বয়স : 57 লিঙ্গ : পুরুষ	WB/02/012/126315	845 নাম : পিংকি রায় স্বামীর নাম: বিপুল রায় বাড়ির নং : n0101 বয়স : 32 লিঙ্গ : মহিলা	TIH1784438	846 নাম : সুরজিৎ রায় মায়ের নাম: অর্পনা রায় বাড়ির নং : n0055 বয়স : 28 লিঙ্গ : পুরুষ	TIH1985126
847 নাম : বিষ্ণু রায় পিতার নাম: বুদ্ধেশ্বর রায় বাড়ির নং : n0035 বয়স : 38 লিঙ্গ : পুরুষ	TIH0492835	848 নাম : প্রতীমা রায় স্বামীর নাম: মাখন রায় বাড়ির নং : n0035 বয়স : 52 লিঙ্গ : মহিলা	WB/02/012/126352	849 নাম : দেবাশীষ রায় পিতার নাম: নিরঞ্জন রায় বাড়ির নং : n0034 বয়স : 43 লিঙ্গ : পুরুষ	CFC3055092
850 নাম : মৃন্ময় রায় পিতার নাম: তপন কুমার রায় বাড়ির নং : n0030 বয়স : 38 লিঙ্গ : পুরুষ	TIH1527233	851 নাম : ছায়া বর্মন পিতার নাম: স্বদেশ বর্মন বাড়ির নং : এন0091 বয়স : 31 লিঙ্গ : মহিলা	TIH1657451	852 নাম : কুণাল রায় পিতার নাম: কমল রায় বাড়ির নং : এন0082 বয়স : 21 লিঙ্গ : পুরুষ	TIH2676559
853 নাম : লক্ষ্মন চৌহান পিতার নাম: জহরলাল চৌহান বাড়ির নং : এন0000 বয়স : 26 লিঙ্গ : পুরুষ	TIH2264232	854 নাম : অসীম রায় পিতার নাম: অনিল চন্দ্র রায় বাড়ির নং : n0157 বয়স : 45 লিঙ্গ : পুরুষ	CFC3054830	855 নাম : ছোটিন মুন্ডা পিতার নাম: ভীমা মুন্ডা বাড়ির নং : n0013 বয়স : 27 লিঙ্গ : পুরুষ	TIH2412344
856 নাম : আরতী রায় পিতার নাম: মানিক রয় বাড়ির নং : এন0092 বয়স : 40 লিঙ্গ : মহিলা	CFC3406279	857 নাম : মনোজ রায় পিতার নাম: তপন রায় বাড়ির নং : এন0017 বয়স : 24 লিঙ্গ : পুরুষ	TIH2617256	858 নাম : রম্ভা রায় পিতার নাম: অখিল রায় বাড়ির নং : n0025 বয়স : 24 লিঙ্গ : মহিলা	TIH2443356
859 নাম : উর্মিলা অধিকারী স্বামীর নাম: বিপ্লব মোহন্ত বাড়ির নং : n0025 বয়স : 32 লিঙ্গ : মহিলা	YJC1616408	860 নাম : লক্ষ্মীরানী বিশ্বাস রায় স্বামীর নাম: সঞ্জয় রায় বাড়ির নং : n0153 বয়স : 30 লিঙ্গ : মহিলা	TIH2443539	861 নাম : মামপি বর্মন রায় স্বামীর নাম: কল্যাণ রায় বাড়ির নং : n0013 বয়স : 30 লিঙ্গ : মহিলা	TIH2413219
862 নাম : জয়শ্রী রায় পিতার নাম: হরি চরণ রায় বাড়ির নং : n0025 বয়স : 32 লিঙ্গ : মহিলা	TIH1539501	863 নাম : আনন্দ রায় পিতার নাম: সঞ্জিব রায় বাড়ির নং : এন0032 বয়স : 22 লিঙ্গ : পুরুষ	TIH2617108	864 নাম : মিতিষা রায় পিতার নাম: শ্যামল রায় বাড়ির নং : ঘাগরা বয়স : 20 লিঙ্গ : মহিলা	TIH2721017
865 নাম : গোপাল রায় পিতার নাম: বিকাশ রায় বাড়ির নং : এন0116 বয়স : 22 লিঙ্গ : পুরুষ	TIH2676500	866 নাম : শ্রাবণী রায় পিতার নাম: নির্মল রায় বাড়ির নং : এন0176 বয়স : 22 লিঙ্গ : মহিলা	TIH2599272	867 নাম : মীনা রায় স্বামীর নাম: অমৃত রায় বাড়ির নং : n0081 বয়স : 51 লিঙ্গ : মহিলা	CFC3403656
868 নাম : বিভাস রায় মায়ের নাম: সুমিত্রা রায় বাড়ির নং : এন0000 বয়স : 28 লিঙ্গ : পুরুষ	TIH2676443	869 নাম : বিশ্বজিৎ রায় পিতার নাম: মনু রায় বাড়ির নং : এন0136 বয়স : 28 লিঙ্গ : পুরুষ	TIH2531002	870 নাম : প্রীতম রায় পিতার নাম: মলিন রায় বাড়ির নং : এন0013 বয়স : 26 লিঙ্গ : পুরুষ	TIH2264257

871	TIH2541225	নাম : মৃদুল রায় পিতার নাম: সত্যেন রায় বাড়ির নং : এন0107 বয়স : 23 লিঙ্গ : পুরুষ	ফটো উপলব্ধ	872	TIH1984087	নাম : সুমিত্রা বর্মন রায় স্বামীর নাম: তাপস রায় বাড়ির নং : এন0226 বয়স : 29 লিঙ্গ : মহিলা	ফটো উপলব্ধ	873	TIH2548824	নাম : মন্দিরা রায় পিতার নাম: নারায়ণ রায় বাড়ির নং : এন0155 বয়স : 23 লিঙ্গ : মহিলা	ফটো উপলব্ধ
874	TIH1350032	নাম : নিথু মন্ডল পিতার নাম: মিন্টু মন্ডল বাড়ির নং : এন0012 বয়স : 37 লিঙ্গ : মহিলা	ফটো উপলব্ধ	875	TIH2530954	নাম : রাখী রায় পিতার নাম: নির্মল রায় বাড়ির নং : এন0010 বয়স : 24 লিঙ্গ : মহিলা	ফটো উপলব্ধ	876	TIH2474716	নাম : মালতি রায় স্বামীর নাম: বিশ্বনাথ রায় বাড়ির নং : n0121 বয়স : 58 লিঙ্গ : মহিলা	ফটো উপলব্ধ
877	TIH2422756	নাম : ফুলমনি দাস স্বামীর নাম: মন্তোষ দাস বাড়ির নং : n0015 বয়স : 33 লিঙ্গ : মহিলা	ফটো উপলব্ধ	878	UHI2478139	নাম : তনুশ্রী রায় পিতার নাম: মোহিত রায় বাড়ির নং : এন0011 বয়স : 26 লিঙ্গ : মহিলা	ফটো উপলব্ধ	879	WB/02/012/270558	নাম : লতা রায় পিতার নাম: সুকমন্ত রায় বাড়ির নং : এন0215 বয়স : 50 লিঙ্গ : মহিলা	ফটো উপলব্ধ
880	TIH1657683	নাম : মায়ী বর্মন পিতার নাম: ধরনী রায় বাড়ির নং : n0023 বয়স : 32 লিঙ্গ : মহিলা	ফটো উপলব্ধ	881	TIH2486918	নাম : নিশিথ কুমার রায় পিতার নাম: নুপেন রায় বাড়ির নং : n0036 বয়স : 62 লিঙ্গ : পুরুষ	ফটো উপলব্ধ	882	YTU2098044	নাম : ধীরাজ রায় পিতার নাম: সুমন্ত রায় বাড়ির নং : এন0023 বয়স : 26 লিঙ্গ : পুরুষ	ফটো উপলব্ধ
883	TIH1526854	নাম : বনালী রায় দাস স্বামীর নাম: সুমিত কুমার দাস বাড়ির নং : n0036 বয়স : 32 লিঙ্গ : মহিলা	ফটো উপলব্ধ	884	TIH2205524	নাম : প্রভাত রায় পিতার নাম: সুরেন্দ্র নাথ রায় বাড়ির নং : n0261 বয়স : 61 লিঙ্গ : পুরুষ	ফটো উপলব্ধ	885	TIH2337905	নাম : চিত্রা রায় স্বামীর নাম: অবেশ্বর রায় বাড়ির নং : n0080 বয়স : 58 লিঙ্গ : মহিলা	ফটো উপলব্ধ
886	TIH2677755	নাম : রিয়া দেবনাথ রায় স্বামীর নাম: প্রতাপ রায় বাড়ির নং : এন0011 বয়স : 24 লিঙ্গ : মহিলা	ফটো উপলব্ধ	887	TIH2134013	নাম : অসিত রায় পিতার নাম: প্রভাত রায় বাড়ির নং : n0243 বয়স : 27 লিঙ্গ : পুরুষ	ফটো উপলব্ধ	888	TIH2542850	নাম : দিয়া রায় পিতার নাম: সুজিত রায় বাড়ির নং : এন0056 বয়স : 24 লিঙ্গ : মহিলা	ফটো উপলব্ধ
889	TIH2474815	নাম : পৌতম রায় পিতার নাম: নিরঞ্জন রায় বাড়ির নং : n0034 বয়স : 55 লিঙ্গ : পুরুষ	ফটো উপলব্ধ	890	TIH2677797	নাম : যশোদা রায় স্বামীর নাম: যতন রায় বাড়ির নং : এন0013 বয়স : 30 লিঙ্গ : মহিলা	ফটো উপলব্ধ	891	TIH2134039	নাম : লিপিকা রায় স্বামীর নাম: মাখন রায় বাড়ির নং : n0247 বয়স : 35 লিঙ্গ : মহিলা	ফটো উপলব্ধ
892	TIH2676401	নাম : জয়দীপ রায় পিতার নাম: আশুতোষ রায় বাড়ির নং : এন0049 বয়স : 22 লিঙ্গ : পুরুষ	ফটো উপলব্ধ	893	TIH1323526	নাম : স্বল্প কুমার রায় পিতার নাম: সুরেশ চন্দ্র রায় বাড়ির নং : 112 বয়স : 35 লিঙ্গ : পুরুষ	ফটো উপলব্ধ	894	TIH2677680	নাম : অঙ্কিতা রায় পিতার নাম: অশোক রায় বাড়ির নং : এন0099 বয়স : 21 লিঙ্গ : মহিলা	ফটো উপলব্ধ
895	TIH2443448	নাম : জবা রায় স্বামীর নাম: টোটন রায় বাড়ির নং : n0020 বয়স : 30 লিঙ্গ : মহিলা	ফটো উপলব্ধ	896	TIH2486926	নাম : সুস্মিতা রায় স্বামীর নাম: নিশিথ রায় বাড়ির নং : n0036 বয়স : 57 লিঙ্গ : মহিলা	ফটো উপলব্ধ	897	WB/02/012/618258	নাম : নারায়ন মহন্ত পিতার নাম: পূর্ণ চন্দ্র মহন্ত বাড়ির নং : এন0000 বয়স : 52 লিঙ্গ : পুরুষ	ফটো উপলব্ধ
898	TIH2599371	নাম : নমিতা রায় স্বামীর নাম: সুজীত কুমার রায় বাড়ির নং : এন0006 বয়স : 35 লিঙ্গ : মহিলা	ফটো উপলব্ধ	899	TIH2443315	নাম : রিকা বর্মন রায় স্বামীর নাম: বিক্রম রায় বাড়ির নং : n0265 বয়স : 25 লিঙ্গ : মহিলা	ফটো উপলব্ধ	900	TIH2599504	নাম : অভিজিৎ রায় পিতার নাম: পুলিন রায় বাড়ির নং : ঘাগরা বয়স : 23 লিঙ্গ : পুরুষ	ফটো উপলব্ধ



901 নাম : দিপালী দাস (রায়) স্বামীর নাম: হরি চরণ রায় বাড়ির নং : n0012 বয়স : 61 লিঙ্গ : মহিলা	CFC3833134 ফটো উপলব্ধ	902 নাম : কল্পনা রায় স্বামীর নাম: তপন রায় বাড়ির নং : n0090 বয়স : 27 লিঙ্গ : মহিলা	TIH2436236 ফটো উপলব্ধ	Q 903 নাম : পৃথ্বিরাজ রায় পিতার নাম: নিশিথ কুমার রায় বাড়ির নং : বয়স : 37 লিঙ্গ : পুরুষ	TIH0492058 ফটো উপলব্ধ
904 নাম : পুনিল রায় পিতার নাম: অম্বু রায় বাড়ির নং : n0114 বয়স : 66 লিঙ্গ : পুরুষ	WB/02/012/126289 ফটো উপলব্ধ	905 নাম : মঞ্জু রায় পিতার নাম: নৃপেন রায় বাড়ির নং : n0113 বয়স : 29 লিঙ্গ : মহিলা	TIH1893502 ফটো উপলব্ধ	906 নাম : নৃপেন রায় পিতার নাম: অম্বু রায় বাড়ির নং : n0113 বয়স : 61 লিঙ্গ : পুরুষ	WB/02/012/126227 ফটো উপলব্ধ
907 নাম : নগেন রায় পিতার নাম: বাবুচন রায় বাড়ির নং : n0111 বয়স : 72 লিঙ্গ : পুরুষ	CFC0248617 ফটো উপলব্ধ	908 নাম : মিনতী রায় স্বামীর নাম: রঞ্জিত রায় বাড়ির নং : n0110 বয়স : 56 লিঙ্গ : মহিলা	WB/02/012/126502 ফটো উপলব্ধ	909 নাম : রঞ্জিত রায় পিতার নাম: শ্রীকান্ত রায় বাড়ির নং : n0110 বয়স : 64 লিঙ্গ : পুরুষ	WB/02/012/126501 ফটো উপলব্ধ
910 নাম : ভদ্রা রায় স্বামীর নাম: সত্যেন রায় বাড়ির নং : n0107 বয়স : 61 লিঙ্গ : মহিলা	CFC0251611 ফটো উপলব্ধ	911 নাম : পরিতোষ রায় পিতার নাম: কমলেশ্বর রায় বাড়ির নং : n0009 বয়স : 50 লিঙ্গ : পুরুষ	WB/02/012/126008 ফটো উপলব্ধ	912 নাম : মাধবী দাস (রায়) স্বামীর নাম: অশোক রায় বাড়ির নং : n0008 বয়স : 44 লিঙ্গ : মহিলা	CFC3403698 ফটো উপলব্ধ
913 নাম : নয়নেশ্বরী রায় স্বামীর নাম: ধীরেন্দ্র রায় বাড়ির নং : n0082 বয়স : 81 লিঙ্গ : মহিলা	WB/02/012/126089 ফটো উপলব্ধ	914 নাম : বিধান রায় পিতার নাম: করুনা কান্ত রায় বাড়ির নং : n0081 বয়স : 31 লিঙ্গ : পুরুষ	TIH1784677 ফটো উপলব্ধ	915 নাম : রুমা রায় পিতার নাম: বাবুলু রায় বাড়ির নং : n0051 বয়স : 29 লিঙ্গ : মহিলা	TIH1985100 ফটো উপলব্ধ
916 নাম : দময়ন্তী রায় পিতার নাম: সুশীল চন্দ্র রায় বাড়ির নং : n0014 বয়স : 45 লিঙ্গ : মহিলা	CFC1912153 ফটো উপলব্ধ	917 নাম : সুমিত্রা রায় স্বামীর নাম: মনভোলা রায় বাড়ির নং : এন0000 বয়স : 55 লিঙ্গ : মহিলা	TIH2263770 ফটো উপলব্ধ	918 নাম : শ্যামলী রায় স্বামীর নাম: নৃপেন্দ্র রায় বাড়ির নং : n0003 বয়স : 58 লিঙ্গ : মহিলা	WB/02/012/126238 ফটো উপলব্ধ
919 নাম : নৃপেন্দ্রনাথ রায় পিতার নাম: সেরগেন্দা রায় বাড়ির নং : n0003 বয়স : 68 লিঙ্গ : পুরুষ	WB/02/012/126240 ফটো উপলব্ধ	920 নাম : সুভিকা রায় (দাস) স্বামীর নাম: সঞ্জয় দাস বাড়ির নং : n0057 বয়স : 33 লিঙ্গ : মহিলা	TIH1985480 ফটো উপলব্ধ	921 নাম : রতন রায় পিতার নাম: পরেশ রায় বাড়ির নং : n0100 বয়স : 45 লিঙ্গ : পুরুষ	CFC1995315 ফটো উপলব্ধ
922 নাম : বাপ্পা সরকার পিতার নাম: ভানু সরকার বাড়ির নং : এন0157 বয়স : 36 লিঙ্গ : পুরুষ	TIH1803881 ফটো উপলব্ধ	923 নাম : তাপস রায় পিতার নাম: যতেশ্বর রায় বাড়ির নং : n0080 বয়স : 32 লিঙ্গ : পুরুষ	TIH1526912 ফটো উপলব্ধ	924 নাম : মনিবালা রায় স্বামীর নাম: নলিনীকান্ত রায় বাড়ির নং : n0011 বয়স : 62 লিঙ্গ : মহিলা	WB/02/012/126030 ফটো উপলব্ধ
925 নাম : রুপ্মা ঘোষ স্বামীর নাম: আশিষ ঘোষ বাড়ির নং : n0111 বয়স : 33 লিঙ্গ : মহিলা	TIH2133924 ফটো উপলব্ধ	926 নাম : মামনী রায়(অধিকারী) স্বামীর নাম: নেপাল রায় বাড়ির নং : n0114 বয়স : 31 লিঙ্গ : মহিলা	TIH1784370 ফটো উপলব্ধ	927 নাম : জীবন রায় পিতার নাম: নগেন রায় বাড়ির নং : n0111 বয়স : 36 লিঙ্গ : পুরুষ	TIH1209527 ফটো উপলব্ধ
928 নাম : রঞ্জনা ঘোষ স্বামীর নাম: গৌতম ঘোষ বাড়ির নং : n0110 বয়স : 44 লিঙ্গ : মহিলা	TIH0491191 ফটো উপলব্ধ	929 নাম : জয়ন্ত ঘোষ পিতার নাম: দুলাল ঘোষ বাড়ির নং : এন0000 বয়স : 25 লিঙ্গ : পুরুষ	TIH2264315 ফটো উপলব্ধ	930 নাম : বিপ্লব রায় পিতার নাম: অখিল রায় বাড়ির নং : n0282 বয়স : 26 লিঙ্গ : পুরুষ	TIH2205730 ফটো উপলব্ধ

931 নাম : দীপক রায় পিতার নাম: নিত্যানন্দ রায় বাড়ির নং : n0049 বয়স : 49 লিঙ্গ : পুরুষ ফটো উপলব্ধ	CFC3403987	932 নাম : ভবতোষ রায় পিতার নাম: আঙ্গামন রায় বাড়ির নং : n0046 বয়স : 45 লিঙ্গ : পুরুষ ফটো উপলব্ধ	CFC3674249	933 নাম : যাদব রায় পিতার নাম: নিতেন রায় বাড়ির নং : n0241 বয়স : 39 লিঙ্গ : পুরুষ ফটো উপলব্ধ	TIH2133999
934 নাম : অখিল রায় পিতার নাম: বিঘম রায় বাড়ির নং : n0257 বয়স : 49 লিঙ্গ : পুরুষ ফটো উপলব্ধ	WB/02/012/126150	935 নাম : কোকিল চন্দ্র রায় পিতার নাম: রবিকান্ত রায় বাড়ির নং : n0154 বয়স : 67 লিঙ্গ : পুরুষ ফটো উপলব্ধ	WB/02/012/126517	936 নাম : প্রবীর রায় পিতার নাম: রতন রায় বাড়ির নং : এন0100 বয়স : 26 লিঙ্গ : পুরুষ ফটো উপলব্ধ	TIH2264513
937 নাম : নিবেদিতা রায় স্বামীর নাম: গোপাল রায় বাড়ির নং : n0081 বয়স : 44 লিঙ্গ : মহিলা ফটো উপলব্ধ	TIH2040228	938 নাম : ফুলতী রায় স্বামীর নাম: পরিমল রায় বাড়ির নং : n0099 বয়স : 53 লিঙ্গ : মহিলা ফটো উপলব্ধ	CFC3774148	939 নাম : মনেকা রায় স্বামীর নাম: প্রভাত রায় বাড়ির নং : n0026 বয়স : 51 লিঙ্গ : মহিলা ফটো উপলব্ধ	WB/02/012/126204
940 নাম : হেমলতা রায় স্বামীর নাম: শঙ্কর রায় বাড়ির নং : n0010 বয়স : 56 লিঙ্গ : মহিলা ফটো উপলব্ধ	WB/02/012/126207	941 নাম : কমল রায় পিতার নাম: বিঘম রায় বাড়ির নং : n0086 বয়স : 63 লিঙ্গ : পুরুষ ফটো উপলব্ধ	WB/02/012/126449	942 নাম : পুটন মুন্ডা পিতার নাম: লোকেশ মুন্ডা বাড়ির নং : n0014 বয়স : 24 লিঙ্গ : পুরুষ ফটো উপলব্ধ	TIH2435667
943 নাম : মানিক রায় পিতার নাম: রঞ্জিত রায় বাড়ির নং : n0110 বয়স : 35 লিঙ্গ : পুরুষ ফটো উপলব্ধ	TIH1413376	944 নাম : কিশোর রায় পিতার নাম: শ্যামল রায় বাড়ির নং : n0092 বয়স : 38 লিঙ্গ : পুরুষ ফটো উপলব্ধ	CFC3673969	945 নাম : জয়ন্ত রায় পিতার নাম: শ্যামল রায় বাড়ির নং : n0092 বয়স : 39 লিঙ্গ : পুরুষ ফটো উপলব্ধ	CFC3963311
946 নাম : মনোজ রায় পিতার নাম: হীতেন রায় বাড়ির নং : n0091 বয়স : 39 লিঙ্গ : পুরুষ ফটো উপলব্ধ	CFC3673985	947 নাম : মৌসুমি ঘোষ মায়ের নাম: অনীতা ঘোষ বাড়ির নং : এন0000 বয়স : 25 লিঙ্গ : মহিলা ফটো উপলব্ধ	TIH2264208	948 নাম : মাধব রায় পিতার নাম: নিতেন রায় বাড়ির নং : n0090 বয়স : 41 লিঙ্গ : পুরুষ ফটো উপলব্ধ	CFC3879988
949 নাম : দিপীকা রায় স্বামীর নাম: নারায়ন রায় বাড়ির নং : n0155 বয়স : 38 লিঙ্গ : মহিলা ফটো উপলব্ধ	CFC3674041	950 নাম : হেমল রায় পিতার নাম: মনিন্দ্রনাথ রায় বাড়ির নং : n0055 বয়স : 51 লিঙ্গ : পুরুষ ফটো উপলব্ধ	WB/02/012/126230	951 নাম : বিকাশ রায় পিতার নাম: প্রফুল্ল রায় বাড়ির নং : n0150 বয়স : 46 লিঙ্গ : পুরুষ ফটো উপলব্ধ	CFC3403870
952 নাম : চামেলি রায় স্বামীর নাম: ভীষ্মদেব রায় বাড়ির নং : n0050 বয়স : 41 লিঙ্গ : মহিলা ফটো উপলব্ধ	TIH1323518	953 নাম : গিরীশ রায় পিতার নাম: উমেশ রায় বাড়ির নং : n0050 বয়স : 56 লিঙ্গ : পুরুষ ফটো উপলব্ধ	WB/02/012/126057	954 নাম : মিন্টু রায় পিতার নাম: কমল রায় বাড়ির নং : n0120 বয়স : 28 লিঙ্গ : পুরুষ ফটো উপলব্ধ	TIH2040269
955 নাম : সুবোধ রায় পিতার নাম: মহিম রায় বাড়ির নং : n0152 বয়স : 54 লিঙ্গ : পুরুষ ফটো উপলব্ধ	WB/02/012/120325	956 নাম : প্রিয়া রায় পিতার নাম: সুবোধ রায় বাড়ির নং : ঘাগড়া বয়স : 22 লিঙ্গ : মহিলা ফটো উপলব্ধ	TIH2722262	957 নাম : শঙ্কর রায় পিতার নাম: উপেন রায় বাড়ির নং : n0060 বয়স : 51 লিঙ্গ : পুরুষ ফটো উপলব্ধ	WB/02/012/126208
958 নাম : বলোরাম রায় পিতার নাম: অমল রায় বাড়ির নং : n0086 বয়স : 27 লিঙ্গ : পুরুষ ফটো উপলব্ধ	TIH2133957	959 নাম : অজয় রায় পিতার নাম: সনেশ্বর রায় বাড়ির নং : n0081 বয়স : 48 লিঙ্গ : পুরুষ ফটো উপলব্ধ	CFC1911916	960 নাম : অরুজিৎ রায় পিতার নাম: অমৃত রায় বাড়ির নং : না বয়স : 20 লিঙ্গ : পুরুষ ফটো উপলব্ধ	TIH2729283

961 নাম : নিলিমা দাস (রায়) স্বামীর নাম: বিণু রায় বাড়ির নং : n0001 বয়স : 30 লিঙ্গ : মহিলা	TIH1985357 ফটো উপলব্ধ	962 নাম : স্বজন কুমার রায় পিতার নাম: সুরেশ চন্দ্র রায় বাড়ির নং : n0007 বয়স : 44 লিঙ্গ : পুরুষ	CFC3674207 ফটো উপলব্ধ	963 নাম : দিশী রায় স্বামীর নাম: ভবেশ রায় বাড়ির নং : n0132 বয়স : 31 লিঙ্গ : মহিলা	TIH1985316 ফটো উপলব্ধ
964 নাম : পল্লবি রায় পিতার নাম: সুধা রায় বাড়ির নং : এন0011 বয়স : 22 লিঙ্গ : মহিলা	TIH2727121 ফটো উপলব্ধ	965 নাম : বাসন্তী রায় স্বামীর নাম: হীতেন রায় বাড়ির নং : n0091 বয়স : 63 লিঙ্গ : মহিলা	WB/02/012/126252 ফটো উপলব্ধ	966 নাম : কানন রায় স্বামীর নাম: স্বপন রায় বাড়ির নং : n0090 বয়স : 40 লিঙ্গ : মহিলা	TIH1413434 ফটো উপলব্ধ
967 নাম : অনিতা বর্মন রায় স্বামীর নাম: প্রকাশ রায় বাড়ির নং : n0057 বয়স : 37 লিঙ্গ : মহিলা	TIH1656180 ফটো উপলব্ধ	968 নাম : প্রকাশ রায় পিতার নাম: সুরেন্দ্র নাথ রায় বাড়ির নং : n0057 বয়স : 47 লিঙ্গ : পুরুষ	CFC3054798 ফটো উপলব্ধ	969 নাম : রমেন রায় পিতার নাম: রবিকান্ত রায় বাড়ির নং : n0055 বয়স : 67 লিঙ্গ : পুরুষ	TIH2319630 ফটো উপলব্ধ
970 নাম : গৌরী রায় পিতার নাম: রমেন রায় বাড়ির নং : ঘাগড়া বয়স : 21 লিঙ্গ : মহিলা	TIH2727527 ফটো উপলব্ধ	971 নাম : ফুলেশ্বরী রায় স্বামীর নাম: অন্তেশ্বর রায় বাড়ির নং : n0155 বয়স : 75 লিঙ্গ : মহিলা	WB/02/012/126497 ফটো উপলব্ধ	972 নাম : সুমন রায় পিতার নাম: কোকিল চন্দ্র রায় বাড়ির নং : n0154 বয়স : 34 লিঙ্গ : পুরুষ	TIH1413483 ফটো উপলব্ধ
973 নাম : প্রমোদা রায় স্বামীর নাম: অজ্ঞান রায় বাড়ির নং : n0046 বয়স : 69 লিঙ্গ : মহিলা	CFC1913474 ফটো উপলব্ধ	974 নাম : পূর্ণিমা রায় স্বামীর নাম: অখিল রায় বাড়ির নং : n0256 বয়স : 44 লিঙ্গ : মহিলা	CFC3674215 ফটো উপলব্ধ	975 নাম : সিন্দুবালা রায় স্বামীর নাম: নিখিল রায় বাড়ির নং : n0096 বয়স : 50 লিঙ্গ : মহিলা	WB/02/012/126552 ফটো উপলব্ধ
976 নাম : শ্যামল রায় পিতার নাম: বিধম রায় বাড়ির নং : n0092 বয়স : 66 লিঙ্গ : পুরুষ	WB/02/012/126327 ফটো উপলব্ধ	977 নাম : রূপালি রায় বর্মন স্বামীর নাম: বিপ্লব বর্মন বাড়ির নং : এন0000 বয়স : 27 লিঙ্গ : মহিলা	TIH2264455 ফটো উপলব্ধ	978 নাম : সান্তনা রায় (বর্মন) স্বামীর নাম: আশুতোষ রায় বাড়ির নং : n0049 বয়স : 39 লিঙ্গ : মহিলা	CFC3774155 ফটো উপলব্ধ
979 নাম : লিপিকা রায় অধিকারী স্বামীর নাম: সুদীপ অধিকারী বাড়ির নং : n0019 বয়স : 32 লিঙ্গ : মহিলা	TIH2040236 ফটো উপলব্ধ	980 নাম : আশুতোষ রায় পিতার নাম: নিত্যানন্দ রায় বাড়ির নং : n0049 বয়স : 55 লিঙ্গ : পুরুষ	CFC3055209 ফটো উপলব্ধ	981 নাম : চন্দ্রা রায় (দাস) স্বামীর নাম: উত্তম রায় বাড়ির নং : ... বয়স : 48 লিঙ্গ : মহিলা	TIH1323419 ফটো উপলব্ধ
982 নাম : রবিতা রায় (বর্মন) স্বামীর নাম: মদন চন্দ্র রায় বাড়ির নং : n0237 বয়স : 32 লিঙ্গ : মহিলা	TIH1665249 ফটো উপলব্ধ	983 নাম : স্বপ্না রায় (বর্মন) স্বামীর নাম: দিপক রায় বাড়ির নং : n0185 বয়স : 36 লিঙ্গ : মহিলা	TIH0493791 ফটো উপলব্ধ	984 নাম : মৌসুমী রায় বর্মন স্বামীর নাম: ভাস্কর রায় বাড়ির নং : ... বয়স : 39 লিঙ্গ : মহিলা	CFC3833225 ফটো উপলব্ধ
985 নাম : সবিতা রায়(দাস) স্বামীর নাম: গিরীশ রায় বাড়ির নং : n0173 বয়স : 44 লিঙ্গ : মহিলা	CFC3340411 ফটো উপলব্ধ	986 নাম : টুম্পা শীল শর্মা শীল স্বামীর নাম: সুশান্ত শীল বাড়ির নং : এন0071 বয়স : 26 লিঙ্গ : মহিলা	TIH2263689 ফটো উপলব্ধ	987 নাম : বাবলু দে মায়ের নাম: বাসন্তী দে বাড়ির নং : n0071 বয়স : 42 লিঙ্গ : পুরুষ	TIH0493841 ফটো উপলব্ধ
988 নাম : বিপুল শীল পিতার নাম: জগবন্ধু শীল বাড়ির নং : n0071 বয়স : 39 লিঙ্গ : পুরুষ	CFC3963451 ফটো উপলব্ধ	989 নাম : ফুলন শীল স্বামীর নাম: বিপুল শীল বাড়ির নং : n0071 বয়স : 31 লিঙ্গ : মহিলা	TIH1985381 ফটো উপলব্ধ	990 নাম : মৃদুল শীল পিতার নাম: জগবন্ধু শীল বাড়ির নং : n0071 বয়স : 37 লিঙ্গ : পুরুষ	CFC3963444 ফটো উপলব্ধ

991 নাম : হরিবন্ধু শীল পিতার নাম: শচীন্দ্র শীল বাড়ির নং : n0071 বয়স : 70 লিঙ্গ : পুরুষ	TIH2811495 ফটো উপলব্ধ	992 নাম : প্রশান্ত শীল পিতার নাম: হরিবন্ধু শীল বাড়ির নং : n0071 বয়স : 32 লিঙ্গ : পুরুষ	TIH1526920 ফটো উপলব্ধ	993 নাম : রীনা বর্মন (দে) স্বামীর নাম: বাবুল দে বাড়ির নং : n0071 বয়স : 38 লিঙ্গ : মহিলা	TIH1893569 ফটো উপলব্ধ
994 নাম : অর্চনা শীল স্বামীর নাম: জগবন্ধু শীল বাড়ির নং : n0071 বয়স : 66 লিঙ্গ : মহিলা	WB/02/012/126156 ফটো উপলব্ধ	995 নাম : প্রদীপ মোহন্ত পিতার নাম: বিমল মোহন্ত বাড়ির নং : এন0071 বয়স : 31 লিঙ্গ : পুরুষ	TIH2448215 ফটো উপলব্ধ	996 নাম : শান্তি বালা বর্মন স্বামীর নাম: খোকা বর্মন বাড়ির নং : n0071 বয়স : 57 লিঙ্গ : মহিলা	TIH1784529 ফটো উপলব্ধ
997 নাম : বকুল শীল স্বামীর নাম: হরিবন্ধু শীল বাড়ির নং : n0071 বয়স : 61 লিঙ্গ : মহিলা	WB/02/012/126157 ফটো উপলব্ধ	998 নাম : সুশান্ত শীল পিতার নাম: হরিবন্ধু শীল বাড়ির নং : n0071 বয়স : 39 লিঙ্গ : পুরুষ	CFC3963527 ফটো উপলব্ধ	999 নাম : সঞ্জীব সূত্রধর পিতার নাম: সুবোধ সূত্রধর বাড়ির নং : n0095 বয়স : 32 লিঙ্গ : পুরুষ	TIH1656347 ফটো উপলব্ধ
1000 নাম : অভিজিৎ সূত্রধর পিতার নাম: সুবোধ সূত্রধর বাড়ির নং : n0262 বয়স : 27 লিঙ্গ : পুরুষ	TIH2205532 ফটো উপলব্ধ	1001 নাম : রতিবালা সূত্রধর স্বামীর নাম: সুবোধ সূত্রধর বাড়ির নং : n0095 বয়স : 53 লিঙ্গ : মহিলা	TIH2761070 ফটো উপলব্ধ	1002 নাম : সুবোধ সূত্রধর পিতার নাম: সতীশ সূত্রধর বাড়ির নং : n0095 বয়স : 59 লিঙ্গ : পুরুষ	WB/02/012/126438 ফটো উপলব্ধ
1003 নাম : পাপিয়া দাস সূত্রধর স্বামীর নাম: সঞ্জিব সূত্রধর বাড়ির নং : n0095 বয়স : 26 লিঙ্গ : মহিলা	TIH2443703 ফটো উপলব্ধ	1004 নাম : লক্ষী সরকার স্বামীর নাম: ভানু সরকার বাড়ির নং : n0179 বয়স : 51 লিঙ্গ : মহিলা	WB/02/012/333417 ফটো উপলব্ধ	1005 নাম : বিপুল সরকার পিতার নাম: অনিল সরকার বাড়ির নং : n0126 বয়স : 32 লিঙ্গ : পুরুষ	TIH1527019 ফটো উপলব্ধ
1006 নাম : অনিল সরকার পিতার নাম: দীপেন্দ্র সরকার বাড়ির নং : n0126 বয়স : 66 লিঙ্গ : পুরুষ	WB/02/012/126415 ফটো উপলব্ধ	1007 নাম : ভানু সরকার পিতার নাম: দিগেন্দ্র চন্দ্র সরকার বাড়ির নং : n0180 বয়স : 58 লিঙ্গ : পুরুষ	WB/02/012/333449 ফটো উপলব্ধ	1008 নাম : প্রদীপ সরকার পিতার নাম: অনিল সরকার বাড়ির নং : n0126 বয়স : 35 লিঙ্গ : পুরুষ	TIH1323500 ফটো উপলব্ধ
1009 নাম : অঞ্জলী সরকার স্বামীর নাম: অনিল সরকার বাড়ির নং : n0126 বয়স : 58 লিঙ্গ : মহিলা	WB/02/012/126414 ফটো উপলব্ধ	1010 নাম : রুমা দাস স্বামীর নাম: প্রদীপ সরকার বাড়ির নং : ঘাগরা বয়স : 31 লিঙ্গ : মহিলা	TIH2722866 ফটো উপলব্ধ	1011 নাম : অর্চনা সরকার (মহন্ত) স্বামীর নাম: মনজিত মহন্ত বাড়ির নং : n0047 বয়স : 36 লিঙ্গ : মহিলা	TIH0493429 ফটো উপলব্ধ
1012 নাম : ঝুমর সরকার বিশ্বাস স্বামীর নাম: বিমল বিশ্বাস বাড়ির নং : n0286 বয়স : 29 লিঙ্গ : মহিলা	TIH1991918 ফটো উপলব্ধ	1013 নাম : কৃষ্ণ সাহা পিতার নাম: অমর সাহা বাড়ির নং : এন0251 বয়স : 38 লিঙ্গ : পুরুষ	CFC3697935 ফটো উপলব্ধ	1014 নাম : রুপালি মহন্ত স্বামীর নাম: বাপ্পা ঘোষ বাড়ির নং : n0251 বয়স : 30 লিঙ্গ : মহিলা	TIH2134070 ফটো উপলব্ধ
1015 নাম : মিতু সরকার পিতার নাম: নীল কমল সরকার বাড়ির নং : পাট নং 124 বয়স : 30 লিঙ্গ : মহিলা	UHI2094597 ফটো উপলব্ধ	1016 নাম : প্রদীপ রায় পিতার নাম: উমেন্দ্র রায় বাড়ির নং : বীলেজ- ঘাগরা বয়স : 70 লিঙ্গ : পুরুষ	JVR3128782 ফটো উপলব্ধ	1017 নাম : প্লাবন রায় পিতার নাম: প্রদীপ রায় বাড়ির নং : বীলেজ- ঘাগরা, নীঅর ভূবন মোহন স বয়স : 27 লিঙ্গ : পুরুষ	UYN2051373 ফটো উপলব্ধ
1018 নাম : সীমা বর্মন রায় স্বামীর নাম: প্রসেনজিৎ রায় বাড়ির নং : ঘাগরা বয়স : 28 লিঙ্গ : মহিলা	YSL2184141 ফটো উপলব্ধ	1019 নাম : ঝুমকা ঘোষ স্বামীর নাম: সুরত ঘোষ বাড়ির নং : ঘাগরা বয়স : 23 লিঙ্গ : মহিলা	TIH2786796 ফটো উপলব্ধ	1020 নাম : নিকিতা রায় মায়ের নাম: অপর্ণা রায় বাড়ির নং : ঘাগরা বয়স : 20 লিঙ্গ : মহিলা	TIH2787042 ফটো উপলব্ধ

1021 নাম : অ্যালিনা রয় পিতার নাম: গৌতম রয় বাড়ির নং : ঘাগড়া বয়স : 19 লিঙ্গ : মহিলা	TIH2787893 ফটো উপলব্ধ	1022 নাম : নিশীথ রায় পিতার নাম: সঞ্জীত রায় বাড়ির নং : ঘাগড়া বয়স : 19 লিঙ্গ : পুরুষ	TIH2788198 ফটো উপলব্ধ	1023 নাম : মৃণ্ময় রায় পিতার নাম: গিরীশ রায় বাড়ির নং : ঘাগড়া বয়স : 19 লিঙ্গ : পুরুষ	TIH2791143 ফটো উপলব্ধ
1024 নাম : শিব বর্মন মায়ের নাম: কল্পনা রায় বর্মন বাড়ির নং : ঘাগড়া বয়স : 21 লিঙ্গ : পুরুষ	TIH2792133 ফটো উপলব্ধ	1025 নাম : পূজা রাউত পিতার নাম: দীপক রাউত বাড়ির নং : ঘাগড়া বয়স : 21 লিঙ্গ : মহিলা	TIH2793024 ফটো উপলব্ধ	1026 নাম : মনদীপ ঘোষ পিতার নাম: বাবুল ঘোষ বাড়ির নং : ঘাগড়া বয়স : 19 লিঙ্গ : পুরুষ	TIH2793107 ফটো উপলব্ধ
1027 নাম : পার্থ রায় পিতার নাম: বিকাশ রায় বাড়ির নং : ঘাগড়া বয়স : 19 লিঙ্গ : পুরুষ	TIH2798189 ফটো উপলব্ধ	1028 নাম : রাজ রায় মায়ের নাম: নিবিদিতা রায় বাড়ির নং : (নর্থ & ইস্টার্ন পোর্শন) বয়স : 20 লিঙ্গ : পুরুষ	TIH2807261 ফটো উপলব্ধ	1029 নাম : বিক্রম মুন্ডা পিতার নাম: অর্জুন মুন্ডা বাড়ির নং : ঘাগড়া বয়স : 20 লিঙ্গ : পুরুষ	TIH2809655 ফটো উপলব্ধ
1030 নাম : অভিজিৎ বর্মন পিতার নাম: রতন বর্মন বাড়ির নং : ঘাগড়া বয়স : 21 লিঙ্গ : পুরুষ	TIH2816742 ফটো উপলব্ধ	1031 নাম : বাপী দাস পিতার নাম: বিপিন দাস বাড়ির নং : ঘাগড়া পি বয়স : 33 লিঙ্গ : পুরুষ	TIH2224616 ফটো উপলব্ধ	1032 নাম : প্রবীর রায় পিতার নাম: সুবীর রায় বাড়ির নং : ঘাগড়া পি বয়স : 28 লিঙ্গ : পুরুষ	TIH2821924 ফটো উপলব্ধ
1033 নাম : মিণু দাস স্বামীর নাম: বাপী দাস বাড়ির নং : ঘাগড়া সোনালী পার্ট বয়স : 29 লিঙ্গ : মহিলা	UHI2301208 ফটো উপলব্ধ	1034 নাম : সুজয় ঘোষ পিতার নাম: সুভাষ ঘোষ বাড়ির নং : আলিপুরদুয়ার বয়স : 22 লিঙ্গ : পুরুষ	TIH2829745 ফটো উপলব্ধ	1035 নাম : প্রীতম রয় পিতার নাম: বিমল রয় বাড়ির নং : ঘাগড়া বয়স : 19 লিঙ্গ : পুরুষ	TIH2834992 ফটো উপলব্ধ
1036 নাম : আকাশ রয় পিতার নাম: মাধব রয় বাড়ির নং : ঘাগড়া বয়স : 19 লিঙ্গ : পুরুষ	TIH2835338 ফটো উপলব্ধ				



1037	1	TIH2836500
নাম : অসীম বিশ্বাস পিতার নাম: অনিল বিশ্বাস বাড়ির নং : ঘাগরা বয়স : 22 লিঙ্গ : পুরুষ		ফটো উপলব্ধ

1038	1	TIH2842508
নাম : পূজা শীলশর্মা পিতার নাম: ভবানী শীলশর্মা বাড়ির নং : ঘাগরা (পি) বয়স : 21 লিঙ্গ : মহিলা		ফটো উপলব্ধ

1039	1	TIH2847424
নাম : সংস্কৃতি অধিকারী পিতার নাম: সুজিত অধিকারী বাড়ির নং : এন0039 বয়স : 18 লিঙ্গ : মহিলা		ফটো উপলব্ধ

1040	1	CFC3674264
নাম : অনীতা ঘোষ স্বামীর নাম: কৃষ্ণ ঘোষ বাড়ির নং : ঘাগরা (নর্থ ইস্টার্ন) বয়স : 55 লিঙ্গ : মহিলা		ফটো উপলব্ধ

1041	1	TIH2848885
নাম : অভিজিত বিশ্বাস পিতার নাম: বিশ্ব বিশ্বাস বাড়ির নং : 108 বয়স : 19 লিঙ্গ : পুরুষ		
ফটো উপলব্ধ		

1042	1	TIH2850444
নাম : কণিকা রায় পিতার নাম: দীপক রায় বাড়ির নং : ঘাগরা বয়স : 18 লিঙ্গ : মহিলা		
ফটো উপলব্ধ		

1043	1	TIH2861367
নাম : সুশীমিতা রায় পিতার নাম: তাপস রায় বাড়ির নং : ঘাগরা বয়স : 23 লিঙ্গ : মহিলা		
ফটো উপলব্ধ		

1044	1	TIH2861383
নাম : শিল্পী রায় পিতার নাম: মনোজ রায় বাড়ির নং : ঘাগরা বয়স : 19 লিঙ্গ : মহিলা		
ফটো উপলব্ধ		

1045	1	TIH2862316
নাম : সুস্মিতা বর্মণ পিতার নাম: উত্তম বর্মণ বাড়ির নং : ঘাগরা বয়স : 18 লিঙ্গ : মহিলা		
ফটো উপলব্ধ		

1046	1	TIH2862365
নাম : প্রীতি বর্মণ মায়ের নাম: পাপিয়া রায় বাড়ির নং : ঘাগরা বয়স : 18 লিঙ্গ : মহিলা		
ফটো উপলব্ধ		

1047	1	TIH2862589
নাম : মানসি রায় মায়ের নাম: মাতঙ্গিনী রায় বাড়ির নং : 000 বয়স : 24 লিঙ্গ : মহিলা		
ফটো উপলব্ধ		

1048	1	TIH2865335
নাম : প্রতিমা বিশ্বাস স্বামীর নাম: মদুল শীল বাড়ির নং : ঘাগরা বয়স : 20 লিঙ্গ : মহিলা		
ফটো উপলব্ধ		

1049	1	TIH2867935
নাম : বিশ্বদীপ বিশ্বাস পিতার নাম: সুনীল বিশ্বাস বাড়ির নং : ঘাগরা পি বয়স : 19 লিঙ্গ : পুরুষ		
ফটো উপলব্ধ		

1050	1	TIH2868818
নাম : আন্বী রায় পিতার নাম: মিথুন রায় বাড়ির নং : ঘাগরা বয়স : 18 লিঙ্গ : মহিলা		
ফটো উপলব্ধ		

নির্বাচক সংখ্যার সারসংক্ষেপ :

A) নির্বাচকের সংখ্যা :

	নির্বাচক তালিকার প্রকৃতি	নির্বাচক তালিকার পরিচিতি :	নির্বাচকের সংখ্যা :				
			পুরুষ	মহিলা	তৃতীয় লিঙ্গ	মোট	
I	মূল তালিকা	মূল তালিকা	বিশেষ নিবিড় সংশোধন ২০২৬ এর চূড়ান্ত ভোটার তালিকার সহিত 06-04-2026 তারিখ অবধি সংশোধিত নির্বাচক তালিকা	528	508	0	1036
II	1- সংযোজন তালিকা	সংযোজনী 1	বিশেষ সংক্ষিপ্ত সংশোধন 2026	1	3	0	4
		সংযোজনী 2	ধারাবাহিক সংশোধন 2026	2	8	0	10
			মোট	3	11	0	14
III	2- বিয়োজন তালিকা	সংযোজনী 1	বিশেষ সংক্ষিপ্ত সংশোধন 2026	9	3	0	12
		সংযোজনী 2	ধারাবাহিক সংশোধন 2026	0	0	0	0
			মোট	9	3	0	12
IV	'লিঙ্গ ক্ষেত্রের' পরিবর্তনের কারণে পার্থক্য			0	0	0	0
V	বিচারপ্রক্রিয়ার অধীনস্থ			0	0	0	0
VI	বিচার বিভাগীয় আধিকারিক কর্তৃক বিচারপূর্বক নিষ্পত্তির পর বিয়োজিত			2	6	0	8
নির্বাচকের মোট সংখ্যা (I+II-III+IV-V-VI)				520	510	0	1030

B) ক্রটি সংশোধনের সংখ্যা :

নির্বাচক তালিকার প্রকৃতি	নির্বাচক তালিকার পরিচিতি :	ক্রটি সংশোধনের সংখ্যা :
সংযোজনী 1	বিশেষ সংক্ষিপ্ত সংশোধন 2026	0
সংযোজনী 2	ধারাবাহিক সংশোধন 2026	0
	মোট	0

নির্বাচক নিবন্ধন আধিকারিকের স্বাক্ষর

E-মৃত, S-স্থানান্তরিত, R-একাধিকবার অন্তর্ভুক্ত, M-নিখোঁজ, Q-যোগ্য নহে