



নির্বাচক তালিকা 2026 S25 পশ্চিমবঙ্গ

বিধানসভা নির্বাচনক্ষেত্রের নং, নাম ও সংরক্ষণের স্থিতি : 12 - আলিপুরদুয়ার (সাধারণ)		অংশ নং : 222							
বিধানসভা নির্বাচনক্ষেত্রটি যে লোকসভা নির্বাচনক্ষেত্রের / ক্ষেত্রসমূহের অন্তর্ভুক্ত তার নং, নাম ও সংরক্ষণ স্থিতি : 2 - আলিপুরদুয়ার (তপশীলি উপজাতি)									
1. সংশোধনের পূর্ণ বিবরণ									
সংশোধনের বৎসর :	2026	নির্বাচক তালিকার পরিচিতি : বিশেষ নিবিড় সংশোধন ২০২৬ এর চূড়ান্ত ভোটার তালিকার সহিত 06-04-2026 তারিখ অবধি সংশোধিত নির্বাচক তালিকা							
ভিত্তি তারিখ :	01-01-2026								
সংশোধনের প্রকৃতি :	ধারাবাহিক সংশোধন 2026								
প্রকাশনার তারিখ :	06-04-2026								
2. অংশ ও নির্বাচনী এলাকার পূর্ণ বিবরণ :									
অংশের ভাগ নং ও নাম :									
1-জামতলা,গাঙ্গুলী পাড়া এবং হাট খোলার উত্তর পূর্বাংশ		প্রধান শহর/গ্রাম : আলিপুরদুয়ার ওয়ার্ড : 011 থানা : আলিপুরদুয়ার গ্রাম পঞ্চায়েত : ব্লক : মহকুমা : আলিপুরদুয়ার সদর জেলা : আলিপুরদুয়ার পিন : 736121							
2-দুর্গা বাড়ী, হাট খোলা (সমগ্র)									
3. ভোট গ্রহন কেন্দ্রের পূর্ণ বিবরণ :									
ভোট গ্রহন কেন্দ্রের নং, নাম :						ভোট গ্রহন কেন্দ্রের শ্রেণী :		শহরাঞ্চল	
222 - আলোকদূত ইংলিশ মিডিয়াম প্রাইমারী স্কুল						এই অংশে সহায়ক ভোটগ্রহন কেন্দ্রের সংখ্যা		0	
ভোট গ্রহন কেন্দ্রের ঠিকানা :						:			
আলোকদূত ইংলিশ মিডিয়াম প্রাইমারী স্কুল, কক্ষ-১, বাবুপাড়া									
4. নির্বাচকের সংখ্যা :									
প্রথম ক্রমিক নং	শেষ ক্রমিক নং	মোট সংখ্যা							
		পুরুষ	মহিলা	তৃতীয় লিঙ্গ	মোট				
1	725	369	343	0	712				

নির্বাচক নিবন্ধন আধিকারিকের স্বাক্ষর

Nazri Naksha

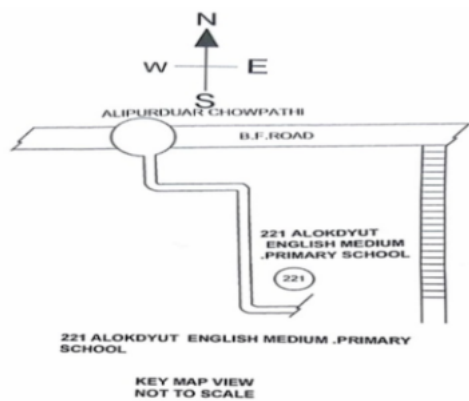

Google Map View

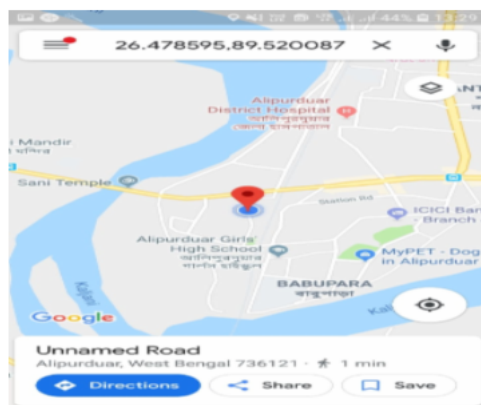

Polling Station Building Front View



Polling Station Front View

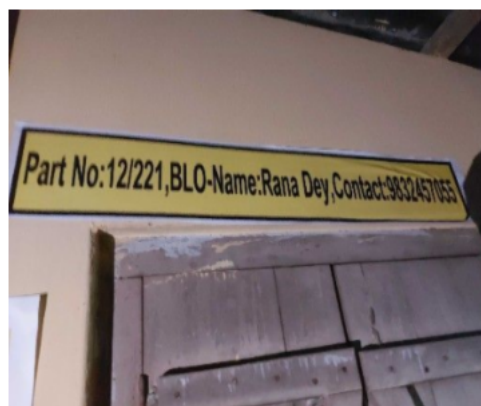

Cad View

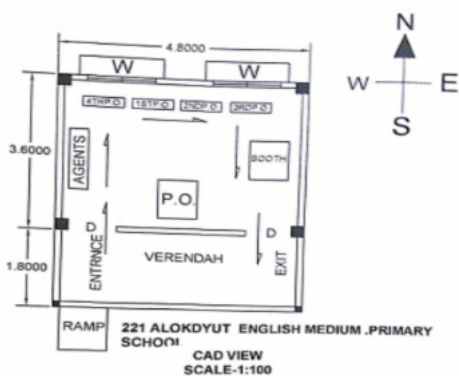

Key MAP View

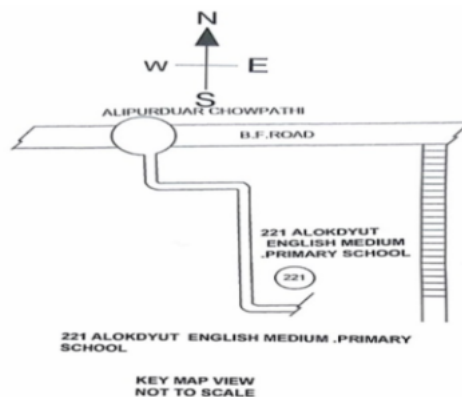



1 নাম : রুমকি পিতার নাম: সুবত সেন বাড়ির নং : n0228 বয়স : 34 লিঙ্গ : মহিলা	TIH1639046 ফটো উপলব্ধ	2 নাম : সত্যনারায়ণ অগ্রহরি পিতার নাম: গোকুরপ্রসাদ অগ্রহরি বাড়ির নং : n0054 বয়স : 69 লিঙ্গ : পুরুষ	WB/02/012/393348 ফটো উপলব্ধ	3 নাম : অরবিন্দ বানিয়া পিতার নাম: আসকরন বানিয়া বাড়ির নং : n0054 বয়স : 41 লিঙ্গ : পুরুষ	CFC3980059 ফটো উপলব্ধ
4 নাম : কর্নিজিৎ অধিকারী পিতার নাম: গোপাল অধিকারী বাড়ির নং : n0008 বয়স : 30 লিঙ্গ : পুরুষ	TIH1818855 ফটো উপলব্ধ	5 নাম : লক্ষ্মী অধিকারী স্বামীর নাম: গোপাল অধিকারী বাড়ির নং : n0008 বয়স : 50 লিঙ্গ : মহিলা	WB/02/012/393137 ফটো উপলব্ধ	6 নাম : গোপাল অধিকারী পিতার নাম: গৌর অধিকারী বাড়ির নং : n0008 বয়স : 53 লিঙ্গ : পুরুষ	WB/02/012/393006 ফটো উপলব্ধ
7 নাম : ডায়না আইচ পিতার নাম: অর্ধেন্দু আইচ বাড়ির নং : n0051 বয়স : 28 লিঙ্গ : মহিলা	TIH2013225 ফটো উপলব্ধ	8 নাম : জীমৎ বাহন আইচ পিতার নাম: দিব্যেন্দু আইচ বাড়ির নং : n0051 বয়স : 30 লিঙ্গ : পুরুষ	TIH1818848 ফটো উপলব্ধ	9 নাম : নিবৃত্তি আইচ পিতার নাম: প্রিয়নাথ আইচ বাড়ির নং : n0049 বয়স : 73 লিঙ্গ : মহিলা	CFC3515467 ফটো উপলব্ধ
10 নাম : মিত্রা আইচ স্বামীর নাম: পরিমল আইচ বাড়ির নং : n0049 বয়স : 59 লিঙ্গ : মহিলা	WB/02/012/3933017 ফটো উপলব্ধ	11 নাম : কম্পনা আইচ স্বামীর নাম: দীব্যেন্দু আইচ বাড়ির নং : n0051 বয়স : 53 লিঙ্গ : মহিলা	TIH2805448 ফটো উপলব্ধ	12 নাম : অর্ধেন্দু আইচ পিতার নাম: নৃপেন্দ্রনাথ আইচ বাড়ির নং : n0051 বয়স : 70 লিঙ্গ : পুরুষ	WB/02/012/393166 ফটো উপলব্ধ
13 নাম : সমীরন আইচ পিতার নাম: পরিমল আইচ বাড়ির নং : n0049 বয়স : 32 লিঙ্গ : পুরুষ	TIH1685601 ফটো উপলব্ধ	14 নাম : শিল্পী আইচ (ধর) স্বামীর নাম: অর্ধেন্দু আইচ বাড়ির নং : n0051 বয়স : 56 লিঙ্গ : মহিলা	CFC3700846 ফটো উপলব্ধ	15 নাম : দিব্যেন্দু আইচ পিতার নাম: নৃপেন্দ্রনাথ আইচ বাড়ির নং : n0051 বয়স : 65 লিঙ্গ : পুরুষ	WB/02/012/393125 ফটো উপলব্ধ
16 নাম : অনিতা আইচ (দাস) স্বামীর নাম: সুবিমল আইচ বাড়ির নং : n0078 বয়স : 58 লিঙ্গ : মহিলা	TIH2485308 ফটো উপলব্ধ	17 নাম : সোহন আইচ মায়ের নাম: অনিতা আইচ দাস বাড়ির নং : এন0078 বয়স : 23 লিঙ্গ : পুরুষ	TIH2554566 ফটো উপলব্ধ	18 নাম : জ্যোতি আগরওয়াল স্বামীর নাম: মনোজ আগরওয়াল বাড়ির নং : n0045 বয়স : 43 লিঙ্গ : মহিলা	TIH1685635 ফটো উপলব্ধ
19 নাম : গোপাল কুমার আগরওয়াল পিতার নাম: গুলজারী আগরওয়াল বাড়ির নং : n0045 বয়স : 49 লিঙ্গ : পুরুষ	TIH2337178 ফটো উপলব্ধ	20 নাম : গিনিয়াদেবী আগরওয়াল স্বামীর নাম: গুলজারী আগরওয়াল বাড়ির নং : n0045 বয়স : 79 লিঙ্গ : মহিলা	WB/02/012/393296 ফটো উপলব্ধ	21 নাম : বিবেক আগরওয়াল পিতার নাম: দিলীপ কুমার আগরওয়াল বাড়ির নং : n0045 বয়স : 31 লিঙ্গ : পুরুষ	TIH1685627 ফটো উপলব্ধ
22 নাম : মনোজ কুমার আগরওয়াল পিতার নাম: গুলজারী আগরওয়াল বাড়ির নং : n0045 বয়স : 54 লিঙ্গ : পুরুষ	TIH2337087 ফটো উপলব্ধ	23 নাম : কোমল দেবী আগরওয়াল স্বামীর নাম: দিলীপ আগরওয়াল বাড়ির নং : n0045 বয়স : 57 লিঙ্গ : মহিলা	TIH2337921 ফটো উপলব্ধ	24 নাম : দিলীপ কুমার আগরওয়াল পিতার নাম: গুলজারী আগরওয়াল বাড়ির নং : n0045 বয়স : 61 লিঙ্গ : পুরুষ	TIH2337285 ফটো উপলব্ধ
25 নাম : শুভম আগরওয়াল পিতার নাম: দিলীপ কুমার আগরওয়াল বাড়ির নং : n0272 বয়স : 29 লিঙ্গ : পুরুষ	TIH2237097 ফটো উপলব্ধ	26 নাম : অনুপ কুণ্ড পিতার নাম: ফটিকচন্দ্র কুণ্ড বাড়ির নং : n0012 বয়স : 64 লিঙ্গ : পুরুষ	WB/02/012/393157 ফটো উপলব্ধ	27 নাম : গৌরব কুন্ড পিতার নাম: দেবানন্দ কুন্ড বাড়ির নং : n0012 বয়স : 33 লিঙ্গ : পুরুষ	TIH1714336 ফটো উপলব্ধ
28 নাম : সৌরভ কুন্ড পিতার নাম: দেবানন্দ কুন্ড বাড়ির নং : n0012 বয়স : 35 লিঙ্গ : পুরুষ	TIH1226331 ফটো উপলব্ধ	29 নাম : প্রনতি কুণ্ড স্বামীর নাম: দেবানন্দ কুণ্ড বাড়ির নং : n0012 বয়স : 58 লিঙ্গ : মহিলা	WB/02/012/393223 ফটো উপলব্ধ	30 নাম : অমিত কুন্ড পিতার নাম: অনুপ কুমার কুন্ড বাড়ির নং : n0012 বয়স : 31 লিঙ্গ : পুরুষ	TIH1714344 ফটো উপলব্ধ



31 নাম : চন্দনা কুণ্ড স্বামীর নাম: অনূপ কুণ্ড বাড়ির নং : n0012 বয়স : 54 লিঙ্গ : মহিলা ফটো উপলব্ধ WB/02/012/393224	32 নাম : দেবানন্দ কুণ্ড পিতার নাম: ফটিকচন্দ্র কুণ্ড বাড়ির নং : n0012 বয়স : 68 লিঙ্গ : পুরুষ ফটো উপলব্ধ WB/02/012/393249	33 নাম : নৃপেন্দ্র চন্দ্র কুণ্ড পিতার নাম: গঙ্গাধর কুণ্ড বাড়ির নং : n0062 বয়স : 66 লিঙ্গ : পুরুষ ফটো উপলব্ধ TIH2313724
34 নাম : মঞ্জু কুণ্ড স্বামীর নাম: নৃপেন্দ্র চন্দ্র কুণ্ড বাড়ির নং : n0062 বয়স : 64 লিঙ্গ : মহিলা ফটো উপলব্ধ TIH2313690	35 নাম : অনিরুদ্ধ কুণ্ড পিতার নাম: নৃপেন্দ্র চন্দ্র কুণ্ড বাড়ির নং : এন0062 বয়স : 25 লিঙ্গ : পুরুষ ফটো উপলব্ধ TIH2554582	36 নাম : অনিরবান কুণ্ড পিতার নাম: নিপেন্দ্র চন্দ্র কুণ্ড বাড়ির নং : n0266 বয়স : 27 লিঙ্গ : পুরুষ ফটো উপলব্ধ TIH2193597
37 নাম : পম্পা কর(ঘোষ) স্বামীর নাম: সৌরিশ ঘোষ বাড়ির নং : n0090 বয়স : 42 লিঙ্গ : মহিলা ফটো উপলব্ধ JLG3108396	38 নাম : দীপালী কর্মকার স্বামীর নাম: রবীন্দ্রনাথ কর্মকার বাড়ির নং : n0048 বয়স : 75 লিঙ্গ : মহিলা ফটো উপলব্ধ WB/02/012/393185	39 নাম : বিপ্লব কাজিলাল পিতার নাম: হরিদাস কাজিলাল বাড়ির নং : n0107 বয়স : 52 লিঙ্গ : পুরুষ ফটো উপলব্ধ CFC3516721
40 নাম : যুধাজিৎ কাজিলাল পিতার নাম: বিপ্লব কাজিলাল বাড়ির নং : 0এন355 বয়স : 22 লিঙ্গ : পুরুষ ফটো উপলব্ধ TIH2634889	41 নাম : মধুমিতা কাজিলাল স্বামীর নাম: বিপ্লব কাজিলাল বাড়ির নং : n0105 বয়স : 42 লিঙ্গ : মহিলা ফটো উপলব্ধ CFC3516739	42 নাম : বিনয় কাহার পিতার নাম: সুরেন্দ্র কাহার বাড়ির নং : n0254 বয়স : 30 লিঙ্গ : পুরুষ ফটো উপলব্ধ TIH2152825
43 নাম : দুর্লেশ কাহার পিতার নাম: সুরেন্দ্র কাহার বাড়ির নং : এন0131 বয়স : 24 লিঙ্গ : পুরুষ ফটো উপলব্ধ TIH2554541	44 নাম : বর্ষা কাহার পিতার নাম: সুরেন্দ্র কাহার বাড়ির নং : এন0131 বয়স : 22 লিঙ্গ : মহিলা ফটো উপলব্ধ TIH2605426	45 নাম : পূজা কৌর পিতার নাম: অশোক কৌর বাড়ির নং : n0273 বয়স : 26 লিঙ্গ : মহিলা ফটো উপলব্ধ TIH2238202
46 নাম : পুনম বানিয়া গুপ্তা স্বামীর নাম: বিবেক গুপ্তা বাড়ির নং : n0108 বয়স : 32 লিঙ্গ : মহিলা ফটো উপলব্ধ TSX1519644	47 নাম : রাণিনী দেবী গুপ্তা স্বামীর নাম: কানাই লাল গুপ্তা বাড়ির নং : n0028 বয়স : 35 লিঙ্গ : মহিলা ফটো উপলব্ধ CFC3903069	48 নাম : অমিত কুমার গুপ্তা পিতার নাম: লক্ষী প্রাসাদ গুপ্তা বাড়ির নং : n0028 বয়স : 36 লিঙ্গ : পুরুষ ফটো উপলব্ধ TIH1357706
49 নাম : রহিত গুপ্তা পিতার নাম: শিবকুমার গুপ্তা বাড়ির নং : n0028 বয়স : 37 লিঙ্গ : পুরুষ ফটো উপলব্ধ TIH1226166	50 নাম : প্রিয়াংকা গুপ্তা পিতার নাম: শিব শঙ্কর গুপ্তা বাড়ির নং : n0055 বয়স : 36 লিঙ্গ : মহিলা ফটো উপলব্ধ TIH1261288	51 নাম : মনিশা গুপ্তা স্বামীর নাম: লালচন্দ্র গুপ্তা বাড়ির নং : n0261 বয়স : 31 লিঙ্গ : মহিলা ফটো উপলব্ধ TIH2178382
52 নাম : নিখিল কুমার গুপ্তা পিতার নাম: শিব শঙ্কর গুপ্তা বাড়ির নং : n0055 বয়স : 36 লিঙ্গ : পুরুষ ফটো উপলব্ধ CFC3979978	53 নাম : রেখা গুপ্তা স্বামীর নাম: ভানু গুপ্তা বাড়ির নং : n0264 বয়স : 30 লিঙ্গ : মহিলা ফটো উপলব্ধ TIH2193571	54 নাম : পূজা গুপ্তা পিতার নাম: কানাইলাল গুপ্তা বাড়ির নং : n0028 বয়স : 34 লিঙ্গ : মহিলা ফটো উপলব্ধ TIH1932938
55 নাম : মনিষ কুমার গুপ্তা পিতার নাম: লক্ষী প্রাসাদ গুপ্তা বাড়ির নং : n0258 বয়স : 31 লিঙ্গ : পুরুষ ফটো উপলব্ধ TIH2178358	56 নাম : আশীষ কুমার গুপ্তা পিতার নাম: লক্ষী প্রাসাদ গুপ্তা বাড়ির নং : n0028 বয়স : 46 লিঙ্গ : পুরুষ ফটো উপলব্ধ CFC3176252	57 নাম : অভিষেক গুপ্তা পিতার নাম: রামবাবু গুপ্তা বাড়ির নং : এন0129 বয়স : 23 লিঙ্গ : পুরুষ ফটো উপলব্ধ TIH2506426
58 নাম : বিকাশ গুপ্তা পিতার নাম: বিমল কুমার গুপ্তা বাড়ির নং : n0108 বয়স : 38 লিঙ্গ : পুরুষ ফটো উপলব্ধ CFC3819448	59 নাম : পুনম গুপ্তা স্বামীর নাম: অরবিন্দ কুমার বাড়ির নং : n0246 বয়স : 35 লিঙ্গ : মহিলা ফটো উপলব্ধ XEQ1062686	60 নাম : ভোলে হরিজন মায়ের নাম: শান্তি হরিজন বাড়ির নং : এন0129 বয়স : 22 লিঙ্গ : পুরুষ ফটো উপলব্ধ TIH2605483

ভাগ নং, নাম : 1-জামতলা, গাঙ্গুলী পাড়া এবং হাট খোলার উত্তর পূর্বাংশ

61 নাম : বিমল কুমার গুপ্তা পিতার নাম: দেওনাথজী গুপ্তা বাড়ির নং : n0108 বয়স : 63 লিঙ্গ : পুরুষ	TIH2633923 ফটো উপলব্ধ	62 নাম : বিশাল গুপ্তা পিতার নাম: বিমল কুমার গুপ্তা বাড়ির নং : এন0109 বয়স : 37 লিঙ্গ : পুরুষ	CFC3902590 ফটো উপলব্ধ	63 নাম : রেখা কুমারী গুপ্তা স্বামীর নাম: বিকাশ গুপ্তা বাড়ির নং : n0108 বয়স : 37 লিঙ্গ : মহিলা	TIH1353325 ফটো উপলব্ধ
64 নাম : মনোজ কুমার গুপ্তা পিতার নাম: লক্ষীপ্রসাদ গুপ্তা বাড়ির নং : n0065 বয়স : 42 লিঙ্গ : পুরুষ	CFC3903044 ফটো উপলব্ধ	65 নাম : জ্যোতি গুপ্তা পিতার নাম: রাজেশ গুপ্তা বাড়ির নং : n0249 বয়স : 29 লিঙ্গ : মহিলা	TIH2152775 ফটো উপলব্ধ	66 নাম : অমিত কুমার গুপ্তা পিতার নাম: রাজেশ গুপ্তা বাড়ির নং : n0247 বয়স : 31 লিঙ্গ : পুরুষ	TIH2152759 ফটো উপলব্ধ
67 নাম : কৌশল্যা গুপ্তা স্বামীর নাম: বিমল কুমার গুপ্তা বাড়ির নং : n0108 বয়স : 59 লিঙ্গ : মহিলা	TIH2633980 ফটো উপলব্ধ	68 নাম : শারদা গুপ্তা স্বামীর নাম: বিশাল গুপ্তা বাড়ির নং : এন0274 বয়স : 26 লিঙ্গ : মহিলা	TIH2243236 ফটো উপলব্ধ	69 নাম : আদর্শ কুমার গুপ্তা পিতার নাম: আশীষ কুমার গুপ্তা বাড়ির নং : এন0028 বয়স : 21 লিঙ্গ : পুরুষ	TIH2702025 ফটো উপলব্ধ
70 নাম : পূজা গুপ্তা পিতার নাম: অশোক গুপ্তা বাড়ির নং : n0225 বয়স : 32 লিঙ্গ : মহিলা	TIH1681030 ফটো উপলব্ধ	71 নাম : দীপা গুপ্তা পিতার নাম: রামবাবু গুপ্তা বাড়ির নং : n0270 বয়স : 26 লিঙ্গ : মহিলা	TIH2236735 ফটো উপলব্ধ	72 নাম : অঙ্কিতা গুপ্তা পিতার নাম: শিব শঙ্কর গুপ্তা বাড়ির নং : n0055 বয়স : 31 লিঙ্গ : মহিলা	TIH1818822 ফটো উপলব্ধ
73 নাম : অভিষেক গুপ্তা পিতার নাম: কালহাইয়া লাল গুপ্তা বাড়ির নং : n0263 বয়স : 26 লিঙ্গ : পুরুষ	TIH2193563 ফটো উপলব্ধ	74 নাম : নির্মালা গুপ্তা স্বামীর নাম: শিব শঙ্কর গুপ্তা বাড়ির নং : n0055 বয়স : 59 লিঙ্গ : মহিলা	CFC3176344 ফটো উপলব্ধ	75 নাম : রেশমী গুপ্তা পিতার নাম: শিব কুমার গুপ্তা বাড়ির নং : n0259 বয়স : 35 লিঙ্গ : মহিলা	TIH2178366 ফটো উপলব্ধ
76 নাম : মনোরামা গুপ্তা স্বামীর নাম: লক্ষীপ্রসাদ গুপ্তা বাড়ির নং : n0028 বয়স : 61 লিঙ্গ : মহিলা	WB/02/012/393236 ফটো উপলব্ধ	77 নাম : লক্ষীপ্রসাদ গুপ্তা পিতার নাম: কামতাপ্রসাদ গুপ্তা বাড়ির নং : n0028 বয়স : 68 লিঙ্গ : পুরুষ	WB/02/012/393028 ফটো উপলব্ধ	78 নাম : রোহিত গুপ্তা পিতার নাম: রাজেশ গুপ্তা বাড়ির নং : n0248 বয়স : 27 লিঙ্গ : পুরুষ	TIH2152767 ফটো উপলব্ধ
79 নাম : সউরভ গুপ্তা পিতার নাম: অশোক কুমার বাড়ির নং : n0245 বয়স : 27 লিঙ্গ : পুরুষ	TIH2152742 ফটো উপলব্ধ	80 নাম : শীব শঙ্কর গুপ্তা পিতার নাম: রামরাজ গুপ্তা বাড়ির নং : n0055 বয়স : 63 লিঙ্গ : পুরুষ	WB/02/012/393148 ফটো উপলব্ধ	81 নাম : কানহাইয়া লাল গুপ্তা পিতার নাম: কামতা প্রসাদ গুপ্তা বাড়ির নং : n0028 বয়স : 58 লিঙ্গ : পুরুষ	CFC3903051 ফটো উপলব্ধ
82 নাম : ডালিয়া রয় গাঙ্গুলি স্বামীর নাম: সৌরভ গাঙ্গুলি বাড়ির নং : n0079 বয়স : 46 লিঙ্গ : মহিলা	LZL1622521 ফটো উপলব্ধ	83 নাম : অরিন্দম গাঙ্গুলী পিতার নাম: অমিতাভ গাঙ্গুলী বাড়ির নং : n0038 বয়স : 36 লিঙ্গ : পুরুষ	TIH1226075 ফটো উপলব্ধ	84 নাম : রিয়া গাঙ্গুলি স্বামীর নাম: সুরজিৎ গাঙ্গুলি বাড়ির নং : n0037 বয়স : 39 লিঙ্গ : মহিলা	KZC2519460 ফটো উপলব্ধ
85 নাম : সৌরভ গাঙ্গুলী পিতার নাম: সুরভ গাঙ্গুলী বাড়ির নং : n0037 বয়স : 52 লিঙ্গ : পুরুষ	CFC0671024 ফটো উপলব্ধ	86 নাম : সুরজিৎ গাঙ্গুলী পিতার নাম: সুরভ গাঙ্গুলী বাড়ির নং : n0037 বয়স : 46 লিঙ্গ : পুরুষ	CFC1976489 ফটো উপলব্ধ	87 নাম : জয়েজয় গাঙ্গুলী পিতার নাম: জ্যোতির্ময় গাঙ্গুলী বাড়ির নং : n0035 বয়স : 36 লিঙ্গ : পুরুষ	TIH1226083 ফটো উপলব্ধ
88 নাম : মৌসুমী গাঙ্গুলী স্বামীর নাম: অমিতাভ গাঙ্গুলী বাড়ির নং : n0038 বয়স : 60 লিঙ্গ : মহিলা	WB/02/012/393380 ফটো উপলব্ধ	89 নাম : গোপা গঙ্গোপাধ্যায় স্বামীর নাম: জ্যোতির্ময় গঙ্গোপাধ্যায় বাড়ির নং : n0038 বয়স : 65 লিঙ্গ : মহিলা	WB/02/012/393040 ফটো উপলব্ধ	90 নাম : অমিতাভ গাঙ্গুলী পিতার নাম: অনিল গাঙ্গুলী বাড়ির নং : n0038 বয়স : 68 লিঙ্গ : পুরুষ	WB/02/012/393207 ফটো উপলব্ধ



91 নাম : চিত্রা গাঙ্গুলী স্বামীর নাম: সুরভ গাঙ্গুলী বাড়ির নং : n0037 বয়স : 76 লিঙ্গ : মহিলা ফটো উপলব্ধ	WB/02/012/393039	92 নাম : সুরভ গাঙ্গুলী পিতার নাম: সুশীল গাঙ্গুলী বাড়ির নং : n0037 বয়স : 83 লিঙ্গ : পুরুষ ফটো উপলব্ধ	WB/02/012/393200	93 নাম : অহনা গাঙ্গুলী পিতার নাম: সৌরভ গাঙ্গুলী বাড়ির নং : 217/0070 বয়স : 20 লিঙ্গ : মহিলা ফটো উপলব্ধ	TIH2719136
94 নাম : শিখা গাঙ্গুলী চক্রবর্তী স্বামীর নাম: স্বরূপ গাঙ্গুলী বাড়ির নং : n0036 বয়স : 52 লিঙ্গ : মহিলা ফটো উপলব্ধ	TIH1440122	95 নাম : দিলীপ গাঙ্গুলী পিতার নাম: যতীন্দ্রলাল গাঙ্গুলী বাড়ির নং : n0036 বয়স : 85 লিঙ্গ : পুরুষ ফটো উপলব্ধ	WB/02/012/393005	96 নাম : স্বরূপ গাঙ্গুলী পিতার নাম: সমর গাঙ্গুলী বাড়ির নং : n0036 বয়স : 51 লিঙ্গ : পুরুষ ফটো উপলব্ধ	WB/02/012/393043
97 নাম : চন্দনা গাঙ্গুলী স্বামীর নাম: সমর গাঙ্গুলী বাড়ির নং : n0036 বয়স : 76 লিঙ্গ : মহিলা ফটো উপলব্ধ	WB/02/012/393054	98 নাম : দেবাদুতা ঘোষ পিতার নাম: জয়ন্ত ঘোষ বাড়ির নং : এন0046 বয়স : 21 লিঙ্গ : মহিলা ফটো উপলব্ধ	TIH2671030	99 নাম : অঞ্জনা দাস মুখার্জী স্বামীর নাম: ঈশ্বরনাথ মুখার্জী বাড়ির নং : n0056 বয়স : 36 লিঙ্গ : মহিলা ফটো উপলব্ধ	TIH1358019
100 নাম : জয়ন্ত ঘোষ পিতার নাম: দেবরত ঘোষ বাড়ির নং : n0046 বয়স : 53 লিঙ্গ : পুরুষ ফটো উপলব্ধ	WB/02/012/393288	101 নাম : সৌরীশ ঘোষ পিতার নাম: প্রকাশচন্দ্র ঘোষ বাড়ির নং : n0044 বয়স : 49 লিঙ্গ : পুরুষ ফটো উপলব্ধ	GVK1849512	102 নাম : গৌতম ঘোষ পিতার নাম: সুভাষ চন্দ্র ঘোষ বাড়ির নং : n0056 বয়স : 57 লিঙ্গ : পুরুষ ফটো উপলব্ধ	WB/02/012/393303
103 নাম : সুরভ ঘোষ পিতার নাম: দেবরত ঘোষ বাড়ির নং : n0046 বয়স : 63 লিঙ্গ : পুরুষ ফটো উপলব্ধ	WB/02/012/393311	104 নাম : সৌভিক ঘোষ পিতার নাম: সুরভ ঘোষ বাড়ির নং : n0046 বয়স : 35 লিঙ্গ : পুরুষ ফটো উপলব্ধ	TIH1440072	105 নাম : সাধনা ঘোষ স্বামীর নাম: সুরভ ঘোষ বাড়ির নং : n0046 বয়স : 55 লিঙ্গ : মহিলা ফটো উপলব্ধ	WB/02/012/393287
106 নাম : তাপসি ঘোষ(পাল) স্বামীর নাম: জয়ন্ত ঘোষ বাড়ির নং : n0074 বয়স : 52 লিঙ্গ : মহিলা ফটো উপলব্ধ	CFC3979903	107 নাম : শিবশীষ চক্রবর্তী পিতার নাম: মহাকাল চক্রবর্তী বাড়ির নং : n0026 বয়স : 38 লিঙ্গ : পুরুষ ফটো উপলব্ধ	CFC3979952	108 নাম : মহাকাল চক্রবর্তী পিতার নাম: দেবেন্দ্রনাথ চক্রবর্তী বাড়ির নং : n0026 বয়স : 76 লিঙ্গ : পুরুষ ফটো উপলব্ধ	WB/02/012/393156
109 নাম : রাজা চক্রবর্তী পিতার নাম: প্রদ্যোৎ কুমার চক্রবর্তী বাড়ির নং : n0060 বয়স : 49 লিঙ্গ : পুরুষ ফটো উপলব্ধ	CFC3700887	110 নাম : রিনা বর্মন পিতার নাম: মানিক চন্দ্র বর্মন বাড়ির নং : এন0123 বয়স : 36 লিঙ্গ : মহিলা ফটো উপলব্ধ	WII1278779	111 নাম : মণি গুপ্তা স্বামীর নাম: অরবিন্দ গুপ্তা বাড়ির নং : এন0123 বয়স : 34 লিঙ্গ : মহিলা ফটো উপলব্ধ	TIH2506913
112 নাম : সীমা চক্রবর্তী ভট্টাচার্য্য স্বামীর নাম: সুদর্শন চক্রবর্তী বাড়ির নং : এন0123 বয়স : 60 লিঙ্গ : মহিলা ফটো উপলব্ধ	YUG1694983	113 নাম : পূর্ণাঙ্গী কুটুম্বর স্বামীর নাম: রাজু সিং বাড়ির নং : এন0125 বয়স : 40 লিঙ্গ : মহিলা ফটো উপলব্ধ	TIH2506020	114 নাম : বিভা কুমারী পাণ্ডে স্বামীর নাম: প্রবীণ কুমার পাণ্ডে বাড়ির নং : এন0125 বয়স : 26 লিঙ্গ : মহিলা ফটো উপলব্ধ	TIH2506897
115 নাম : শায়নি ঘোষ স্বামীর নাম: রাজ বাসফোর বাড়ির নং : এন0125 বয়স : 23 লিঙ্গ : মহিলা ফটো উপলব্ধ	TIH2506046	116 নাম : সুদর্শন চক্রবর্তী পিতার নাম: প্রভাত চক্রবর্তী বাড়ির নং : এন0125 বয়স : 63 লিঙ্গ : পুরুষ ফটো উপলব্ধ	DMY2327856	117 নাম : প্রিয়া বাসফোর পিতার নাম: দিলীপ বাসফোর বাড়ির নং : এন0125 বয়স : 24 লিঙ্গ : মহিলা ফটো উপলব্ধ	TIH2506467
118 নাম : পার্শ্ব সাহা পিতার নাম: চিত্ত রঞ্জন সাহা বাড়ির নং : এন0125 বয়স : 25 লিঙ্গ : মহিলা ফটো উপলব্ধ	TIH2507309	119 নাম : রাজনাথ চৌধুরী পিতার নাম: কৃষ্ণ চৌধুরী বাড়ির নং : এন0125 বয়স : 23 লিঙ্গ : পুরুষ ফটো উপলব্ধ	TIH2507093	120 নাম : রেখা চ্যাটার্জি স্বামীর নাম: সুবিন্দু চ্যাটার্জি বাড়ির নং : n0014 বয়স : 67 লিঙ্গ : মহিলা ফটো উপলব্ধ	WB/02/012/393316

ভাগ নং, নাম : 1-জামতলা, গাঙ্গুলী পাড়া এবং হাট খোলার উত্তর পূর্বাংশ

121 নাম : দিলীপ চ্যাটার্জী পিতার নাম: বিনয় চ্যাটার্জী বাড়ির নং : n0063 বয়স : 63 লিঙ্গ : পুরুষ	WB/02/012/396658 ফটো উপলব্ধ	122 নাম : সুদীপ চ্যাটার্জী পিতার নাম: সুভাষ চ্যাটার্জী বাড়ির নং : n0032 বয়স : 51 লিঙ্গ : পুরুষ	CFC3903333 ফটো উপলব্ধ	123 নাম : দেববানী চ্যাটার্জী ঘোষ স্বামীর নাম: সুদীপ চ্যাটার্জী বাড়ির নং : এন/এ বয়স : 49 লিঙ্গ : মহিলা	CFC3917036 ফটো উপলব্ধ
124 নাম : নোয়েলা চ্যাটার্জী পিতার নাম: স্বপন গোপাল চ্যাটার্জী বাড়ির নং : n0013 বয়স : 35 লিঙ্গ : মহিলা	TIH1357821 ফটো উপলব্ধ	125 নাম : স্বপ্নল চ্যাটার্জী পিতার নাম: স্বপন গোপাল চ্যাটার্জী বাড়ির নং : n0013 বয়স : 28 লিঙ্গ : পুরুষ	TIH2013217 ফটো উপলব্ধ	126 নাম : পপী চ্যাটার্জী স্বামীর নাম: সমীর চ্যাটার্জী বাড়ির নং : n0013 বয়স : 56 লিঙ্গ : মহিলা	WB/02/012/393345 ফটো উপলব্ধ
127 নাম : বীনা গাঙ্গুলী(চ্যাটার্জী) স্বামীর নাম: স্বপন গোপাল চ্যাটার্জী বাড়ির নং : n0013 বয়স : 58 লিঙ্গ : মহিলা	WB/02/012/279380 ফটো উপলব্ধ	128 নাম : সমীর চ্যাটার্জী পিতার নাম: জিতেনগোপাল চ্যাটার্জী বাড়ির নং : n0013 বয়স : 65 লিঙ্গ : পুরুষ	WB/02/012/393188 ফটো উপলব্ধ	129 নাম : শংকর চ্যাটার্জী পিতার নাম: বিজয় গোপাল চ্যাটার্জী বাড়ির নং : n0013 বয়স : 70 লিঙ্গ : পুরুষ	CFC1203173 ফটো উপলব্ধ
130 নাম : প্রতীপ চ্যাটার্জী পিতার নাম: দিলীপ চ্যাটার্জী বাড়ির নং : n0063 বয়স : 33 লিঙ্গ : পুরুষ	TIH1571108 ফটো উপলব্ধ	131 নাম : চিত্রলেখা ব্যানার্জী পিতার নাম: পরিতোষ ব্যানার্জী বাড়ির নং : n0013 বয়স : 53 লিঙ্গ : মহিলা	WB/02/012/393187 ফটো উপলব্ধ	132 নাম : বাবলি চ্যাটার্জী স্বামীর নাম: শংকর চ্যাটার্জী বাড়ির নং : n0094 বয়স : 67 লিঙ্গ : মহিলা	TIH0936724 ফটো উপলব্ধ
133 নাম : রিনা চ্যাটার্জী স্বামীর নাম: দিলীপ চ্যাটার্জী বাড়ির নং : n0063 বয়স : 56 লিঙ্গ : মহিলা	WB/02/012/396588 ফটো উপলব্ধ	134 নাম : স্বপন গোপাল চ্যাটার্জী পিতার নাম: জীতেনগোপাল চ্যাটার্জী বাড়ির নং : n0013 বয়স : 69 লিঙ্গ : পুরুষ	WB/02/012/393195 ফটো উপলব্ধ	135 নাম : রঘুনাথ চৌধুরী পিতার নাম: কৃষ্ণ চৌধুরী বাড়ির নং : এন0134 বয়স : 25 লিঙ্গ : পুরুষ	TIH2491264 ফটো উপলব্ধ
136 নাম : মৌসমী চৌধুরী স্বামীর নাম: জগদীশ চৌধুরী বাড়ির নং : এন0128 বয়স : 24 লিঙ্গ : মহিলা	TIH2506525 ফটো উপলব্ধ	137 নাম : পরিমল চৌধুরী পিতার নাম: শচিন্দ্র নাথ চৌধুরী বাড়ির নং : n0223 বয়স : 53 লিঙ্গ : পুরুষ	TIH1818756 ফটো উপলব্ধ	138 নাম : রিদ করণ চৌরাড়িয়া পিতার নাম: ধনরাজ চৌরাড়িয়া বাড়ির নং : n0000 বয়স : 66 লিঙ্গ : পুরুষ	TIH2259190 ফটো উপলব্ধ
139 নাম : মঞ্জু চৌরাড়িয়া স্বামীর নাম: বিধ করণ চৌরাড়িয়া বাড়ির নং : n0000 বয়স : 57 লিঙ্গ : মহিলা	TIH2259984 ফটো উপলব্ধ	140 নাম : তুষা দাস পিতার নাম: চন্দন কুমার দাস বাড়ির নং : এন0000 বয়স : 28 লিঙ্গ : মহিলা	TIH2152684 ফটো উপলব্ধ	141 নাম : শশীভূষণ কুমার তিওয়ারী পিতার নাম: কামেশ্বর তিওয়ারী বাড়ির নং : n0268 বয়স : 28 লিঙ্গ : পুরুষ	TIH2193613 ফটো উপলব্ধ
142 নাম : স্বপন দত্ত পিতার নাম: পরেশ দত্ত বাড়ির নং : n0069 বয়স : 58 লিঙ্গ : পুরুষ	WB/02/012/396067 ফটো উপলব্ধ	143 নাম : রাজু দত্ত পিতার নাম: নরেশ দত্ত বাড়ির নং : n0068 বয়স : 49 লিঙ্গ : পুরুষ	WB/02/012/396094 ফটো উপলব্ধ	144 নাম : রিয়া দত্ত পিতার নাম: রবি দত্ত বাড়ির নং : n0022 বয়স : 34 লিঙ্গ : মহিলা	TIH1548072 ফটো উপলব্ধ
145 নাম : সৌভিক দত্ত পিতার নাম: সমির দত্ত বাড়ির নং : এন0016 বয়স : 22 লিঙ্গ : পুরুষ	TIH2601128 ফটো উপলব্ধ	146 নাম : সিংটু দত্ত পিতার নাম: গনেশলাল দত্ত বাড়ির নং : n0072 বয়স : 59 লিঙ্গ : পুরুষ	WB/02/012/396365 ফটো উপলব্ধ	147 নাম : রেখা দত্ত পিতার নাম: সন্তোষ দত্ত বাড়ির নং : n0073 বয়স : 58 লিঙ্গ : মহিলা	WB/02/012/396437 ফটো উপলব্ধ
148 নাম : শ্যামল দত্ত পিতার নাম: সন্তোষ দত্ত বাড়ির নং : n0073 বয়স : 68 লিঙ্গ : পুরুষ	WB/02/012/396456 ফটো উপলব্ধ	149 নাম : জ্যাংলা দত্ত স্বামীর নাম: কামাখ্যা দত্ত বাড়ির নং : n0073 বয়স : 67 লিঙ্গ : মহিলা	WB/02/012/396082 ফটো উপলব্ধ	150 নাম : দীপালী দত্ত স্বামীর নাম: রবি দত্ত বাড়ির নং : n0022 বয়স : 55 লিঙ্গ : মহিলা	WB/02/012/393111 ফটো উপলব্ধ



151	WB/02/012/396121	নাম : শ্রীশ্রী দত্ত স্বামীর নাম: সিফু দত্ত বাড়ির নং : n0072 বয়স : 54 লিঙ্গ : মহিলা	ফটো উপলব্ধ	152	WB/02/012/396255	নাম : কামাখ্যা দত্ত পিতার নাম: সন্তোষ দত্ত বাড়ির নং : n0073 বয়স : 76 লিঙ্গ : পুরুষ	ফটো উপলব্ধ	153	TIH0937490	নাম : পূর্বী দে সরকার (দত্ত) স্বামীর নাম: কমল দত্ত বাড়ির নং : n0068 বয়স : 52 লিঙ্গ : মহিলা	ফটো উপলব্ধ
154	WB/02/012/396064	নাম : কুটন দত্ত পিতার নাম: নরেশ দত্ত বাড়ির নং : n0068 বয়স : 54 লিঙ্গ : পুরুষ	ফটো উপলব্ধ	155	WB/02/012/396192	নাম : সুলেখা দত্ত পিতার নাম: সন্তোষ দত্ত বাড়ির নং : n0073 বয়স : 70 লিঙ্গ : মহিলা	ফটো উপলব্ধ	156	TIH2554590	নাম : দীপাষিতা দত্ত পিতার নাম: সিফু দত্ত বাড়ির নং : এন0072 বয়স : 23 লিঙ্গ : মহিলা	ফটো উপলব্ধ
157	TIH2675783	নাম : রোহিত দত্ত পিতার নাম: বিশ্বেশ্বর দত্ত বাড়ির নং : এন0150 বয়স : 21 লিঙ্গ : পুরুষ	ফটো উপলব্ধ	158	TIH2505907	নাম : বিশ্বেশ্বর দত্ত পিতার নাম: করুণা মোহন দত্ত বাড়ির নং : এন0150 বয়স : 53 লিঙ্গ : পুরুষ	ফটো উপলব্ধ	159	WB/02/012/390300	নাম : সুভাষ দত্ত পিতার নাম: পলানী দত্ত বাড়ির নং : এন0000 বয়স : 59 লিঙ্গ : পুরুষ	ফটো উপলব্ধ
160	WB/02/012/390435	নাম : শিপ্রা দত্ত স্বামীর নাম: সুভাষ দত্ত বাড়ির নং : এন0000 বয়স : 53 লিঙ্গ : মহিলা	ফটো উপলব্ধ	161	WB/02/012/396193	নাম : রেবা দত্ত পিতার নাম: সন্তোষ দত্ত বাড়ির নং : n0073 বয়স : 56 লিঙ্গ : মহিলা	ফটো উপলব্ধ	162	CFC3979754	নাম : রাজদীপ দত্ত পিতার নাম: রবি দত্ত বাড়ির নং : n0022 বয়স : 37 লিঙ্গ : পুরুষ	ফটো উপলব্ধ
163	WB/02/012/396109	নাম : মঙ্গল দত্ত পিতার নাম: সন্তোষ দত্ত বাড়ির নং : n0073 বয়স : 55 লিঙ্গ : পুরুষ	ফটো উপলব্ধ	164	CFC3176849	নাম : কৌশিক দত্ত পিতার নাম: কামাক্ষা দত্ত বাড়ির নং : n0073 বয়স : 46 লিঙ্গ : পুরুষ	ফটো উপলব্ধ	165	CFC3819794	নাম : সীমা দাস পিতার নাম: রবীন্দ্র মোহন দাস বাড়ির নং : n0025 বয়স : 43 লিঙ্গ : মহিলা	ফটো উপলব্ধ
166	CFC3903390	নাম : রাতুল দাস পিতার নাম: রবীন্দ্র মোহন দাস বাড়ির নং : n0025 বয়স : 38 লিঙ্গ : পুরুষ	ফটো উপলব্ধ	167	WB/02/012/393021	নাম : রবীন্দ্রমোহন দাস পিতার নাম: মনীন্দ্রমোহন দাস বাড়ির নং : n0025 বয়স : 66 লিঙ্গ : পুরুষ	ফটো উপলব্ধ	168	CFC3979788	নাম : শুভ দাস পিতার নাম: গৌর দাস বাড়ির নং : n0029 বয়স : 38 লিঙ্গ : পুরুষ	ফটো উপলব্ধ
169	TIH2601284	নাম : নবদিতা সাহা পিতার নাম: শংকর সাহা বাড়ির নং : এন0025 বয়স : 37 লিঙ্গ : মহিলা	ফটো উপলব্ধ	170	TIH2464006	নাম : অদিতি দাস পিতার নাম: অজিত চন্দ্র দাস বাড়ির নং : n0168 বয়স : 26 লিঙ্গ : মহিলা	ফটো উপলব্ধ	171	TIH2675114	নাম : সুমিতা দাস মায়ের নাম: সুভাষীনি টোপো দাস বাড়ির নং : এন0029 বয়স : 24 লিঙ্গ : মহিলা	ফটো উপলব্ধ
172	TIH2697936	নাম : গুরুসদয় দাস পিতার নাম: মনীন্দ্রমোহন দাস বাড়ির নং : n0025 বয়স : 67 লিঙ্গ : পুরুষ	ফটো উপলব্ধ	173	CFC3325412	নাম : কাজলী দাস (দে) স্বামীর নাম: গুরুসদয় দাস বাড়ির নং : n0025 বয়স : 53 লিঙ্গ : মহিলা	ফটো উপলব্ধ	174	WB/02/012/393319	নাম : নিতাই দাস পিতার নাম: গোপেন্দ্র দাস বাড়ির নং : n0029 বয়স : 66 লিঙ্গ : পুরুষ	ফটো উপলব্ধ
175	CFC3176351	নাম : পম্পা দাস পিতার নাম: রবীন্দ্র মোহন দাস বাড়ির নং : n0025 বয়স : 43 লিঙ্গ : মহিলা	ফটো উপলব্ধ	176	TIH1818764	নাম : দেবরতি দাস (চৌধুরী) স্বামীর নাম: পরিমল চৌধুরী বাড়ির নং : n0005 বয়স : 40 লিঙ্গ : মহিলা	ফটো উপলব্ধ	177	TIH2665123	নাম : সুস্মিতা দাস মায়ের নাম: সুভাষীনি টোপো দাস বাড়ির নং : এন0029 বয়স : 26 লিঙ্গ : মহিলা	ফটো উপলব্ধ
178	CFC0169425	নাম : বাদল দাস পিতার নাম: নিতাই দাস বাড়ির নং : n0005 বয়স : 59 লিঙ্গ : পুরুষ	ফটো উপলব্ধ	179	TIH1548254	নাম : শুভঙ্কর দাস পিতার নাম: নিতাই দাস বাড়ির নং : n0029 বয়স : 32 লিঙ্গ : পুরুষ	ফটো উপলব্ধ	180	CFC3176377	নাম : রুমা দাস পিতার নাম: রবীন্দ্র মোহন দাস বাড়ির নং : n0025 বয়স : 42 লিঙ্গ : মহিলা	ফটো উপলব্ধ



181 নাম : শুভজিৎ দাস পিতার নাম: বিশ্বজিৎ দাস বাড়ির নং : n0025 বয়স : 30 লিঙ্গ : পুরুষ	TIH1818772 ফটো উপলব্ধ	182 নাম : বিশ্বজীৎ দাস পিতার নাম: মনিন্দ্র মোহন দাস বাড়ির নং : n0025 বয়স : 63 লিঙ্গ : পুরুষ	TIH0937664 ফটো উপলব্ধ	183 নাম : গৌরী দাস স্বামীর নাম: গৌরাজ দাস বাড়ির নং : n0029 বয়স : 59 লিঙ্গ : মহিলা	WB/02/012/393272 ফটো উপলব্ধ
184 নাম : স্বরূপ দাস পিতার নাম: রবীন্দ্রনাথ দাস বাড়ির নং : এন0025 বয়স : 53 লিঙ্গ : পুরুষ	TIH2681179 ফটো উপলব্ধ	185 নাম : করুণা দাস স্বামীর নাম: গনেশ দাস বাড়ির নং : n0018 বয়স : 96 লিঙ্গ : মহিলা	WB/02/012/393088 ফটো উপলব্ধ	186 নাম : অন্নপূর্ণা দাস পিতার নাম: গোবিন্দ দাস বাড়ির নং : n0004 বয়স : 55 লিঙ্গ : মহিলা	WB/02/012/393276 ফটো উপলব্ধ
187 নাম : গীতারানী দাস স্বামীর নাম: রবীন্দ্রমোহন দাস বাড়ির নং : n0025 বয়স : 61 লিঙ্গ : মহিলা	WB/02/012/393117 ফটো উপলব্ধ	188 নাম : তনিরুদ্র দাস পিতার নাম: স্বপন দাস বাড়ির নং : n0018 বয়স : 39 লিঙ্গ : পুরুষ	CFC3903200 ফটো উপলব্ধ	189 নাম : স্বপ্না দাস স্বামীর নাম: স্বপন দাস বাড়ির নং : n0018 বয়স : 63 লিঙ্গ : মহিলা	WB/02/012/393096 ফটো উপলব্ধ
190 নাম : সুচিত্রা ধর (দাস) স্বামীর নাম: বিশ্বজিৎ দাস বাড়ির নং : n0025 বয়স : 51 লিঙ্গ : মহিলা	TIH1357490 ফটো উপলব্ধ	191 নাম : তনভী দাস পিতার নাম: স্বপন দাস বাড়ির নং : n0018 বয়স : 39 লিঙ্গ : মহিলা	CFC3903028 ফটো উপলব্ধ	192 নাম : পূর্ণিমা দাস পিতার নাম: গনেশ দাস বাড়ির নং : n0018 বয়স : 55 লিঙ্গ : মহিলা	TIH2323996 ফটো উপলব্ধ
193 নাম : স্বপন কুমার দাস পিতার নাম: গনেশ দাস বাড়ির নং : n0018 বয়স : 67 লিঙ্গ : পুরুষ	WB/02/012/393212 ফটো উপলব্ধ	194 নাম : সুভাষীনি টোপো দাস স্বামীর নাম: সুবল দাস বাড়ির নং : n0029 বয়স : 46 লিঙ্গ : মহিলা	TIH1685668 ফটো উপলব্ধ	195 নাম : নারু দাস পিতার নাম: গোপেন্দ্র দাস বাড়ির নং : n0029 বয়স : 59 লিঙ্গ : পুরুষ	WB/02/012/393056 ফটো উপলব্ধ
196 নাম : মঞ্জু দাস পিতার নাম: গনেশ দাস বাড়ির নং : n0018 বয়স : 77 লিঙ্গ : মহিলা	WB/02/012/393258 ফটো উপলব্ধ	197 নাম : দেবী রানি দাস সরকার স্বামীর নাম: তাণীকুন্দ্র দাস বাড়ির নং : এন0018 বয়স : 25 লিঙ্গ : মহিলা	TIH2725208 ফটো উপলব্ধ	198 নাম : গৌতমী দাস সাহা স্বামীর নাম: জ্যোতি সাহা বাড়ির নং : n0025 বয়স : 29 লিঙ্গ : মহিলা	TIH1915198 ফটো উপলব্ধ
199 নাম : রীতা দাস স্বামীর নাম: বাদল দাস বাড়ির নং : n0083 বয়স : 36 লিঙ্গ : মহিলা	CFC0169474 ফটো উপলব্ধ	200 নাম : অমিত কুমার দে পিতার নাম: অমল কুমার দে বাড়ির নং : n0011 বয়স : 42 লিঙ্গ : পুরুষ	CFC3176385 ফটো উপলব্ধ	201 নাম : রতন দে পিতার নাম: গৌরাজ দে বাড়ির নং : n0009 বয়স : 79 লিঙ্গ : পুরুষ	WB/02/012/393082 ফটো উপলব্ধ
202 নাম : রুমি দে (রায়) স্বামীর নাম: অমিত কুমার দে বাড়ির নং : n0011 বয়স : 35 লিঙ্গ : মহিলা	TIH1818798 ফটো উপলব্ধ	203 নাম : আরতী দে স্বামীর নাম: লক্ষীনারায়ন দে বাড়ির নং : n0024 বয়স : 66 লিঙ্গ : মহিলা	WB/02/012/393140 ফটো উপলব্ধ	204 নাম : টিটু দে পিতার নাম: স্বতীলাল দে বাড়ির নং : n0023 বয়স : 42 লিঙ্গ : মহিলা	CFC3515996 ফটো উপলব্ধ
205 নাম : প্রীতম দে পিতার নাম: লক্ষী নরায়ন দে বাড়ির নং : n0024 বয়স : 39 লিঙ্গ : পুরুষ	CFC3903283 ফটো উপলব্ধ	206 নাম : মনোজ কুমার দে পিতার নাম: মতিলাল দে বাড়ির নং : n0023 বয়স : 68 লিঙ্গ : পুরুষ	TIH2374833 ফটো উপলব্ধ	207 নাম : বন্দনা দে স্বামীর নাম: মনোজ দে বাড়ির নং : n0023 বয়স : 56 লিঙ্গ : মহিলা	TIH2323608 ফটো উপলব্ধ
208 নাম : পূজা গুন দে স্বামীর নাম: সুরজিৎ দে বাড়ির নং : হাটখোলা বয়স : 33 লিঙ্গ : মহিলা	TIH1915222 ফটো উপলব্ধ	209 নাম : রাজ নারায়ন দে পিতার নাম: লক্ষী নারায়ন দে বাড়ির নং : n0024 বয়স : 42 লিঙ্গ : পুরুষ	CFC3176419 ফটো উপলব্ধ	210 নাম : আনিরুদ্ধ দে পিতার নাম: আকন কুমার দে বাড়ির নং : n0023 বয়স : 29 লিঙ্গ : পুরুষ	TIH1915206 ফটো উপলব্ধ



211 নাম : সুপ্রিয়া দে স্বামীর নাম: রাজু দে বাড়ির নং : n0009 বয়স : 37 লিঙ্গ : মহিলা	TIH1226042 ফটো উপলব্ধ	212 নাম : অরুণ দে পিতার নাম: মতিলাল দে বাড়ির নং : n0023 বয়স : 65 লিঙ্গ : পুরুষ	WB/02/012/393071 ফটো উপলব্ধ	213 নাম : বার্না দে স্বামীর নাম: অমল দে বাড়ির নং : n0011 বয়স : 65 লিঙ্গ : মহিলা	WB/02/012/393324 ফটো উপলব্ধ
214 নাম : অমল কুমার দে পিতার নাম: জিতেন্দ্র দে বাড়ির নং : n0011 বয়স : 79 লিঙ্গ : পুরুষ	WB/02/012/393385 ফটো উপলব্ধ	215 নাম : রাজু দে পিতার নাম: রতন দে বাড়ির নং : n0009 বয়স : 45 লিঙ্গ : পুরুষ	CFC3176401 ফটো উপলব্ধ	216 নাম : সুরজিৎ দে পিতার নাম: লক্ষীনারায়ন দে বাড়ির নং : n0024 বয়স : 41 লিঙ্গ : পুরুষ	CFC3516028 ফটো উপলব্ধ
217 নাম : অরিন্দম দে পিতার নাম: মনোজ কুমার দে বাড়ির নং : n0023 বয়স : 33 লিঙ্গ : পুরুষ	TIH1548197 ফটো উপলব্ধ	218 নাম : শিপ্রা সরকার(দে) স্বামীর নাম: অরুণ দে বাড়ির নং : n0023 বয়স : 52 লিঙ্গ : মহিলা	CFC3819851 ফটো উপলব্ধ	219 নাম : তাপসী দে(রায়) স্বামীর নাম: চন্দন দে বাড়ির নং : n0242 বয়স : 37 লিঙ্গ : মহিলা	TIH2152726 ফটো উপলব্ধ
220 নাম : অনিন্দিতা দেব পিতার নাম: আশিষ কুমার দেব বাড়ির নং : n0243 বয়স : 28 লিঙ্গ : মহিলা	TIH2152734 ফটো উপলব্ধ	221 নাম : আশিষ কুমার দেব পিতার নাম: দীনেশ দেব বাড়ির নং : n0080 বয়স : 57 লিঙ্গ : পুরুষ	CFC3819877 ফটো উপলব্ধ	222 নাম : রাজেশ দাস পিতার নাম: নেপাল দাস বাড়ির নং : n0081 বয়স : 37 লিঙ্গ : পুরুষ	TIH1818863 ফটো উপলব্ধ
223 নাম : ভারতী দেব (দাস) স্বামীর নাম: আশিষ কুমার দেব বাড়ির নং : n0081 বয়স : 56 লিঙ্গ : মহিলা	WB/01/004/153184 ফটো উপলব্ধ	224 নাম : ললিতা ধব (সরকার) স্বামীর নাম: জয়দীপ ধর বাড়ির নং : n0084 বয়স : 44 লিঙ্গ : মহিলা	CFC3516036 ফটো উপলব্ধ	225 নাম : আশিষ পাণ্ডে পিতার নাম: বিনয় কুমার পাণ্ডে বাড়ির নং : এন0097 বয়স : 23 লিঙ্গ : পুরুষ	TIH2507242 ফটো উপলব্ধ
226 নাম : পিঙ্কি পাণ্ডেয় স্বামীর নাম: সকেট কুমার পাণ্ডেয় বাড়ির নং : n0101 বয়স : 31 লিঙ্গ : মহিলা	TIH1685718 ফটো উপলব্ধ	227 নাম : জয়ীতা পাল পিতার নাম: জয়দীপ পাল বাড়ির নং : 01 বয়স : 24 লিঙ্গ : মহিলা	TIH2630648 ফটো উপলব্ধ	228 নাম : সন্ধ্যা রানি বনিক স্বামীর নাম: শংকর বনিক বাড়ির নং : n0057 বয়স : 58 লিঙ্গ : মহিলা	TIH2487866 ফটো উপলব্ধ
229 নাম : শঙ্কর বনিক পিতার নাম: ব্রজবাসী বনিক বাড়ির নং : n0057 বয়স : 68 লিঙ্গ : পুরুষ	WB/02/012/393234 ফটো উপলব্ধ	230 নাম : সৌরভীপ বনিক পিতার নাম: শঙ্কর বনিক বাড়ির নং : n0057 বয়স : 28 লিঙ্গ : পুরুষ	TIH2013191 ফটো উপলব্ধ	231 নাম : বার্না বনিক স্বামীর নাম: সুদর্শন বনিক বাড়ির নং : n0001 বয়স : 68 লিঙ্গ : মহিলা	WB/02/012/393231 ফটো উপলব্ধ
232 নাম : শিবানী ব্যানার্জী স্বামীর নাম: অনিমেষ ব্যানার্জী বাড়ির নং : n0040 বয়স : 69 লিঙ্গ : মহিলা	TIH2573079 ফটো উপলব্ধ	233 নাম : মৌমিতা ব্যানার্জী পিতার নাম: অনিমেষ ব্যানার্জী বাড়ির নং : n0040 বয়স : 41 লিঙ্গ : মহিলা	CFC3325420 ফটো উপলব্ধ	234 নাম : স্বপ্না বর্মন স্বামীর নাম: হরিপদ বর্মন বাড়ির নং : n0113 বয়স : 53 লিঙ্গ : মহিলা	TIH1685700 ফটো উপলব্ধ
235 নাম : অশোক কুমার বানিয়া পিতার নাম: রামপলট বানিয়া বাড়ির নং : n0226 বয়স : 59 লিঙ্গ : পুরুষ	WB/02/012/375541 ফটো উপলব্ধ	236 নাম : রীতা বানিয়া স্বামীর নাম: অশোক কুমার বানিয়া বাড়ির নং : n0224 বয়স : 54 লিঙ্গ : মহিলা	WB/02/012/375543 ফটো উপলব্ধ	237 নাম : শোভা বাসফোর হরিজন স্বামীর নাম: কিষণ হরিজন বাড়ির নং : n0127 বয়স : 36 লিঙ্গ : মহিলা	TIH2426013 ফটো উপলব্ধ
238 নাম : পিঙ্কি গুপ্তা পিতার নাম: ফুলচাঁদ গুপ্তা বাড়ির নং : এন0127 বয়স : 25 লিঙ্গ : মহিলা	TIH2506822 ফটো উপলব্ধ	239 নাম : অর্জুন হরিজন মায়ের নাম: শান্তি হরিজন বাড়ির নং : n0127 বয়স : 27 লিঙ্গ : পুরুষ	TIH2425981 ফটো উপলব্ধ	240 নাম : কৃষ্ণ বাসফোর পিতার নাম: দিলীপ বাসফোর বাড়ির নং : এন0414 বয়স : 26 লিঙ্গ : পুরুষ	TIH2258754 ফটো উপলব্ধ

ভাগ নং, নাম : 1-জামতলা, গাঙ্গুলী পাড়া এবং হাট খোলার উত্তর পূর্বাংশ

241 নাম : করণ হরিজন পিতার নাম: শান্তি হরিজন বাড়ির নং : n0127 বয়স : 24 লিঙ্গ : পুরুষ	TIH2426039 ফটো উপলব্ধ	242 নাম : বিমলা বেনিয়া স্বামীর নাম: ঠাকুরপ্রসাদ বেনিয়া বাড়ির নং : n0071 বয়স : 66 লিঙ্গ : মহিলা	TIH2640548 ফটো উপলব্ধ	243 নাম : সন্তোষ প্রসাদ গুপ্তা পিতার নাম: ঠাকুর প্রসাদ গুপ্তা বাড়ির নং : 222 বয়স : 45 লিঙ্গ : পুরুষ	TIH1439835 ফটো উপলব্ধ
244 নাম : মামনি ভূইয়া পিতার নাম: মতি ভূইয়া বাড়ির নং : এন0082 বয়স : 28 লিঙ্গ : মহিলা	TIH2124253 ফটো উপলব্ধ	245 নাম : নিরঞ্জন ভাওয়াল পিতার নাম: নারায়ন ভাওয়াল বাড়ির নং : n0031 বয়স : 66 লিঙ্গ : পুরুষ	TIH2478873 ফটো উপলব্ধ	246 নাম : সায়ন ভাওয়াল পিতার নাম: কানু ভাওয়াল বাড়ির নং : এন0031 বয়স : 22 লিঙ্গ : পুরুষ	TIH2586212 ফটো উপলব্ধ
247 নাম : দ্বীপায়ন ভাওয়াল পিতার নাম: মধুসূদন ভাওয়াল বাড়ির নং : এন0208 বয়স : 25 লিঙ্গ : পুরুষ	TIH2258739 ফটো উপলব্ধ	248 নাম : সরস্বতী ভাওয়াল দত্ত স্বামীর নাম: কানু ভাওয়াল বাড়ির নং : n0031 বয়স : 46 লিঙ্গ : মহিলা	LZL1463785 ফটো উপলব্ধ	249 নাম : সবিতা ভাওয়াল স্বামীর নাম: নিরঞ্জন ভাওয়াল বাড়ির নং : n0031 বয়স : 56 লিঙ্গ : মহিলা	TIH2488476 ফটো উপলব্ধ
250 নাম : রবীন্দ্র ভাওয়াল পিতার নাম: নারায়ন ভাওয়াল বাড়ির নং : n0031 বয়স : 54 লিঙ্গ : পুরুষ	CFC3176435 ফটো উপলব্ধ	251 নাম : কানু ভাওয়াল পিতার নাম: নারায়ন ভাওয়াল বাড়ির নং : n0031 বয়স : 58 লিঙ্গ : পুরুষ	CFC0672451 ফটো উপলব্ধ	252 নাম : নন্দিতা ভাওয়াল পিতার নাম: নিরঞ্জন ভাওয়াল বাড়ির নং : n0031 বয়স : 35 লিঙ্গ : মহিলা	TIH1357888 ফটো উপলব্ধ
253 নাম : গোপাল মুখার্জী পিতার নাম: সুনীতি মুখার্জী বাড়ির নং : n0092 বয়স : 68 লিঙ্গ : পুরুষ	WB/02/014/117196 ফটো উপলব্ধ	254 নাম : ইন্দ্রনীল মুখার্জী পিতার নাম: বাদল মুখার্জী বাড়ির নং : n0041 বয়স : 42 লিঙ্গ : পুরুষ	CFC3516283 ফটো উপলব্ধ	255 নাম : রুবি মুখার্জী পিতার নাম: সুনীতি মুখার্জী বাড়ির নং : n0041 বয়স : 74 লিঙ্গ : মহিলা	CFC3820164 ফটো উপলব্ধ
256 নাম : মৌমিতা মুখার্জী পিতার নাম: সাধন মুখার্জী বাড়ির নং : n0088 বয়স : 28 লিঙ্গ : মহিলা	TIH2013233 ফটো উপলব্ধ	257 নাম : বর্নালী মুখার্জী স্বামীর নাম: গোপাল মুখার্জী বাড়ির নং : n0093 বয়স : 59 লিঙ্গ : মহিলা	CFC4018081 ফটো উপলব্ধ	258 নাম : শিউলি চক্রবর্তী (মুখার্জী) স্বামীর নাম: সোমনাথ মুখার্জী বাড়ির নং : n0041 বয়স : 46 লিঙ্গ : মহিলা	CFC3700861 ফটো উপলব্ধ
259 নাম : সোমনাথ মুখার্জী পিতার নাম: সুনীতি মুখার্জী বাড়ির নং : n0041 বয়স : 55 লিঙ্গ : পুরুষ	WB/02/012/393386 ফটো উপলব্ধ	260 নাম : সম্রাট মুখার্জী পিতার নাম: গোপাল মুখার্জী বাড়ির নং : n0092 বয়স : 36 লিঙ্গ : পুরুষ	TIH1357896 ফটো উপলব্ধ	261 নাম : হুঁথিকা মুখার্জী স্বামীর নাম: বাদল মুখার্জী বাড়ির নং : n0041 বয়স : 61 লিঙ্গ : মহিলা	TIH2693752 ফটো উপলব্ধ
262 নাম : জ্যোৎস্না মুখার্জী স্বামীর নাম: সাধন মুখার্জী বাড়ির নং : n0089 বয়স : 53 লিঙ্গ : মহিলা	CFC0169953 ফটো উপলব্ধ	263 নাম : সাধন মুখার্জী পিতার নাম: প্রফুল্ল কুমার মুখার্জী বাড়ির নং : n0088 বয়স : 70 লিঙ্গ : পুরুষ	CFC0169946 ফটো উপলব্ধ	264 নাম : সপ্তমী সাহা পিতার নাম: নিতাই চন্দ্র সাহা বাড়ির নং : এন0089 বয়স : 25 লিঙ্গ : পুরুষ	TIH2532216 ফটো উপলব্ধ
265 নাম : নিলয় মুখার্জী পিতার নাম: সোমনাথ মুখার্জী বাড়ির নং : এন0041 বয়স : 23 লিঙ্গ : পুরুষ	TIH2532232 ফটো উপলব্ধ	266 নাম : সম্পা মন্ডল পিতার নাম: ত্রিনাথ মন্ডল বাড়ির নং : n0006 বয়স : 38 লিঙ্গ : মহিলা	CFC3700739 ফটো উপলব্ধ	267 নাম : কৃশানু মন্ডল পিতার নাম: ত্রিনাথ মন্ডল বাড়ির নং : এন0143 বয়স : 23 লিঙ্গ : পুরুষ	TIH2605467 ফটো উপলব্ধ
268 নাম : ভারতী মল্লিক স্বামীর নাম: সমীর মল্লিক বাড়ির নং : n0052 বয়স : 61 লিঙ্গ : মহিলা	WB/02/012/402368 ফটো উপলব্ধ	269 নাম : সমীর মল্লিক পিতার নাম: সুশিল মল্লিক বাড়ির নং : n0052 বয়স : 67 লিঙ্গ : পুরুষ	WB/02/012/402369 ফটো উপলব্ধ	270 নাম : পার্থ প্রতীম মল্লিক পিতার নাম: সমীর মল্লিক বাড়ির নং : n0052 বয়স : 45 লিঙ্গ : পুরুষ	CFC1976554 ফটো উপলব্ধ



271	WB/02/012/393064	TIH0940510	272	TIH0940510	273	TIH1226323
নাম : বৈচন মাহাতো পিতার নাম : রাসু মাহাতো বাড়ির নং : n0007 বয়স : 67 লিঙ্গ : পুরুষ	ফটো উপলব্ধ	ফটো উপলব্ধ	নাম : ভারতী মাহাতো স্বামীর নাম : শিব মাহাতো বাড়ির নং : n0002 বয়স : 39 লিঙ্গ : মহিলা	ফটো উপলব্ধ	নাম : শিব মাহাতো পিতার নাম : শিব মাহাতো বাড়ির নং : n0002 বয়স : 43 লিঙ্গ : পুরুষ	ফটো উপলব্ধ
274	TIH2506673	TIH2506558	275	TIH2506558	276	TIH2543098
নাম : দেবী মাহাতো পিতার নাম : শিব মাহাতো বাড়ির নং : এন0126 বয়স : 27 লিঙ্গ : মহিলা	ফটো উপলব্ধ	ফটো উপলব্ধ	নাম : রিনি রায় পিতার নাম : বিকাশ চন্দ্র রায় বাড়ির নং : এন0126 বয়স : 23 লিঙ্গ : মহিলা	ফটো উপলব্ধ	নাম : কিংশুক সরকার পিতার নাম : নারায়ণ সরকার বাড়ির নং : এন0126 বয়স : 24 লিঙ্গ : পুরুষ	ফটো উপলব্ধ
277	TIH2506731	TIH2506608	278	TIH2506608	279	CFC3516267
নাম : অশোক মাহাতো পিতার নাম : শিব মাহাতো বাড়ির নং : এন0126 বয়স : 25 লিঙ্গ : পুরুষ	ফটো উপলব্ধ	ফটো উপলব্ধ	নাম : দেবজনী রায় পিতার নাম : উত্তম রায় বাড়ির নং : এন0126 বয়স : 23 লিঙ্গ : মহিলা	ফটো উপলব্ধ	নাম : তাপস মিত্র পিতার নাম : অজিত মিত্র বাড়ির নং : n0042 বয়স : 42 লিঙ্গ : পুরুষ	ফটো উপলব্ধ
280	WB/02/012/081861	WB/02/012/399332	281	WB/02/012/399332	282	WB/02/012/081824
নাম : পুতুল মিত্র স্বামীর নাম : কাশিনাথ মিত্র বাড়ির নং : n0059 বয়স : 59 লিঙ্গ : মহিলা	ফটো উপলব্ধ	ফটো উপলব্ধ	নাম : রুপা মিত্র স্বামীর নাম : অজিত মিত্র বাড়ির নং : n0042 বয়স : 60 লিঙ্গ : মহিলা	ফটো উপলব্ধ	নাম : কাশিনাথ মিত্র পিতার নাম : উমাপদ মিত্র বাড়ির নং : n0059 বয়স : 69 লিঙ্গ : পুরুষ	ফটো উপলব্ধ
283	TIH0940569	CFC3903408	284	CFC3903408	285	TIH1436880
নাম : পিযুষ মিত্র পিতার নাম : কাশীনাথ মিত্র বাড়ির নং : n0059 বয়স : 37 লিঙ্গ : পুরুষ	ফটো উপলব্ধ	ফটো উপলব্ধ	নাম : পরিতোষ মিত্র পিতার নাম : কাশীনাথ মিত্র বাড়ির নং : n0059 বয়স : 39 লিঙ্গ : পুরুষ	ফটো উপলব্ধ	নাম : তৃষ্ণা মোদক (দাস) স্বামীর নাম : রাতুল দাস বাড়ির নং : n0236 বয়স : 33 লিঙ্গ : মহিলা	ফটো উপলব্ধ
286	CFC3516341	WB/02/012/393193	287	WB/02/012/393193	288	WB/02/012/393284
নাম : অভিজিৎ রায় পিতার নাম : অজিত রায় বাড়ির নং : n0058 বয়স : 40 লিঙ্গ : পুরুষ	ফটো উপলব্ধ	ফটো উপলব্ধ	নাম : পুষ্প রায় স্বামীর নাম : দীনেশচন্দ্র রায় বাড়ির নং : n0017 বয়স : 81 লিঙ্গ : মহিলা	ফটো উপলব্ধ	নাম : অজিতকুমার রায় পিতার নাম : রমনীমোহন রায় বাড়ির নং : n0058 বয়স : 80 লিঙ্গ : পুরুষ	ফটো উপলব্ধ
289	WB/02/012/393035	CFC0672709	290	CFC0672709	291	WB/02/012/393048
নাম : উত্তম রায় পিতার নাম : লাবেন রায় বাড়ির নং : n0030 বয়স : 54 লিঙ্গ : পুরুষ	ফটো উপলব্ধ	ফটো উপলব্ধ	নাম : বিকাশ রায় পিতার নাম : লাবেন রায় বাড়ির নং : n0030 বয়স : 59 লিঙ্গ : পুরুষ	ফটো উপলব্ধ	নাম : শিখা রায় স্বামীর নাম : দুলাল রায় বাড়ির নং : n0030 বয়স : 59 লিঙ্গ : মহিলা	ফটো উপলব্ধ
292	TIH1484278	TIH1441674	293	TIH1441674	294	TIH2371953
নাম : অর্পিতা রায় পিতার নাম : অজিত কুমার রায় বাড়ির নং : n0104 বয়স : 36 লিঙ্গ : মহিলা	ফটো উপলব্ধ	ফটো উপলব্ধ	নাম : সঞ্জয় রায় পিতার নাম : শান্তি রঞ্জন রায় বাড়ির নং : n0235 বয়স : 32 লিঙ্গ : পুরুষ	ফটো উপলব্ধ	নাম : বেবী রায় স্বামীর নাম : শান্তি রঞ্জন রায় বাড়ির নং : n0234 বয়স : 59 লিঙ্গ : মহিলা	ফটো উপলব্ধ
295	TIH2375871	WB/02/012/393285	296	WB/02/012/393285	297	CFC3916988
নাম : শান্তি রঞ্জন রায় পিতার নাম : নিশিকান্ত রায় বাড়ির নং : n0233 বয়স : 69 লিঙ্গ : পুরুষ	ফটো উপলব্ধ	ফটো উপলব্ধ	নাম : প্রতিমা রায় স্বামীর নাম : অজিত রায় বাড়ির নং : n0058 বয়স : 67 লিঙ্গ : মহিলা	ফটো উপলব্ধ	নাম : সম্পা রায় স্বামীর নাম : উত্তম রায় বাড়ির নং : n0030 বয়স : 41 লিঙ্গ : মহিলা	ফটো উপলব্ধ
298	TIH1685643	CFC0672782	299	CFC0672782	300	WB/02/012/393352
নাম : প্রদীপ্তা রায় পিতার নাম : প্রনব রায় বাড়ির নং : n0017 বয়স : 32 লিঙ্গ : মহিলা	ফটো উপলব্ধ	ফটো উপলব্ধ	নাম : দীপাহিতা রায় স্বামীর নাম : প্রনব রায় বাড়ির নং : n0017 বয়স : 53 লিঙ্গ : মহিলা	ফটো উপলব্ধ	নাম : প্রনব রায় পিতার নাম : দীনেশচন্দ্র রায় বাড়ির নং : n0017 বয়স : 59 লিঙ্গ : পুরুষ	ফটো উপলব্ধ



301 নাম : আর্শিতা রায় পিতার নাম: প্রনব রায় বাড়ির নং : n0017 বয়স : 28 লিঙ্গ : মহিলা	TIH2045615 ফটো উপলব্ধ	302 নাম : দুলাল রায় পিতার নাম: লাবেন রায় বাড়ির নং : n0030 বয়স : 61 লিঙ্গ : পুরুষ	WB/02/012/393010 ফটো উপলব্ধ	303 নাম : সঞ্চিতা রায় পিতার নাম: শান্তি রঞ্জন রায় বাড়ির নং : এন0233 বয়স : 22 লিঙ্গ : মহিলা	TIH2613891 ফটো উপলব্ধ
304 নাম : সরস্বতী রায় স্বামীর নাম: বিকাশ রায় বাড়ির নং : n0269 বয়স : 53 লিঙ্গ : মহিলা	TIH2488484 ফটো উপলব্ধ	305 নাম : দ্বীপজ্যোতি রায় পিতার নাম: দুলাল রায় বাড়ির নং : এন0030 বয়স : 25 লিঙ্গ : পুরুষ	TIH2258788 ফটো উপলব্ধ	306 নাম : সুসিতা প্রমাণিক স্বামীর নাম: অভিজিৎ রায় বাড়ির নং : এন0016 বয়স : 30 লিঙ্গ : মহিলা	TIH2507382 ফটো উপলব্ধ
307 নাম : রাজদ্বীপ রায় পিতার নাম: দুলাল রায় বাড়ির নং : n0030 বয়স : 32 লিঙ্গ : পুরুষ	TIH1685650 ফটো উপলব্ধ	308 নাম : সোনালী রায় দত্ত স্বামীর নাম: দেবশীষ দত্ত বাড়ির নং : n0190 বয়স : 32 লিঙ্গ : মহিলা	TIH2445898 ফটো উপলব্ধ	309 নাম : বিটু শর্মা পিতার নাম: অশোক শর্মা বাড়ির নং : n0221 বয়স : 29 লিঙ্গ : পুরুষ	TIH2013241 ফটো উপলব্ধ
310 নাম : রিঙ্কি শর্মা স্বামীর নাম: রঞ্জন শর্মা বাড়ির নং : n0267 বয়স : 27 লিঙ্গ : মহিলা	TIH2193605 ফটো উপলব্ধ	311 নাম : রঞ্জন শর্মা পিতার নাম: অশোক শর্মা বাড়ির নং : n0221 বয়স : 33 লিঙ্গ : পুরুষ	TIH1685684 ফটো উপলব্ধ	312 নাম : শুভজিৎ সরকার পিতার নাম: প্রদীপ কুমার সরকার বাড়ির নং : n0039 বয়স : 35 লিঙ্গ : পুরুষ	TIH1226240 ফটো উপলব্ধ
313 নাম : পার্থ সরকার পিতার নাম: প্রদীপ সরকার বাড়ির নং : n0039 বয়স : 40 লিঙ্গ : পুরুষ	CFC3700804 ফটো উপলব্ধ	314 নাম : কল্পনা সরকার স্বামীর নাম: প্রদীপকুমার সরকার বাড়ির নং : n0039 বয়স : 59 লিঙ্গ : মহিলা	WB/02/012/393029 ফটো উপলব্ধ	315 নাম : বনশ্রী সরকার ভট্টাচার্য্য স্বামীর নাম: পার্থ সরকার বাড়ির নং : n0039 বয়স : 33 লিঙ্গ : মহিলা	TIH1685676 ফটো উপলব্ধ
316 নাম : প্রদীপকুমার সরকার পিতার নাম: নারায়নচন্দ্র সরকার বাড়ির নং : n0039 বয়স : 66 লিঙ্গ : পুরুষ	WB/02/012/393007 ফটো উপলব্ধ	317 নাম : দেবকুমার সাউ পিতার নাম: ধানকী সাউ বাড়ির নং : n0244 বয়স : 48 লিঙ্গ : পুরুষ	WB/02/012/120685 ফটো উপলব্ধ	318 নাম : সুধীর চন্দ্র সান্যাল পিতার নাম: গোপাল চন্দ্র সান্যাল বাড়ির নং : n0086 বয়স : 81 লিঙ্গ : পুরুষ	CFC0169805 ফটো উপলব্ধ
319 নাম : দিপালী সান্যাল স্বামীর নাম: সুধীর চন্দ্র সান্যাল বাড়ির নং : n0087 বয়স : 74 লিঙ্গ : মহিলা	CFC0169888 ফটো উপলব্ধ	320 নাম : রেখা সান্যাল স্বামীর নাম: বন্ধু প্রসাদ সান্যাল বাড়ির নং : n0085 বয়স : 41 লিঙ্গ : মহিলা	TIH1818780 ফটো উপলব্ধ	321 নাম : বন্ধু প্রসাদ সান্যাল পিতার নাম: সুধীর চন্দ্র সান্যাল বাড়ির নং : n0085 বয়স : 42 লিঙ্গ : পুরুষ	CFC3452745 ফটো উপলব্ধ
322 নাম : বিল্টু সাহা পিতার নাম: নিবারন চন্দ্র সাহা বাড়ির নং : n0019 বয়স : 42 লিঙ্গ : পুরুষ	CFC3176567 ফটো উপলব্ধ	323 নাম : শীপ্রা সাহা স্বামীর নাম: শ্যামাপদ সাহা বাড়ির নং : n0027 বয়স : 56 লিঙ্গ : মহিলা	WB/02/012/393307 ফটো উপলব্ধ	324 নাম : বর্ণা সাহা স্বামীর নাম: শুভদীপ সাহা বাড়ির নং : এন0162 বয়স : 30 লিঙ্গ : মহিলা	IKL1945633 ফটো উপলব্ধ
325 নাম : দেবপ্রিয়া সাহা পিতার নাম: শ্যামাপদ সাহা বাড়ির নং : n0027 বয়স : 33 লিঙ্গ : মহিলা	TIH1471044 ফটো উপলব্ধ	326 নাম : রীতা সাহা স্বামীর নাম: দিলীপ সাহা বাড়ির নং : n0020 বয়স : 46 লিঙ্গ : মহিলা	CFC3176518 ফটো উপলব্ধ	327 নাম : জীবন কৃষ্ণ সাহা পিতার নাম: নিবারন চন্দ্র সাহা বাড়ির নং : n0019 বয়স : 46 লিঙ্গ : পুরুষ	CFC3176559 ফটো উপলব্ধ
328 নাম : প্রশান্ত সাহা পিতার নাম: কালিপদ সাহা বাড়ির নং : n0027 বয়স : 73 লিঙ্গ : পুরুষ	WB/02/012/393164 ফটো উপলব্ধ	329 নাম : প্রনব সাহা পিতার নাম: শংকর সাহা বাড়ির নং : n0021 বয়স : 42 লিঙ্গ : পুরুষ	CFC3176575 ফটো উপলব্ধ	330 নাম : ঐশিক সাহা পিতার নাম: তপন কুমার সাহা বাড়ির নং : n0015 বয়স : 33 লিঙ্গ : পুরুষ	TIH1571116 ফটো উপলব্ধ



বিধানসভা নির্বাচনক্ষেত্রের নং, নাম : 12-আলিপুরদুয়ার
ভাগ নং, নাম : 1-জামতলা,গান্ধুলী পাড়া এবং হাট খোলার উত্তর পূর্বাংশ

331	TIH1709104	ফটো উপলব্ধ	332	TIH2152783	ফটো উপলব্ধ	333	WB/02/012/396119	ফটো উপলব্ধ
নাম : রুমকি সাহা পিতার নাম: পৌতম সাহা বাড়ির নং : এন0122 বয়স : 31 লিঙ্গ : মহিলা			নাম : শুভজীত সাহা পিতার নাম: ধীরেন্দ্র নাথ সাহা বাড়ির নং : n0250 বয়স : 27 লিঙ্গ : পুরুষ			নাম : সুমন সাহা পিতার নাম: অজিত সাহা বাড়ির নং : n0077 বয়স : 49 লিঙ্গ : পুরুষ		
334	TIH1226208	ফটো উপলব্ধ	335	TIH2689370	ফটো উপলব্ধ	336	TIH2425973	ফটো উপলব্ধ
নাম : পবিতা সাহা স্বামীর নাম: সুবীর কুমার সাহা বাড়ির নং : n0070 বয়স : 51 লিঙ্গ : মহিলা			নাম : দীলিপ সাহা পিতার নাম: অজিত চন্দ্র সাহা বাড়ির নং : n0020 বয়স : 61 লিঙ্গ : পুরুষ			নাম : সৃষ্টি সাহা পিতার নাম: স্বপ্ন সাহা বাড়ির নং : n0117 বয়স : 27 লিঙ্গ : মহিলা		
337	TIH2236701	ফটো উপলব্ধ	338	TIH2464337	ফটো উপলব্ধ	339	TIH2605418	ফটো উপলব্ধ
নাম : মৌমিতা সাহা স্বামীর নাম: বাপী সাহা বাড়ির নং : ওয়ার্ড নং. 11 বয়স : 30 লিঙ্গ : মহিলা			নাম : রূপালী সাহা স্বামীর নাম: মদন গোপাল সাহা বাড়ির নং : n0162 বয়স : 50 লিঙ্গ : মহিলা			নাম : অশ্বেষা সাহা পিতার নাম: সুমন সাহা বাড়ির নং : এন0099 বয়স : 23 লিঙ্গ : মহিলা		
340	TIH2556231	ফটো উপলব্ধ	341	TIH2193589	ফটো উপলব্ধ	342	TIH2152817	ফটো উপলব্ধ
নাম : সুব্রত সাহা পিতার নাম: দিলীপ সাহা বাড়ির নং : এন0020 বয়স : 23 লিঙ্গ : পুরুষ			নাম : রুদ্রপ্রিয়া সাহা পিতার নাম: শ্যামাপদ সাহা বাড়ির নং : n0265 বয়স : 27 লিঙ্গ : মহিলা			নাম : অদিতি সাহা পিতার নাম: হিমাত্রী ভূষণ সাহা বাড়ির নং : n0253 বয়স : 27 লিঙ্গ : মহিলা		
343	TIH2045607	ফটো উপলব্ধ	344	WB/02/012/396458	ফটো উপলব্ধ	345	CFC1943042	ফটো উপলব্ধ
নাম : শিবানি সাহা স্বামীর নাম: প্রবীর সাহা বাড়ির নং : n0238 বয়স : 42 লিঙ্গ : মহিলা			নাম : সমীরকুমার সাহা পিতার নাম: স্বিজেন্দ্রনাথ সাহা বাড়ির নং : n0070 বয়স : 57 লিঙ্গ : পুরুষ			নাম : শ্রীলা সাহা স্বামীর নাম: সুমন সাহা বাড়ির নং : n0077 বয়স : 45 লিঙ্গ : মহিলা		
346	WB/02/012/396594	ফটো উপলব্ধ	347	TIH2457125	ফটো উপলব্ধ	348	TIH1935675	ফটো উপলব্ধ
নাম : লীলা সাহা স্বামীর নাম: অজিত সাহা বাড়ির নং : n0077 বয়স : 69 লিঙ্গ : মহিলা			নাম : মৌমিতা সাহা পিতার নাম: মদন গোপাল সাহা বাড়ির নং : n0162 বয়স : 28 লিঙ্গ : মহিলা			নাম : পায়েল সাহা স্বামীর নাম: জিগমী সাহা বাড়ির নং : n0232 বয়স : 38 লিঙ্গ : মহিলা		
349	TIH1818814	ফটো উপলব্ধ	350	TIH1226190	ফটো উপলব্ধ	351	TIH0942961	ফটো উপলব্ধ
নাম : দিবীয়া মজুমদার সাহা স্বামীর নাম: বিল্টু সাহা বাড়ির নং : n0019 বয়স : 39 লিঙ্গ : মহিলা			নাম : পাপাই সাহা পিতার নাম: নীলকমল সাহা বাড়ির নং : n0067 বয়স : 36 লিঙ্গ : পুরুষ			নাম : সুপর্ণা সাহা স্বামীর নাম: নিতাই চন্দ্র সাহা বাড়ির নং : n0047 বয়স : 49 লিঙ্গ : মহিলা		
352	CFC3176534	ফটো উপলব্ধ	353	WB/02/012/393306	ফটো উপলব্ধ	354	WB/02/012/393208	ফটো উপলব্ধ
নাম : পার্থ সাহা পিতার নাম: প্রশান্ত কুমার সাহা বাড়ির নং : n0027 বয়স : 43 লিঙ্গ : পুরুষ			নাম : সবিতা সাহা স্বামীর নাম: প্রশান্ত সাহা বাড়ির নং : n0027 বয়স : 60 লিঙ্গ : মহিলা			নাম : উমা সাহা স্বামীর নাম: শংকর সাহা বাড়ির নং : n0021 বয়স : 61 লিঙ্গ : মহিলা		
355	CFC1988641	ফটো উপলব্ধ	356	TIH2554525	ফটো উপলব্ধ	357	CFC3907508	ফটো উপলব্ধ
নাম : দীপঙ্কর সাহা পিতার নাম: দিলীপ কুমার সাহা বাড়ির নং : এন0121 বয়স : 46 লিঙ্গ : পুরুষ			নাম : রিতিক সিং পিতার নাম: অশোক সিং বাড়ির নং : এন0130 বয়স : 24 লিঙ্গ : পুরুষ			নাম : কনিকা সেন (দাস) স্বামীর নাম: শুভ দাস বাড়ির নং : n0227 বয়স : 38 লিঙ্গ : মহিলা		
358	TIH2725935	ফটো উপলব্ধ	359	SKW2103323	ফটো উপলব্ধ	360	TIH1907567	ফটো উপলব্ধ
নাম : বিশ্বজ্যোতি সাহা পিতার নাম: হিমাত্রী ভূষণ সাহা বাড়ির নং : এন0161 বয়স : 21 লিঙ্গ : পুরুষ			নাম : শেখর দত্ত পিতার নাম: গনেশ দত্ত বাড়ির নং : হাটখোলা বয়স : 70 লিঙ্গ : পুরুষ			নাম : সপ্তমী রায় দে পিতার নাম: মিন্টু চন্দ্র রায় বাড়ির নং : এন0024 বয়স : 30 লিঙ্গ : মহিলা		



361 নাম : সুস্মিতা দত্ত (দাস) স্বামীর নাম: রাজীব দাস বাড়ির নং : এন001 বয়স : 29 লিঙ্গ : মহিলা	TIH2015469 ফটো উপলব্ধ	362 নাম : শিপ্রা বানী সাহা পিতার নাম: প্রণব সাহা বাড়ির নং : পাট নং 12/222 বয়স : 32 লিঙ্গ : মহিলা	GML1858022 ফটো উপলব্ধ	363 নাম : রাজর্ষী সাহা মায়ের নাম: সুপর্না সাহা বাড়ির নং : এন0047 বয়স : 21 লিঙ্গ : পুরুষ	TIH2787026 ফটো উপলব্ধ
364 নাম : নাতাশা আগরওয়াল পিতার নাম: মনোজ কুমার আগরওয়াল বাড়ির নং : এন0045 বয়স : 21 লিঙ্গ : মহিলা	TIH2791754 ফটো উপলব্ধ	365 নাম : পরিণীতা চ্যাটার্জী মায়ের নাম: দেববানী চ্যাটার্জী বাড়ির নং : এন0032 বয়স : 19 লিঙ্গ : মহিলা	TIH2794022 ফটো উপলব্ধ	366 নাম : অনিন্দ্য কুণ্ডু পিতার নাম: অনুপ কুমার কুণ্ডু বাড়ির নং : ওয়ার্ড নং.11 বয়স : 21 লিঙ্গ : পুরুষ	TIH2800688 ফটো উপলব্ধ
367 নাম : কৌসিকী ঘোষ পিতার নাম: গৌতম ঘোষ বাড়ির নং : ওয়ার্ড-11 বয়স : 21 লিঙ্গ : মহিলা	TIH2806735 ফটো উপলব্ধ	368 নাম : সমাপ্তি চক্রবর্তী স্বামীর নাম: শিবশীষ চক্রবর্তী বাড়ির নং : দুর্গাবাড়ী রোড বয়স : 26 লিঙ্গ : মহিলা	WII2067841 ফটো উপলব্ধ	369 নাম : নেইনা বাসফোর স্বামীর নাম: রাজা বাসফোর বাড়ির নং : 414 বয়স : 30 লিঙ্গ : মহিলা	LQZ2373275 ফটো উপলব্ধ
370 নাম : রত্না ধর পিতার নাম: গৌরান্ধ ধর বাড়ির নং : নীয়ার শিল্পী হাউস,হাটখোলা রো বয়স : 40 লিঙ্গ : মহিলা	WII2278141 ফটো উপলব্ধ	371 নাম : নন্দিতা দত্ত পিতার নাম: স্বপন দত্ত বাড়ির নং : আলিপুরদুয়ার 1 বয়স : 26 লিঙ্গ : মহিলা	TIH2829661 ফটো উপলব্ধ		

372 নাম : পূজা সাহু (গুপ্তা) স্বামীর নাম: রবি কুমার গুপ্তা বাড়ির নং : n0240 বয়স : 34 লিঙ্গ : মহিলা	TIH2152700 ফটো উপলব্ধ	373 নাম : সন্তোষ কুমার অগ্রহরী পিতার নাম: চন্দ্রভান অগ্রহরী বাড়ির নং : n0145 বয়স : 47 লিঙ্গ : পুরুষ	CFC3515434 ফটো উপলব্ধ	374 নাম : চন্দ্রভান অগ্রহরী পিতার নাম: রামজান অগ্রহরী বাড়ির নং : n0145 বয়স : 73 লিঙ্গ : পুরুষ	WB/02/012/393009 ফটো উপলব্ধ
375 নাম : সঞ্জু অগ্রহরী স্বামীর নাম: শ্যাম অগ্রহরী বাড়ির নং : n0144 বয়স : 54 লিঙ্গ : মহিলা	WB/02/012/393262 ফটো উপলব্ধ	376 নাম : সূশীলা অগ্রহরী স্বামীর নাম: চন্দ্রভান অগ্রহরী বাড়ির নং : n0145 বয়স : 66 লিঙ্গ : মহিলা	WB/02/012/393259 ফটো উপলব্ধ	377 নাম : বিজয় কুমার অগ্রহরী পিতার নাম: শ্যাম অগ্রহরী বাড়ির নং : n0144 বয়স : 32 লিঙ্গ : পুরুষ	TIH1548247 ফটো উপলব্ধ
378 নাম : কৃষ্ণ অগ্রহরী পিতার নাম: শ্যাম অগ্রহরী বাড়ির নং : n0144 বয়স : 30 লিঙ্গ : পুরুষ	TIH1818905 ফটো উপলব্ধ	379 নাম : অজয় অগ্রহরী পিতার নাম: শ্যাম অগ্রহরী বাড়ির নং : n0144 বয়স : 33 লিঙ্গ : পুরুষ	TIH1548221 ফটো উপলব্ধ	380 নাম : শ্যাম অগ্রহরী পিতার নাম: রামকিশোর অগ্রহরী বাড়ির নং : n0144 বয়স : 57 লিঙ্গ : পুরুষ	WB/02/012/393012 ফটো উপলব্ধ
381 নাম : শিবু অধিকারী পিতার নাম: গোপাল অধিকারী বাড়ির নং : n0146 বয়স : 32 লিঙ্গ : পুরুষ	TIH1548098 ফটো উপলব্ধ	382 নাম : মন্দিরা অধিকারী পিতার নাম: গোপাল অধিকারী বাড়ির নং : n0262 বয়স : 26 লিঙ্গ : মহিলা	TIH2193555 ফটো উপলব্ধ	383 নাম : দেবযানী সাহা পিতার নাম: প্রফুল্ল সাহা বাড়ির নং : n0199 বয়স : 49 লিঙ্গ : মহিলা	WB/02/012/396510 ফটো উপলব্ধ
384 নাম : প্রফুল্ল কুমার সাহা পিতার নাম: নারায়নচন্দ্র সাহা বাড়ির নং : n0199 বয়স : 81 লিঙ্গ : পুরুষ	TIH2401966 ফটো উপলব্ধ	385 নাম : সুচিত্রা সাহা স্বামীর নাম: প্রফুল্ল সাহা বাড়ির নং : n0199 বয়স : 63 লিঙ্গ : মহিলা	WB/02/012/396511 ফটো উপলব্ধ	386 নাম : দেবী কর্মকার স্বামীর নাম: দীপক কর্মকার বাড়ির নং : n0124 বয়স : 56 লিঙ্গ : মহিলা	WB/02/012/393155 ফটো উপলব্ধ
387 নাম : শুভজীত কর্মকার মায়ের নাম: দেবী কর্মকার বাড়ির নং : ওয়ার্ড নং 11 বয়স : 33 লিঙ্গ : পুরুষ	TIH2752814 ফটো উপলব্ধ	388 নাম : বিনোদ সিং পিতার নাম: কুলদীপ সিং বাড়ির নং : n0130 বয়স : 44 লিঙ্গ : পুরুষ	CFC3979986 ফটো উপলব্ধ	389 নাম : রাজু সিং পিতার নাম: দর্শন সিং বাড়ির নং : n0130 বয়স : 39 লিঙ্গ : পুরুষ	TIH1357946 ফটো উপলব্ধ
390 নাম : রাকেশ সিং মায়ের নাম: কৈলাশ কাউর বাড়ির নং : n0130 বয়স : 48 লিঙ্গ : পুরুষ	CFC3176666 ফটো উপলব্ধ	391 নাম : সুমিত সিং মায়ের নাম: কৈলাশ কাউর বাড়ির নং : n0130 বয়স : 38 লিঙ্গ : পুরুষ	TIH1818871 ফটো উপলব্ধ	392 নাম : কমলেশ সিং পিতার নাম: কুপদীপ সিং বাড়ির নং : n0130 বয়স : 36 লিঙ্গ : পুরুষ	TIH1226273 ফটো উপলব্ধ
393 নাম : সুনিতা (দাস) কাউর স্বামীর নাম: অশোক সিং বাড়ির নং : n0130 বয়স : 44 লিঙ্গ : মহিলা	TIH1685759 ফটো উপলব্ধ	394 নাম : কৈলাশ কাউর স্বামীর নাম: কুলদীপ কাউর বাড়ির নং : n0130 বয়স : 76 লিঙ্গ : মহিলা	WB/02/012/393033 ফটো উপলব্ধ	395 নাম : সুরেন্দ্র কাহার পিতার নাম: রাধা কাহার বাড়ির নং : n0131 বয়স : 56 লিঙ্গ : পুরুষ	WB/02/012/393368 ফটো উপলব্ধ
396 নাম : লালচাঁদ গুপ্তা মায়ের নাম: পার্বতী গুপ্তা বাড়ির নং : n0137 বয়স : 48 লিঙ্গ : পুরুষ	CFC3176625 ফটো উপলব্ধ	397 নাম : রামবাবু গুপ্তা পিতার নাম: মতিলাল গুপ্তা বাড়ির নং : n0137 বয়স : 56 লিঙ্গ : পুরুষ	WB/02/012/393310 ফটো উপলব্ধ	398 নাম : ভানু গুপ্তা পিতার নাম: শঙ্করলাল গুপ্তা বাড়ির নং : n0128 বয়স : 33 লিঙ্গ : পুরুষ	TIH1440031 ফটো উপলব্ধ
399 নাম : দীপ মালা গুপ্তা স্বামীর নাম: রাকেশ গুপ্তা বাড়ির নং : n0136 বয়স : 35 লিঙ্গ : মহিলা	TIH2013316 ফটো উপলব্ধ	400 নাম : পিয়া পাল (বিশ্বাস) স্বামীর নাম: বিপুল পাল বাড়ির নং : n0140 বয়স : 45 লিঙ্গ : মহিলা	KWK1683143 ফটো উপলব্ধ	401 নাম : দীনেশ গুপ্তা পিতার নাম: মোহন গুপ্তা বাড়ির নং : n0135 বয়স : 61 লিঙ্গ : পুরুষ	WB/02/012/393066 ফটো উপলব্ধ

402 নাম : রাজেশ গুপ্তা পিতার নাম: মিঠুলাল গুপ্তা বাড়ির নং : n0140 বয়স : 63 লিঙ্গ : পুরুষ ফটো উপলব্ধ	WB/02/012/393103	403 নাম : রীনা গুপ্তা (সো) স্বামীর নাম: রমেশ গুপ্তা বাড়ির নং : n0140 বয়স : 50 লিঙ্গ : মহিলা ফটো উপলব্ধ	TIH0935650	404 নাম : জানু গুপ্তা স্বামীর নাম: রাজেশ গুপ্তা বাড়ির নং : n0140 বয়স : 55 লিঙ্গ : মহিলা ফটো উপলব্ধ	WB/02/012/393369
405 নাম : গুড্ডু গুপ্তা পিতার নাম: শংকর লাল গুপ্তা বাড়ির নং : n0128 বয়স : 38 লিঙ্গ : পুরুষ ফটো উপলব্ধ	CFC3903093	406 নাম : রমেশ গুপ্তা পিতার নাম: মিঠুলাল গুপ্তা বাড়ির নং : n0140 বয়স : 53 লিঙ্গ : পুরুষ ফটো উপলব্ধ	CFC3819653	407 নাম : রিংকী গুপ্তা স্বামীর নাম: অশোক কুমার গুপ্তা বাড়ির নং : n0138 বয়স : 42 লিঙ্গ : মহিলা ফটো উপলব্ধ	CFC3176617
408 নাম : মোমিতা সাহা স্বামীর নাম: সবীর সাহা বাড়ির নং : n0135 বয়স : 36 লিঙ্গ : মহিলা ফটো উপলব্ধ	TIH2013308	409 নাম : রাজু গুপ্তা পিতার নাম: বিজয় কুমার বানিয়া বাড়ির নং : এন0000 বয়স : 39 লিঙ্গ : পুরুষ ফটো উপলব্ধ	CFC3902814	410 নাম : রাহুল গুপ্তা পিতার নাম: রমেশ গুপ্তা বাড়ির নং : এন0140 বয়স : 22 লিঙ্গ : পুরুষ ফটো উপলব্ধ	TIH2666741
411 নাম : শান্তি গুপ্তা স্বামীর নাম: দীনেশ গুপ্তা বাড়ির নং : n0135 বয়স : 58 লিঙ্গ : মহিলা ফটো উপলব্ধ	WB/02/012/393067	412 নাম : মৌসুমী গুপ্তা স্বামীর নাম: গুড্ডু গুপ্তা বাড়ির নং : n0128 বয়স : 36 লিঙ্গ : মহিলা ফটো উপলব্ধ	TIH1685726	413 নাম : আশোক গুপ্তা পিতার নাম: রাসবিহারী গুপ্তা বাড়ির নং : n0138 বয়স : 49 লিঙ্গ : পুরুষ ফটো উপলব্ধ	WB/02/012/393041
414 নাম : তাপসী সাহা স্বামীর নাম: অশোক সাহা বাড়ির নং : n0137 বয়স : 38 লিঙ্গ : মহিলা ফটো উপলব্ধ	CFC3700663	415 নাম : বিবেক গুপ্তা পিতার নাম: বিমল কুমার গুপ্তা বাড়ির নং : এন0108 বয়স : 32 লিঙ্গ : পুরুষ ফটো উপলব্ধ	TIH1545268	416 নাম : শঙ্করলাল গুপ্তা পিতার নাম: রাসবিহারী গুপ্তা বাড়ির নং : n0128 বয়স : 59 লিঙ্গ : পুরুষ ফটো উপলব্ধ	WB/02/012/393027
417 নাম : পার্বতী গুপ্তা স্বামীর নাম: মতিলাল গুপ্তা বাড়ির নং : n0137 বয়স : 66 লিঙ্গ : মহিলা ফটো উপলব্ধ	WB/02/012/393134	418 নাম : বিমলা গুপ্তা স্বামীর নাম: রামবাবু গুপ্তা বাড়ির নং : n0137 বয়স : 53 লিঙ্গ : মহিলা ফটো উপলব্ধ	WB/02/012/393133	419 নাম : রাধা গুপ্তা স্বামীর নাম: শঙ্করলাল গুপ্তা বাড়ির নং : n0128 বয়স : 57 লিঙ্গ : মহিলা ফটো উপলব্ধ	WB/02/012/393034
420 নাম : রাকেশ গুপ্তা পিতার নাম: বিশ্ব নাথ গুপ্তা বাড়ির নং : n0136 বয়স : 38 লিঙ্গ : পুরুষ ফটো উপলব্ধ	CFC3903432	421 নাম : পারিজাত চ্যাটার্জী পিতার নাম: সমীর চ্যাটার্জী বাড়ির নং : n0148 বয়স : 32 লিঙ্গ : পুরুষ ফটো উপলব্ধ	TIH1548114	422 নাম : বিমলেশ চৌধুরী পিতার নাম: কৃষ্ণ চৌধুরী বাড়ির নং : n0134 বয়স : 28 লিঙ্গ : পুরুষ ফটো উপলব্ধ	TIH2013290
423 নাম : চন্দা চৌধুরী দাস স্বামীর নাম: অর্পণ দাস বাড়ির নং : n0176 বয়স : 28 লিঙ্গ : মহিলা ফটো উপলব্ধ	TIH2013266	424 নাম : দিলীপ চৌধুরী পিতার নাম: ধনেশ্বর চৌধুরী বাড়ির নং : n0176 বয়স : 55 লিঙ্গ : পুরুষ ফটো উপলব্ধ	WB/02/012/396182	425 নাম : সুনিতা চৌধুরী স্বামীর নাম: দিলীপ চৌধুরী বাড়ির নং : n0176 বয়স : 51 লিঙ্গ : মহিলা ফটো উপলব্ধ	WB/02/012/396301
426 নাম : সুন্যায়না চৌধুরী স্বামীর নাম: কৃষ্ণা চৌধুরী বাড়ির নং : n0134 বয়স : 49 লিঙ্গ : মহিলা ফটো উপলব্ধ	TIH1818889	427 নাম : গীতা চৌধুরী স্বামীর নাম: আসরফী চৌধুরী বাড়ির নং : n0134 বয়স : 76 লিঙ্গ : মহিলা ফটো উপলব্ধ	WB/02/012/393094	428 নাম : রাহুল চৌধুরী পিতার নাম: জগদীশ চৌধুরী বাড়ির নং : এন0134 বয়স : 22 লিঙ্গ : পুরুষ ফটো উপলব্ধ	TIH2667731
429 নাম : জগদীশ চৌধুরী পিতার নাম: দশাই চৌধুরী বাড়ির নং : n0134 বয়স : 49 লিঙ্গ : পুরুষ ফটো উপলব্ধ	CFC3515715	430 নাম : মামনি সাহা চৌধুরী স্বামীর নাম: জগদীশ চৌধুরী বাড়ির নং : n0134 বয়স : 39 লিঙ্গ : মহিলা ফটো উপলব্ধ	TIH1685817	431 নাম : কৃষ্ণা চৌধুরী পিতার নাম: আসরফী চৌধুরী বাড়ির নং : n0134 বয়স : 51 লিঙ্গ : পুরুষ ফটো উপলব্ধ	TIH2745529

432 নাম : লক্ষ্মী চৌধুরী পিতার নাম: কৃষ্ণ চৌধুরী বাড়ির নং : এন0134 বয়স : 21 লিঙ্গ : মহিলা	TIH2666915 ফটো উপলব্ধ	433 নাম : মনা বিশ্বাস পিতার নাম: অভিনব বিশ্বাস বাড়ির নং : n0129 বয়স : 54 লিঙ্গ : পুরুষ	WB/02/012/393115 ফটো উপলব্ধ	434 নাম : ফুলচাঁদ গুপ্তা পিতার নাম: মতিলাল গুপ্তা বাড়ির নং : n0129 বয়স : 50 লিঙ্গ : পুরুষ	WB/02/012/393042 ফটো উপলব্ধ
435 নাম : গীতা বা স্বামীর নাম: হরি বা বাড়ির নং : n0129 বয়স : 71 লিঙ্গ : মহিলা	WB/02/012/393278 ফটো উপলব্ধ	436 নাম : বুলি গুপ্তা (ঝা) স্বামীর নাম: ফুলচাঁদ গুপ্তা বাড়ির নং : n0129 বয়স : 41 লিঙ্গ : মহিলা	TIH1357532 ফটো উপলব্ধ	437 নাম : মীরা তেলী স্বামীর নাম: রামাশ্রী তেলী বাড়ির নং : n0194 বয়স : 66 লিঙ্গ : মহিলা	WB/02/012/396403 ফটো উপলব্ধ
438 নাম : পুষ্পা তেলী স্বামীর নাম: বিশ্বনাথ তেলী বাড়ির নং : n0194 বয়স : 61 লিঙ্গ : মহিলা	WB/02/012/396406 ফটো উপলব্ধ	439 নাম : রামাশ্রী তেলী পিতার নাম: বাসদেও তেলী বাড়ির নং : n0194 বয়স : 76 লিঙ্গ : পুরুষ	WB/02/012/396219 ফটো উপলব্ধ	440 নাম : অরবিন্দ গুপ্তা মায়ের নাম: পুষ্প তেলী গুপ্তা বাড়ির নং : n0194 বয়স : 37 লিঙ্গ : পুরুষ	TIH0937078 ফটো উপলব্ধ
441 নাম : বর্নালী দত্ত মায়ের নাম: বাশন্তী দত্ত বাড়ির নং : n0196 বয়স : 33 লিঙ্গ : মহিলা	TIH1547959 ফটো উপলব্ধ	442 নাম : পিংকী দত্ত স্বামীর নাম: সমীর দত্ত বাড়ির নং : n0219 বয়স : 44 লিঙ্গ : মহিলা	CFC3380755 ফটো উপলব্ধ	443 নাম : শ্বেহাশীষ দত্ত পিতার নাম: অশোক কুমার দত্ত বাড়ির নং : n0197 বয়স : 30 লিঙ্গ : পুরুষ	TIH1915321 ফটো উপলব্ধ
444 নাম : বাশন্তী দত্ত স্বামীর নাম: বসন্ত দত্ত বাড়ির নং : n0196 বয়স : 53 লিঙ্গ : মহিলা	WB/02/012/396279 ফটো উপলব্ধ	445 নাম : সুচন্দা দত্ত স্বামীর নাম: জয়ন্ত দত্ত বাড়ির নং : n0198 বয়স : 47 লিঙ্গ : মহিলা	TIH2818193 ফটো উপলব্ধ	446 নাম : জয়ন্ত দত্ত পিতার নাম: মতিলাল দত্ত বাড়ির নং : n0198 বয়স : 63 লিঙ্গ : পুরুষ	WB/02/012/396424 ফটো উপলব্ধ
447 নাম : সমীর দত্ত পিতার নাম: নারায়ণ দত্ত বাড়ির নং : n0218 বয়স : 55 লিঙ্গ : পুরুষ	WB/02/012/075262 ফটো উপলব্ধ	448 নাম : রাহুল দত্ত পিতার নাম: বসন্ত দত্ত বাড়ির নং : n0196 বয়স : 30 লিঙ্গ : পুরুষ	TIH1915313 ফটো উপলব্ধ	449 নাম : প্লাবন দত্ত পিতার নাম: মতিলাল দত্ত বাড়ির নং : n0196 বয়স : 69 লিঙ্গ : পুরুষ	WB/02/012/396143 ফটো উপলব্ধ
450 নাম : অঙ্কিতা দত্ত পিতার নাম: জয়ন্ত দত্ত বাড়ির নং : এন0198 বয়স : 23 লিঙ্গ : মহিলা	TIH2669224 ফটো উপলব্ধ	451 নাম : লিপিকা দত্ত (সাহা) স্বামীর নাম: রথীন দত্ত বাড়ির নং : n0216 বয়স : 50 লিঙ্গ : মহিলা	TIH1357573 ফটো উপলব্ধ	452 নাম : লিয়া দত্ত মায়ের নাম: লিপিকা দত্ত সাহা বাড়ির নং : এন0216 বয়স : 22 লিঙ্গ : মহিলা	TIH2619666 ফটো উপলব্ধ
453 নাম : প্রদীপ দাস পিতার নাম: গোপাল দাস বাড়ির নং : n0133 বয়স : 37 লিঙ্গ : পুরুষ	TIH1357961 ফটো উপলব্ধ	454 নাম : সন্ধ্যা দাস স্বামীর নাম: কেশবচন্দ্র দাস বাড়ির নং : n0177 বয়স : 61 লিঙ্গ : মহিলা	WB/02/012/396727 ফটো উপলব্ধ	455 নাম : দীপশিখা দাস পিতার নাম: দিলীপ দাস বাড়ির নং : এন0177 বয়স : 26 লিঙ্গ : মহিলা	TIH2670446 ফটো উপলব্ধ
456 নাম : অজিত চন্দ্র দাস পিতার নাম: অর্জুন চন্দ্র দাস বাড়ির নং : n0168 বয়স : 58 লিঙ্গ : পুরুষ	TIH1357847 ফটো উপলব্ধ	457 নাম : অনয় দাস পিতার নাম: প্রদীপ দাস বাড়ির নং : এন0177 বয়স : 21 লিঙ্গ : পুরুষ	TIH2671113 ফটো উপলব্ধ	458 নাম : দোলন চাঁপা দাস পিতার নাম: অজিত চন্দ্র দাস বাড়ির নং : পাট নং 222 বয়স : 23 লিঙ্গ : মহিলা	TIH2692622 ফটো উপলব্ধ
459 নাম : সত্যপ্রসাদ দাস পিতার নাম: মহেন্দ্রনাথ দাস বাড়ির নং : n0165 বয়স : 65 লিঙ্গ : পুরুষ	WB/02/012/396399 ফটো উপলব্ধ	460 নাম : সুনিতা মাহাতো দাস স্বামীর নাম: প্রদীপ দাস বাড়ির নং : n0133 বয়স : 38 লিঙ্গ : মহিলা	TIH1685874 ফটো উপলব্ধ	461 নাম : সুর্যবালা দাস স্বামীর নাম: গোপাল দাস বাড়ির নং : n0133 বয়স : 53 লিঙ্গ : মহিলা	WB/02/012/393128 ফটো উপলব্ধ

462	TIH2619716	নাম : স্নেহা দাস পিতার নাম : বিশ্বজিৎ দাস বাড়ির নং : এন0025 বয়স : 23 লিঙ্গ : মহিলা	ফটো উপলব্ধ	463	WB/02/012/396157	নাম : প্রদীপ দাস পিতার নাম : কেশবচন্দ্র দাস বাড়ির নং : n0177 বয়স : 59 লিঙ্গ : পুরুষ	ফটো উপলব্ধ	464	CFC3325479	নাম : প্রসেনজিৎ দাস পিতার নাম : অর্জুন দাস বাড়ির নং : n0168 বয়স : 41 লিঙ্গ : পুরুষ	ফটো উপলব্ধ
465	WB/02/012/396072	নাম : দিলীপ দাস পিতার নাম : কেশব চন্দ্র দাস বাড়ির নং : n0177 বয়স : 49 লিঙ্গ : পুরুষ	ফটো উপলব্ধ	466	WB/02/012/399244	নাম : অর্চনা সাহা(দাস) স্বামীর নাম : প্রদীপ সাহা বাড়ির নং : n0177 বয়স : 54 লিঙ্গ : মহিলা	ফটো উপলব্ধ	467	WB/02/012/396232	নাম : বর্না দাস স্বামীর নাম : দীপক দাস বাড়ির নং : n0178 বয়স : 51 লিঙ্গ : মহিলা	ফটো উপলব্ধ
468	CFC3515822	নাম : দিপালী দাস স্বামীর নাম : অজিত কুমার দাস বাড়ির নং : n0168 বয়স : 53 লিঙ্গ : মহিলা	ফটো উপলব্ধ	469	CFC3515863	নাম : নিবেদিতা দাস পিতার নাম : মহেন্দ্রনাথ দাস বাড়ির নং : n0165 বয়স : 58 লিঙ্গ : মহিলা	ফটো উপলব্ধ	470	TIH1226018	নাম : পাপিয়া বিশ্বাস (দাস) পিতার নাম : দিলীপ দাস বাড়ির নং : n0177 বয়স : 46 লিঙ্গ : মহিলা	ফটো উপলব্ধ
471	WB/02/012/396515	নাম : চন্দনা বর্মা (দাস) স্বামীর নাম : সত্যপ্রসাদ দাস বাড়ির নং : n0165 বয়স : 62 লিঙ্গ : মহিলা	ফটো উপলব্ধ	472	TIH1357912	নাম : ইন্দ্রনীল দাস পিতার নাম : সত্যপ্রসাদ দাস বাড়ির নং : n0165 বয়স : 35 লিঙ্গ : পুরুষ	ফটো উপলব্ধ	473	TIH1685775	নাম : বিকি পাল পিতার নাম : বশহরি পাল বাড়ির নং : n0168 বয়স : 32 লিঙ্গ : পুরুষ	ফটো উপলব্ধ
474	WB/02/012/396420	নাম : কানু দে পিতার নাম : ভবানী দে বাড়ির নং : n0169 বয়স : 74 লিঙ্গ : পুরুষ	ফটো উপলব্ধ	475	CFC3903416	নাম : পার্থ দে পিতার নাম : কানু দে বাড়ির নং : n0169 বয়স : 39 লিঙ্গ : পুরুষ	ফটো উপলব্ধ	476	TIH1818939	নাম : মৌমিতা দে পিতার নাম : মানু দে বাড়ির নং : n0170 বয়স : 35 লিঙ্গ : মহিলা	ফটো উপলব্ধ
477	CFC3979812	নাম : মনোজ দে পিতার নাম : মানু দে বাড়ির নং : n0170 বয়স : 38 লিঙ্গ : পুরুষ	ফটো উপলব্ধ	478	TIH2013340	নাম : শেফালী দাস (দে) স্বামীর নাম : পার্থ দে বাড়ির নং : n0169 বয়স : 40 লিঙ্গ : মহিলা	ফটো উপলব্ধ	479	WB/02/012/396623	নাম : মমতা দে স্বামীর নাম : মানু দে বাড়ির নং : n0170 বয়স : 61 লিঙ্গ : মহিলা	ফটো উপলব্ধ
480	CFC3917002	নাম : চন্দন দে পিতার নাম : কানু দে বাড়ির নং : n0169 বয়স : 37 লিঙ্গ : পুরুষ	ফটো উপলব্ধ	481	WB/02/012/396240	নাম : মানু দে পিতার নাম : ভবানী দে বাড়ির নং : n0170 বয়স : 70 লিঙ্গ : পুরুষ	ফটো উপলব্ধ	482	TIH2586261	নাম : লিসা দে পিতার নাম : অরুণ কুমার দে বাড়ির নং : এন0023 বয়স : 23 লিঙ্গ : মহিলা	ফটো উপলব্ধ
483	TIH1818913	নাম : মুনাল দে পিতার নাম : মানু দে বাড়ির নং : n0170 বয়স : 31 লিঙ্গ : পুরুষ	ফটো উপলব্ধ	484	WB/02/012/396046	নাম : দেবী দে স্বামীর নাম : কানু দে বাড়ির নং : n0169 বয়স : 64 লিঙ্গ : মহিলা	ফটো উপলব্ধ	485	CFC1988690	নাম : সুপর্ণা দেব চৌধুরী (সাহা) স্বামীর নাম : নীলাদ্রি ভূষণ সাহা বাড়ির নং : n0217 বয়স : 45 লিঙ্গ : মহিলা	ফটো উপলব্ধ
486	TIH1547967	নাম : পূর্ণিমা দেব(দে) স্বামীর নাম : রাজনারায়ন দে বাড়ির নং : n0151 বয়স : 35 লিঙ্গ : মহিলা	ফটো উপলব্ধ	487	CFC3980711	নাম : আশা পাণ্ডেয় স্বামীর নাম : সতীশ কুমার পাণ্ডেয় বাড়ির নং : n0100 বয়স : 36 লিঙ্গ : মহিলা	ফটো উপলব্ধ	488	CFC3821618	নাম : সাকেট কুমার পাণ্ডেয় পিতার নাম : গোপালজী পাণ্ডেয় বাড়ির নং : n0101 বয়স : 43 লিঙ্গ : পুরুষ	ফটো উপলব্ধ
489	CFC3325859	নাম : সতীশ কুমার পাণ্ডেয় পিতার নাম : গোপালজী পাণ্ডেয় বাড়ির নং : n0099 বয়স : 47 লিঙ্গ : পুরুষ	ফটো উপলব্ধ	490	CFC3179017	নাম : অনিতা পাণ্ডেয় স্বামীর নাম : বিনয় কুমার পাণ্ডেয় বাড়ির নং : n0098 বয়স : 45 লিঙ্গ : মহিলা	ফটো উপলব্ধ	491	CFC3325875	নাম : প্রবীন কুমার পাণ্ডেয় পিতার নাম : গোপালজী পাণ্ডেয় বাড়ির নং : n0102 বয়স : 41 লিঙ্গ : পুরুষ	ফটো উপলব্ধ

492 নাম : বিনয় কুমার পাণ্ডে পিতার নাম: গোপালজী পাণ্ডে বাড়ির নং : n0097 বয়স : 53 লিঙ্গ : পুরুষ	CFC3325867 ফটো উপলব্ধ	493 নাম : দিলীপ কুমার পাল পিতার নাম: সুরেশ চন্দ্র পাল বাড়ির নং : এন0026 বয়স : 65 লিঙ্গ : পুরুষ	TIH2708204 ফটো উপলব্ধ	494 নাম : অন্তরা পাল পিতার নাম: অজিত পাল বাড়ির নং : n0159 বয়স : 40 লিঙ্গ : মহিলা	TIH1226299 ফটো উপলব্ধ
495 নাম : স্টালীনা পাল পিতার নাম: বিপুল পাল বাড়ির নং : এন0158 বয়স : 21 লিঙ্গ : মহিলা	TIH2678100 ফটো উপলব্ধ	496 নাম : অজিত পাল পিতার নাম: মোহিনী মোহন পাল বাড়ির নং : n0158 বয়স : 84 লিঙ্গ : পুরুষ	CFC3819885 ফটো উপলব্ধ	497 নাম : অর্যা পাল পিতার নাম: অশোক পাল বাড়ির নং : n0255 বয়স : 28 লিঙ্গ : পুরুষ	TIH2152833 ফটো উপলব্ধ
498 নাম : বর্না দাস(পাল) স্বামীর নাম: অশোক পাল বাড়ির নং : n0158 বয়স : 50 লিঙ্গ : মহিলা	WB/01/004/153020 ফটো উপলব্ধ	499 নাম : অশোক পাল পিতার নাম: পিযুষকিরন পাল বাড়ির নং : n0158 বয়স : 59 লিঙ্গ : পুরুষ	WB/02/012/375308 ফটো উপলব্ধ	500 নাম : সুতিকনা পাল স্বামীর নাম: অজিত পাল বাড়ির নং : n0158 বয়স : 71 লিঙ্গ : মহিলা	WB/02/012/375056 ফটো উপলব্ধ
501 নাম : বিপুল পাল পিতার নাম: পিযুষ কিরন পাল বাড়ির নং : n0158 বয়স : 57 লিঙ্গ : পুরুষ	WB/02/012/375110 ফটো উপলব্ধ	502 নাম : শুভম বণিক পিতার নাম: সুদর্শন বণিক বাড়ির নং : এন373/33এ বয়স : 26 লিঙ্গ : পুরুষ	TIH2251585 ফটো উপলব্ধ	503 নাম : প্রিয়া বণিক পিতার নাম: ব্রজদুলাল বণিক বাড়ির নং : এন0116 বয়স : 23 লিঙ্গ : মহিলা	TIH2619609 ফটো উপলব্ধ
504 নাম : অনিতা বনিক স্বামীর নাম: ব্রজদুলাল বনিক বাড়ির নং : n0116 বয়স : 45 লিঙ্গ : মহিলা	CFC3516077 ফটো উপলব্ধ	505 নাম : ব্রজদুলাল বনিক পিতার নাম: বলরাম বনিক বাড়ির নং : n0116 বয়স : 58 লিঙ্গ : পুরুষ	WB/02/012/393246 ফটো উপলব্ধ	506 নাম : বিক্রম কুমার বনিয়া পিতার নাম: বিশাল নাথ বনিয়া বাড়ির নং : ট্যান্সি স্ট্যান্ড বয়স : 28 লিঙ্গ : পুরুষ	TIH2311868 ফটো উপলব্ধ
507 নাম : শিপ্রা বর্মা (রায়) স্বামীর নাম: অর্নব কুমার বর্মা বাড়ির নং : n0163 বয়স : 28 লিঙ্গ : মহিলা	TIH2013324 ফটো উপলব্ধ	508 নাম : অর্নবকুমার বর্মা পিতার নাম: প্রফুল্ল বর্মা বাড়ির নং : n0163 বয়স : 50 লিঙ্গ : পুরুষ	WB/02/012/396711 ফটো উপলব্ধ	509 নাম : প্রবীরকুমার বর্মা পিতার নাম: প্রফুল্ল বর্মা বাড়ির নং : n0163 বয়স : 51 লিঙ্গ : পুরুষ	WB/02/012/396708 ফটো উপলব্ধ
510 নাম : কাঞ্চন ব্রহ্ম স্বামীর নাম: সমর ব্রহ্ম বাড়ির নং : n0185 বয়স : 57 লিঙ্গ : মহিলা	WB/02/012/390437 ফটো উপলব্ধ	511 নাম : দিপালী ব্রহ্ম স্বামীর নাম: বিমল ব্রহ্ম বাড়ির নং : n0185 বয়স : 61 লিঙ্গ : মহিলা	WB/02/012/396503 ফটো উপলব্ধ	512 নাম : লক্ষী ব্রহ্ম স্বামীর নাম: শ্যামল ব্রহ্ম বাড়ির নং : n0185 বয়স : 49 লিঙ্গ : মহিলা	WB/02/012/396552 ফটো উপলব্ধ
513 নাম : রমা ব্রহ্ম স্বামীর নাম: কমল ব্রহ্ম বাড়ির নং : n0185 বয়স : 49 লিঙ্গ : মহিলা	WB/02/012/396553 ফটো উপলব্ধ	514 নাম : বিভব ব্রহ্ম স্বামীর নাম: লক্ষী ব্রহ্ম বাড়ির নং : n0185 বয়স : 31 লিঙ্গ : পুরুষ	TIH1685791 ফটো উপলব্ধ	515 নাম : সুরভি ব্রহ্ম পিতার নাম: কমল ব্রহ্ম বাড়ির নং : n0185 বয়স : 30 লিঙ্গ : মহিলা	TIH2013332 ফটো উপলব্ধ
516 নাম : বিশাল ব্রহ্ম স্বামীর নাম: কাঞ্চন ব্রহ্ম বাড়ির নং : n0185 বয়স : 31 লিঙ্গ : পুরুষ	TIH1685841 ফটো উপলব্ধ	517 নাম : ডলি (দেবদাস) ব্রহ্ম স্বামীর নাম: সুকুমার ব্রহ্ম বাড়ির নং : n0185 বয়স : 47 লিঙ্গ : মহিলা	CFC3700911 ফটো উপলব্ধ	518 নাম : কৌশিক ব্রহ্ম পিতার নাম: কমল ব্রহ্ম বাড়ির নং : n0185 বয়স : 32 লিঙ্গ : পুরুষ	TIH1685809 ফটো উপলব্ধ
519 নাম : সম্রাট ব্রহ্ম পিতার নাম: সমর ব্রহ্ম বাড়ির নং : n0185 বয়স : 36 লিঙ্গ : পুরুষ	TIH1226026 ফটো উপলব্ধ	520 নাম : অভীনব ব্রহ্ম পিতার নাম: সুকুমার ব্রহ্ম বাড়ির নং : n0185 বয়স : 24 লিঙ্গ : পুরুষ	TIH2445906 ফটো উপলব্ধ	521 নাম : অরবিন্দ কুমার বেনিয়া পিতার নাম: পালিট রাম বেনিয়া বাড়ির নং : n0256 বয়স : 48 লিঙ্গ : পুরুষ	CFC3902830 ফটো উপলব্ধ

522 নাম : বিজয় বাসফোর মায়ের নাম : গীতা বাসফোর বাড়ির নং : এন0141 বয়স : 22 লিঙ্গ : পুরুষ	TIH2660462 ফটো উপলব্ধ	523 নাম : রাজ বাসফোর পিতার নাম : দিলীপ বাসফোর বাড়ির নং : n0141 বয়স : 29 লিঙ্গ : পুরুষ	TIH1915289 ফটো উপলব্ধ	524 নাম : আরতী বাসফোর স্বামীর নাম : দিলীপ বাসফোর বাড়ির নং : n0141 বয়স : 53 লিঙ্গ : মহিলা	TIH2693430 ফটো উপলব্ধ
525 নাম : অজয় বাসফোর মায়ের নাম : গীতা বাসফোর বাড়ির নং : n0141 বয়স : 22 লিঙ্গ : পুরুষ	TIH2660355 ফটো উপলব্ধ	526 নাম : রাজা বাসফোর পিতার নাম : দিলীপ বাসফোর বাড়ির নং : n0141 বয়স : 32 লিঙ্গ : পুরুষ	TIH1548213 ফটো উপলব্ধ	527 নাম : দিলীপ বাসফোর পিতার নাম : ভোলা বাসফোর বাড়ির নং : n0141 বয়স : 53 লিঙ্গ : পুরুষ	TIH2571818 ফটো উপলব্ধ
528 নাম : গীতা বাসফোর পিতার নাম : ভোলা বাসফোর বাড়ির নং : n0141 বয়স : 43 লিঙ্গ : মহিলা	TIH1440114 ফটো উপলব্ধ	529 নাম : ওম বাসফোর মায়ের নাম : আরতী বাসফোর বাড়ির নং : এন0141 বয়স : 20 লিঙ্গ : পুরুষ	TIH2719524 ফটো উপলব্ধ	530 নাম : সম্পা ভাওয়াল স্বামীর নাম : রবীন্দ্র ভাওয়াল বাড়ির নং : n0152 বয়স : 44 লিঙ্গ : মহিলা	CFC3980067 ফটো উপলব্ধ
531 নাম : স্বপা ভাওয়াল স্বামীর নাম : সুবল ভাওয়াল বাড়ির নং : n0142 বয়স : 63 লিঙ্গ : মহিলা	WB/02/012/393269 ফটো উপলব্ধ	532 নাম : মধুসূদন ভাওয়াল পিতার নাম : নারায়নচন্দ্র ভাওয়াল বাড়ির নং : n0208 বয়স : 63 লিঙ্গ : পুরুষ	WB/02/012/423362 ফটো উপলব্ধ	533 নাম : সুবল ভাওয়াল পিতার নাম : নারায়ন চন্দ্র ভাওয়াল বাড়ির নং : n0142 বয়স : 68 লিঙ্গ : পুরুষ	WB/02/012/393268 ফটো উপলব্ধ
534 নাম : রীনা ভাওয়াল স্বামীর নাম : মধুসূদন ভাওয়াল বাড়ির নং : n0205 বয়স : 53 লিঙ্গ : মহিলা	WB/02/009/126561 ফটো উপলব্ধ	535 নাম : সৌভিক ভাওয়াল পিতার নাম : সুবল ভাওয়াল বাড়ির নং : n0142 বয়স : 34 লিঙ্গ : পুরুষ	TIH1440049 ফটো উপলব্ধ	536 নাম : সম্পা মজুমদার সাহা স্বামীর নাম : প্রবীর সাহা বাড়ির নং : n0012 বয়স : 28 লিঙ্গ : মহিলা	TIH1962000 ফটো উপলব্ধ
537 নাম : অমলেশ মণ্ডল পিতার নাম : অনুকুল মণ্ডল বাড়ির নং : n0139 বয়স : 54 লিঙ্গ : পুরুষ	WB/02/012/393213 ফটো উপলব্ধ	538 নাম : বাবলী মণ্ডল স্বামীর নাম : ত্রিনাথ মণ্ডল বাড়ির নং : n0143 বয়স : 54 লিঙ্গ : মহিলা	WB/02/012/393322 ফটো উপলব্ধ	539 নাম : মধুমিতা মন্ডল পিতার নাম : ত্রিনাথ মন্ডল বাড়ির নং : n0143 বয়স : 33 লিঙ্গ : মহিলা	TIH1548049 ফটো উপলব্ধ
540 নাম : বিশ্ভজিৎ মণ্ডল পিতার নাম : অনুকুল মণ্ডল বাড়ির নং : n0139 বয়স : 42 লিঙ্গ : পুরুষ	CFC3176443 ফটো উপলব্ধ	541 নাম : ত্রিনাথ মণ্ডল পিতার নাম : সুরেন্দ্র মণ্ডল বাড়ির নং : n0143 বয়স : 67 লিঙ্গ : পুরুষ	WB/02/012/393237 ফটো উপলব্ধ	542 নাম : স্বপন মণ্ডল মায়ের নাম : উষারানী মণ্ডল বাড়ির নং : n0139 বয়স : 48 লিঙ্গ : পুরুষ	CFC3176450 ফটো উপলব্ধ
543 নাম : রতিকা মন্ডল(বিশ্বাস) স্বামীর নাম : অমলেশ মন্ডল বাড়ির নং : n0139 বয়স : 44 লিঙ্গ : মহিলা	CFC3917051 ফটো উপলব্ধ	544 নাম : রতন কুমার মণ্ডল পিতার নাম : অনুকুল মণ্ডল বাড়ির নং : n0139 বয়স : 45 লিঙ্গ : পুরুষ	CFC3176641 ফটো উপলব্ধ	545 নাম : তপন মণ্ডল পিতার নাম : অনুকুল মণ্ডল বাড়ির নং : n0139 বয়স : 51 লিঙ্গ : পুরুষ	WB/02/012/393211 ফটো উপলব্ধ
546 নাম : রুপা রজক (সরকার) স্বামীর নাম : গোপাল রজক বাড়ির নং : n0204 বয়স : 32 লিঙ্গ : মহিলা	TIH2013274 ফটো উপলব্ধ	547 নাম : গোপাল রজক পিতার নাম : মহেন্দ্র রজক বাড়ির নং : n0204 বয়স : 47 লিঙ্গ : পুরুষ	CFC3516309 ফটো উপলব্ধ	548 নাম : অর্ভিজিৎ পাল পিতার নাম : অজিত পাল বাড়ির নং : n0155 বয়স : 43 লিঙ্গ : পুরুষ	CFC3176476 ফটো উপলব্ধ
549 নাম : পাপিয়া দাস পিতার নাম : প্রশান্ত দাস বাড়ির নং : n0190 বয়স : 33 লিঙ্গ : মহিলা	YJC2334860 ফটো উপলব্ধ	550 নাম : কমল সরকার মায়ের নাম : সন্ধ্যা সরকার বাড়ির নং : n0126 বয়স : 44 লিঙ্গ : পুরুষ	CFC3903325 ফটো উপলব্ধ	551 নাম : যমুনা সরকার(চৌধুরী) স্বামীর নাম : কমল সরকার বাড়ির নং : n0126 বয়স : 37 লিঙ্গ : মহিলা	TIH0941336 ফটো উপলব্ধ



552	WB/02/012/393145	ফটো উপলব্ধ	553	TIH1357854	ফটো উপলব্ধ	554	TIH0941450	ফটো উপলব্ধ
নাম : নারায়ন সরকার পিতার নাম: জীতেন সরকার বাড়ির নং : n0126 বয়স : 69 লিঙ্গ : পুরুষ			নাম : বুবাই সরকার পিতার নাম: অচিন্ত সরকার বাড়ির নং : n0125 বয়স : 37 লিঙ্গ : পুরুষ			নাম : আল্পনা সরকার স্বামীর নাম: নিতাই সরকার বাড়ির নং : n0125 বয়স : 49 লিঙ্গ : মহিলা		
555	TIH2670776	ফটো উপলব্ধ	556	WB/02/012/393389	ফটো উপলব্ধ	557	MF0257667	ফটো উপলব্ধ
নাম : রূপালী সরকার পিতার নাম: নিতাই সরকার বাড়ির নং : এন0125 বয়স : 21 লিঙ্গ : মহিলা			নাম : রাণু সরকার পিতার নাম: জীতেন সরকার বাড়ির নং : n0126 বয়স : 61 লিঙ্গ : পুরুষ			নাম : পপি রায় (সরকার) স্বামীর নাম: রাসু সরকার বাড়ির নং : n0126 বয়স : 48 লিঙ্গ : মহিলা		
558	TIH2765220	ফটো উপলব্ধ	559	TIH1357839	ফটো উপলব্ধ	560	WB/02/012/393175	ফটো উপলব্ধ
নাম : সুমন সরকার পিতার নাম: কমল সরকার বাড়ির নং : 15 বয়স : 20 লিঙ্গ : পুরুষ			নাম : পাপাই সরকার পিতার নাম: অচিন্ত সরকার বাড়ির নং : n0125 বয়স : 35 লিঙ্গ : পুরুষ			নাম : নিতাই সরকার পিতার নাম: শিবেশ সরকার বাড়ির নং : n0125 বয়স : 54 লিঙ্গ : পুরুষ		
561	IKL1501923	ফটো উপলব্ধ	562	CFC3903168	ফটো উপলব্ধ	563	CFC3700697	ফটো উপলব্ধ
নাম : বিনা গুপ্তা পিতার নাম: হরিপ্রসাদ সাহা বাড়ির নং : এন0055 বয়স : 33 লিঙ্গ : মহিলা			নাম : জয় সাহা পিতার নাম: সুনীল সাহা বাড়ির নং : n0192 বয়স : 38 লিঙ্গ : পুরুষ			নাম : মুনমুন সাহা পিতার নাম: জয়ন্ত সাহা বাড়ির নং : n0122 বয়স : 40 লিঙ্গ : মহিলা		
564	CFC3700812	ফটো উপলব্ধ	565	TIH1357615	ফটো উপলব্ধ	566	WB/02/012/396303	ফটো উপলব্ধ
নাম : পারমিতা সাহা পিতার নাম: অর্জুন সাহা বাড়ির নং : n0175 বয়স : 43 লিঙ্গ : মহিলা			নাম : বিকি সাহা পিতার নাম: ধ্রুব সাহা বাড়ির নং : n0193 বয়স : 36 লিঙ্গ : পুরুষ			নাম : অখিল সাহা পিতার নাম: যতীন্দ্র নাথ সাহা বাড়ির নং : n0192 বয়স : 53 লিঙ্গ : পুরুষ		
567	CFC1976299	ফটো উপলব্ধ	568	CFC1976950	ফটো উপলব্ধ	569	CFC3820016	ফটো উপলব্ধ
নাম : সবিতা সাহা স্বামীর নাম: নীরেন্দ্র মোহন সাহা বাড়ির নং : n0119 বয়স : 69 লিঙ্গ : মহিলা			নাম : চন্দ্রনী সাহা পিতার নাম: মনিভূষণ সাহা বাড়ির নং : n0161 বয়স : 44 লিঙ্গ : মহিলা			নাম : বর্নালী সাহা স্বামীর নাম: হিমাত্রীভূষণ সাহা বাড়ির নং : n0161 বয়স : 54 লিঙ্গ : মহিলা		
570	WB/02/012/393191	ফটো উপলব্ধ	571	WB/02/012/396431	ফটো উপলব্ধ	572	WB/02/012/396663	ফটো উপলব্ধ
নাম : তপন সাহা পিতার নাম: সুবলচন্দ্র সাহা বাড়ির নং : n0120 বয়স : 56 লিঙ্গ : পুরুষ			নাম : চিত্তরঞ্জন সাহা পিতার নাম: সাধন চন্দ্র সাহা বাড়ির নং : n0180 বয়স : 80 লিঙ্গ : পুরুষ			নাম : খোকন সাহা পিতার নাম: ভোলানাথ সাহা বাড়ির নং : n0179 বয়স : 61 লিঙ্গ : পুরুষ		
573	WB/02/012/396512	ফটো উপলব্ধ	574	KRM2447183	ফটো উপলব্ধ	575	WB/02/012/393293	ফটো উপলব্ধ
নাম : রুক্মিণী সাহা স্বামীর নাম: রবি সাহা বাড়ির নং : n0202 বয়স : 63 লিঙ্গ : মহিলা			নাম : বুমা সাহা (দে) স্বামীর নাম: শিবপদ সাহা বাড়ির নং : n0201 বয়স : 42 লিঙ্গ : মহিলা			নাম : কার্তিকচন্দ্র সাহা পিতার নাম: খগেন্দ্রনাথ সাহা বাড়ির নং : n0120 বয়স : 67 লিঙ্গ : পুরুষ		
576	CFC3325453	ফটো উপলব্ধ	577	TIH2354629	ফটো উপলব্ধ	578	WB/02/012/396363	ফটো উপলব্ধ
নাম : সৌমেন্দ্র সাহা পিতার নাম: নীতেন্দ্র মোহন সাহা বাড়ির নং : n0119 বয়স : 42 লিঙ্গ : পুরুষ			নাম : অনিমা সাহা স্বামীর নাম: গোবিন্দ সাহা বাড়ির নং : n0181 বয়স : 63 লিঙ্গ : মহিলা			নাম : অচিন্ত সাহা পিতার নাম: অজিতকুমার সাহা বাড়ির নং : n0202 বয়স : 58 লিঙ্গ : পুরুষ		
579	CFC3700655	ফটো উপলব্ধ	580	WB/02/012/396367	ফটো উপলব্ধ	581	WB/02/012/393216	ফটো উপলব্ধ
নাম : সুসিতা সাহা পিতার নাম: অর্জুন সাহা বাড়ির নং : n0175 বয়স : 40 লিঙ্গ : মহিলা			নাম : মাধবী সাহা স্বামীর নাম: কানাই সাহা বাড়ির নং : n0182 বয়স : 59 লিঙ্গ : মহিলা			নাম : বীথিকা সাহা স্বামীর নাম: জীবনকানাই সাহা বাড়ির নং : n0122 বয়স : 56 লিঙ্গ : মহিলা		

582 নাম : প্রবীর সাহা পিতার নাম: সুধীর সাহা বাড়ির নং : n0121 বয়স : 53 লিঙ্গ : পুরুষ	WB/02/012/393081 ফটো উপলব্ধ	583 নাম : রেনুকা সাহা স্বামীর নাম: সুখরঞ্জন সাহা বাড়ির নং : n0162 বয়স : 63 লিঙ্গ : মহিলা	WB/02/012/396560 ফটো উপলব্ধ	584 নাম : নিখিল সাহা পিতার নাম: যতীন্দ্র নাথ সাহা বাড়ির নং : n0192 বয়স : 50 লিঙ্গ : পুরুষ	WB/02/012/396386 ফটো উপলব্ধ
585 নাম : মিতা সাহা স্বামীর নাম: অখিল সাহা বাড়ির নং : n0192 বয়স : 42 লিঙ্গ : মহিলা	TIH1226182 ফটো উপলব্ধ	586 নাম : বকুল সাহা স্বামীর নাম: বিশ্বনাথ সাহা বাড়ির নং : n0120 বয়স : 55 লিঙ্গ : মহিলা	TIH2573038 ফটো উপলব্ধ	587 নাম : সুবীর সাহা পিতার নাম: সুবলচন্দ্র সাহা বাড়ির নং : n0120 বয়স : 51 লিঙ্গ : পুরুষ	WB/02/012/393222 ফটো উপলব্ধ
588 নাম : পুলকেশ সাহা পিতার নাম: ধীরেন্দ্রমোহন সাহা বাড়ির নং : n0119 বয়স : 71 লিঙ্গ : পুরুষ	WB/02/012/393122 ফটো উপলব্ধ	589 নাম : শিবুপদ সাহা পিতার নাম: নারায়নচন্দ্র সাহা বাড়ির নং : n0201 বয়স : 69 লিঙ্গ : পুরুষ	WB/02/012/396318 ফটো উপলব্ধ	590 নাম : মিতু সাহা স্বামীর নাম: অচিন্ত সাহা বাড়ির নং : n0202 বয়স : 43 লিঙ্গ : মহিলা	CQJ2498954 ফটো উপলব্ধ
591 নাম : সৌম্যদীপ সাহা মায়ের নাম: অনিমা সাহা বাড়ির নং : n0181 বয়স : 34 লিঙ্গ : পুরুষ	TIH1440056 ফটো উপলব্ধ	592 নাম : প্রবীর সাহা পিতার নাম: চিত্তরঞ্জন সাহা বাড়ির নং : n0180 বয়স : 45 লিঙ্গ : পুরুষ	CFC1942184 ফটো উপলব্ধ	593 নাম : সুব্রত সাহা পিতার নাম: চিত্তরঞ্জন সাহা বাড়ির নং : n0180 বয়স : 47 লিঙ্গ : পুরুষ	CFC1942176 ফটো উপলব্ধ
594 নাম : দীপঙ্কর সাহা পিতার নাম: অর্জুন সাহা বাড়ির নং : n0175 বয়স : 38 লিঙ্গ : পুরুষ	CFC3700630 ফটো উপলব্ধ	595 নাম : শেখারীভূষণ সাহা পিতার নাম: বিধুভূষণ সাহা বাড়ির নং : n0161 বয়স : 54 লিঙ্গ : পুরুষ	WB/02/012/396672 ফটো উপলব্ধ	596 নাম : সুকুমার সাহা পিতার নাম: অমূল্য সাহা বাড়ির নং : n0173 বয়স : 55 লিঙ্গ : পুরুষ	WB/02/012/396226 ফটো উপলব্ধ
597 নাম : মিনতী সাহা স্বামীর নাম: সুবল চন্দ্র সাহা বাড়ির নং : n0120 বয়স : 75 লিঙ্গ : মহিলা	TIH2372860 ফটো উপলব্ধ	598 নাম : মিতু সাহা স্বামীর নাম: অজয় সাহা বাড়ির নং : n0187 বয়স : 54 লিঙ্গ : মহিলা	WB/02/012/396493 ফটো উপলব্ধ	599 নাম : মায়ারানী সাহা স্বামীর নাম: নীলকমল সাহা বাড়ির নং : n0184 বয়স : 58 লিঙ্গ : মহিলা	WB/02/012/396235 ফটো উপলব্ধ
600 নাম : সোমা সাউ চক্রবর্তী স্বামীর নাম: দেবকুমার সাউ বাড়ির নং : n0120 বয়স : 42 লিঙ্গ : মহিলা	TIH2045623 ফটো উপলব্ধ	601 নাম : সাগরী সাহা স্বামীর নাম: অর্জুন সাহা বাড়ির নং : n0175 বয়স : 61 লিঙ্গ : মহিলা	WB/02/012/396429 ফটো উপলব্ধ	602 নাম : জীবেশ সাহা মায়ের নাম: বাথিকা সাহা বাড়ির নং : n0122 বয়স : 39 লিঙ্গ : পুরুষ	CFC3903267 ফটো উপলব্ধ
603 নাম : সীমা রানী সাহা স্বামীর নাম: রামকৃষ্ণ সাহা বাড়ির নং : n0122 বয়স : 55 লিঙ্গ : মহিলা	WB/02/012/393361 ফটো উপলব্ধ	604 নাম : রামকৃষ্ণ সাহা পিতার নাম: জতেশ্বর সাহা বাড়ির নং : n0122 বয়স : 61 লিঙ্গ : পুরুষ	WB/02/012/393283 ফটো উপলব্ধ	605 নাম : শ্যামলেন্দুভূষণ সাহা পিতার নাম: মনিভূষণ সাহা বাড়ির নং : n0161 বয়স : 53 লিঙ্গ : পুরুষ	TIH2781854 ফটো উপলব্ধ
606 নাম : তীর্থঙ্কর সাহা পিতার নাম: তপন কুমার সাহা বাড়ির নং : n0149 বয়স : 41 লিঙ্গ : পুরুষ	CFC3325438 ফটো উপলব্ধ	607 নাম : প্রানোতোষ সাহা পিতার নাম: মনমোহন সাহা বাড়ির নং : n0118 বয়স : 75 লিঙ্গ : পুরুষ	TIH2478840 ফটো উপলব্ধ	608 নাম : প্রমীলা সাহা স্বামীর নাম: পরিতোষ সাহা বাড়ির নং : n0118 বয়স : 71 লিঙ্গ : মহিলা	TIH2481174 ফটো উপলব্ধ
609 নাম : বিশাল সাহা পিতার নাম: রামকৃষ্ণ সাহা বাড়ির নং : এন0122 বয়স : 28 লিঙ্গ : পুরুষ	TIH2586238 ফটো উপলব্ধ	610 নাম : পান্না সাহা স্বামীর নাম: প্রানতোষ সাহা বাড়ির নং : n0118 বয়স : 67 লিঙ্গ : মহিলা	TIH2481208 ফটো উপলব্ধ	611 নাম : আশুতোষ সাহা পিতার নাম: মনমোহন সাহা বাড়ির নং : n0118 বয়স : 64 লিঙ্গ : পুরুষ	TIH2481182 ফটো উপলব্ধ

612 নাম : হিমাদ্রী ভূষণ সাহা পিতার নাম: ফনি ভূষণ সাহা বাড়ির নং : n0161 বয়স : 61 লিঙ্গ : পুরুষ	TIH2684256 ফটো উপলব্ধ	613 নাম : অল্লান সাহা পিতার নাম: প্রানতোষ সাহা বাড়ির নং : n0118 বয়স : 44 লিঙ্গ : পুরুষ	CFC3176526 ফটো উপলব্ধ	614 নাম : প্রীতম সাহা পিতার নাম: পরিতোষ সাহা বাড়ির নং : n0118 বয়স : 39 লিঙ্গ : পুরুষ	CFC3820107 ফটো উপলব্ধ
615 নাম : সৌরেন্দ্র নারায়ন সাহা পিতার নাম: নুপেন্দ্র নারায়ন সাহা বাড়ির নং : n0119 বয়স : 39 লিঙ্গ : পুরুষ	CFC3700788 ফটো উপলব্ধ	616 নাম : গায়িত্রী সাহা স্বামীর নাম: ধুব সাহা বাড়ির নং : n0193 বয়স : 60 লিঙ্গ : মহিলা	TIH2485373 ফটো উপলব্ধ	617 নাম : নীহারিকা সাহা পিতার নাম: সুবীর কুমার সাহা বাড়ির নং : n0188 বয়স : 22 লিঙ্গ : মহিলা	TIH2660041 ফটো উপলব্ধ
618 নাম : উত্তম সাহা পিতার নাম: সুরেন্দ্রনাথ সাহা বাড়ির নং : n0193 বয়স : 62 লিঙ্গ : পুরুষ	TIH2485357 ফটো উপলব্ধ	619 নাম : ইন্দ্রজিত সাহা পিতার নাম: অমল সাহা বাড়ির নং : n0172 বয়স : 38 লিঙ্গ : পুরুষ	CFC3903143 ফটো উপলব্ধ	620 নাম : নীলকমল সাহা পিতার নাম: সাধনচন্দ সাহা বাড়ির নং : n0184 বয়স : 65 লিঙ্গ : পুরুষ	WB/02/012/396241 ফটো উপলব্ধ
621 নাম : পম্পা সাহা স্বামীর নাম: তীর্থঙ্কর সাহা বাড়ির নং : n0149 বয়স : 37 লিঙ্গ : মহিলা	UHI1438365 ফটো উপলব্ধ	622 নাম : দোলন সাহা মায়ের নাম: অর্নপূর্ণ সাহা বাড়ির নং : n0161 বয়স : 55 লিঙ্গ : মহিলা	CFC1942721 ফটো উপলব্ধ	623 নাম : মিতা সাহা স্বামীর নাম: বিনয়ভূষণ সাহা বাড়ির নং : n0161 বয়স : 56 লিঙ্গ : মহিলা	WB/02/012/396135 ফটো উপলব্ধ
624 নাম : ধুব সাহা পিতার নাম: সুরেন্দ্রনাথ সাহা বাড়ির নং : n0193 বয়স : 67 লিঙ্গ : পুরুষ	TIH2485316 ফটো উপলব্ধ	625 নাম : রিয়া সাহা পিতার নাম: অধীর সাহা বাড়ির নং : n0121 বয়স : 24 লিঙ্গ : মহিলা	TIH2445922 ফটো উপলব্ধ	626 নাম : স্মৃতি সাহা পিতার নাম: বিজয় কুমার সাহা বাড়ির নং : এন0187 বয়স : 23 লিঙ্গ : মহিলা	TIH2586311 ফটো উপলব্ধ
627 নাম : পরিতোষ সাহা পিতার নাম: মনমোহন সাহা বাড়ির নং : n0118 বয়স : 70 লিঙ্গ : পুরুষ	TIH2475614 ফটো উপলব্ধ	628 নাম : মদন গোপাল সাহা পিতার নাম: মাধব সাহা বাড়ির নং : n0162 বয়স : 53 লিঙ্গ : পুরুষ	TIH2045631 ফটো উপলব্ধ	629 নাম : জয়ন্ত সাহা পিতার নাম: জটেশ্বর সাহা বাড়ির নং : n0122 বয়স : 56 লিঙ্গ : পুরুষ	WB/02/012/393317 ফটো উপলব্ধ
630 নাম : ডলি সাহা স্বামীর নাম: তপন সাহা বাড়ির নং : n0149 বয়স : 60 লিঙ্গ : মহিলা	WB/02/012/393253 ফটো উপলব্ধ	631 নাম : অনিমা সাহা স্বামীর নাম: সুনীলভূষণ সাহা বাড়ির নং : n0161 বয়স : 65 লিঙ্গ : মহিলা	WB/02/012/396274 ফটো উপলব্ধ	632 নাম : নীলাদ্রিভূষণ সাহা পিতার নাম: বিধুভূষণ সাহা বাড়ির নং : n0161 বয়স : 57 লিঙ্গ : পুরুষ	WB/02/012/396654 ফটো উপলব্ধ
633 নাম : রাজা সাহা পিতার নাম: রবীন্দ্র সাহা বাড়ির নং : n0120 বয়স : 29 লিঙ্গ : পুরুষ	TIH1915271 ফটো উপলব্ধ	634 নাম : সুপর্ণা সাহা স্বামীর নাম: রবীন্দ্র নাথ সাহা বাড়ির নং : n0120 বয়স : 54 লিঙ্গ : মহিলা	WB/03/015/303136 ফটো উপলব্ধ	635 নাম : টিনা সাহা স্বামীর নাম: স্বপন সাহা বাড়ির নং : n0120 বয়স : 41 লিঙ্গ : মহিলা	TIH1357763 ফটো উপলব্ধ
636 নাম : নিতাইচন্দ্র সাহা পিতার নাম: অনাদী সাহা বাড়ির নং : n0187 বয়স : 69 লিঙ্গ : পুরুষ	WB/02/012/396179 ফটো উপলব্ধ	637 নাম : বিক্রম সাহা পিতার নাম: কানাই লাল সাহা বাড়ির নং : n0182 বয়স : 36 লিঙ্গ : পুরুষ	TIH1357789 ফটো উপলব্ধ	638 নাম : শুভজিত সাহা মায়ের নাম: বিথীকা সাহা বাড়ির নং : n0122 বয়স : 36 লিঙ্গ : পুরুষ	TIH1357862 ফটো উপলব্ধ
639 নাম : অর্জুন সাহা পিতার নাম: অমল্য সাহা বাড়ির নং : n0175 বয়স : 69 লিঙ্গ : পুরুষ	WB/02/012/396134 ফটো উপলব্ধ	640 নাম : ছবি সাহা স্বামীর নাম: সুকুমার সাহা বাড়ির নং : n0173 বয়স : 53 লিঙ্গ : মহিলা	WB/02/012/309112 ফটো উপলব্ধ	641 নাম : অধির সাহা পিতার নাম: সুধীর সাহা বাড়ির নং : n0121 বয়স : 65 লিঙ্গ : পুরুষ	WB/02/012/393377 ফটো উপলব্ধ

642	WB/02/012/396491	ফটো উপলব্ধ	643	WB/02/012/396385	ফটো উপলব্ধ	644	WB/02/012/396490	ফটো উপলব্ধ
নাম : আরতী সাহা স্বামীর নাম: অসিতকুমার সাহা বাড়ির নং : n0189 বয়স : 57 লিঙ্গ : মহিলা			নাম : সুবীরকুমার সাহা পিতার নাম: দ্বিজেন্দ্রনাথ সাহা বাড়ির নং : n0188 বয়স : 61 লিঙ্গ : পুরুষ			নাম : শিপ্রা সাহা স্বামীর নাম: বিজয় সাহা বাড়ির নং : n0187 বয়স : 51 লিঙ্গ : মহিলা		
645	WB/02/012/396492	ফটো উপলব্ধ	646	TIH2013282	ফটো উপলব্ধ	647	TIH2383289	ফটো উপলব্ধ
নাম : কাজলরানী সাহা স্বামীর নাম: নিতাইচন্দ্র সাহা বাড়ির নং : n0187 বয়স : 63 লিঙ্গ : মহিলা			নাম : মিরাসাহা (মোদক) স্বামীর নাম: সুবির সাহা বাড়ির নং : n0121 বয়স : 30 লিঙ্গ : মহিলা			নাম : পাপিয়া সাহা স্বামীর নাম: বাবলু সাহা বাড়ির নং : n0200 বয়স : 57 লিঙ্গ : মহিলা		
648	TIH2013258	ফটো উপলব্ধ	649	WB/02/012/396024	ফটো উপলব্ধ	650	TIH1818970	ফটো উপলব্ধ
নাম : কনিকা সাহা স্বামীর নাম: পরেশ চন্দ্র সাহা বাড়ির নং : সি-135 বয়স : 36 লিঙ্গ : মহিলা			নাম : প্রেমাদ্রিভূষণ সাহা পিতার নাম: মনিভূষণ সাহা বাড়ির নং : n0161 বয়স : 55 লিঙ্গ : পুরুষ			নাম : পার্থ সাহা পিতার নাম: মুকুল সাহা বাড়ির নং : n0174 বয়স : 33 লিঙ্গ : পুরুষ		
651	WB/02/012/396592	ফটো উপলব্ধ	652	TIH1357722	ফটো উপলব্ধ	653	TIH1818954	ফটো উপলব্ধ
নাম : পাপিয়া সাহা স্বামীর নাম: মুকুল সাহা বাড়ির নং : n0174 বয়স : 59 লিঙ্গ : মহিলা			নাম : টুঙ্গী সাহা পিতার নাম: সমীর কুমার সাহা বাড়ির নং : n0188 বয়স : 42 লিঙ্গ : মহিলা			নাম : সন্দীপ সাহা পিতার নাম: অজয় সাহা বাড়ির নং : n0187 বয়স : 31 লিঙ্গ : পুরুষ		
654	WB/02/012/396475	ফটো উপলব্ধ	655	WB/02/012/396346	ফটো উপলব্ধ	656	CFC3177425	ফটো উপলব্ধ
নাম : শ্যামল সাহা পিতার নাম: অমূল্য সাহা বাড়ির নং : n0171 বয়স : 61 লিঙ্গ : পুরুষ			নাম : বিনয় ভূষণ সাহা পিতার নাম: ফনি ভূষণ সাহা বাড়ির নং : n0161 বয়স : 73 লিঙ্গ : পুরুষ			নাম : নবমিতা সাহা পিতার নাম: সুখ রঞ্জন সাহা বাড়ির নং : n0162 বয়স : 43 লিঙ্গ : মহিলা		
657	WB/02/012/393329	ফটো উপলব্ধ	658	TIH1685767	ফটো উপলব্ধ	659	TIH1818921	ফটো উপলব্ধ
নাম : উষা সাহা স্বামীর নাম: নৃপেন্দ্রনারায়ন সাহা বাড়ির নং : n0119 বয়স : 72 লিঙ্গ : মহিলা			নাম : নিবেদিতা চৌধুরী সাহা স্বামীর নাম: অমল সাহা বাড়ির নং : n0118 বয়স : 35 লিঙ্গ : মহিলা			নাম : শুভম সাহা পিতার নাম: পরিতোষ সাহা বাড়ির নং : n0118 বয়স : 30 লিঙ্গ : পুরুষ		
660	WB/02/012/019707	ফটো উপলব্ধ	661	WB/02/012/396593	ফটো উপলব্ধ	662	CFC3903317	ফটো উপলব্ধ
নাম : সুকৃতি সাহা স্বামীর নাম: স্বপন সাহা বাড়ির নং : n0117 বয়স : 56 লিঙ্গ : মহিলা			নাম : তপতী সাহা স্বামীর নাম: অমল সাহা বাড়ির নং : n0172 বয়স : 61 লিঙ্গ : মহিলা			নাম : দ্বিগবীজয় সাহা পিতার নাম: শ্যামল সাহা বাড়ির নং : n0171 বয়স : 39 লিঙ্গ : পুরুষ		
663	WB/02/012/396554	ফটো উপলব্ধ	664	WB/02/012/393108	ফটো উপলব্ধ	665	WB/02/012/396092	ফটো উপলব্ধ
নাম : প্রতিমা সাহা স্বামীর নাম: শ্যামল সাহা বাড়ির নং : n0171 বয়স : 54 লিঙ্গ : মহিলা			নাম : নৃপেন্দ্রনারায়ন সাহা পিতার নাম: ধীরেন্দ্রমোহন সাহা বাড়ির নং : n0119 বয়স : 78 লিঙ্গ : পুরুষ			নাম : কানাইলাল সাহা পিতার নাম: জগবন্ধু সাহা বাড়ির নং : n0182 বয়স : 69 লিঙ্গ : পুরুষ		
666	TIH1440189	ফটো উপলব্ধ	667	CFC0673319	ফটো উপলব্ধ	668	CFC3903259	ফটো উপলব্ধ
নাম : বিক্রম সাহা পিতার নাম: বিনয় ভূষণ সাহা বাড়ির নং : n0161 বয়স : 33 লিঙ্গ : পুরুষ			নাম : রীনা সাহা স্বামীর নাম: নীতেন্দ্রমোহন সাহা বাড়ির নং : n0119 বয়স : 71 লিঙ্গ : মহিলা			নাম : সৌরভ সাহা পিতার নাম: বাবলু সাহা বাড়ির নং : n0200 বয়স : 39 লিঙ্গ : পুরুষ		
669	WB/02/012/396148	ফটো উপলব্ধ	670	CFC3700838	ফটো উপলব্ধ	671	TIH1685734	ফটো উপলব্ধ
নাম : স্বপা সাহা স্বামীর নাম: চিত্তরঞ্জন সাহা বাড়ির নং : n0180 বয়স : 66 লিঙ্গ : মহিলা			নাম : পলি সাহা স্বামীর নাম: খোকন সাহা বাড়ির নং : n0179 বয়স : 45 লিঙ্গ : মহিলা			নাম : রীতিকা সাহা রে স্বামীর নাম: ইন্দ্রনীল রে বাড়ির নং : প্রীমাসিসীস নং 06-0071 বয়স : 31 লিঙ্গ : মহিলা		

672	TIH2601227	নাম : ইশীকা সাহা পিতার নাম: আশুতোষ সাহা বাড়ির নং : এন0118 বয়স : 23 লিঙ্গ : মহিলা	ফটো উপলব্ধ	673	TIH2481190	নাম : স্বপ্না সাহা স্বামীর নাম: আশুতোষ সাহা বাড়ির নং : n0118 বয়স : 54 লিঙ্গ : মহিলা	ফটো উপলব্ধ	674	TIH2426112	নাম : বোধিসতু সাহা পিতার নাম: খোকন সাহা বাড়ির নং : n0179 বয়স : 24 লিঙ্গ : পুরুষ	ফটো উপলব্ধ
675	WB/02/012/393351	নাম : স্বপন কুমার সাহা পিতার নাম: নরেশচন্দ্র সাহা বাড়ির নং : n0117 বয়স : 63 লিঙ্গ : পুরুষ	ফটো উপলব্ধ	676	TIH1685783	নাম : বিপ্লব সাহা পিতার নাম: বিশ্বনাথ সাহা বাড়ির নং : n0120 বয়স : 32 লিঙ্গ : পুরুষ	ফটো উপলব্ধ	677	TIH2573061	নাম : বিশ্বনাথ সাহা পিতার নাম: খগেন্দ্রনাথ সাহা বাড়ির নং : n0120 বয়স : 71 লিঙ্গ : পুরুষ	ফটো উপলব্ধ
678	TIH1226232	নাম : তাপসী সাহা স্বামীর নাম: তপন সাহা বাড়ির নং : n0120 বয়স : 45 লিঙ্গ : মহিলা	ফটো উপলব্ধ	679	WB/02/012/396559	নাম : সুখরঞ্জন সাহা পিতার নাম: মাধবচন্দ্র সাহা বাড়ির নং : n0162 বয়স : 73 লিঙ্গ : পুরুষ	ফটো উপলব্ধ	680	WB/02/012/396635	নাম : বিভু সাহা পিতার নাম: নারায়নচন্দ্র সাহা বাড়ির নং : n0201 বয়স : 61 লিঙ্গ : পুরুষ	ফটো উপলব্ধ
681	WB/02/012/396370	নাম : আরতী সাহা পিতার নাম: যতীন্দ্রনাথ সাহা বাড়ির নং : n0192 বয়স : 51 লিঙ্গ : মহিলা	ফটো উপলব্ধ	682	WB/02/012/396220	নাম : সোমা সাহা স্বামীর নাম: সুনীল সাহা বাড়ির নং : n0192 বয়স : 58 লিঙ্গ : মহিলা	ফটো উপলব্ধ	683	WB/02/012/396736	নাম : সুনীল সাহা পিতার নাম: যতীন্দ্রনাথ সাহা বাড়ির নং : n0192 বয়স : 67 লিঙ্গ : পুরুষ	ফটো উপলব্ধ
684	TIH1915248	নাম : সুব্রত সাহা পিতার নাম: ধ্রুব সাহা বাড়ির নং : n0193 বয়স : 29 লিঙ্গ : পুরুষ	ফটো উপলব্ধ	685	TIH1818962	নাম : লক্ষী সাহা স্বামীর নাম: অধীর সাহা বাড়ির নং : n0121 বয়স : 44 লিঙ্গ : মহিলা	ফটো উপলব্ধ	686	CFC3903101	নাম : শুভদীপ সাহা পিতার নাম: সুখরঞ্জন সাহা বাড়ির নং : n0162 বয়স : 37 লিঙ্গ : পুরুষ	ফটো উপলব্ধ
687	CFC1942549	নাম : বাপী সাহা পিতার নাম: জিতেন সাহা বাড়ির নং : n0191 বয়স : 44 লিঙ্গ : পুরুষ	ফটো উপলব্ধ	688	TIH1685833	নাম : আকাশদীপ সাহা পিতার নাম: অসিত কুমার সাহা বাড়ির নং : n0189 বয়স : 35 লিঙ্গ : পুরুষ	ফটো উপলব্ধ	689	TIH2375798	নাম : বাবলু কুমার সাহা পিতার নাম: নারায়নচন্দ্র সাহা বাড়ির নং : n0200 বয়স : 71 লিঙ্গ : পুরুষ	ফটো উপলব্ধ
690	CFC4018032	নাম : আরতী সাহা স্বামীর নাম: ধীরেন্দ্র সাহা বাড়ির নং : n0179 বয়স : 64 লিঙ্গ : মহিলা	ফটো উপলব্ধ	691	CFC0673426	নাম : সুবীর সাহা পিতার নাম: সুধীর সাহা বাড়ির নং : n0121 বয়স : 58 লিঙ্গ : পুরুষ	ফটো উপলব্ধ	692	TIH1915263	নাম : জবা সাহা (রায়) স্বামীর নাম: ইন্দ্রজিৎ সাহা বাড়ির নং : n0172 বয়স : 41 লিঙ্গ : মহিলা	ফটো উপলব্ধ
693	TIH0942201	নাম : অমর দ্বীপ সাহা পিতার নাম: অসিত কুমার সাহা বাড়ির নং : n0189 বয়স : 36 লিঙ্গ : পুরুষ	ফটো উপলব্ধ	694	TIH2372829	নাম : স্বপন সাহা পিতার নাম: সুবল চন্দ্র সাহা বাড়ির নং : n0120 বয়স : 54 লিঙ্গ : পুরুষ	ফটো উপলব্ধ	695	LPC2599421	নাম : পূর্ণিমা সাহা স্বামীর নাম: সমীরন সাহা বাড়ির নং : n0187 বয়স : 38 লিঙ্গ : মহিলা	ফটো উপলব্ধ
696	CFC1942820	নাম : সমীরন সাহা পিতার নাম: নিতাই সাহা বাড়ির নং : n0187 বয়স : 46 লিঙ্গ : পুরুষ	ফটো উপলব্ধ	697	TIH1915230	নাম : শুভজিৎ সাহা পিতার নাম: বিজয় কুমার সাহা বাড়ির নং : n0187 বয়স : 30 লিঙ্গ : পুরুষ	ফটো উপলব্ধ	698	TIH2573053	নাম : বিজয় কুমার সাহা পিতার নাম: অনাদীনাথ সাহা বাড়ির নং : n0187 বয়স : 61 লিঙ্গ : পুরুষ	ফটো উপলব্ধ
699	WB/02/012/396389	নাম : অজয় সাহা পিতার নাম: অনাদীনাথ সাহা বাড়ির নং : n0187 বয়স : 63 লিঙ্গ : পুরুষ	ফটো উপলব্ধ	700	WB/02/012/393233	নাম : তপন সাহা পিতার নাম: মাধবচন্দ্র সাহা বাড়ির নং : n0149 বয়স : 68 লিঙ্গ : পুরুষ	ফটো উপলব্ধ	701	TIH1915305	নাম : প্রদীপ হরিজন পিতার নাম: চিত্ত হরিজন বাড়ির নং : n0127 বয়স : 30 লিঙ্গ : পুরুষ	ফটো উপলব্ধ



702 নাম : বুড়া হরিজন মায়ের নাম: শান্তি হরিজন বাড়ির নং : n0127 বয়স : 36 লিঙ্গ : পুরুষ	TIH1440130 ফটো উপলব্ধ	703 নাম : শান্তি হরিজন স্বামীর নাম: চিত্ত হরিজন বাড়ির নং : n0127 বয়স : 55 লিঙ্গ : মহিলা	WB/01/004/579501 ফটো উপলব্ধ	704 নাম : পিংকি বাসফোর স্বামীর নাম: প্রদীপ হরিজন বাড়ির নং : এন0127 বয়স : 21 লিঙ্গ : মহিলা	TIH2719789 ফটো উপলব্ধ
705 নাম : পুচি হরিজন মায়ের নাম: শান্তি হরিজন বাড়ির নং : এন0127 বয়স : 20 লিঙ্গ : পুরুষ	TIH2719938 ফটো উপলব্ধ	706 নাম : রূপক দে সরকার মায়ের নাম: ছবি দে সরকার বাড়ির নং : 2 বয়স : 22 লিঙ্গ : পুরুষ	TIH2741189 ফটো উপলব্ধ	707 নাম : পিংকি পাল পিতার নাম: সুশান্ত পাল বাড়ির নং : এন0170 বয়স : 26 লিঙ্গ : মহিলা	SKW2169043 ফটো উপলব্ধ
708 নাম : রজত গুপ্তা পিতার নাম: রমেশ গুপ্তা বাড়ির নং : এন0195 বয়স : 19 লিঙ্গ : পুরুষ	TIH2795755 ফটো উপলব্ধ	709 নাম : সঙ্গীতা বিশ্বাস কর্মকার স্বামীর নাম: শুভজীত কর্মকার বাড়ির নং : এন0124 বয়স : 27 লিঙ্গ : মহিলা	TIH2790509 ফটো উপলব্ধ	710 নাম : সুইটি কউর পিতার নাম: রাজু সিং বাড়ির নং : এন0125 বয়স : 20 লিঙ্গ : মহিলা	TIH2804862 ফটো উপলব্ধ
711 নাম : রিয়াশী দাস সাহা স্বামীর নাম: জয় সাহা বাড়ির নং : এন0192 বয়স : 24 লিঙ্গ : মহিলা	TIH2805042 ফটো উপলব্ধ	712 নাম : নেহা বসু স্বামীর নাম: পুচি হরিজন বাড়ির নং : হুমপিতার কোয়ার্টার বয়স : 20 লিঙ্গ : মহিলা	TIH2820710 ফটো উপলব্ধ	713 নাম : হরিপদ সাহা পিতার নাম: মাধব চন্দ্র সাহা বাড়ির নং : নীয়ার শিল্পি হাউস, ওয়ার্ড নাম বয়স : 58 লিঙ্গ : পুরুষ	TIH2825305 ফটো উপলব্ধ
714 নাম : বিকাশ গুপ্তা পিতার নাম: অশোক গুপ্তা বাড়ির নং : সি/ও অশোক গুপ্তা বয়স : 19 লিঙ্গ : পুরুষ	TIH2825461 ফটো উপলব্ধ				



715	1	TIH2837110
নাম : টিশা ভাওয়াল পিতার নাম: রবীন্দ্র ভাওয়াল বাড়ির নং : বাবুপারা, ওয়ার্ড নং-11 বয়স : 18 লিঙ্গ : মহিলা		ফটো উপলব্ধ

716	2	TIH2841906
নাম : দেব্রোটা শো পিতার নাম: দেবকুমার শো বাড়ির নং : নং00 বয়স : 20 লিঙ্গ : পুরুষ		ফটো উপলব্ধ

717	2	TIH2841963
নাম : রিজু শো পিতার নাম: দেবকুমার শো বাড়ির নং : নং00 বয়স : 23 লিঙ্গ : পুরুষ		ফটো উপলব্ধ

718	2	TIH2844827
নাম : অর্ঘ্য সাহা পিতার নাম: অখিল সাহা বাড়ির নং : হাটখোলা বয়স : 18 লিঙ্গ : পুরুষ		ফটো উপলব্ধ



719	2	TIH2849156
নাম : তানিশ সাহা পিতার নাম: তপন সাহা বাড়ির নং : বরো বাজার, হাটখোলা বয়স : 19 লিঙ্গ : পুরুষ		
ফটো উপলব্ধ		

720	1	TIH2854222
নাম : পঙ্কজ সাহা পিতার নাম: জয়ন্ত সাহা বাড়ির নং : ওয়ার্ড-11 বয়স : 22 লিঙ্গ : পুরুষ		
ফটো উপলব্ধ		

721	2	TIH2856938
নাম : মানিক সরকার পিতার নাম: মনীন্দ্র নাথ সরকার বাড়ির নং : হাটখোলা, ওয়ার্ড-11 বয়স : 48 লিঙ্গ : পুরুষ		
ফটো উপলব্ধ		

722	1	TIH2858850
নাম : দেবায়ন চৌধুরী পিতার নাম: পরিমল চৌধুরী বাড়ির নং : ওয়ার্ড-11 বয়স : 18 লিঙ্গ : পুরুষ		
ফটো উপলব্ধ		

723	2	TIH2864635
নাম : পার্থ সাহা পিতার নাম: শংকর কুমার সাহা বাড়ির নং : ওয়ার্ড নং 11 হাটখোলা বয়স : 47 লিঙ্গ : পুরুষ		
ফটো উপলব্ধ		

724	2	TIH2867216
নাম : রিয়া শো পিতার নাম: দেবকুমার শো বাড়ির নং : নং00 বয়স : 23 লিঙ্গ : মহিলা		
ফটো উপলব্ধ		

725	1	DHL0243436
নাম : প্রিয়া কুমারী পটওয়া পিতার নাম: গনেশ প্রসাদ পাটরা বাড়ির নং : ওয়ার্ড নং-11 বয়স : 27 লিঙ্গ : মহিলা		
ফটো উপলব্ধ		

নির্বাচক সংখ্যার সারসংক্ষেপ :

A) নির্বাচকের সংখ্যা :

	নির্বাচক তালিকার প্রকৃতি	নির্বাচক তালিকার পরিচিতি :	নির্বাচকের সংখ্যা :				
			পুরুষ	মহিলা	তৃতীয় লিঙ্গ	মোট	
I	মূল তালিকা	মূল তালিকা	বিশেষ নিবিড় সংশোধন ২০২৬ এর চূড়ান্ত ভোটার তালিকার সহিত 06-04-2026 তারিখ অবধি সংশোধিত নির্বাচক তালিকা	366	348	0	714
II	1- সংযোজন তালিকা	সংযোজনী 1	বিশেষ সংক্ষিপ্ত সংশোধন 2026	3	1	0	4
		সংযোজনী 2	ধারাবাহিক সংশোধন 2026	5	2	0	7
			মোট	8	3	0	11
III	2- বিয়োজন তালিকা	সংযোজনী 1	বিশেষ সংক্ষিপ্ত সংশোধন 2026	0	0	0	0
		সংযোজনী 2	ধারাবাহিক সংশোধন 2026	0	0	0	0
			মোট	0	0	0	0
IV	'লিঙ্গ ক্ষেত্রের' পরিবর্তনের কারণে পার্থক্য			0	0	0	0
V	বিচারপ্রক্রিয়ার অধীনস্থ			0	0	0	0
VI	বিচার বিভাগীয় আধিকারিক কর্তৃক বিচারপূর্বক নিষ্পত্তির পর বিয়োজিত			5	8	0	13
নির্বাচকের মোট সংখ্যা (I+II-III+IV-V-VI)				369	343	0	712

B) ক্রটি সংশোধনের সংখ্যা :

নির্বাচক তালিকার প্রকৃতি	নির্বাচক তালিকার পরিচিতি :	ক্রটি সংশোধনের সংখ্যা :
সংযোজনী 1	বিশেষ সংক্ষিপ্ত সংশোধন 2026	0
সংযোজনী 2	ধারাবাহিক সংশোধন 2026	0
	মোট	0

নির্বাচক নিবন্ধন আধিকারিকের স্বাক্ষর

E-মৃত, S-স্থানান্তরিত, R-একাধিকবার অন্তর্ভুক্ত, M-নিখোঁজ, Q-যোগ্য নহে