



নির্বাচক তালিকা 2026 S25 পশ্চিমবঙ্গ

| | | | | | | | | | | | | | | | | | | | | | |
|---|-----------------------|---|-------|--------------|-----|------------------|-------------------|---------|---|------|-----------|------------------|-------------|------|-----------|--------|-----------|------|------------------|-----|----------|
| বিধানসভা নির্বাচনক্ষেত্রের নং, নাম ও সংরক্ষণের স্থিতি : 122 - মিনাখাঁ (তপশীলি জাতি) | | অংশ নং : 108 | | | | | | | | | | | | | | | | | | | |
| বিধানসভা নির্বাচনক্ষেত্রটি যে লোকসভা নির্বাচনক্ষেত্রের / ক্ষেত্রসমূহের অন্তর্ভুক্ত তার নং, নাম ও সংরক্ষণ স্থিতি : 18 - বসিরহাট (সাধারণ) | | | | | | | | | | | | | | | | | | | | | |
| 1. সংশোধনের পূর্ণ বিবরণ | | | | | | | | | | | | | | | | | | | | | |
| সংশোধনের বৎসর : | 2026 | নির্বাচক তালিকার পরিচিতি : বিশেষ নিবিড় সংশোধন ২০২৬ এর চূড়ান্ত ভোটার তালিকার সহিত 09-04-2026 তারিখ অবধি সংশোধিত নির্বাচক তালিকা | | | | | | | | | | | | | | | | | | | |
| ভিত্তি তারিখ : | 01-01-2026 | | | | | | | | | | | | | | | | | | | | |
| সংশোধনের প্রকৃতি : | ধারাবাহিক সংশোধন 2026 | | | | | | | | | | | | | | | | | | | | |
| প্রকাশনার তারিখ : | 09-04-2026 | | | | | | | | | | | | | | | | | | | | |
| 2. অংশ ও নির্বাচনী এলাকার পূর্ণ বিবরণ : | | | | | | | | | | | | | | | | | | | | | |
| অংশের ভাগ নং ও নাম : | | | | | | | | | | | | | | | | | | | | | |
| 1-সোনাকুড়িয়া পশ্চিম | | <table border="1" style="width: 100%; border-collapse: collapse;"> <tr> <td>প্রধান শহর/গ্রাম</td> <td>: ট্যাংপলাকুশাংরা</td> </tr> <tr> <td>ওয়ার্ড</td> <td>:</td> </tr> <tr> <td>থানা</td> <td>: মিনাখাঁ</td> </tr> <tr> <td>গ্রাম পঞ্চগায়েত</td> <td>: বামনপুকুর</td> </tr> <tr> <td>ব্লক</td> <td>: মিনাখাঁ</td> </tr> <tr> <td>মহকুমা</td> <td>: বসিরহাট</td> </tr> <tr> <td>জেলা</td> <td>: উত্তর 24 পরগণা</td> </tr> <tr> <td>পিন</td> <td>: 743425</td> </tr> </table> | | | | প্রধান শহর/গ্রাম | : ট্যাংপলাকুশাংরা | ওয়ার্ড | : | থানা | : মিনাখাঁ | গ্রাম পঞ্চগায়েত | : বামনপুকুর | ব্লক | : মিনাখাঁ | মহকুমা | : বসিরহাট | জেলা | : উত্তর 24 পরগণা | পিন | : 743425 |
| প্রধান শহর/গ্রাম | : ট্যাংপলাকুশাংরা | | | | | | | | | | | | | | | | | | | | |
| ওয়ার্ড | : | | | | | | | | | | | | | | | | | | | | |
| থানা | : মিনাখাঁ | | | | | | | | | | | | | | | | | | | | |
| গ্রাম পঞ্চগায়েত | : বামনপুকুর | | | | | | | | | | | | | | | | | | | | |
| ব্লক | : মিনাখাঁ | | | | | | | | | | | | | | | | | | | | |
| মহকুমা | : বসিরহাট | | | | | | | | | | | | | | | | | | | | |
| জেলা | : উত্তর 24 পরগণা | | | | | | | | | | | | | | | | | | | | |
| পিন | : 743425 | | | | | | | | | | | | | | | | | | | | |
| 3. ভোট গ্রহন কেন্দ্রের পূর্ণ বিবরণ : | | | | | | | | | | | | | | | | | | | | | |
| ভোট গ্রহন কেন্দ্রের নং, নাম : | | ভোট গ্রহন কেন্দ্রের শ্রেণী : | | গ্রামীণ | | | | | | | | | | | | | | | | | |
| 108 - সোনাকুড়িয়া এফ পি স্কুল | | এই অংশে সহায়ক ভোটগ্রহন কেন্দ্রের সংখ্যা | | 0 | | | | | | | | | | | | | | | | | |
| ভোট গ্রহন কেন্দ্রের ঠিকানা : | | | | | | | | | | | | | | | | | | | | | |
| সোনাকুড়িয়া এফ পি স্কুল, রুম-২, সোনাকুড়িয়া | | | | | | | | | | | | | | | | | | | | | |
| 4. নির্বাচকের সংখ্যা : | | | | | | | | | | | | | | | | | | | | | |
| প্রথম ক্রমিক নং | শেষ ক্রমিক নং | মোট সংখ্যা | | | | | | | | | | | | | | | | | | | |
| | | পুরুষ | মহিলা | তৃতীয় লিঙ্গ | মোট | | | | | | | | | | | | | | | | |
| 1 | 945 | 446 | 412 | 0 | 858 | | | | | | | | | | | | | | | | |

নির্বাচক নিবন্ধন আধিকারিকের স্বাক্ষর

Nazri Naksha



Google Map View



Polling Station Building Front View



Polling Station Front View



Cad View

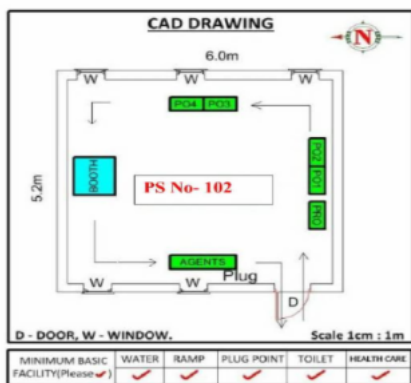

Key MAP View



| | | | | | |
|---|--------------------------------|--|--------------------------------|--|--------------------------------|
| 1 নাম : সকেলাবিবি স্বামীর নাম: ছয়েদআলি মোল্যা বাড়ির নং : n0078 বয়স : 76 লিঙ্গ : মহিলা | LFH1431295 ফটো উপলব্ধ | 2 নাম : মাহানারা বিবি স্বামীর নাম: আলামিন মোল্যা বাড়ির নং : n0088 বয়স : 35 লিঙ্গ : মহিলা | IDR0813790 ফটো উপলব্ধ | 3 নাম : আব্দুল ওয়ালি মোল্যা পিতার নাম: বাদশা মোল্যা বাড়ির নং : n0088 বয়স : 59 লিঙ্গ : পুরুষ | WB/14/097/537270 ফটো উপলব্ধ |
| 4 নাম : লুৎফাননেছা স্বামীর নাম: বাদশা মোল্যা বাড়ির নং : n0088 বয়স : 71 লিঙ্গ : মহিলা | WB/14/097/537139 ফটো উপলব্ধ | 5 নাম : সাবিনা খাতুন (বিবি) স্বামীর নাম: আরাফ মোল্যা বাড়ির নং : n0078 বয়স : 35 লিঙ্গ : মহিলা | IDR1113828 ফটো উপলব্ধ | 6 নাম : মো ইয়াচিন মোল্লা পিতার নাম: আবুল খয়ের মোল্লা বাড়ির নং : n0078 বয়স : 36 লিঙ্গ : পুরুষ | IDR0277749 ফটো উপলব্ধ |
| 7 নাম : আসরাফ আলি মোল্যা পিতার নাম: ছয়েদআলি মোল্যা বাড়ির নং : n0078 বয়স : 51 লিঙ্গ : পুরুষ | WB/14/097/537108 ফটো উপলব্ধ | 8 নাম : আরেফানবিবি মোল্যা পিতার নাম: ছয়েদআলি মোল্যা বাড়ির নং : n0078 বয়স : 52 লিঙ্গ : মহিলা | LFH1431238 ফটো উপলব্ধ | 9 নাম : আবুলখয়ের মোল্যা পিতার নাম: ছয়েদ মোল্যা বাড়ির নং : n0078 বয়স : 63 লিঙ্গ : পুরুষ | LFH1432384 ফটো উপলব্ধ |
| 10 নাম : সাইফুদ্দিন সেখ মায়ের নাম: ফতেমা খাতুন বাড়ির নং : n0030 বয়স : 30 লিঙ্গ : পুরুষ | IDR1458074 ফটো উপলব্ধ | 11 নাম : মনসুর আলি পিতার নাম: ছাকেম আলি বাড়ির নং : n0128 বয়স : 77 লিঙ্গ : মহিলা | IDR0975292 ফটো উপলব্ধ | 12 নাম : সাইদুল মোল্যা পিতার নাম: মউবর মোল্যা বাড়ির নং : 0017 বয়স : 34 লিঙ্গ : পুরুষ | IDR1229772 ফটো উপলব্ধ |
| 13 নাম : আব্দুর রহমান গাজী পিতার নাম: আব্দার আলি গাজী বাড়ির নং : n0030 বয়স : 35 লিঙ্গ : পুরুষ | IDR1360817 ফটো উপলব্ধ | 14 নাম : রুববান বিবি স্বামীর নাম: খোকন গাজী বাড়ির নং : 0030 বয়স : 35 লিঙ্গ : মহিলা | IDR1230069 ফটো উপলব্ধ | 15 নাম : খাদিজা বিবি স্বামীর নাম: সাপদার গাজী বাড়ির নং : n0030 বয়স : 39 লিঙ্গ : মহিলা | IDR0698977 ফটো উপলব্ধ |
| 16 নাম : সাপদার গাজী পিতার নাম: কালু গাজী বাড়ির নং : n0030 বয়স : 39 লিঙ্গ : পুরুষ | LFH2824027 ফটো উপলব্ধ | 17 নাম : মুজিত গাজী পিতার নাম: কালু গাজী বাড়ির নং : n0030 বয়স : 54 লিঙ্গ : পুরুষ | WB/14/097/537698 ফটো উপলব্ধ | 18 নাম : লাইলী স্বামীর নাম: কালু গাজী বাড়ির নং : n0030 বয়স : 75 লিঙ্গ : মহিলা | WB/14/097/537697 ফটো উপলব্ধ |
| 19 নাম : সালেহা বিবি স্বামীর নাম: জুলফিকার আলি মোল্যা বাড়ির নং : n0137 বয়স : 41 লিঙ্গ : মহিলা | IDR0923433 ফটো উপলব্ধ | 20 নাম : জরিলা বিবি মায়ের নাম: পরিজান বিবি বাড়ির নং : n0134 বয়স : 38 লিঙ্গ : মহিলা | IDR0698845 ফটো উপলব্ধ | 21 নাম : তাছলিমা বিবি মিস্ত্রী স্বামীর নাম: মোস্তফা মিস্ত্রী বাড়ির নং : n0020 বয়স : 46 লিঙ্গ : মহিলা | LFH2679298 ফটো উপলব্ধ |
| 22 নাম : লক্ষী বিবি স্বামীর নাম: হোসেন আলি মোল্যা বাড়ির নং : n0119 বয়স : 63 লিঙ্গ : মহিলা | LFH1431246 ফটো উপলব্ধ | 23 নাম : ফতেমা বিবি স্বামীর নাম: ইমাম মোল্যা বাড়ির নং : n0152 বয়স : 50 লিঙ্গ : মহিলা | LFH1502160 ফটো উপলব্ধ | 24 নাম : আছমা বিবি স্বামীর নাম: নূরবক্স মোল্যা বাড়ির নং : n0144 বয়স : 39 লিঙ্গ : মহিলা | LFH2757656 ফটো উপলব্ধ |
| 25 নাম : আনজুরা বিবি স্বামীর নাম: আবেদ আলি মোল্যা বাড়ির নং : n0088 বয়স : 38 লিঙ্গ : মহিলা | LFH2757722 ফটো উপলব্ধ | 26 নাম : উম্মে রুমানা খাতুন স্বামীর নাম: আলমগীর হোসেন মোল্ল্যা বাড়ির নং : n0078 বয়স : 26 লিঙ্গ : মহিলা | IDR1638741 ফটো উপলব্ধ | 27 নাম : মিনারুল গাজী পিতার নাম: আব্দার আলি গাজী বাড়ির নং : n0030 বয়স : 26 লিঙ্গ : পুরুষ | IDR1627918 ফটো উপলব্ধ |
| 28 নাম : আলামিন গাজী পিতার নাম: হামিদ আলি গাজী বাড়ির নং : 0030 বয়স : 30 লিঙ্গ : পুরুষ | IDR1229715 ফটো উপলব্ধ | 29 নাম : ফতেমা বিবি স্বামীর নাম: কাশেম আলি মোল্যা বাড়ির নং : n0008 বয়স : 54 লিঙ্গ : মহিলা | LFH1432111 ফটো উপলব্ধ | 30 নাম : রমিচা বিবি স্বামীর নাম: হামিদ আলি গাজী বাড়ির নং : n0030 বয়স : 47 লিঙ্গ : মহিলা | LFH2678993 ফটো উপলব্ধ |

| | | | | | | | | |
|---|------------|------------|---|------------|------------|--|------------|------------|
| 31 | LFH2678985 | ফটো উপলব্ধ | 32 | LFH2757961 | ফটো উপলব্ধ | 33 | IDR1951714 | ফটো উপলব্ধ |
| নাম : হামিদ আলী গাজী পিতার নাম: কালু গাজী বাড়ির নং : n0030 বয়স : 51 লিঙ্গ : পুরুষ | | | নাম : আবেদ আলি মোল্যা পিতার নাম: খাসমামুদ মোল্যা বাড়ির নং : n0150 বয়স : 40 লিঙ্গ : পুরুষ | | | নাম : মারুফা খাতুন স্বামীর নাম: মো ইয়াজিন মোল্লা বাড়ির নং : n0078 বয়স : 25 লিঙ্গ : মহিলা | | |
| 34 | IDR0277756 | ফটো উপলব্ধ | 35 | IDR1360775 | ফটো উপলব্ধ | 36 | IDR1009133 | ফটো উপলব্ধ |
| নাম : আরাফ মোল্লা পিতার নাম: আবুল খয়ের মোল্যা বাড়ির নং : n0078 বয়স : 37 লিঙ্গ : পুরুষ | | | নাম : ইমরান মোল্যা পিতার নাম: মোঃ আব্দুল হাকিম মোল্যা বাড়ির নং : n0078 বয়স : 29 লিঙ্গ : পুরুষ | | | নাম : খোকন গাজী পিতার নাম: কালু গাজী বাড়ির নং : n0030 বয়স : 36 লিঙ্গ : পুরুষ | | |
| 37 | LFH1501386 | ফটো উপলব্ধ | 38 | IDR1610815 | ফটো উপলব্ধ | 39 | IDR2015261 | ফটো উপলব্ধ |
| নাম : মোস্তফা মিস্ত্রী পিতার নাম: মুজিবর মিস্ত্রী বাড়ির নং : n0020 বয়স : 51 লিঙ্গ : পুরুষ | | | নাম : ছোটন গাজী পিতার নাম: আব্দার আলি গাজী বাড়ির নং : 0030 বয়স : 29 লিঙ্গ : পুরুষ | | | নাম : মোঃ আনোয়ার হোসেন মোল্যা পিতার নাম: মোঃ আসরাফ আলি মোল্যা বাড়ির নং : এন০০৭৮ বয়স : 23 লিঙ্গ : পুরুষ | | |
| 40 | IDR2037992 | ফটো উপলব্ধ | 41 | IDR1484278 | ফটো উপলব্ধ | 42 | IDR2017911 | ফটো উপলব্ধ |
| নাম : রেহানা খাতুন বেগম স্বামীর নাম: আব্দুল হাকিম মোল্যা বাড়ির নং : n0078 বয়স : 49 লিঙ্গ : মহিলা | | | নাম : রোকেয়া খাতুন পিতার নাম: সফিকুল মোল্লা বাড়ির নং : এন০০৩০ বয়স : 28 লিঙ্গ : মহিলা | | | নাম : আলামিন মোল্যা পিতার নাম: বাদশা মোল্যা বাড়ির নং : n0088 বয়স : 47 লিঙ্গ : পুরুষ | | |
| 43 | IDR2289395 | ফটো উপলব্ধ | 44 | IDR1803550 | ফটো উপলব্ধ | 45 | IDR2132181 | ফটো উপলব্ধ |
| নাম : সবনম খাতুন পিতার নাম: আব্দুল ওয়ালি মোল্যা বাড়ির নং : এন0088 বয়স : 20 লিঙ্গ : মহিলা | | | নাম : জোহরা বিবি পিতার নাম: জালাল মোল্যা বাড়ির নং : n0138 বয়স : 67 লিঙ্গ : মহিলা | | | নাম : নার্গিস পারভিন পিতার নাম: মোস্তফা মিস্ত্রী বাড়ির নং : এন0020 বয়স : 22 লিঙ্গ : মহিলা | | |
| 46 | IDR2154201 | ফটো উপলব্ধ | 47 | IDR1659523 | ফটো উপলব্ধ | 48 | LFH1540194 | ফটো উপলব্ধ |
| নাম : সেলিম মোল্যা মায়ের নাম: জরিনা বিবি বাড়ির নং : এন0134 বয়স : 22 লিঙ্গ : পুরুষ | | | নাম : মিন্টু মিস্ত্রী পিতার নাম: মোস্তফা মিস্ত্রী বাড়ির নং : n0020 বয়স : 26 লিঙ্গ : পুরুষ | | | নাম : জাহানারা বিবি স্বামীর নাম: মোজাম আলি মোল্যা বাড়ির নং : n0163 বয়স : 44 লিঙ্গ : মহিলা | | |
| 49 | IDR0923391 | ফটো উপলব্ধ | 50 | IDR1113679 | ফটো উপলব্ধ | 51 | IDR1560143 | ফটো উপলব্ধ |
| নাম : আব্বাসুদ্দিন মোল্যা মায়ের নাম: জোহরা বিবি বাড়ির নং : n0167 বয়স : 39 লিঙ্গ : পুরুষ | | | নাম : আলমগীর হোসেন মোল্যা পিতার নাম: আসরাফ আলি মোল্যা বাড়ির নং : n0078 বয়স : 32 লিঙ্গ : পুরুষ | | | নাম : মোছাঃ নূরুনিহার বিবি স্বামীর নাম: সইদুল মোল্যা বাড়ির নং : n0030 বয়স : 33 লিঙ্গ : মহিলা | | |
| 52 | IDR1801471 | ফটো উপলব্ধ | 53 | LFH1431303 | ফটো উপলব্ধ | 54 | IDR2013308 | ফটো উপলব্ধ |
| নাম : পরিজান বিবি স্বামীর নাম: নছিম আলি মোল্যা বাড়ির নং : n0133 বয়স : 72 লিঙ্গ : মহিলা | | | নাম : আয়েসা বিবি স্বামীর নাম: আসরাফ আলি মোল্যা বাড়ির নং : n0078 বয়স : 50 লিঙ্গ : মহিলা | | | নাম : ওয়ারিশা নাসরিন পিতার নাম: আব্দুল হাকিম মোল্যা বাড়ির নং : এন০০৭৮ বয়স : 23 লিঙ্গ : মহিলা | | |
| Q 55 | IDR1229483 | ফটো উপলব্ধ | 56 | IDR1666098 | ফটো উপলব্ধ | 57 | IDR1680693 | ফটো উপলব্ধ |
| নাম : স্বামী উত্তমানন্দ পিতার নাম: স্বামী বীরেশ্বরানন্দ বাড়ির নং : n0129 বয়স : 67 লিঙ্গ : পুরুষ | | | নাম : রুনা খাতুন পিতার নাম: মোজাম্মেল হক গোলদার বাড়ির নং : n0173 বয়স : 27 লিঙ্গ : মহিলা | | | নাম : রেহেনারা খাতুন স্বামীর নাম: মোবারক গাজী বাড়ির নং : 0045 বয়স : 27 লিঙ্গ : মহিলা | | |
| 58 | IDR2139921 | ফটো উপলব্ধ | 59 | IDR2151561 | ফটো উপলব্ধ | 60 | LFH1431154 | ফটো উপলব্ধ |
| নাম : রাকিবুল হক গোলদার পিতার নাম: ইসরাইল গোলদার বাড়ির নং : এন0015 বয়স : 22 লিঙ্গ : পুরুষ | | | নাম : সাপিনুর হক গোলদার পিতার নাম: তোফারজেল হক গোলদার বাড়ির নং : এন0005 বয়স : 22 লিঙ্গ : পুরুষ | | | নাম : সরিফুল হক গোলদার পিতার নাম: ফয়েজ বক্স গোলদার বাড়ির নং : এন0005 বয়স : 49 লিঙ্গ : পুরুষ | | |

| | | | | | |
|---|--------------------------|---|--------------------------------|---|--------------------------|
| 61 নাম : ছায়মা বিবি স্বামীর নাম : ছালামিন গোলদার বাবুর নাম : এন0009 বয়স : 23 লিঙ্গ : মহিলা | IDR1560119 ফটো উপলব্ধ | 62 নাম : ছালামিন গোলদার পিতার নাম : এছলেম গোলদার বাবুর নাম : এন0009 বয়স : 36 লিঙ্গ : পুরুষ | IDR1009117 ফটো উপলব্ধ | 63 নাম : আশানুর গোলদার পিতার নাম : তোফারজেল হক গোলদার বাবুর নাম : এন0005 বয়স : 25 লিঙ্গ : পুরুষ | IDR1734649 ফটো উপলব্ধ |
| 64 নাম : মঞ্জিলা ফিরদৌসি গোলদার স্বামীর নাম : তোছাদ্দেক হোসেন গোলদার বাবুর নাম : এন0084 বয়স : 37 লিঙ্গ : মহিলা | LFH2757664 ফটো উপলব্ধ | 65 নাম : তাজমিরা গোলদার স্বামীর নাম : মকবুল হোসেন গোলদার বাবুর নাম : বয়স : 38 লিঙ্গ : মহিলা | LFH2757854 ফটো উপলব্ধ | 66 নাম : আজমিরা বিবি স্বামীর নাম : রেজাউল হক গোলদার বাবুর নাম : এন0006 বয়স : 30 লিঙ্গ : মহিলা | IDR1625953 ফটো উপলব্ধ |
| 67 নাম : রেজাউল হক গোলদার পিতার নাম : মফিজুল হক গোলদার বাবুর নাম : এন0006 বয়স : 36 লিঙ্গ : পুরুষ | IDR0699009 ফটো উপলব্ধ | 68 নাম : নুরজাহান বিবি স্বামীর নাম : আরসাদআলী গোলদার বাবুর নাম : এন0015 বয়স : 57 লিঙ্গ : মহিলা | WB/14/097/537235 ফটো উপলব্ধ | 69 নাম : ফরিদা বিবি স্বামীর নাম : ইহাক গোলদার বাবুর নাম : এন0005 বয়স : 38 লিঙ্গ : মহিলা | LFH2823870 ফটো উপলব্ধ |
| 70 নাম : লুতফননেছা স্বামীর নাম : মোঃ আব্দুর রহিম গোলদার বাবুর নাম : এন0084 বয়স : 73 লিঙ্গ : মহিলা | IDR2319820 ফটো উপলব্ধ | 71 নাম : ইসরাইল গোলদার পিতার নাম : আরসাব গোলদার বাবুর নাম : এন0015 বয়স : 46 লিঙ্গ : পুরুষ | LFH2118552 ফটো উপলব্ধ | 72 নাম : অলিনুর গোলদার পিতার নাম : তোফারজেল হক গোলদার বাবুর নাম : এন0005 বয়স : 27 লিঙ্গ : পুরুষ | IDR1735026 ফটো উপলব্ধ |
| 73 নাম : আছিয়া বিবি স্বামীর নাম : সিরাজুলহক গোলদার বাবুর নাম : এন0007 বয়স : 64 লিঙ্গ : মহিলা | IDR1974500 ফটো উপলব্ধ | 74 নাম : আমেনা বিবি স্বামীর নাম : মফিজুল হক গোলদার বাবুর নাম : এন0006 বয়স : 51 লিঙ্গ : মহিলা | IDR1803923 ফটো উপলব্ধ | 75 নাম : ছাপিয়া বিবি স্বামীর নাম : আবদুল হোসেন গোলদার বাবুর নাম : এন0016 বয়স : 51 লিঙ্গ : মহিলা | IDR1802735 ফটো উপলব্ধ |
| 76 নাম : মোমেনা বিবি স্বামীর নাম : সফিকুল গোলদার বাবুর নাম : এন0016 বয়স : 34 লিঙ্গ : মহিলা | TDM1349018 ফটো উপলব্ধ | 77 নাম : আমিনা বিবি স্বামীর নাম : মনিরুল ইসলাম গোলদার বাবুর নাম : এন0006 বয়স : 29 লিঙ্গ : মহিলা | IDR1618180 ফটো উপলব্ধ | 78 নাম : মকবুল হোসেন গোলদার পিতার নাম : মোঃ আব্দুর রহিম গোলদার বাবুর নাম : এন0084 বয়স : 50 লিঙ্গ : পুরুষ | IDR2319226 ফটো উপলব্ধ |
| 79 নাম : নিজামউদ্দিন গোলদার পিতার নাম : আবুল হোসেন গোলদার বাবুর নাম : এন0016 বয়স : 27 লিঙ্গ : পুরুষ | IDR1560051 ফটো উপলব্ধ | 80 নাম : মহাসীন গোলদার পিতার নাম : তোফারজেল হক গোলদার বাবুর নাম : এন0005 বয়স : 35 লিঙ্গ : পুরুষ | IDR1009109 ফটো উপলব্ধ | 81 নাম : মোজাম্মেল হক গোলদার পিতার নাম : মোমিন বক্স গোলদার বাবুর নাম : এন0162 বয়স : 81 লিঙ্গ : পুরুষ | IDR1837160 ফটো উপলব্ধ |
| 82 নাম : ইজারুলহক গোলদার পিতার নাম : আমিন বক্স গোলদার বাবুর নাম : এন0002 বয়স : 56 লিঙ্গ : পুরুষ | IDR1801224 ফটো উপলব্ধ | 83 নাম : গুনাহার বিবি স্বামীর নাম : ফয়েজ বক্স গোলদার বাবুর নাম : এন0005 বয়স : 71 লিঙ্গ : মহিলা | WB/14/097/537404 ফটো উপলব্ধ | 84 নাম : টুকটুকি খাতুন স্বামীর নাম : কুতুবুদ্দিন গোলদার বাবুর নাম : এন0016 বয়স : 30 লিঙ্গ : মহিলা | IDR1644244 ফটো উপলব্ধ |
| 85 নাম : রহিমা বিবি স্বামীর নাম : হাবিবুর রহমান গোলদার বাবুর নাম : এন0038 বয়স : 39 লিঙ্গ : মহিলা | IDR0813170 ফটো উপলব্ধ | 86 নাম : হাবিবুর রহমান গোলদার পিতার নাম : আয়নুল হক গোলদার বাবুর নাম : এন0038 বয়স : 36 লিঙ্গ : পুরুষ | LFH2823995 ফটো উপলব্ধ | 87 নাম : আয়নুল হক গোলদার পিতার নাম : আমিনবক্স গোলদার বাবুর নাম : এন0002 বয়স : 72 লিঙ্গ : পুরুষ | IDR2170306 ফটো উপলব্ধ |
| 88 নাম : মোঃ আব্দুর রহিম গোলদার পিতার নাম : হাজী আব্দুল খালেক গোলদার বাবুর নাম : এন0084 বয়স : 83 লিঙ্গ : পুরুষ | IDR2319242 ফটো উপলব্ধ | 89 নাম : জম্মাতুন ফিরদৌসি বিবি স্বামীর নাম : সহিদুল গোলদার বাবুর নাম : এন0015 বয়স : 31 লিঙ্গ : মহিলা | IDR1113786 ফটো উপলব্ধ | 90 নাম : সহিদুল গোলদার পিতার নাম : আরসাব আলি গোলদার বাবুর নাম : এন0015 বয়স : 36 লিঙ্গ : পুরুষ | IDR0698803 ফটো উপলব্ধ |



| | | | | | |
|---|--------------------------|---|--------------------------|--|--------------------------------|
| 91 নাম : তাসলিমা বিবি স্বামীর নাম: আনারুল গোলদার বাড়ির নং : n0015 বয়স : 37 লিঙ্গ : মহিলা | IDR0698951 ফটো উপলব্ধ | 92 নাম : আনারুল গোলদার পিতার নাম: আসরাফ গোলদার বাড়ির নং : n0015 বয়স : 42 লিঙ্গ : পুরুষ | LFH2208619 ফটো উপলব্ধ | 93 নাম : আরসাবআলী গোলদার পিতার নাম: ইয়ারআলি গোলদার বাড়ির নং : n0015 বয়স : 61 লিঙ্গ : পুরুষ | WB/14/097/537256 ফটো উপলব্ধ |
| 94 নাম : রবিউল ইসলাম মোল্যা পিতার নাম: নজরুল ইসলাম মোল্যা বাড়ির নং : n0009 বয়স : 32 লিঙ্গ : পুরুষ | IDR1114008 ফটো উপলব্ধ | 95 নাম : ফজিলা বিবি স্বামীর নাম: রফিক গোলদার বাড়ির নং : n0009 বয়স : 43 লিঙ্গ : মহিলা | LFH2824076 ফটো উপলব্ধ | 96 নাম : রফিক গোলদার পিতার নাম: এসলেম গোলদার বাড়ির নং : n0009 বয়স : 48 লিঙ্গ : পুরুষ | LFH1498591 ফটো উপলব্ধ |
| 97 নাম : মিজানুর গোলদার পিতার নাম: সিরাজুল গোলদার বাড়ির নং : n0007 বয়স : 35 লিঙ্গ : পুরুষ | IDR1009091 ফটো উপলব্ধ | 98 নাম : মতিনুর হক গোলদার পিতার নাম: তোফারজেল হক গোলদার বাড়ির নং : n0005 বয়স : 34 লিঙ্গ : পুরুষ | IDR0923466 ফটো উপলব্ধ | 99 নাম : বিশ্বজিৎ রুইদাস পিতার নাম: অজিত রুইদাস বাড়ির নং : এন0007 বয়স : 22 লিঙ্গ : পুরুষ | IDR2110385 ফটো উপলব্ধ |
| 100 নাম : গাফফার মোল্যা পিতার নাম: মেরদদীন মোল্যা বাড়ির নং : 038 বয়স : 28 লিঙ্গ : পুরুষ | TDM2682508 ফটো উপলব্ধ | 101 নাম : বুমা রুইদাস পিতার নাম: অজিত রুইদাস বাড়ির নং : এন0007 বয়স : 28 লিঙ্গ : মহিলা | IDR2118990 ফটো উপলব্ধ | 102 নাম : সরিফান বিবি স্বামীর নাম: মুজিবর মোল্যা বাড়ির নং : n0002 বয়স : 30 লিঙ্গ : মহিলা | IDR1219930 ফটো উপলব্ধ |
| 103 নাম : তুহিনা বিবি স্বামীর নাম: জাইবুর গোলদার বাড়ির নং : n0002 বয়স : 34 লিঙ্গ : মহিলা | IDR1008945 ফটো উপলব্ধ | 104 নাম : রাবিয়া খাতুন স্বামীর নাম: রবিউল ইসলাম মোল্যা বাড়ির নং : n0009 বয়স : 27 লিঙ্গ : মহিলা | IDR1559947 ফটো উপলব্ধ | 105 নাম : রাফিজা খাতুন পিতার নাম: হাবিবুর রহমান গোল্ডার বাড়ির নং : 038 বয়স : 23 লিঙ্গ : মহিলা | IDR2055697 ফটো উপলব্ধ |
| 106 নাম : ফিরোজ গোলদার পিতার নাম: সরিফুল হক গোলদার বাড়ির নং : এন0005 বয়স : 23 লিঙ্গ : পুরুষ | IDR2018869 ফটো উপলব্ধ | 107 নাম : আবুতালেব গোলদার পিতার নাম: রফিক গোলদার বাড়ির নং : এন0009 বয়স : 25 লিঙ্গ : পুরুষ | IDR2061307 ফটো উপলব্ধ | 108 নাম : তামিনা খাতুন স্বামীর নাম: ইব্রাহিম গোলদার বাড়ির নং : এন0009 বয়স : 26 লিঙ্গ : মহিলা | IDR2061133 ফটো উপলব্ধ |
| 109 নাম : সাহানুর খাতুন স্বামীর নাম: আলি হোসেন গোলদার বাড়ির নং : এন0002 বয়স : 23 লিঙ্গ : মহিলা | IDR2066983 ফটো উপলব্ধ | 110 নাম : সাদ্দাম হোসেন গোলদার পিতার নাম: ইজারুল হক গোলদার বাড়ির নং : এন0002 বয়স : 23 লিঙ্গ : পুরুষ | IDR2059418 ফটো উপলব্ধ | 111 নাম : তোছাদেক হোসেন গোলদার পিতার নাম: মোঃ আব্দুর রহিম গোলদার বাড়ির নং : n0084 বয়স : 46 লিঙ্গ : পুরুষ | LFH1538818 ফটো উপলব্ধ |
| 112 নাম : মনিরুল ইসলাম গোলদার পিতার নাম: মফিজুল হক গোলদার বাড়ির নং : n0006 বয়স : 31 লিঙ্গ : পুরুষ | IDR0813238 ফটো উপলব্ধ | 113 নাম : মারুফ হোসেন গোলদার পিতার নাম: ইছাহক গোলদার বাড়ির নং : n0122 বয়স : 24 লিঙ্গ : পুরুষ | IDR1943034 ফটো উপলব্ধ | 114 নাম : রাজিয়া বিবি স্বামীর নাম: মিজানুর গোলদার বাড়ির নং : n0007 বয়স : 34 লিঙ্গ : মহিলা | AHY0859116 ফটো উপলব্ধ |
| 115 নাম : ময়না পারভিন স্বামীর নাম: সরিফুল হক গোলদার বাড়ির নং : এন0005 বয়স : 45 লিঙ্গ : মহিলা | LFH1539097 ফটো উপলব্ধ | 116 নাম : ইছাহক গোলদার পিতার নাম: অলিউর রহমান গোলদার বাড়ির নং : n0122 বয়স : 47 লিঙ্গ : পুরুষ | LFH2824191 ফটো উপলব্ধ | 117 নাম : আনোয়ারা বিবি স্বামীর নাম: তোফারজেল হক গোলদার বাড়ির নং : n0005 বয়স : 65 লিঙ্গ : মহিলা | IDR1871318 ফটো উপলব্ধ |
| 118 নাম : তোফারজেল হক গোলদার পিতার নাম: মমিন বক্স গোলদার বাড়ির নং : n0005 বয়স : 75 লিঙ্গ : পুরুষ | IDR1865757 ফটো উপলব্ধ | 119 নাম : মফিজুল হক গোলদার পিতার নাম: মমীনবকস গোলদার বাড়ির নং : n0006 বয়স : 65 লিঙ্গ : পুরুষ | IDR1863539 ফটো উপলব্ধ | 120 নাম : আলি হোসেন গোলদার পিতার নাম: ইজারুল হক গোলদার বাড়ির নং : n0002 বয়স : 29 লিঙ্গ : পুরুষ | IDR1560101 ফটো উপলব্ধ |

| | | | | | | | | | | | |
|-----|------------------|---|------------|-----|------------|--|------------|-----|------------|--|------------|
| 121 | IDR1008846 | নাম : জাহির গোলদার পিতার নাম: আয়নুল হক গোলদার বাড়ির নং : n0002 বয়স : 35 লিঙ্গ : পুরুষ | ফটো উপলব্ধ | 122 | IDR1229905 | নাম : মমতাজ বিবি স্বামীর নাম: রবিউল হালদার বাড়ির নং : 0005 বয়স : 42 লিঙ্গ : মহিলা | ফটো উপলব্ধ | 123 | IDR1229863 | নাম : আলামিন গোলদার পিতার নাম: এসলেম গোলদার বাড়ির নং : 0009 বয়স : 43 লিঙ্গ : পুরুষ | ফটো উপলব্ধ |
| 124 | IDR1113893 | নাম : ইব্রাহিম গোলদার পিতার নাম: এসলেম গোলদার বাড়ির নং : n0009 বয়স : 33 লিঙ্গ : পুরুষ | ফটো উপলব্ধ | 125 | IDR1457985 | নাম : সুজানুর গোলদার পিতার নাম: সিরাজুল হক গোলদার বাড়ির নং : n0007 বয়স : 32 লিঙ্গ : পুরুষ | ফটো উপলব্ধ | 126 | IDR1801380 | নাম : আনোয়ারা বিবি স্বামীর নাম: ইজারুলহক গোলদার বাড়ির নং : n0002 বয়স : 51 লিঙ্গ : মহিলা | ফটো উপলব্ধ |
| 127 | IDR1229806 | নাম : কুতুবউদ্দিন গোলদার পিতার নাম: আবুল হোসেন গোলদার বাড়ির নং : 0016 বয়স : 32 লিঙ্গ : পুরুষ | ফটো উপলব্ধ | 128 | IDR1814318 | নাম : সিরাজুল হক গোলদার পিতার নাম: মমিন বক্স গোলদার বাড়ির নং : n0007 বয়স : 71 লিঙ্গ : পুরুষ | ফটো উপলব্ধ | 129 | LFH2445815 | নাম : জাহান্নার বিবি স্বামীর নাম: ইসরাইল গোলদার বাড়ির নং : n0005 বয়স : 42 লিঙ্গ : মহিলা | ফটো উপলব্ধ |
| 130 | IDR1113943 | নাম : অজিত রুইদাস পিতার নাম: নগেন রুইদাস বাড়ির নং : n0007 বয়স : 56 লিঙ্গ : পুরুষ | ফটো উপলব্ধ | 131 | IDR1229814 | নাম : সফিকুল গোলদার পিতার নাম: আবুল হোসেন গোলদার বাড়ির নং : 0016 বয়স : 33 লিঙ্গ : পুরুষ | ফটো উপলব্ধ | 132 | IDR1230101 | নাম : সীতা রুইদাস স্বামীর নাম: অজিত রুইদাস বাড়ির নং : 0044 বয়স : 50 লিঙ্গ : মহিলা | ফটো উপলব্ধ |
| 133 | IDR1560077 | নাম : জয়নাব বিবি স্বামীর নাম: মতিনুর হক গোলদার বাড়ির নং : n0005 বয়স : 28 লিঙ্গ : মহিলা | ফটো উপলব্ধ | 134 | IDR1457977 | নাম : ইনজামুল হক গোলদার পিতার নাম: মফিজুল হক গোলদার বাড়ির নং : n0006 বয়স : 32 লিঙ্গ : পুরুষ | ফটো উপলব্ধ | 135 | IDR2293561 | নাম : ইনা খাতুন স্বামীর নাম: ইনজামুল হক গোলদার বাড়ির নং : এন0006 বয়স : 21 লিঙ্গ : মহিলা | ফটো উপলব্ধ |
| 136 | IDR1802479 | নাম : আবুল হোসেন গোলদার পিতার নাম: ইয়ার আলি গোলদার বাড়ির নং : n0016 বয়স : 59 লিঙ্গ : পুরুষ | ফটো উপলব্ধ | 137 | IDR1129428 | নাম : লতিফা জামান স্বামীর নাম: মইনুর রহমান তরফদার বাড়ির নং : n0157 বয়স : 35 লিঙ্গ : মহিলা | ফটো উপলব্ধ | 138 | IDR1735067 | নাম : নাজমা বিবি স্বামীর নাম: মিয়া রাজ আলি মোল্যা বাড়ির নং : এন0019 বয়স : 33 লিঙ্গ : মহিলা | ফটো উপলব্ধ |
| 139 | WB/14/097/537222 | নাম : বিবি নুরজাহান স্বামীর নাম: গোলাম মোল্যা বাড়ির নং : n0019 বয়স : 61 লিঙ্গ : মহিলা | ফটো উপলব্ধ | 140 | IDR1229954 | নাম : আলি হোসেন মোল্লা পিতার নাম: গোলাম আলি মোল্লা বাড়ির নং : 0019 বয়স : 33 লিঙ্গ : পুরুষ | ফটো উপলব্ধ | 141 | IDR1113745 | নাম : মিয়া রাজ মোল্যা পিতার নাম: কাশেম আলি মোল্যা বাড়ির নং : n0019 বয়স : 32 লিঙ্গ : পুরুষ | ফটো উপলব্ধ |
| 142 | IDR1229707 | নাম : রাফিজা বিবি স্বামীর নাম: আবুল কালাম মোল্যা বাড়ির নং : n0019 বয়স : 30 লিঙ্গ : মহিলা | ফটো উপলব্ধ | 143 | IDR0813378 | নাম : আবুল কালাম মোল্যা পিতার নাম: গোলাম মোল্যা বাড়ির নং : n0019 বয়স : 38 লিঙ্গ : পুরুষ | ফটো উপলব্ধ | 144 | IDR1801695 | নাম : কাশেম আলি মোল্যা পিতার নাম: গোলাম মোল্যা বাড়ির নং : n0019 বয়স : 56 লিঙ্গ : পুরুষ | ফটো উপলব্ধ |
| 145 | IDR2289411 | নাম : ওজিদা খাতুন স্বামীর নাম: আলি হোসেন মোল্লা বাড়ির নং : এন0019 বয়স : 22 লিঙ্গ : মহিলা | ফটো উপলব্ধ | 146 | IDR1680735 | নাম : তাহিরা বিবি স্বামীর নাম: বাকিবিল্লাহ মোল্যা বাড়ির নং : 0031 বয়স : 30 লিঙ্গ : মহিলা | ফটো উপলব্ধ | 147 | LFH2757763 | নাম : আছমা বিবি স্বামীর নাম: নিয়ামত আলি মোল্যা বাড়ির নং : n0013 বয়স : 41 লিঙ্গ : মহিলা | ফটো উপলব্ধ |
| 148 | IDR0806661 | নাম : সায়েমা বিবি স্বামীর নাম: নজরুল ইসলাম মোল্যা বাড়ির নং : n0015 বয়স : 36 লিঙ্গ : মহিলা | ফটো উপলব্ধ | 149 | LFH2209047 | নাম : আখের আলি মোল্যা পিতার নাম: বরকতুল্যা মোল্যা বাড়ির নং : n0013 বয়স : 43 লিঙ্গ : পুরুষ | ফটো উপলব্ধ | 150 | IDR1009075 | নাম : মহম্মদ আলি গোলদার পিতার নাম: মালেক গোলদার বাড়ির নং : n0007 বয়স : 33 লিঙ্গ : পুরুষ | ফটো উপলব্ধ |



| | | | | | |
|---|--------------------------|---|--------------------------------|---|--------------------------------|
| 151 নাম : মাফিয়া খাতুন স্বামীর নাম: ফয়জুল মোল্যা বাড়ির নং : এন0046 বয়স : 22 লিঙ্গ : মহিলা | IDR2187342 ফটো উপলব্ধ | 152 নাম : জয়তুন বেওয়া স্বামীর নাম: মালেক গোলদার বাড়ির নং : n0057 বয়স : 66 লিঙ্গ : মহিলা | IDR1803089 ফটো উপলব্ধ | 153 নাম : সাহাজাহান মোল্যা পিতার নাম: সাইফুল মোল্যা বাড়ির নং : এন0057 বয়স : 22 লিঙ্গ : পুরুষ | IDR2147155 ফটো উপলব্ধ |
| 154 নাম : সুরাইয়া বিবি স্বামীর নাম: লিয়াকত আলি মিন্তী বাড়ির নং : কুশাংরা বয়স : 61 লিঙ্গ : মহিলা | IDR1838531 ফটো উপলব্ধ | 155 নাম : হালিমা বিবি মোল্যা স্বামীর নাম: মুছা আলম মোল্যা বাড়ির নং : n0044 বয়স : 43 লিঙ্গ : মহিলা | LFH2208973 ফটো উপলব্ধ | 156 নাম : আব্দুল হাকিম মোল্যা পিতার নাম: বরকতুল্লা মোল্যা বাড়ির নং : n0013 বয়স : 49 লিঙ্গ : পুরুষ | LFH1431857 ফটো উপলব্ধ |
| 157 নাম : বাবলু বৈদ্য পিতার নাম: ইয়াকুব বৈদ্য বাড়ির নং : n0059 বয়স : 64 লিঙ্গ : পুরুষ | IDR2243095 ফটো উপলব্ধ | 158 নাম : নজরুল হক মোল্যা পিতার নাম: ইমান আলি মোল্যা বাড়ির নং : এন0046 বয়স : 24 লিঙ্গ : পুরুষ | IDR2187391 ফটো উপলব্ধ | 159 নাম : জেসমিন খাতুন পিতার নাম: মুছা আলম মোল্যা বাড়ির নং : এন0044 বয়স : 25 লিঙ্গ : মহিলা | IDR2187276 ফটো উপলব্ধ |
| 160 নাম : আলিনুর মোল্যা পিতার নাম: গফুর আলি মোল্যা বাড়ির নং : এন0023 বয়স : 24 লিঙ্গ : পুরুষ | IDR2187193 ফটো উপলব্ধ | 161 নাম : সেরিনা খাতুন স্বামীর নাম: সাফিনুর মোল্যা বাড়ির নং : এন0023 বয়স : 23 লিঙ্গ : মহিলা | IDR2187581 ফটো উপলব্ধ | 162 নাম : সহিনা বিবি স্বামীর নাম: সাহাবুর আলম মোল্যা বাড়ির নং : n0058 বয়স : 30 লিঙ্গ : মহিলা | IDR1559970 ফটো উপলব্ধ |
| 163 নাম : মনোয়ারা খাতুন বিবি স্বামীর নাম: সাহা আলম মোল্যা বাড়ির নং : 143 বয়স : 39 লিঙ্গ : মহিলা | KJL3282670 ফটো উপলব্ধ | 164 নাম : সাবিনা গোলদার স্বামীর নাম: রফিকুল মোল্লা বাড়ির নং : এন0060 বয়স : 21 লিঙ্গ : মহিলা | IDR2242014 ফটো উপলব্ধ | 165 নাম : রিমা খাতুন পিতার নাম: আনছার আলি মোল্যা বাড়ির নং : 0091 বয়স : 27 লিঙ্গ : মহিলা | IDR1608561 ফটো উপলব্ধ |
| 166 নাম : সাহানুর মোল্যা পিতার নাম: সাহিদুল মোল্যা বাড়ির নং : এন0051 বয়স : 26 লিঙ্গ : পুরুষ | IDR1696012 ফটো উপলব্ধ | 167 নাম : জোহরা বিবি স্বামীর নাম: নওসার আলি মোল্যা বাড়ির নং : n0168 বয়স : 58 লিঙ্গ : মহিলা | WB/14/097/537486 ফটো উপলব্ধ | 168 নাম : সুরাজ বৈদ্য পিতার নাম: মহিউদ্দিন বৈদ্য বাড়ির নং : 0067 বয়স : 27 লিঙ্গ : পুরুষ | IDR1610823 ফটো উপলব্ধ |
| 169 নাম : মারুফা খাতুন পিতার নাম: গফুর আলি মোল্যা বাড়ির নং : 0044 বয়স : 28 লিঙ্গ : মহিলা | IDR1610831 ফটো উপলব্ধ | 170 নাম : গফুরআলি মোল্যা পিতার নাম: কেয়ামত মোল্যা বাড়ির নং : n0023 বয়স : 53 লিঙ্গ : পুরুষ | LFH1431881 ফটো উপলব্ধ | 171 নাম : খাদিজা খাতুন স্বামীর নাম: বাবুর আলি মোল্যা বাড়ির নং : এন0013 বয়স : 30 লিঙ্গ : মহিলা | IDR1735083 ফটো উপলব্ধ |
| 172 নাম : অলেদা বিবি স্বামীর নাম: আজিবর মোল্যা বাড়ির নং : n0155 বয়স : 38 লিঙ্গ : মহিলা | IDR1450956 ফটো উপলব্ধ | 173 নাম : ফরিদা বিবি স্বামীর নাম: আব্দুল হক মোল্যা বাড়ির নং : এন0088 বয়স : 23 লিঙ্গ : মহিলা | IDR1735034 ফটো উপলব্ধ | 174 নাম : মোঃ রাকিবুল হক গোলদার পিতার নাম: জাহিরুল হক গোলদার বাড়ির নং : এন0003 বয়স : 27 লিঙ্গ : পুরুষ | IDR1696046 ফটো উপলব্ধ |
| 175 নাম : মাসকুরা বিবি (খাতুন) স্বামীর নাম: আজিত আলি মোল্যা বাড়ির নং : n0044 বয়স : 29 লিঙ্গ : মহিলা | IDR1361021 ফটো উপলব্ধ | 176 নাম : ছালিমা বিবি স্বামীর নাম: গফুরআলি মোল্যা বাড়ির নং : n0044 বয়স : 51 লিঙ্গ : মহিলা | WB/14/097/537318 ফটো উপলব্ধ | 177 নাম : রহিমা বিবি স্বামীর নাম: আব্দুল রহমান মোল্যা বাড়ির নং : n0118 বয়স : 56 লিঙ্গ : মহিলা | WB/14/097/537480 ফটো উপলব্ধ |
| 178 নাম : নাজমুন নাহার বিবি পিতার নাম: রহমত আলি মোল্যা বাড়ির নং : n0126 বয়স : 37 লিঙ্গ : মহিলা | IDR1229665 ফটো উপলব্ধ | 179 নাম : ফিরুজা বিবি স্বামীর নাম: আব্দুল হামিদ মোল্যা বাড়ির নং : n0027 বয়স : 36 লিঙ্গ : মহিলা | IDR0813410 ফটো উপলব্ধ | 180 নাম : ছকিনা খাতুন পিতার নাম: বরকতুল্লা মোল্যা বাড়ির নং : n0013 বয়স : 38 লিঙ্গ : মহিলা | IDR1113901 ফটো উপলব্ধ |

| | | | | | |
|--|--------------------------|---|--------------------------|--|--------------------------|
| 181 নাম : সাহাআলম মোল্যা পিতার নাম: জমাতআলি মোল্যা বাড়ির নং : n0058 বয়স : 53 লিঙ্গ : পুরুষ | IDR1881952 ফটো উপলব্ধ | 182 নাম : নাসিমা বিবি স্বামীর নাম: মনিরুল মোল্লা বাড়ির নং : n0051 বয়স : 37 লিঙ্গ : মহিলা | LFH2757730 ফটো উপলব্ধ | 183 নাম : সামসুল আলম মোল্যা পিতার নাম: আব্দুল জলিল মোল্যা বাড়ির নং : n0057 বয়স : 52 লিঙ্গ : পুরুষ | IDR1883461 ফটো উপলব্ধ |
| 184 নাম : সোনালী বেগম স্বামীর নাম: সফিকুল ইসলাম মোল্যা বাড়ির নং : n0057 বয়স : 36 লিঙ্গ : মহিলা | IDR0813576 ফটো উপলব্ধ | 185 নাম : মনিরুল মোল্লা পিতার নাম: সখের আলি মোল্লা বাড়ির নং : n0051 বয়স : 40 লিঙ্গ : পুরুষ | LFH2446672 ফটো উপলব্ধ | 186 নাম : মিনারা বিবি স্বামীর নাম: আব্দুল খালেক মোল্ল্যা বাড়ির নং : n0060 বয়স : 35 লিঙ্গ : মহিলা | IDR1627959 ফটো উপলব্ধ |
| 187 নাম : মোল্লিদা বিবি স্বামীর নাম: আব্দুল জলিল মোল্যা বাড়ির নং : n0067 বয়স : 32 লিঙ্গ : মহিলা | IDR1458355 ফটো উপলব্ধ | 188 নাম : জহিরুল হক গোলদার পিতার নাম: মোজাম্মেল হক গোলদার বাড়ির নং : n0003 বয়স : 56 লিঙ্গ : পুরুষ | IDR1818582 ফটো উপলব্ধ | 189 নাম : কলসুম বিবি স্বামীর নাম: আসরাফুল মোল্যা বাড়ির নং : n0146 বয়স : 32 লিঙ্গ : মহিলা | IDR1050285 ফটো উপলব্ধ |
| 190 নাম : আমেনা খাতুন বিবি স্বামীর নাম: আসরাফুল মিল্লী বাড়ির নং : n0073 বয়স : 32 লিঙ্গ : মহিলা | IDR0813717 ফটো উপলব্ধ | 191 নাম : আজিদা বিবি পিতার নাম: কেরামত আলি মোল্যা বাড়ির নং : n0023 বয়স : 54 লিঙ্গ : মহিলা | LFH1431147 ফটো উপলব্ধ | 192 নাম : মাহাজুরা বিবি মিল্লী স্বামীর নাম: আইনুল মিল্লী বাড়ির নং : n0073 বয়স : 32 লিঙ্গ : মহিলা | LFH2446466 ফটো উপলব্ধ |
| 193 নাম : ছালাউদ্দিন মোল্যা পিতার নাম: কওচার মোল্যা বাড়ির নং : n0059 বয়স : 38 লিঙ্গ : পুরুষ | IDR0279695 ফটো উপলব্ধ | 194 নাম : জিয়াসমিন খাতুন স্বামীর নাম: ছালাউদ্দিন মোল্যা বাড়ির নং : এন0059 বয়স : 23 লিঙ্গ : মহিলা | IDR2069276 ফটো উপলব্ধ | 195 নাম : সাকিল হোসেন মোল্যা পিতার নাম: গফুর আলি মোল্যা বাড়ির নং : এন0044 বয়স : 24 লিঙ্গ : পুরুষ | IDR2048858 ফটো উপলব্ধ |
| 196 নাম : সাকিলা বৈদ্য স্বামীর নাম: বাবুল বৈদ্য বাড়ির নং : n0067 বয়স : 52 লিঙ্গ : মহিলা | LFH0960450 ফটো উপলব্ধ | 197 নাম : ছবিরন বিবি মোল্যা স্বামীর নাম: রহিম আলি মোলা বাড়ির নং : n0027 বয়স : 53 লিঙ্গ : মহিলা | LFH2118156 ফটো উপলব্ধ | 198 নাম : আমিনা খাতুন স্বামীর নাম: মিজানুর মোল্যা বাড়ির নং : n0127 বয়স : 25 লিঙ্গ : মহিলা | IDR1996636 ফটো উপলব্ধ |
| 199 নাম : নিয়ামতুল্লাহ মোল্যা পিতার নাম: বরকতুল্লা মোল্যা বাড়ির নং : n0013 বয়স : 52 লিঙ্গ : পুরুষ | LFH1432269 ফটো উপলব্ধ | 200 নাম : সরিফুল মোল্যা মায়ের নাম: ছকিনা বিবি বাড়ির নং : n0060 বয়স : 31 লিঙ্গ : পুরুষ | IDR1360890 ফটো উপলব্ধ | 201 নাম : মোছা রেশমা বিবি স্বামীর নাম: আব্দুল হাকিম মোল্যা বাড়ির নং : n0013 বয়স : 32 লিঙ্গ : মহিলা | IDR1458264 ফটো উপলব্ধ |
| 202 নাম : মুছা আলম মোল্যা পিতার নাম: জমাত আলি মোল্যা বাড়ির নং : n0044 বয়স : 50 লিঙ্গ : পুরুষ | LFH0958074 ফটো উপলব্ধ | 203 নাম : মিজানুর মোল্যা পিতার নাম: হামিদ আলি মোল্যা বাড়ির নং : n0013 বয়স : 27 লিঙ্গ : পুরুষ | IDR1559921 ফটো উপলব্ধ | 204 নাম : আসরাফুল মিল্লী পিতার নাম: লিয়াকত আলি মিল্লী বাড়ির নং : n0073 বয়স : 36 লিঙ্গ : পুরুষ | LFH2824175 ফটো উপলব্ধ |
| 205 নাম : আছমা বিবি স্বামীর নাম: সহিদুল মোল্যা বাড়ির নং : n0051 বয়স : 53 লিঙ্গ : মহিলা | IDR1855022 ফটো উপলব্ধ | 206 নাম : মনজিলা খাতুন পিতার নাম: হাজরা আলি মোল্যা বাড়ির নং : n0026 বয়স : 35 লিঙ্গ : মহিলা | IDR1360833 ফটো উপলব্ধ | 207 নাম : বাবুসোনা মোল্যা পিতার নাম: হাজরা আলি মোল্যা বাড়ির নং : n0026 বয়স : 29 লিঙ্গ : পুরুষ | IDR1360858 ফটো উপলব্ধ |
| 208 নাম : হোসেন মোল্যা পিতার নাম: হাজরা বাড়ির নং : n0026 বয়স : 41 লিঙ্গ : পুরুষ | LFH2552065 ফটো উপলব্ধ | 209 নাম : আব্দুল হামিদ মোল্যা পিতার নাম: সাবুর আলি বাড়ির নং : n0027 বয়স : 36 লিঙ্গ : পুরুষ | IDR0813402 ফটো উপলব্ধ | 210 নাম : মিনারা বিবি স্বামীর নাম: সুজা আলম মোল্যা বাড়ির নং : n0058 বয়স : 37 লিঙ্গ : মহিলা | IDR1458330 ফটো উপলব্ধ |

| | | | | | |
|---|--------------------------------|--|--------------------------------|--|--------------------------------|
| 211 নাম : আসমা বিবি স্বামীর নাম: মহম্মদ আলি গোলদার বাড়ির নং : n0057 বয়স : 30 লিঙ্গ : মহিলা | IDR1632751 ফটো উপলব্ধ | 212 নাম : ছালেয়া বিবি পিতার নাম: তারমামুদ মোল্ল্যা বাড়ির নং : n0177 বয়স : 33 লিঙ্গ : মহিলা | IDR1680719 ফটো উপলব্ধ | 213 নাম : মামনি বিবি স্বামীর নাম: আব্বাসুদ্দিন মোল্ল্যা বাড়ির নং : n0172 বয়স : 33 লিঙ্গ : মহিলা | IDR1664085 ফটো উপলব্ধ |
| 214 নাম : সাবিনা বিবি স্বামীর নাম: সাদ্দাম আলি মোল্ল্যা বাড়ির নং : n0171 বয়স : 27 লিঙ্গ : মহিলা | IDR1633759 ফটো উপলব্ধ | 215 নাম : পিয়াক্ষা পারভিন পিতার নাম: সাইফুল মোল্ল্যা বাড়ির নং : n0057 বয়স : 26 লিঙ্গ : মহিলা | IDR1638204 ফটো উপলব্ধ | 216 নাম : আনারুল মোল্ল্যা মায়ের নাম: কারিমা বিবি বাড়ির নং : 0081 বয়স : 31 লিঙ্গ : পুরুষ | IDR1229798 ফটো উপলব্ধ |
| 217 নাম : কুতুবুদ্দিন বৈদ্য মায়ের নাম: রসিদা বিবি বাড়ির নং : n0067 বয়স : 46 লিঙ্গ : পুরুষ | LFH2823987 ফটো উপলব্ধ | 218 নাম : রশেদা বিবি স্বামীর নাম: আব্দুল কলাম মোল্ল্যা বাড়ির নং : n0069 বয়স : 32 লিঙ্গ : মহিলা | IDR0813600 ফটো উপলব্ধ | 219 নাম : মোঃ ফজের আলি মোল্ল্যা পিতার নাম: কওচার আলি মোল্ল্যা বাড়ির নং : n0059 বয়স : 44 লিঙ্গ : পুরুষ | LFH2757599 ফটো উপলব্ধ |
| 220 নাম : ইলিয়াস বৈদ্য পিতার নাম: বাবলু বৈদ্য বাড়ির নং : n0059 বয়স : 36 লিঙ্গ : পুরুষ | IDR0813592 ফটো উপলব্ধ | 221 নাম : ছায়রা বিবি স্বামীর নাম: কওচার মোল্ল্যা বাড়ির নং : n0059 বয়স : 66 লিঙ্গ : মহিলা | WB/14/097/537279 ফটো উপলব্ধ | 222 নাম : মইনুর রহমান তরফদার পিতার নাম: আব্দুল ওহাব তরফদার বাড়ির নং : n0075 বয়স : 40 লিঙ্গ : পুরুষ | LFH2208965 ফটো উপলব্ধ |
| 223 নাম : রিজিয়া বিবি স্বামীর নাম: মিজানুর রহমান তরফদার বাড়ির নং : 180 বয়স : 38 লিঙ্গ : মহিলা | LFH2823946 ফটো উপলব্ধ | 224 নাম : মিজানুর রহমান তরফদার পিতার নাম: আব্দুল ওহাব তরফদার বাড়ির নং : n0075 বয়স : 46 লিঙ্গ : পুরুষ | LFH2118784 ফটো উপলব্ধ | 225 নাম : সাকিনা বিবি স্বামীর নাম: আব্দুল ওহাব তরফদার বাড়ির নং : n0075 বয়স : 68 লিঙ্গ : মহিলা | WB/14/097/537115 ফটো উপলব্ধ |
| 226 নাম : রমিসা পারভিন পিতার নাম: মিজানুর রহমান তরফদার বাড়ির নং : এন0075 বয়স : 21 লিঙ্গ : মহিলা | IDR2258762 ফটো উপলব্ধ | 227 নাম : সাহানাজ বিবি স্বামীর নাম: আখের আলি মোল্ল্যা বাড়ির নং : n0013 বয়স : 32 লিঙ্গ : মহিলা | IDR1360973 ফটো উপলব্ধ | 228 নাম : তানজিলা বিবি স্বামীর নাম: আব্ববক্কর মোল্ল্যা বাড়ির নং : n0013 বয়স : 42 লিঙ্গ : মহিলা | LFH1432087 ফটো উপলব্ধ |
| 229 নাম : বাবুর আলি মোল্ল্যা পিতার নাম: বরকতুল্যা মোল্ল্যা বাড়ির নং : n0013 বয়স : 37 লিঙ্গ : পুরুষ | IDR0699025 ফটো উপলব্ধ | 230 নাম : আসানুর মোল্ল্যা পিতার নাম: আব্ববক্কর মোল্ল্যা বাড়ির নং : n0013 বয়স : 26 লিঙ্গ : পুরুষ | IDR1618040 ফটো উপলব্ধ | 231 নাম : বার্না বেগম স্বামীর নাম: সামসুল আলম মোল্ল্যা বাড়ির নং : n0057 বয়স : 35 লিঙ্গ : মহিলা | IDR0813584 ফটো উপলব্ধ |
| 232 নাম : রিজিয়া বিবি স্বামীর নাম: সুজাউল মোল্ল্যা বাড়ির নং : n0057 বয়স : 38 লিঙ্গ : মহিলা | IDR0813568 ফটো উপলব্ধ | 233 নাম : সুজাউল মোল্ল্যা পিতার নাম: জলিল মোল্ল্যা বাড়ির নং : n0057 বয়স : 42 লিঙ্গ : পুরুষ | LFH2208916 ফটো উপলব্ধ | 234 নাম : সাইফুল মোল্ল্যা পিতার নাম: আঃ জলিল মোল্ল্যা বাড়ির নং : n0057 বয়স : 49 লিঙ্গ : পুরুষ | WB/14/097/537130 ফটো উপলব্ধ |
| 235 নাম : বিবি জয়ন্তননেছা স্বামীর নাম: আব্দুলজলিল মোল্ল্যা বাড়ির নং : n0057 বয়স : 62 লিঙ্গ : মহিলা | WB/14/097/537622 ফটো উপলব্ধ | 236 নাম : আব্দুলজলিল মোল্ল্যা পিতার নাম: কাসেম মোল্ল্যা বাড়ির নং : n0057 বয়স : 67 লিঙ্গ : পুরুষ | LFH0960039 ফটো উপলব্ধ | 237 নাম : রবিউল হক গোলদার পিতার নাম: জাহিরুল হক গোলদার বাড়ির নং : n0003 বয়স : 29 লিঙ্গ : পুরুষ | IDR1457969 ফটো উপলব্ধ |
| 238 নাম : ফয়জুল মোল্ল্যা পিতার নাম: ইমান আলি মোল্ল্যা বাড়ির নং : n0046 বয়স : 28 লিঙ্গ : পুরুষ | IDR1458199 ফটো উপলব্ধ | 239 নাম : সাহারুক মোল্ল্যা পিতার নাম: গফুর আলি মোল্ল্যা বাড়ির নং : n0044 বয়স : 29 লিঙ্গ : পুরুষ | IDR1458165 ফটো উপলব্ধ | 240 নাম : সাদ্দাম হোসেন মোল্ল্যা পিতার নাম: রাজ্জাক আলি মোল্ল্যা বাড়ির নং : n0044 বয়স : 29 লিঙ্গ : পুরুষ | IDR1458140 ফটো উপলব্ধ |

| | | | | | |
|---|--------------------------|---|--------------------------------|---|--------------------------------|
| 241 নাম : রোহানা পারভিন পিতার নাম: আব্দুর রসিদ মোল্লা বাড়ির নং : n0080 বয়স : 29 লিঙ্গ : মহিলা | IDR1458124 ফটো উপলব্ধ | 242 নাম : আব্দুল বারিক মোল্যা পিতার নাম: সাবুর আলী মোল্যা বাড়ির নং : n0027 বয়স : 28 লিঙ্গ : পুরুষ | IDR1457886 ফটো উপলব্ধ | 243 নাম : করিম মোল্যা মায়ের নাম: ছবিরন বিবি মোল্যা বাড়ির নং : n0027 বয়স : 28 লিঙ্গ : পুরুষ | IDR1457860 ফটো উপলব্ধ |
| 244 নাম : রোজিনা বিবি স্বামীর নাম: মহাসীন গোলদার বাড়ির নং : 0005 বয়স : 31 লিঙ্গ : মহিলা | IDR1229731 ফটো উপলব্ধ | 245 নাম : হাসানুর মোল্যা পিতার নাম: মুজিবুর আলি মোল্যা বাড়ির নং : n0059 বয়স : 27 লিঙ্গ : পুরুষ | IDR1559954 ফটো উপলব্ধ | 246 নাম : পারুল বেগম স্বামীর নাম: আবদুর রসিদ মোল্যা বাড়ির নং : n0080 বয়স : 50 লিঙ্গ : মহিলা | WB/14/097/537079 ফটো উপলব্ধ |
| 247 নাম : আবদুর রসিদ মোল্লা পিতার নাম: আবদুল গফুর মোল্লা বাড়ির নং : n0080 বয়স : 63 লিঙ্গ : পুরুষ | LFH0960179 ফটো উপলব্ধ | 248 নাম : খাদিজা বিবি স্বামীর নাম: আমিরুল মোল্লা বাড়ির নং : n0061 বয়স : 36 লিঙ্গ : মহিলা | IDR0813527 ফটো উপলব্ধ | 249 নাম : রফিকুল মোল্যা পিতার নাম: আনার মোল্যা বাড়ির নং : n0060 বয়স : 35 লিঙ্গ : পুরুষ | IDR1008838 ফটো উপলব্ধ |
| 250 নাম : আব্দুল খালেক মোল্যা পিতার নাম: আনার মোল্যা বাড়ির নং : n0060 বয়স : 37 লিঙ্গ : পুরুষ | IDR1009018 ফটো উপলব্ধ | 251 নাম : মোঃ সাবির আলম মোল্যা পিতার নাম: মোঃ জমাত আলি মোল্যা বাড়ির নং : n0058 বয়স : 38 লিঙ্গ : পুরুষ | LFH2823797 ফটো উপলব্ধ | 252 নাম : রমিচা বিবি স্বামীর নাম: জমাত আলি মোল্যা বাড়ির নং : n0058 বয়স : 74 লিঙ্গ : মহিলা | LFH2447027 ফটো উপলব্ধ |
| 253 নাম : ইমান আলি মোল্যা পিতার নাম: লিয়াকত মোল্যা বাড়ির নং : n0046 বয়স : 56 লিঙ্গ : পুরুষ | LFH0959387 ফটো উপলব্ধ | 254 নাম : লালজান বিবি স্বামীর নাম: লিয়াকত মোল্লা বাড়ির নং : n0046 বয়স : 71 লিঙ্গ : মহিলা | WB/14/097/537157 ফটো উপলব্ধ | 255 নাম : বাবুলাল মোল্যা পিতার নাম: হানিফ মোল্যা বাড়ির নং : n0045 বয়স : 33 লিঙ্গ : পুরুষ | IDR1360940 ফটো উপলব্ধ |
| 256 নাম : তাজমিরা বিবি স্বামীর নাম: মোঃ সাইফুদ্দীন মোল্যা বাড়ির নং : n0045 বয়স : 40 লিঙ্গ : মহিলা | LFH2757888 ফটো উপলব্ধ | 257 নাম : মোবারক গাজী পিতার নাম: মাজেদ গাজী বাড়ির নং : n0045 বয়স : 41 লিঙ্গ : পুরুষ | IDR1008879 ফটো উপলব্ধ | 258 নাম : সাইফুদ্দিন মোল্যা পিতার নাম: আকবর মোল্যা বাড়ির নং : n0045 বয়স : 44 লিঙ্গ : পুরুষ | IDR0923458 ফটো উপলব্ধ |
| 259 নাম : সাহাবুদ্দিন মোল্যা পিতার নাম: আকবর মোল্যা বাড়ির নং : n0045 বয়স : 38 লিঙ্গ : পুরুষ | IDR0698910 ফটো উপলব্ধ | 260 নাম : সুফিয়া বিবি স্বামীর নাম: আকবর মোল্যা বাড়ির নং : n0045 বয়স : 58 লিঙ্গ : মহিলা | IDR1762939 ফটো উপলব্ধ | 261 নাম : আঞ্জমানারা খাতুন পিতার নাম: আকবর আলি মোল্যা বাড়ির নং : n0045 বয়স : 30 লিঙ্গ : মহিলা | IDR1360866 ফটো উপলব্ধ |
| 262 নাম : আসমাতারা খাতুন পিতার নাম: আকবর আলি মোল্যা বাড়ির নং : n0045 বয়স : 32 লিঙ্গ : মহিলা | IDR1360874 ফটো উপলব্ধ | 263 নাম : সামসুদ্দিন মোল্যা পিতার নাম: আকবর আলি মোল্যা বাড়ির নং : n0045 বয়স : 36 লিঙ্গ : পুরুষ | IDR0699033 ফটো উপলব্ধ | 264 নাম : তাহানারা খাতুন পিতার নাম: হাজরা আলি মোল্যা বাড়ির নং : n0044 বয়স : 33 লিঙ্গ : মহিলা | IDR1360841 ফটো উপলব্ধ |
| 265 নাম : নূর জাহান বিবি স্বামীর নাম: আবুল খয়ের মোল্যা বাড়ির নং : n0044 বয়স : 39 লিঙ্গ : মহিলা | LFH2757680 ফটো উপলব্ধ | 266 নাম : রাজিয়া বিবি স্বামীর নাম: বাকিবিল্লা মোল্যা বাড়ির নং : 0054 বয়স : 29 লিঙ্গ : মহিলা | IDR1610864 ফটো উপলব্ধ | 267 নাম : নূরজাহান বিবি স্বামীর নাম: রবিউল হক গোলদার বাড়ির নং : n0003 বয়স : 27 লিঙ্গ : মহিলা | IDR1631738 ফটো উপলব্ধ |
| 268 নাম : সাহানার বিবি স্বামীর নাম: গফুর আলি বাড়ির নং : n0023 বয়স : 50 লিঙ্গ : মহিলা | IDR1804145 ফটো উপলব্ধ | 269 নাম : তাজমিরা বিবি স্বামীর নাম: সাহাবুদ্দিন মোল্যা বাড়ির নং : 0045 বয়স : 36 লিঙ্গ : মহিলা | IDR1230036 ফটো উপলব্ধ | 270 নাম : আবুল কালাম মোল্ল্যা পিতার নাম: কওচার মোল্ল্যা বাড়ির নং : n0059 বয়স : 40 লিঙ্গ : পুরুষ | LFH2446359 ফটো উপলব্ধ |

| | | | | | |
|---|--------------------------|---|--------------------------|--|--------------------------------|
| 271 নাম : মহিউদ্দিন বৈদ্য পিতার নাম: ইয়াকুব বৈদ্য বাড়ির নং : n0067 বয়স : 65 লিঙ্গ : পুরুষ | IDR1811702 ফটো উপলব্ধ | 272 নাম : করিমান বিবি স্বামীর নাম: মাসুদ আলি মোল্যা বাড়ির নং : n0059 বয়স : 41 লিঙ্গ : মহিলা | LFH2446342 ফটো উপলব্ধ | 273 নাম : কারিমা বিবি স্বামীর নাম: আতিয়ার মোল্যা বাড়ির নং : n0081 বয়স : 67 লিঙ্গ : মহিলা | IDR1878792 ফটো উপলব্ধ |
| 274 নাম : সফিকুল ইসলাম মোল্যা পিতার নাম: আব্দুল জলিল মোল্যা বাড়ির নং : n0057 বয়স : 51 লিঙ্গ : পুরুষ | IDR1885250 ফটো উপলব্ধ | 275 নাম : সুজা আলম মোল্লা পিতার নাম: জামাত আলি মোল্লা বাড়ির নং : n0058 বয়স : 41 লিঙ্গ : পুরুষ | LFH2120061 ফটো উপলব্ধ | 276 নাম : তৈমান বিবি স্বামীর নাম: দেলবার মোল্যা বাড়ির নং : n0035 বয়স : 70 লিঙ্গ : মহিলা | IDR1863711 ফটো উপলব্ধ |
| 277 নাম : মোমেনা বিবি স্বামীর নাম: হাজরা আলি মোল্যা বাড়ির নং : n0026 বয়স : 57 লিঙ্গ : মহিলা | LFH0959411 ফটো উপলব্ধ | 278 নাম : মারিয়া বিবি স্বামীর নাম: আব্দুল হামিদ মোল্যা বাড়ির নং : n0136 বয়স : 41 লিঙ্গ : মহিলা | LFH2446540 ফটো উপলব্ধ | 279 নাম : ইলিয়াস হোসেন মোল্যা পিতার নাম: মাসুদ আলি মোল্যা বাড়ির নং : n0059 বয়স : 24 লিঙ্গ : পুরুষ | IDR1939685 ফটো উপলব্ধ |
| 280 নাম : সেরিনা খাতুন স্বামীর নাম: আব্দুল বারিক মোল্যা বাড়ির নং : n0027 বয়স : 27 লিঙ্গ : মহিলা | IDR2000420 ফটো উপলব্ধ | 281 নাম : সাফিনুর মোল্যা পিতার নাম: গফুর আলি মোল্যা বাড়ির নং : n0023 বয়স : 25 লিঙ্গ : পুরুষ | IDR1458231 ফটো উপলব্ধ | 282 নাম : মর্জিনা বিবি স্বামীর নাম: খাসমামুদ মোল্যা বাড়ির নং : n0148 বয়স : 60 লিঙ্গ : মহিলা | IDR1803055 ফটো উপলব্ধ |
| 283 নাম : নারগিস বিবি স্বামীর নাম: জিয়ারুল হক গোলদার বাড়ির নং : 0003 বয়স : 36 লিঙ্গ : মহিলা | IDR1229962 ফটো উপলব্ধ | 284 নাম : আসকার আলি মোল্যা পিতার নাম: দেলবার মোল্যা বাড়ির নং : n0035 বয়স : 36 লিঙ্গ : পুরুষ | IDR0698829 ফটো উপলব্ধ | 285 নাম : আছিয়া বিবি স্বামীর নাম: রাহাত আলি মোল্যা বাড়ির নং : n0044 বয়স : 79 লিঙ্গ : মহিলা | IDR1855089 ফটো উপলব্ধ |
| 286 নাম : জিয়ারুলহক গোলদার পিতার নাম: মোজাম্মেল হক গোলদার বাড়ির নং : n0003 বয়স : 42 লিঙ্গ : পুরুষ | IDR0279331 ফটো উপলব্ধ | 287 নাম : জোহরা বিবি স্বামীর নাম: আসকার আলি মোল্যা বাড়ির নং : 0035 বয়স : 36 লিঙ্গ : মহিলা | IDR1229624 ফটো উপলব্ধ | 288 নাম : নন্দিতা নারগীস পিতার নাম: মহিউদ্দিন বৈদ্য বাড়ির নং : n0067 বয়স : 33 লিঙ্গ : মহিলা | IDR1113737 ফটো উপলব্ধ |
| 289 নাম : মোসারফ হোসেন পিতার নাম: মনসুর আলি বাড়ির নং : n0035 বয়স : 50 লিঙ্গ : পুরুষ | IDR2314391 ফটো উপলব্ধ | 290 নাম : আমিরুল মোল্যা পিতার নাম: সখের আলি মোল্যা বাড়ির নং : n0051 বয়স : 40 লিঙ্গ : পুরুষ | LFH2823839 ফটো উপলব্ধ | 291 নাম : রোকেয়া বিবি স্বামীর নাম: সখের আলি মোল্লা বাড়ির নং : n0051 বয়স : 76 লিঙ্গ : মহিলা | IDR1816560 ফটো উপলব্ধ |
| 292 নাম : আজিত আলি মোল্যা পিতার নাম: রাহাত আলি মোল্যা বাড়ির নং : n0044 বয়স : 39 লিঙ্গ : পুরুষ | LFH2551984 ফটো উপলব্ধ | 293 নাম : আবুল খয়ের মোল্যা পিতার নাম: রাহাত আলি মোল্যা বাড়ির নং : n0044 বয়স : 39 লিঙ্গ : পুরুষ | LFH2551992 ফটো উপলব্ধ | 294 নাম : গফুর আলি মোল্যা পিতার নাম: রাহাত আলী মোল্যা বাড়ির নং : n0044 বয়স : 56 লিঙ্গ : পুরুষ | WB/14/097/537314 ফটো উপলব্ধ |
| 295 নাম : বিবি নাজমা স্বামীর নাম: রাজ্জাক আলি মোল্যা বাড়ির নং : n0044 বয়স : 50 লিঙ্গ : মহিলা | IDR2363901 ফটো উপলব্ধ | 296 নাম : সহিদুল মোল্যা পিতার নাম: সখের আলি মোল্যা বাড়ির নং : n0051 বয়স : 58 লিঙ্গ : পুরুষ | IDR1855006 ফটো উপলব্ধ | 297 নাম : সাহাবুর আলম মোল্যা পিতার নাম: জামাত আলি মোল্যা বাড়ির নং : n0058 বয়স : 39 লিঙ্গ : পুরুষ | LFH2823805 ফটো উপলব্ধ |
| 298 নাম : আবুল হাসান মোল্যা পিতার নাম: রাহাত আলি মোল্যা বাড়ির নং : n0044 বয়স : 35 লিঙ্গ : পুরুষ | IDR0923359 ফটো উপলব্ধ | 299 নাম : মনজুরা খাতুন স্বামীর নাম: আবুল হাসান মোল্যা বাড়ির নং : এন0044 বয়স : 22 লিঙ্গ : মহিলা | IDR2265866 ফটো উপলব্ধ | 300 নাম : জমীলা বিবি স্বামীর নাম: মোজাম্মেল হক গোলদার বাড়ির নং : n0003 বয়স : 61 লিঙ্গ : মহিলা | IDR1837368 ফটো উপলব্ধ |

| | | | | | |
|---|--------------------------|--|--------------------------|---|--------------------------|
| 301 নাম : তানজিনা বিবি স্বামীর নাম: জহিরুল হক গোলদার বাড়ির নং : n0003 বয়স : 51 লিঙ্গ : মহিলা | LFH0956870 ফটো উপলব্ধ | 302 নাম : রাবিয়া বিবি স্বামীর নাম: করিম মোল্যা বাড়ির নং : n0027 বয়স : 26 লিঙ্গ : মহিলা | IDR1963883 ফটো উপলব্ধ | 303 নাম : আনারুল মিস্ত্রী পিতার নাম: লিয়াকাত আলি মিস্ত্রী বাড়ির নং : n0073 বয়স : 33 লিঙ্গ : পুরুষ | IDR1113810 ফটো উপলব্ধ |
| 304 নাম : আসাকুল মোল্যা পিতার নাম: আবুবক্কর মোল্যা বাড়ির নং : n0013 বয়স : 24 লিঙ্গ : পুরুষ | IDR1934710 ফটো উপলব্ধ | 305 নাম : ফতেমা খাতুন মায়ের নাম: ছবিরন বিবি মোল্যা বাড়ির নং : n0027 বয়স : 24 লিঙ্গ : মহিলা | IDR1963768 ফটো উপলব্ধ | 306 নাম : উম্মে সালামা খাতুন বিবি স্বামীর নাম: আনারুল মিস্ত্রী বাড়ির নং : n0073 বয়স : 33 লিঙ্গ : মহিলা | IDR1113885 ফটো উপলব্ধ |
| 307 নাম : ছুপিয়া বিবি স্বামীর নাম: সাবুরআলি মোল্যা বাড়ির নং : n0027 বয়স : 56 লিঙ্গ : মহিলা | IDR1969468 ফটো উপলব্ধ | 308 নাম : হামিদা বিবি স্বামীর নাম: আবদুল গফুর মোল্যা মোল্যা বাড়ির নং : n0080 বয়স : 71 লিঙ্গ : মহিলা | IDR1975283 ফটো উপলব্ধ | 309 নাম : সেরিনা বিবি স্বামীর নাম: মহিউদ্দিন বেদ্য বাড়ির নং : n0067 বয়স : 50 লিঙ্গ : মহিলা | LFH2446425 ফটো উপলব্ধ |
| 310 নাম : রসিদা বিবি স্বামীর নাম: ইয়াকুব বেদ্য বাড়ির নং : n0067 বয়স : 76 লিঙ্গ : মহিলা | IDR1982925 ফটো উপলব্ধ | 311 নাম : ফরিদা বেদ্য স্বামীর নাম: ইলিয়াস বেদ্য বাড়ির নং : n0059 বয়স : 33 লিঙ্গ : মহিলা | IDR0813618 ফটো উপলব্ধ | 312 নাম : আলিনুর মোল্যা পিতার নাম: সহিদুল মোল্যা বাড়ির নং : এন0051 বয়স : 24 লিঙ্গ : পুরুষ | IDR2062784 ফটো উপলব্ধ |
| 313 নাম : আবুবক্কর মোল্যা পিতার নাম: বরকতুল্যা মোল্যা বাড়ির নং : n0013 বয়স : 48 লিঙ্গ : পুরুষ | IDR1761063 ফটো উপলব্ধ | 314 নাম : মাফরুতাজ খাতুন পিতার নাম: জমাত আলি মোল্যা বাড়ির নং : n0058 বয়স : 26 লিঙ্গ : মহিলা | IDR1978329 ফটো উপলব্ধ | 315 নাম : ছকিনা বিবি স্বামীর নাম: আনোয়ার আলি মোল্যা বাড়ির নং : n0060 বয়স : 60 লিঙ্গ : মহিলা | IDR1802891 ফটো উপলব্ধ |
| 316 নাম : রুনা খাতুন পিতার নাম: হরদার গাজী বাড়ির নং : এন0045 বয়স : 32 লিঙ্গ : মহিলা | ZUB1864420 ফটো উপলব্ধ | 317 নাম : আইনুল মিস্ত্রী পিতার নাম: লিয়াকাত আলি মিস্ত্রী বাড়ির নং : n0073 বয়স : 42 লিঙ্গ : পুরুষ | LFH2679264 ফটো উপলব্ধ | 318 নাম : রুকসানা বিবি স্বামীর নাম: মোহাম্মদ রাফিকুল হক গোলদার বাড়ির নং : এন0033 বয়স : 24 লিঙ্গ : মহিলা | IDR2099125 ফটো উপলব্ধ |
| 319 নাম : মুস্তাকিন আলি মোল্যা পিতার নাম: নিয়ামত আলি মোল্যা বাড়ির নং : এন0013 বয়স : 22 লিঙ্গ : পুরুষ | IDR2131282 ফটো উপলব্ধ | 320 নাম : হালিমা বিবি মোল্যা স্বামীর নাম: মুজিবুর আলি মোল্যা বাড়ির নং : n0039 বয়স : 43 লিঙ্গ : মহিলা | LFH2209013 ফটো উপলব্ধ | 321 নাম : ফজিলা বেওয়া স্বামীর নাম: মোঃ আব্দুল হামাদ মিস্ত্রী বাড়ির নং : n0074 বয়স : 61 লিঙ্গ : মহিলা | IDR1803295 ফটো উপলব্ধ |
| 322 নাম : মুজিবুর আলি মোল্যা পিতার নাম: আব্দুল রহিম মোল্যা বাড়ির নং : n0039 বয়স : 47 লিঙ্গ : পুরুষ | LFH1497973 ফটো উপলব্ধ | 323 নাম : আয়েসা বেওয়া স্বামীর নাম: জালাল মোল্যা বাড়ির নং : n0140 বয়স : 76 লিঙ্গ : মহিলা | LFH2445625 ফটো উপলব্ধ | 324 নাম : আলেদা বেওয়া স্বামীর নাম: কালু গোলদার বাড়ির নং : n0004 বয়স : 66 লিঙ্গ : মহিলা | IDR1803063 ফটো উপলব্ধ |
| 325 নাম : ফতেমা বেওয়া স্বামীর নাম: খাতুন মোল্যা বাড়ির নং : n0039 বয়স : 48 লিঙ্গ : মহিলা | IDR1897552 ফটো উপলব্ধ | 326 নাম : হোসেন গোলদার পিতার নাম: হাফিজুল হক গোলদার বাড়ির নং : n0004 বয়স : 27 লিঙ্গ : পুরুষ | IDR1560002 ফটো উপলব্ধ | 327 নাম : সাহিনুর তরফদার পিতার নাম: আব্দুলওহাব তরফদার বাড়ির নং : n0074 বয়স : 35 লিঙ্গ : পুরুষ | IDR0813725 ফটো উপলব্ধ |
| 328 নাম : হাফিজুল হক গোলদার পিতার নাম: কালু গোলদার বাড়ির নং : n0003 বয়স : 51 লিঙ্গ : পুরুষ | IDR1758986 ফটো উপলব্ধ | 329 নাম : ছালেয়া বেওয়া স্বামীর নাম: জাবেদ আলি মোল্যা বাড়ির নং : n0033 বয়স : 75 লিঙ্গ : মহিলা | IDR1762947 ফটো উপলব্ধ | 330 নাম : মহিমা বিবি স্বামীর নাম: ওহাব আলি মোল্যা বাড়ির নং : n0033 বয়স : 57 লিঙ্গ : মহিলা | IDR1114057 ফটো উপলব্ধ |

| | | | | | |
|--|--------------------------|---|--------------------------------|--|--------------------------|
| 331 নাম : মঞ্জুরা খাতুন পিতার নাম: ওহাব আলি মোল্যা বাড়ির নং : n0033 বয়স : 34 লিঙ্গ : মহিলা | IDR1230051 ফটো উপলব্ধ | 332 নাম : আনজুয়ারা খাতুন স্বামীর নাম: গফফার মিস্ত্রী বাড়ির নং : এন0074 বয়স : 28 লিঙ্গ : মহিলা | IDR2104594 ফটো উপলব্ধ | 333 নাম : অলিবুর মোল্যা পিতার নাম: ওহাব আলি মোল্যা বাড়ির নং : n0033 বয়স : 27 লিঙ্গ : পুরুষ | IDR1361013 ফটো উপলব্ধ |
| 334 নাম : তজোফফার মিস্ত্রী পিতার নাম: মৃত ছামাদ মিস্ত্রী বাড়ির নং : এন0074 বয়স : 28 লিঙ্গ : পুরুষ | IDR1696004 ফটো উপলব্ধ | 335 নাম : সাহিনুর মোল্যা পিতার নাম: ওহাব আলি মোল্যা বাড়ির নং : এন0033 বয়স : 26 লিঙ্গ : পুরুষ | IDR1735091 ফটো উপলব্ধ | 336 নাম : গফফার মিস্ত্রী পিতার নাম: মোহাম্মদ আব্দুল ছামাদ মিস্ত্রী বাড়ির নং : n0074 বয়স : 33 লিঙ্গ : পুরুষ | IDR1008887 ফটো উপলব্ধ |
| 337 নাম : ছায়মা বিবি স্বামীর নাম: ফজিলা বেওয়া বাড়ির নং : এন0074 বয়স : 39 লিঙ্গ : মহিলা | IDR2313815 ফটো উপলব্ধ | 338 নাম : তাসনিম গোলদার স্বামীর নাম: সাহিনুর তরফদার বাড়ির নং : N0074 বয়স : 27 লিঙ্গ : মহিলা | NAVY1273432 ফটো উপলব্ধ | 339 নাম : ছাপিয়া খাতুন স্বামীর নাম: হোসেন গোলদার বাড়ির নং : এন0004 বয়স : 25 লিঙ্গ : মহিলা | IDR2187326 ফটো উপলব্ধ |
| 340 নাম : বাপ্পা মিস্ত্রী পিতার নাম: নজরুল ইসলাম মিস্ত্রী বাড়ির নং : এন0070 বয়স : 21 লিঙ্গ : পুরুষ | IDR2187219 ফটো উপলব্ধ | 341 নাম : নজরুল ইসলাম মিস্ত্রী পিতার নাম: ওয়ারেশ আলি বাড়ির নং : n0070 বয়স : 42 লিঙ্গ : পুরুষ | LFH2552180 ফটো উপলব্ধ | 342 নাম : নাজমা বিবি স্বামীর নাম: নজরুল ইসলাম মিস্ত্রী বাড়ির নং : n0070 বয়স : 37 লিঙ্গ : মহিলা | LFH2823920 ফটো উপলব্ধ |
| 343 নাম : জামিলা বিবি স্বামীর নাম: ছুরত আলি মিস্ত্রী বাড়ির নং : n0069 বয়স : 36 লিঙ্গ : মহিলা | IDR0813709 ফটো উপলব্ধ | 344 নাম : আয়েশা বিবি স্বামীর নাম: আমিরুল মিস্ত্রী বাড়ির নং : n0071 বয়স : 28 লিঙ্গ : মহিলা | IDR1940121 ফটো উপলব্ধ | 345 নাম : খাদিজা বিবি স্বামীর নাম: সাইফুদ্দিন মিস্ত্রী বাড়ির নং : n0068 বয়স : 25 লিঙ্গ : মহিলা | IDR1964832 ফটো উপলব্ধ |
| 346 নাম : কারিবল্লা মিস্ত্রী পিতার নাম: হানিফা মিস্ত্রী বাড়ির নং : n0068 বয়স : 25 লিঙ্গ : পুরুষ | IDR1948454 ফটো উপলব্ধ | 347 নাম : ছুরত আলি মিস্ত্রী পিতার নাম: নওসার আলি মিস্ত্রী বাড়ির নং : n0069 বয়স : 37 লিঙ্গ : পুরুষ | LFH2823771 ফটো উপলব্ধ | 348 নাম : সফিকুল মিস্ত্রী পিতার নাম: আব্দুল বারিক মিস্ত্রী বাড়ির নং : n0071 বয়স : 36 লিঙ্গ : পুরুষ | LFH2823904 ফটো উপলব্ধ |
| 349 নাম : কুলচুম বিবি স্বামীর নাম: আজীবর রহমান মিস্ত্রী বাড়ির নং : n0068 বয়স : 62 লিঙ্গ : মহিলা | IDR1762962 ফটো উপলব্ধ | 350 নাম : বিবি ফতেমা স্বামীর নাম: ছলিম বক্স মোল্যা বাড়ির নং : n0069 বয়স : 49 লিঙ্গ : মহিলা | IDR1971456 ফটো উপলব্ধ | 351 নাম : মোনজা বিবি স্বামীর নাম: আবতালেপ মিস্ত্রী বাড়ির নং : n0072 বয়স : 37 লিঙ্গ : মহিলা | LFH2551943 ফটো উপলব্ধ |
| 352 নাম : আবুবক্কর মিস্ত্রী পিতার নাম: জমেদ আলি মিস্ত্রী বাড়ির নং : n0072 বয়স : 66 লিঙ্গ : পুরুষ | LFH0957555 ফটো উপলব্ধ | 353 নাম : ফতেমা বিবি স্বামীর নাম: জুলমাত মোল্যা বাড়ির নং : n0069 বয়স : 49 লিঙ্গ : মহিলা | IDR1802628 ফটো উপলব্ধ | 354 নাম : রবিউল মিস্ত্রী পিতার নাম: রফিকুল মিস্ত্রী বাড়ির নং : 0071 বয়স : 26 লিঙ্গ : পুরুষ | IDR1680701 ফটো উপলব্ধ |
| 355 নাম : ছায়রা বিবি স্বামীর নাম: হানিফা মিস্ত্রী বাড়ির নং : n0068 বয়স : 45 লিঙ্গ : মহিলা | LFH1432244 ফটো উপলব্ধ | 356 নাম : বিবি রমিচা স্বামীর নাম: আব্দুল ওয়ালি মোল্যা বাড়ির নং : n0069 বয়স : 51 লিঙ্গ : মহিলা | WB/14/097/537074 ফটো উপলব্ধ | 357 নাম : জুলমাত আলি মিস্ত্রী পিতার নাম: নওসার মিস্ত্রী বাড়ির নং : n0069 বয়স : 56 লিঙ্গ : পুরুষ | IDR2320729 ফটো উপলব্ধ |
| 358 নাম : জিয়ারুল মিস্ত্রী পিতার নাম: নওসার আলি মিস্ত্রী বাড়ির নং : 0069 বয়স : 35 লিঙ্গ : পুরুষ | IDR1229475 ফটো উপলব্ধ | 359 নাম : নওসার আলি মিস্ত্রী পিতার নাম: আবেদ আলি মিস্ত্রী বাড়ির নং : n0069 বয়স : 76 লিঙ্গ : পুরুষ | WB/14/097/537534 ফটো উপলব্ধ | 360 নাম : মমতাজুন্নেছা স্বামীর নাম: মনিরুল মিস্ত্রী বাড়ির নং : 0068 বয়স : 32 লিঙ্গ : মহিলা | IDR1229582 ফটো উপলব্ধ |

| | | | | | |
|---|--------------------------------|--|--------------------------------|--|--------------------------------|
| 361 নাম : কারিমা বিবি স্বামীর নাম: মিঠুন মিস্ত্রী বাড়ির নং : 0068 বয়স : 35 লিঙ্গ : মহিলা | IDR1229939 ফটো উপলব্ধ | 362 নাম : মর্জিনা বিবি স্বামীর নাম: ওমর আলি মিস্ত্রী বাড়ির নং : 0068 বয়স : 36 লিঙ্গ : মহিলা | IDR1229756 ফটো উপলব্ধ | 363 নাম : মিঠুন মিস্ত্রী পিতার নাম: মুজিবর মিস্ত্রী বাড়ির নং : n0068 বয়স : 39 লিঙ্গ : পুরুষ | IDR0279794 ফটো উপলব্ধ |
| 364 নাম : হানীফা মিস্ত্রী পিতার নাম: আজীবর মিস্ত্রী বাড়ির নং : n0068 বয়স : 49 লিঙ্গ : পুরুষ | WB/14/097/537645 ফটো উপলব্ধ | 365 নাম : কুতুবুদ্দিন মিস্ত্রী পিতার নাম: আবুবক্কর মিস্ত্রী বাড়ির নং : n0072 বয়স : 33 লিঙ্গ : পুরুষ | IDR1065887 ফটো উপলব্ধ | 366 নাম : নাজিমুদ্দিন মিস্ত্রী পিতার নাম: আবুবক্কর বাড়ির নং : n0072 বয়স : 39 লিঙ্গ : পুরুষ | LFH2551935 ফটো উপলব্ধ |
| 367 নাম : বিবি আনোয়ারা স্বামীর নাম: আবুবক্কর মিস্ত্রী বাড়ির নং : n0072 বয়স : 56 লিঙ্গ : মহিলা | LFH0957563 ফটো উপলব্ধ | 368 নাম : খাদিজা বিবি স্বামীর নাম: রফিকুল মিস্ত্রী বাড়ির নং : n0071 বয়স : 46 লিঙ্গ : মহিলা | LFH1432046 ফটো উপলব্ধ | 369 নাম : রফিকুল মিস্ত্রী পিতার নাম: আব্দুল বারীক মিস্ত্রী বাড়ির নং : n0071 বয়স : 51 লিঙ্গ : পুরুষ | WB/14/097/537078 ফটো উপলব্ধ |
| 370 নাম : নাজমা বিবি স্বামীর নাম: সফিকুল মিস্ত্রী বাড়ির নং : 0071 বয়স : 30 লিঙ্গ : মহিলা | IDR1229921 ফটো উপলব্ধ | 371 নাম : গুলাল বিবি স্বামীর নাম: আব্দুল বারীক মিস্ত্রী বাড়ির নং : n0071 বয়স : 60 লিঙ্গ : মহিলা | IDR1759075 ফটো উপলব্ধ | 372 নাম : আব্দুল বারীক মিস্ত্রী পিতার নাম: মোঃ জমেদ আলি মিস্ত্রী বাড়ির নং : n0071 বয়স : 73 লিঙ্গ : পুরুষ | IDR1762806 ফটো উপলব্ধ |
| 373 নাম : রেজাউল মিস্ত্রী পিতার নাম: আসারাক মিস্ত্রী বাড়ির নং : n0131 বয়স : 30 লিঙ্গ : পুরুষ | IDR1559939 ফটো উপলব্ধ | 374 নাম : বিবি জমীলা স্বামীর নাম: মুজিবর মিস্ত্রী বাড়ির নং : n0068 বয়স : 61 লিঙ্গ : মহিলা | WB/14/097/537417 ফটো উপলব্ধ | 375 নাম : রোমজান আলি মিস্ত্রী পিতার নাম: আজিবর রহমান মিস্ত্রী বাড়ির নং : 0068 বয়স : 30 লিঙ্গ : পুরুষ | IDR1229525 ফটো উপলব্ধ |
| 376 নাম : সাইফুদ্দিন মিস্ত্রী পিতার নাম: আজিবর রহমান মিস্ত্রী বাড়ির নং : n0068 বয়স : 35 লিঙ্গ : পুরুষ | IDR1113687 ফটো উপলব্ধ | 377 নাম : আজিবর রহমান মিস্ত্রী পিতার নাম: মহিউদ্দীন মিস্ত্রী বাড়ির নং : n0068 বয়স : 66 লিঙ্গ : পুরুষ | WB/14/097/537501 ফটো উপলব্ধ | 378 নাম : মনিরুল মিস্ত্রী পিতার নাম: মুজিবর রহমান মিস্ত্রী বাড়ির নং : 0068 বয়স : 33 লিঙ্গ : মহিলা | IDR1229590 ফটো উপলব্ধ |
| 379 নাম : সেরিনা বিবি স্বামীর নাম: আনারুল মিস্ত্রী বাড়ির নং : 0068 বয়স : 33 লিঙ্গ : মহিলা | IDR1229566 ফটো উপলব্ধ | 380 নাম : আনারুল মিস্ত্রী পিতার নাম: মুজিবর রহমান মিস্ত্রী বাড়ির নং : 0068 বয়স : 33 লিঙ্গ : পুরুষ | IDR1229574 ফটো উপলব্ধ | 381 নাম : বিবি আকলিজান স্বামীর নাম: মুজিবর রহমান মিস্ত্রী বাড়ির নং : n0068 বয়স : 53 লিঙ্গ : মহিলা | WB/14/097/537418 ফটো উপলব্ধ |
| 382 নাম : খালেদা খাতুন পিতার নাম: আবু তালেব মিস্ত্রী বাড়ির নং : এন0072 বয়স : 21 লিঙ্গ : মহিলা | IDR2187383 ফটো উপলব্ধ | 383 নাম : জাহানারা খাতুন স্বামীর নাম: জিয়াবুল মিস্ত্রী বাড়ির নং : 0069 বয়স : 31 লিঙ্গ : মহিলা | IDR2187425 ফটো উপলব্ধ | 384 নাম : আবুতালেপ মিস্ত্রী পিতার নাম: আবুবক্কর মিস্ত্রী বাড়ির নং : n0072 বয়স : 44 লিঙ্গ : পুরুষ | LFH2551927 ফটো উপলব্ধ |
| 385 নাম : শাহানারা পারভীন পিতার নাম: কুতুবুদ্দিন মিস্ত্রী বাড়ির নং : এন0071 বয়স : 34 লিঙ্গ : মহিলা | IDR1457530 ফটো উপলব্ধ | 386 নাম : আমিরুল মিস্ত্রী পিতার নাম: আব্দুল বারীক মিস্ত্রী বাড়ির নং : 0071 বয়স : 32 লিঙ্গ : পুরুষ | IDR1229491 ফটো উপলব্ধ | 387 নাম : মামনি খাতুন স্বামীর নাম: আনারুল মিস্ত্রী বাড়ির নং : এন0071 বয়স : 22 লিঙ্গ : মহিলা | IDR2241909 ফটো উপলব্ধ |
| 388 নাম : জুলফিকার মিস্ত্রী পিতার নাম: জুলমাত আলি মিস্ত্রী বাড়ির নং : এন0069 বয়স : 25 লিঙ্গ : পুরুষ | IDR1694454 ফটো উপলব্ধ | 389 নাম : আসারাক মিস্ত্রী পিতার নাম: আবুবাঈদ মিস্ত্রী বাড়ির নং : এন0078 বয়স : 51 লিঙ্গ : পুরুষ | WB/14/097/540112 ফটো উপলব্ধ | 390 নাম : আনারুল মিস্ত্রী পিতার নাম: আব্দুল বারীক মিস্ত্রী বাড়ির নং : এন0071 বয়স : 27 লিঙ্গ : পুরুষ | IDR1560044 ফটো উপলব্ধ |

| | | | | | |
|---|--------------------------|--|--------------------------|--|--------------------------|
| 391 নাম : আনসুরা বিবি মিস্ত্রী স্বামীর নাম: আসরাফ মিস্ত্রী বাড়ির নং : এন0078 বয়স : 48 লিঙ্গ : মহিলা | LFH1431261 ফটো উপলব্ধ | 392 নাম : সাহানার বিবি স্বামীর নাম: রেজাউল মিস্ত্রী বাড়ির নং : এন0131 বয়স : 25 লিঙ্গ : মহিলা | IDR1694462 ফটো উপলব্ধ | 393 নাম : আমিনা বিবি স্বামীর নাম: নাজিমুদ্দিন মিস্ত্রী বাড়ির নং : n0072 বয়স : 35 লিঙ্গ : মহিলা | IDR1113844 ফটো উপলব্ধ |
| 394 নাম : সাবেরা খাতুন বিবি স্বামীর নাম: জিয়াবুল মোল্যা বাড়ির নং : n0087 বয়স : 31 লিঙ্গ : মহিলা | IDR1458066 ফটো উপলব্ধ | 395 নাম : অছির আলি মোল্যা পিতার নাম: নছিম আলি মোল্যা বাড়ির নং : n0094 বয়স : 71 লিঙ্গ : পুরুষ | IDR1801588 ফটো উপলব্ধ | 396 নাম : আবু বক্কর মোল্যা পিতার নাম: রহিম বক্কর মোল্যা বাড়ির নং : n0049 বয়স : 66 লিঙ্গ : পুরুষ | IDR1883537 ফটো উপলব্ধ |
| 397 নাম : নওসার আলি মোল্যা পিতার নাম: আহমদ আলি মোল্যা বাড়ির নং : n0042 বয়স : 56 লিঙ্গ : পুরুষ | LFH2446698 ফটো উপলব্ধ | 398 নাম : ইমরাতুন বিবি স্বামীর নাম: মাজেত বাড়ির নং : n0115 বয়স : 61 লিঙ্গ : মহিলা | IDR1869577 ফটো উপলব্ধ | 399 নাম : ফরিদা বিবি স্বামীর নাম: সাহার আলি মোল্যা বাড়ির নং : n0050 বয়স : 61 লিঙ্গ : মহিলা | IDR1887819 ফটো উপলব্ধ |
| 400 নাম : হামিদুল হক মোল্যা পিতার নাম: এলাই বক্কর মোল্যা বাড়ির নং : n0038 বয়স : 60 লিঙ্গ : পুরুষ | LFH1502251 ফটো উপলব্ধ | 401 নাম : সাবিনা পারভিন পিতার নাম: আবুবক্কর মোল্যা বাড়ির নং : n0049 বয়স : 32 লিঙ্গ : মহিলা | IDR1113661 ফটো উপলব্ধ | 402 নাম : খাদিজা বিবি মোল্যা স্বামীর নাম: জাকির হোসেন মোল্যা বাড়ির নং : n0087 বয়স : 40 লিঙ্গ : মহিলা | LFH2119972 ফটো উপলব্ধ |
| 403 নাম : সাজিদা বিবি স্বামীর নাম: আব্দুল অদুত মোল্যা বাড়ির নং : n0094 বয়স : 41 লিঙ্গ : মহিলা | LFH2119097 ফটো উপলব্ধ | 404 নাম : সহরজান বিবি স্বামীর নাম: হবিবুর মোল্যা বাড়ির নং : n0018 বয়স : 53 লিঙ্গ : মহিলা | IDR1812395 ফটো উপলব্ধ | 405 নাম : ফরিদা খাতুন বিবি স্বামীর নাম: ছালাউদ্দিন মোল্যা বাড়ির নং : n0091 বয়স : 29 লিঙ্গ : মহিলা | IDR1458298 ফটো উপলব্ধ |
| 406 নাম : সরিফুল মোল্যা পিতার নাম: সের আলি মোল্যা বাড়ির নং : n0065 বয়স : 37 লিঙ্গ : পুরুষ | IDR0279638 ফটো উপলব্ধ | 407 নাম : রুহুল আমিন মোল্যা মায়ের নাম: মজিনা বিবি বাড়ির নং : এন0065 বয়স : 25 লিঙ্গ : পুরুষ | IDR1694470 ফটো উপলব্ধ | 408 নাম : ময়না বিবি স্বামীর নাম: রবিউল ইসলাম মোল্যা বাড়ির নং : n0048 বয়স : 29 লিঙ্গ : মহিলা | IDR1678465 ফটো উপলব্ধ |
| 409 নাম : নাজির আলি মোল্যা পিতার নাম: সাকেম মোল্যা বাড়ির নং : n0034 বয়স : 61 লিঙ্গ : পুরুষ | LFH0958223 ফটো উপলব্ধ | 410 নাম : ছালামোত আলি মোল্যা পিতার নাম: সাহাদ আলি মোল্যা বাড়ির নং : n0061 বয়স : 57 লিঙ্গ : পুরুষ | IDR1821040 ফটো উপলব্ধ | 411 নাম : নাসিমা পারভিন স্বামীর নাম: মোনার হোসেন মোল্যা বাড়ির নং : এন0011 বয়স : 24 লিঙ্গ : মহিলা | IDR2132454 ফটো উপলব্ধ |
| 412 নাম : রাকিবুল মোল্যা পিতার নাম: নুর মহম্মদ মোল্যা বাড়ির নং : n0048 বয়স : 27 লিঙ্গ : পুরুষ | IDR1458181 ফটো উপলব্ধ | 413 নাম : আনোয়ারা খাতুন স্বামীর নাম: বাকের আলি মোল্যা বাড়ির নং : n0014 বয়স : 54 লিঙ্গ : মহিলা | IDR2098291 ফটো উপলব্ধ | 414 নাম : জাহাঙ্গীর মোল্যা পিতার নাম: সাইফুদ্দিন মোল্যা বাড়ির নং : এন0028 বয়স : 22 লিঙ্গ : পুরুষ | IDR2187300 ফটো উপলব্ধ |
| 415 নাম : সাজিদা খাতুন পিতার নাম: আজিবুর মোল্যা বাড়ির নং : এন0156 বয়স : 21 লিঙ্গ : মহিলা | IDR2187466 ফটো উপলব্ধ | 416 নাম : তনুজা খাতুন স্বামীর নাম: নুরহোসেন মোল্যা বাড়ির নং : এন0022 বয়স : 25 লিঙ্গ : মহিলা | IDR2187482 ফটো উপলব্ধ | 417 নাম : মাইমুন হোসেন পিতার নাম: মোসারফ হোসেন বাড়ির নং : এন0035 বয়স : 22 লিঙ্গ : পুরুষ | IDR2187490 ফটো উপলব্ধ |
| 418 নাম : রিয়াজুল মোল্যা পিতার নাম: হামিদ আলি মোল্যা বাড়ির নং : এন0127 বয়স : 31 লিঙ্গ : পুরুষ | IDR1624105 ফটো উপলব্ধ | 419 নাম : ইয়াকুব আলি মোল্যা পিতার নাম: মকসেদ মোল্যা বাড়ির নং : n0091 বয়স : 62 লিঙ্গ : পুরুষ | IDR1976943 ফটো উপলব্ধ | 420 নাম : বাকিউল্লা মোল্যা পিতার নাম: আব্দুল লতিব মোল্যা বাড়ির নং : n0085 বয়স : 24 লিঙ্গ : পুরুষ | IDR1935089 ফটো উপলব্ধ |

| | | | | | |
|---|--------------------------|--|--------------------------------|---|--------------------------------|
| 421 নাম : হালিমা বিবি স্বামীর নাম : সাজ্জাত মোল্যা বাড়ির নং : 099 বয়স : মহিলা | LFH2824001 ফটো উপলব্ধ | 422 নাম : নূরআলম মোল্যা পিতার নাম : নজরুল ইসলাম মোল্যা বাড়ির নং : n0037 বয়স : 25 লিঙ্গ : পুরুষ | IDR1695998 ফটো উপলব্ধ | 423 নাম : শাহা আলম মোল্যা পিতার নাম : হাসেম আলি মোল্যা বাড়ির নং : n0083 বয়স : 40 লিঙ্গ : পুরুষ | IDR0282228 ফটো উপলব্ধ |
| 424 নাম : ছালাউদ্দিন মোল্যা পিতার নাম : সামসদ্দিন মোল্যা বাড়ির নং : এন0036 বয়স : 23 লিঙ্গ : পুরুষ | IDR2080380 ফটো উপলব্ধ | 425 নাম : ফি. রুজা বিবি স্বামীর নাম : সাহানুর মোল্যা বাড়ির নং : 0012 বয়স : 28 লিঙ্গ : মহিলা | IDR2099133 ফটো উপলব্ধ | 426 নাম : আব্দুল রহমান মোল্যা পিতার নাম : কাসেম আলি মোল্যা বাড়ির নং : n0056 বয়স : 60 লিঙ্গ : পুরুষ | IDR1980085 ফটো উপলব্ধ |
| 427 নাম : সিরাজুল মোল্যা পিতার নাম : নাজির আলি মোল্যা বাড়ির নং : n0014 বয়স : 42 লিঙ্গ : পুরুষ | LFH2208650 ফটো উপলব্ধ | 428 নাম : জাফর আলি মোল্যা পিতার নাম : কেরামত মোল্যা বাড়ির নং : n0022 বয়স : 61 লিঙ্গ : পুরুষ | LFH1431410 ফটো উপলব্ধ | 429 নাম : মাসুদা বিবি স্বামীর নাম : কাউদ্দিন মোল্যা বাড়ির নং : n0028 বয়স : 38 লিঙ্গ : মহিলা | LFH2757920 ফটো উপলব্ধ |
| 430 নাম : এছলেম আলি মোল্যা পিতার নাম : কেরামত মোল্যা বাড়ির নং : n0022 বয়স : 55 লিঙ্গ : পুরুষ | IDR1831494 ফটো উপলব্ধ | 431 নাম : গফফার মোল্যা পিতার নাম : কেরামত মোল্যা বাড়ির নং : n0022 বয়স : 43 লিঙ্গ : পুরুষ | LFH2208775 ফটো উপলব্ধ | 432 নাম : সাহানারা বিবি স্বামীর নাম : হাবিবুর মোল্যা বাড়ির নং : n0022 বয়স : 36 লিঙ্গ : মহিলা | IDR0813386 ফটো উপলব্ধ |
| 433 নাম : কাশো মোল্যা পিতার নাম : বন্দে আলী মোল্যা বাড়ির নং : n0124 বয়স : পুরুষ | IDR0282822 ফটো উপলব্ধ | 434 নাম : নারগিস খাতুন পিতার নাম : সাজেদ আলি মোল্যা বাড়ির নং : এন0115 বয়স : 28 লিঙ্গ : মহিলা | IDR1734284 ফটো উপলব্ধ | 435 নাম : আকলিমা খাতুন স্বামীর নাম : হাফিজুল মোল্যা বাড়ির নং : এন0018 বয়স : 25 লিঙ্গ : মহিলা | IDR1734631 ফটো উপলব্ধ |
| 436 নাম : মোনার হোসেন মোল্যা পিতার নাম : আবুল হোসেন মোল্যা বাড়ির নং : এন0011 বয়স : 25 লিঙ্গ : পুরুষ | IDR1696053 ফটো উপলব্ধ | 437 নাম : আজিবুর মোল্যা মায়ের নাম : মঞ্জিলা বেওয়া বাড়ির নং : n0156 বয়স : 39 লিঙ্গ : পুরুষ | IDR0241455 ফটো উপলব্ধ | 438 নাম : অনিমা খাতুন বিবি স্বামীর নাম : হাসানুর জামান মোল্যা বাড়ির নং : n0036 বয়স : 33 লিঙ্গ : মহিলা | IDR1113992 ফটো উপলব্ধ |
| 439 নাম : সেরিনা খাতুন পিতার নাম : এসারাত আলি মোল্যা বাড়ির নং : n0077 বয়স : 40 লিঙ্গ : মহিলা | LFH2447498 ফটো উপলব্ধ | 440 নাম : পারুলী বিবি স্বামীর নাম : আব্বাসউদ্দিন মোল্যা বাড়ির নং : 0186 বয়স : 40 লিঙ্গ : মহিলা | IDR1229889 ফটো উপলব্ধ | 441 নাম : হামীদ আলি মোল্যা পিতার নাম : বাকের আলি মোল্যা বাড়ির নং : n0127 বয়স : 53 লিঙ্গ : পুরুষ | IDR2319085 ফটো উপলব্ধ |
| 442 নাম : রেজাউল করিম মোল্যা পিতার নাম : নূর মহম্মাদ মোল্যা বাড়ির নং : n0132 বয়স : 31 লিঙ্গ : পুরুষ | IDR1316405 ফটো উপলব্ধ | 443 নাম : রসিদআলি মোল্যা পিতার নাম : মতিলাম মোল্যা বাড়ির নং : n0094 বয়স : 52 লিঙ্গ : পুরুষ | WB/14/097/537685 ফটো উপলব্ধ | 444 নাম : বছির আলি মোল্যা পিতার নাম : নছিম মোল্যা বাড়ির নং : n0095 বয়স : 67 লিঙ্গ : পুরুষ | WB/14/097/537616 ফটো উপলব্ধ |
| 445 নাম : মেহেরুন্নেছা খাতুন পিতার নাম : বছির আলি মোল্যা বাড়ির নং : n0095 বয়স : 50 লিঙ্গ : মহিলা | IDR0280651 ফটো উপলব্ধ | 446 নাম : রাহিমা বেগম পিতার নাম : বছির আলি মোল্যা বাড়ির নং : n0095 বয়স : 45 লিঙ্গ : মহিলা | LFH2446821 ফটো উপলব্ধ | 447 নাম : সিরাজুল আলি মোল্যা পিতার নাম : বছির আলি মোল্যা বাড়ির নং : n0095 বয়স : 38 লিঙ্গ : পুরুষ | IDR0280669 ফটো উপলব্ধ |
| 448 নাম : আজিজুল আলি মোল্যা পিতার নাম : বছির আলি মোল্যা বাড়ির নং : n0095 বয়স : 36 লিঙ্গ : পুরুষ | IDR0280677 ফটো উপলব্ধ | 449 নাম : হাসানুর রহমান মোল্যা পিতার নাম : বছির আলি বাড়ির নং : n0095 বয়স : 40 লিঙ্গ : পুরুষ | LFH2552057 ফটো উপলব্ধ | 450 নাম : আলাউদ্দিন মোল্যা পিতার নাম : ছাত্তার মোল্যা বাড়ির নং : n0114 বয়স : 49 লিঙ্গ : পুরুষ | LFH2679413 ফটো উপলব্ধ |

| | | | | | |
|--|--------------------------------|--|--------------------------------|---|--------------------------------|
| 451 নাম : রুমি রুইদাস স্বামীর নাম : সঞ্জয় রুইদাস বাড়ির নং : 0098 বয়স : 34 লিঙ্গ : মহিলা | IDR1230028 ফটো উপলব্ধ | 452 নাম : সাজেত আলি মোল্যা পিতার নাম : সামসের মোল্যা বাড়ির নং : n0115 বয়স : 69 লিঙ্গ : পুরুষ | LFH2446755 ফটো উপলব্ধ | 453 নাম : আব্দুল মারুফ মোল্যা পিতার নাম : সাজেত মোল্যা বাড়ির নং : n0115 বয়স : 43 লিঙ্গ : পুরুষ | LFH2447480 ফটো উপলব্ধ |
| 454 নাম : ছুবায়া বিবি স্বামীর নাম : হবিবর মোল্যা বাড়ির নং : n0047 বয়স : 53 লিঙ্গ : মহিলা | WB/14/097/537393 ফটো উপলব্ধ | 455 নাম : আকলিমা বিবি স্বামীর নাম : আবদুল রহিম মোল্যা বাড়ির নং : n0055 বয়স : 58 লিঙ্গ : মহিলা | WB/14/097/537483 ফটো উপলব্ধ | 456 নাম : সাহানারা বিবি স্বামীর নাম : কালো মোল্যা বাড়ির নং : n0124 বয়স : 36 লিঙ্গ : মহিলা | IDR1560168 ফটো উপলব্ধ |
| 457 নাম : সাবিনা বিবি স্বামীর নাম : নুরউদ্দিন মোল্যা বাড়ির নং : n00799 বয়স : 30 লিঙ্গ : মহিলা | IDR1560127 ফটো উপলব্ধ | 458 নাম : রাইমা খাতুন বিবি স্বামীর নাম : মিজানুর মোল্যা বাড়ির নং : n00322 বয়স : 27 লিঙ্গ : মহিলা | IDR1560135 ফটো উপলব্ধ | 459 নাম : আকিলা বিবি স্বামীর নাম : জমাত মোল্যা বাড়ির নং : n0086 বয়স : 56 লিঙ্গ : মহিলা | WB/14/097/537336 ফটো উপলব্ধ |
| 460 নাম : হবিবর মোল্যা পিতার নাম : মবজেল মোল্যা বাড়ির নং : n0018 বয়স : 59 লিঙ্গ : পুরুষ | LFH1431501 ফটো উপলব্ধ | 461 নাম : সাদ্দাম আলি মোল্যা পিতার নাম : মোজাম আলি মোল্যা বাড়ির নং : n0169 বয়স : 28 লিঙ্গ : পুরুষ | IDR1559855 ফটো উপলব্ধ | 462 নাম : নাজমা খাতুন পিতার নাম : আনার আলি মোল্যা বাড়ির নং : এন0060 বয়স : 29 লিঙ্গ : মহিলা | IDR1615665 ফটো উপলব্ধ |
| 463 নাম : ইয়াকুব মোল্যা পিতার নাম : শীতল মোল্যা বাড়ির নং : n0021 বয়স : 58 লিঙ্গ : পুরুষ | LFH2208742 ফটো উপলব্ধ | 464 নাম : নজরুল মোল্যা পিতার নাম : ইয়াকুব মোল্যা বাড়ির নং : n0021 বয়স : 39 লিঙ্গ : পুরুষ | IDR0698860 ফটো উপলব্ধ | 465 নাম : জাহানারা বিবি স্বামীর নাম : নজরুল মোল্যা বাড়ির নং : n0021 বয়স : 38 লিঙ্গ : মহিলা | IDR0698852 ফটো উপলব্ধ |
| 466 নাম : মিনারা বিবি স্বামীর নাম : জিয়ারুল মোল্যা বাড়ির নং : n0021 বয়স : 33 লিঙ্গ : মহিলা | IDR0726067 ফটো উপলব্ধ | 467 নাম : রাহিমা বিবি স্বামীর নাম : ইয়াকুব আলি মোল্যা বাড়ির নং : n0021 বয়স : 48 লিঙ্গ : মহিলা | LFH2208759 ফটো উপলব্ধ | 468 নাম : ফজিলা বিবি স্বামীর নাম : সিকফার মোল্যা বাড়ির নং : 0082 বয়স : 33 লিঙ্গ : মহিলা | IDR1229699 ফটো উপলব্ধ |
| 469 নাম : হাবিবুর মোল্যা পিতার নাম : জফর আলি মোল্যা বাড়ির নং : n0022 বয়স : 37 লিঙ্গ : পুরুষ | IDR0813394 ফটো উপলব্ধ | 470 নাম : নাজিরআলী মোল্যা পিতার নাম : বাকেরআলী মোল্যা বাড়ির নং : n0014 বয়স : 66 লিঙ্গ : পুরুষ | WB/14/097/537515 ফটো উপলব্ধ | 471 নাম : তাছলিমা খাতুন বিবি স্বামীর নাম : সিরাজুল মোল্যা বাড়ির নং : n0014 বয়স : 35 লিঙ্গ : মহিলা | IDR1113711 ফটো উপলব্ধ |
| 472 নাম : রওসোনারা খাতুন স্বামীর নাম : জাহাঙ্গীর হোসেন মোল্যা বাড়ির নং : এন0090 বয়স : 22 লিঙ্গ : মহিলা | IDR2187409 ফটো উপলব্ধ | 473 নাম : আমেনা বিবি স্বামীর নাম : নাজির আলী মোল্যা বাড়ির নং : n0014 বয়স : 56 লিঙ্গ : মহিলা | IDR2170314 ফটো উপলব্ধ | 474 নাম : জিয়ারুল মোল্যা পিতার নাম : ইয়াকুব মোল্যা বাড়ির নং : n0021 বয়স : 37 লিঙ্গ : পুরুষ | IDR0698878 ফটো উপলব্ধ |
| 475 নাম : নজরুল ইসলাম মোল্যা পিতার নাম : নুরল ইসলাম মোল্যা বাড়ির নং : n0166 বয়স : 44 লিঙ্গ : পুরুষ | LFH2120814 ফটো উপলব্ধ | 476 নাম : সাহিনা খাতুন স্বামীর নাম : আরিফুল মোল্যা বাড়ির নং : n0034 বয়স : 28 লিঙ্গ : মহিলা | IY1798024 ফটো উপলব্ধ | 477 নাম : সুরাজ মোল্যা পিতার নাম : মজাফফর মোল্যা বাড়ির নং : এন0089 বয়স : 23 লিঙ্গ : পুরুষ | IDR2159341 ফটো উপলব্ধ |
| 478 নাম : সেলিনা খাতুন স্বামীর নাম : রবিউল মোল্যা বাড়ির নং : এন0127 বয়স : 22 লিঙ্গ : মহিলা | IDR2154367 ফটো উপলব্ধ | 479 নাম : রমজানুর ইসলাম মোল্যা পিতার নাম : নজরুল ইসলাম মোল্যা বাড়ির নং : এন0085 বয়স : 22 লিঙ্গ : পুরুষ | IDR2143329 ফটো উপলব্ধ | 480 নাম : মাসকুরা খাতুন পিতার নাম : সাজেত মোল্যা বাড়ির নং : এন0034 বয়স : 22 লিঙ্গ : মহিলা | IDR2187359 ফটো উপলব্ধ |

| | | | | | |
|--|--------------------------|---|--------------------------------|--|--------------------------|
| 481 নাম : মর্জিনা খাতুন স্বামীর নাম: হাফিজুল মোল্যা বাড়ির নং : এন0062 বয়স : 23 লিঙ্গ : মহিলা | IDR2187375 ফটো উপলব্ধ | 482 নাম : আব্দুল রহিম মোল্যা পিতার নাম: কাসেম আলি মোল্যা বাড়ির নং : n0055 বয়স : 62 লিঙ্গ : পুরুষ | IDR2238491 ফটো উপলব্ধ | 483 নাম : সামিউল মোল্যা পিতার নাম: নাজির আলি মোল্যা বাড়ির নং : n0014 বয়স : 29 লিঙ্গ : পুরুষ | IDR1360767 ফটো উপলব্ধ |
| 484 নাম : রাইমা খাতুন স্বামীর নাম: মোনাজুল মোল্যা বাড়ির নং : এন0018 বয়স : 21 লিঙ্গ : মহিলা | IDR2187847 ফটো উপলব্ধ | 485 নাম : মহম্মদ মোল্যা পিতার নাম: রসিদ মোল্যা বাড়ির নং : এন0094 বয়স : 23 লিঙ্গ : পুরুষ | IDR2187318 ফটো উপলব্ধ | 486 নাম : আরিফুল মোল্যা পিতার নাম: হানিফ মোল্যা বাড়ির নং : n0052 বয়স : 31 লিঙ্গ : পুরুষ | IDR1360924 ফটো উপলব্ধ |
| 487 নাম : সেরিনা বিবি স্বামীর নাম: আরিফুল মোল্যা বাড়ির নং : n0052 বয়স : 29 লিঙ্গ : মহিলা | IDR1360932 ফটো উপলব্ধ | 488 নাম : সকের জান বিবি স্বামীর নাম: বাবুল মোল্যা বাড়ির নং : n0052 বয়স : 29 লিঙ্গ : মহিলা | IDR1360957 ফটো উপলব্ধ | 489 নাম : তামিরুল ইসলাম মোল্যা পিতার নাম: ছাদেক আলি মোল্যা বাড়ির নং : n0139 বয়স : 31 লিঙ্গ : পুরুষ | IDR1113273 ফটো উপলব্ধ |
| 490 নাম : মাসকুরা বিবি স্বামীর নাম: মহিউদ্দিন মোল্যা বাড়ির নং : n0091 বয়স : 43 লিঙ্গ : মহিলা | LFH2120038 ফটো উপলব্ধ | 491 নাম : ছালাউদ্দিন মোল্যা পিতার নাম: বন্দে আলি মোল্যা বাড়ির নং : n0091 বয়স : 34 লিঙ্গ : পুরুষ | IDR1113638 ফটো উপলব্ধ | 492 নাম : নুরুদ্দিন মোল্যা পিতার নাম: বন্দে আলি মোল্যা বাড়ির নং : n0091 বয়স : 40 লিঙ্গ : পুরুষ | LFH2551968 ফটো উপলব্ধ |
| 493 নাম : রাবেয়া বিবি স্বামীর নাম: নুরুদ্দিন মোল্যা বাড়ির নং : 0091 বয়স : 33 লিঙ্গ : মহিলা | IDR1229913 ফটো উপলব্ধ | 494 নাম : আব্দুল আলিম মোল্যা পিতার নাম: হানিফ মোল্যা বাড়ির নং : এন0082 বয়স : 36 লিঙ্গ : পুরুষ | IDR1009067 ফটো উপলব্ধ | 495 নাম : সাবিনা মোল্যা স্বামীর নাম: আজিজুল আলি মোল্যা বাড়ির নং : n0095 বয়স : 28 লিঙ্গ : মহিলা | IDR1666213 ফটো উপলব্ধ |
| 496 নাম : বিলকিস খাতুন বিবি স্বামীর নাম: আইজুল মোল্যা বাড়ির নং : n0062 বয়স : 32 লিঙ্গ : মহিলা | IDR1113703 ফটো উপলব্ধ | 497 নাম : বিবি আলোয়া স্বামীর নাম: আছমোত আলি মোল্যা বাড়ির নং : n0062 বয়স : 56 লিঙ্গ : মহিলা | WB/14/097/537183 ফটো উপলব্ধ | 498 নাম : মোঃ জোহোর আলি মোল্যা পিতার নাম: নাজির আলি মোল্যা বাড়ির নং : n0034 বয়স : 41 লিঙ্গ : পুরুষ | LFH2757862 ফটো উপলব্ধ |
| 499 নাম : বিবি ফতেমা স্বামীর নাম: ইউনুচ আলি মোল্যা বাড়ির নং : n0032 বয়স : 55 লিঙ্গ : মহিলা | LFH0959262 ফটো উপলব্ধ | 500 নাম : মিজানুর মোল্যা পিতার নাম: ইউনুচ আলি মোল্যা বাড়ির নং : n0032 বয়স : 38 লিঙ্গ : পুরুষ | IDR0813436 ফটো উপলব্ধ | 501 নাম : সাইফুদ্দিন মোল্যা পিতার নাম: আমজেত মোল্যা বাড়ির নং : n0028 বয়স : 49 লিঙ্গ : পুরুষ | LFH2119287 ফটো উপলব্ধ |
| 502 নাম : সরিফুদ্দিন মোল্যা পিতার নাম: আমজেত মোল্যা বাড়ির নং : n0028 বয়স : 39 লিঙ্গ : পুরুষ | LFH2552099 ফটো উপলব্ধ | 503 নাম : জামেলা বিবি মোল্যা স্বামীর নাম: রশিদ আলি মোল্যা বাড়ির নং : n0028 বয়স : 46 লিঙ্গ : মহিলা | LFH2119295 ফটো উপলব্ধ | 504 নাম : সাঞ্জুরা বিবি মোল্লা স্বামীর নাম: সাইফুল মোল্লা বাড়ির নং : n0028 বয়স : 46 লিঙ্গ : মহিলা | LFH2119303 ফটো উপলব্ধ |
| 505 নাম : আইনুর বিবি স্বামীর নাম: হানিফ আলি মোল্যা বাড়ির নং : n0082 বয়স : 56 লিঙ্গ : মহিলা | IDR1802636 ফটো উপলব্ধ | 506 নাম : মইদুল মোল্যা পিতার নাম: মুনির আলি মোল্যা বাড়ির নং : n0025 বয়স : 33 লিঙ্গ : পুরুষ | IDR1113927 ফটো উপলব্ধ | 507 নাম : আব্দুল হালিম মোল্যা পিতার নাম: নাজির আলি মোল্যা বাড়ির নং : n0034 বয়স : 37 লিঙ্গ : পুরুষ | IDR0698944 ফটো উপলব্ধ |
| 508 নাম : জামির আলি মোল্যা পিতার নাম: সাকেম আলি মোল্যা বাড়ির নং : n0034 বয়স : 66 লিঙ্গ : পুরুষ | IDR2374882 ফটো উপলব্ধ | 509 নাম : জরিলা বিবি স্বামীর নাম: জলিল মোল্যা বাড়ির নং : n0012 বয়স : 66 লিঙ্গ : মহিলা | IDR1801885 ফটো উপলব্ধ | 510 নাম : তাজমিরা বিবি স্বামীর নাম: আব্দুল হালিম মোল্যা বাড়ির নং : n0034 বয়স : 30 লিঙ্গ : মহিলা | IDR1560150 ফটো উপলব্ধ |

| | | | | | |
|--|--------------------------------|--|--------------------------------|--|--------------------------------|
| 511 নাম : আলিমদ্দিন মোল্যা পিতার নাম: জামির আলি মোল্যা বাড়ির নং : 0034 বয়স : 34 লিঙ্গ : পুরুষ | IDR1229996 ফটো উপলব্ধ | 512 নাম : কারিনা বিবি স্বামীর নাম: আলিমদ্দিন মোল্যা বাড়ির নং : 0034 বয়স : 34 লিঙ্গ : মহিলা | IDR1229970 ফটো উপলব্ধ | 513 নাম : সাজ্জাত মোল্যা পিতার নাম: জামির মোল্যা বাড়ির নং : n0034 বয়স : 39 লিঙ্গ : পুরুষ | LFH2552016 ফটো উপলব্ধ |
| 514 নাম : রোকিয়া বিবি স্বামীর নাম: রিয়াজুল মোল্ল্যা বাড়ির নং : n0127 বয়স : 29 লিঙ্গ : মহিলা | IDR1654144 ফটো উপলব্ধ | 515 নাম : ছামোনা খাতুন পিতার নাম: মনজুর আলি মোল্যা বাড়ির নং : n0025 বয়স : 33 লিঙ্গ : মহিলা | IDR1360965 ফটো উপলব্ধ | 516 নাম : রবিউল মোল্যা পিতার নাম: হামিদ আলি মোল্যা বাড়ির নং : n0127 বয়স : 29 লিঙ্গ : পুরুষ | IDR1560093 ফটো উপলব্ধ |
| 517 নাম : সামাদ আলি মোল্যা পিতার নাম: রসিদ আলি মোল্যা বাড়ির নং : n0094 বয়স : 28 লিঙ্গ : পুরুষ | IDR1458280 ফটো উপলব্ধ | 518 নাম : নাসিরুদ্দিন মোল্যা পিতার নাম: হোসেন আলি মোল্যা বাড়ির নং : n0079 বয়স : 42 লিঙ্গ : পুরুষ | LFH2208726 ফটো উপলব্ধ | 519 নাম : সাহানুর মোল্যা পিতার নাম: জলিল মোল্যা বাড়ির নং : n0012 বয়স : 27 লিঙ্গ : পুরুষ | IDR1560069 ফটো উপলব্ধ |
| 520 নাম : সের আলি মোল্যা পিতার নাম: আহাদ বক্স মোল্যা বাড়ির নং : n0065 বয়স : 66 লিঙ্গ : পুরুষ | LFH0957365 ফটো উপলব্ধ | 521 নাম : হোসেনআলি মোল্যা পিতার নাম: মানিক মোল্যা বাড়ির নং : n0079 বয়স : 71 লিঙ্গ : পুরুষ | WB/14/097/537342 ফটো উপলব্ধ | 522 নাম : আবেদা বিবি পিতার নাম: ছবির আহমাদ মোল্যা বাড়ির নং : n0083 বয়স : 54 লিঙ্গ : মহিলা | WB/14/097/537678 ফটো উপলব্ধ |
| 523 নাম : নূরবক্স মোল্যা পিতার নাম: সাহাদআলী মোল্যা বাড়ির নং : n0143 বয়স : 65 লিঙ্গ : পুরুষ | WB/14/097/537367 ফটো উপলব্ধ | 524 নাম : নাজিমুদ্দিন মোল্যা পিতার নাম: হোসেন আলি মোল্যা বাড়ির নং : 0079 বয়স : 33 লিঙ্গ : পুরুষ | IDR1229533 ফটো উপলব্ধ | 525 নাম : জিয়াবুল মোল্যা পিতার নাম: খাস মামুদ মোল্যা বাড়ির নং : n0147 বয়স : 40 লিঙ্গ : পুরুষ | IDR1228980 ফটো উপলব্ধ |
| 526 নাম : মাক্কা বিবি স্বামীর নাম: হাসানুর রহমান মোল্যা বাড়ির নং : 0085 বয়স : 36 লিঙ্গ : মহিলা | IDR1316371 ফটো উপলব্ধ | 527 নাম : আব্দুল আজিজ মোল্যা পিতার নাম: হানিফ আলী মোল্যা বাড়ির নং : n0082 বয়স : 33 লিঙ্গ : পুরুষ | IDR1457878 ফটো উপলব্ধ | 528 নাম : মর্জিনা বিবি পিতার নাম: হোসেন আলি মোল্যা বাড়ির নং : n0065 বয়স : 47 লিঙ্গ : মহিলা | IDR1458009 ফটো উপলব্ধ |
| 529 নাম : হাফিজুল মোল্যা পিতার নাম: হানিফ আলি মোল্যা বাড়ির নং : n0082 বয়স : 28 লিঙ্গ : পুরুষ | IDR1457993 ফটো উপলব্ধ | 530 নাম : সাহানারা খাতুন মায়ের নাম: মর্জিনা বিবি বাড়ির নং : n0079 বয়স : 29 লিঙ্গ : মহিলা | IDR1458082 ফটো উপলব্ধ | 531 নাম : ছকিনা বিবি স্বামীর নাম: আব্দুল আজিজ মোল্যা বাড়ির নং : n0082 বয়স : 32 লিঙ্গ : মহিলা | IDR1457894 ফটো উপলব্ধ |
| 532 নাম : রেহেনা বিবি স্বামীর নাম: মহিদুল মোল্যা বাড়ির নং : n0025 বয়স : 29 লিঙ্গ : মহিলা | IDR1458116 ফটো উপলব্ধ | 533 নাম : সরিফুল মোল্যা পিতার নাম: হামিদুল হক মোল্যা বাড়ির নং : n0038 বয়স : 28 লিঙ্গ : পুরুষ | IDR1458157 ফটো উপলব্ধ | 534 নাম : হাবিবুল্লা মোল্যা পিতার নাম: আব্দুল বারিক মোল্যা বাড়ির নং : n0054 বয়স : 28 লিঙ্গ : পুরুষ | IDR1458173 ফটো উপলব্ধ |
| 535 নাম : খুরসিদ আলি মোল্ল্যা মায়ের নাম: রাহিমা বেগম বাড়ির নং : n0095 বয়স : 26 লিঙ্গ : পুরুষ | IDR1627942 ফটো উপলব্ধ | 536 নাম : খাদিজা বিবি স্বামীর নাম: কাবিরুল মোল্ল্যা বাড়ির নং : n0037 বয়স : 29 লিঙ্গ : মহিলা | IDR1637552 ফটো উপলব্ধ | 537 নাম : হাফিজুল মোল্যা পিতার নাম: হবিবুর মোল্যা বাড়ির নং : n0018 বয়স : 28 লিঙ্গ : পুরুষ | IDR1559962 ফটো উপলব্ধ |
| 538 নাম : আবদুল জলিল মোল্যা পিতার নাম: জামসেদ মোল্যা বাড়ির নং : n0012 বয়স : 76 লিঙ্গ : পুরুষ | WB/14/097/537214 ফটো উপলব্ধ | 539 নাম : মহিউদ্দিন মোল্যা পিতার নাম: বদে আলি মোল্যা বাড়ির নং : n0091 বয়স : 45 লিঙ্গ : পুরুষ | LFH2119980 ফটো উপলব্ধ | 540 নাম : আরাবুল ইসলাম পিতার নাম: ইয়াকুব আলি মোল্যা বাড়ির নং : 0091 বয়স : 32 লিঙ্গ : পুরুষ | IDR1229897 ফটো উপলব্ধ |

| | | | | | | | | |
|---|------------------|------------|---|------------------|------------|---|------------------|------------|
| 541 | LFH2824019 | ফটো উপলব্ধ | 542 | IDR1360825 | ফটো উপলব্ধ | 543 | WB/14/097/537274 | ফটো উপলব্ধ |
| নাম : আকবাস উদ্দিন মোল্যা পিতার নাম: ছন্নত আলি মোল্যা বাড়ির নং : 195 বয়স : 40 লিঙ্গ : পুরুষ | | | নাম : জাহাঙ্গীর হোসেন মোল্যা পিতার নাম: আকবর আলি মোল্যা বাড়ির নং : n0090 বয়স : 29 লিঙ্গ : পুরুষ | | | নাম : আকবর আলি মোল্যা পিতার নাম: ছন্নতআলী মোল্যা বাড়ির নং : n0090 বয়স : 58 লিঙ্গ : পুরুষ | | |
| 544 | LFH2208676 | ফটো উপলব্ধ | 545 | WB/14/097/537602 | ফটো উপলব্ধ | 546 | WB/14/097/537601 | ফটো উপলব্ধ |
| নাম : মজাফফর মোল্যা পিতার নাম: মোবারেক মোল্যা বাড়ির নং : n0089 বয়স : 43 লিঙ্গ : পুরুষ | | | নাম : বিবি জামেনা স্বামীর নাম: মোবারেক মোল্যা বাড়ির নং : n0089 বয়স : 67 লিঙ্গ : মহিলা | | | নাম : মোবারেক আলি মোল্যা পিতার নাম: মকসেদ মোল্যা বাড়ির নং : n0089 বয়স : 71 লিঙ্গ : পুরুষ | | |
| 547 | LFH2446771 | ফটো উপলব্ধ | 548 | LFH1430891 | ফটো উপলব্ধ | 549 | LFH1430743 | ফটো উপলব্ধ |
| নাম : কোহিনূর খাতুন পিতার নাম: এসরাত আলি মোল্যা বাড়ির নং : n0077 বয়স : 41 লিঙ্গ : মহিলা | | | নাম : জামেনা বিবি স্বামীর নাম: এসরাত আলি মোল্যা বাড়ির নং : n0077 বয়স : 66 লিঙ্গ : মহিলা | | | নাম : এসরাত আলি মোল্যা পিতার নাম: মকসেদ মোল্যা বাড়ির নং : n0077 বয়স : 71 লিঙ্গ : পুরুষ | | |
| 550 | WB/14/097/537292 | ফটো উপলব্ধ | 551 | LFH1501683 | ফটো উপলব্ধ | 552 | WB/14/097/537638 | ফটো উপলব্ধ |
| নাম : মোঃ মহিউদ্দিন মোল্যা পিতার নাম: মুনচুর মোল্যা বাড়ির নং : n0076 বয়স : 51 লিঙ্গ : পুরুষ | | | নাম : বেগম হালিমা স্বামীর নাম: মুনচুর আলি মোল্যা বাড়ির নং : n0076 বয়স : 66 লিঙ্গ : মহিলা | | | নাম : জুলফিকার আলি মোল্যা পিতার নাম: এসরাত আলি মোল্যা বাড়ির নং : n0066 বয়স : 50 লিঙ্গ : পুরুষ | | |
| 553 | IDR1114073 | ফটো উপলব্ধ | 554 | WB/14/097/537243 | ফটো উপলব্ধ | 555 | IDR1008796 | ফটো উপলব্ধ |
| নাম : নার্গিস পারভিন বিবি স্বামীর নাম: সাইফুল মোল্যা বাড়ির নং : n0065 বয়স : 37 লিঙ্গ : মহিলা | | | নাম : রোকেয়া বিবি স্বামীর নাম: শের আলি মোল্যা বাড়ির নং : n0065 বয়স : 59 লিঙ্গ : মহিলা | | | নাম : আব্দুল রফিক মোল্যা পিতার নাম: আব্দুল রহিম মোল্যা বাড়ির নং : n0055 বয়স : 33 লিঙ্গ : পুরুষ | | |
| 556 | IDR1009141 | ফটো উপলব্ধ | 557 | IDR1360783 | ফটো উপলব্ধ | 558 | LFH2446920 | ফটো উপলব্ধ |
| নাম : রফিকুল মোল্যা পিতার নাম: সাহার আলি মোল্যা বাড়ির নং : n0050 বয়স : 34 লিঙ্গ : পুরুষ | | | নাম : তাসকিনা খাতুন (বিবি) স্বামীর নাম: সাফিকুল ইসলাম মোল্যা বাড়ির নং : n0050 বয়স : 30 লিঙ্গ : মহিলা | | | নাম : আবুল কালাম মোল্যা পিতার নাম: আবু বক্বার মোল্যা বাড়ির নং : n0049 বয়স : 44 লিঙ্গ : পুরুষ | | |
| 559 | WB/14/097/537041 | ফটো উপলব্ধ | 560 | IDR0813782 | ফটো উপলব্ধ | 561 | WB/14/097/537211 | ফটো উপলব্ধ |
| নাম : নূর মহম্মদ মোল্যা পিতার নাম: আক্বাজ মোল্যা বাড়ির নং : n0048 বয়স : 66 লিঙ্গ : পুরুষ | | | নাম : তাসলিমা বিবি স্বামীর নাম: নাজির আলি মোল্যা বাড়ির নং : n0087 বয়স : 36 লিঙ্গ : মহিলা | | | নাম : বিবি ছকিনা স্বামীর নাম: ইয়ারআলি মোল্যা বাড়ির নং : n0087 বয়স : 71 লিঙ্গ : মহিলা | | |
| 562 | LFH2119964 | ফটো উপলব্ধ | 563 | IDR1361062 | ফটো উপলব্ধ | 564 | IDR1361054 | ফটো উপলব্ধ |
| নাম : নাজির আলি মোল্যা পিতার নাম: ইয়ার আলি মোল্যা বাড়ির নং : n0087 বয়স : 45 লিঙ্গ : পুরুষ | | | নাম : সাহানা বিবি স্বামীর নাম: সাইফুল ইসলাম মোল্যা বাড়ির নং : n0086 বয়স : 33 লিঙ্গ : মহিলা | | | নাম : সেলিমা খাতুন পিতার নাম: জামাত আলি মোল্যা বাড়ির নং : n0086 বয়স : 36 লিঙ্গ : মহিলা | | |
| 565 | IDR0813774 | ফটো উপলব্ধ | 566 | WB/14/097/537412 | ফটো উপলব্ধ | 567 | WB/14/097/537013 | ফটো উপলব্ধ |
| নাম : আলিবুদ্দিন মোল্যা পিতার নাম: জামাতা আলি মোল্যা বাড়ির নং : n0086 বয়স : 36 লিঙ্গ : পুরুষ | | | নাম : জামাতআলী মোল্যা পিতার নাম: মানিক মোল্যা বাড়ির নং : n0086 বয়স : 66 লিঙ্গ : পুরুষ | | | নাম : ছুপিয়া বিবি স্বামীর নাম: আব্দুল লতিব মোল্যা বাড়ির নং : n0085 বয়স : 49 লিঙ্গ : মহিলা | | |
| 568 | IDR1361039 | ফটো উপলব্ধ | 569 | LFH1431360 | ফটো উপলব্ধ | 570 | WB/14/097/537450 | ফটো উপলব্ধ |
| নাম : নিজামুদ্দিন মোল্যা পিতার নাম: হোসেন আলি মোল্যা বাড়ির নং : n0079 বয়স : 29 লিঙ্গ : পুরুষ | | | নাম : আনোয়ারা বিবি স্বামীর নাম: হানিফ মোল্যা বাড়ির নং : n0052 বয়স : 54 লিঙ্গ : মহিলা | | | নাম : হানিফ মোল্যা পিতার নাম: আক্বাজ মোল্যা বাড়ির নং : n0052 বয়স : 63 লিঙ্গ : পুরুষ | | |



| | | | | | | | | |
|--|------------------|------------|---|------------|------------|--|------------------|------------|
| 571 | LFH1498468 | ফটো উপলব্ধ | 572 | LFH0957779 | ফটো উপলব্ধ | 573 | IDR0813766 | ফটো উপলব্ধ |
| নাম : আবদুল লতিব মোল্যা পিতার নাম: খোদাবক্স মোল্যা বাড়ির নং : n0085 বয়স : 56 লিঙ্গ : পুরুষ | | | নাম : নজরুল ইসলাম মোল্যা পিতার নাম: মকসেদ মোল্যা বাড়ির নং : n0085 বয়স : 63 লিঙ্গ : পুরুষ | | | নাম : ফিরোজা বিবি স্বামীর নাম: শাহ আলম মোল্যা বাড়ির নং : n0083 বয়স : 33 লিঙ্গ : মহিলা | | |
| 574 | IDR2308955 | ফটো উপলব্ধ | 575 | IDR1113760 | ফটো উপলব্ধ | 576 | IDR0813741 | ফটো উপলব্ধ |
| নাম : হাসেম আলি মোল্যা পিতার নাম: ছবির আহম্মদ মোল্যা বাড়ির নং : n0083 বয়স : 66 লিঙ্গ : পুরুষ | | | নাম : মসলিমা খাতুন বিবি স্বামীর নাম: নূর আলম মোল্যা বাড়ির নং : n0082 বয়স : 33 লিঙ্গ : মহিলা | | | নাম : নূর আলম মোল্যা পিতার নাম: হাসেম আলি মোল্যা বাড়ির নং : n0082 বয়স : 40 লিঙ্গ : পুরুষ | | |
| 577 | WB/14/097/537010 | ফটো উপলব্ধ | 578 | IDR1458249 | ফটো উপলব্ধ | 579 | IDR1458223 | ফটো উপলব্ধ |
| নাম : হানিফ আলি মোল্যা পিতার নাম: লতিব আলি মোল্যা বাড়ির নং : n0082 বয়স : 59 লিঙ্গ : পুরুষ | | | নাম : ফতেমা বিবি স্বামীর নাম: আশাফুল মোল্যা বাড়ির নং : n0065 বয়স : 28 লিঙ্গ : মহিলা | | | নাম : হাফিজুল মোল্যা পিতার নাম: আছমোত আলী মোল্যা বাড়ির নং : n0062 বয়স : 29 লিঙ্গ : পুরুষ | | |
| 580 | IDR1458207 | ফটো উপলব্ধ | 581 | LFH2552107 | ফটো উপলব্ধ | 582 | LFH2209062 | ফটো উপলব্ধ |
| নাম : রবিউল ইসলাম মোল্যা পিতার নাম: নূর মহম্মদ মোল্যা বাড়ির নং : n0048 বয়স : 29 লিঙ্গ : পুরুষ | | | নাম : বাউউদ্দিন মোল্যা পিতার নাম: আমজেদ আলি মোল্যা বাড়ির নং : n0028 বয়স : 40 লিঙ্গ : পুরুষ | | | নাম : খাদিজা বিবি মোল্যা স্বামীর নাম: সাইফুদ্দিন মোল্যা বাড়ির নং : n0028 বয়স : 44 লিঙ্গ : মহিলা | | |
| 583 | IDR1113646 | ফটো উপলব্ধ | 584 | LFH1431691 | ফটো উপলব্ধ | 585 | LFH2208817 | ফটো উপলব্ধ |
| নাম : নারগিস পারভীন পিতার নাম: হবিবার মোল্যা বাড়ির নং : n0047 বয়স : 33 লিঙ্গ : মহিলা | | | নাম : মমতাজ বিবি স্বামীর নাম: মোঃ মহিউদ্দিন মোল্যা বাড়ির নং : n0025 বয়স : 50 লিঙ্গ : মহিলা | | | নাম : হাসানুরজামান মোল্যা পিতার নাম: ইউনুচ আলি মোল্যা বাড়ির নং : n0032 বয়স : 42 লিঙ্গ : পুরুষ | | |
| 586 | IDR1114040 | ফটো উপলব্ধ | 587 | LFH2208734 | ফটো উপলব্ধ | 588 | LFH0959130 | ফটো উপলব্ধ |
| নাম : মমতাজ বিবি স্বামীর নাম: কায়ুম হোসেন মোল্যা বাড়ির নং : n0038 বয়স : 36 লিঙ্গ : মহিলা | | | নাম : আছমা বিবি স্বামীর নাম: নাসিরুদ্দিন মোল্যা বাড়ির নং : n0079 বয়স : 39 লিঙ্গ : মহিলা | | | নাম : আব্দুল অদুত মোল্যা পিতার নাম: অছির আলি মোল্যা বাড়ির নং : n0025 বয়স : 51 লিঙ্গ : পুরুষ | | |
| 589 | LFH2119998 | ফটো উপলব্ধ | 590 | IDR1801414 | ফটো উপলব্ধ | 591 | WB/14/097/537227 | ফটো উপলব্ধ |
| নাম : অহিদ আলি মোল্যা পিতার নাম: অছির আলি মোল্যা বাড়ির নং : n0094 বয়স : 45 লিঙ্গ : পুরুষ | | | নাম : নূরবানু বিবি স্বামীর নাম: এছলেম আলি মোল্যা বাড়ির নং : n0022 বয়স : 51 লিঙ্গ : মহিলা | | | নাম : মাসুদ আলি মোল্যা পিতার নাম: কওচার মোল্যা বাড়ির নং : n0043 বয়স : 53 লিঙ্গ : পুরুষ | | |
| 592 | IDR1360791 | ফটো উপলব্ধ | 593 | IDR1458215 | ফটো উপলব্ধ | 594 | IDR1803048 | ফটো উপলব্ধ |
| নাম : কামাল হোসেন মোল্যা পিতার নাম: মাসুদ আলি মোল্যা বাড়ির নং : n0043 বয়স : 29 লিঙ্গ : পুরুষ | | | নাম : ওলিউর রহমান পিতার নাম: হবিবার মোল্যা বাড়ির নং : n0047 বয়স : 28 লিঙ্গ : পুরুষ | | | নাম : ছকিনা বিবি স্বামীর নাম: অছির হোসেন মোল্যা বাড়ির নং : n0011 বয়স : 56 লিঙ্গ : মহিলা | | |
| 595 | LFH2757755 | ফটো উপলব্ধ | 596 | RXT1978071 | ফটো উপলব্ধ | 597 | IDR1229988 | ফটো উপলব্ধ |
| নাম : সাইফুল মোল্যা পিতার নাম: সের আলি মোল্যা বাড়ির নং : n0065 বয়স : 39 লিঙ্গ : পুরুষ | | | নাম : চুমকি খাতুন স্বামীর নাম: ইমরান মোল্যা বাড়ির নং : এন0078 বয়স : 26 লিঙ্গ : মহিলা | | | নাম : পারুলী বিবি স্বামীর নাম: ছলিম বক্স মোল্যা বাড়ির নং : n0084 বয়স : 36 লিঙ্গ : মহিলা | | |
| 598 | IDR1360882 | ফটো উপলব্ধ | 599 | IDR0813543 | ফটো উপলব্ধ | 600 | IDR0813451 | ফটো উপলব্ধ |
| নাম : আরিফুল মোল্যা পিতার নাম: জামির মোল্যা বাড়ির নং : n0034 বয়স : 30 লিঙ্গ : পুরুষ | | | নাম : বাকিবিত্তা মোল্যা পিতার নাম: আব্দুল বারিক মোল্যা বাড়ির নং : n0054 বয়স : 40 লিঙ্গ : পুরুষ | | | নাম : সাইদা বিবি স্বামীর নাম: নজরুল ইসলাম মোল্যা বাড়ির নং : n0037 বয়স : 43 লিঙ্গ : মহিলা | | |

| | | | | | |
|---|--------------------------------|---|--------------------------|--|--------------------------|
| 601 নাম : সালমান আলি মোল্যা পিতার নাম: ছালামোত আলি মোল্যা বাড়ির নং : 0061 বয়স : 32 লিঙ্গ : পুরুষ | IDR1229822 ফটো উপলব্ধ | 602 নাম : খাদিজা খাতুন পিতার নাম: ছালামোত আলি মোল্যা বাড়ির নং : n0036 বয়স : 39 লিঙ্গ : মহিলা | LFH2758001 ফটো উপলব্ধ | 603 নাম : আছমোত আলি মোল্যা পিতার নাম: সাহাদআলি মোল্যা বাড়ির নং : n0062 বয়স : 62 লিঙ্গ : পুরুষ | IDR1809052 ফটো উপলব্ধ |
| 604 নাম : নজরুল ইসলাম মোল্যা পিতার নাম: দারবক্স মোল্যা বাড়ির নং : n0037 বয়স : 53 লিঙ্গ : পুরুষ | WB/14/097/537709 ফটো উপলব্ধ | 605 নাম : মানুয়ারা বিবি স্বামীর নাম: ছালামোত আলি মোল্যা বাড়ির নং : n0061 বয়স : 46 লিঙ্গ : মহিলা | IDR1821065 ফটো উপলব্ধ | 606 নাম : সাইনুর খাতুন পিতার নাম: মুজিবর গাজী বাড়ির নং : এন0005 বয়স : 25 লিঙ্গ : মহিলা | NVY1420181 ফটো উপলব্ধ |
| 607 নাম : রানিয়া পারভিন স্বামীর নাম: সালমান আলি মোল্যা বাড়ির নং : 0061 বয়স : 21 লিঙ্গ : মহিলা | IDR2299832 ফটো উপলব্ধ | 608 নাম : জাকির হোসেন মোল্যা পিতার নাম: এলাইবক্স মোল্যা বাড়ির নং : n0038 বয়স : 49 লিঙ্গ : পুরুষ | LFH0959270 ফটো উপলব্ধ | 609 নাম : কবিরুল মোল্যা পিতার নাম: দারবক্স মোল্যা বাড়ির নং : 0037 বয়স : 30 লিঙ্গ : পুরুষ | IDR1229632 ফটো উপলব্ধ |
| 610 নাম : আশফুল মোল্যা পিতার নাম: সের আলি মোল্যা বাড়ির নং : n0065 বয়স : 33 লিঙ্গ : পুরুষ | IDR1229764 ফটো উপলব্ধ | 611 নাম : রহমান মোল্যা পিতার নাম: রওশন মোল্যা বাড়ির নং : n0047 বয়স : 49 লিঙ্গ : পুরুষ | IDR1802594 ফটো উপলব্ধ | 612 নাম : আব্দুল ফারুক মোল্যা পিতার নাম: আবু বক্কার মোল্যা বাড়ির নং : n0049 বয়স : 42 লিঙ্গ : পুরুষ | LFH2446938 ফটো উপলব্ধ |
| 613 নাম : সামসুন নাহার বিবি স্বামীর নাম: নওসার আলি মোল্যা বাড়ির নং : n0042 বয়স : 46 লিঙ্গ : মহিলা | LFH2446706 ফটো উপলব্ধ | 614 নাম : রাবিয়া বিবি স্বামীর নাম: আবু বক্কার মোল্যা বাড়ির নং : n0049 বয়স : 62 লিঙ্গ : মহিলা | IDR1883529 ফটো উপলব্ধ | 615 নাম : দ্বারবক্স মোল্যা পিতার নাম: ছলেমন মোল্যা বাড়ির নং : n0037 বয়স : 67 লিঙ্গ : পুরুষ | IDR1884212 ফটো উপলব্ধ |
| 616 নাম : রিজিয়া বিবি স্বামীর নাম: দ্বারবক্স মোল্যা বাড়ির নং : n0037 বয়স : 61 লিঙ্গ : মহিলা | LFH0959668 ফটো উপলব্ধ | 617 নাম : আব্দুল হামিদ মোল্যা পিতার নাম: রাহাত আলি মোল্যা বাড়ির নং : n0135 বয়স : 51 লিঙ্গ : পুরুষ | IDR1874155 ফটো উপলব্ধ | 618 নাম : সকিনা বিবি স্বামীর নাম: হামিদুল হক মোল্যা বাড়ির নং : n0038 বয়স : 45 লিঙ্গ : মহিলা | LFH1502418 ফটো উপলব্ধ |
| 619 নাম : রাবিয়াবিবি স্বামীর নাম: হাসেম আলি মোল্যা বাড়ির নং : n0083 বয়স : 56 লিঙ্গ : মহিলা | LFH0960393 ফটো উপলব্ধ | 620 নাম : সাহিন মোল্যা পিতার নাম: শাহা আলম মোল্যা বাড়ির নং : এন0083 বয়স : 20 লিঙ্গ : পুরুষ | IDR2258754 ফটো উপলব্ধ | 621 নাম : তাছলিমা খাতুন স্বামীর নাম: আবদুল রফিক মোল্যা বাড়ির নং : নীল বয়স : 27 লিঙ্গ : মহিলা | IDR2003085 ফটো উপলব্ধ |
| 622 নাম : সারুফা খাতুন পিতার নাম: হামিদুল হক মোল্যা বাড়ির নং : n0038 বয়স : 24 লিঙ্গ : মহিলা | IDR1997337 ফটো উপলব্ধ | 623 নাম : সাহানুরা বিবি স্বামীর নাম: কবিরুল ইসলাম মোল্যা বাড়ির নং : n0099 বয়স : 33 লিঙ্গ : মহিলা | IDR1360684 ফটো উপলব্ধ | 624 নাম : খাদিজা বিবি স্বামীর নাম: মোহাম্মদ জোহোর আলি মোল্যা বাড়ির নং : n0034 বয়স : 32 লিঙ্গ : মহিলা | IDR1113919 ফটো উপলব্ধ |
| 625 নাম : কারিযুল্লা মোল্যা পিতার নাম: আব্দুল বারিক মোল্যা বাড়ির নং : এন0054 বয়স : 27 লিঙ্গ : পুরুষ | IDR1695980 ফটো উপলব্ধ | 626 নাম : আয়নুর বিবি পিতার নাম: জামসেদ মোল্যা বাড়ির নং : n0011 বয়স : 53 লিঙ্গ : মহিলা | IDR1892769 ফটো উপলব্ধ | 627 নাম : আরজিনা বিবি স্বামীর নাম: নজরুল ইসলাম মোল্যা বাড়ির নং : n0091 বয়স : 57 লিঙ্গ : মহিলা | LFH0958017 ফটো উপলব্ধ |
| 628 নাম : ছহিদা বিবি স্বামীর নাম: জাফরআলি বাড়ির নং : n0022 বয়স : 56 লিঙ্গ : মহিলা | LFH2446797 ফটো উপলব্ধ | 629 নাম : আইজুল মোল্যা পিতার নাম: আছমোত আলি মোল্যা বাড়ির নং : n0062 বয়স : 37 লিঙ্গ : পুরুষ | IDR0813634 ফটো উপলব্ধ | 630 নাম : মুনচুর আলি মোল্যা পিতার নাম: এরমান মোল্যা বাড়ির নং : n0025 বয়স : 76 লিঙ্গ : পুরুষ | IDR1804400 ফটো উপলব্ধ |

| | | | | | |
|--|--------------------------|---|--------------------------|--|--------------------------|
| 631 নাম : মাফুজা বিবি স্বামীর নাম: অলিল মোল্যা বাড়ির নং : n0012 বয়স : 46 লিঙ্গ : মহিলা | IDR1978659 ফটো উপলব্ধ | 632 নাম : বিবি গোলেহার স্বামীর নাম: জামির আলি মোল্যা বাড়ির নং : n0034 বয়স : 56 লিঙ্গ : মহিলা | IDR1976752 ফটো উপলব্ধ | 633 নাম : জোহরা বিবি স্বামীর নাম: নাজির মোল্যা বাড়ির নং : n0034 বয়স : 53 লিঙ্গ : মহিলা | IDR1970300 ফটো উপলব্ধ |
| 634 নাম : মরজিনা বিবি স্বামীর নাম: আব্দুল বারিক মোল্যা বাড়ির নং : n0054 বয়স : 52 লিঙ্গ : মহিলা | IDR1976919 ফটো উপলব্ধ | 635 নাম : রেসমা বিবি স্বামীর নাম: রেজাউল করিম মোল্যা বাড়ির নং : এন0132 বয়স : 29 লিঙ্গ : মহিলা | IDR2081776 ফটো উপলব্ধ | 636 নাম : জাহির উদ্দিন মোল্যা পিতার নাম: জাকির হোসেন মোল্যা বাড়ির নং : এন00৮৭ বয়স : 23 লিঙ্গ : পুরুষ | IDR2015097 ফটো উপলব্ধ |
| 637 নাম : মিনু বিবি স্বামীর নাম: আব্দুল মারুফ মোল্যা বাড়ির নং : 0115 বয়স : 33 লিঙ্গ : মহিলা | IDR1230093 ফটো উপলব্ধ | 638 নাম : ছলিম বক্স মোল্যা পিতার নাম: জামির মোল্যা বাড়ির নং : n0034 বয়স : 36 লিঙ্গ : পুরুষ | IDR0813444 ফটো উপলব্ধ | 639 নাম : রুপা খাতুন বিবি স্বামীর নাম: আজগার মোল্যা বাড়ির নং : এন0011 বয়স : 27 লিঙ্গ : মহিলা | IDR1559558 ফটো উপলব্ধ |
| 640 নাম : আজগার মোল্যা পিতার নাম: মুজিবর মোল্যা বাড়ির নং : n0011 বয়স : 30 লিঙ্গ : পুরুষ | IDR1559590 ফটো উপলব্ধ | 641 নাম : এনতাজুল মোল্যা পিতার নাম: হবিবর মোল্যা বাড়ির নং : এন0018 বয়স : 23 লিঙ্গ : পুরুষ | IDR2039840 ফটো উপলব্ধ | 642 নাম : টুনি খাতুন পিতার নাম: মুনচুর আলি মোল্যা বাড়ির নং : এন0025 বয়স : 36 লিঙ্গ : মহিলা | IDR2080620 ফটো উপলব্ধ |
| 643 নাম : নুরউদ্দিন মোল্যা পিতার নাম: হোসেন আলি মোল্যা বাড়ির নং : n0079 বয়স : 36 লিঙ্গ : পুরুষ | IDR0813733 ফটো উপলব্ধ | 644 নাম : সাহানারা বিবি স্বামীর নাম: আব্দুল আলিম মোল্যা বাড়ির নং : n0082 বয়স : 39 লিঙ্গ : মহিলা | IDR0813758 ফটো উপলব্ধ | 645 নাম : আনোয়ারা বিবি স্বামীর নাম: সিরাজুল আলি মোল্যা বাড়ির নং : n0095 বয়স : 33 লিঙ্গ : মহিলা | IDR1113778 ফটো উপলব্ধ |
| 646 নাম : রাজিদা বিবি মোল্যা স্বামীর নাম: জাকির হোসেন মোল্যা বাড়ির নং : n0038 বয়স : 43 লিঙ্গ : মহিলা | LFH2209054 ফটো উপলব্ধ | 647 নাম : খলিল মোল্যা পিতার নাম: জলিল মোল্যা বাড়ির নং : n0012 বয়স : 45 লিঙ্গ : পুরুষ | LFH2823854 ফটো উপলব্ধ | 648 নাম : মেহেরুন বিবি স্বামীর নাম: খলিল মোল্যা বাড়ির নং : n0012 বয়স : 38 লিঙ্গ : মহিলা | IDR0280123 ফটো উপলব্ধ |
| 649 নাম : ছোট্ট মোল্যা পিতার নাম: আলাউদ্দীন মোল্যা বাড়ির নং : এন0114 বয়স : 25 লিঙ্গ : পুরুষ | IDR2111557 ফটো উপলব্ধ | 650 নাম : হালিম মোল্যা পিতার নাম: হাসানুর রহমান মোল্যা বাড়ির নং : এন0095 বয়স : 22 লিঙ্গ : পুরুষ | IDR2115889 ফটো উপলব্ধ | 651 নাম : রজিমন বিবি স্বামীর নাম: সামসদ্দিন মোল্যা বাড়ির নং : n0036 বয়স : 37 লিঙ্গ : মহিলা | LFH2824035 ফটো উপলব্ধ |
| 652 নাম : আজিজুল মোল্যা পিতার নাম: নাজির মোল্যা বাড়ির নং : n0014 বয়স : 41 লিঙ্গ : পুরুষ | LFH2208627 ফটো উপলব্ধ | 653 নাম : সামসদ্দিন মোল্যা পিতার নাম: ছাওলাত মোল্যা বাড়ির নং : n0036 বয়স : 52 লিঙ্গ : পুরুষ | LFH2823912 ফটো উপলব্ধ | 654 নাম : আবুল হোসেন মোল্যা পিতার নাম: জামসেদ মোল্যা বাড়ির নং : n0011 বয়স : 61 লিঙ্গ : পুরুষ | IDR2050979 ফটো উপলব্ধ |
| 655 নাম : জাকির হোসেন মোল্যা পিতার নাম: ইয়ার আলি মোল্যা বাড়ির নং : n0087 বয়স : 46 লিঙ্গ : পুরুষ | LFH1432194 ফটো উপলব্ধ | 656 নাম : সাহারুপ আলি মোল্যা পিতার নাম: ছালামোত আলি মোল্যা বাড়ির নং : নং00 বয়স : 28 লিঙ্গ : পুরুষ | IDR1928910 ফটো উপলব্ধ | 657 নাম : খাদিজা খাতুন পিতার নাম: ওহাব আলি মোল্যা বাড়ির নং : n0050 বয়স : 31 লিঙ্গ : মহিলা | IDR1361047 ফটো উপলব্ধ |
| 658 নাম : মন্দিরা স্বামীর নাম: সমীর দাস বাড়ির নং : এন0104 বয়স : 30 লিঙ্গ : মহিলা | NNR1517317 ফটো উপলব্ধ | 659 নাম : আকলিমা খাতুন স্বামীর নাম: নাজিমুদ্দিন মোল্যা বাড়ির নং : n0079 বয়স : 29 লিঙ্গ : মহিলা | IDR2006351 ফটো উপলব্ধ | 660 নাম : আমিনা খাতুন বিবি স্বামীর নাম: মজাফফর মোল্যা বাড়ির নং : n0089 বয়স : 35 লিঙ্গ : মহিলা | IDR1458306 ফটো উপলব্ধ |

| | | | | | |
|--|--------------------------|--|--------------------------|---|--------------------------|
| 661 নাম : হবিবর মোল্যা পিতার নাম: রহমান মোল্যা বাড়ির নং : n0047 বয়স : 59 লিঙ্গ : পুরুষ | IDR1976984 ফটো উপলব্ধ | 662 নাম : রসোনারা বিবি স্বামীর নাম: মুসিবর মোল্যা বাড়ির নং : n0018 বয়স : 49 লিঙ্গ : মহিলা | LFH2119360 ফটো উপলব্ধ | 663 নাম : সফিকুল ইসলাম মোল্যা পিতার নাম: সাহার আলি মোল্যা বাড়ির নং : n0050 বয়স : 38 লিঙ্গ : পুরুষ | LFH2552040 ফটো উপলব্ধ |
| 664 নাম : আছিয়া বিবি স্বামীর নাম: হামিদ আলি মোল্যা বাড়ির নং : n0014 বয়স : 50 লিঙ্গ : মহিলা | IDR1978220 ফটো উপলব্ধ | 665 নাম : আছিয়া বিবি স্বামীর নাম: ইয়াকুব আলি মোল্যা বাড়ির নং : n0091 বয়স : 56 লিঙ্গ : মহিলা | IDR1973288 ফটো উপলব্ধ | 666 নাম : আসরাফুল মোল্যা পিতার নাম: ইয়াকুব আলি মোল্যা বাড়ির নং : n0091 বয়স : 29 লিঙ্গ : পুরুষ | IDR1458090 ফটো উপলব্ধ |
| 667 নাম : অলিল মোল্যা পিতার নাম: আব্দুল জলিল মোল্যা বাড়ির নং : n0012 বয়স : 53 লিঙ্গ : পুরুষ | IDR1977768 ফটো উপলব্ধ | 668 নাম : মুসিবর মোল্যা পিতার নাম: মবজেল মোল্যা বাড়ির নং : n0018 বয়স : 52 লিঙ্গ : পুরুষ | LFH1430560 ফটো উপলব্ধ | 669 নাম : সাহানুর মোল্যা পিতার নাম: মুসিবর মোল্যা বাড়ির নং : n0018 বয়স : 29 লিঙ্গ : পুরুষ | IDR1458322 ফটো উপলব্ধ |
| 670 নাম : কাযুম হোসেন মোল্যা পিতার নাম: এলাই বক্স মোল্যা বাড়ির নং : n0038 বয়স : 38 লিঙ্গ : পুরুষ | IDR0698811 ফটো উপলব্ধ | 671 নাম : মোনাজুল মোল্যা পিতার নাম: হবিবর মোল্যা বাড়ির নং : n0018 বয়স : 24 লিঙ্গ : পুরুষ | IDR1964063 ফটো উপলব্ধ | 672 নাম : মুণিয়া বিবি স্বামীর নাম: আসরাফ মোল্যা বাড়ির নং : n0034 বয়স : 38 লিঙ্গ : মহিলা | IDR1934736 ফটো উপলব্ধ |
| 673 নাম : রুনুফা খাতুন পিতার নাম: সাইফুদ্দিন মোল্যা বাড়ির নং : n0028 বয়স : 25 লিঙ্গ : মহিলা | IDR1965169 ফটো উপলব্ধ | 674 নাম : নূরহোসেন মোল্যা পিতার নাম: আছলেম আলি মোল্যা বাড়ির নং : n0022 বয়স : 25 লিঙ্গ : পুরুষ | IDR1964220 ফটো উপলব্ধ | 675 নাম : কামিনি খাতুন স্বামীর নাম: আলিবুদ্দিন মোল্যা বাড়ির নং : n0086 বয়স : 27 লিঙ্গ : মহিলা | ZUB1858992 ফটো উপলব্ধ |
| 676 নাম : রোমজান মোল্যা পিতার নাম: সৈয়দা সৈয়দা খাতুন বাড়ির নং : এন0086 বয়স : 20 লিঙ্গ : পুরুষ | IDR2277903 ফটো উপলব্ধ | 677 নাম : নুরুদ্দীন মোল্যা পিতার নাম: নজরুল ইসলাম মোল্যা বাড়ির নং : n0037 বয়স : 24 লিঙ্গ : পুরুষ | IDR1995331 ফটো উপলব্ধ | 678 নাম : আলমগীর মোল্যা পিতার নাম: সাইফুদ্দিন মোল্যা বাড়ির নং : n0028 বয়স : 27 লিঙ্গ : পুরুষ | IDR1980242 ফটো উপলব্ধ |
| 679 নাম : জয়নাব বিবি স্বামীর নাম: আকবর আলি মোল্যা বাড়ির নং : n0090 বয়স : 57 লিঙ্গ : মহিলা | IDR1969765 ফটো উপলব্ধ | 680 নাম : নাজমা বিবি স্বামীর নাম: অহিদ আলি মোল্যা বাড়ির নং : n0094 বয়স : 40 লিঙ্গ : মহিলা | LFH2208643 ফটো উপলব্ধ | 681 নাম : কাশ্মীরা খাতুন পিতার নাম: আবু বক্বার মোল্যা বাড়ির নং : n0129 বয়স : 36 লিঙ্গ : মহিলা | IDR0813519 ফটো উপলব্ধ |
| 682 নাম : সাহিনা খাতুন স্বামীর নাম: সাহানুর মোল্যা বাড়ির নং : n0018 বয়স : 27 লিঙ্গ : মহিলা | IDR1956101 ফটো উপলব্ধ | 683 নাম : সাবিনুর মোল্যা পিতার নাম: মুসিবর মোল্যা বাড়ির নং : এন0018 বয়স : 20 লিঙ্গ : পুরুষ | IDR2271583 ফটো উপলব্ধ | 684 নাম : সেরিনা পারভিন পিতার নাম: আব্দুল অদুত মোল্যা বাড়ির নং : n0025 বয়স : 26 লিঙ্গ : মহিলা | IDR1642859 ফটো উপলব্ধ |
| 685 নাম : হাবিব মোল্যা পিতার নাম: আব্দুল অদুত মোল্যা বাড়ির নং : এন0025 বয়স : 20 লিঙ্গ : পুরুষ | IDR2300150 ফটো উপলব্ধ | 686 নাম : আসরাফ মোল্যা পিতার নাম: দেলবার মোল্যা বাড়ির নং : n0034 বয়স : 50 লিঙ্গ : পুরুষ | LFH2679371 ফটো উপলব্ধ | 687 নাম : সামসুরনেহার বিবি স্বামীর নাম: সরিফুদ্দিন মোল্যা বাড়ির নং : n0028 বয়স : 37 লিঙ্গ : মহিলা | IDR0813428 ফটো উপলব্ধ |
| 688 নাম : সাবিনা ইয়াসমিন স্বামীর নাম: আলমগীর মোল্যা বাড়ির নং : এন0028 বয়স : 23 লিঙ্গ : মহিলা | IDR2266609 ফটো উপলব্ধ | 689 নাম : সেলিমা বিবি স্বামীর নাম: সুজাউদ্দিন মোল্যা বাড়ির নং : এন0036 বয়স : 39 লিঙ্গ : মহিলা | IDR0698902 ফটো উপলব্ধ | 690 নাম : সাহার আলি মোল্যা পিতার নাম: ছফিরদ্দিন মোল্যা বাড়ির নং : n0050 বয়স : 65 লিঙ্গ : পুরুষ | LFH0958496 ফটো উপলব্ধ |

| | | | | | | | | |
|--|------------------|------------|--|------------------|------------|---|------------------|------------|
| 691 | LFH2679462 | ফটো উপলব্ধ | 692 | LFH2450328 | ফটো উপলব্ধ | 693 | WB/14/097/537195 | ফটো উপলব্ধ |
| নাম : নিলুফা জেসমিন স্বামীর নাম: মোসারফ হোসেন বাড়ির নং : n0076 বয়স : 45 লিঙ্গ : মহিলা | | | নাম : মুজিবর মোল্লা মায়ের নাম: মঞ্জিলা বিবি বাড়ির নং : 038 বয়স : 43 লিঙ্গ : পুরুষ | | | নাম : আজিবর মোল্লা পিতার নাম: মবজেল মোল্লা বাড়ির নং : n0017 বয়স : 61 লিঙ্গ : পুরুষ | | |
| 694 | IDR1663210 | ফটো উপলব্ধ | 695 | LFH2757789 | ফটো উপলব্ধ | 696 | IDR0813535 | ফটো উপলব্ধ |
| নাম : জাহাঙ্গীর মোল্লা পিতার নাম: আজিবর মোল্লা বাড়ির নং : n0017 বয়স : 29 লিঙ্গ : পুরুষ | | | নাম : আনোয়ারুল কবীর স্বামীর নাম: কুতুবুদ্দিন মোল্লা বাড়ির নং : n0064 বয়স : 39 লিঙ্গ : মহিলা | | | নাম : আল মামুন মোল্লা পিতার নাম: আব্দুল হাকিম মোল্লা বাড়ির নং : n0053 বয়স : 35 লিঙ্গ : পুরুষ | | |
| 697 | IDR1360981 | ফটো উপলব্ধ | 698 | IDR1360999 | ফটো উপলব্ধ | 699 | LFH2757698 | ফটো উপলব্ধ |
| নাম : সফিকুল মোল্লা পিতার নাম: রসিদ আলি মোল্লা বাড়ির নং : n0064 বয়স : 29 লিঙ্গ : পুরুষ | | | নাম : আশাকুল মোল্লা পিতার নাম: রসিদ আলি মোল্লা বাড়ির নং : n0064 বয়স : 34 লিঙ্গ : পুরুষ | | | নাম : এসরাইল মোল্লা পিতার নাম: রোস্তম আলি মোল্লা বাড়ির নং : n0064 বয়স : 39 লিঙ্গ : পুরুষ | | |
| 700 | WB/14/097/537244 | ফটো উপলব্ধ | 701 | WB/14/097/537191 | ফটো উপলব্ধ | 702 | LFH2757797 | ফটো উপলব্ধ |
| নাম : বিবি রসিদা স্বামীর নাম: রসিদ আলী মোল্লা বাড়ির নং : n0064 বয়স : 52 লিঙ্গ : মহিলা | | | নাম : বিবি রসিদা স্বামীর নাম: রোস্তম মোল্লা বাড়ির নং : n0064 বয়স : 59 লিঙ্গ : মহিলা | | | নাম : আলিমুদ্দীন মোল্লা পিতার নাম: তারমামুদ মোল্লা বাড়ির নং : n0064 বয়স : 39 লিঙ্গ : পুরুষ | | |
| 703 | LFH2757771 | ফটো উপলব্ধ | 704 | WB/14/097/537281 | ফটো উপলব্ধ | 705 | WB/14/097/537148 | ফটো উপলব্ধ |
| নাম : কুতুবুদ্দিন মোল্লা পিতার নাম: তারমামুদ মোল্লা বাড়ির নং : n0064 বয়স : 41 লিঙ্গ : পুরুষ | | | নাম : রসিদ আলি মোল্লা পিতার নাম: অহেদবঙ্গ মোল্লা বাড়ির নং : n0064 বয়স : 60 লিঙ্গ : পুরুষ | | | নাম : জুববার আলী মোল্লা পিতার নাম: তারমামুদ মোল্লা বাড়ির নং : n0064 বয়স : 54 লিঙ্গ : পুরুষ | | |
| 706 | WB/14/097/537200 | ফটো উপলব্ধ | 707 | IDR2309375 | ফটো উপলব্ধ | 708 | WB/14/097/537082 | ফটো উপলব্ধ |
| নাম : তারমামুদ মোল্লা পিতার নাম: অহেদবঙ্গ মোল্লা বাড়ির নং : n0064 বয়স : 67 লিঙ্গ : পুরুষ | | | নাম : মাহাবুব রহমান মোল্লা পিতার নাম: আব্দার আলি মোল্লা বাড়ির নং : n0092 বয়স : 50 লিঙ্গ : পুরুষ | | | নাম : আনোয়ারাবিবি স্বামীর নাম: আব্দার আলি মোল্লা বাড়ির নং : n0092 বয়স : 67 লিঙ্গ : মহিলা | | |
| 709 | WB/14/097/539324 | ফটো উপলব্ধ | 710 | IDR1632843 | ফটো উপলব্ধ | 711 | IDR1934231 | ফটো উপলব্ধ |
| নাম : আব্দার আলি মোল্লা পিতার নাম: জয়নাদিন মোল্লা বাড়ির নং : n0092 বয়স : 79 লিঙ্গ : পুরুষ | | | নাম : ফিরুজা খাতুন স্বামীর নাম: মইফুল মোল্লা বাড়ির নং : n0017 বয়স : 27 লিঙ্গ : মহিলা | | | নাম : মারুফা খাতুন পিতার নাম: মাহাবুব রহমান মোল্লা বাড়ির নং : n0092 বয়স : 24 লিঙ্গ : মহিলা | | |
| 712 | LFH2757607 | ফটো উপলব্ধ | 713 | IDR1967512 | ফটো উপলব্ধ | 714 | IDR1939479 | ফটো উপলব্ধ |
| নাম : ফিরোজা বিবি স্বামীর নাম: মোঃ ফজের আলি মোল্লা বাড়ির নং : n0053 বয়স : 43 লিঙ্গ : মহিলা | | | নাম : মমেনা বিবি স্বামীর নাম: আব্দুলহামিদ মোল্লা বাড়ির নং : n0093 বয়স : 67 লিঙ্গ : মহিলা | | | নাম : এসমাইল মোল্লা পিতার নাম: রুস্তম আলি মোল্লা বাড়ির নং : n0084 বয়স : 33 লিঙ্গ : পুরুষ | | |
| 715 | IDR2037935 | ফটো উপলব্ধ | 716 | IDR2040020 | ফটো উপলব্ধ | 717 | IDR2042729 | ফটো উপলব্ধ |
| নাম : ফিরোজ মোল্লা পিতার নাম: মফিজুল মোল্লা বাড়ির নং : এন0017 বয়স : 24 লিঙ্গ : পুরুষ | | | নাম : তরিকুল মোল্লা পিতার নাম: রসিদ মোল্লা বাড়ির নং : এন0064 বয়স : 24 লিঙ্গ : পুরুষ | | | নাম : রাকেশ আলি মোল্লা পিতার নাম: মোজাম আলি মোল্লা বাড়ির নং : এন0164 বয়স : 27 লিঙ্গ : পুরুষ | | |
| 718 | LFH2119428 | ফটো উপলব্ধ | 719 | LFH2120004 | ফটো উপলব্ধ | 720 | LFH2208890 | ফটো উপলব্ধ |
| নাম : রুনা বিবি স্বামীর নাম: মাহাবুব রহমান মোল্লা বাড়ির নং : n0092 বয়স : 39 লিঙ্গ : মহিলা | | | নাম : মফিজুল মোল্লা পিতার নাম: মউফার মোল্লা বাড়ির নং : n0017 বয়স : 44 লিঙ্গ : পুরুষ | | | নাম : মুনমনি বিবি মোল্লা স্বামীর নাম: রফিকুল বাড়ির নং : n0017 বয়স : 41 লিঙ্গ : মহিলা | | |



| | | | | | |
|---|--------------------------|--|--------------------------------|---|--------------------------------|
| 721 নাম : রেজিনা বিবি স্বামীর নাম : এসরাহিল মোল্লা বাড়ির নং : n0064 বয়স : 37 লিঙ্গ : মহিলা | IDR1113695 ফটো উপলব্ধ | 722 নাম : হাজরা বিবি স্বামীর নাম : মুজিবর মোল্লা বাড়ির নং : n0017 বয়স : 59 লিঙ্গ : মহিলা | IDR1853563 ফটো উপলব্ধ | 723 নাম : সাইফুদ্দিন মোল্লা পিতার নাম : মো. জমাত আলি মোল্লা বাড়ির নং : n0017 বয়স : 38 লিঙ্গ : পুরুষ | IDR0280826 ফটো উপলব্ধ |
| 724 নাম : মুজিবর মোল্লা পিতার নাম : মবজেল মোল্লা বাড়ির নং : n0017 বয়স : 71 লিঙ্গ : পুরুষ | IDR2318723 ফটো উপলব্ধ | 725 নাম : মউবার মোল্লা পিতার নাম : মবজেল মোল্লা বাড়ির নং : n0017 বয়স : 66 লিঙ্গ : পুরুষ | WB/14/097/537303 ফটো উপলব্ধ | 726 নাম : আরশেদ আলি মোল্লা পিতার নাম : কুতুবুদ্দিন মোল্লা বাড়ির নং : এন0064 বয়স : 21 লিঙ্গ : পুরুষ | IDR2187235 ফটো উপলব্ধ |
| 727 নাম : বিবি রাবিয়া স্বামীর নাম : আজিবর মোল্লা বাড়ির নং : n0017 বয়স : 53 লিঙ্গ : মহিলা | LFH1432095 ফটো উপলব্ধ | 728 নাম : আমিরুল ইসলাম মোল্লা পিতার নাম : মুজিবর মোল্লা বাড়ির নং : n0017 বয়স : 38 লিঙ্গ : পুরুষ | LFH2757813 ফটো উপলব্ধ | 729 নাম : রোকিয়া খাতুন স্বামীর নাম : এসমাইল মোল্লা বাড়ির নং : n0084 বয়স : 28 লিঙ্গ : মহিলা | IDR1939594 ফটো উপলব্ধ |
| 730 নাম : হাশিমুল মোল্লা পিতার নাম : রফিকুল ইসলাম মোল্লা বাড়ির নং : এন0017 বয়স : 21 লিঙ্গ : পুরুষ | IDR2187722 ফটো উপলব্ধ | 731 নাম : আব্দুল হাকিম মোল্লা পিতার নাম : কাসেমআলি মোল্লা বাড়ির নং : n0053 বয়স : 66 লিঙ্গ : পুরুষ | IDR2238590 ফটো উপলব্ধ | 732 নাম : মনিরুল ইসলাম মোল্লা পিতার নাম : মুজিবর মোল্লা বাড়ির নং : 0017 বয়স : 30 লিঙ্গ : পুরুষ | IDR1229558 ফটো উপলব্ধ |
| 733 নাম : মাসকুরা বিবি স্বামীর নাম : মনিরুল ইসলাম মোল্লা বাড়ির নং : 0017 বয়স : 31 লিঙ্গ : মহিলা | IDR1230085 ফটো উপলব্ধ | 734 নাম : রফিকুল ইসলাম মোল্লা পিতার নাম : মউফার মোল্লা বাড়ির নং : n0017 বয়স : 45 লিঙ্গ : পুরুষ | LFH2120012 ফটো উপলব্ধ | 735 নাম : আফিয়া খাতুন স্বামীর নাম : আল মামুন মোল্লা বাড়ির নং : এন0053 বয়স : 23 লিঙ্গ : মহিলা | IDR2187284 ফটো উপলব্ধ |
| 736 নাম : মাফিয়া বিবি স্বামীর নাম : আমিরুল ইসলাম মোল্লা বাড়ির নং : n0017 বয়স : 40 লিঙ্গ : মহিলা | IDR0813360 ফটো উপলব্ধ | 737 নাম : সারিফুল মোল্লা পিতার নাম : মউকার মোল্লা বাড়ির নং : n0017 বয়স : 38 লিঙ্গ : পুরুষ | LFH2824183 ফটো উপলব্ধ | 738 নাম : ছায়রা বিবি স্বামীর নাম : সারিফুল মোল্লা বাড়ির নং : n0017 বয়স : 33 লিঙ্গ : মহিলা | IDR0923342 ফটো উপলব্ধ |
| 739 নাম : মইফুল মোল্লা পিতার নাম : মউবার মোল্লা বাড়ির নং : 0017 বয়স : 32 লিঙ্গ : পুরুষ | IDR1229780 ফটো উপলব্ধ | 740 নাম : মোজাম আলি মোল্লা পিতার নাম : মোরসেদ মোল্লা বাড়ির নং : n0164 বয়স : 52 লিঙ্গ : পুরুষ | WB/14/097/537147 ফটো উপলব্ধ | 741 নাম : ফিরুজা বিবি স্বামীর নাম : হাফিজুল মোল্লা বাড়ির নং : n0017 বয়স : 43 লিঙ্গ : মহিলা | LFH2120020 ফটো উপলব্ধ |
| 742 নাম : রমিচা বিবি স্বামীর নাম : আব্দুল হাকিম মোল্লা বাড়ির নং : n0053 বয়স : 60 লিঙ্গ : মহিলা | IDR2248243 ফটো উপলব্ধ | 743 নাম : আব্দুল হামিদ মোল্লা পিতার নাম : সাহেব আলি মোল্লা বাড়ির নং : n0093 বয়স : 70 লিঙ্গ : পুরুষ | WB/14/097/537646 ফটো উপলব্ধ | 744 নাম : হালিমা খাতুন স্বামীর নাম : আলিমুদ্দিন মোল্লা বাড়ির নং : n0064 বয়স : 33 লিঙ্গ : মহিলা | LFH2757953 ফটো উপলব্ধ |
| 745 নাম : আলিয়া বিবি স্বামীর নাম : জুব্বার আলি মোল্লা বাড়ির নং : n0064 বয়স : 40 লিঙ্গ : মহিলা | LFH2208866 ফটো উপলব্ধ | 746 নাম : জেসমিনা খাতুন পিতার নাম : জুব্বার আলী মোল্লা বাড়ির নং : এন0064 বয়স : 20 লিঙ্গ : মহিলা | IDR2261394 ফটো উপলব্ধ | 747 নাম : আসরাফুল মোল্লা পিতার নাম : আজিবর মোল্লা বাড়ির নং : n0017 বয়স : 35 লিঙ্গ : পুরুষ | IDR1113984 ফটো উপলব্ধ |
| 748 নাম : গোলেহার খাতুন পিতার নাম : এরাদালি মোল্লা বাড়ির নং : n0063 বয়স : 37 লিঙ্গ : মহিলা | IDR1229608 ফটো উপলব্ধ | 749 নাম : রফিকুল মোল্লা পিতার নাম : এরাদালি মোল্লা বাড়ির নং : n0063 বয়স : 37 লিঙ্গ : পুরুষ | IDR1229616 ফটো উপলব্ধ | 750 নাম : বিবি রইজান স্বামীর নাম : এরাদালি মোল্লা বাড়ির নং : n0063 বয়স : 60 লিঙ্গ : মহিলা | WB/14/097/537133 ফটো উপলব্ধ |



| | | | | | | | | |
|--|------------------|------------|--|------------|------------|---|------------------|------------|
| 751 নাম : ছাকিনা খাতুন স্বামীর নাম : রফিকুল মোল্ল্যা বাড়ির নং : n0063 বয়স : 27 লিঙ্গ : মহিলা | IDR1674365 | ফটো উপলব্ধ | 752 নাম : মন্দিরা রুইদাস স্বামীর নাম : নিতাই রুইদাস বাড়ির নং : n0101 বয়স : 27 লিঙ্গ : মহিলা | IDR1644806 | ফটো উপলব্ধ | Q 753 নাম : বিজলী রুইদাস স্বামীর নাম : বাবুশেখা রুইদাস বাড়ির নং : n0103 বয়স : 29 লিঙ্গ : মহিলা | IDR1660000 | ফটো উপলব্ধ |
| 754 নাম : রুপালী রুইদাস স্বামীর নাম : মিঠুন রুইদাস বাড়ির নং : n0108 বয়স : 27 লিঙ্গ : মহিলা | IDR1560085 | ফটো উপলব্ধ | 755 নাম : শঙ্গর রুইদাস পিতার নাম : বসন্ত রুইদাস বাড়ির নং : n0107 বয়স : 51 লিঙ্গ : পুরুষ | IDR1560028 | ফটো উপলব্ধ | 756 নাম : মামনী রুইদাস স্বামীর নাম : হেমন্ত রুইদাস বাড়ির নং : n0116 বয়স : 37 লিঙ্গ : মহিলা | IDR1458314 | ফটো উপলব্ধ |
| 757 নাম : হেমন্ত রুইদাস পিতার নাম : মিহির রুইদাস বাড়ির নং : n0116 বয়স : 42 লিঙ্গ : পুরুষ | IDR1458348 | ফটো উপলব্ধ | 758 নাম : সঙ্গীতা রুইদাস স্বামীর নাম : দুধ কুমার রুইদাস বাড়ির নং : 0110 বয়স : 30 লিঙ্গ : মহিলা | IDR1230010 | ফটো উপলব্ধ | 759 নাম : দিপালী রুইদাস পিতার নাম : সন্নাসী রুইদাস বাড়ির নং : n0098 বয়স : 40 লিঙ্গ : মহিলা | IDR1671114 | ফটো উপলব্ধ |
| 760 নাম : রাজা রুইদাস পিতার নাম : ভোলা রুইদাস বাড়ির নং : n0105 বয়স : 26 লিঙ্গ : পুরুষ | IDR1642891 | ফটো উপলব্ধ | 761 নাম : জ্যোৎসনা রুইদাস মায়ের নাম : কল্যাণী বালা রুইদাস বাড়ির নং : n0111 বয়স : 28 লিঙ্গ : মহিলা | IDR1458272 | ফটো উপলব্ধ | 762 নাম : গণেশ দাস পিতার নাম : নীলকান্ত দাস বাড়ির নং : n0096 বয়স : 58 লিঙ্গ : পুরুষ | IDR2254506 | ফটো উপলব্ধ |
| 763 নাম : টুম্পা রুইদাস স্বামীর নাম : বিশ্বনাথ রুইদাস বাড়ির নং : n0101 বয়স : 41 লিঙ্গ : মহিলা | LFH2208924 | ফটো উপলব্ধ | 764 নাম : নিতাই রুইদাস পিতার নাম : বাল্লক রুইদাস বাড়ির নং : n0101 বয়স : 41 লিঙ্গ : পুরুষ | IDR0813824 | ফটো উপলব্ধ | 765 নাম : নমিতাবালা রুইদাস স্বামীর নাম : বাল্লক রুইদাস বাড়ির নং : n0101 বয়স : 63 লিঙ্গ : মহিলা | WB/14/097/537615 | ফটো উপলব্ধ |
| 766 নাম : সবিতা বালা রুইদাস স্বামীর নাম : সন্নাসী রুইদাস বাড়ির নং : n0109 বয়স : 61 লিঙ্গ : মহিলা | WB/14/097/537001 | ফটো উপলব্ধ | 767 নাম : শুভঙ্কর রুইদাস পিতার নাম : বসন্ত রুইদাস বাড়ির নং : n0107 বয়স : 46 লিঙ্গ : পুরুষ | IDR1559996 | ফটো উপলব্ধ | 768 নাম : হাজারী বালা রুইদাস স্বামীর নাম : বসন্ত রুইদাস বাড়ির নং : n0107 বয়স : 66 লিঙ্গ : মহিলা | IDR1559988 | ফটো উপলব্ধ |
| 769 নাম : জয়ন্তী রুইদাস স্বামীর নাম : দীপঙ্কর রুইদাস বাড়ির নং : n0104 বয়স : 28 লিঙ্গ : মহিলা | IDR1458108 | ফটো উপলব্ধ | 770 নাম : মিঠুন রুইদাস পিতার নাম : গণেশ রুইদাস বাড়ির নং : n0108 বয়স : 31 লিঙ্গ : পুরুষ | IDR1458058 | ফটো উপলব্ধ | 771 নাম : ধনঞ্জয় রুইদাস পিতার নাম : প্রফুল্ল রুইদাস বাড়ির নং : n0113 বয়স : 28 লিঙ্গ : পুরুষ | IDR1457936 | ফটো উপলব্ধ |
| 772 নাম : পার্বতি রুইদাস স্বামীর নাম : প্রফুল্ল রুইদাস বাড়ির নং : n0113 বয়স : 29 লিঙ্গ : মহিলা | IDR1457928 | ফটো উপলব্ধ | 773 নাম : সোমা রুইদাস পিতার নাম : হিরেন রুইদাস বাড়ির নং : n0112 বয়স : 30 লিঙ্গ : মহিলা | IDR1457910 | ফটো উপলব্ধ | 774 নাম : শিশুমা দাস ঘোষ পিতার নাম : নীলকান্ত দাস বাড়ির নং : n0096 বয়স : 40 লিঙ্গ : মহিলা | IDR1644848 | ফটো উপলব্ধ |
| 775 নাম : মনি পাল দাস স্বামীর নাম : কার্তিক চন্দ্র দাস বাড়ির নং : n0096 বয়স : 41 লিঙ্গ : মহিলা | IDR1646843 | ফটো উপলব্ধ | 776 নাম : বিশ্বনাথ রুইদাস পিতার নাম : সুবীর চন্দ্র রুইদাস বাড়ির নং : n0108 বয়স : 44 লিঙ্গ : পুরুষ | LFH2119592 | ফটো উপলব্ধ | 777 নাম : ভক্ত রুইদাস পিতার নাম : তারাপদ রুইদাস বাড়ির নং : n0110 বয়স : 40 লিঙ্গ : মহিলা | LFH2552131 | ফটো উপলব্ধ |
| 778 নাম : শিখাবালা রুইদাস স্বামীর নাম : শক্তিপদ রুইদাস বাড়ির নং : n0110 বয়স : 43 লিঙ্গ : মহিলা | LFH2120111 | ফটো উপলব্ধ | 779 নাম : শক্তিপদ রুইদাস মায়ের নাম : শৈলবালা রুইদাস বাড়ির নং : n0110 বয়স : 48 লিঙ্গ : পুরুষ | LFH1540715 | ফটো উপলব্ধ | 780 নাম : অশোক রুইদাস পিতার নাম : তারাপদ রুইদাস বাড়ির নং : n0110 বয়স : 55 লিঙ্গ : পুরুষ | LFH0960591 | ফটো উপলব্ধ |

| | | | | | |
|---|--------------------------------|---|--------------------------------|--|--------------------------------|
| 781 নাম : সীমাবালা রুইদাস স্বামীর নাম: অশোক রুইদাস বাড়ির নং : n0110 বয়স : 46 লিঙ্গ : মহিলা | LFH2447167 ফটো উপলব্ধ | 782 নাম : সুশেন রুইদাস পিতার নাম: সুকুমার রুইদাস বাড়ির নং : n0110 বয়স : 31 লিঙ্গ : পুরুষ | IDR1114016 ফটো উপলব্ধ | 783 নাম : লক্ষি রুইদাস স্বামীর নাম: বুদ্ধেশ্বর রুইদাস বাড়ির নং : n0113 বয়স : 35 লিঙ্গ : মহিলা | IDR1008804 ফটো উপলব্ধ |
| 784 নাম : রিয়া রুইদাস স্বামীর নাম: শ্যামল রুইদাস বাড়ির নং : N00109 বয়স : 25 লিঙ্গ : মহিলা | AMT1322452 ফটো উপলব্ধ | 785 নাম : অনিমা রুইদাস পিতার নাম: তরুণ রুইদাস বাড়ির নং : n0100 বয়স : 24 লিঙ্গ : মহিলা | IDR1942515 ফটো উপলব্ধ | 786 নাম : সত্যক রুইদাস পিতার নাম: হিরেন রুইদাস বাড়ির নং : n0112 বয়স : 29 লিঙ্গ : পুরুষ | IDR1457944 ফটো উপলব্ধ |
| 787 নাম : দুধকুমার রুইদাস মায়ের নাম: শৈলবালা রুইদাস বাড়ির নং : n0110 বয়স : 35 লিঙ্গ : পুরুষ | IDR1114024 ফটো উপলব্ধ | 788 নাম : বলরাম রুইদাস পিতার নাম: পচা রুইদাস বাড়ির নং : n0111 বয়স : 59 লিঙ্গ : পুরুষ | LFH2119691 ফটো উপলব্ধ | 789 নাম : কল্যাণী বালা রুইদাস স্বামীর নাম: কালাচাঁদ রুইদাস বাড়ির নং : n0111 বয়স : 53 লিঙ্গ : মহিলা | WB/14/097/537045 ফটো উপলব্ধ |
| 790 নাম : কালিচরন রুইদাস পিতার নাম: সন্ন্যাসী রুইদাস বাড়ির নং : n0109 বয়স : 36 লিঙ্গ : পুরুষ | IDR1008952 ফটো উপলব্ধ | 791 নাম : কামিনী রুইদাস স্বামীর নাম: হরি পদ রুইদাস বাড়ির নং : n0110 বয়স : 40 লিঙ্গ : মহিলা | IDR1360742 ফটো উপলব্ধ | Q 792 নাম : শ্যামল রুইদাস পিতার নাম: হরি পদ রুইদাস বাড়ির নং : n0110 বয়স : 43 লিঙ্গ : পুরুষ | IDR1360726 ফটো উপলব্ধ |
| 793 নাম : শ্যামল রুইদাস পিতার নাম: সন্ন্যাসী রুইদাস বাড়ির নং : n0109 বয়স : 37 লিঙ্গ : পুরুষ | LFH2757672 ফটো উপলব্ধ | 794 নাম : শৈল্যবালা রুইদাস স্বামীর নাম: তারাপদ রুইদাস বাড়ির নং : n0110 বয়স : 74 লিঙ্গ : মহিলা | WB/14/097/537058 ফটো উপলব্ধ | 795 নাম : সুকুমার রুইদাস পিতার নাম: তারাপদ রুইদাস বাড়ির নং : n0110 বয়স : 62 লিঙ্গ : পুরুষ | WB/14/097/537164 ফটো উপলব্ধ |
| 796 নাম : সোনামনি রুইদাস স্বামীর নাম: সুকুমার রুইদাস বাড়ির নং : n0110 বয়স : 55 লিঙ্গ : মহিলা | WB/14/097/537060 ফটো উপলব্ধ | 797 নাম : হারাধন রুইদাস পিতার নাম: সখী রুইদাস বাড়ির নং : 0109 বয়স : 54 লিঙ্গ : পুরুষ | IDR1229681 ফটো উপলব্ধ | 798 নাম : সঞ্জয় রুইদাস পিতার নাম: সন্ন্যাসী রুইদাস বাড়ির নং : n0098 বয়স : 44 লিঙ্গ : পুরুষ | LFH2447142 ফটো উপলব্ধ |
| 799 নাম : অনিমা রুইদাস স্বামীর নাম: সিঙ্গেশ্বর রুইদাস বাড়ির নং : n0113 বয়স : 35 লিঙ্গ : মহিলা | IDR0813865 ফটো উপলব্ধ | 800 নাম : সিঙ্গেশ্বর রুইদাস পিতার নাম: প্রফুল্ল রুইদাস বাড়ির নং : n0113 বয়স : 42 লিঙ্গ : পুরুষ | LFH2208932 ফটো উপলব্ধ | 801 নাম : তাপসী রুইদাস পিতার নাম: প্রফুল্ল রুইদাস বাড়ির নং : 0113 বয়স : 34 লিঙ্গ : মহিলা | IDR1229541 ফটো উপলব্ধ |
| 802 নাম : মহাদেব রুইদাস পিতার নাম: নিধির রুইদাস বাড়ির নং : n0116 বয়স : 50 লিঙ্গ : পুরুষ | WB/14/097/537104 ফটো উপলব্ধ | 803 নাম : অমিত রুইদাস পিতার নাম: মহাদেব রুইদাস বাড়ির নং : এন0116 বয়স : 21 লিঙ্গ : পুরুষ | IDR2286078 ফটো উপলব্ধ | 804 নাম : দেবাশিষ রুইদাস পিতার নাম: শক্তিপদ রুইদাস বাড়ির নং : এন0110 বয়স : 23 লিঙ্গ : পুরুষ | IDR2035590 ফটো উপলব্ধ |
| 805 নাম : হরি পদ রুইদাস পিতার নাম: বিক্র রুইদাস বাড়ির নং : n0110 বয়স : 78 লিঙ্গ : পুরুষ | IDR1360734 ফটো উপলব্ধ | 806 নাম : মহিমা দাস পিতার নাম: গনেশ দাস বাড়ির নং : এন0096 বয়স : 22 লিঙ্গ : মহিলা | IDR2123461 ফটো উপলব্ধ | 807 নাম : মধুমিতা রুইদাস স্বামীর নাম: নটোকুমার রুইদাস বাড়ির নং : এন0104 বয়স : 33 লিঙ্গ : মহিলা | IDR2123016 ফটো উপলব্ধ |
| 808 নাম : প্রদীপ রুইদাস পিতার নাম: সুকুমার রুইদাস বাড়ির নং : এন0110 বয়স : 24 লিঙ্গ : পুরুষ | IDR2136034 ফটো উপলব্ধ | 809 নাম : সিঙ্গেশ্বর রুইদাস পিতার নাম: প্রফুল্ল রুইদাস বাড়ির নং : এন0113 বয়স : 43 লিঙ্গ : পুরুষ | LFH2447308 ফটো উপলব্ধ | 810 নাম : জেসমিনারা আনসারি স্বামীর নাম: আবিদ আনছারি বাড়ির নং : এন0111 বয়স : 38 লিঙ্গ : মহিলা | IDR1107036 ফটো উপলব্ধ |

| | | | | | |
|--|--------------------------------|---|--------------------------|--|--------------------------------|
| 811 নাম : কৃষ্ণ রুইদাস পিতার নাম: কালাচাঁদ রুইদাস বাড়ির নং : n0111 বয়স : 25 লিঙ্গ : পুরুষ | IDR1696020 ফটো উপলব্ধ | 812 নাম : গৌরি বালা রুইদাস স্বামীর নাম: গৌরি হরি রুইদাস বাড়ির নং : 219 বয়স : 35 লিঙ্গ : মহিলা | IDR1008994 ফটো উপলব্ধ | 813 নাম : কানন রুইদাস স্বামীর নাম: সিদ্ধেশ্বর রুইদাস বাড়ির নং : n0112 বয়স : 34 লিঙ্গ : মহিলা | IDR0813857 ফটো উপলব্ধ |
| 814 নাম : আপন রুইদাস পিতার নাম: বীরেন্দ্র রুইদাস বাড়ির নং : n0112 বয়স : 30 লিঙ্গ : পুরুষ | IDR1316397 ফটো উপলব্ধ | 815 নাম : তাপস রুইদাস পিতার নাম: বীরেন্দ্র রুইদাস বাড়ির নং : 0112 বয়স : 30 লিঙ্গ : পুরুষ | IDR1229640 ফটো উপলব্ধ | 816 নাম : কাকলীবালা রুইদাস স্বামীর নাম: বীরবল রুইদাস বাড়ির নং : n0112 বয়স : 54 লিঙ্গ : মহিলা | IDR0282749 ফটো উপলব্ধ |
| 817 নাম : কাজল রুইদাস স্বামীর নাম: তাপস রুইদাস বাড়ির নং : n0112 বয়স : 25 লিঙ্গ : মহিলা | IDR1992312 ফটো উপলব্ধ | 818 নাম : রেখা রুইদাস স্বামীর নাম: হিরেন রুইদাস বাড়ির নং : n0112 বয়স : 50 লিঙ্গ : মহিলা | IDR2255958 ফটো উপলব্ধ | 819 নাম : কমলা রুইদাস স্বামীর নাম: সুধন রুইদাস বাড়ির নং : n0102 বয়স : 28 লিঙ্গ : মহিলা | IDR1997402 ফটো উপলব্ধ |
| 820 নাম : হিরেন রুইদাস পিতার নাম: সুবীর রুইদাস বাড়ির নং : n0112 বয়স : 55 লিঙ্গ : পুরুষ | IDR2251106 ফটো উপলব্ধ | 821 নাম : বীরেন্দ্র রুইদাস পিতার নাম: সুবীর রুইদাস বাড়ির নং : n0112 বয়স : 55 লিঙ্গ : পুরুষ | IDR2258374 ফটো উপলব্ধ | 822 নাম : শারতীবালা রুইদাস স্বামীর নাম: বীরেন্দ্র রুইদাস বাড়ির নং : n0112 বয়স : 51 লিঙ্গ : মহিলা | WB/14/097/537043 ফটো উপলব্ধ |
| 823 নাম : সুধা রুইদাস স্বামীর নাম: ভক্তি রুইদাস বাড়ির নং : n0110 বয়স : 37 লিঙ্গ : মহিলা | IDR1008853 ফটো উপলব্ধ | 824 নাম : বাপ্পা রুইদাস পিতার নাম: শিবপদ রুইদাস বাড়ির নং : 0103 বয়স : 28 লিঙ্গ : পুরুষ | IDR1610773 ফটো উপলব্ধ | 825 নাম : কিশোর কুমার রুইদাস পিতার নাম: অশোক রুইদাস বাড়ির নং : এন0110 বয়স : 21 লিঙ্গ : পুরুষ | IDR2187441 ফটো উপলব্ধ |
| 826 নাম : দেবদাস রুইদাস পিতার নাম: শক্তিপদ রুইদাস বাড়ির নং : এন0110 বয়স : 20 লিঙ্গ : পুরুষ | IDR2289403 ফটো উপলব্ধ | 827 নাম : গৌরহরি রুইদাস মায়ের নাম: লীলাবালা রুইদাস বাড়ির নং : 219 বয়স : 38 লিঙ্গ : পুরুষ | LFH2823862 ফটো উপলব্ধ | 828 নাম : ভারতী রুইদাস স্বামীর নাম: নীলপদ রুইদাস বাড়ির নং : n0104 বয়স : 53 লিঙ্গ : মহিলা | WB/14/097/537007 ফটো উপলব্ধ |
| 829 নাম : গৌরহরি রুই দাস পিতার নাম: দুখিরাম রুই দাস বাড়ির নং : এন0107 বয়স : 25 লিঙ্গ : পুরুষ | IDR1734268 ফটো উপলব্ধ | 830 নাম : অনুকুল দাস পিতার নাম: অর্জুন রুইদাস বাড়ির নং : এন0100 বয়স : 25 লিঙ্গ : পুরুষ | IDR1694447 ফটো উপলব্ধ | 831 নাম : বুদ্ধেশ্বর রুই দাস পিতার নাম: প্রফুল্ল রুইদাস বাড়ির নং : n0113 বয়স : 40 লিঙ্গ : পুরুষ | LFH2447316 ফটো উপলব্ধ |
| 832 নাম : সোমা রুই দাস স্বামীর নাম: গুরুপদ রুই দাস বাড়ির নং : এন0100 বয়স : 30 লিঙ্গ : মহিলা | RXT1432756 ফটো উপলব্ধ | 833 নাম : সঞ্জিতা রুই দাস পিতার নাম: বীরবল রুই দাস বাড়ির নং : এন0112 বয়স : 28 লিঙ্গ : মহিলা | IDR1749084 ফটো উপলব্ধ | 834 নাম : বাপন রুইদাস পিতার নাম: সন্নাসী রুইদাস বাড়ির নং : এন0109 বয়স : 25 লিঙ্গ : পুরুষ | IDR1696038 ফটো উপলব্ধ |
| 835 নাম : কার্তিক চন্দ্র দাস পিতার নাম: নীলকান্ত দাস বাড়ির নং : n0096 বয়স : 51 লিঙ্গ : পুরুষ | WB/14/097/537019 ফটো উপলব্ধ | 836 নাম : কবিতা দাস স্বামীর নাম: গনেশ দাস বাড়ির নং : n0096 বয়স : 40 লিঙ্গ : মহিলা | LFH2447233 ফটো উপলব্ধ | 837 নাম : সীতাদাসী রুইদাস স্বামীর নাম: পরান রুইদাস বাড়ির নং : n0096 বয়স : 58 লিঙ্গ : মহিলা | WB/14/097/537035 ফটো উপলব্ধ |
| 838 নাম : সন্তোষ রুইদাস পিতার নাম: পরান রুইদাস বাড়ির নং : 0096 বয়স : 33 লিঙ্গ : পুরুষ | IDR1229749 ফটো উপলব্ধ | Q 839 নাম : অক্ষিতা রুইদাস পিতার নাম: সন্তোষ রুইদাস বাড়ির নং : 0096 বয়স : 31 লিঙ্গ : মহিলা | IDR1229848 ফটো উপলব্ধ | 840 নাম : শিপ্রা রুইদাস স্বামীর নাম: পরিতোষ রুইদাস বাড়ির নং : n0096 বয়স : 38 লিঙ্গ : মহিলা | IDR0813816 ফটো উপলব্ধ |

| | | | | | |
|---|--------------------------------|---|--------------------------------|---|--------------------------|
| 841 নাম : পরিতোষ রুইদাস মায়ের নাম: সীতা রুইদাস বাড়ির নং : n0096 বয়স : 38 লিঙ্গ : পুরুষ | LFH2552149 ফটো উপলব্ধ | 842 নাম : সন্ন্যাসী রুইদাস পিতার নাম: অদ্য রুইদাস বাড়ির নং : n0098 বয়স : 72 লিঙ্গ : পুরুষ | WB/14/097/537046 ফটো উপলব্ধ | 843 নাম : মঙ্গল রুইদাস পিতার নাম: সন্ন্যাসী রুইদাস বাড়ির নং : n0098 বয়স : 43 লিঙ্গ : পুরুষ | LFH2119600 ফটো উপলব্ধ |
| 844 নাম : প্রতিমা দাস স্বামীর নাম: মঙ্গল বাড়ির নং : n0098 বয়স : 41 লিঙ্গ : মহিলা | LFH2208908 ফটো উপলব্ধ | 845 নাম : মৌসুমী রুইদাস পিতার নাম: পচাকালারুইদাস বাড়ির নং : 0099 বয়স : 27 লিঙ্গ : মহিলা | IDR1610849 ফটো উপলব্ধ | 846 নাম : শিলা রুইদাস স্বামীর নাম: সুখেন রুইদাস বাড়ির নং : 0110 বয়স : 28 লিঙ্গ : মহিলা | IDR1610856 ফটো উপলব্ধ |
| 847 নাম : প্রসেনজিৎ রুইদাস পিতার নাম: বাল্লক রুইদাস বাড়ির নং : 0101 বয়স : 28 লিঙ্গ : পুরুষ | IDR1610781 ফটো উপলব্ধ | 848 নাম : মামনি রুইদাস মায়ের নাম: চুনিবালা রুইদাস বাড়ির নং : 0105 বয়স : 28 লিঙ্গ : মহিলা | IDR1610799 ফটো উপলব্ধ | 849 নাম : সমীর রুইদাস পিতার নাম: জয়দেব রুইদাস বাড়ির নং : n0100 বয়স : 33 লিঙ্গ : পুরুষ | IDR1316389 ফটো উপলব্ধ |
| 850 নাম : পচাকালারুইদাস পিতার নাম: জ্ঞানেন্দ্র রুইদাস বাড়ির নং : n0099 বয়স : 66 লিঙ্গ : পুরুষ | WB/14/097/537677 ফটো উপলব্ধ | 851 নাম : শ্যামলীবালা রুইদাস স্বামীর নাম: পচাকালারুইদাস বাড়ির নং : n0099 বয়স : 57 লিঙ্গ : মহিলা | WB/14/097/537029 ফটো উপলব্ধ | 852 নাম : বাবু সোনা রুইদাস পিতার নাম: পচাকালারুইদাস বাড়ির নং : 0099 বয়স : 31 লিঙ্গ : পুরুষ | IDR1229855 ফটো উপলব্ধ |
| 853 নাম : তারকচন্দ্র রুইদাস পিতার নাম: নন্দী রুইদাস বাড়ির নং : n0100 বয়স : 74 লিঙ্গ : পুরুষ | WB/14/097/537308 ফটো উপলব্ধ | 854 নাম : তপন রুইদাস পিতার নাম: তারকচন্দ্র রুইদাস বাড়ির নং : n0100 বয়স : 50 লিঙ্গ : পুরুষ | WB/14/097/537049 ফটো উপলব্ধ | 855 নাম : জয়দেব রুইদাস পিতার নাম: নন্দী রুইদাস বাড়ির নং : n0100 বয়স : 68 লিঙ্গ : পুরুষ | IDR2248573 ফটো উপলব্ধ |
| 856 নাম : সবিতাবালা রুইদাস স্বামীর নাম: জয়দেব রুইদাস বাড়ির নং : n0100 বয়স : 64 লিঙ্গ : মহিলা | IDR2248581 ফটো উপলব্ধ | 857 নাম : টুম্পা বালা রুইদাস পিতার নাম: জয়দেব রুইদাস বাড়ির নং : 0100 বয়স : 33 লিঙ্গ : মহিলা | IDR1230002 ফটো উপলব্ধ | 858 নাম : তরুণ রুইদাস পিতার নাম: তারক রুইদাস বাড়ির নং : n0100 বয়স : 51 লিঙ্গ : পুরুষ | IDR2256121 ফটো উপলব্ধ |
| 859 নাম : কনিকা বালা রুইদাস স্বামীর নাম: তরুণ রুইদাস বাড়ির নং : n0100 বয়স : 44 লিঙ্গ : মহিলা | LFH2120079 ফটো উপলব্ধ | 860 নাম : অর্জুন রুইদাস পিতার নাম: তারক রুইদাস বাড়ির নং : n0100 বয়স : 51 লিঙ্গ : পুরুষ | WB/14/097/537054 ফটো উপলব্ধ | 861 নাম : বাসন্তী রুইদাস স্বামীর নাম: অর্জুন রুইদাস বাড়ির নং : n0100 বয়স : 45 লিঙ্গ : মহিলা | LFH2119659 ফটো উপলব্ধ |
| 862 নাম : সোনাতন রুইদাস পিতার নাম: তারক রুইদাস বাড়ির নং : n0100 বয়স : 44 লিঙ্গ : পুরুষ | LFH2119642 ফটো উপলব্ধ | 863 নাম : মিনতি বালা রুইদাস স্বামীর নাম: সোনাতন রুইদাস বাড়ির নং : n0100 বয়স : 43 লিঙ্গ : মহিলা | LFH2120137 ফটো উপলব্ধ | 864 নাম : গুরুপদ রুইদাস পিতার নাম: তারক চন্দ্র রুইদাস বাড়ির নং : n0100 বয়স : 43 লিঙ্গ : পুরুষ | LFH2120087 ফটো উপলব্ধ |
| 865 নাম : দীলিপ রুইদাস পিতার নাম: আশু রুইদাস বাড়ির নং : n0102 বয়স : 63 লিঙ্গ : পুরুষ | WB/14/097/537039 ফটো উপলব্ধ | 866 নাম : যমুনাবালা রুইদাস স্বামীর নাম: দীলিপ রুইদাস বাড়ির নং : n0102 বয়স : 57 লিঙ্গ : মহিলা | WB/14/097/537062 ফটো উপলব্ধ | 867 নাম : সুধন রুইদাস পিতার নাম: দীলীপ রুইদাস বাড়ির নং : n0102 বয়স : 32 লিঙ্গ : পুরুষ | IDR1113802 ফটো উপলব্ধ |
| 868 নাম : শিবপদ রুইদাস পিতার নাম: হারু রুইদাস বাড়ির নং : n0103 বয়স : 63 লিঙ্গ : পুরুষ | LFH0961003 ফটো উপলব্ধ | 869 নাম : সবিতা বালা রুইদাস স্বামীর নাম: শিবপদ রুইদাস বাড়ির নং : n0103 বয়স : 58 লিঙ্গ : মহিলা | WB/14/097/537614 ফটো উপলব্ধ | 870 নাম : বাবুসোনা রুইদাস পিতার নাম: শিবপদ রুইদাস বাড়ির নং : 0103 বয়স : 33 লিঙ্গ : পুরুষ | IDR1230077 ফটো উপলব্ধ |



| | | | | | |
|--|--------------------------------|---|--------------------------------|---|--------------------------------|
| 871 নাম : বিশুপদ রুইদাস পিতার নাম: হারু রুইদাস বাড়ির নং : n0104 বয়স : 59 লিঙ্গ : পুরুষ | WB/14/097/537610 ফটো উপলব্ধ | 872 নাম : বিজলী বালা রুইদাস স্বামীর নাম: বিশুপদ রুইদাস বাড়ির নং : n0104 বয়স : 54 লিঙ্গ : মহিলা | WB/14/097/537609 ফটো উপলব্ধ | 873 নাম : দীপকর রুইদাস পিতার নাম: বিশুপদ রুইদাস বাড়ির নং : n0104 বয়স : 29 লিঙ্গ : পুরুষ | IDR1360759 ফটো উপলব্ধ |
| 874 নাম : ভজহরি রুইদাস পিতার নাম: নীলাপদ রুইদাস বাড়ির নং : n0104 বয়স : 39 লিঙ্গ : পুরুষ | LFH2552172 ফটো উপলব্ধ | 875 নাম : রিয়া রুইদাস স্বামীর নাম: ভজহরি রুইদাস বাড়ির নং : n0104 বয়স : 34 লিঙ্গ : মহিলা | IDR0813832 ফটো উপলব্ধ | 876 নাম : নটোকুমার রুইদাস পিতার নাম: নীলাপদ রুইদাস বাড়ির নং : n0104 বয়স : 34 লিঙ্গ : পুরুষ | IDR1113851 ফটো উপলব্ধ |
| 877 নাম : গিরিবালা রুইদাস স্বামীর নাম: নিরাপদ রুইদাস বাড়ির নং : n0105 বয়স : 76 লিঙ্গ : মহিলা | WB/14/097/537428 ফটো উপলব্ধ | 878 নাম : ভোলা রুইদাস পিতার নাম: নিরাপদ রুইদাস বাড়ির নং : n0105 বয়স : 51 লিঙ্গ : পুরুষ | LFH2679520 ফটো উপলব্ধ | 879 নাম : রাম রুইদাস পিতার নাম: নিরাপদ রুইদাস বাড়ির নং : n0105 বয়স : 42 লিঙ্গ : পুরুষ | LFH2119725 ফটো উপলব্ধ |
| 880 নাম : অনজনা রুইদাস স্বামীর নাম: রাম রুইদাস বাড়ির নং : n0105 বয়স : 40 লিঙ্গ : মহিলা | LFH2552156 ফটো উপলব্ধ | 881 নাম : টুনিবালা রুইদাস পিতার নাম: নিরাপদ রুইদাস বাড়ির নং : n0105 বয়স : 40 লিঙ্গ : মহিলা | IDR0282632 ফটো উপলব্ধ | 882 নাম : আমরীবালা রুইদাস স্বামীর নাম: নিধির রুইদাস বাড়ির নং : n0106 বয়স : 77 লিঙ্গ : মহিলা | WB/14/097/537354 ফটো উপলব্ধ |
| 883 নাম : কালিচরন রুইদাস পিতার নাম: নিধির রুইদাস বাড়ির নং : n0106 বয়স : 41 লিঙ্গ : পুরুষ | IDR1009059 ফটো উপলব্ধ | 884 নাম : পারুল রুইদাস স্বামীর নাম: কালিচরন রুইদাস বাড়ির নং : 0106 বয়স : 30 লিঙ্গ : মহিলা | IDR1229871 ফটো উপলব্ধ | 885 নাম : করুনা বালা রুইদাস স্বামীর নাম: ভোলানাথ রুইদাস বাড়ির নং : n0106 বয়স : 43 লিঙ্গ : মহিলা | LFH2119790 ফটো উপলব্ধ |
| 886 নাম : চন্দনা রুইদাস স্বামীর নাম: মহাদেব রুইদাস বাড়ির নং : n0106 বয়স : 43 লিঙ্গ : মহিলা | LFH2119808 ফটো উপলব্ধ | 887 নাম : পাগলীবালা রুইদাস স্বামীর নাম: আশান্ত রুইদাস বাড়ির নং : n0107 বয়স : 65 লিঙ্গ : মহিলা | WB/14/097/537048 ফটো উপলব্ধ | 888 নাম : মায়ী রুইদাস স্বামীর নাম: জগন্নাথ রুইদাস বাড়ির নং : n0108 বয়স : 66 লিঙ্গ : মহিলা | IDR0923482 ফটো উপলব্ধ |
| 889 নাম : পূর্ণিমা বালা রুইদাস স্বামীর নাম: সুধীর রুইদাস বাড়ির নং : n0108 বয়স : 60 লিঙ্গ : মহিলা | LFH2447159 ফটো উপলব্ধ | 890 নাম : রাকেশ রুইদাস মায়ের নাম: পূর্ণিমা বালা রুইদাস বাড়ির নং : n0108 বয়স : 35 লিঙ্গ : পুরুষ | IDR1008960 ফটো উপলব্ধ | 891 নাম : ছন্দা রুইদাস স্বামীর নাম: রাম রুইদাস বাড়ির নং : n0108 বয়স : 53 লিঙ্গ : মহিলা | WB/14/097/537064 ফটো উপলব্ধ |
| 892 নাম : ছিদাম রুইদাস মায়ের নাম: অরুনা বালা রুইদাস বাড়ির নং : n0108 বয়স : 46 লিঙ্গ : পুরুষ | LFH1541382 ফটো উপলব্ধ | 893 নাম : টুঙ্গা রুইদাস স্বামীর নাম: ছিদাম রুইদাস বাড়ির নং : n0108 বয়স : 35 লিঙ্গ : মহিলা | IDR1114032 ফটো উপলব্ধ | 894 নাম : প্রবীর রুইদাস মায়ের নাম: অরুনা বালা রুইদাস বাড়ির নং : n0108 বয়স : 30 লিঙ্গ : পুরুষ | IDR1360718 ফটো উপলব্ধ |
| 895 নাম : মাল্পি রুইদাস পিতার নাম: পাচাকালা রুইদাস বাড়ির নং : এন0099 বয়স : 26 লিঙ্গ : মহিলা | IDR2187334 ফটো উপলব্ধ | 896 নাম : রাজকুমার রুইদাস পিতার নাম: বিশুপদ রুইদাস বাড়ির নং : এন0104 বয়স : 22 লিঙ্গ : পুরুষ | IDR2139582 ফটো উপলব্ধ | 897 নাম : মৌসুমী রুইদাস পিতার নাম: হীরেন রুইদাস বাড়ির নং : N0112 বয়স : 23 লিঙ্গ : মহিলা | IDR2187367 ফটো উপলব্ধ |
| 898 নাম : কমলা রুইদাস পিতার নাম: গৌরহরি রুইদাস বাড়ির নং : এন0219 বয়স : 21 লিঙ্গ : মহিলা | IDR2283588 ফটো উপলব্ধ | 899 নাম : কাজল রুইদাস স্বামীর নাম: সুকদেব রুইদাস বাড়ির নং : এন0106 বয়স : 37 লিঙ্গ : মহিলা | IDR0813840 ফটো উপলব্ধ | 900 নাম : শুকদেব রুইদাস মায়ের নাম: আমরি রুইদাস বাড়ির নং : এন0106 বয়স : 40 লিঙ্গ : পুরুষ | LFH2552164 ফটো উপলব্ধ |

| | | |
|---|------------|------------|
| 901 | IDR2267649 | ফটো উপলব্ধ |
| নাম : আকাশ রুইদাস পিতার নাম : শুখদেব রুইদাস বাড়ির নং : এন0106 বয়স : 20 লিঙ্গ : পুরুষ | | |

| | | |
|---|------------|------------|
| 902 | IDR2187680 | ফটো উপলব্ধ |
| নাম : জয়া মাহাতো স্বামীর নাম : প্রবীর রুইদাস বাড়ির নং : এন0108 বয়স : 21 লিঙ্গ : মহিলা | | |

| | | |
|--|------------|------------|
| 903 | IDR2287662 | ফটো উপলব্ধ |
| নাম : বাবাই রুইদাস পিতার নাম : বিশ্বনাথ রুইদাস বাড়ির নং : এন0108 বয়স : 20 লিঙ্গ : পুরুষ | | |

| | | |
|---|------------------|------------|
| 904 | WB/14/097/537432 | ফটো উপলব্ধ |
| নাম : বিবি সোনা স্বামীর নাম : সফেরআলি মোল্যা বাড়ির নং : n0024 বয়স : 76 লিঙ্গ : মহিলা | | |

| | | |
|--|------------|------------|
| 905 | LFH2679421 | ফটো উপলব্ধ |
| নাম : শাহা আলম মোল্যা পিতার নাম : সখের আলি মোল্যা বাড়ির নং : n0024 বয়স : 49 লিঙ্গ : পুরুষ | | |

| | | |
|--|------------|------------|
| 906 | IDR1229517 | ফটো উপলব্ধ |
| নাম : মুসলিমা বিবি স্বামীর নাম : সাহা আলম মোল্যা বাড়ির নং : 0024 বয়স : 38 লিঙ্গ : মহিলা | | |

| | | |
|---|------------|------------|
| 907 | IDR1462647 | ফটো উপলব্ধ |
| নাম : দিলরুবা খাতুন পিতার নাম : গিয়াসুদ্দিন মোল্যা বাড়ির নং : এন0065 বয়স : 28 লিঙ্গ : মহিলা | | |

| | | |
|---|------------|------------|
| 908 | IDR1633775 | ফটো উপলব্ধ |
| নাম : আয়েসা খাতুন স্বামীর নাম : জাকির হোসেন মোল্যা বাড়ির নং : এন0031 বয়স : 28 লিঙ্গ : মহিলা | | |

| | | |
|---|------------|------------|
| 909 | IDR0923375 | ফটো উপলব্ধ |
| নাম : বাকিবিল্লাহ মোল্যা পিতার নাম : নাজির আলি মোল্যা বাড়ির নং : এন0031 বয়স : 37 লিঙ্গ : পুরুষ | | |

| | | |
|--|------------|------------|
| 910 | IDR1113935 | ফটো উপলব্ধ |
| নাম : জাকির হোসেন মোল্যা পিতার নাম : নাজির আলি মোল্যা বাড়ির নং : n0031 বয়স : 34 লিঙ্গ : পুরুষ | | |

| | | |
|---|------------|------------|
| 911 | IDR1801778 | ফটো উপলব্ধ |
| নাম : বিবি সোনাবানু স্বামীর নাম : নাজির আলি মোল্যা বাড়ির নং : n0031 বয়স : 56 লিঙ্গ : মহিলা | | |

| | | |
|---|------------|------------|
| 912 | FFL3020518 | ফটো উপলব্ধ |
| নাম : নুরুলী গাফী পিতার নাম : মোকসেদ গাজী বাড়ির নং : এন0063 বয়স : 40 লিঙ্গ : পুরুষ | | |

| | | |
|--|------------|------------|
| 913 | IDR1457613 | ফটো উপলব্ধ |
| নাম : আজমিরা খাতুন বিবি স্বামীর নাম : আবুল কালাম কয়াল বাড়ির নং : এন0102 বয়স : 31 লিঙ্গ : মহিলা | | |

| | | |
|--|------------|------------|
| 914 | LFH2758035 | ফটো উপলব্ধ |
| নাম : আবুল কালাম কয়াল পিতার নাম : আরশেদ কয়াল বাড়ির নং : এন0102 বয়স : 38 লিঙ্গ : পুরুষ | | |

| | | |
|--|------------|------------|
| 915 | IDR1229020 | ফটো উপলব্ধ |
| নাম : সরিফা খাতুন পিতার নাম : আলিমুদ্দিন কয়াল বাড়ির নং : এন0102 বয়স : 33 লিঙ্গ : মহিলা | | |

| | | |
|--|------------|------------|
| 916 | LFH2823961 | ফটো উপলব্ধ |
| নাম : আলিমুদ্দিন কয়াল পিতার নাম : আরসেদ আলি কয়াল বাড়ির নং : এন0102 বয়স : 39 লিঙ্গ : পুরুষ | | |

| | | |
|--|------------|------------|
| 917 | IDR2331130 | ফটো উপলব্ধ |
| নাম : তৌফিক মোল্যা পিতার নাম : অলিল মোল্যা বাড়ির নং : এন0038 বয়স : 19 লিঙ্গ : পুরুষ | | |

| | | |
|---|------------|------------|
| 918 | IDR2333755 | ফটো উপলব্ধ |
| নাম : মনুরা খাতুন স্বামীর নাম : জুলফিকার মিল্লি বাড়ির নং : এন0069 বয়স : 23 লিঙ্গ : মহিলা | | |

| | | |
|---|------------|------------|
| 919 | IDR2334514 | ফটো উপলব্ধ |
| নাম : দিপা বিশ্বাস দাস স্বামীর নাম : অনুকুল দাস বাড়ির নং : এন0100 বয়স : 24 লিঙ্গ : মহিলা | | |

| | | |
|--|------------|------------|
| 920 | IDR2323921 | ফটো উপলব্ধ |
| নাম : দিপালী রুইদাস স্বামীর নাম : দেবাশিষ রুইদাস বাড়ির নং : এন0110 বয়স : 20 লিঙ্গ : মহিলা | | |

| | | |
|--|------------|------------|
| 921 | IDR2329209 | ফটো উপলব্ধ |
| নাম : তানিয়া খাতুন স্বামীর নাম : হাবিবুল্লা মোল্যা বাড়ির নং : এন065 বয়স : 21 লিঙ্গ : মহিলা | | |

| | | |
|---|------------|------------|
| 922 | IDR2338283 | ফটো উপলব্ধ |
| নাম : সাজিনা লস্কর স্বামীর নাম : সালিম মোল্যা বাড়ির নং : এন0038 বয়স : 19 লিঙ্গ : মহিলা | | |

| | | |
|---|------------|------------|
| 923 | IDR2343093 | ফটো উপলব্ধ |
| নাম : ফতেমা খাতুন স্বামীর নাম : রোমজান আলি মিল্লি বাড়ির নং : এন0068 বয়স : 20 লিঙ্গ : মহিলা | | |

| | | |
|--|------------|------------|
| 924 | IDR2359255 | ফটো উপলব্ধ |
| নাম : সাহিন আক্তার মোল্যা পিতার নাম : মাহাবুব রহমান মোল্যা বাড়ির নং : এন0092 বয়স : 19 লিঙ্গ : পুরুষ | | |

| | | |
|--|------------|------------|
| 925 | IDR2359271 | ফটো উপলব্ধ |
| নাম : ইউসুফ মিল্লি মোল্যা পিতার নাম : জাকির হোসেন মোল্যা বাড়ির নং : এন0038 বয়স : 20 লিঙ্গ : পুরুষ | | |

| | | |
|---|------------|------------|
| 926 | IDR2340214 | ফটো উপলব্ধ |
| নাম : সাবানা খাতুন পিতার নাম : মহিউদ্দিন মোল্যা বাড়ির নং : এন0091 বয়স : 20 লিঙ্গ : মহিলা | | |

| | | |
|---|------------|------------|
| 927 | IDR2347722 | ফটো উপলব্ধ |
| নাম : রাকিবুল্লা মিল্লি পিতার নাম : হানিফা মিল্লি বাড়ির নং : এন0068 বয়স : 22 লিঙ্গ : পুরুষ | | |

| | | |
|--|------------|------------|
| 928 | IDR2348415 | ফটো উপলব্ধ |
| নাম : সামিম মোল্যা পিতার নাম : আমিরুল মোল্যা বাড়ির নং : এন0051 বয়স : 19 লিঙ্গ : পুরুষ | | |

| | | |
|---|------------|------------|
| 929 | IDR2348464 | ফটো উপলব্ধ |
| নাম : সুজয় রুইদাস পিতার নাম : স্বপন রুইদাস বাড়ির নং : এন0105 বয়স : 20 লিঙ্গ : পুরুষ | | |

| | | |
|---|------------|------------|
| 930 | IDR2349322 | ফটো উপলব্ধ |
| নাম : মাহাবুব মিল্লি পিতার নাম : আইনুল মিল্লি বাড়ির নং : এন0073 বয়স : 20 লিঙ্গ : পুরুষ | | |



| | | | | | |
|---|--------------------------|--|--------------------------|--|--------------------------|
| 931 নাম : ইব্রাহিম মোল্যা পিতার নাম: খালিল মোল্যা বাড়ির নং : এন0012 বয়স : 19 লিঙ্গ : পুরুষ | IDR2349553 ফটো উপলব্ধ | 932 নাম : রাহুল মোল্যা পিতার নাম: আবুল খয়ের মোল্যা বাড়ির নং : এন0044 বয়স : 20 লিঙ্গ : পুরুষ | IDR2349629 ফটো উপলব্ধ | 933 নাম : জিৎ রুইদাস পিতার নাম: পুরিতোষ রুইদাস বাড়ির নং : পাট নং-108, বয়স : 22 লিঙ্গ : পুরুষ | IDR2361103 ফটো উপলব্ধ |
| 934 নাম : রুপসানা খাতুন পিতার নাম: সুবিদ আলি মোল্যা বাড়ির নং : এন0074 বয়স : 20 লিঙ্গ : মহিলা | IDR2364149 ফটো উপলব্ধ | 935 নাম : তনজা খাতুন পিতার নাম: আব্দুল হাকিম মোল্যা বাড়ির নং : এন0053 বয়স : 39 লিঙ্গ : মহিলা | IDR0277897 ফটো উপলব্ধ | 936 নাম : রঘুনাথ রুইদাস পিতার নাম: রাম রুইদাস বাড়ির নং : এন0105 বয়স : 19 লিঙ্গ : পুরুষ | IDR2366227 ফটো উপলব্ধ |
| 937 নাম : আরাবুল মোল্যা পিতার নাম: আব্দেদ আলি মোল্যা বাড়ির নং : এন0150 বয়স : 20 লিঙ্গ : পুরুষ | IDR2366482 ফটো উপলব্ধ | 938 নাম : সাহানাজ পারভীন পিতার নাম: আব্দুল মান্নান বাড়ির নং : এন0049 বয়স : 38 লিঙ্গ : মহিলা | MGS3065224 ফটো উপলব্ধ | | |



| | | |
|---|---|------------|
| 939 | 1 | IDR2377414 |
| নাম : রিবানা ঢালী স্বামীর নাম: সাদ্দাম হোসেন গোলদার বাড়ির নং : এন0002 বয়স : 20 লিঙ্গ : মহিলা | | |
| ফটো উপলব্ধ | | |

| | | |
|--|---|------------|
| 940 | 1 | IDR2377422 |
| নাম : মুসাইয়েদা খাতুন পিতার নাম: আসরাফুল মিস্ত্রী বাড়ির নং : এন0073 বয়স : 19 লিঙ্গ : মহিলা | | |
| ফটো উপলব্ধ | | |

| | | |
|--|---|------------|
| 941 | 1 | IDR2377711 |
| নাম : বিউটি খাতুন পিতার নাম: মুজিবর মোল্যা বাড়ির নং : এন0039 বয়স : 25 লিঙ্গ : মহিলা | | |
| ফটো উপলব্ধ | | |

| | | |
|--|---|------------|
| 942 | 1 | IDR2377869 |
| নাম : সাহারুফ গোলদার পিতার নাম: ইছাহক গোলদার বাড়ির নং : এন0122 বয়স : 19 লিঙ্গ : পুরুষ | | |
| ফটো উপলব্ধ | | |

| | | |
|--|---|------------|
| 943 | 1 | IDR2379220 |
| নাম : সুমাইয়া মোল্যা স্বামীর নাম: আসাকুল মোল্যা বাড়ির নং : এন0013 বয়স : 19 লিঙ্গ : মহিলা | | |
| ফটো উপলব্ধ | | |

| | | |
|---|---|------------|
| 944 | 1 | IDR2384253 |
| নাম : সামিম মোল্যা পিতার নাম: নুরদ্দিন মোল্যা বাড়ির নং : এন0091 বয়স : 18 লিঙ্গ : পুরুষ | | |
| ফটো উপলব্ধ | | |

| | | |
|--|---|------------|
| 945 | 1 | IDR2384832 |
| নাম : সাহানাজ খাতুন স্বামীর নাম: ওলিউর রহমান বাড়ির নং : এন0047 বয়স : 18 লিঙ্গ : মহিলা | | |
| ফটো উপলব্ধ | | |

নির্বাচক সংখ্যার সারসংক্ষেপ :

A) নির্বাচকের সংখ্যা :

| | নির্বাচক তালিকার প্রকৃতি | নির্বাচক তালিকার পরিচিতি : | নির্বাচকের সংখ্যা : | | | | |
|--|---|----------------------------|---|-------|--------------|-----|-----|
| | | | পুরুষ | মহিলা | তৃতীয় লিঙ্গ | মোট | |
| I | মূল তালিকা | মূল তালিকা | বিশেষ নিবিড় সংশোধন ২০২৬ এর চূড়ান্ত ভোটার তালিকার সহিত 09-04-2026 তারিখ অবধি সংশোধিত নির্বাচক তালিকা | 467 | 471 | 0 | 938 |
| II | 1- সংযোজন তালিকা | সংযোজনী 1 | বিশেষ সংক্ষিপ্ত সংশোধন 2026 | 0 | 0 | 0 | 0 |
| | | সংযোজনী 2 | ধারাবাহিক সংশোধন 2026 | 2 | 5 | 0 | 7 |
| | | মোট | | 2 | 5 | 0 | 7 |
| III | 2- বিয়োজন তালিকা | সংযোজনী 1 | বিশেষ সংক্ষিপ্ত সংশোধন 2026 | 3 | 2 | 0 | 5 |
| | | সংযোজনী 2 | ধারাবাহিক সংশোধন 2026 | 0 | 0 | 0 | 0 |
| | | মোট | | 3 | 2 | 0 | 5 |
| IV | 'লিঙ্গ ক্ষেত্রের' পরিবর্তনের কারণে পার্থক্য | | | 0 | 0 | 0 | 0 |
| V | বিচারপ্রক্রিয়ার অধীনস্থ | | | 0 | 0 | 0 | 0 |
| VI | বিচার বিভাগীয় আধিকারিক কর্তৃক বিচারপূর্বক নিষ্পত্তির পর বিয়োজিত | | | 20 | 62 | 0 | 82 |
| নির্বাচকের মোট সংখ্যা (I+II-III+IV-V-VI) | | | | 446 | 412 | 0 | 858 |

B) ক্রটি সংশোধনের সংখ্যা :

| নির্বাচক তালিকার প্রকৃতি | নির্বাচক তালিকার পরিচিতি : | ক্রটি সংশোধনের সংখ্যা : |
|--------------------------|-----------------------------|-------------------------|
| সংযোজনী 1 | বিশেষ সংক্ষিপ্ত সংশোধন 2026 | 0 |
| সংযোজনী 2 | ধারাবাহিক সংশোধন 2026 | 0 |
| | মোট | 0 |

নির্বাচক নিবন্ধন আধিকারিকের স্বাক্ষর

E-মৃত, S-স্থানান্তরিত, R-একাধিকবার অন্তর্ভুক্ত, M-নিখোঁজ, Q-যোগ্য নহে