



নির্বাচক তালিকা 2026 S25 পশ্চিমবঙ্গ

| | | | | | | | | | | | | | | | | | | | | | |
|---|-----------------------|--|-------|--------------|------|------------------|-----------|---------|---|------|------------|-----------------|-----------|------|------------|--------|-----------|------|------------------|-----|----------|
| বিধানসভা নির্বাচনক্ষেত্রের নং, নাম ও সংরক্ষণের স্থিতি : 122 - মিনাখাঁ (তপশীলি জাতি) | | অংশ নং : 7 | | | | | | | | | | | | | | | | | | | |
| বিধানসভা নির্বাচনক্ষেত্রটি যে লোকসভা নির্বাচনক্ষেত্রের / ক্ষেত্রসমূহের অন্তর্ভুক্ত তার নং, নাম ও সংরক্ষণ স্থিতি : 18 - বসিরহাট (সাধারণ) | | | | | | | | | | | | | | | | | | | | | |
| 1. সংশোধনের পূর্ণ বিবরণ | | | | | | | | | | | | | | | | | | | | | |
| সংশোধনের বৎসর : | 2026 | নির্বাচক তালিকার পরিচিতি : বিশেষ নিবিড় সংশোধন ২০২৬ এর চূড়ান্ত ভোটার তালিকার সহিত 09-04-2026 তারিখ অবধি সংশোধিত নির্বাচক তালিকা | | | | | | | | | | | | | | | | | | | |
| ভিত্তি তারিখ : | 01-01-2026 | | | | | | | | | | | | | | | | | | | | |
| সংশোধনের প্রকৃতি : | ধারাবাহিক সংশোধন 2026 | | | | | | | | | | | | | | | | | | | | |
| প্রকাশনার তারিখ : | 09-04-2026 | | | | | | | | | | | | | | | | | | | | |
| 2. অংশ ও নির্বাচনী এলাকার পূর্ণ বিবরণ : | | | | | | | | | | | | | | | | | | | | | |
| অংশের ভাগ নং ও নাম : | | | | | | | | | | | | | | | | | | | | | |
| 1-বকজুড়ি দক্ষিণ পাড়া | | <table border="1" style="width: 100%; border-collapse: collapse;"> <tr> <td style="width: 60%;">প্রধান শহর/গ্রাম</td> <td>: বকজুড়ি</td> </tr> <tr> <td>ওয়ার্ড</td> <td>:</td> </tr> <tr> <td>থানা</td> <td>: হাড়ায়া</td> </tr> <tr> <td>গ্রাম পঞ্চায়েত</td> <td>: বকজুড়ি</td> </tr> <tr> <td>ব্লক</td> <td>: হাড়ায়া</td> </tr> <tr> <td>মহকুমা</td> <td>: বসিরহাট</td> </tr> <tr> <td>জেলা</td> <td>: উত্তর 24 পরগণা</td> </tr> <tr> <td>পিন</td> <td>: 743425</td> </tr> </table> | | | | প্রধান শহর/গ্রাম | : বকজুড়ি | ওয়ার্ড | : | থানা | : হাড়ায়া | গ্রাম পঞ্চায়েত | : বকজুড়ি | ব্লক | : হাড়ায়া | মহকুমা | : বসিরহাট | জেলা | : উত্তর 24 পরগণা | পিন | : 743425 |
| প্রধান শহর/গ্রাম | : বকজুড়ি | | | | | | | | | | | | | | | | | | | | |
| ওয়ার্ড | : | | | | | | | | | | | | | | | | | | | | |
| থানা | : হাড়ায়া | | | | | | | | | | | | | | | | | | | | |
| গ্রাম পঞ্চায়েত | : বকজুড়ি | | | | | | | | | | | | | | | | | | | | |
| ব্লক | : হাড়ায়া | | | | | | | | | | | | | | | | | | | | |
| মহকুমা | : বসিরহাট | | | | | | | | | | | | | | | | | | | | |
| জেলা | : উত্তর 24 পরগণা | | | | | | | | | | | | | | | | | | | | |
| পিন | : 743425 | | | | | | | | | | | | | | | | | | | | |
| 3. ভোট গ্রহন কেন্দ্রের পূর্ণ বিবরণ : | | | | | | | | | | | | | | | | | | | | | |
| ভোট গ্রহন কেন্দ্রের নং, নাম : | | ভোট গ্রহন কেন্দ্রের শ্রেণী : | | গ্রামীণ | | | | | | | | | | | | | | | | | |
| 7 - বড় বকজুড়ি এফ. পি. এস | | এই অংশে সহায়ক ভোটগ্রহন কেন্দ্রের সংখ্যা | | 0 | | | | | | | | | | | | | | | | | |
| ভোট গ্রহন কেন্দ্রের ঠিকানা : | | : | | | | | | | | | | | | | | | | | | | |
| বড় বকজুড়ি এফ. পি. এস, রুম-২, বকজুড়ি | | | | | | | | | | | | | | | | | | | | | |
| 4. নির্বাচকের সংখ্যা : | | | | | | | | | | | | | | | | | | | | | |
| প্রথম ক্রমিক নং | শেষ ক্রমিক নং | মোট সংখ্যা | | | | | | | | | | | | | | | | | | | |
| | | পুরুষ | মহিলা | তৃতীয় লিঙ্গ | মোট | | | | | | | | | | | | | | | | |
| 1 | 1073 | 535 | 518 | 0 | 1053 | | | | | | | | | | | | | | | | |

নির্বাচক নিবন্ধন আধিকারিকের স্বাক্ষর

Nazri Naksha

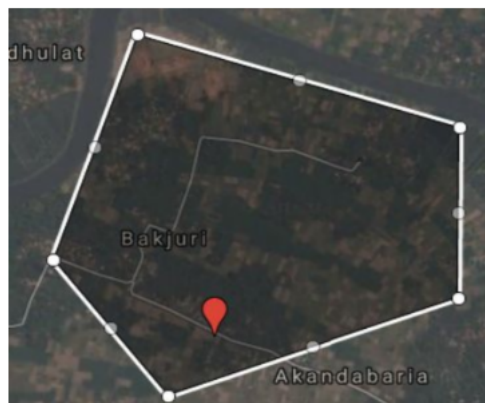

Google Map View

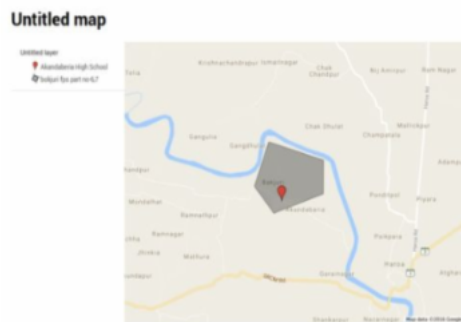

Polling Station Building Front View



Polling Station Front View



Cad View

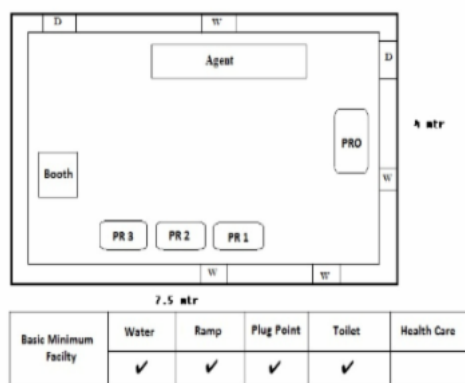

Key MAP View

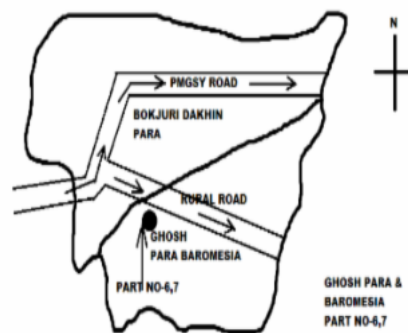

| | | | | | |
|---|--------------------------------|---|--------------------------------|--|--------------------------------|
| 1 নাম : নাদিরা বিবি স্বামীর নাম: সামচুর উদ্দিন মোল্যা বাড়ির নং : n0039 বয়স : 34 লিঙ্গ : মহিলা | IDR1325083 ফটো উপলব্ধ | 2 নাম : আজমীরা বেগম স্বামীর নাম: মোঃ সালাউদ্দিন মোল্যা বাড়ির নং : n0039 বয়স : 44 লিঙ্গ : মহিলা | LFH1907575 ফটো উপলব্ধ | 3 নাম : আনোয়ারা বেগম স্বামীর নাম: মুজিত মোল্লা বাড়ির নং : n0039 বয়স : 59 লিঙ্গ : মহিলা | LFH1414606 ফটো উপলব্ধ |
| 4 নাম : আরাবুল মোল্লা মায়ের নাম: আলোহার বিবি বাড়ির নং : n0043 বয়স : 36 লিঙ্গ : পুরুষ | LFH2771004 ফটো উপলব্ধ | 5 নাম : তরিকুল মোল্লা পিতার নাম: হারান মোল্যা বাড়ির নং : n0043 বয়স : 38 লিঙ্গ : পুরুষ | LFH2771012 ফটো উপলব্ধ | 6 নাম : রহিমা বিবি স্বামীর নাম: রফিকুল মোল্যা বাড়ির নং : n0043 বয়স : 46 লিঙ্গ : মহিলা | LFH2709525 ফটো উপলব্ধ |
| 7 নাম : রফিকুলইসলাম মোল্যা পিতার নাম: হারান মোল্যা বাড়ির নং : n0043 বয়স : 49 লিঙ্গ : পুরুষ | WB/14/097/021129 ফটো উপলব্ধ | 8 নাম : আলোহারবিবি স্বামীর নাম: হারান মোল্লা বাড়ির নং : n0043 বয়স : 68 লিঙ্গ : মহিলা | WB/14/097/021130 ফটো উপলব্ধ | 9 নাম : ছালেমাবেগম স্বামীর নাম: মুছারাত মোল্লা বাড়ির নং : n0049 বয়স : 49 লিঙ্গ : মহিলা | WB/14/097/021414 ফটো উপলব্ধ |
| 10 নাম : আকলিমা বেগম স্বামীর নাম: মুছারাত মোল্লা বাড়ির নং : n0049 বয়স : 54 লিঙ্গ : মহিলা | LFH1415686 ফটো উপলব্ধ | 11 নাম : মিনারা বিবি স্বামীর নাম: এজারুল মোল্যা বাড়ির নং : 0049 বয়স : 32 লিঙ্গ : মহিলা | IDR1177054 ফটো উপলব্ধ | 12 নাম : এজারুল মোল্যা পিতার নাম: হাজের মোল্যা বাড়ির নং : n0049 বয়স : 49 লিঙ্গ : পুরুষ | WB/14/097/021346 ফটো উপলব্ধ |
| 13 নাম : মুছারাত মোল্যা পিতার নাম: হাজের মোল্যা বাড়ির নং : n0049 বয়স : 60 লিঙ্গ : পুরুষ | WB/14/097/021316 ফটো উপলব্ধ | 14 নাম : আজিমনেছাবিবি স্বামীর নাম: ইছাহক মোল্লা বাড়ির নং : n0049 বয়স : 50 লিঙ্গ : মহিলা | LFH1416403 ফটো উপলব্ধ | 15 নাম : ইছাহক মোল্লা পিতার নাম: হাজের মোল্লা বাড়ির নং : n0049 বয়স : 57 লিঙ্গ : পুরুষ | LFH2600948 ফটো উপলব্ধ |
| 16 নাম : লালবিবি স্বামীর নাম: হাজের মোল্লা বাড়ির নং : n0049 বয়স : 82 লিঙ্গ : মহিলা | WB/14/097/021416 ফটো উপলব্ধ | 17 নাম : আব্বাস উদ্দিন মোল্যা পিতার নাম: আবু ছিদ্দিক মোল্যা বাড়ির নং : n0045 বয়স : 38 লিঙ্গ : পুরুষ | LFH2709665 ফটো উপলব্ধ | 18 নাম : রওসনারা বিবি স্বামীর নাম: আব্বাসউদ্দিন মোল্যা বাড়ির নং : n0045 বয়স : 44 লিঙ্গ : মহিলা | KJM3492519 ফটো উপলব্ধ |
| 19 নাম : আলেকজান বিবি স্বামীর নাম: কুদুস মোল্লা বাড়ির নং : n0045 বয়স : 48 লিঙ্গ : মহিলা | LFH1421379 ফটো উপলব্ধ | 20 নাম : কারিমাবেগম স্বামীর নাম: আবু ছিদ্দিক মোল্লা বাড়ির নং : n0045 বয়স : 54 লিঙ্গ : মহিলা | LFH1421478 ফটো উপলব্ধ | 21 নাম : সাদ্দাম মোল্যা পিতার নাম: ইছাহক মোল্যা বাড়ির নং : n0049 বয়স : 30 লিঙ্গ : পুরুষ | IDR1325323 ফটো উপলব্ধ |
| 22 নাম : আলানুর বিবি স্বামীর নাম: রোমজান মোল্যা বাড়ির নং : n0027 বয়স : 46 লিঙ্গ : মহিলা | LFH2514925 ফটো উপলব্ধ | 23 নাম : রোমজান মোল্লা পিতার নাম: লায়চেল মোল্লা বাড়ির নং : n0027 বয়স : 49 লিঙ্গ : পুরুষ | LFH1414101 ফটো উপলব্ধ | 24 নাম : আঃ রসিদ মোল্লা পিতার নাম: ছামাদালী মোল্লা বাড়ির নং : n0027 বয়স : 49 লিঙ্গ : পুরুষ | WB/14/097/021289 ফটো উপলব্ধ |
| 25 নাম : হামিদ মোল্লা পিতার নাম: লায়ছল মোল্লা বাড়ির নং : n0027 বয়স : 56 লিঙ্গ : পুরুষ | LFH1415694 ফটো উপলব্ধ | 26 নাম : রাহিমাবেগম স্বামীর নাম: নঈম মোল্লা বাড়ির নং : n0027 বয়স : 57 লিঙ্গ : মহিলা | LFH1413616 ফটো উপলব্ধ | 27 নাম : বাকিবুল মোল্যা পিতার নাম: লালমিয়া মোল্যা বাড়ির নং : n0027 বয়স : 30 লিঙ্গ : পুরুষ | IDR1324888 ফটো উপলব্ধ |
| 28 নাম : হাবিবুল্লা মোল্যা পিতার নাম: মোঃ লালমিয়া মোল্যা বাড়ির নং : n0027 বয়স : 30 লিঙ্গ : পুরুষ | IDR1325018 ফটো উপলব্ধ | 29 নাম : রিন্টু মোল্যা পিতার নাম: হামিদ মোল্যা বাড়ির নং : n0027 বয়স : 31 লিঙ্গ : পুরুষ | IDR1070747 ফটো উপলব্ধ | 30 নাম : নাসিরউদ্দিন মোল্যা পিতার নাম: নইম মোল্যা বাড়ির নং : n0027 বয়স : 32 লিঙ্গ : মহিলা | IDR1070614 ফটো উপলব্ধ |

| | | | | | |
|---|--------------------------------|--|--------------------------|---|--------------------------------|
| 31 নাম : জোহরা বিবি স্বামীর নাম: সেলিম জাহাঙ্গীর মোল্যা বাড়ির নং : n0027 বয়স : 32 লিঙ্গ : মহিলা | IDR1325075 ফটো উপলব্ধ | 32 নাম : সান্টু মোল্যা পিতার নাম: হামিদ মোল্যা বাড়ির নং : n0027 বয়স : 34 লিঙ্গ : পুরুষ | IDR1070739 ফটো উপলব্ধ | 33 নাম : রোসেনারা বিবি স্বামীর নাম: নাজর আলি বাড়ির নং : n0027 বয়স : 35 লিঙ্গ : মহিলা | IDR0732750 ফটো উপলব্ধ |
| 34 নাম : রাবিয়া খাতুন পিতার নাম: নঈম মোল্যা বাড়ির নং : n0027 বয়স : 36 লিঙ্গ : মহিলা | IDR0020081 ফটো উপলব্ধ | 35 নাম : আলমগীর মোল্যা পিতার নাম: কায়ুম মোল্যা বাড়ির নং : n0027 বয়স : 37 লিঙ্গ : পুরুষ | IDR0020065 ফটো উপলব্ধ | 36 নাম : মন্টু মোল্যা পিতার নাম: কায়ুম মোল্যা বাড়ির নং : n0027 বয়স : 37 লিঙ্গ : পুরুষ | IDR0020073 ফটো উপলব্ধ |
| 37 নাম : সানজুরা বিবি স্বামীর নাম: সাদাবাবু মোল্যা বাড়ির নং : n0027 বয়স : 38 লিঙ্গ : মহিলা | LFH2709749 ফটো উপলব্ধ | 38 নাম : মোয়াজ্জেম হোসেন পিতার নাম: ইছাহক মোল্যা বাড়ির নং : n0049 বয়স : 33 লিঙ্গ : পুরুষ | IDR1656206 ফটো উপলব্ধ | 39 নাম : সাবির উদ্দিন পিতার নাম: নঈম মোল্যা বাড়ির নং : n0027 বয়স : 29 লিঙ্গ : পুরুষ | IDR1676287 ফটো উপলব্ধ |
| 40 নাম : ইমরান রহমান পিতার নাম: জাকিয়ার রহমান বাড়ির নং : n0022 বয়স : 27 লিঙ্গ : পুরুষ | IDR1663814 ফটো উপলব্ধ | 41 নাম : মাসুমা বেগম স্বামীর নাম: মোশারেফ হোসেন বাড়ির নং : 0025 বয়স : 32 লিঙ্গ : মহিলা | IDR1177039 ফটো উপলব্ধ | 42 নাম : মোশারেফ হোসেন পিতার নাম: আবুল হাসান মোল্লা বাড়ির নং : n0025 বয়স : 35 লিঙ্গ : পুরুষ | IDR0732735 ফটো উপলব্ধ |
| 43 নাম : ফতেমা বিবি স্বামীর নাম: জামালুদ্দিন মোল্যা বাড়ির নং : n0025 বয়স : 42 লিঙ্গ : মহিলা | IDR0732727 ফটো উপলব্ধ | 44 নাম : জামাল উদ্দিন মোল্যা পিতার নাম: সরিফুল ইসলাম বাড়ির নং : n0025 বয়স : 41 লিঙ্গ : পুরুষ | LFH2189512 ফটো উপলব্ধ | 45 নাম : রওসনারা বিবি স্বামীর নাম: সাহাজাহান আলম মোল্যা বাড়ির নং : n0025 বয়স : 40 লিঙ্গ : মহিলা | LFH2771137 ফটো উপলব্ধ |
| 46 নাম : সাহাজাহান আলম মোল্যা পিতার নাম: সরিফুল ইসলাম বাড়ির নং : n0025 বয়স : 43 লিঙ্গ : পুরুষ | LFH2189504 ফটো উপলব্ধ | 47 নাম : নাছিমা বিবি স্বামীর নাম: আসরাফুল ইসলাম মোল্লা বাড়ির নং : n0025 বয়স : 47 লিঙ্গ : মহিলা | LFH2225050 ফটো উপলব্ধ | 48 নাম : মমতাজ বিবি স্বামীর নাম: আবুলহাসান মোল্লা বাড়ির নং : n0025 বয়স : 53 লিঙ্গ : মহিলা | LFH1413996 ফটো উপলব্ধ |
| 49 নাম : মাজিদাবেগম স্বামীর নাম: সরিফুল ইসলাম মোল্লা বাড়ির নং : n0025 বয়স : 67 লিঙ্গ : মহিলা | WB/14/097/021148 ফটো উপলব্ধ | 50 নাম : তছলিমা বিবি স্বামীর নাম: মোঃ মসিদুল ইসলাম বাড়ির নং : 0223 বয়স : 33 লিঙ্গ : মহিলা | IDR1177070 ফটো উপলব্ধ | 51 নাম : মোঃ মসিদুল ইসলাম পিতার নাম: ওমর আলি মোল্যা বাড়ির নং : n0023 বয়স : 33 লিঙ্গ : পুরুষ | IDR0978635 ফটো উপলব্ধ |
| 52 নাম : সারমিন হক স্বামীর নাম: মোঃ আরাবুল ইসলাম বাড়ির নং : n0023 বয়স : 48 লিঙ্গ : মহিলা | IDR1070879 ফটো উপলব্ধ | 53 নাম : মো ফারুকুল ইসলাম পিতার নাম: মসিয়ার রহমান বাড়ির নং : n0023 বয়স : 76 লিঙ্গ : পুরুষ | LFH0047019 ফটো উপলব্ধ | 54 নাম : সামিউননেছা স্বামীর নাম: জাকিয়ার রহমান বাড়ির নং : n0022 বয়স : 49 লিঙ্গ : মহিলা | WB/14/097/021762 ফটো উপলব্ধ |
| 55 নাম : আয়েশা বেগম স্বামীর নাম: সফিকুর রহমান বাড়ির নং : n0022 বয়স : 72 লিঙ্গ : মহিলা | IDR0895094 ফটো উপলব্ধ | 56 নাম : মারুফা বিবি স্বামীর নাম: আমিরুল ইসলাম বাড়ির নং : n0081 বয়স : 32 লিঙ্গ : মহিলা | IDR1678234 ফটো উপলব্ধ | 57 নাম : রোজিনা বিবি স্বামীর নাম: সোলেমান দেওয়ান বাড়ির নং : n0014 বয়স : 33 লিঙ্গ : মহিলা | IDR1324961 ফটো উপলব্ধ |
| 58 নাম : মোসাইরুল ইসলাম পিতার নাম: আহম্মদ দেওয়ান বাড়ির নং : n0014 বয়স : 35 লিঙ্গ : পুরুষ | IDR0681320 ফটো উপলব্ধ | 59 নাম : তয়েমা বিবি স্বামীর নাম: মাফুয়ার রহমান দেওয়ান বাড়ির নং : n0014 বয়স : 35 লিঙ্গ : মহিলা | IDR0732651 ফটো উপলব্ধ | 60 নাম : ফেরদৌস দেওয়ান পিতার নাম: আজিত দেওয়ান বাড়ির নং : n0014 বয়স : 36 লিঙ্গ : পুরুষ | IDR0978676 ফটো উপলব্ধ |



| | | | | | |
|---|--------------------------------|--|--------------------------------|---|--------------------------|
| 61 নাম : মাফুয়ার রহমান দেওয়ান পিতার নাম: আজিত দেওয়ান বাড়ির নং : n0014 বয়স : 40 লিঙ্গ : পুরুষ | LFH2709400 ফটো উপলব্ধ | 62 নাম : আজিত দেওয়ান পিতার নাম: করমলহক দেওয়ান বাড়ির নং : n0014 বয়স : 67 লিঙ্গ : পুরুষ | WB/14/097/021585 ফটো উপলব্ধ | 63 নাম : সহানারা বিবি স্বামীর নাম: সফিক দেওয়ান বাড়ির নং : n0014 বয়স : 40 লিঙ্গ : মহিলা | IDR0732636 ফটো উপলব্ধ |
| 64 নাম : সফিক দেওয়ান পিতার নাম: আকবার দেওয়ান বাড়ির নং : n0014 বয়স : 52 লিঙ্গ : পুরুষ | WB/14/097/021493 ফটো উপলব্ধ | 65 নাম : সরিফান বিবি স্বামীর নাম: আহমাদ দেওয়ান বাড়ির নং : n0014 বয়স : 68 লিঙ্গ : মহিলা | LFH1415017 ফটো উপলব্ধ | 66 নাম : সাজিদা বিবি স্বামীর নাম: আইজুল হোসেন গাজী বাড়ির নং : n0072 বয়স : 31 লিঙ্গ : মহিলা | IDR1070754 ফটো উপলব্ধ |
| 67 নাম : মুসলিমা বিবি স্বামীর নাম: জাকির মোল্যা বাড়ির নং : n0072 বয়স : 36 লিঙ্গ : মহিলা | IDR0733626 ফটো উপলব্ধ | 68 নাম : আয়জুল হোসেন গাজী মায়ের নাম: লক্ষ্মী বিবি গাজী বাড়ির নং : n0072 বয়স : 35 লিঙ্গ : পুরুষ | IDR0733592 ফটো উপলব্ধ | 69 নাম : মির হোসেন গাজী মায়ের নাম: লক্ষ্মী বিবি গাজী বাড়ির নং : n0072 বয়স : 35 লিঙ্গ : পুরুষ | IDR0733584 ফটো উপলব্ধ |
| 70 নাম : জাকীর হোসেন গাজী মায়ের নাম: লক্ষ্মী বিবি গাজী বাড়ির নং : n0072 বয়স : 37 লিঙ্গ : পুরুষ | IDR0733600 ফটো উপলব্ধ | 71 নাম : হালিমা বিবি স্বামীর নাম: ইদ্রিস আলি গাজী বাড়ির নং : n0072 বয়স : 37 লিঙ্গ : মহিলা | IDR1070770 ফটো উপলব্ধ | 72 নাম : ইদ্রিস আলি গাজী পিতার নাম: মোকহুদ গাজী বাড়ির নং : n0072 বয়স : 39 লিঙ্গ : পুরুষ | IDR0733659 ফটো উপলব্ধ |
| 73 নাম : রওশেনারা বিবি স্বামীর নাম: ইউনুছ আলি মোল্যা বাড়ির নং : n0072 বয়স : 39 লিঙ্গ : মহিলা | IDR0733618 ফটো উপলব্ধ | 74 নাম : ফরিদা বিবি স্বামীর নাম: কুদ্দুস গাজী বাড়ির নং : n0072 বয়স : 38 লিঙ্গ : মহিলা | IDR0733667 ফটো উপলব্ধ | 75 নাম : কুদ্দুস গাজী পিতার নাম: মোকসেদ গাজী বাড়ির নং : n0072 বয়স : 41 লিঙ্গ : পুরুষ | LFH2771020 ফটো উপলব্ধ |
| 76 নাম : ইউনুছ আলি মোল্যা পিতার নাম: মোকহুদ মোল্যা বাড়ির নং : n0072 বয়স : 43 লিঙ্গ : পুরুষ | LFH2709533 ফটো উপলব্ধ | 77 নাম : আমিরুল ইসলাম পিতার নাম: কোবির আহমেদ বাড়ির নং : n0081 বয়স : 35 লিঙ্গ : পুরুষ | IDR0732586 ফটো উপলব্ধ | 78 নাম : শাবুরালী মোল্যা পিতার নাম: মামুদালী মোল্যা বাড়ির নং : n0081 বয়স : 42 লিঙ্গ : পুরুষ | LFH2709798 ফটো উপলব্ধ |
| 79 নাম : রেজিনা বিবি স্বামীর নাম: আতিয়ার রহমান ফকির বাড়ির নং : n0066 বয়স : 37 লিঙ্গ : মহিলা | IDR0733386 ফটো উপলব্ধ | 80 নাম : রহিমা বিবি স্বামীর নাম: আক্কার রহমান ফকির বাড়ির নং : n0066 বয়স : 37 লিঙ্গ : মহিলা | IDR0733402 ফটো উপলব্ধ | 81 নাম : রেজিনা বিবি স্বামীর নাম: মতিয়ার রহমান ফকির বাড়ির নং : n0066 বয়স : 36 লিঙ্গ : মহিলা | IDR0733410 ফটো উপলব্ধ |
| 82 নাম : মতিয়ার রহমান ফকির পিতার নাম: মেসের আলি ফকির বাড়ির নং : n0066 বয়স : 38 লিঙ্গ : পুরুষ | IDR0733428 ফটো উপলব্ধ | 83 নাম : ছালিহাবেগম স্বামীর নাম: মেসেরালী ফকির বাড়ির নং : n0066 বয়স : 53 লিঙ্গ : মহিলা | WB/14/097/021469 ফটো উপলব্ধ | 84 নাম : ছুপিয়াবেগম স্বামীর নাম: মেসেরালী ফকির বাড়ির নং : n0066 বয়স : 57 লিঙ্গ : মহিলা | LFH0045997 ফটো উপলব্ধ |
| 85 নাম : আতিয়ার রহমান ফকির পিতার নাম: মেসেরালী ফকির বাড়ির নং : n0066 বয়স : 38 লিঙ্গ : পুরুষ | IDR0733394 ফটো উপলব্ধ | 86 নাম : সফিকআলি গাজী পিতার নাম: আতাবালী গাজী বাড়ির নং : n0072 বয়স : 49 লিঙ্গ : পুরুষ | WB/14/097/021439 ফটো উপলব্ধ | 87 নাম : ছুপিয়াবেগম স্বামীর নাম: আশরফ গাজী বাড়ির নং : n0072 বয়স : 52 লিঙ্গ : মহিলা | LFH0045641 ফটো উপলব্ধ |
| 88 নাম : আশরফ গাজী পিতার নাম: লাভু গাজী বাড়ির নং : n0072 বয়স : 56 লিঙ্গ : পুরুষ | IDR1756261 ফটো উপলব্ধ | 89 নাম : মাহিবুল গাজী পিতার নাম: কেতাবালী গাজী বাড়ির নং : n0072 বয়স : 40 লিঙ্গ : পুরুষ | IDR0733634 ফটো উপলব্ধ | 90 নাম : হাচিনা বিবি স্বামীর নাম: মহববত মোল্লা বাড়ির নং : n0045 বয়স : 77 লিঙ্গ : মহিলা | LFH1417278 ফটো উপলব্ধ |



| | | | | | | | | | | | |
|-----|------------------|--|------------|-----|------------------|---|------------|-----|------------------|---|------------|
| 91 | WB/14/097/021047 | নাম : গিয়াসউদ্দিন মোল্যা পিতার নাম: মহববত মোল্যা বাড়ির নং : n0045 বয়স : 62 লিঙ্গ : পুরুষ | ফটো উপলব্ধ | 92 | LFH1538149 | নাম : হাদিস মোল্যা পিতার নাম: মহববত আলি মোল্যা বাড়ির নং : n0045 বয়স : 45 লিঙ্গ : পুরুষ | ফটো উপলব্ধ | 93 | IDR0021832 | নাম : আসিয়া বিবি স্বামীর নাম: হাদিস মোল্যা বাড়ির নং : n0045 বয়স : 42 লিঙ্গ : মহিলা | ফটো উপলব্ধ |
| 94 | LFH1422625 | নাম : আচিয়াবেগম স্বামীর নাম: গিয়াসউদ্দিন মোল্যা বাড়ির নং : n0045 বয়স : 55 লিঙ্গ : মহিলা | ফটো উপলব্ধ | 95 | LFH2514917 | নাম : আমেনা বিবি স্বামীর নাম: আব্দুল রসিদ মোল্যা বাড়ির নং : n0027 বয়স : 46 লিঙ্গ : মহিলা | ফটো উপলব্ধ | 96 | LFH2709731 | নাম : সেলিম জাহাঙ্গীর পিতার নাম: কাযুম মোল্যা বাড়ির নং : n0027 বয়স : 39 লিঙ্গ : পুরুষ | ফটো উপলব্ধ |
| 97 | IDR1177088 | নাম : সরিফান বিবি স্বামীর নাম: আরাবুল মোল্যা বাড়ির নং : 0043 বয়স : 39 লিঙ্গ : মহিলা | ফটো উপলব্ধ | 98 | IDR0732669 | নাম : আবদার রহমান ফকির পিতার নাম: মেহের আলি ফকির বাড়ির নং : 0066 বয়স : 42 লিঙ্গ : পুরুষ | ফটো উপলব্ধ | 99 | IDR1685650 | নাম : রেশমা খাতুন পিতার নাম: কুদ্দুস মোল্যা বাড়ির নং : এন0045 বয়স : 27 লিঙ্গ : মহিলা | ফটো উপলব্ধ |
| 100 | IDR1325224 | নাম : ফতেমা বিবি স্বামীর নাম: আলাউদ্দিন মোল্যা বাড়ির নং : n0039 বয়স : 33 লিঙ্গ : মহিলা | ফটো উপলব্ধ | 101 | WB/14/097/021110 | নাম : লালবানু স্বামীর নাম: মঙলা মোল্লা বাড়ির নং : n0062 বয়স : 72 লিঙ্গ : মহিলা | ফটো উপলব্ধ | 102 | IDR1737899 | নাম : জেসমিনা পারভিন স্বামীর নাম: পাঞ্জু মোল্যা বাড়ির নং : এন0015 বয়স : 29 লিঙ্গ : মহিলা | ফটো উপলব্ধ |
| 103 | LFH0046979 | নাম : মমতাজবিবী স্বামীর নাম: আব্দুর রউপ মোল্লা বাড়ির নং : n0015 বয়স : 81 লিঙ্গ : মহিলা | ফটো উপলব্ধ | 104 | LFH1415025 | নাম : ফরিদাবেগম স্বামীর নাম: রেজাউলকরিম মোল্লা বাড়ির নং : n0015 বয়স : 55 লিঙ্গ : মহিলা | ফটো উপলব্ধ | 105 | IDR1784446 | নাম : রুহুল আমিন মোল্যা পিতার নাম: আব্দুর রউপ মোল্যা বাড়ির নং : n0015 বয়স : 56 লিঙ্গ : পুরুষ | ফটো উপলব্ধ |
| 106 | IDR0681312 | নাম : পাঞ্জু মোল্যা পিতার নাম: রেজাউল করিম মোল্যা বাড়ির নং : n0015 বয়স : 37 লিঙ্গ : পুরুষ | ফটো উপলব্ধ | 107 | IDR1325133 | নাম : সুলতানা খাতুন পিতার নাম: রেজাউল করিম মোল্যা বাড়ির নং : n0015 বয়স : 29 লিঙ্গ : মহিলা | ফটো উপলব্ধ | 108 | LFH2224780 | নাম : মন্টু মোল্যা পিতার নাম: আলি আকবর মোল্যা বাড়ির নং : n0017 বয়স : 57 লিঙ্গ : পুরুষ | ফটো উপলব্ধ |
| 109 | IDR1177021 | নাম : নাছিম মোল্যা পিতার নাম: মন্টু মোল্যা বাড়ির নং : 0017 বয়স : 34 লিঙ্গ : পুরুষ | ফটো উপলব্ধ | 110 | WB/14/097/021044 | নাম : তাহমিনাবেগম স্বামীর নাম: গোলামছরোয়ার মোল্লা বাড়ির নং : n0037 বয়স : 63 লিঙ্গ : মহিলা | ফটো উপলব্ধ | 111 | IDR1760693 | নাম : ইয়াচিন আলি মোল্যা পিতার নাম: খেজের আলি মোল্যা বাড়ির নং : n0037 বয়স : 61 লিঙ্গ : পুরুষ | ফটো উপলব্ধ |
| 112 | WB/14/097/021376 | নাম : মানুয়ারাবেগম স্বামীর নাম: ইয়াচিন মোল্লা বাড়ির নং : n0037 বয়স : 53 লিঙ্গ : মহিলা | ফটো উপলব্ধ | 113 | IDR1804665 | নাম : মোঃ পিয়ারু ইসলাম পিতার নাম: নসিবর রহমান বাড়ির নং : n0023 বয়স : 68 লিঙ্গ : পুরুষ | ফটো উপলব্ধ | 114 | IDR1176932 | নাম : সারাবান তহরা স্বামীর নাম: মোঃ আফতাব উদ্দিন মোল্যা বাড়ির নং : 0057 বয়স : 40 লিঙ্গ : মহিলা | ফটো উপলব্ধ |
| 115 | IDR0732982 | নাম : ছালাম মোল্যা পিতার নাম: ইয়াচিন মোল্যা বাড়ির নং : n0037 বয়স : 37 লিঙ্গ : পুরুষ | ফটো উপলব্ধ | 116 | IDR1324847 | নাম : মনোয়ারা বিবি স্বামীর নাম: ছালাম মোল্যা বাড়ির নং : n0037 বয়স : 36 লিঙ্গ : মহিলা | ফটো উপলব্ধ | 117 | IDR1070853 | নাম : নুরউদ্দিন মোল্যা পিতার নাম: গোলাম ছরোয়ার মোল্যা বাড়ির নং : n0037 বয়স : 31 লিঙ্গ : পুরুষ | ফটো উপলব্ধ |
| 118 | WB/14/097/021487 | নাম : ছুরাতনবিবি স্বামীর নাম: লায়েছলহক মোল্লা বাড়ির নং : n0027 বয়স : 90 লিঙ্গ : মহিলা | ফটো উপলব্ধ | 119 | LFH1414424 | নাম : লালমিয়া মোল্লা পিতার নাম: আয়নালহক মোল্লা বাড়ির নং : n0027 বয়স : 57 লিঙ্গ : পুরুষ | ফটো উপলব্ধ | 120 | WB/14/097/021277 | নাম : ফতেমাবেগম স্বামীর নাম: লালমিয়া মোল্লা বাড়ির নং : n0027 বয়স : 51 লিঙ্গ : মহিলা | ফটো উপলব্ধ |

| | | | | | | | | |
|--|------------------|------------|--|------------|------------|---|------------|------------|
| 121 | LFH1414226 | ফটো উপলব্ধ | 122 | LFH1416387 | ফটো উপলব্ধ | 123 | IDR0732719 | ফটো উপলব্ধ |
| নাম : সুপিয়া বিবি স্বামীর নাম: কাযুম মোল্লা বাড়ির নং : n0027 বয়স : 56 লিঙ্গ : মহিলা | | | নাম : নঈম মোল্লা পিতার নাম: লায়েছেল মোল্যা বাড়ির নং : n0027 বয়স : 64 লিঙ্গ : পুরুষ | | | নাম : সাবিনা বেগম স্বামীর নাম: আব্দুল্লাহ রহমান বাড়ির নং : n0024 বয়স : 37 লিঙ্গ : মহিলা | | |
| 124 | WB/14/097/021538 | ফটো উপলব্ধ | 125 | LFH1413285 | ফটো উপলব্ধ | 126 | LFH1416163 | ফটো উপলব্ধ |
| নাম : রসিদ দেওয়ান পিতার নাম: করমলহক দেওয়ান বাড়ির নং : n0014 বয়স : 58 লিঙ্গ : পুরুষ | | | নাম : ফতেমা বেগম স্বামীর নাম: এনাতালী মোল্লা বাড়ির নং : n0060 বয়স : 68 লিঙ্গ : মহিলা | | | নাম : তছলিমা বিবি স্বামীর নাম: সাহাজান মোল্যা বাড়ির নং : n0060 বয়স : 48 লিঙ্গ : মহিলা | | |
| 127 | LFH2189454 | ফটো উপলব্ধ | 128 | IDR0733253 | ফটো উপলব্ধ | 129 | IDR0733279 | ফটো উপলব্ধ |
| নাম : রহিম মোল্যা পিতার নাম: নুরআলি মোল্যা বাড়ির নং : n0060 বয়স : 42 লিঙ্গ : পুরুষ | | | নাম : সাবান আলি পিতার নাম: এনাত আলি মোল্যা বাড়ির নং : n0060 বয়স : 38 লিঙ্গ : পুরুষ | | | নাম : রাইমা বিবি স্বামীর নাম: সাবান আলি বাড়ির নং : n0060 বয়স : 38 লিঙ্গ : মহিলা | | |
| 130 | IDR0733295 | ফটো উপলব্ধ | 131 | IDR0733303 | ফটো উপলব্ধ | 132 | IDR0733287 | ফটো উপলব্ধ |
| নাম : হান্নান মোল্যা পিতার নাম: এনাত আলি মোল্যা বাড়ির নং : n0060 বয়স : 33 লিঙ্গ : পুরুষ | | | নাম : হান্নান মোল্যা পিতার নাম: এনাত আলি মোল্যা বাড়ির নং : n0060 বয়স : 35 লিঙ্গ : পুরুষ | | | নাম : সাহানারা বিবি স্বামীর নাম: রহিম মোল্যা বাড়ির নং : n0060 বয়স : 39 লিঙ্গ : মহিলা | | |
| 133 | IDR0978494 | ফটো উপলব্ধ | 134 | IDR1414697 | ফটো উপলব্ধ | 135 | IDR1414713 | ফটো উপলব্ধ |
| নাম : হাসান মোল্যা পিতার নাম: নুর আলি মোল্যা বাড়ির নং : n0060 বয়স : 34 লিঙ্গ : পুরুষ | | | নাম : মাফরুজা বিবি স্বামীর নাম: বাবলু মোল্যা বাড়ির নং : n0015 বয়স : 29 লিঙ্গ : মহিলা | | | নাম : জাকির মোল্যা পিতার নাম: ইছাহক মোল্যা বাড়ির নং : n0049 বয়স : 28 লিঙ্গ : পুরুষ | | |
| 136 | IDR1414820 | ফটো উপলব্ধ | 137 | LFH1422898 | ফটো উপলব্ধ | 138 | IDR1885649 | ফটো উপলব্ধ |
| নাম : রুবিনা খতুন পিতার নাম: হামিদ মোল্যা বাড়ির নং : n0027 বয়স : 29 লিঙ্গ : মহিলা | | | নাম : জাকিয়ার রহমান পিতার নাম: সফিকুর রহমান মোল্যা বাড়ির নং : n0022 বয়স : 50 লিঙ্গ : পুরুষ | | | নাম : খাতুন বিবি স্বামীর নাম: আজিত দেওয়ান বাড়ির নং : n0014 বয়স : 58 লিঙ্গ : মহিলা | | |
| 139 | IDR1763804 | ফটো উপলব্ধ | 140 | IDR1176965 | ফটো উপলব্ধ | 141 | IDR1762665 | ফটো উপলব্ধ |
| নাম : মহম্মদ আলি মোল্যা পিতার নাম: মঞ্জুলা মোল্যা বাড়ির নং : n0071 বয়স : 56 লিঙ্গ : পুরুষ | | | নাম : আজমাইল মোল্যা পিতার নাম: মহম্মাদ আলী মোল্লা বাড়ির নং : 071 বয়স : 30 লিঙ্গ : পুরুষ | | | নাম : মর্জিনা বিবি স্বামীর নাম: মহম্মাদ আলি মোল্যা বাড়ির নং : n0071 বয়স : 51 লিঙ্গ : মহিলা | | |
| 142 | IDR0733501 | ফটো উপলব্ধ | 143 | IDR0733527 | ফটো উপলব্ধ | 144 | IDR0733576 | ফটো উপলব্ধ |
| নাম : কুদ্দুস মোল্যা পিতার নাম: আক্তার মোল্যা বাড়ির নং : n0071 বয়স : 41 লিঙ্গ : পুরুষ | | | নাম : বাবলু মোল্যা পিতার নাম: আক্তার মোল্যা বাড়ির নং : n0071 বয়স : 39 লিঙ্গ : পুরুষ | | | নাম : সারজিনা বিবি স্বামীর নাম: বাবলু বাড়ির নং : n0071 বয়স : 41 লিঙ্গ : মহিলা | | |
| 145 | IDR0733550 | ফটো উপলব্ধ | 146 | IDR0894865 | ফটো উপলব্ধ | 147 | IDR1070838 | ফটো উপলব্ধ |
| নাম : ফতেমা বিবি স্বামীর নাম: বাক্তার আলি মোল্যা বাড়ির নং : n0071 বয়স : 40 লিঙ্গ : মহিলা | | | নাম : সাহিদা বিবি স্বামীর নাম: কুদ্দুছ মোল্যা বাড়ির নং : n0071 বয়স : 37 লিঙ্গ : মহিলা | | | নাম : রহিম মোল্যা পিতার নাম: মহম্মাদ আলী মোল্যা বাড়ির নং : n0071 বয়স : 34 লিঙ্গ : পুরুষ | | |
| 148 | IDR1325067 | ফটো উপলব্ধ | 149 | IDR1414788 | ফটো উপলব্ধ | 150 | LFH1907757 | ফটো উপলব্ধ |
| নাম : সিরাজুল মোল্যা পিতার নাম: মুজিত মোল্যা বাড়ির নং : n0071 বয়স : 32 লিঙ্গ : পুরুষ | | | নাম : নিলুফা বিবি স্বামীর নাম: আলমগীর মোল্যা বাড়ির নং : n0027 বয়স : 31 লিঙ্গ : মহিলা | | | নাম : সাহিদার রহমান পিতার নাম: সাবিয়ার রহমান বাড়ির নং : n0081 বয়স : 47 লিঙ্গ : পুরুষ | | |

| | | | | | |
|--|--------------------------------|--|--------------------------|---|--------------------------------|
| 151 নাম : নুরগেহার বিবি স্বামীর নাম: রউফ দেওয়ান বাড়ির নং : n0014 বয়স : 57 লিঙ্গ : মহিলা | IDR1911460 ফটো উপলব্ধ | 152 নাম : মোঃ শামিনুল ইসলাম পিতার নাম: মোঃ ফারুকুল ইসলাম বাড়ির নং : n0023 বয়স : 37 লিঙ্গ : পুরুষ | LFH2709764 ফটো উপলব্ধ | 153 নাম : ছাপিয়াবেগম স্বামীর নাম: আবুতালেব বিশ্বাস বাড়ির নং : n0085 বয়স : 52 লিঙ্গ : মহিলা | LFH2600690 ফটো উপলব্ধ |
| 154 নাম : কায়েম মোল্লা পিতার নাম: সাহাজাহান হক মোল্লা বাড়ির নং : n0027 বয়স : 63 লিঙ্গ : পুরুষ | WB/14/097/021275 ফটো উপলব্ধ | 155 নাম : মতিয়ার দেওয়ান পিতার নাম: রউফ দেওয়ান বাড়ির নং : n0014 বয়স : 38 লিঙ্গ : পুরুষ | LFH2709392 ফটো উপলব্ধ | 156 নাম : নাজুর আলি পিতার নাম: আব্দুস সামাদ আলি বাড়ির নং : n0027 বয়স : 47 লিঙ্গ : পুরুষ | LFH1416338 ফটো উপলব্ধ |
| 157 নাম : তাজউদ্দিন জাহান পিতার নাম: সাহাজাহান মোল্যা বাড়ির নং : n0060 বয়স : 27 লিঙ্গ : পুরুষ | IDR1532688 ফটো উপলব্ধ | 158 নাম : মোস্তাকিন মোল্যা পিতার নাম: মহিবুল মোল্যা বাড়ির নং : n0017 বয়স : 27 লিঙ্গ : পুরুষ | IDR1532753 ফটো উপলব্ধ | 159 নাম : আজিমনবিবি স্বামীর নাম: রইছদ্দিন মোল্লা বাড়ির নং : n0062 বয়স : 79 লিঙ্গ : মহিলা | WB/14/097/021176 ফটো উপলব্ধ |
| 160 নাম : রবিউল মোল্যা পিতার নাম: রইছদ্দিন মোল্যা বাড়ির নং : n0062 বয়স : 51 লিঙ্গ : পুরুষ | IDR1766112 ফটো উপলব্ধ | 161 নাম : তাজমিরা বিবি স্বামীর নাম: রবিউল মোল্যা বাড়ির নং : n0062 বয়স : 39 লিঙ্গ : মহিলা | IDR0978619 ফটো উপলব্ধ | 162 নাম : রফিক মোল্যা পিতার নাম: মোংলা মোল্যা বাড়ির নং : 149 বয়স : 39 লিঙ্গ : পুরুষ | LFH2771251 ফটো উপলব্ধ |
| 163 নাম : রেবেকা বিবি স্বামীর নাম: রফিক মোল্যা বাড়ির নং : 149 বয়স : 32 লিঙ্গ : মহিলা | IDR1177005 ফটো উপলব্ধ | 164 নাম : আলাউদ্দিন মোল্লা পিতার নাম: মোঙ্গলা মোল্লা বাড়ির নং : 149 বয়স : 36 লিঙ্গ : পুরুষ | LFH2771244 ফটো উপলব্ধ | 165 নাম : কুতুব উদ্দিন মোল্যা পিতার নাম: মঙ্গলা মোল্যা বাড়ির নং : 062 বয়স : 32 লিঙ্গ : পুরুষ | IDR1176999 ফটো উপলব্ধ |
| 166 নাম : মাকুজা বিবি স্বামীর নাম: আলাউদ্দিন মোল্যা বাড়ির নং : 149 বয়স : 31 লিঙ্গ : মহিলা | IDR1176981 ফটো উপলব্ধ | 167 নাম : সীমা বিবি স্বামীর নাম: মোঃ সেলিম গাজী বাড়ির নং : N0072 বয়স : 25 লিঙ্গ : মহিলা | IDR1991397 ফটো উপলব্ধ | 168 নাম : শুকুর আলি মোল্যা পিতার নাম: মোংলা মোল্যা বাড়ির নং : n0062 বয়স : 30 লিঙ্গ : পুরুষ | IDR1324821 ফটো উপলব্ধ |
| 169 নাম : রোকিয়া বিবি স্বামীর নাম: ইদ্রিস মোল্যা বাড়ির নং : n0083 বয়স : 40 লিঙ্গ : মহিলা | IDR0731653 ফটো উপলব্ধ | 170 নাম : ফিরোজ উদ্দিন মোল্যা পিতার নাম: সালাউদ্দিন মোল্যা বাড়ির নং : N0039 বয়স : 24 লিঙ্গ : পুরুষ | IDR2001634 ফটো উপলব্ধ | 171 নাম : মোঃ সেলিম গাজী পিতার নাম: আসরাফ গাজী বাড়ির নং : n0072 বয়স : 35 লিঙ্গ : পুরুষ | IDR0978718 ফটো উপলব্ধ |
| 172 নাম : ওয়াসিমা খাতুন পিতার নাম: মোঃ আরাবুল ইসলাম বাড়ির নং : n0023 বয়স : 31 লিঙ্গ : মহিলা | IDR1070721 ফটো উপলব্ধ | 173 নাম : নাজমা বিবি স্বামীর নাম: রিফু মোল্যা বাড়ির নং : N0027 বয়স : 27 লিঙ্গ : মহিলা | IDR1936012 ফটো উপলব্ধ | 174 নাম : বিলকিস সুলতানা পিতার নাম: রবিউল ইসলাম বাড়ির নং : N0023 বয়স : 24 লিঙ্গ : মহিলা | IDR2000875 ফটো উপলব্ধ |
| 175 নাম : ইমরান মোল্যা পিতার নাম: ইউনুছ মোল্যা বাড়ির নং : N0072 বয়স : 24 লিঙ্গ : পুরুষ | IDR1997204 ফটো উপলব্ধ | 176 নাম : মাসুমা খাতুন পিতার নাম: মুছারাত মোল্যা বাড়ির নং : n0049 বয়স : 31 লিঙ্গ : মহিলা | IDR1414556 ফটো উপলব্ধ | 177 নাম : রুবিনা বিবি পিতার নাম: মির হোসেন গাজী বাড়ির নং : n0072 বয়স : 29 লিঙ্গ : মহিলা | IDR1414564 ফটো উপলব্ধ |
| 178 নাম : আমিনা খাতুন পিতার নাম: আশরাফুল মোল্যা বাড়ির নং : N0025 বয়স : 26 লিঙ্গ : মহিলা | IDR1927409 ফটো উপলব্ধ | 179 নাম : রসিদা খাতুন স্বামীর নাম: মোঃ শামিনুল ইসলাম বাড়ির নং : N0023 বয়স : 26 লিঙ্গ : মহিলা | IDR1925411 ফটো উপলব্ধ | 180 নাম : মোঃ সাহানোওয়াজ মোল্যা পিতার নাম: রফিকুল মোল্যা বাড়ির নং : N0043 বয়স : 25 লিঙ্গ : পুরুষ | IDR1925577 ফটো উপলব্ধ |

| | | | | | |
|--|--------------------------|--|--------------------------|---|--------------------------|
| 181 নাম : জেসমিরা খাতুন স্বামীর নাম : ফতেমা বেগম বাড়ির নং : n0060 বয়স : 31 লিঙ্গ : মহিলা | IDR1414630 ফটো উপলব্ধ | 182 নাম : স্বপনারা বেগম স্বামীর নাম : ইউনুছ মোল্যা বাড়ির নং : n0081 বয়স : 51 লিঙ্গ : মহিলা | LFH0045690 ফটো উপলব্ধ | 183 নাম : সামিম মোল্যা পিতার নাম : মফু মোল্যা বাড়ির নং : n0017 বয়স : 38 লিঙ্গ : পুরুষ | IDR0732685 ফটো উপলব্ধ |
| 184 নাম : হুদা বিবি স্বামীর নাম : মিয়াজান মোল্যা বাড়ির নং : n0071 বয়স : 43 লিঙ্গ : মহিলা | IDR0733568 ফটো উপলব্ধ | 185 নাম : আসিব মোল্যা পিতার নাম : মফু মোল্যা বাড়ির নং : n0017 বয়স : 31 লিঙ্গ : পুরুষ | IDR1324953 ফটো উপলব্ধ | 186 নাম : মোঃ আফতাবুদ্দিন মোল্যা পিতার নাম : গোলাম ছরোয়ার মোল্যা বাড়ির নং : n0037 বয়স : 35 লিঙ্গ : পুরুষ | IDR0732974 ফটো উপলব্ধ |
| 187 নাম : সাবিনা বেগম স্বামীর নাম : তরিকুল ইসলাম বাড়ির নং : n0023 বয়স : 37 লিঙ্গ : মহিলা | IDR1070705 ফটো উপলব্ধ | 188 নাম : মনিরা ইয়াছমিন স্বামীর নাম : নিজামুল ইসলাম বাড়ির নং : n0024 বয়স : 44 লিঙ্গ : মহিলা | LFH1415066 ফটো উপলব্ধ | 189 নাম : আইনুর বিবি স্বামীর নাম : ফেরদৌস দেওয়ান বাড়ির নং : n0014 বয়স : 35 লিঙ্গ : মহিলা | IDR1070788 ফটো উপলব্ধ |
| 190 নাম : আবদুল্লাহ রহমান পিতার নাম : ফজলুর রহিম বাড়ির নং : n0024 বয়স : 44 লিঙ্গ : পুরুষ | LFH1907880 ফটো উপলব্ধ | 191 নাম : হাপিজা বিবি পিতার নাম : নূর আলী মোল্যা বাড়ির নং : n0080 বয়স : 38 লিঙ্গ : মহিলা | IDR1660190 ফটো উপলব্ধ | 192 নাম : আলমিনা মোল্লা স্বামীর নাম : রুবিয়া বিবি বাড়ির নং : n0080 বয়স : 37 লিঙ্গ : পুরুষ | IDR1670272 ফটো উপলব্ধ |
| 193 নাম : কুদ্দুস আলি মোল্যা পিতার নাম : মহব্বত আলি মোল্যা বাড়ির নং : n0045 বয়স : 52 লিঙ্গ : পুরুষ | IDR1953777 ফটো উপলব্ধ | 194 নাম : সেরিনা বিবি স্বামীর নাম : তরিকুল মোল্যা বাড়ির নং : n0043 বয়স : 38 লিঙ্গ : মহিলা | IDR1070697 ফটো উপলব্ধ | 195 নাম : রুমা বিবি স্বামীর নাম : মোঃ সরিফুল ফকির বাড়ির নং : n0084 বয়স : 34 লিঙ্গ : মহিলা | IDR0729442 ফটো উপলব্ধ |
| 196 নাম : রাকেবা খাতুন পিতার নাম : মফু মোল্যা বাড়ির নং : এন0017 বয়স : 25 লিঙ্গ : মহিলা | IDR1737774 ফটো উপলব্ধ | 197 নাম : আমেনা বেগম স্বামীর নাম : মুজিত মোল্লা বাড়ির নং : n0071 বয়স : 54 লিঙ্গ : মহিলা | LFH1413871 ফটো উপলব্ধ | 198 নাম : রবিউল ইসলাম পিতার নাম : আব্দুর রউপ মোল্যা বাড়ির নং : n0015 বয়স : 47 লিঙ্গ : পুরুষ | IDR1785401 ফটো উপলব্ধ |
| 199 নাম : আলাউদ্দিন মোল্যা পিতার নাম : মাজেত আলি মোল্যা বাড়ির নং : n0039 বয়স : 38 লিঙ্গ : পুরুষ | IDR0894907 ফটো উপলব্ধ | 200 নাম : মোঃ সালাউদ্দিন মোল্যা পিতার নাম : মোঃ মুজিত আলি মোল্যা বাড়ির নং : n0039 বয়স : 43 লিঙ্গ : পুরুষ | LFH1537976 ফটো উপলব্ধ | 201 নাম : সজিলা বিবি স্বামীর নাম : সফিক আলি গাজী বাড়ির নং : n0072 বয়স : 43 লিঙ্গ : মহিলা | IDR0020453 ফটো উপলব্ধ |
| 202 নাম : মোঃ চাঁদ মোল্লা পিতার নাম : আলি আকবর মোল্লা বাড়ির নং : এন0017 বয়স : 63 লিঙ্গ : পুরুষ | IDR2058816 ফটো উপলব্ধ | 203 নাম : নারগিস পারভীন স্বামীর নাম : সেখ নাজির আহমেদ বাড়ির নং : এন0017 বয়স : 36 লিঙ্গ : মহিলা | IHM1624303 ফটো উপলব্ধ | 204 নাম : অবসিদ্দিক মোল্লা পিতার নাম : আব্দুর আলি মোল্লা বাড়ির নং : n0045 বয়স : 57 লিঙ্গ : পুরুষ | IDR1816677 ফটো উপলব্ধ |
| 205 নাম : সাবানা পারভীন স্বামীর নাম : ইমরান রহমান বাড়ির নং : এন0022 বয়স : 27 লিঙ্গ : মহিলা | IDR2048387 ফটো উপলব্ধ | 206 নাম : আসরাফুল মোল্যা পিতার নাম : ইদ্রিস মোল্যা বাড়ির নং : এন0071 বয়স : 24 লিঙ্গ : পুরুষ | IDR2026375 ফটো উপলব্ধ | 207 নাম : ছায়মা বিবি স্বামীর নাম : আহাদ আলি মোল্যা বাড়ির নং : n0039 বয়স : 39 লিঙ্গ : মহিলা | IDR0733006 ফটো উপলব্ধ |
| 208 নাম : আকুফা খাতুন স্বামীর নাম : উচমান দেওয়ান বাড়ির নং : এন0014 বয়স : 27 লিঙ্গ : মহিলা | IY1803444 ফটো উপলব্ধ | 209 নাম : আবুল হোসেন মোল্যা পিতার নাম : সাবুর আলি মোল্যা বাড়ির নং : এন0081 বয়স : 23 লিঙ্গ : পুরুষ | IDR2036705 ফটো উপলব্ধ | 210 নাম : সামচুর উদ্দিন মোল্যা পিতার নাম : মুজিত মোল্যা বাড়ির নং : n0039 বয়স : 35 লিঙ্গ : পুরুষ | IDR0732990 ফটো উপলব্ধ |

| | | | | | |
|---|--------------------------|--|--------------------------|---|--------------------------|
| 211 নাম : ছোট্ট মোল্যা পিতার নাম : আব্দুল রউপ মোল্যা বাড়ির নং : n0015 বয়স : 35 লিঙ্গ : পুরুষ | IDR0681429 ফটো উপলব্ধ | 212 নাম : মহিবুল মোল্যা পিতার নাম : মোজাফফর মোল্যা বাড়ির নং : n0017 বয়স : 50 লিঙ্গ : পুরুষ | IDR1832427 ফটো উপলব্ধ | 213 নাম : মতিয়ার রহমান মণ্ডল পিতার নাম : ফজর আলি মণ্ডল বাড়ির নং : এন0036 বয়স : 39 লিঙ্গ : পুরুষ | REO1094242 ফটো উপলব্ধ |
| 214 নাম : মোঃ আশিক বিল্লাহ মোল্যা পিতার নাম : মৃত কুতুবুদ্দিন মোল্যা বাড়ির নং : এন0037 বয়স : 23 লিঙ্গ : পুরুষ | IDR2125946 ফটো উপলব্ধ | 215 নাম : মাফসোনা খাতুন স্বামীর নাম : নুরউদ্দিন মোল্যা বাড়ির নং : এন0037 বয়স : 20 লিঙ্গ : মহিলা | IDR2288371 ফটো উপলব্ধ | 216 নাম : মোঃ সাহারাজ দেওয়ান পিতার নাম : মোঃ সফিক দেওয়ান বাড়ির নং : এন0014 বয়স : 23 লিঙ্গ : পুরুষ | IDR2126506 ফটো উপলব্ধ |
| 217 নাম : তানজিলা বিবি স্বামীর নাম : আজমাইল মোল্যা বাড়ির নং : এন0071 বয়স : 23 লিঙ্গ : মহিলা | IDR2161867 ফটো উপলব্ধ | 218 নাম : তমিজ উদ্দিন জাহান পিতার নাম : সাহাজাহান মোল্যা বাড়ির নং : এন0060 বয়স : 22 লিঙ্গ : পুরুষ | IDR2158194 ফটো উপলব্ধ | 219 নাম : সুরাইয়া খাতুন স্বামীর নাম : তাজউদ্দিন জাহান বাড়ির নং : এন0060 বয়স : 23 লিঙ্গ : মহিলা | IDR2158277 ফটো উপলব্ধ |
| 220 নাম : সাহিনা পারভীন স্বামীর নাম : নাসিম মোল্যা বাড়ির নং : এন0017 বয়স : 26 লিঙ্গ : মহিলা | IDR2148583 ফটো উপলব্ধ | 221 নাম : সামিউর রহমান পিতার নাম : সাদাবাবু মোল্যা বাড়ির নং : এন00124 বয়স : 22 লিঙ্গ : পুরুষ | IDR2176428 ফটো উপলব্ধ | 222 নাম : ফিরোজ গাজী পিতার নাম : মোকহেদ গাজী বাড়ির নং : n0072 বয়স : 30 লিঙ্গ : পুরুষ | IDR1324870 ফটো উপলব্ধ |
| 223 নাম : ফরিদা বিবি স্বামীর নাম : মহিবুল মোল্যা বাড়ির নং : n0017 বয়স : 40 লিঙ্গ : মহিলা | LFH1422245 ফটো উপলব্ধ | 224 নাম : আবুল হাসান মোল্যা পিতার নাম : সামসের আলি মোল্যা বাড়ির নং : n0025 বয়স : 63 লিঙ্গ : পুরুষ | IDR2181733 ফটো উপলব্ধ | 225 নাম : সেলিনা নাসরিন স্বামীর নাম : ফিরোজ উদ্দিন মোল্যা বাড়ির নং : এন0039 বয়স : 21 লিঙ্গ : মহিলা | IDR2205466 ফটো উপলব্ধ |
| 226 নাম : সামসুন নাহার স্বামীর নাম : মোঃ পিয়ার ইসলাম বাড়ির নং : n0023 বয়স : 60 লিঙ্গ : মহিলা | LFH1413624 ফটো উপলব্ধ | 227 নাম : ওমর ফারুক মোল্লা পিতার নাম : আবুলকালাম মোল্লা বাড়ির নং : n0027 বয়স : 27 লিঙ্গ : পুরুষ | IDR1532795 ফটো উপলব্ধ | 228 নাম : মহিবুল ইসলাম পিতার নাম : নসিবর রহমান বাড়ির নং : n0023 বয়স : 53 লিঙ্গ : পুরুষ | LFH1413145 ফটো উপলব্ধ |
| 229 নাম : আবুলকালাম মোল্লা পিতার নাম : আয়নাল হক মোল্লা বাড়ির নং : n0027 বয়স : 54 লিঙ্গ : পুরুষ | LFH1416551 ফটো উপলব্ধ | 230 নাম : আহাদ আলি মোল্যা পিতার নাম : মোকিম মোল্যা বাড়ির নং : n0039 বয়স : 35 লিঙ্গ : পুরুষ | IDR0681346 ফটো উপলব্ধ | 231 নাম : সুন্দরীবেগম স্বামীর নাম : কেতাবালী গাজী বাড়ির নং : n0072 বয়স : 56 লিঙ্গ : মহিলা | IDR1891027 ফটো উপলব্ধ |
| 232 নাম : সামসুর উদ্দিন মোল্লা পিতার নাম : গিয়াস উদ্দিন মোল্লা বাড়ির নং : n0045 বয়স : 31 লিঙ্গ : পুরুষ | IDR1325026 ফটো উপলব্ধ | 233 নাম : তরীকুল ইসলাম পিতার নাম : মোঃ ফারুকুল ইসলাম বাড়ির নং : n0023 বয়স : 44 লিঙ্গ : পুরুষ | LFH1423300 ফটো উপলব্ধ | 234 নাম : বাক্তার আলি মোল্ল্যা পিতার নাম : আক্তার মোল্ল্যা বাড়ির নং : n0071 বয়স : 40 লিঙ্গ : মহিলা | IDR0021626 ফটো উপলব্ধ |
| 235 নাম : জাহিরউদ্দিন মোল্লা পিতার নাম : গিয়াস উদ্দিন মোল্লা বাড়ির নং : n0045 বয়স : 33 লিঙ্গ : পুরুষ | IDR0978502 ফটো উপলব্ধ | 236 নাম : সাইফুদ্দিন মোল্লা পিতার নাম : গিয়াস উদ্দিন মোল্লা বাড়ির নং : 132 বয়স : 38 লিঙ্গ : পুরুষ | LFH2771129 ফটো উপলব্ধ | 237 নাম : ইসমা বিবি স্বামীর নাম : মহিবুল গাজী বাড়ির নং : n0072 বয়স : 38 লিঙ্গ : মহিলা | IDR0733642 ফটো উপলব্ধ |
| 238 নাম : সাদাবাবু মোল্লা পিতার নাম : আইনাল হক মোল্লা বাড়ির নং : n0027 বয়স : 41 লিঙ্গ : পুরুষ | LFH2225167 ফটো উপলব্ধ | 239 নাম : আচিয়া বিবি স্বামীর নাম : আয়নালহক মোল্লা বাড়ির নং : n0027 বয়স : 79 লিঙ্গ : মহিলা | LFH1413806 ফটো উপলব্ধ | 240 নাম : আরিফুর রহমান পিতার নাম : মোঃ আব্দুল সামাদ আলী বাড়ির নং : n0027 বয়স : 33 লিঙ্গ : পুরুষ | IDR0978734 ফটো উপলব্ধ |

| | | | | | |
|--|------------|--|------------|---|------------|
| 241 নাম : রেজাউল করিম মোল্যা পিতার নাম: আব্দুর রউপ মোল্যা বাড়ির নং : n0015 বয়স : 62 লিঙ্গ : পুরুষ ফটো উপলব্ধ | IDR1893684 | 242 নাম : জুনু বিবি স্বামীর নাম: রবিউল ইসলাম বাড়ির নং : n0015 বয়স : 41 লিঙ্গ : মহিলা ফটো উপলব্ধ | IDR0022475 | 243 নাম : আশরাফুল ইসলাম মোল্যা পিতার নাম: সরিফুল মোল্যা বাড়ির নং : n0025 বয়স : 50 লিঙ্গ : পুরুষ ফটো উপলব্ধ | LFH1420942 |
| 244 নাম : সানজুরা বিবি স্বামীর নাম: রবিউল ইসলাম বাড়ির নং : n0023 বয়স : 51 লিঙ্গ : মহিলা ফটো উপলব্ধ | LFH1413178 | 245 নাম : উসমান দেওয়ান পিতার নাম: আজিত দেওয়ান বাড়ির নং : n0014 বয়স : 30 লিঙ্গ : পুরুষ ফটো উপলব্ধ | IDR0732628 | 246 নাম : ছবিনা বিবি স্বামীর নাম: সাইফুদ্দিন মোল্লা বাড়ির নং : 132 বয়স : 38 লিঙ্গ : মহিলা ফটো উপলব্ধ | IDR0733089 |
| 247 নাম : ছায়রা বেগম স্বামীর নাম: ফকির মোল্লা বাড়ির নং : n0071 বয়স : 49 লিঙ্গ : মহিলা ফটো উপলব্ধ | IDR1912427 | 248 নাম : সাবিনা ইয়াসমিন পিতার নাম: রউফ দেওয়ান বাড়ির নং : n0014 বয়স : 34 লিঙ্গ : মহিলা ফটো উপলব্ধ | IDR0894980 | 249 নাম : রউফ দেওয়ান পিতার নাম: আয়নাল হক দেওয়ান বাড়ির নং : n0014 বয়স : 66 লিঙ্গ : পুরুষ ফটো উপলব্ধ | IDR1912237 |
| 250 নাম : জিনাত রেহেনা বিবি স্বামীর নাম: আবুল কালাম মোল্লা বাড়ির নং : n0027 বয়স : 45 লিঙ্গ : মহিলা ফটো উপলব্ধ | LFH2770931 | 251 নাম : ছওলাতুল্লাহা বিবি স্বামীর নাম: আলি আকবর মোল্যা বাড়ির নং : n0017 বয়স : 78 লিঙ্গ : মহিলা ফটো উপলব্ধ | IDR1912344 | 252 নাম : আমেনা বেগম স্বামীর নাম: ইয়াকুব মোল্লা বাড়ির নং : n0027 বয়স : 59 লিঙ্গ : মহিলা ফটো উপলব্ধ | IDR1911908 |
| 253 নাম : মোসিদুল মোল্যা পিতার নাম: আব্দুর রউপ মোল্যা বাড়ির নং : n0015 বয়স : 39 লিঙ্গ : পুরুষ ফটো উপলব্ধ | LFH2709756 | 254 নাম : রাজিয়া বেগম স্বামীর নাম: মঈন মোল্লা বাড়ির নং : n0017 বয়স : 52 লিঙ্গ : মহিলা ফটো উপলব্ধ | IDR1912336 | 255 নাম : মোছাঃ বহিমা খাতুন বিবি স্বামীর নাম: মতিয়ার দেওয়ান বাড়ির নং : n0014 বয়স : 32 লিঙ্গ : মহিলা ফটো উপলব্ধ | IDR1176924 |
| 256 নাম : মোঃ আরবুল ইসলাম পিতার নাম: মোঃ নসিবর রহমান বাড়ির নং : n0023 বয়স : 71 লিঙ্গ : পুরুষ ফটো উপলব্ধ | IDR1912435 | 257 নাম : সোলেমান দেওয়ান পিতার নাম: আজিত দেওয়ান বাড়ির নং : n0014 বয়স : 35 লিঙ্গ : পুরুষ ফটো উপলব্ধ | IDR0732644 | 258 নাম : রবিউল ইসলাম পিতার নাম: নসিবর রহমান বাড়ির নং : n0023 বয়স : 60 লিঙ্গ : পুরুষ ফটো উপলব্ধ | IDR1884766 |
| 259 নাম : ফকির আলি মোল্যা পিতার নাম: মঙ্গলা মোল্যা বাড়ির নং : n0071 বয়স : 52 লিঙ্গ : পুরুষ ফটো উপলব্ধ | IDR1913318 | 260 নাম : সাবিউর রহমান মোল্যা পিতার নাম: নজরুল ইসলাম মোল্যা বাড়ির নং : n0023 বয়স : 38 লিঙ্গ : পুরুষ ফটো উপলব্ধ | IDR0022525 | 261 নাম : নুরমহম্মদ মোল্যা পিতার নাম: বক্তার মোল্যা বাড়ির নং : n0071 বয়স : 49 লিঙ্গ : পুরুষ ফটো উপলব্ধ | LFH2225001 |
| 262 নাম : ফতেমা বেগম স্বামীর নাম: নজরুল ইসলাম বাড়ির নং : n0023 বয়স : 59 লিঙ্গ : মহিলা ফটো উপলব্ধ | LFH1413152 | 263 নাম : মাহিনা খাতুন পিতার নাম: আশরাফুল মোল্যা বাড়ির নং : N0025 বয়স : 25 লিঙ্গ : মহিলা ফটো উপলব্ধ | IDR1927417 | 264 নাম : রকি মন্ডল পিতার নাম: সেখ সাইফুল বাড়ির নং : বকজুড়ি বয়স : 24 লিঙ্গ : পুরুষ ফটো উপলব্ধ | IDR1989284 |
| 265 নাম : সাহিল আক্তার পিতার নাম: রুজুলামিন মোল্যা বাড়ির নং : N0015 বয়স : 26 লিঙ্গ : পুরুষ ফটো উপলব্ধ | IDR1939057 | 266 নাম : মোনোয়ার হোসেন মোল্যা পিতার নাম: আবুল হাসান মোল্যা বাড়ির নং : N0025 বয়স : 24 লিঙ্গ : পুরুষ ফটো উপলব্ধ | IDR1990829 | 267 নাম : বিউটি খাতুন স্বামীর নাম: মনোয়ার হোসেন মোল্যা বাড়ির নং : এন0025 বয়স : 22 লিঙ্গ : মহিলা ফটো উপলব্ধ | IDR2299204 |
| 268 নাম : মসিদুর রহমান মোল্যা পিতার নাম: ফজলুর রহিম মোল্যা বাড়ির নং : n0024 বয়স : 48 লিঙ্গ : পুরুষ ফটো উপলব্ধ | IDR1912443 | 269 নাম : নাদিরা ইয়াসমিন স্বামীর নাম: সাহিদার রহমান বাড়ির নং : n0024 বয়স : 42 লিঙ্গ : মহিলা ফটো উপলব্ধ | LFH1907898 | 270 নাম : লক্ষ্মীবিবি স্বামীর নাম: আতাবালী গাজী বাড়ির নং : n0072 বয়স : 67 লিঙ্গ : মহিলা ফটো উপলব্ধ | IDR1961085 |

| | | | | | |
|---|--------------------------|--|--------------------------|---|--------------------------|
| 271 নাম : সায়রা বিবি স্বামীর নাম: মফিজুল ইসলাম মোল্যা বাড়ির নং : 0011 বয়স : 41 লিঙ্গ : মহিলা | IDR0681437 ফটো উপলব্ধ | 272 নাম : প্রিয়াকা মণ্ডল পিতার নাম: সমর মণ্ডল বাড়ির নং : 122 বয়স : 30 লিঙ্গ : মহিলা | TDM1616069 ফটো উপলব্ধ | 273 নাম : রাপিজা খাতুন পিতার নাম: নুর আলী মোল্যা বাড়ির নং : n0060 বয়স : 40 লিঙ্গ : মহিলা | IDR0733261 ফটো উপলব্ধ |
| 274 নাম : সুপিয়া বেগম স্বামীর নাম: মোঃ ফারুকুল ইসলাম বাড়ির নং : n0023 বয়স : 63 লিঙ্গ : মহিলা | LFH1421700 ফটো উপলব্ধ | 275 নাম : মিয়াজান মোল্যা পিতার নাম: মঙ্গোলা মোল্যা বাড়ির নং : n0071 বয়স : 61 লিঙ্গ : পুরুষ | IDR1965862 ফটো উপলব্ধ | 276 নাম : হাবিবা বিবি স্বামীর নাম: হাসান মোল্যা বাড়ির নং : n0060 বয়স : 31 লিঙ্গ : মহিলা | IDR1070671 ফটো উপলব্ধ |
| 277 নাম : ছালাউদ্দিন মোল্যা মায়ের নাম: মাজেত আলি মোল্যা বাড়ির নং : n0039 বয়স : 40 লিঙ্গ : পুরুষ | IDR0681361 ফটো উপলব্ধ | 278 নাম : জাহানারা বিবি স্বামীর নাম: ছালাউদ্দিন মোল্যা বাড়ির নং : n0039 বয়স : 40 লিঙ্গ : মহিলা | IDR0733014 ফটো উপলব্ধ | 279 নাম : মিনা রানী বেগম স্বামীর নাম: মসিদুর রহমান মোল্যা বাড়ির নং : n0024 বয়স : 39 লিঙ্গ : মহিলা | LFH2709780 ফটো উপলব্ধ |
| 280 নাম : বাবলু মোল্যা পিতার নাম: রেজাউল করিম মোল্যা বাড়ির নং : n0015 বয়স : 41 লিঙ্গ : পুরুষ | LFH2514933 ফটো উপলব্ধ | 281 নাম : রাইহান মোল্যা পিতার নাম: রবিউল ইসলাম বাড়ির নং : এন0015 বয়স : 21 লিঙ্গ : পুরুষ | IDR2294122 ফটো উপলব্ধ | 282 নাম : কবির মোল্যা পিতার নাম: হামিদ মোল্যা বাড়ির নং : এন0027 বয়স : 28 লিঙ্গ : পুরুষ | IDR2033587 ফটো উপলব্ধ |
| 283 নাম : মোঃ নাজিবুল মোল্যা পিতার নাম: রোমজান মোল্যা বাড়ির নং : এন0027 বয়স : 24 লিঙ্গ : পুরুষ | IDR2033603 ফটো উপলব্ধ | 284 নাম : হাসানুর জামান মোল্যা পিতার নাম: হাদিস মোল্যা বাড়ির নং : এন0045 বয়স : 23 লিঙ্গ : পুরুষ | IDR2035228 ফটো উপলব্ধ | 285 নাম : মারুফা বিবি স্বামীর নাম: সামিম মোল্যা বাড়ির নং : এন0017 বয়স : 25 লিঙ্গ : মহিলা | IDR2092203 ফটো উপলব্ধ |
| 286 নাম : নাজমুন্নাহার বিবি স্বামীর নাম: মোঃ চাদু মোল্লা বাড়ির নং : এন0017 বয়স : 57 লিঙ্গ : মহিলা | IDR2063378 ফটো উপলব্ধ | 287 নাম : মুসলিমা খাতুন স্বামীর নাম: হামিদ মোল্যা বাড়ির নং : এন 0027 বয়স : 33 লিঙ্গ : মহিলা | RXT1647288 ফটো উপলব্ধ | 288 নাম : কুমা খাতুন স্বামীর নাম: আলামিন মোল্লা বাড়ির নং : এন0060 বয়স : 24 লিঙ্গ : মহিলা | IDR2093862 ফটো উপলব্ধ |
| 289 নাম : মোঃ জুলহজ মোল্যা পিতার নাম: ছালাউদ্দিন মোল্যা বাড়ির নং : এন0039 বয়স : 23 লিঙ্গ : পুরুষ | IDR2074649 ফটো উপলব্ধ | 290 নাম : আমির হোসেন মোল্যা পিতার নাম: আহাদ আলি মোল্যা বাড়ির নং : এন0039 বয়স : 20 লিঙ্গ : পুরুষ | IDR2261816 ফটো উপলব্ধ | 291 নাম : রুবিনা খাতুন স্বামীর নাম: ইমরান মোল্যা বাড়ির নং : এন0072 বয়স : 24 লিঙ্গ : মহিলা | IDR2283661 ফটো উপলব্ধ |
| 292 নাম : উসমান গাজী পিতার নাম: সফিক আলি গাজী বাড়ির নং : এন0072 বয়স : 24 লিঙ্গ : পুরুষ | IDR2036424 ফটো উপলব্ধ | 293 নাম : আকরামুল গাজী পিতার নাম: কুদ্দুস গাজী বাড়ির নং : এন0072 বয়স : 21 লিঙ্গ : পুরুষ | IDR2298651 ফটো উপলব্ধ | 294 নাম : ফজলু হক মোল্লা পিতার নাম: লালমিয়া মোল্লা বাড়ির নং : এন0027 বয়স : 24 লিঙ্গ : পুরুষ | IDR2056000 ফটো উপলব্ধ |
| 295 নাম : রুবিয়া বিবি পিতার নাম: নুর আলী মোল্যা বাড়ির নং : n0060 বয়স : 40 লিঙ্গ : মহিলা | LFH2189520 ফটো উপলব্ধ | 296 নাম : নাসরিন ইয়াসমিন স্বামীর নাম: মোঃ সাইফুদ্দিন মোল্যা বাড়ির নং : 024 বয়স : 32 লিঙ্গ : মহিলা | IDR1176908 ফটো উপলব্ধ | 297 নাম : আমিরুল মোল্যা পিতার নাম: নুর মোহাম্মাদ মোল্যা বাড়ির নং : এন0071 বয়স : 24 লিঙ্গ : পুরুষ | IDR2103620 ফটো উপলব্ধ |
| 298 নাম : ইনজামুল মোল্যা পিতার নাম: রবিউল মোল্যা বাড়ির নং : এন0062 বয়স : 25 লিঙ্গ : পুরুষ | IDR2117372 ফটো উপলব্ধ | 299 নাম : রুহুল হোসেন মোল্যা পিতার নাম: মোঃ সাবুর আলী মোল্লা বাড়ির নং : 024 বয়স : 24 লিঙ্গ : পুরুষ | IDR2023364 ফটো উপলব্ধ | 300 নাম : ইন্দিরাস মোল্যা পিতার নাম: আক্তার মোল্যা বাড়ির নং : n0071 বয়স : 42 লিঙ্গ : পুরুষ | IDR0733535 ফটো উপলব্ধ |

| | | | | | |
|---|--------------------------|--|--------------------------|---|--------------------------|
| 301 নাম : রিম্পা খাতুন স্বামীর নাম: হান্নান মোল্যা বাড়ির নং : এন0060 বয়স : 33 লিঙ্গ : মহিলা | IDR1627843 ফটো উপলব্ধ | 302 নাম : মামনি বিবি স্বামীর নাম: সান্ট মোল্যা বাড়ির নং : এন0027 বয়স : 31 লিঙ্গ : মহিলা | IDR2209260 ফটো উপলব্ধ | 303 নাম : আমিনুল ইসলাম পিতার নাম: আব্দুল রসিদ মোল্যা বাড়ির নং : এন0027 বয়স : 24 লিঙ্গ : পুরুষ | IDR2295830 ফটো উপলব্ধ |
| 304 নাম : মতিবুল মোল্লা পিতার নাম: লালমিয়া মোল্লা বাড়ির নং : এন0027 বয়স : 20 লিঙ্গ : পুরুষ | IDR2276970 ফটো উপলব্ধ | 305 নাম : মুসাইদা খাতুন স্বামীর নাম: আসিব মোল্যা বাড়ির নং : এন0017 বয়স : 25 লিঙ্গ : মহিলা | IDR2224939 ফটো উপলব্ধ | 306 নাম : রোজিনা খাতুন স্বামীর নাম: মোস্তাকিন মোল্যা বাড়ির নং : এন0017 বয়স : 21 লিঙ্গ : মহিলা | IDR2285237 ফটো উপলব্ধ |
| 307 নাম : রুপা খাতুন স্বামীর নাম: সামসুর উদ্দিন মোল্লা বাড়ির নং : এন0045 বয়স : 22 লিঙ্গ : মহিলা | IDR2296945 ফটো উপলব্ধ | 308 নাম : সোহান মোল্যা পিতার নাম: কুদ্দস মোল্যা বাড়ির নং : এন0045 বয়স : 20 লিঙ্গ : পুরুষ | IDR2237337 ফটো উপলব্ধ | 309 নাম : সরিফুল মোল্যা পিতার নাম: ফকির আলি মোল্যা বাড়ির নং : এন0071 বয়স : 24 লিঙ্গ : পুরুষ | IDR2288389 ফটো উপলব্ধ |
| 310 নাম : রুবিনা খাতুন স্বামীর নাম: রহিম মোল্যা বাড়ির নং : এন0071 বয়স : 22 লিঙ্গ : মহিলা | IDR2236453 ফটো উপলব্ধ | 311 নাম : আসানুর মোল্লা পিতার নাম: ইদ্রিস মোল্লা বাড়ির নং : এন0071 বয়স : 21 লিঙ্গ : পুরুষ | IDR2263606 ফটো উপলব্ধ | 312 নাম : সাদিয়া আফরিন স্বামীর নাম: আলামিন বিশ্বাস বাড়ির নং : এন005 বয়স : 27 লিঙ্গ : মহিলা | IDR1737584 ফটো উপলব্ধ |
| 313 নাম : রওশনারা বিবি স্বামীর নাম: আরাফাত মুন্সী বাড়ির নং : n0013 বয়স : 31 লিঙ্গ : মহিলা | IDR1663046 ফটো উপলব্ধ | 314 নাম : আরাফাত মুন্সী পিতার নাম: আবুল কাসেম মুন্সী বাড়ির নং : n0013 বয়স : 39 লিঙ্গ : পুরুষ | IDR0732602 ফটো উপলব্ধ | 315 নাম : মোমতাজুল মুন্সী পিতার নাম: আবুবকর মুন্সী বাড়ির নং : n0013 বয়স : 45 লিঙ্গ : পুরুষ | IDR0974998 ফটো উপলব্ধ |
| 316 নাম : আঞ্জুরাবিবি স্বামীর নাম: আবুল কাসেম মুন্সী বাড়ির নং : n0013 বয়স : 54 লিঙ্গ : মহিলা | LFH0044834 ফটো উপলব্ধ | 317 নাম : মুন্সি কাসেম আলি পিতার নাম: মোবারক মুন্সী বাড়ির নং : n0013 বয়স : 91 লিঙ্গ : পুরুষ | LFH2600930 ফটো উপলব্ধ | 318 নাম : সাহিল মুন্সী পিতার নাম: মোমতাজুল মুন্সী বাড়ির নং : n0013 বয়স : 26 লিঙ্গ : পুরুষ | IDR1670827 ফটো উপলব্ধ |
| 319 নাম : সারাফাত আলি পিতার নাম: আকবর আলি বাড়ির নং : n0046 বয়স : 38 লিঙ্গ : পুরুষ | IDR0020214 ফটো উপলব্ধ | 320 নাম : কহিনুরনেছা বিবি স্বামীর নাম: কোহিনুর বিবি বাড়ির নং : n0046 বয়স : 56 লিঙ্গ : মহিলা | IDR1763234 ফটো উপলব্ধ | 321 নাম : আজমিরা খাতুন পিতার নাম: আকবর আলি বাড়ির নং : n0046 বয়স : 40 লিঙ্গ : মহিলা | IDR0978460 ফটো উপলব্ধ |
| 322 নাম : আকবর আলি পিতার নাম: ফোকো মোল্যা বাড়ির নং : n0046 বয়স : 62 লিঙ্গ : পুরুষ | IDR1760255 ফটো উপলব্ধ | 323 নাম : সফায়েত মুন্সি পিতার নাম: মুন্সি কাশেম আলি বাড়ির নং : n0013 বয়স : 28 লিঙ্গ : পুরুষ | IDR1414689 ফটো উপলব্ধ | 324 নাম : তাজমীরা খাতুন পিতার নাম: আকবর আলি মোল্যা বাড়ির নং : n0046 বয়স : 34 লিঙ্গ : মহিলা | IDR1532670 ফটো উপলব্ধ |
| 325 নাম : সালমা বিবি স্বামীর নাম: মোঃ সামসুল আলম মোল্ল্যা বাড়ির নং : n0013 বয়স : 35 লিঙ্গ : মহিলা | IDR0732610 ফটো উপলব্ধ | 326 নাম : মিনা বিবি স্বামীর নাম: আলিউল মুন্সী বাড়ির নং : n0013 বয়স : 34 লিঙ্গ : মহিলা | IDR0978577 ফটো উপলব্ধ | 327 নাম : মৌসুমী খাতুন পিতার নাম: আলিউল মুন্সী বাড়ির নং : এন0013 বয়স : 23 লিঙ্গ : মহিলা | IDR2022986 ফটো উপলব্ধ |
| 328 নাম : বিলকিস খাতুন স্বামীর নাম: সারাফাত আলি বাড়ির নং : এন0046 বয়স : 31 লিঙ্গ : মহিলা | RXT1682152 ফটো উপলব্ধ | 329 নাম : আজিজুল মুন্সী পিতার নাম: আবুবকর মুন্সী বাড়ির নং : n0013 বয়স : 46 লিঙ্গ : পুরুষ | LFH2224772 ফটো উপলব্ধ | 330 নাম : আলিউল মুন্সী পিতার নাম: আবুবকর মুন্সী বাড়ির নং : n0013 বয়স : 41 লিঙ্গ : পুরুষ | IDR0894840 ফটো উপলব্ধ |



| | | | | | |
|--|--------------------------|--|--------------------------|--|--------------------------|
| 331 নাম : সাহিনা বিবি স্বামীর নাম: আজিজুল মুনসী বাড়ির নং : n0013 বয়স : 43 লিঙ্গ : মহিলা | IDR0895086 ফটো উপলব্ধ | 332 নাম : আফরুজা খাতুন পিতার নাম: আজিজুল মুনসী বাড়ির নং : এন0013 বয়স : 22 লিঙ্গ : মহিলা | IDR2100816 ফটো উপলব্ধ | 333 নাম : মোঃ সামসুল আলম মোল্যা পিতার নাম: করিমবক্স মোল্যা বাড়ির নং : n0013 বয়স : 41 লিঙ্গ : পুরুষ | LFH2224749 ফটো উপলব্ধ |
| 334 নাম : তরেফান বিবি পিতার নাম: মোবারেক মুন্সী বাড়ির নং : n0013 বয়স : 72 লিঙ্গ : মহিলা | LFH1416718 ফটো উপলব্ধ | 335 নাম : মারিয়া খাতুন স্বামীর নাম: সাফায়াত মুনসী বাড়ির নং : এন0013 বয়স : 23 লিঙ্গ : মহিলা | IDR2299725 ফটো উপলব্ধ | 336 নাম : সিরাজুল ইসলাম পিতার নাম: কেবির আহমেদ বাড়ির নং : n0011 বয়স : 57 লিঙ্গ : পুরুষ | IDR1879600 ফটো উপলব্ধ |
| 337 নাম : সাপিয়া বিবি স্বামীর নাম: মিরাজুল ইসলাম মোল্যা বাড়ির নং : n0011 বয়স : 49 লিঙ্গ : মহিলা | IDR1880913 ফটো উপলব্ধ | 338 নাম : মরিয়ম বিবি স্বামীর নাম: রিয়াজুল ইসলাম মোল্যা বাড়ির নং : n0011 বয়স : 38 লিঙ্গ : মহিলা | IDR0681353 ফটো উপলব্ধ | 339 নাম : ফরিদা ইয়াছমিন স্বামীর নাম: সিরাজুল ইসলাম বাড়ির নং : n0011 বয়স : 58 লিঙ্গ : মহিলা | IDR1879295 ফটো উপলব্ধ |
| 340 নাম : মিরাজুল ইসলাম মোল্যা পিতার নাম: কেবির আহমেদ বাড়ির নং : n0011 বয়স : 57 লিঙ্গ : পুরুষ | IDR1879352 ফটো উপলব্ধ | 341 নাম : আরিফা ইয়াসমিন পিতার নাম: সিরাজুল ইসলাম বাড়ির নং : n0011 বয়স : 36 লিঙ্গ : মহিলা | LFH2770980 ফটো উপলব্ধ | 342 নাম : রিয়াজুল ইসলাম মোল্যা পিতার নাম: কেবির আহমেদ বাড়ির নং : n0011 বয়স : 49 লিঙ্গ : পুরুষ | IDR1879212 ফটো উপলব্ধ |
| 343 নাম : মফিজুল ইসলাম মোল্যা পিতার নাম: কেবির আহমেদ বাড়ির নং : n0011 বয়স : 53 লিঙ্গ : পুরুষ | IDR1880624 ফটো উপলব্ধ | 344 নাম : মঞ্জুরুল আলম পিতার নাম: সিরাজুল ইসলাম বাড়ির নং : n0011 বয়স : 33 লিঙ্গ : পুরুষ | IDR0978510 ফটো উপলব্ধ | 345 নাম : রাকিবুল মোল্যা পিতার নাম: ফকির আলি মোল্যা বাড়ির নং : n0011 বয়স : 28 লিঙ্গ : পুরুষ | IDR1414671 ফটো উপলব্ধ |
| 346 নাম : পারবিনা বিবি স্বামীর নাম: রাকিবুল মোল্যা বাড়ির নং : n0011 বয়স : 28 লিঙ্গ : মহিলা | IDR1660182 ফটো উপলব্ধ | 347 নাম : নাজমা খাতুন পিতার নাম: মাওলা বক্র ফকির বাড়ির নং : 0065 বয়স : 28 লিঙ্গ : মহিলা | IDR1606417 ফটো উপলব্ধ | 348 নাম : ওজুদা খাতুন পিতার নাম: আরসাদ মোল্যা বাড়ির নং : এন0005 বয়স : 40 লিঙ্গ : মহিলা | IDR0862805 ফটো উপলব্ধ |
| 349 নাম : জিনারা খাতুন স্বামীর নাম: লালবানু বিবি বাড়ির নং : n0088 বয়স : 27 লিঙ্গ : মহিলা | IDR1606409 ফটো উপলব্ধ | 350 নাম : রুকসোনা খাতুন পিতার নাম: রেজাউল করিম বাড়ির নং : নং0015 বয়স : 28 লিঙ্গ : মহিলা | IDR1729821 ফটো উপলব্ধ | 351 নাম : মনিরুল ইসলাম গাজী পিতার নাম: ইয়াকুব গাজী বাড়ির নং : n0058 বয়স : 60 লিঙ্গ : পুরুষ | IDR1894369 ফটো উপলব্ধ |
| 352 নাম : তাহমিনা বিবি স্বামীর নাম: সাহাজুল গাজী বাড়ির নং : N0059 বয়স : 30 লিঙ্গ : মহিলা | IDR1930908 ফটো উপলব্ধ | 353 নাম : সাহাজান গাজী পিতার নাম: মোছলেম গাজী বাড়ির নং : n0058 বয়স : 55 লিঙ্গ : পুরুষ | IDR1813245 ফটো উপলব্ধ | 354 নাম : ওহাব গাজী পিতার নাম: ছেপাতুল্যা গাজী বাড়ির নং : n0074 বয়স : 64 লিঙ্গ : পুরুষ | IDR1835123 ফটো উপলব্ধ |
| 355 নাম : রুসিয়া বিবি স্বামীর নাম: মনিরুল ইসলাম গাজী বাড়ির নং : n0058 বয়স : 42 লিঙ্গ : মহিলা | LFH2225365 ফটো উপলব্ধ | 356 নাম : রুবিনা খাতুন স্বামীর নাম: রফিকুল গাজী বাড়ির নং : এন0058 বয়স : 22 লিঙ্গ : মহিলা | IDR2143782 ফটো উপলব্ধ | 357 নাম : রাকিয়াবেগম স্বামীর নাম: ওহাব গাজী বাড়ির নং : n0074 বয়স : 57 লিঙ্গ : মহিলা | IDR2182384 ফটো উপলব্ধ |
| 358 নাম : হাফিজুল গাজী পিতার নাম: ওহাব গাজী বাড়ির নং : n0074 বয়স : 35 লিঙ্গ : পুরুষ | IDR0681395 ফটো উপলব্ধ | 359 নাম : মফিজুল গাজী পিতার নাম: ওহাব গাজী বাড়ির নং : n0074 বয়স : 37 লিঙ্গ : পুরুষ | LFH2709434 ফটো উপলব্ধ | 360 নাম : হাফিজুল গাজী পিতার নাম: ইয়াকুব গাজী বাড়ির নং : n0058 বয়স : 39 লিঙ্গ : পুরুষ | LFH2709616 ফটো উপলব্ধ |

| | | | | | |
|--|--------------------------|--|--------------------------|---|--------------------------|
| 361 নাম : আপশোনা খাতুন স্বামীর নাম: হাবিবুল গাজী বাড়ির নং : এন0058 বয়স : 23 লিঙ্গ : মহিলা | IDR2100881 ফটো উপলব্ধ | 362 নাম : তনুজা খাতুন পিতার নাম: এছলাম গাজী বাড়ির নং : n0059 বয়স : 43 লিঙ্গ : মহিলা | LFH2709541 ফটো উপলব্ধ | 363 নাম : এত্রাফিল গাজী পিতার নাম: মোসলেম গাজী বাড়ির নং : n0058 বয়স : 36 লিঙ্গ : পুরুষ | LFH2709558 ফটো উপলব্ধ |
| 364 নাম : এছলাম গাজী পিতার নাম: জামাত আলী গাজী বাড়ির নং : n0059 বয়স : 77 লিঙ্গ : পুরুষ | IDR1823137 ফটো উপলব্ধ | 365 নাম : রুহুলআমিন গাজী পিতার নাম: এছলাম গাজী বাড়ির নং : n0059 বয়স : 45 লিঙ্গ : পুরুষ | LFH1537539 ফটো উপলব্ধ | 366 নাম : হোসেন গাজী পিতার নাম: ছেপাতুল্যা গাজী বাড়ির নং : n0074 বয়স : 58 লিঙ্গ : পুরুষ | IDR1822378 ফটো উপলব্ধ |
| 367 নাম : মোস্তাফিজুর গাজী পিতার নাম: মনিরুল গাজী বাড়ির নং : এন0058 বয়স : 23 লিঙ্গ : পুরুষ | IDR2071330 ফটো উপলব্ধ | 368 নাম : আখের আলি গাজী পিতার নাম: ওহাব আলি গাজী বাড়ির নং : n0074 বয়স : 44 লিঙ্গ : পুরুষ | LFH2224889 ফটো উপলব্ধ | 369 নাম : উজ্জ্বলা বেগম স্বামীর নাম: আলোম গাজী বাড়ির নং : n0059 বয়স : 65 লিঙ্গ : মহিলা | IDR1756089 ফটো উপলব্ধ |
| 370 নাম : মফিজুল গাজী পিতার নাম: ইয়াকুব গাজী বাড়ির নং : n0058 বয়স : 41 লিঙ্গ : পুরুষ | LFH2709566 ফটো উপলব্ধ | 371 নাম : মনতাজুল গাজী পিতার নাম: এবাদাত গাজী বাড়ির নং : n0059 বয়স : 36 লিঙ্গ : পুরুষ | LFH2771046 ফটো উপলব্ধ | 372 নাম : সাফিউর গাজী পিতার নাম: এবাদাত গাজী বাড়ির নং : n0059 বয়স : 37 লিঙ্গ : পুরুষ | LFH2771053 ফটো উপলব্ধ |
| 373 নাম : আকরাবুল গাজী পিতার নাম: এবাদাত গাজী বাড়ির নং : n0059 বয়স : 33 লিঙ্গ : পুরুষ | IDR1325331 ফটো উপলব্ধ | 374 নাম : জাকিরুল গাজী পিতার নাম: এছলাম গাজী বাড়ির নং : n0059 বয়স : 31 লিঙ্গ : পুরুষ | IDR1070861 ফটো উপলব্ধ | 375 নাম : রহিমা বেগম স্বামীর নাম: এছলাম গাজী বাড়ির নং : n0059 বয়স : 67 লিঙ্গ : মহিলা | IDR1978600 ফটো উপলব্ধ |
| 376 নাম : হাবিবুল গাজী পিতার নাম: সাহাজান গাজী বাড়ির নং : N0058 বয়স : 25 লিঙ্গ : পুরুষ | IDR2003358 ফটো উপলব্ধ | 377 নাম : পারভিনা বিবি স্বামীর নাম: এজাজুল গাজী বাড়ির নং : এন0057 বয়স : 28 লিঙ্গ : মহিলা | IDR2085058 ফটো উপলব্ধ | 378 নাম : মোছাদ্দিকুল গাজী পিতার নাম: মুজাজুল গাজী বাড়ির নং : এন0057 বয়স : 24 লিঙ্গ : পুরুষ | IDR2073427 ফটো উপলব্ধ |
| 379 নাম : নার্সিস খাতুন স্বামীর নাম: মনতাজুল গাজী বাড়ির নং : এন0059 বয়স : 26 লিঙ্গ : মহিলা | IDR2063386 ফটো উপলব্ধ | 380 নাম : মনজুরা খাতুন স্বামীর নাম: আমিরুল গাজী বাড়ির নং : এন0059 বয়স : 22 লিঙ্গ : মহিলা | IDR2246528 ফটো উপলব্ধ | 381 নাম : মজিনা বিবি স্বামীর নাম: এত্রাফিল গাজী বাড়ির নং : n0058 বয়স : 39 লিঙ্গ : মহিলা | IDR0733204 ফটো উপলব্ধ |
| 382 নাম : তরিজান বেগম স্বামীর নাম: এবাদাত গাজী বাড়ির নং : n0059 বয়স : 66 লিঙ্গ : মহিলা | LFH1415884 ফটো উপলব্ধ | 383 নাম : আহিয়া বিবি স্বামীর নাম: মফিজুল গাজী বাড়ির নং : n0058 বয়স : 36 লিঙ্গ : মহিলা | LFH2771061 ফটো উপলব্ধ | 384 নাম : সাহাজুল গাজী পিতার নাম: মুজাজুল গাজী বাড়ির নং : n0059 বয়স : 42 লিঙ্গ : পুরুষ | LFH2709590 ফটো উপলব্ধ |
| 385 নাম : সামিউর রহমান পিতার নাম: ইউনুছ মোল্যা বাড়ির নং : n0059 বয়স : 31 লিঙ্গ : পুরুষ | IDR1070622 ফটো উপলব্ধ | 386 নাম : চম্পা দাস স্বামীর নাম: শফুর দাস বাড়ির নং : n0058 বয়স : 48 লিঙ্গ : মহিলা | IDR1414663 ফটো উপলব্ধ | 387 নাম : হালিমা বিবি স্বামীর নাম: রুহুল আমিন গাজী বাড়ির নং : n0059 বয়স : 39 লিঙ্গ : মহিলা | IDR0733220 ফটো উপলব্ধ |
| 388 নাম : আসাকুল রহমান পিতার নাম: ইউনুছ মোল্যা বাড়ির নং : n0059 বয়স : 33 লিঙ্গ : পুরুষ | IDR0895011 ফটো উপলব্ধ | 389 নাম : আমিরুল গাজী পিতার নাম: আলোম গাজী বাড়ির নং : n0059 বয়স : 34 লিঙ্গ : পুরুষ | IDR1070762 ফটো উপলব্ধ | 390 নাম : তনুজা বিবি স্বামীর নাম: বাপি গাজী বাড়ির নং : n0074 বয়স : 31 লিঙ্গ : মহিলা | IDR1325059 ফটো উপলব্ধ |

| | | | | | |
|--|--------------------------------|---|--------------------------|--|--------------------------------|
| 391 নাম : রফিকুল গাজী পিতার নাম: সাহাজান গাজী বাড়ির নং : n0058 বয়স : 27 লিঙ্গ : পুরুষ | IDR1532837 ফটো উপলব্ধ | 392 নাম : সাহানারাবিবি স্বামীর নাম: ফকিরালী গাজী বাড়ির নং : n0057 বয়স : 54 লিঙ্গ : মহিলা | LFH1415934 ফটো উপলব্ধ | 393 নাম : মুজাজুল গাজী পিতার নাম: জুমান গাজী বাড়ির নং : n0057 বয়স : 43 লিঙ্গ : পুরুষ | LFH2709582 ফটো উপলব্ধ |
| 394 নাম : এজাজুল গাজী পিতার নাম: জুমান গাজী বাড়ির নং : n0057 বয়স : 41 লিঙ্গ : পুরুষ | LFH2709574 ফটো উপলব্ধ | 395 নাম : সিরাজুল গাজী পিতার নাম: ফকির আলি গাজী বাড়ির নং : n0057 বয়স : 36 লিঙ্গ : পুরুষ | IDR1325240 ফটো উপলব্ধ | 396 নাম : সালামা বিবি স্বামীর নাম: মোজাদুল গাজী বাড়ির নং : n0057 বয়স : 36 লিঙ্গ : মহিলা | IDR0733196 ফটো উপলব্ধ |
| 397 নাম : ছাকেরাবেগম স্বামীর নাম: সাহাজান গাজী বাড়ির নং : n0058 বয়স : 50 লিঙ্গ : মহিলা | WB/14/097/021310 ফটো উপলব্ধ | 398 নাম : আজানালী গাজী পিতার নাম: মোহলেম গাজী বাড়ির নং : n0058 বয়স : 51 লিঙ্গ : পুরুষ | LFH1414184 ফটো উপলব্ধ | 399 নাম : রাবিয়াবেগম স্বামীর নাম: ইয়াকুব গাজী বাড়ির নং : n0058 বয়স : 68 লিঙ্গ : মহিলা | WB/14/097/021311 ফটো উপলব্ধ |
| 400 নাম : সফিকুল গাজী পিতার নাম: ইয়াকুব গাজী বাড়ির নং : n0058 বয়স : 35 লিঙ্গ : পুরুষ | IDR0978536 ফটো উপলব্ধ | 401 নাম : এসমাইল গাজী পিতার নাম: মোসলেম গাজী বাড়ির নং : n0058 বয়স : 48 লিঙ্গ : পুরুষ | LFH1415256 ফটো উপলব্ধ | 402 নাম : মজিদা বিবি স্বামীর নাম: এসমাইল গাজী বাড়ির নং : n0058 বয়স : 33 লিঙ্গ : মহিলা | IDR0978478 ফটো উপলব্ধ |
| 403 নাম : রহিমা পারভিন স্বামীর নাম: আজান আলি গাজী বাড়ির নং : n0058 বয়স : 43 লিঙ্গ : মহিলা | LFH2709608 ফটো উপলব্ধ | 404 নাম : রেজাউল গাজী পিতার নাম: এবাদাত গাজী বাড়ির নং : n0059 বয়স : 50 লিঙ্গ : পুরুষ | LFH1416270 ফটো উপলব্ধ | 405 নাম : আলেয়া বিবি স্বামীর নাম: রেজাউল গাজী বাড়ির নং : n0059 বয়স : 39 লিঙ্গ : মহিলা | IDR0733238 ফটো উপলব্ধ |
| 406 নাম : আলোম গাজী পিতার নাম: জমাতালী গাজী বাড়ির নং : n0059 বয়স : 67 লিঙ্গ : পুরুষ | WB/14/097/021496 ফটো উপলব্ধ | 407 নাম : সহিদুল গাজী পিতার নাম: ইসলাম গাজী বাড়ির নং : n0059 বয়স : 39 লিঙ্গ : পুরুষ | LFH2771038 ফটো উপলব্ধ | 408 নাম : জুমান গাজী পিতার নাম: মহম্মদালী গাজী বাড়ির নং : n0057 বয়স : 69 লিঙ্গ : পুরুষ | LFH1416023 ফটো উপলব্ধ |
| 409 নাম : সুলতান গাজী পিতার নাম: সফিক আলি গাজী বাড়ির নং : n0072 বয়স : 26 লিঙ্গ : পুরুষ | IDR1729946 ফটো উপলব্ধ | 410 নাম : সালামা খাতুন পিতার নাম: আলি মোহম্মদ মোল্লা বাড়ির নং : এন0059 বয়স : 25 লিঙ্গ : মহিলা | TDM2813558 ফটো উপলব্ধ | 411 নাম : আলিনুর গাজী পিতার নাম: আজানালী গাজী বাড়ির নং : এন0058 বয়স : 25 লিঙ্গ : পুরুষ | IDR1685668 ফটো উপলব্ধ |
| 412 নাম : মন্ডল মরিয়ম খাতুন স্বামীর নাম: সফিকুল গাজী বাড়ির নং : এন0058 বয়স : 22 লিঙ্গ : মহিলা | IDR2295640 ফটো উপলব্ধ | 413 নাম : রুবিনা বিবি স্বামীর নাম: আসাকুল রহমান বাড়ির নং : 059 বয়স : 34 লিঙ্গ : মহিলা | IDR1176973 ফটো উপলব্ধ | 414 নাম : সামসিতাহা খাতুন স্বামীর নাম: জাকিরুল গাজী বাড়ির নং : এন0059 বয়স : 21 লিঙ্গ : মহিলা | IDR2264059 ফটো উপলব্ধ |
| 415 নাম : ফকিরালী গাজী পিতার নাম: মহম্মদালী গাজী বাড়ির নং : n0057 বয়স : 60 লিঙ্গ : পুরুষ | LFH1415165 ফটো উপলব্ধ | 416 নাম : রবিজান বেগম স্বামীর নাম: জুমানালী গাজী বাড়ির নং : n0057 বয়স : 63 লিঙ্গ : মহিলা | IDR2252732 ফটো উপলব্ধ | 417 নাম : আজমিরা বিবি স্বামীর নাম: আখের আলি গাজী বাড়ির নং : n0074 বয়স : 36 লিঙ্গ : মহিলা | IDR1070796 ফটো উপলব্ধ |
| 418 নাম : হাসান গাজী পিতার নাম: হোসেন গাজী বাড়ির নং : n0074 বয়স : 31 লিঙ্গ : পুরুষ | IDR1176957 ফটো উপলব্ধ | 419 নাম : বাপি গাজী পিতার নাম: হোসেন গাজী বাড়ির নং : n0074 বয়স : 32 লিঙ্গ : পুরুষ | IDR1325042 ফটো উপলব্ধ | 420 নাম : ছালমাবেগম স্বামীর নাম: হোসেন গাজী বাড়ির নং : n0074 বয়স : 52 লিঙ্গ : মহিলা | WB/14/097/021468 ফটো উপলব্ধ |



| | | | | | |
|--|--------------------------------|--|--------------------------------|---|--------------------------------|
| 421 নাম : নাজমুন নাহার স্বামীর নাম: সফিউর গাজী বাড়ির নং : এন0 বয়স : 30 লিঙ্গ : মহিলা | IDR1737709 ফটো উপলব্ধ | 422 নাম : রুবিনা পারভীন স্বামীর নাম: সাবির উদ্দিন বাড়ির নং : নং0027 বয়স : 27 লিঙ্গ : মহিলা | IDR1729748 ফটো উপলব্ধ | 423 নাম : আরাবুল ফকির পিতার নাম: আয়েপ আলি ফকির বাড়ির নং : n0063 বয়স : 40 লিঙ্গ : পুরুষ | IDR0894972 ফটো উপলব্ধ |
| 424 নাম : ফিরোজ ফকির পিতার নাম: ইমান আলি ফকির বাড়ির নং : 0063 বয়স : 31 লিঙ্গ : পুরুষ | IDR1176866 ফটো উপলব্ধ | 425 নাম : ছুপিয়া বিবি স্বামীর নাম: সহিদুল ফকির বাড়ির নং : n0063 বয়স : 36 লিঙ্গ : মহিলা | IDR0978650 ফটো উপলব্ধ | 426 নাম : সহিদুল ফকির পিতার নাম: হাসা ফকির বাড়ির নং : n0063 বয়স : 49 লিঙ্গ : পুরুষ | LFH2601052 ফটো উপলব্ধ |
| 427 নাম : আসমাতারা খাতুন পিতার নাম: ছোবাহান ফকির বাড়ির নং : n0067 বয়স : 34 লিঙ্গ : মহিলা | IDR0733436 ফটো উপলব্ধ | 428 নাম : ফিরুজা বিবি স্বামীর নাম: আব্বাস ফকির বাড়ির নং : n0067 বয়স : 41 লিঙ্গ : মহিলা | LFH2514891 ফটো উপলব্ধ | 429 নাম : আব্বাস ফকির পিতার নাম: জেহের আলি বাড়ির নং : n0067 বয়স : 48 লিঙ্গ : পুরুষ | LFH1415280 ফটো উপলব্ধ |
| 430 নাম : মহিমা বেগম স্বামীর নাম: নবাবালী ফকির বাড়ির নং : n0067 বয়স : 49 লিঙ্গ : মহিলা | WB/14/097/021552 ফটো উপলব্ধ | 431 নাম : মমতাজ বিবি স্বামীর নাম: সোবান ফকির বাড়ির নং : n0067 বয়স : 50 লিঙ্গ : মহিলা | LFH1421932 ফটো উপলব্ধ | 432 নাম : নবাব আলী ফকির পিতার নাম: জেহেরালী ফকির বাড়ির নং : n0067 বয়স : 51 লিঙ্গ : পুরুষ | LFH2224962 ফটো উপলব্ধ |
| 433 নাম : ছোবাহান ফকির পিতার নাম: জেহের আলি ফকির বাড়ির নং : n0067 বয়স : 54 লিঙ্গ : পুরুষ | IDR1759638 ফটো উপলব্ধ | 434 নাম : মাফুজা বেগম স্বামীর নাম: ছাদেক আলী ফকির বাড়ির নং : n0067 বয়স : 52 লিঙ্গ : মহিলা | WB/14/097/021519 ফটো উপলব্ধ | 435 নাম : ছাদেক আলী ফকির পিতার নাম: জেহেরালী ফকির বাড়ির নং : n0067 বয়স : 56 লিঙ্গ : পুরুষ | WB/14/097/021693 ফটো উপলব্ধ |
| 436 নাম : সোলেমান ফকির পিতার নাম: ছাদেক আলি ফকির বাড়ির নং : n0067 বয়স : 32 লিঙ্গ : পুরুষ | IDR1325265 ফটো উপলব্ধ | 437 নাম : উসমান ফকির পিতার নাম: ছোবাহান ফকির বাড়ির নং : n0067 বয়স : 29 লিঙ্গ : পুরুষ | IDR1532720 ফটো উপলব্ধ | 438 নাম : রাকিবুল ফকির পিতার নাম: সহিদুল ফকির বাড়ির নং : n0063 বয়স : 28 লিঙ্গ : পুরুষ | IDR1532654 ফটো উপলব্ধ |
| 439 নাম : মারুফা বিবি স্বামীর নাম: সোলেমান ফকির বাড়ির নং : n0067 বয়স : 28 লিঙ্গ : মহিলা | IDR1606391 ফটো উপলব্ধ | 440 নাম : আছমা বিবি স্বামীর নাম: আরাবুল ফকির বাড়ির নং : n0063 বয়স : 29 লিঙ্গ : মহিলা | IDR1414853 ফটো উপলব্ধ | 441 নাম : হাসান আলি ফকির পিতার নাম: নবাব আলি ফকির বাড়ির নং : n0067 বয়স : 27 লিঙ্গ : পুরুষ | IDR1667815 ফটো উপলব্ধ |
| 442 নাম : চন্দনা খাতুন স্বামীর নাম: উসমান ফকির বাড়ির নং : এন0067 বয়স : 38 লিঙ্গ : মহিলা | IDR2267243 ফটো উপলব্ধ | 443 নাম : সাজ্জাত ফকির পিতার নাম: আব্বাস আলি ফকির বাড়ির নং : এন0067 বয়স : 23 লিঙ্গ : পুরুষ | IDR2063584 ফটো উপলব্ধ | 444 নাম : মহিদুল ফকির পিতার নাম: ইমান আলি ফকির বাড়ির নং : n0063 বয়স : 40 লিঙ্গ : পুরুষ | IDR0733329 ফটো উপলব্ধ |
| 445 নাম : আয়েপালি ফকির পিতার নাম: হাসা ফকির বাড়ির নং : n0063 বয়স : 57 লিঙ্গ : পুরুষ | IDR1821685 ফটো উপলব্ধ | 446 নাম : অজুদা বেগম স্বামীর নাম: আয়েপালী ফকির বাড়ির নং : n0063 বয়স : 52 লিঙ্গ : মহিলা | IDR1821776 ফটো উপলব্ধ | 447 নাম : মঞ্জুরা বিবি স্বামীর নাম: মহিদুল ফকির বাড়ির নং : n0063 বয়স : 36 লিঙ্গ : মহিলা | IDR0733337 ফটো উপলব্ধ |
| 448 নাম : ইমানালী ফকির পিতার নাম: হাসা ফকির বাড়ির নং : n0063 বয়স : 64 লিঙ্গ : পুরুষ | IDR1859859 ফটো উপলব্ধ | 449 নাম : রোসনারাবেগম স্বামীর নাম: ইমানালী ফকির বাড়ির নং : n0063 বয়স : 54 লিঙ্গ : মহিলা | IDR1859875 ফটো উপলব্ধ | 450 নাম : সাইফুল ফকির পিতার নাম: সহিদুল ফকির বাড়ির নং : নং0063 বয়স : 25 লিঙ্গ : পুরুষ | IDR1729672 ফটো উপলব্ধ |



| | | | | | |
|---|--------------------------|--|--------------------------|---|--------------------------|
| 451 নাম : আজহার মোল্যা পিতার নাম: সহিদ আলি মোল্যা বাড়ির নং : এন0039 বয়স : 31 লিঙ্গ : পুরুষ | IDR1325174 ফটো উপলব্ধ | 452 নাম : সাহানারা বিবি স্বামীর নাম: আমিনুররহমান মোল্লা বাড়ির নং : n0009 বয়স : 54 লিঙ্গ : মহিলা | IDR1912468 ফটো উপলব্ধ | 453 নাম : নূর মহম্মদ মোল্যা পিতার নাম: আহম্মদ আলি মোল্যা বাড়ির নং : n0008 বয়স : 51 লিঙ্গ : পুরুষ | IDR1912328 ফটো উপলব্ধ |
| 454 নাম : পাচি বিবি স্বামীর নাম: জামিরালী মোল্লা বাড়ির নং : n0029 বয়স : 74 লিঙ্গ : মহিলা | IDR1901719 ফটো উপলব্ধ | 455 নাম : আকরামুল ইসলাম পিতার নাম: মোঃ আজিত মোল্লা বাড়ির নং : n0038 বয়স : 43 লিঙ্গ : পুরুষ | LFH1907658 ফটো উপলব্ধ | 456 নাম : মর্জিনা বেগম স্বামীর নাম: মুজিবর মোল্লা বাড়ির নং : n0029 বয়স : 57 লিঙ্গ : মহিলা | IDR1901701 ফটো উপলব্ধ |
| 457 নাম : আজমিরা বিবি স্বামীর নাম: মোঃ সাইরুল ইসলাম বাড়ির নং : n0008 বয়স : 33 লিঙ্গ : মহিলা | IDR1414705 ফটো উপলব্ধ | 458 নাম : রাকিবুল মোল্লা পিতার নাম: হামিদুল ইসলাম মোল্লা বাড়ির নং : N0051 বয়স : 25 লিঙ্গ : পুরুষ | IDR1961572 ফটো উপলব্ধ | 459 নাম : আলমগীর মোল্যা পিতার নাম: সহিদ মোল্যা বাড়ির নং : N0069 বয়স : 26 লিঙ্গ : পুরুষ | IDR1927052 ফটো উপলব্ধ |
| 460 নাম : জমাতন বিবি স্বামীর নাম: ইউছোপ মোল্লা বাড়ির নং : n0061 বয়স : 81 লিঙ্গ : মহিলা | IDR1953629 ফটো উপলব্ধ | 461 নাম : ফিরুজা বেগম স্বামীর নাম: নূরইসলাম গাজী বাড়ির নং : n0073 বয়স : 51 লিঙ্গ : মহিলা | IDR1889294 ফটো উপলব্ধ | 462 নাম : মনোয়ারা বেগম স্বামীর নাম: হাফিজুররহমান মোল্লা বাড়ির নং : n0009 বয়স : 55 লিঙ্গ : মহিলা | IDR1824234 ফটো উপলব্ধ |
| 463 নাম : মন্টু মোল্যা পিতার নাম: নজিবর মোল্লা বাড়ির নং : n0001 বয়স : 51 লিঙ্গ : পুরুষ | IDR1858364 ফটো উপলব্ধ | 464 নাম : আসলাম হাবিব মোল্যা পিতার নাম: রহিম মোল্যা বাড়ির নং : এন0030 বয়স : 20 লিঙ্গ : পুরুষ | IDR2240455 ফটো উপলব্ধ | 465 নাম : রহিম মোল্যা পিতার নাম: মাজেদ আলি মোল্যা বাড়ির নং : n0030 বয়স : 42 লিঙ্গ : পুরুষ | LFH2189488 ফটো উপলব্ধ |
| 466 নাম : হামিদুল ইসলাম মোল্লা পিতার নাম: আনার আলি মোল্লা বাড়ির নং : n0051 বয়স : 48 লিঙ্গ : পুরুষ | LFH1422757 ফটো উপলব্ধ | 467 নাম : রুবিনা পারভিন পিতার নাম: নুরুল মোল্যা বাড়ির নং : এন008 বয়স : 21 লিঙ্গ : মহিলা | IDR2234441 ফটো উপলব্ধ | 468 নাম : মুজিত মোল্যা পিতার নাম: পাচু মোল্যা বাড়ির নং : n0069 বয়স : 60 লিঙ্গ : পুরুষ | LFH0046177 ফটো উপলব্ধ |
| 469 নাম : মমতাজ খাতুন মায়ের নাম: মংলা ফকির বাড়ির নং : n0065 বয়স : 38 লিঙ্গ : মহিলা | IDR0978544 ফটো উপলব্ধ | 470 নাম : টুকু বিবি স্বামীর নাম: আলামিন মোল্যা বাড়ির নং : n0055 বয়স : 34 লিঙ্গ : মহিলা | IDR1070689 ফটো উপলব্ধ | 471 নাম : নূর ইসলাম গাজী পিতার নাম: ছাগবাত গাজী বাড়ির নং : n0073 বয়স : 60 লিঙ্গ : পুরুষ | LFH2601045 ফটো উপলব্ধ |
| 472 নাম : মরিয়ম বিবি স্বামীর নাম: জমাতালী মোল্লা বাড়ির নং : n0009 বয়স : 81 লিঙ্গ : মহিলা | IDR1894427 ফটো উপলব্ধ | 473 নাম : আলেয়া বিবি স্বামীর নাম: কাশেম মোল্লা বাড়ির নং : n0055 বয়স : 62 লিঙ্গ : মহিলা | IDR1893791 ফটো উপলব্ধ | 474 নাম : আজমিরা বিবি স্বামীর নাম: আরিফুল ইসলাম বাড়ির নং : এন007 বয়স : 28 লিঙ্গ : মহিলা | IDR1737618 ফটো উপলব্ধ |
| 475 নাম : আলামিন মোল্লা মায়ের নাম: সাকেরা বিবি বাড়ির নং : n0055 বয়স : 42 লিঙ্গ : পুরুষ | LFH2709467 ফটো উপলব্ধ | 476 নাম : করিম মোল্যা পিতার নাম: মাজেদ মোল্যা বাড়ির নং : n0030 বয়স : 36 লিঙ্গ : পুরুষ | LFH2770998 ফটো উপলব্ধ | 477 নাম : হাফিজুর রহমান মোল্যা পিতার নাম: জমাত আলি মোল্যা বাড়ির নং : n0009 বয়স : 63 লিঙ্গ : পুরুষ | IDR1824200 ফটো উপলব্ধ |
| 478 নাম : সাদ্দাম হোসেন মুন্সী পিতার নাম: আব্দার আলী মুন্সী বাড়ির নং : n0003 বয়স : 28 লিঙ্গ : পুরুষ | IDR1414796 ফটো উপলব্ধ | 479 নাম : সুমাইয়া পারভিন পিতার নাম: মহসিন মোল্যা বাড়ির নং : এন0038 বয়স : 23 লিঙ্গ : মহিলা | IDR2180453 ফটো উপলব্ধ | 480 নাম : ওহিদা বিবি স্বামীর নাম: রুলামিন বিশ্বাস বাড়ির নং : নং0005 বয়স : 42 লিঙ্গ : মহিলা | IDR1193853 ফটো উপলব্ধ |



| | | | | | |
|---|--------------------------|---|--------------------------|--|--------------------------|
| 481 নাম : নুরুল মোল্লা পিতার নাম: অমেদালী মোল্লা বাড়ির নং : n0008 বয়স : 50 লিঙ্গ : পুরুষ | IDR1848514 ফটো উপলব্ধ | 482 নাম : সাজ্জ গাজী পিতার নাম: নূরনবী গাজী বাড়ির নং : n0073 বয়স : 28 লিঙ্গ : পুরুষ | IDR1414747 ফটো উপলব্ধ | 483 নাম : অহিদ মোল্লা পিতার নাম: আমির আলি মোল্লা বাড়ির নং : n0029 বয়স : 57 লিঙ্গ : পুরুষ | LFH1416254 ফটো উপলব্ধ |
| 484 নাম : রবিউল মোল্লা পিতার নাম: সহিদ মোল্লা বাড়ির নং : এন0069 বয়স : 24 লিঙ্গ : পুরুষ | IDR2137966 ফটো উপলব্ধ | 485 নাম : মাসুদা খাতুন স্বামীর নাম: সফিকুল মোল্লা বাড়ির নং : এন0116 বয়স : 23 লিঙ্গ : মহিলা | IDR2125623 ফটো উপলব্ধ | 486 নাম : সামরিন পারভীন স্বামীর নাম: আজহার মোল্লা বাড়ির নং : এন0039 বয়স : 24 লিঙ্গ : মহিলা | IDR2150472 ফটো উপলব্ধ |
| 487 নাম : সালমা খাতুন স্বামীর নাম: আনারুল ইসলাম মোল্লা বাড়ির নং : এন0370 বয়স : 26 লিঙ্গ : মহিলা | IDR2149615 ফটো উপলব্ধ | 488 নাম : সহিদ মোল্লা পিতার নাম: পাঁচ মোল্লা বাড়ির নং : n0069 বয়স : 50 লিঙ্গ : পুরুষ | LFH1415538 ফটো উপলব্ধ | 489 নাম : তনুজা বিবি স্বামীর নাম: সাদ্দাম হোসেন মুনসী বাড়ির নং : এন0003 বয়স : 27 লিঙ্গ : মহিলা | IDR2044097 ফটো উপলব্ধ |
| 490 নাম : সেরিনা বেগম স্বামীর নাম: নূরনবী গাজী বাড়ির নং : n0073 বয়স : 49 লিঙ্গ : মহিলা | IDR1824325 ফটো উপলব্ধ | 491 নাম : গোলেহার বিবি স্বামীর নাম: মোংলা ফকির বাড়ির নং : n0065 বয়স : 68 লিঙ্গ : মহিলা | LFH0045575 ফটো উপলব্ধ | 492 নাম : খয়রুন নেছা পিতার নাম: নছরদ্দিন মোল্লা বাড়ির নং : n0042 বয়স : 66 লিঙ্গ : মহিলা | LFH1421197 ফটো উপলব্ধ |
| 493 নাম : রেহেনা বিবি স্বামীর নাম: শাবুরালী মোল্লা বাড়ির নং : n0008 বয়স : 42 লিঙ্গ : মহিলা | IDR0681403 ফটো উপলব্ধ | 494 নাম : ফুলজান বিবি স্বামীর নাম: ছাগবত গাজী বাড়ির নং : n0073 বয়স : 78 লিঙ্গ : মহিলা | IDR1824341 ফটো উপলব্ধ | 495 নাম : মারুফউদ্দিন মোল্লা পিতার নাম: হাফিজুর রহমান মোল্লা বাড়ির নং : n0009 বয়স : 39 লিঙ্গ : পুরুষ | LFH2771152 ফটো উপলব্ধ |
| 496 নাম : রুলামিন মোল্লা পিতার নাম: আলামিন মোল্লা বাড়ির নং : এন0029 বয়স : 24 লিঙ্গ : পুরুষ | IDR2057883 ফটো উপলব্ধ | 497 নাম : আজিজার রহমান মোল্লা পিতার নাম: আমিরালী মোল্লা বাড়ির নং : n0029 বয়স : 70 লিঙ্গ : পুরুষ | IDR1852078 ফটো উপলব্ধ | 498 নাম : মোসলেমা বেগম স্বামীর নাম: অহিদ মোল্লা বাড়ির নং : n0029 বয়স : 52 লিঙ্গ : মহিলা | IDR1834910 ফটো উপলব্ধ |
| 499 নাম : সাহানারা বিবি স্বামীর নাম: নাজিম মোল্লা বাড়ির নং : n0040 বয়স : 48 লিঙ্গ : মহিলা | LFH2224996 ফটো উপলব্ধ | 500 নাম : রুবিনা পারভীন পিতার নাম: সুজাউদ্দিন মোল্লা বাড়ির নং : এন0042 বয়স : 23 লিঙ্গ : মহিলা | IDR2077030 ফটো উপলব্ধ | 501 নাম : সনিয়া বিবি স্বামীর নাম: সাজ্জ গাজী বাড়ির নং : এন0073 বয়স : 26 লিঙ্গ : মহিলা | IDR2009116 ফটো উপলব্ধ |
| 502 নাম : রশোনারা বিবি স্বামীর নাম: মিজানুর মোল্লা বাড়ির নং : n0009 বয়স : 43 লিঙ্গ : মহিলা | LFH2514909 ফটো উপলব্ধ | 503 নাম : উজ্জলা বিবি স্বামীর নাম: নূর ইসলাম বাড়ির নং : এন0008 বয়স : 52 লিঙ্গ : মহিলা | IDR2038776 ফটো উপলব্ধ | 504 নাম : হাসনুহেনা বিবি স্বামীর নাম: সুজাউদ্দিন মোল্লা বাড়ির নং : n0042 বয়স : 43 লিঙ্গ : মহিলা | LFH2225332 ফটো উপলব্ধ |
| 505 নাম : রহিমা বিবি স্বামীর নাম: আব্দুল লতিফ মোল্লা বাড়ির নং : n0030 বয়স : 50 লিঙ্গ : মহিলা | LFH0045344 ফটো উপলব্ধ | 506 নাম : রাহিমা বিবি স্বামীর নাম: কপিরুল মোল্লা বাড়ির নং : n0061 বয়স : 38 লিঙ্গ : মহিলা | IDR0733311 ফটো উপলব্ধ | 507 নাম : ফেরদৌসী বেগম স্বামীর নাম: দওলাত মোল্লা বাড়ির নং : n0042 বয়স : 53 লিঙ্গ : মহিলা | LFH1413822 ফটো উপলব্ধ |
| 508 নাম : দওলাত মোল্লা পিতার নাম: নছরদ্দিন মোল্লা বাড়ির নং : n0042 বয়স : 63 লিঙ্গ : পুরুষ | IDR1957174 ফটো উপলব্ধ | 509 নাম : সোনাপান বিবি স্বামীর নাম: মাজেত আলি মোল্লা বাড়ির নং : n0030 বয়স : 43 লিঙ্গ : মহিলা | IDR1976893 ফটো উপলব্ধ | 510 নাম : কাপিরুল মোল্লা মায়ের নাম: ইউছুপ মোল্লা বাড়ির নং : n0061 বয়স : 38 লিঙ্গ : পুরুষ | LFH2770964 ফটো উপলব্ধ |

| | | | | | |
|--|--------------------------|--|--------------------------------|--|--------------------------|
| 511 নাম : রিন্টু মোল্যা পিতার নাম: মনুটু মোল্যা বাড়ির নং : এন0001 বয়স : 24 লিঙ্গ : পুরুষ | IDR2142370 ফটো উপলব্ধ | 512 নাম : সেলিমা বিবি স্বামীর নাম: মমিনুর রহমান বাড়ির নং : n0009 বয়স : 39 লিঙ্গ : মহিলা | IDR0681379 ফটো উপলব্ধ | 513 নাম : মমিনুর রহমান পিতার নাম: জমাত আলি মোল্যা বাড়ির নং : n0009 বয়স : 45 লিঙ্গ : পুরুষ | LFH2771145 ফটো উপলব্ধ |
| 514 নাম : সাইফুল্লা ইসলাম পিতার নাম: মোঃ আজিত মোল্লা বাড়ির নং : n0038 বয়স : 37 লিঙ্গ : পুরুষ | LFH2771087 ফটো উপলব্ধ | 515 নাম : আকিলা বিবি স্বামীর নাম: মনুটু মোল্যা বাড়ির নং : n0001 বয়স : 49 লিঙ্গ : মহিলা | IDR0732420 ফটো উপলব্ধ | 516 নাম : রুপজান বিবি স্বামীর নাম: আজিত মোল্লা বাড়ির নং : n0038 বয়স : 72 লিঙ্গ : মহিলা | IDR2097830 ফটো উপলব্ধ |
| 517 নাম : মোঃ হাবিবুর রহমান পিতার নাম: আজিত মোল্যা বাড়ির নং : n0038 বয়স : 39 লিঙ্গ : পুরুষ | IDR0681338 ফটো উপলব্ধ | 518 নাম : বেলায়ারা বিবি স্বামীর নাম: আব্দার আলী মুনসী বাড়ির নং : n0003 বয়স : 53 লিঙ্গ : মহিলা | IDR1824374 ফটো উপলব্ধ | 519 নাম : আব্দুল লতিফ মোল্যা পিতার নাম: মাজেত আলি মোল্যা বাড়ির নং : n0030 বয়স : 57 লিঙ্গ : পুরুষ | IDR1852144 ফটো উপলব্ধ |
| 520 নাম : রবিউল হোসেন পিতার নাম: আহিদ মোল্যা বাড়ির নং : n0029 বয়স : 33 লিঙ্গ : মহিলা | IDR0978668 ফটো উপলব্ধ | 521 নাম : রহিমা বিবি স্বামীর নাম: ফিরোজ গাজী বাড়ির নং : n0069 বয়স : 30 লিঙ্গ : মহিলা | IDR1414762 ফটো উপলব্ধ | 522 নাম : আজিত মোল্যা পিতার নাম: পাচু মোল্যা বাড়ির নং : n0069 বয়স : 64 লিঙ্গ : পুরুষ | LFH1416247 ফটো উপলব্ধ |
| 523 নাম : সাহাবুদ্দিন মোল্যা পিতার নাম: আজিত মোল্যা বাড়ির নং : n0069 বয়স : 38 লিঙ্গ : পুরুষ | LFH2771111 ফটো উপলব্ধ | 524 নাম : মোমেনাবেগম স্বামীর নাম: আজিত মোল্লা বাড়ির নং : n0069 বয়স : 57 লিঙ্গ : মহিলা | WB/14/097/021231 ফটো উপলব্ধ | 525 নাম : সাইরুল মোল্যা পিতার নাম: রুহুল আমিন মোল্যা বাড়ির নং : n0055 বয়স : 26 লিঙ্গ : পুরুষ | IDR1644764 ফটো উপলব্ধ |
| 526 নাম : মুরসেলিনা বিবি স্বামীর নাম: সাইফুল্লা ইসলাম বাড়ির নং : n0038 বয়স : 36 লিঙ্গ : মহিলা | IDR1414812 ফটো উপলব্ধ | 527 নাম : ছালেহার বিবি স্বামীর নাম: নজিবর মোল্লা বাড়ির নং : n0001 বয়স : 58 লিঙ্গ : মহিলা | LFH1414655 ফটো উপলব্ধ | 528 নাম : আনোয়ারা খাতুন পিতার নাম: নজিবর মোল্যা বাড়ির নং : n0001 বয়স : 39 লিঙ্গ : মহিলা | IDR1070655 ফটো উপলব্ধ |
| 529 নাম : আমিলা বেগম স্বামীর নাম: সহিদ আলি মোল্লা বাড়ির নং : n0008 বয়স : 50 লিঙ্গ : মহিলা | LFH1414598 ফটো উপলব্ধ | 530 নাম : ওজিদা বিবি স্বামীর নাম: নূর মহম্মদ মোল্যা বাড়ির নং : n0008 বয়স : 36 লিঙ্গ : মহিলা | IDR0732537 ফটো উপলব্ধ | 531 নাম : আবেদা বিবি স্বামীর নাম: মহসিন মোল্লা বাড়ির নং : n0038 বয়স : 45 লিঙ্গ : মহিলা | LFH1516558 ফটো উপলব্ধ |
| 532 নাম : আলমগীর হোসেন মুনসী পিতার নাম: আব্দার আলি মুনসী বাড়ির নং : n0003 বয়স : 27 লিঙ্গ : পুরুষ | IDR1606367 ফটো উপলব্ধ | 533 নাম : লায়লী বিবি স্বামীর নাম: সাহাবুদ্দিন মোল্যা বাড়ির নং : n0040 বয়স : 39 লিঙ্গ : মহিলা | IDR0733030 ফটো উপলব্ধ | 534 নাম : রোমজান মোল্যা পিতার নাম: আমেদ আলি মোল্যা বাড়ির নং : n0008 বয়স : 35 লিঙ্গ : পুরুষ | IDR0978692 ফটো উপলব্ধ |
| 535 নাম : সফিকুল মোল্যা পিতার নাম: আব্দুল লতিফ মোল্যা বাড়ির নং : 0116 বয়স : 31 লিঙ্গ : পুরুষ | IDR1176817 ফটো উপলব্ধ | 536 নাম : তাহামিনা বিবি স্বামীর নাম: রহিম মোল্যা বাড়ির নং : n0030 বয়স : 40 লিঙ্গ : মহিলা | IDR0732784 ফটো উপলব্ধ | 537 নাম : নয়ন রুইদাস স্বামীর নাম: বিমল রুইদাস বাড়ির নং : n0030 বয়স : 29 লিঙ্গ : মহিলা | IDR1325182 ফটো উপলব্ধ |
| 538 নাম : নূর ইসলাম পিতার নাম: আহমাদ আলি বাড়ির নং : 008 বয়স : 48 লিঙ্গ : পুরুষ | IDR1177138 ফটো উপলব্ধ | 539 নাম : মফিজুল ইসলাম পিতার নাম: আমেদ আলি মোল্যা বাড়ির নং : n0008 বয়স : 41 লিঙ্গ : পুরুষ | IDR0681387 ফটো উপলব্ধ | 540 নাম : আসাদুল ইসলাম পিতার নাম: নজরুল ইসলাম মোল্লা বাড়ির নং : n0008 বয়স : 37 লিঙ্গ : পুরুষ | IDR1325216 ফটো উপলব্ধ |

| | | | | | |
|--|--------------------------------|--|--------------------------|--|--------------------------|
| 541 নাম : মসিদুল মোল্যা পিতার নাম: সাহারণ বিবি বাড়ির নং : n0008 বয়স : 36 লিঙ্গ : পুরুষ | IDR1325208 ফটো উপলব্ধ | 542 নাম : রাইমা বিবি স্বামীর নাম: রোমজান মোল্যা বাড়ির নং : n0008 বয়স : 35 লিঙ্গ : মহিলা | IDR0732545 ফটো উপলব্ধ | 543 নাম : ফারুকউদ্দিন মোল্যা পিতার নাম: হাফিজুর রহমান মোল্যা বাড়ির নং : n0009 বয়স : 29 লিঙ্গ : পুরুষ | IDR1324862 ফটো উপলব্ধ |
| 544 নাম : আমিনুররহমান মোল্যা পিতার নাম: জমাতুলী মোল্যা বাড়ির নং : n0009 বয়স : 61 লিঙ্গ : পুরুষ | WB/14/097/021046 ফটো উপলব্ধ | 545 নাম : আনুরুল ইসলাম মোল্যা পিতার নাম: আমিনুর রহমান মোল্যা বাড়ির নং : n0009 বয়স : 35 লিঙ্গ : পুরুষ | IDR0732560 ফটো উপলব্ধ | 546 নাম : আসপিয়া বেগম স্বামীর নাম: আসাদুল মোল্লা বাড়ির নং : n0061 বয়স : 48 লিঙ্গ : মহিলা | IDR1977289 ফটো উপলব্ধ |
| 547 নাম : সারুক মোল্যা পিতার নাম: আসাদুল মোল্যা বাড়ির নং : 0061 বয়স : 29 লিঙ্গ : পুরুষ | IDR1176882 ফটো উপলব্ধ | 548 নাম : সাবেকুন নাহার পিতার নাম: আসাদুল মোল্যা বাড়ির নং : এন0061 বয়স : 22 লিঙ্গ : মহিলা | IDR2261824 ফটো উপলব্ধ | 549 নাম : নিজাম উদ্দিন মোল্যা পিতার নাম: ছওলাত আলি মোল্যা বাড়ির নং : n0042 বয়স : 42 লিঙ্গ : পুরুষ | LFH2225340 ফটো উপলব্ধ |
| 550 নাম : নিজামুল ইসলাম পিতার নাম: আজিত মোল্যা বাড়ির নং : n0038 বয়স : 40 লিঙ্গ : পুরুষ | LFH2224657 ফটো উপলব্ধ | 551 নাম : সাহিদা বিবি স্বামীর নাম: গোলাম মোল্লা বাড়ির নং : 0152 বয়স : 54 লিঙ্গ : মহিলা | IDR1974807 ফটো উপলব্ধ | 552 নাম : সইফউদ্দিন মোল্লা পিতার নাম: দওলাত মোল্লা বাড়ির নং : n0042 বয়স : 28 লিঙ্গ : পুরুষ | IDR1523935 ফটো উপলব্ধ |
| 553 নাম : মিজানুর মোল্যা পিতার নাম: জমাত আলি মোল্যা বাড়ির নং : n0009 বয়স : 48 লিঙ্গ : পুরুষ | LFH1416130 ফটো উপলব্ধ | 554 নাম : বাচ্চ মোল্যা পিতার নাম: আব্দুল লতিফ মোল্যা বাড়ির নং : n0030 বয়স : 27 লিঙ্গ : পুরুষ | IDR1532696 ফটো উপলব্ধ | 555 নাম : নাসরিন সুলতানা স্বামীর নাম: নিজামউদ্দিন মোল্যা বাড়ির নং : n0042 বয়স : 36 লিঙ্গ : মহিলা | IDR0733071 ফটো উপলব্ধ |
| 556 নাম : তাছলিমা খাতুন পিতার নাম: মাওলাবক্স ফকির বাড়ির নং : N0065 বয়স : 28 লিঙ্গ : মহিলা | IDR1961093 ফটো উপলব্ধ | 557 নাম : নাজিমা বিবি পিতার নাম: মাওলাবক্স ফকির বাড়ির নং : N0065 বয়স : 30 লিঙ্গ : মহিলা | IDR2003226 ফটো উপলব্ধ | 558 নাম : নাজিমা বিবি স্বামীর নাম: মসিদুল মোল্যা বাড়ির নং : N0008 বয়স : 35 লিঙ্গ : মহিলা | IDR1928209 ফটো উপলব্ধ |
| 559 নাম : পায়েল বিবি স্বামীর নাম: সইফউদ্দিন মোল্যা বাড়ির নং : N0042 বয়স : 28 লিঙ্গ : মহিলা | IDR1925825 ফটো উপলব্ধ | 560 নাম : হালিমা বিবি স্বামীর নাম: মিজানুর মোল্যা বাড়ির নং : n0082 বয়স : 30 লিঙ্গ : মহিলা | IDR1194323 ফটো উপলব্ধ | 561 নাম : মাওলাবক্স ফকির পিতার নাম: মোংলা ফকির বাড়ির নং : n0065 বয়স : 52 লিঙ্গ : পুরুষ | LFH1416395 ফটো উপলব্ধ |
| 562 নাম : মেকাইল ফকির পিতার নাম: মাওলা বক্স বাড়ির নং : এন0065 বয়স : 21 লিঙ্গ : পুরুষ | IDR2260008 ফটো উপলব্ধ | 563 নাম : রাকিয়া খাতুন মায়ের নাম: ফুলজান বিবি বাড়ির নং : n0040 বয়স : 38 লিঙ্গ : মহিলা | LFH2771103 ফটো উপলব্ধ | 564 নাম : কুলচুম বিবি স্বামীর নাম: বাবুলদিন মোল্যা বাড়ির নং : n0040 বয়স : 40 লিঙ্গ : মহিলা | IDR0733055 ফটো উপলব্ধ |
| 565 নাম : বাবুলদিন মোল্যা পিতার নাম: জিয়াদ মোল্যা বাড়ির নং : n0040 বয়স : 49 লিঙ্গ : পুরুষ | LFH1413210 ফটো উপলব্ধ | 566 নাম : গোলাপজান বিবি স্বামীর নাম: আবুরালী মোল্যা বাড়ির নং : n0040 বয়স : 62 লিঙ্গ : মহিলা | IDR1762319 ফটো উপলব্ধ | 567 নাম : রাজিয়া বিবি স্বামীর নাম: রাজু গাজী বাড়ির নং : n0073 বয়স : 30 লিঙ্গ : মহিলা | IDR1325158 ফটো উপলব্ধ |
| 568 নাম : রাজু গাজী মায়ের নাম: আলেমা বিবি বাড়ির নং : n0073 বয়স : 40 লিঙ্গ : পুরুষ | IDR0895078 ফটো উপলব্ধ | 569 নাম : আমিরুল গাজী পিতার নাম: নূর ইসলাম গাজী বাড়ির নং : n0073 বয়স : 36 লিঙ্গ : পুরুষ | IDR1070846 ফটো উপলব্ধ | 570 নাম : মনিরুল ইসলাম গাজী পিতার নাম: নূর ইসলাম গাজী বাড়ির নং : n0073 বয়স : 43 লিঙ্গ : পুরুষ | LFH2709483 ফটো উপলব্ধ |

| | | | | | | | | |
|---|------------------|------------|--|------------------|------------|---|------------|------------|
| 571 নাম : আলোমাখাতুন পিতার নাম: ছাগবত গাজী বাড়ির নং : n0073 বয়স : 55 লিঙ্গ : মহিলা | WB/14/097/021302 | ফটো উপলব্ধ | 572 নাম : নুরনবী গাজী পিতার নাম: ছাগবত গাজী বাড়ির নং : n0073 বয়স : 60 লিঙ্গ : পুরুষ | LFH2601037 | ফটো উপলব্ধ | 573 নাম : সেরিনা পারভীন স্বামীর নাম: মন্টু মোল্যা বাড়ির নং : নং0027 বয়স : 26 লিঙ্গ : মহিলা | IDR1729771 | ফটো উপলব্ধ |
| 574 নাম : সাহানারা বিবি স্বামীর নাম: রবিউল মোল্যা বাড়ির নং : 0051 বয়স : 33 লিঙ্গ : মহিলা | IDR1325232 | ফটো উপলব্ধ | 575 নাম : কোহিনুর বিবি স্বামীর নাম: নসিরুদ্দিন মোল্যা বাড়ির নং : নং0050 বয়স : 26 লিঙ্গ : মহিলা | IDR1729516 | ফটো উপলব্ধ | 576 নাম : সাহানুর মোল্যা পিতার নাম: মিজানুর মোল্যা বাড়ির নং : এন0009 বয়স : 25 লিঙ্গ : পুরুষ | IDR1737782 | ফটো উপলব্ধ |
| 577 নাম : সেলিমা বিবি স্বামীর নাম: আরিফুর রহমান বাড়ির নং : এন0 বয়স : 33 লিঙ্গ : মহিলা | IDR1737873 | ফটো উপলব্ধ | 578 নাম : হাজিরা বিবি স্বামীর নাম: বাবু সোনা মোলা বাড়ির নং : নং0005 বয়স : 26 লিঙ্গ : মহিলা | IDR1729433 | ফটো উপলব্ধ | 579 নাম : তনুজা বিবি স্বামীর নাম: রাজিবুল মোল্লা বাড়ির নং : এন012 বয়স : 36 লিঙ্গ : মহিলা | IDR1737634 | ফটো উপলব্ধ |
| 580 নাম : হয়াত আলি মোল্যা পিতার নাম: এছমবারী মোল্যা বাড়ির নং : n0042 বয়স : 53 লিঙ্গ : পুরুষ | WB/14/097/021280 | ফটো উপলব্ধ | 581 নাম : মোহাম্মদ আজিত মোল্যা পিতার নাম: রজব আলি মোল্যা বাড়ির নং : n0038 বয়স : 70 লিঙ্গ : পুরুষ | IDR1756139 | ফটো উপলব্ধ | 582 নাম : আব্বাস উদ্দিন মোল্যা পিতার নাম: আজিত মোল্যা বাড়ির নং : n0038 বয়স : 46 লিঙ্গ : পুরুষ | LFH1415660 | ফটো উপলব্ধ |
| 583 নাম : সাহাবুদ্দিন মোল্যা পিতার নাম: আব্বালাী মোল্যা বাড়ির নং : n0040 বয়স : 42 লিঙ্গ : পুরুষ | IDR0733048 | ফটো উপলব্ধ | 584 নাম : সিরুফা বিবি স্বামীর নাম: মান্নান মোলা বাড়ির নং : নং0060 বয়স : 27 লিঙ্গ : মহিলা | IDR1729706 | ফটো উপলব্ধ | 585 নাম : সজেন্দা বিবি স্বামীর নাম: হয়াত আলি মোল্যা বাড়ির নং : n0042 বয়স : 43 লিঙ্গ : মহিলা | LFH2709681 | ফটো উপলব্ধ |
| 586 নাম : রসনারা বেগম স্বামীর নাম: রুহুল আমিন মোল্লা বাড়ির নং : n0055 বয়স : 49 লিঙ্গ : মহিলা | LFH2224897 | ফটো উপলব্ধ | 587 নাম : রুহুলআমিন মোল্যা পিতার নাম: কয়ছুর মোল্যা বাড়ির নং : n0055 বয়স : 49 লিঙ্গ : পুরুষ | WB/14/097/021788 | ফটো উপলব্ধ | 588 নাম : ফিরুজা বিবি স্বামীর নাম: রুহুলআমিন মোল্যা বাড়ির নং : n0055 বয়স : 39 লিঙ্গ : মহিলা | LFH2514883 | ফটো উপলব্ধ |
| 589 নাম : ফরিদ মোল্যা পিতার নাম: কাসেম মোল্যা বাড়ির নং : n0055 বয়স : 41 লিঙ্গ : পুরুষ | LFH2709459 | ফটো উপলব্ধ | 590 নাম : মমতাজ বিবি স্বামীর নাম: ফরিদ মোল্যা বাড়ির নং : n0055 বয়স : 34 লিঙ্গ : মহিলা | IDR0733188 | ফটো উপলব্ধ | 591 নাম : মিজানুর মোল্যা পিতার নাম: এছমবারী মোল্যা বাড়ির নং : n0042 বয়স : 49 লিঙ্গ : পুরুষ | LFH0046540 | ফটো উপলব্ধ |
| 592 নাম : তসলিমা বিবি স্বামীর নাম: আকরামুল ইসলাম বাড়ির নং : n0038 বয়স : 39 লিঙ্গ : মহিলা | LFH2225357 | ফটো উপলব্ধ | 593 নাম : সামিমা বিবি স্বামীর নাম: নজরুল ইসলাম বাড়ির নং : n0038 বয়স : 47 লিঙ্গ : মহিলা | IDR2165603 | ফটো উপলব্ধ | 594 নাম : হাসনু হেনা বিবি স্বামীর নাম: আব্বাস উদ্দিন মোল্লা বাড়ির নং : 038 বয়স : 31 লিঙ্গ : মহিলা | IDR1176841 | ফটো উপলব্ধ |
| 595 নাম : মহসিন মোল্যা পিতার নাম: আজিত মোল্যা বাড়ির নং : n0038 বয়স : 49 লিঙ্গ : পুরুষ | WB/14/097/021090 | ফটো উপলব্ধ | 596 নাম : নজরুল ইসলাম পিতার নাম: রজব আলি মোল্যা বাড়ির নং : n0038 বয়স : 57 লিঙ্গ : পুরুষ | LFH1416197 | ফটো উপলব্ধ | 597 নাম : রেহেনা বিবি স্বামীর নাম: আলামিন মোল্যা বাড়ির নং : n0029 বয়স : 39 লিঙ্গ : মহিলা | IDR0732776 | ফটো উপলব্ধ |
| 598 নাম : আলামিন মোল্যা মায়ের নাম: মর্জিনা বেগম বাড়ির নং : n0029 বয়স : 39 লিঙ্গ : পুরুষ | IDR0978593 | ফটো উপলব্ধ | 599 নাম : আমিনা বিবি স্বামীর নাম: মারুফউদ্দিন মোল্যা বাড়ির নং : n0009 বয়স : 30 লিঙ্গ : মহিলা | IDR1532829 | ফটো উপলব্ধ | 600 নাম : রেশমা বিবি স্বামীর নাম: আমিরুল গাজী বাড়ির নং : n0073 বয়স : 30 লিঙ্গ : মহিলা | IDR1532852 | ফটো উপলব্ধ |

| | | | | | |
|--|--------------------------|---|--------------------------|---|--------------------------|
| 601 নাম : তুহিনা খাতুন পিতার নাম: আব্দুল ওহিদ বাড়ির নং : n0029 বয়স : 34 লিঙ্গ : মহিলা | IDR1670264 ফটো উপলব্ধ | 602 নাম : রুকসোনা খাতুন পিতার নাম: আব্দুল ওহিদ বাড়ির নং : n0029 বয়স : 32 লিঙ্গ : মহিলা | IDR1666635 ফটো উপলব্ধ | 603 নাম : রবিউল মোল্যা পিতার নাম: আনার আলি মোল্যা বাড়ির নং : 0051 বয়স : 32 লিঙ্গ : পুরুষ | IDR1176825 ফটো উপলব্ধ |
| 604 নাম : মমতাজ বিবি স্বামীর নাম: মাসুম মোল্যা বাড়ির নং : n0051 বয়স : 40 লিঙ্গ : মহিলা | IDR0733154 ফটো উপলব্ধ | 605 নাম : গোলেহার বিবি স্বামীর নাম: হামিদুল ইসলাম মোল্যা বাড়ির নং : n0051 বয়স : 43 লিঙ্গ : মহিলা | LFH2709640 ফটো উপলব্ধ | 606 নাম : মাসুম মোল্যা পিতার নাম: মেহের মোল্যা বাড়ির নং : n0051 বয়স : 47 লিঙ্গ : পুরুষ | LFH2225027 ফটো উপলব্ধ |
| 607 নাম : মনোয়ারা বিবি স্বামীর নাম: মেহেরআলি মোল্লা বাড়ির নং : n0051 বয়স : 72 লিঙ্গ : মহিলা | LFH1421205 ফটো উপলব্ধ | 608 নাম : মনিরুল মোল্লা পিতার নাম: তোপুয়ার মোল্লা বাড়ির নং : এন0065 বয়স : 30 লিঙ্গ : পুরুষ | ALD1703610 ফটো উপলব্ধ | 609 নাম : রুনা বিবি স্বামীর নাম: নুরুল মোল্যা বাড়ির নং : n0008 বয়স : 40 লিঙ্গ : মহিলা | IDR0732552 ফটো উপলব্ধ |
| 610 নাম : নাজমা খাতুন স্বামীর নাম: আসাদুল ইসলাম বাড়ির নং : এন008 বয়স : 29 লিঙ্গ : মহিলা | IDR2295657 ফটো উপলব্ধ | 611 নাম : খাদিজা বিবি স্বামীর নাম: সহিদ মোল্যা বাড়ির নং : n0069 বয়স : 47 লিঙ্গ : মহিলা | LFH1415462 ফটো উপলব্ধ | 612 নাম : সালেমা বেগম স্বামীর নাম: সাদেক সেখ বাড়ির নং : এন0090 বয়স : 38 লিঙ্গ : মহিলা | ZUB0657247 ফটো উপলব্ধ |
| 613 নাম : জাহাঙ্গীর মোল্যা পিতার নাম: সহিদ মোল্যা বাড়ির নং : n0069 বয়স : 29 লিঙ্গ : পুরুষ | IDR1532803 ফটো উপলব্ধ | 614 নাম : সানজুরা বিবি স্বামীর নাম: রুহুল কুদ্দুস বিশ্বাস বাড়ির নং : n0005 বয়স : 39 লিঙ্গ : মহিলা | IDR0732495 ফটো উপলব্ধ | 615 নাম : রহুল কুদ্দুস বিশ্বাস পিতার নাম: আবুসহিদ বিশ্বাস বাড়ির নং : n0005 বয়স : 40 লিঙ্গ : পুরুষ | IDR0732529 ফটো উপলব্ধ |
| 616 নাম : ছবিরন বিবি স্বামীর নাম: খাসমহম্মাদ বিশ্বাস বাড়ির নং : n0005 বয়স : 77 লিঙ্গ : মহিলা | LFH1421304 ফটো উপলব্ধ | 617 নাম : আবু সাহিদ বিশ্বাস পিতার নাম: খাসমহম্মাদ বিশ্বাস বাড়ির নং : n0005 বয়স : 61 লিঙ্গ : পুরুষ | LFH2601060 ফটো উপলব্ধ | 618 নাম : রুল আমিন বিশ্বাস পিতার নাম: আবুসহিদ বিশ্বাস বাড়ির নং : n0005 বয়স : 37 লিঙ্গ : পুরুষ | IDR1532894 ফটো উপলব্ধ |
| 619 নাম : ফতেমা বিবি স্বামীর নাম: আব্দুল হামিদ বিশ্বাস বাড়ির নং : n0005 বয়স : 34 লিঙ্গ : মহিলা | IDR0732511 ফটো উপলব্ধ | 620 নাম : আবুসোনা মোল্যা পিতার নাম: আবু হোসেন মোল্যা বাড়ির নং : n0005 বয়স : 27 লিঙ্গ : পুরুষ | IDR1606359 ফটো উপলব্ধ | 621 নাম : আবুহোসেন বিশ্বাস পিতার নাম: খাসমহম্মাদ বিশ্বাস বাড়ির নং : n0005 বয়স : 51 লিঙ্গ : পুরুষ | IDR1859156 ফটো উপলব্ধ |
| 622 নাম : আলামিন বিশ্বাস পিতার নাম: আবু সাহিদ বিশ্বাস বাড়ির নং : এন0005 বয়স : 30 লিঙ্গ : পুরুষ | IDR2102267 ফটো উপলব্ধ | 623 নাম : আব্দুল হাকিম বিশ্বাস পিতার নাম: আবুতালেব বিশ্বাস বাড়ির নং : n0005 বয়স : 40 লিঙ্গ : পুরুষ | IDR0895029 ফটো উপলব্ধ | 624 নাম : মঞ্জু খাতুন স্বামীর নাম: রুহুল কুদ্দুস বিশ্বাস বাড়ির নং : এন0005 বয়স : 33 লিঙ্গ : মহিলা | IDR2070902 ফটো উপলব্ধ |
| 625 নাম : আব্দুল হামিদ বিশ্বাস পিতার নাম: খাসমহম্মাদ বিশ্বাস বাড়ির নং : n0005 বয়স : 40 লিঙ্গ : মহিলা | IDR0732487 ফটো উপলব্ধ | 626 নাম : আব্দুল বাসিত বিশ্বাস পিতার নাম: আবুতালেব বিশ্বাস বাড়ির নং : এন0005 বয়স : 27 লিঙ্গ : পুরুষ | IDR2045037 ফটো উপলব্ধ | 627 নাম : রোকিয়া বিবি স্বামীর নাম: ছোট্ট মোল্যা বাড়ির নং : n0005 বয়স : 30 লিঙ্গ : মহিলা | IDR1414846 ফটো উপলব্ধ |
| 628 নাম : আবু তালেব বিশ্বাস পিতার নাম: খাস মহম্মাদ বিশ্বাস বাড়ির নং : n0005 বয়স : 57 লিঙ্গ : পুরুষ | LFH1416122 ফটো উপলব্ধ | 629 নাম : ফুলজান বিবি স্বামীর নাম: আবুহোসেন বিশ্বাস বাড়ির নং : n0005 বয়স : 49 লিঙ্গ : মহিলা | LFH1421361 ফটো উপলব্ধ | 630 নাম : তাজমিরা বিবি স্বামীর নাম: জাকির হোসেন বিশ্বাস বাড়ির নং : n0005 বয়স : 34 লিঙ্গ : মহিলা | IDR0894832 ফটো উপলব্ধ |

| | | | | | |
|--|--------------------------|---|--------------------------------|---|--------------------------|
| 631 নাম : জাকির হোসেন বিশ্বাস পিতার নাম: বাবুর আলি বিশ্বাস বাড়ির নং : n0005 বয়স : 41 লিঙ্গ : পুরুষ | LFH2189470 ফটো উপলব্ধ | 632 নাম : তুহিনা খাতুন স্বামীর নাম: আব্দুল হাকিম বিশ্বাস বাড়ির নং : এন0005 বয়স : 24 লিঙ্গ : মহিলা | IDR2303295 ফটো উপলব্ধ | 633 নাম : সাকিয়া বিবি স্বামীর নাম: নুরমহম্মদ মোল্যা বাড়ির নং : n0064 বয়স : 41 লিঙ্গ : মহিলা | IDR0733360 ফটো উপলব্ধ |
| 634 নাম : আনজুমনয়ারা বেগম স্বামীর নাম: আজিত মোল্লা বাড়ির নং : n0031 বয়স : 61 লিঙ্গ : মহিলা | IDR1906643 ফটো উপলব্ধ | 635 নাম : আনছারালী ফকির পিতার নাম: আবেদালী ফকির বাড়ির নং : n0064 বয়স : 49 লিঙ্গ : পুরুষ | LFH1413855 ফটো উপলব্ধ | 636 নাম : সাহারা বেগম স্বামীর নাম: কাশেম ফকির বাড়ির নং : n0064 বয়স : 53 লিঙ্গ : মহিলা | IDR1891050 ফটো উপলব্ধ |
| 637 নাম : আনোয়ারা বেগম স্বামীর নাম: ইয়ারালী মোল্লা বাড়ির নং : n0031 বয়স : 83 লিঙ্গ : মহিলা | LFH1416619 ফটো উপলব্ধ | 638 নাম : আনারুল ইসলাম পিতার নাম: খলিল মোল্যা বাড়ির নং : 020 বয়স : 30 লিঙ্গ : পুরুষ | IDR1176858 ফটো উপলব্ধ | 639 নাম : জিয়ারুল ফকির পিতার নাম: আবেদালী ফকির বাড়ির নং : n0064 বয়স : 40 লিঙ্গ : পুরুষ | IDR0733378 ফটো উপলব্ধ |
| 640 নাম : মাফুজা বেগম স্বামীর নাম: ছোবান মোল্যা বাড়ির নং : n0020 বয়স : 73 লিঙ্গ : মহিলা | IDR1837780 ফটো উপলব্ধ | 641 নাম : টুন বেগম স্বামীর নাম: আব্দুল খবির মোল্যা বাড়ির নং : n0020 বয়স : 55 লিঙ্গ : মহিলা | IDR2022267 ফটো উপলব্ধ | 642 নাম : আফিফ হাসান মোল্যা পিতার নাম: আহিদ আলি মোল্যা বাড়ির নং : এন0041 বয়স : 22 লিঙ্গ : পুরুষ | IDR2100717 ফটো উপলব্ধ |
| 643 নাম : কাশ্মীরী বিবি স্বামীর নাম: জোবেদালী ফকির বাড়ির নং : n0064 বয়স : 55 লিঙ্গ : মহিলা | IDR1831155 ফটো উপলব্ধ | 644 নাম : রোকেয়া বেগম স্বামীর নাম: খলিল মোল্লা বাড়ির নং : n0020 বয়স : 57 লিঙ্গ : মহিলা | LFH1413525 ফটো উপলব্ধ | 645 নাম : আরিফ বিল্লা মুন্সী পিতার নাম: মোদাচ্ছের মুন্সী বাড়ির নং : n0018 বয়স : 31 লিঙ্গ : পুরুষ | IDR1325273 ফটো উপলব্ধ |
| 646 নাম : জাহাঙ্গির মোল্যা পিতার নাম: ইদ্রিস মোল্যা বাড়ির নং : n0032 বয়স : 31 লিঙ্গ : পুরুষ | IDR1532787 ফটো উপলব্ধ | 647 নাম : জুলফিকার গাজী পিতার নাম: শুকুর আলী গাজী বাড়ির নং : n0076 বয়স : 40 লিঙ্গ : পুরুষ | LFH2225373 ফটো উপলব্ধ | 648 নাম : সালমা বিবি স্বামীর নাম: জুলিয়াছ মোল্যা বাড়ির নং : এন0031 বয়স : 34 লিঙ্গ : মহিলা | RXT1005636 ফটো উপলব্ধ |
| 649 নাম : গুলাল বেগম স্বামীর নাম: মামুদ আলী মোল্লা বাড়ির নং : n0041 বয়স : 69 লিঙ্গ : মহিলা | LFH1413327 ফটো উপলব্ধ | 650 নাম : সাবিনা খাতুন পিতার নাম: কাশেম ফকির বাড়ির নং : এন0064 বয়স : 30 লিঙ্গ : মহিলা | IDR2060010 ফটো উপলব্ধ | 651 নাম : মাসুরা বেগম স্বামীর নাম: মোদাচ্ছের মুন্সী বাড়ির নং : n0018 বয়স : 65 লিঙ্গ : মহিলা | LFH1416916 ফটো উপলব্ধ |
| 652 নাম : আনোয়ারা বিবি স্বামীর নাম: রহিদ আলি মোল্যা বাড়ির নং : n0041 বয়স : 35 লিঙ্গ : মহিলা | IDR0733063 ফটো উপলব্ধ | 653 নাম : মমতাজ বেগম স্বামীর নাম: আব্দুল ফাত্তার মোল্যা বাড়ির নং : n0016 বয়স : 59 লিঙ্গ : মহিলা | IDR1961143 ফটো উপলব্ধ | 654 নাম : মহঃ সাবিকুর রহমান পিতার নাম: আব্দুল খবির মোল্যা বাড়ির নং : n0020 বয়স : 37 লিঙ্গ : পুরুষ | IDR0732701 ফটো উপলব্ধ |
| 655 নাম : কাশেম ফকির পিতার নাম: জোনাপ ফকির বাড়ির নং : n0064 বয়স : 62 লিঙ্গ : পুরুষ | IDR1891019 ফটো উপলব্ধ | 656 নাম : লালবাবু মোল্লা পিতার নাম: আবুলখায়ের মোল্লা বাড়ির নং : n0016 বয়স : 51 লিঙ্গ : পুরুষ | WB/14/097/021066 ফটো উপলব্ধ | 657 নাম : আনোয়ারা বেগম স্বামীর নাম: লালবাবু মোল্যা বাড়ির নং : n0016 বয়স : 47 লিঙ্গ : মহিলা | LFH1413251 ফটো উপলব্ধ |
| 658 নাম : ছরিপান বিবি স্বামীর নাম: সাইফুল মোল্যা বাড়ির নং : n0016 বয়স : 40 লিঙ্গ : মহিলা | IDR0732677 ফটো উপলব্ধ | 659 নাম : গোলোয়া বেগম স্বামীর নাম: জুলফিকার গাজী বাড়ির নং : n0076 বয়স : 43 লিঙ্গ : মহিলা | LFH2709624 ফটো উপলব্ধ | 660 নাম : আনোয়ারা বিবি স্বামীর নাম: আহিদ আলি মোল্যা বাড়ির নং : n0041 বয়স : 40 লিঙ্গ : মহিলা | LFH2189421 ফটো উপলব্ধ |

| | | | | | |
|--|--------------------------------|---|--------------------------------|--|--------------------------|
| 661 নাম : আরিফুল ফকির পিতার নাম: জোবেদআলি ফকির বাড়ির নং : n0064 বয়স : 38 লিঙ্গ : পুরুষ | IDR0733345 ফটো উপলব্ধ | 662 নাম : আজিজুল মোল্যা পিতার নাম: অমেদ আলি মোল্যা বাড়ির নং : n0031 বয়স : 45 লিঙ্গ : পুরুষ | IDR1325190 ফটো উপলব্ধ | 663 নাম : ইলিয়াস মোল্যা পিতার নাম: ইয়াকুব মোল্যা বাড়ির নং : n0031 বয়স : 39 লিঙ্গ : পুরুষ | LFH2709418 ফটো উপলব্ধ |
| 664 নাম : তুহিনা বিবি স্বামীর নাম: ইলিয়াস মোল্যা বাড়ির নং : n0031 বয়স : 34 লিঙ্গ : মহিলা | IDR0732792 ফটো উপলব্ধ | 665 নাম : জুলিয়াছ মোল্যা পিতার নাম: ইয়াকুব মোল্যা বাড়ির নং : n0031 বয়স : 34 লিঙ্গ : পুরুষ | IDR0895045 ফটো উপলব্ধ | 666 নাম : সাহিদা খাতুন মায়ের নাম: ফজিলা বেগম বাড়ির নং : N0064 বয়স : 28 লিঙ্গ : মহিলা | IDR1927375 ফটো উপলব্ধ |
| 667 নাম : হাকিবুল মোল্যা পিতার নাম: মনিরুল মোল্যা বাড়ির নং : N0032 বয়স : 25 লিঙ্গ : পুরুষ | IDR1949056 ফটো উপলব্ধ | 668 নাম : ফেরদৌসি পারভিন স্বামীর নাম: মাহাবুব হোসেন বাড়ির নং : N0016 বয়স : 25 লিঙ্গ : মহিলা | IDR1939081 ফটো উপলব্ধ | 669 নাম : সেখ সাহেলী সুলতানা স্বামীর নাম: আনারুল ইসলাম বাড়ির নং : N0020 বয়স : 27 লিঙ্গ : মহিলা | IDR1950500 ফটো উপলব্ধ |
| 670 নাম : জ্যোৎস্না বিবি স্বামীর নাম: আরিফ বিল্লা মুনসী বাড়ির নং : n0018 বয়স : 32 লিঙ্গ : মহিলা | IDR1414754 ফটো উপলব্ধ | 671 নাম : রুনুফা বিবি স্বামীর নাম: আরিফুল ফকির বাড়ির নং : n0064 বয়স : 33 লিঙ্গ : মহিলা | IDR0978643 ফটো উপলব্ধ | 672 নাম : রহিদ আলি মোল্যা পিতার নাম: মামুদ আলি মোল্যা বাড়ির নং : n0041 বয়স : 45 লিঙ্গ : পুরুষ | IDR1899772 ফটো উপলব্ধ |
| 673 নাম : মোঃ সরিফুল ফকির পিতার নাম: জোবেদআলী ফকির বাড়ির নং : n0064 বয়স : 33 লিঙ্গ : পুরুষ | IDR0978585 ফটো উপলব্ধ | 674 নাম : অহিদ আলি মোল্লা পিতার নাম: মামুদ আলি মোল্লা বাড়ির নং : n0041 বয়স : 52 লিঙ্গ : পুরুষ | LFH1423367 ফটো উপলব্ধ | 675 নাম : নাজিমা খাতুন স্বামীর নাম: নূর নবি মোল্লা বাড়ির নং : 008 বয়স : 30 লিঙ্গ : মহিলা | IY1801398 ফটো উপলব্ধ |
| 676 নাম : নূর নবি মোল্লা পিতার নাম: নূর ইসলাম মোল্লা বাড়ির নং : 008 বয়স : 29 লিঙ্গ : পুরুষ | IY1854173 ফটো উপলব্ধ | 677 নাম : রাহিনা খাতুন পিতার নাম: রহিদ আলি মোল্যা বাড়ির নং : এন0041 বয়স : 20 লিঙ্গ : মহিলা | IDR2283653 ফটো উপলব্ধ | 678 নাম : সাইফুল মোল্যা পিতার নাম: আবুলখায়ের মোল্লা বাড়ির নং : n0016 বয়স : 50 লিঙ্গ : পুরুষ | IDR1976885 ফটো উপলব্ধ |
| 679 নাম : মোসাঃ সামিনা খাতুন স্বামীর নাম: মোরসেলিম মোল্যা বাড়ির নং : এন0010 বয়স : 38 লিঙ্গ : মহিলা | KJM3427952 ফটো উপলব্ধ | 680 নাম : মাহাবুব হোসেন পিতার নাম: লালবাবু মোল্যা বাড়ির নং : n0016 বয়স : 27 লিঙ্গ : পুরুষ | IDR1532779 ফটো উপলব্ধ | 681 নাম : মোহাম্মদ জাকির হুসেন মোল্যা পিতার নাম: ইদ্রিস মোল্যা বাড়ির নং : n0032 বয়স : 26 লিঙ্গ : পুরুষ | IDR1663673 ফটো উপলব্ধ |
| 682 নাম : মনিরুল ইসলাম মোল্যা পিতার নাম: মনছুর মোল্যা বাড়ির নং : n0032 বয়স : 45 লিঙ্গ : পুরুষ | IDR1763838 ফটো উপলব্ধ | 683 নাম : খোদেজা বেগম স্বামীর নাম: মনছুর মোল্লা বাড়ির নং : n0032 বয়স : 72 লিঙ্গ : মহিলা | IDR1763853 ফটো উপলব্ধ | 684 নাম : হামিদা বিবি স্বামীর নাম: পিন্টু মোল্যা বাড়ির নং : n0018 বয়স : 45 লিঙ্গ : মহিলা | IDR1324946 ফটো উপলব্ধ |
| 685 নাম : ইদ্রিস মোল্লা পিতার নাম: খেজের মোল্লা বাড়ির নং : n0032 বয়স : 56 লিঙ্গ : পুরুষ | WB/14/097/021076 ফটো উপলব্ধ | 686 নাম : ছুপিয়াবেগম স্বামীর নাম: ইদ্রিস মোল্লা বাড়ির নং : n0032 বয়স : 50 লিঙ্গ : মহিলা | WB/14/097/021329 ফটো উপলব্ধ | 687 নাম : জামেনা বিবি স্বামীর নাম: মনিরুল মোল্যা বাড়ির নং : n0032 বয়স : 36 লিঙ্গ : মহিলা | IDR0732818 ফটো উপলব্ধ |
| 688 নাম : আনিসুর মোল্যা পিতার নাম: মুনসুর মোল্যা বাড়ির নং : n0032 বয়স : 35 লিঙ্গ : পুরুষ | IDR0732800 ফটো উপলব্ধ | 689 নাম : বিলকিস খাতুন বিবি স্বামীর নাম: আনসুর মোল্যা বাড়ির নং : n0032 বয়স : 34 লিঙ্গ : মহিলা | IDR1176874 ফটো উপলব্ধ | 690 নাম : পিন্টু মোল্যা পিতার নাম: মোদাচ্ছের মুনসী বাড়ির নং : n0018 বয়স : 39 লিঙ্গ : পুরুষ | IDR0732693 ফটো উপলব্ধ |



| | | | | | |
|---|--------------------------|---|--------------------------|---|--------------------------|
| 691 নাম : তাহমিনা বেগম স্বামীর নাম: মহিবুল ইসলাম বাড়ির নং : n0080 বয়স : 49 লিঙ্গ : মহিলা | LFH1413202 ফটো উপলব্ধ | 692 নাম : রুকসানা পারভীন স্বামীর নাম: জুল হোসেন গাজী বাড়ির নং : n0076 বয়স : 29 লিঙ্গ : মহিলা | IDR1325034 ফটো উপলব্ধ | 693 নাম : জুল হোসেন গাজী পিতার নাম: শুকুর আলি গাজী বাড়ির নং : n0076 বয়স : 36 লিঙ্গ : পুরুষ | IDR0733675 ফটো উপলব্ধ |
| 694 নাম : আয়জুল ফকির পিতার নাম: আবেদালী ফকির বাড়ির নং : n0064 বয়স : 37 লিঙ্গ : পুরুষ | IDR0733352 ফটো উপলব্ধ | 695 নাম : কামানুর মোল্যা পিতার নাম: আবেদালী ফকির বাড়ির নং : n0064 বয়স : 29 লিঙ্গ : পুরুষ | IDR1325141 ফটো উপলব্ধ | 696 নাম : ফজিলা বেগম স্বামীর নাম: আবেদালী ফকির বাড়ির নং : n0064 বয়স : 66 লিঙ্গ : মহিলা | LFH0045898 ফটো উপলব্ধ |
| 697 নাম : এসমাইল ফকির পিতার নাম: কাশেম ফকির বাড়ির নং : n0064 বয়স : 39 লিঙ্গ : পুরুষ | IDR0978569 ফটো উপলব্ধ | 698 নাম : জোবেদালী ফকির পিতার নাম: জনাব ফকির বাড়ির নং : n0064 বয়স : 64 লিঙ্গ : পুরুষ | IDR1756204 ফটো উপলব্ধ | 699 নাম : সাকিনা বিবি স্বামীর নাম: জিয়াবুল ফকির বাড়ির নং : এন0064 বয়স : 25 লিঙ্গ : মহিলা | IDR2301828 ফটো উপলব্ধ |
| 700 নাম : ইউনুছ মোল্যা পিতার নাম: জমাত আলি মোল্যা বাড়ির নং : n0047 বয়স : 36 লিঙ্গ : পুরুষ | IDR0733105 ফটো উপলব্ধ | 701 নাম : সকলে বিবি স্বামীর নাম: ইসমাইল মোল্যা বাড়ির নং : n0047 বয়স : 40 লিঙ্গ : মহিলা | IDR0895037 ফটো উপলব্ধ | 702 নাম : নাসিফা বিবি স্বামীর নাম: এব্রাহিম মোল্যা বাড়ির নং : 0047 বয়স : 41 লিঙ্গ : মহিলা | IDR1177096 ফটো উপলব্ধ |
| 703 নাম : এব্রাহিম মোল্যা মায়ের নাম: আলোহার বিবি বাড়ির নং : n0047 বয়স : 41 লিঙ্গ : পুরুষ | LFH2709517 ফটো উপলব্ধ | 704 নাম : সামসুর নাহার বিবি স্বামীর নাম: হিদ্রিস মোল্যা বাড়ির নং : n0047 বয়স : 41 লিঙ্গ : মহিলা | IDR1070812 ফটো উপলব্ধ | 705 নাম : তোমজিদা বিবি স্বামীর নাম: এসরাইল মোল্যা বাড়ির নং : 0047 বয়স : 33 লিঙ্গ : মহিলা | IDR1177047 ফটো উপলব্ধ |
| 706 নাম : এসরাইল মোল্যা পিতার নাম: জামাতালি মোল্যা বাড়ির নং : n0047 বয়স : 46 লিঙ্গ : পুরুষ | LFH2224939 ফটো উপলব্ধ | 707 নাম : ইসমাইল মোল্যা পিতার নাম: জামাতালি মোল্যা বাড়ির নং : n0047 বয়স : 54 লিঙ্গ : পুরুষ | IDR0894824 ফটো উপলব্ধ | 708 নাম : কামাল উদ্দীন মোল্যা পিতার নাম: আবুসদ্দিক মোল্যা বাড়ির নং : n0047 বয়স : 29 লিঙ্গ : পুরুষ | IDR1532712 ফটো উপলব্ধ |
| 709 নাম : সাহানাজ পারভীন স্বামীর নাম: কামাল উদ্দীন মোল্যা বাড়ির নং : N0047 বয়স : 26 লিঙ্গ : মহিলা | IDR1925445 ফটো উপলব্ধ | 710 নাম : মশিবুল মোল্যা পিতার নাম: এসমাইল মোল্যা বাড়ির নং : এন0047 বয়স : 23 লিঙ্গ : পুরুষ | IDR2129765 ফটো উপলব্ধ | 711 নাম : হিদ্রিস মোল্যা পিতার নাম: জামাতালি মোল্যা বাড়ির নং : n0047 বয়স : 40 লিঙ্গ : পুরুষ | LFH2709509 ফটো উপলব্ধ |
| 712 নাম : মোজাম্মেল মোল্যা পিতার নাম: বক্তার মোল্যা বাড়ির নং : n0070 বয়স : 57 লিঙ্গ : পুরুষ | IDR1820299 ফটো উপলব্ধ | 713 নাম : মফিব্বার ইসলাম মোল্যা পিতার নাম: আপচের আলী মোল্যা বাড়ির নং : n0007 বয়স : 57 লিঙ্গ : পুরুষ | IDR1887116 ফটো উপলব্ধ | 714 নাম : নাজুমা বিবি স্বামীর নাম: নূর মহম্মদ মোল্যা বাড়ির নং : n0002 বয়স : 38 লিঙ্গ : মহিলা | IDR0894873 ফটো উপলব্ধ |
| 715 নাম : মোল্যা রফিকুল ইসলাম পিতার নাম: ওয়াজেদ বাড়ির নং : n0010 বয়স : 75 লিঙ্গ : পুরুষ | IDR2043396 ফটো উপলব্ধ | 716 নাম : ছন্নাত আলি মোল্লা পিতার নাম: মাজেত মোল্লা বাড়ির নং : n0052 বয়স : 58 লিঙ্গ : পুরুষ | IDR1831890 ফটো উপলব্ধ | 717 নাম : আলেয়া বিবি স্বামীর নাম: ছন্নাত আলি মোল্লা বাড়ির নং : n0052 বয়স : 53 লিঙ্গ : মহিলা | LFH2601011 ফটো উপলব্ধ |
| 718 নাম : নাজের আলি মোল্লা পিতার নাম: ছন্নাত আলি মোল্লা বাড়ির নং : n0052 বয়স : 31 লিঙ্গ : পুরুষ | IDR1654953 ফটো উপলব্ধ | 719 নাম : নাজিম মোল্যা পিতার নাম: আবুরালী মোল্যা বাড়ির নং : n0050 বয়স : 46 লিঙ্গ : পুরুষ | LFH2225043 ফটো উপলব্ধ | 720 নাম : ফকিরালী মোল্যা পিতার নাম: আমজেদ মোল্যা বাড়ির নং : n0048 বয়স : 73 লিঙ্গ : পুরুষ | IDR1848696 ফটো উপলব্ধ |

Deleted After
Authentication by
Judicial Officers

| | | | | | |
|---|--------------------------|--|--------------------------|--|--------------------------|
| 721 নাম : হেনা বেগম স্বামীর নাম: আব্দুস সালাম মোল্যা বাড়ির নং : n0019 বয়স : 49 লিঙ্গ : মহিলা | LFH1415330 ফটো উপলব্ধ | 722 নাম : জান্নাতুন বাকিয়া স্বামীর নাম: হাফিজুল গাজী বাড়ির নং : n0050 বয়স : 33 লিঙ্গ : মহিলা | IDR1414838 ফটো উপলব্ধ | 723 নাম : রওশান জমির মোল্যা পিতার নাম: সাহাদুল ইসলাম মোল্যা বাড়ির নং : এন0010 বয়স : 22 লিঙ্গ : পুরুষ | IDR2180461 ফটো উপলব্ধ |
| 724 নাম : সাজের আলি মোল্লা পিতার নাম: ছন্নত আলি মোল্লা বাড়ির নং : n0052 বয়স : 29 লিঙ্গ : পুরুষ | IDR1638238 ফটো উপলব্ধ | 725 নাম : জীবন নেছা স্বামীর নাম: হুমায়ুন মোল্লা বাড়ির নং : 0054 বয়স : 39 লিঙ্গ : মহিলা | IDR1177112 ফটো উপলব্ধ | 726 নাম : মমিনুর মোল্লা পিতার নাম: জামাল মোল্লা বাড়ির নং : এন0068 বয়স : 26 লিঙ্গ : পুরুষ | IDR2025278 ফটো উপলব্ধ |
| 727 নাম : নসিরুদ্দিন মোল্যা পিতার নাম: নজিম মোল্যা বাড়ির নং : নং0050 বয়স : 26 লিঙ্গ : পুরুষ | IDR1729482 ফটো উপলব্ধ | 728 নাম : আবুল কালাম মোল্যা পিতার নাম: সামসের আলি মোল্যা বাড়ির নং : n0010 বয়স : 69 লিঙ্গ : পুরুষ | IDR1960129 ফটো উপলব্ধ | 729 নাম : সাকিলাবেগম স্বামীর নাম: রফিক আহমেদ বাড়ির নং : n0019 বয়স : 55 লিঙ্গ : মহিলা | IDR1966233 ফটো উপলব্ধ |
| 730 নাম : মুরসেদুল আরেফিন পিতার নাম: রফিক আহমেদ বাড়ির নং : n0019 বয়স : 40 লিঙ্গ : পুরুষ | LFH2224707 ফটো উপলব্ধ | 731 নাম : নূর মহম্মদ মোল্যা পিতার নাম: আলি আহম্মদ মোল্যা বাড়ির নং : n0002 বয়স : 41 লিঙ্গ : পুরুষ | IDR0021980 ফটো উপলব্ধ | 732 নাম : সালমা খাতুন স্বামীর নাম: সাহানুর ইসলাম বাড়ির নং : এন0019 বয়স : 26 লিঙ্গ : মহিলা | IDR2059657 ফটো উপলব্ধ |
| 733 নাম : জাহাঙ্গীর মোল্যা পিতার নাম: অজিত মন্ডল বাড়ির নং : n0054 বয়স : 62 লিঙ্গ : পুরুষ | IDR1846781 ফটো উপলব্ধ | 734 নাম : মুকুল মোল্যা পিতার নাম: খলিল মোল্যা বাড়ির নং : n0078 বয়স : 38 লিঙ্গ : পুরুষ | LFH2709475 ফটো উপলব্ধ | 735 নাম : জরিণা বেগম স্বামীর নাম: এজাহার মোল্লা বাড়ির নং : n0070 বয়স : 50 লিঙ্গ : মহিলা | IDR1848506 ফটো উপলব্ধ |
| 736 নাম : রহমত আলী পিতার নাম: মোজাম্মেল মোল্যা বাড়ির নং : এন0070 বয়স : 33 লিঙ্গ : পুরুষ | IDR2060390 ফটো উপলব্ধ | 737 নাম : রাবেয়া বিবি স্বামীর নাম: হাকিম মোল্লা বাড়ির নং : 139 বয়স : 39 লিঙ্গ : মহিলা | LFH2771210 ফটো উপলব্ধ | 738 নাম : হুমায়ুন মোল্লা পিতার নাম: জাহাঙ্গীর মোল্লা বাড়ির নং : এন0054 বয়স : 45 লিঙ্গ : পুরুষ | LFH1907385 ফটো উপলব্ধ |
| 739 নাম : সব্বিয়ার রহমান পিতার নাম: আতিয়ার রহমান বাড়ির নং : n0021 বয়স : 69 লিঙ্গ : পুরুষ | LFH1417161 ফটো উপলব্ধ | 740 নাম : জুম্মান আলী মোল্যা পিতার নাম: মাজেত মোল্যা বাড়ির নং : n0052 বয়স : 73 লিঙ্গ : পুরুষ | LFH1415702 ফটো উপলব্ধ | 741 নাম : লতিব মোল্লা পিতার নাম: জুম্মান আলি মোল্লা বাড়ির নং : n0052 বয়স : 40 লিঙ্গ : পুরুষ | LFH2771178 ফটো উপলব্ধ |
| 742 নাম : সাহারা বিবি স্বামীর নাম: হারান মোল্লা বাড়ির নং : n0002 বয়স : 48 লিঙ্গ : মহিলা | LFH2709673 ফটো উপলব্ধ | 743 নাম : কুতুব উদ্দিন মোল্যা পিতার নাম: আব্দুল গফফার মোল্যা বাড়ির নং : n0019 বয়স : 39 লিঙ্গ : পুরুষ | LFH2709376 ফটো উপলব্ধ | 744 নাম : মোরসেলিম মোল্যা পিতার নাম: আবুল কালাম মোল্যা বাড়ির নং : n0010 বয়স : 37 লিঙ্গ : পুরুষ | IDR0732578 ফটো উপলব্ধ |
| 745 নাম : ওমর আলি মোল্লা পিতার নাম: মাজেত আলি মোল্লা বাড়ির নং : n0052 বয়স : 67 লিঙ্গ : পুরুষ | IDR1884642 ফটো উপলব্ধ | 746 নাম : আলাউদ্দিন মোল্যা পিতার নাম: গফফার মোল্যা বাড়ির নং : n0019 বয়স : 46 লিঙ্গ : পুরুষ | LFH2224699 ফটো উপলব্ধ | 747 নাম : তাসলিমা বিবি স্বামীর নাম: মুকুল মোল্যা বাড়ির নং : n0078 বয়স : 33 লিঙ্গ : মহিলা | IDR0978726 ফটো উপলব্ধ |
| 748 নাম : রুবাইনা খাতুন স্বামীর নাম: আব্দুর রহমান মোল্যা বাড়ির নং : এন0052 বয়স : 23 লিঙ্গ : মহিলা | IDR2229193 ফটো উপলব্ধ | 749 নাম : আশ্বিয়া বিবি স্বামীর নাম: জামাল মোল্লা বাড়ির নং : এন0050 বয়স : 53 লিঙ্গ : মহিলা | RXT1599687 ফটো উপলব্ধ | 750 নাম : এজাহার মোল্যা পিতার নাম: বক্তার মোল্যা বাড়ির নং : n0070 বয়স : 54 লিঙ্গ : পুরুষ | IDR1848480 ফটো উপলব্ধ |



| | | | | | |
|--|--------------------------|---|--------------------------|---|--------------------------|
| 751 নাম : সাজাহান মোল্লা পিতার নাম: জাহাঙ্গীর মোল্লা বাড়ির নং : n0054 বয়স : 40 লিঙ্গ : পুরুষ | LFH2514867 ফটো উপলব্ধ | 752 নাম : মোঃ সাইফুদ্দিন মোল্যা পিতার নাম: মোঃ জহুরুল ইসলাম বাড়ির নং : 007 বয়স : 31 লিঙ্গ : পুরুষ | IDR1176890 ফটো উপলব্ধ | 753 নাম : সাজিদা বেগম স্বামীর নাম: নুরালী মোল্লা বাড়ির নং : n0054 বয়স : 69 লিঙ্গ : মহিলা | IDR1912740 ফটো উপলব্ধ |
| 754 নাম : ছাপিয়া বিবি স্বামীর নাম: আব্দুল মোল্যা বাড়ির নং : n0054 বয়স : 40 লিঙ্গ : মহিলা | IDR0733170 ফটো উপলব্ধ | 755 নাম : সাহিদা বেগম স্বামীর নাম: ওমর আলি মোল্লা বাড়ির নং : n0052 বয়স : 62 লিঙ্গ : মহিলা | IDR1884618 ফটো উপলব্ধ | 756 নাম : রাবিয়া বিবি স্বামীর নাম: রসিদুল ইসলাম বাড়ির নং : n0010 বয়স : 44 লিঙ্গ : মহিলা | LFH2224731 ফটো উপলব্ধ |
| 757 নাম : আব্দুল মোল্যা পিতার নাম: নুরালী মোল্যা বাড়ির নং : n0054 বয়স : 46 লিঙ্গ : পুরুষ | LFH1422997 ফটো উপলব্ধ | 758 নাম : আবুল ফারহ মোল্লা পিতার নাম: ফকিরচাঁদ মোল্লা বাড়ির নং : n0004 বয়স : 45 লিঙ্গ : পুরুষ | LFH1538420 ফটো উপলব্ধ | 759 নাম : নুরালী মোল্যা পিতার নাম: অজিত মোল্যা বাড়ির নং : n0054 বয়স : 76 লিঙ্গ : পুরুষ | IDR1912732 ফটো উপলব্ধ |
| 760 নাম : মোঃ সামিমউদ্দিন পিতার নাম: সফিকুল ইসলাম বাড়ির নং : N0050 বয়স : 24 লিঙ্গ : পুরুষ | IDR1961614 ফটো উপলব্ধ | 761 নাম : মারুফা বিবি স্বামীর নাম: রহমাতুল্লা মোল্যা বাড়ির নং : N0010 বয়স : 26 লিঙ্গ : মহিলা | IDR1946698 ফটো উপলব্ধ | 762 নাম : মনোয়ারা খাতুন স্বামীর নাম: রাজেশ মোল্যা বাড়ির নং : N0007 বয়স : 27 লিঙ্গ : মহিলা | IDR1963347 ফটো উপলব্ধ |
| 763 নাম : তাজমিরা বেগম স্বামীর নাম: জহুরুল ইসলাম মোল্যা বাড়ির নং : n0007 বয়স : 55 লিঙ্গ : মহিলা | IDR1897602 ফটো উপলব্ধ | 764 নাম : আলেয়া বেগম স্বামীর নাম: রাজ্জাক মোল্লা বাড়ির নং : n0019 বয়স : 60 লিঙ্গ : মহিলা | LFH1415496 ফটো উপলব্ধ | 765 নাম : সাহানুর ইসলাম পিতার নাম: রফিক আহমেদ বাড়ির নং : n0019 বয়স : 38 লিঙ্গ : পুরুষ | IDR0020156 ফটো উপলব্ধ |
| 766 নাম : হাচিনা খাতুন স্বামীর নাম: আলমগীর হোসেন বাড়ির নং : এন0019 বয়স : 24 লিঙ্গ : মহিলা | IDR2115657 ফটো উপলব্ধ | 767 নাম : সালেহার বেগম স্বামীর নাম: মফিব্বার ইসলাম মোল্যা বাড়ির নং : n0007 বয়স : 51 লিঙ্গ : মহিলা | IDR1888163 ফটো উপলব্ধ | 768 নাম : রাজেশ মোল্যা পিতার নাম: মফিব্বার ইসলাম মোল্যা বাড়ির নং : n0007 বয়স : 30 লিঙ্গ : পুরুষ | IDR1414614 ফটো উপলব্ধ |
| 769 নাম : আব্দুস সালাম মোল্যা পিতার নাম: আব্দুল ছাত্তার মোল্যা বাড়ির নং : n0019 বয়স : 54 লিঙ্গ : পুরুষ | LFH1415348 ফটো উপলব্ধ | 770 নাম : কোহিনুর খাতুন পিতার নাম: আলাউদ্দিন মোল্যা বাড়ির নং : এন0056 বয়স : 26 লিঙ্গ : মহিলা | IDR2217883 ফটো উপলব্ধ | 771 নাম : আব্দুর রহমান মোল্লা পিতার নাম: ওমর আলি মোল্লা বাড়ির নং : n0052 বয়স : 28 লিঙ্গ : পুরুষ | IDR1414655 ফটো উপলব্ধ |
| 772 নাম : আব্দুল ফাত্তার মোল্যা পিতার নাম: আব্দুল ছাত্তার মোল্যা বাড়ির নং : n0019 বয়স : 65 লিঙ্গ : পুরুষ | IDR1763606 ফটো উপলব্ধ | 773 নাম : হারান মোল্লা পিতার নাম: দ্বারবন্দ মোল্লা বাড়ির নং : n0002 বয়স : 52 লিঙ্গ : পুরুষ | LFH1416536 ফটো উপলব্ধ | 774 নাম : জয়নল মোল্যা পিতার নাম: জলিল মোল্যা বাড়ির নং : n0068 বয়স : 34 লিঙ্গ : পুরুষ | IDR0733477 ফটো উপলব্ধ |
| 775 নাম : সাইফুদ্দিন মোল্যা পিতার নাম: রাজ্জাক মোল্যা বাড়ির নং : n0019 বয়স : 43 লিঙ্গ : পুরুষ | LFH1415447 ফটো উপলব্ধ | 776 নাম : বর্না খাতুন স্বামীর নাম: আলামিন মোল্যা বাড়ির নং : N0068 বয়স : 26 লিঙ্গ : মহিলা | IDR2004935 ফটো উপলব্ধ | 777 নাম : রফিক আহমেদ পিতার নাম: আব্দুল ছাত্তার মোল্যা বাড়ির নং : এন0019 বয়স : 31 লিঙ্গ : পুরুষ | IDR1966225 ফটো উপলব্ধ |
| 778 নাম : আজারুদ্দীন মোল্যা পিতার নাম: এজাহার মোল্যা বাড়ির নং : এন0070 বয়স : 25 লিঙ্গ : পুরুষ | IDR2083293 ফটো উপলব্ধ | 779 নাম : আমিনুর মোল্লা পিতার নাম: জামাল মোল্লা বাড়ির নং : এন0068 বয়স : 23 লিঙ্গ : পুরুষ | IDR2023323 ফটো উপলব্ধ | 780 নাম : সাইনুর মোল্লা পিতার নাম: হারান মোল্লা বাড়ির নং : এন0002 বয়স : 24 লিঙ্গ : পুরুষ | IDR2071074 ফটো উপলব্ধ |

| | | | | | |
|---|--------------------------|---|--------------------------------|---|--------------------------|
| 781 নাম : সাহিনা পারভিন স্বামীর নাম: রহমান মোল্যা বাড়ির নং : এন0070 বয়স : 25 লিঙ্গ : মহিলা | IDR2072817 ফটো উপলব্ধ | 782 নাম : মরিয়ম বিবি স্বামীর নাম: লাল্টু ফকির বাড়ির নং : N0068 বয়স : 31 লিঙ্গ : মহিলা | IDR2002376 ফটো উপলব্ধ | 783 নাম : শাহারুখ মোল্যা পিতার নাম: রাজ্জাক মোল্যা বাড়ির নং : n0019 বয়স : 27 লিঙ্গ : পুরুষ | IDR1532738 ফটো উপলব্ধ |
| 784 নাম : খাদিজা খাতুন পিতার নাম: জুলমাত মোল্যা বাড়ির নং : n0056 বয়স : 28 লিঙ্গ : মহিলা | IDR1532746 ফটো উপলব্ধ | 785 নাম : ফিরুজা বেগম স্বামীর নাম: জুলমাত মোল্যা বাড়ির নং : n0056 বয়স : 50 লিঙ্গ : মহিলা | LFH0044909 ফটো উপলব্ধ | 786 নাম : হাবিবুল্লা মোল্যা পিতার নাম: হামিদুল ইসলাম মোল্যা বাড়ির নং : n0050 বয়স : 27 লিঙ্গ : পুরুষ | IDR1532647 ফটো উপলব্ধ |
| 787 নাম : জাইদা বিবি স্বামীর নাম: জয়নাল মোল্যা বাড়ির নং : n0054 বয়স : 46 লিঙ্গ : মহিলা | IDR1532662 ফটো উপলব্ধ | 788 নাম : আলমগীর হোসেন পিতার নাম: আব্দুস সালাম মোল্যা বাড়ির নং : n0019 বয়স : 28 লিঙ্গ : পুরুষ | IDR1414549 ফটো উপলব্ধ | 789 নাম : সানজিরা খাতুন স্বামীর নাম: জয়নাল মোল্যা বাড়ির নং : N0068 বয়স : 27 লিঙ্গ : মহিলা | IDR1992353 ফটো উপলব্ধ |
| 790 নাম : খাদিজা বিবি স্বামীর নাম: শারুখ মোল্যা বাড়ির নং : N0050 বয়স : 37 লিঙ্গ : মহিলা | IDR1949627 ফটো উপলব্ধ | 791 নাম : সাহাদুল ইসলাম মোল্যা পিতার নাম: রফিকুল ইসলাম মোল্যা বাড়ির নং : n0010 বয়স : 48 লিঙ্গ : পুরুষ | IDR1965573 ফটো উপলব্ধ | 792 নাম : আরিফুল ইসলাম পিতার নাম: জহুরুল ইসলাম মোল্যা বাড়ির নং : n0007 বয়স : 40 লিঙ্গ : পুরুষ | LFH2709657 ফটো উপলব্ধ |
| 793 নাম : সাকিলা খাতুন পিতার নাম: বক্তার মোল্যা বাড়ির নং : n0070 বয়স : 35 লিঙ্গ : মহিলা | IDR1414572 ফটো উপলব্ধ | 794 নাম : অবিদুল মোল্লা পিতার নাম: আব্দুল মোল্লা বাড়ির নং : N00547434 বয়স : 25 লিঙ্গ : পুরুষ | IDR2001196 ফটো উপলব্ধ | 795 নাম : আজগার আলী মোল্যা পিতার নাম: রহিম বক্ক মোল্যা বাড়ির নং : n0036 বয়স : 29 লিঙ্গ : পুরুষ | IDR1414606 ফটো উপলব্ধ |
| 796 নাম : সান্টু মোল্যা পিতার নাম: আলাউদ্দিন মোল্যা বাড়ির নং : n0056 বয়স : 30 লিঙ্গ : পুরুষ | IDR1414622 ফটো উপলব্ধ | 797 নাম : আসমা বিবি স্বামীর নাম: আসাদুল ফকির বাড়ির নং : N0068 বয়স : 30 লিঙ্গ : মহিলা | IDR1998186 ফটো উপলব্ধ | 798 নাম : হাসানুর মোল্লা পিতার নাম: করিমবকস মোল্লা বাড়ির নং : N0036 বয়স : 26 লিঙ্গ : পুরুষ | IDR1963578 ফটো উপলব্ধ |
| 799 নাম : মকলুদা বিবি স্বামীর নাম: সাজাহান মোল্যা বাড়ির নং : 0054 বয়স : 34 লিঙ্গ : মহিলা | IDR1177104 ফটো উপলব্ধ | 800 নাম : আসুরাবেগম স্বামীর নাম: রহিমবকস মোল্লা বাড়ির নং : n0036 বয়স : 50 লিঙ্গ : মহিলা | WB/14/097/021377 ফটো উপলব্ধ | 801 নাম : রহিম বক্ক মোল্যা পিতার নাম: ছফর আলি বাড়ির নং : n0036 বয়স : 56 লিঙ্গ : পুরুষ | IDR1755750 ফটো উপলব্ধ |
| 802 নাম : জহুরুল ইসলাম মোল্যা পিতার নাম: আপচের আলী মোল্যা বাড়ির নং : n0007 বয়স : 60 লিঙ্গ : পুরুষ | IDR1882216 ফটো উপলব্ধ | 803 নাম : রওশনারা বেগম স্বামীর নাম: সব্বিয়ার রহমান বাড়ির নং : n0021 বয়স : 59 লিঙ্গ : মহিলা | LFH2601102 ফটো উপলব্ধ | 804 নাম : পাপিয়া বিবি স্বামীর নাম: মোঃ হাবিবুর রহমান বাড়ির নং : n0048 বয়স : 30 লিঙ্গ : মহিলা | IDR1414648 ফটো উপলব্ধ |
| 805 নাম : আনিসুর রহমান পিতার নাম: আশিয়ার রহমান বাড়ির নং : n0021 বয়স : 43 লিঙ্গ : পুরুষ | LFH1907765 ফটো উপলব্ধ | 806 নাম : আব্দুল রাজ্জাক মোল্যা পিতার নাম: ছাত্তার মোল্যা বাড়ির নং : n0019 বয়স : 68 লিঙ্গ : পুরুষ | IDR1988872 ফটো উপলব্ধ | 807 নাম : রহেনা বিবি স্বামীর নাম: আব্বাস আলি মোল্যা বাড়ির নং : n0036 বয়স : 40 লিঙ্গ : মহিলা | IDR0732958 ফটো উপলব্ধ |
| 808 নাম : রউপান বিবি স্বামীর নাম: করিমবক্ক মোল্লা বাড়ির নং : n0036 বয়স : 48 লিঙ্গ : মহিলা | LFH1413095 ফটো উপলব্ধ | 809 নাম : আব্বাছ আলি মোল্যা পিতার নাম: ছফর আলি মোল্যা বাড়ির নং : n0036 বয়স : 45 লিঙ্গ : পুরুষ | LFH2709491 ফটো উপলব্ধ | 810 নাম : সাহিদা বিবি স্বামীর নাম: রফিকুল ইসলাম মোল্লা বাড়ির নং : n0010 বয়স : 67 লিঙ্গ : মহিলা | LFH1414010 ফটো উপলব্ধ |



| | | | | | |
|---|--------------------------------|--|--------------------------------|---|--------------------------|
| 811 নাম : রসিদুল ইসলাম পিতার নাম: রফিকুল ইসলাম বাড়ির নং : n0010 বয়স : 51 লিঙ্গ : পুরুষ | IDR1760313 ফটো উপলব্ধ | 812 নাম : বসিরুল ইসলাম মোল্লা পিতার নাম: রফিকুল ইসলাম মোল্লা বাড়ির নং : n0010 বয়স : 42 লিঙ্গ : পুরুষ | LFH2224723 ফটো উপলব্ধ | 813 নাম : সাহানারাবিবি স্বামীর নাম: আবুলকালাম মোল্লা বাড়ির নং : n0010 বয়স : 57 লিঙ্গ : মহিলা | LFH1414002 ফটো উপলব্ধ |
| 814 নাম : আকলিমা বিবি স্বামীর নাম: সাহাদুল ইসলাম বাড়ির নং : n0010 বয়স : 39 লিঙ্গ : মহিলা | LFH2514875 ফটো উপলব্ধ | 815 নাম : সাবিনা বিবি স্বামীর নাম: বসিরুল ইসলাম মোল্লা বাড়ির নং : n0010 বয়স : 38 লিঙ্গ : মহিলা | IDR0978601 ফটো উপলব্ধ | 816 নাম : আলামিন মোল্লা পিতার নাম: আবুল কালাম মোল্লা বাড়ির নং : 0010 বয়স : 35 লিঙ্গ : পুরুষ | IDR1177179 ফটো উপলব্ধ |
| 817 নাম : জলিল মোল্লা পিতার নাম: জালাল মোল্লা বাড়ির নং : n0068 বয়স : 57 লিঙ্গ : পুরুষ | WB/14/097/021365 ফটো উপলব্ধ | 818 নাম : রহমাতুল্লা মোল্লা পিতার নাম: রসিদুল ইসলাম বাড়ির নং : n0010 বয়স : 28 লিঙ্গ : পুরুষ | IDR1325091 ফটো উপলব্ধ | 819 নাম : লালু ফকির পিতার নাম: রাসেদ আলি ফকির বাড়ির নং : n0068 বয়স : 29 লিঙ্গ : পুরুষ | IDR1324912 ফটো উপলব্ধ |
| 820 নাম : আলি আহমাদ মোল্লা পিতার নাম: দার বক্ষ মোল্লা বাড়ির নং : n0002 বয়স : 63 লিঙ্গ : পুরুষ | IDR1755289 ফটো উপলব্ধ | 821 নাম : সাহানারাবিবি স্বামীর নাম: আলিআহমাদ মোল্লা বাড়ির নং : n0002 বয়স : 55 লিঙ্গ : মহিলা | WB/14/097/021224 ফটো উপলব্ধ | 822 নাম : নুরুজ্জামান মোল্লা পিতার নাম: আলি আহমাদ মোল্লা বাড়ির নং : n0002 বয়স : 37 লিঙ্গ : পুরুষ | IDR0732446 ফটো উপলব্ধ |
| 823 নাম : আচিয়া বিবি স্বামীর নাম: নুরুজ্জামান মোল্লা বাড়ির নং : 002 বয়স : 31 লিঙ্গ : মহিলা | IDR1177161 ফটো উপলব্ধ | 824 নাম : আবুলফজল মোল্লা পিতার নাম: ফকিরচাদ মোল্লা বাড়ির নং : n0004 বয়স : 52 লিঙ্গ : পুরুষ | LFH1422500 ফটো উপলব্ধ | 825 নাম : সাবিনা ইয়াচমিন স্বামীর নাম: আবুল ফজল বাড়ির নং : n0004 বয়স : 46 লিঙ্গ : মহিলা | LFH1422138 ফটো উপলব্ধ |
| 826 নাম : মোফাজ্জেল মোল্লা পিতার নাম: ফকিরচাদ মোল্লা বাড়ির নং : n0004 বয়স : 41 লিঙ্গ : পুরুষ | LFH2771160 ফটো উপলব্ধ | 827 নাম : সানুজ্জারা বিবি স্বামীর নাম: মোফাজ্জেল মোল্লা বাড়ির নং : n0004 বয়স : 36 লিঙ্গ : মহিলা | IDR0732461 ফটো উপলব্ধ | 828 নাম : মামনি বিবি স্বামীর নাম: আবুল ফারহ মোল্লা বাড়ির নং : n0004 বয়স : 36 লিঙ্গ : মহিলা | IDR0732479 ফটো উপলব্ধ |
| 829 নাম : নিজামুদ্দিন মোল্লা পিতার নাম: মহাসীন মোল্লা বাড়ির নং : n0077 বয়স : 33 লিঙ্গ : পুরুষ | IDR0978684 ফটো উপলব্ধ | 830 নাম : সেলিম আখতার পিতার নাম: আব্দুল ফাত্তার মোল্লা বাড়ির নং : n0019 বয়স : 40 লিঙ্গ : পুরুষ | LFH2224681 ফটো উপলব্ধ | 831 নাম : শাহানাজ মোল্লা পিতার নাম: আব্দুল ফাত্তার মোল্লা বাড়ির নং : n0019 বয়স : 45 লিঙ্গ : পুরুষ | LFH1416528 ফটো উপলব্ধ |
| 832 নাম : আঞ্জুরা বিবি স্বামীর নাম: সহিফুদ্দিন মোল্লা বাড়ির নং : n0019 বয়স : 38 লিঙ্গ : মহিলা | IDR1324920 ফটো উপলব্ধ | 833 নাম : ফতেমা খাতুন স্বামীর নাম: মুরসেদুল আরেফিন বাড়ির নং : n0019 বয়স : 34 লিঙ্গ : মহিলা | IDR1325349 ফটো উপলব্ধ | 834 নাম : মহসিন মোল্লা পিতার নাম: মোজাম্মেল হক মোল্লা বাড়ির নং : n0077 বয়স : 56 লিঙ্গ : পুরুষ | IDR1764901 ফটো উপলব্ধ |
| 835 নাম : ফতেমা বিবি স্বামীর নাম: জাহির আলি মোল্লা বাড়ির নং : n0068 বয়স : 37 লিঙ্গ : মহিলা | IDR0733451 ফটো উপলব্ধ | 836 নাম : পারভিনা বিবি স্বামীর নাম: জামাল মোল্লা বাড়ির নং : n0068 বয়স : 40 লিঙ্গ : মহিলা | IDR0733493 ফটো উপলব্ধ | 837 নাম : জব্বার মোল্লা পিতার নাম: জলিল মোল্লা বাড়ির নং : n0068 বয়স : 38 লিঙ্গ : পুরুষ | IDR0733485 ফটো উপলব্ধ |
| 838 নাম : নুর আলম মোল্লা পিতার নাম: হারান মোল্লা বাড়ির নং : n0002 বয়স : 26 লিঙ্গ : পুরুষ | IDR1667112 ফটো উপলব্ধ | 839 নাম : জামাল মোল্লা পিতার নাম: ইছাহক মোল্লা বাড়ির নং : n0068 বয়স : 50 লিঙ্গ : পুরুষ | IDR1765957 ফটো উপলব্ধ | 840 নাম : আলামিন মোল্লা পিতার নাম: জলিল মোল্লা বাড়ির নং : n0068 বয়স : 29 লিঙ্গ : পুরুষ | IDR1325281 ফটো উপলব্ধ |

| | | | | | |
|---|--------------------------|---|--------------------------|---|--------------------------------|
| 841 নাম : আসাদুল ফকির পিতার নাম: রাসেদালী ফকির বাড়ির নং : n0068 বয়স : 38 লিঙ্গ : পুরুষ | IDR0733444 ফটো উপলব্ধ | 842 নাম : মেহরুন বেগম স্বামীর নাম: রাসেদ ফকির বাড়ির নং : n0068 বয়স : 53 লিঙ্গ : মহিলা | LFH1416999 ফটো উপলব্ধ | 843 নাম : মাজিদা বিবি স্বামীর নাম: জলিল মোল্লা বাড়ির নং : n0068 বয়স : 52 লিঙ্গ : মহিলা | IDR1755230 ফটো উপলব্ধ |
| 844 নাম : জাহির আলি মোল্যা পিতার নাম: ইছাহাক মোল্যা বাড়ির নং : n0068 বয়স : 41 লিঙ্গ : পুরুষ | IDR0733469 ফটো উপলব্ধ | 845 নাম : দীনমহম্মদ মোল্যা পিতার নাম: বক্তার মোল্যা বাড়ির নং : n0070 বয়স : 51 লিঙ্গ : পুরুষ | IDR1763770 ফটো উপলব্ধ | 846 নাম : রওশনারাবেগম স্বামীর নাম: মোজাম্মেল মোল্লা বাড়ির নং : n0070 বয়স : 51 লিঙ্গ : মহিলা | WB/14/097/021686 ফটো উপলব্ধ |
| 847 নাম : আজমীরা বেগম স্বামীর নাম: দীনমহম্মদ মোল্যা বাড়ির নং : n0070 বয়স : 49 লিঙ্গ : মহিলা | LFH2225100 ফটো উপলব্ধ | 848 নাম : রহমান মোল্যা পিতার নাম: মোজাম্মেল মোল্যা বাড়ির নং : n0070 বয়স : 35 লিঙ্গ : পুরুষ | IDR0895003 ফটো উপলব্ধ | 849 নাম : হামিদা খাতুন স্বামীর নাম: শাহানাজ মোল্যা বাড়ির নং : n0019 বয়স : 42 লিঙ্গ : মহিলা | IDR1414770 ফটো উপলব্ধ |
| 850 নাম : রহিমা খাতুন বিবি স্বামীর নাম: সান্টু মোল্যা বাড়ির নং : n0056 বয়স : 30 লিঙ্গ : মহিলা | IDR1414739 ফটো উপলব্ধ | 851 নাম : রুনা খাতুন স্বামীর নাম: সরিফুল মোল্যা বাড়ির নং : n0048 বয়স : 36 লিঙ্গ : মহিলা | IDR1658202 ফটো উপলব্ধ | 852 নাম : সাহিনা বিবি স্বামীর নাম: ওমর মাসুদ মোল্যা বাড়ির নং : আকন্দবেড়িয়া বয়স : 27 লিঙ্গ : মহিলা | IDR1532761 ফটো উপলব্ধ |
| 853 নাম : সেলিমা বিবি স্বামীর নাম: আনিচুর রহমান বাড়ির নং : N0021 বয়স : 41 লিঙ্গ : মহিলা | IDR1176916 ফটো উপলব্ধ | 854 নাম : রহিমা বিবি স্বামীর নাম: ফোজের আলি মোল্যা বাড়ির নং : n0052 বয়স : 30 লিঙ্গ : মহিলা | IDR1672922 ফটো উপলব্ধ | 855 নাম : মাজিদা বিবি স্বামীর নাম: মহিদুল মোল্যা বাড়ির নং : n0052 বয়স : 30 লিঙ্গ : মহিলা | IDR1659655 ফটো উপলব্ধ |
| 856 নাম : আর্জিনা বিবি স্বামীর নাম: আসাদুল মোল্যা বাড়ির নং : n0048 বয়স : 34 লিঙ্গ : মহিলা | IDR1646181 ফটো উপলব্ধ | 857 নাম : আকরামুল মোল্যা পিতার নাম: দীনমহম্মদ মোল্যা বাড়ির নং : n0070 বয়স : 29 লিঙ্গ : পুরুষ | IDR1532878 ফটো উপলব্ধ | 858 নাম : নাজিমউদ্দিন মোল্যা পিতার নাম: এজাহার মোল্যা বাড়ির নং : n0070 বয়স : 29 লিঙ্গ : পুরুষ | IDR1532811 ফটো উপলব্ধ |
| 859 নাম : ছাবিনা বিবি স্বামীর নাম: ইয়ারব মোল্যা বাড়ির নং : n0054 বয়স : 34 লিঙ্গ : মহিলা | IDR1324896 ফটো উপলব্ধ | 860 নাম : জয়নাল মোল্যা পিতার নাম: নুরআলি মোল্যা বাড়ির নং : n0054 বয়স : 38 লিঙ্গ : পুরুষ | LFH2771095 ফটো উপলব্ধ | 861 নাম : রওনারা বেগম স্বামীর নাম: জাহাঙ্গীর মোল্লা বাড়ির নং : n0054 বয়স : 57 লিঙ্গ : মহিলা | LFH0044370 ফটো উপলব্ধ |
| 862 নাম : ইয়ারব মোল্যা পিতার নাম: নুরালী মোল্যা বাড়ির নং : n0054 বয়স : 52 লিঙ্গ : পুরুষ | IDR0021576 ফটো উপলব্ধ | 863 নাম : ফোজের আলি মোল্যা পিতার নাম: ছন্নত আলি মোল্যা বাড়ির নং : 052 বয়স : 31 লিঙ্গ : পুরুষ | IDR1176833 ফটো উপলব্ধ | 864 নাম : বিলকিস বিবি স্বামীর নাম: আকবাস আলি মোল্যা বাড়ির নং : n0052 বয়স : 36 লিঙ্গ : মহিলা | IDR0733162 ফটো উপলব্ধ |
| 865 নাম : মহিদুল মোল্যা পিতার নাম: সুনাত আলি মোল্যা বাড়ির নং : n0052 বয়স : 36 লিঙ্গ : পুরুষ | LFH2771194 ফটো উপলব্ধ | 866 নাম : আব্বাস আলি মোল্যা পিতার নাম: সুনাত আলি মোল্যা বাড়ির নং : n0052 বয়স : 38 লিঙ্গ : পুরুষ | LFH2771202 ফটো উপলব্ধ | 867 নাম : রনজিলা বিবি স্বামীর নাম: হামিদ মোল্যা বাড়ির নং : n0052 বয়স : 34 লিঙ্গ : মহিলা | IDR1176940 ফটো উপলব্ধ |
| 868 নাম : খতিব মোল্যা পিতার নাম: জুম্মান আলি মোল্যা বাড়ির নং : n0052 বয়স : 36 লিঙ্গ : পুরুষ | LFH2771186 ফটো উপলব্ধ | 869 নাম : আমিনা বিবি স্বামীর নাম: লতিব মোল্যা বাড়ির নং : n0052 বয়স : 38 লিঙ্গ : মহিলা | IDR1324995 ফটো উপলব্ধ | 870 নাম : হাকিম মোল্যা পিতার নাম: জুম্মান আলি মোল্যা বাড়ির নং : n0052 বয়স : 44 লিঙ্গ : পুরুষ | LFH2709442 ফটো উপলব্ধ |

| | | | | | | | | |
|--|------------------|------------|---|------------------|------------|--|------------|------------|
| 871 | LFH1413392 | ফটো উপলব্ধ | 872 | IDR2270783 | ফটো উপলব্ধ | 873 | IDR1070820 | ফটো উপলব্ধ |
| নাম : ছায়ফানবেগম স্বামীর নাম: জুমান মোল্লা বাড়ির নং : n0052 বয়স : 67 লিঙ্গ : মহিলা | | | নাম : উয়েমু কুলচুম স্বামীর নাম: নাজের আলি মোল্যা বাড়ির নং : এন0052 বয়স : 21 লিঙ্গ : মহিলা | | | নাম : ফুলজান বিবি স্বামীর নাম: ফিটিং মোল্যা বাড়ির নং : n0048 বয়স : 32 লিঙ্গ : মহিলা | | |
| 874 | LFH2771228 | ফটো উপলব্ধ | 875 | IDR1325257 | ফটো উপলব্ধ | 876 | LFH2709699 | ফটো উপলব্ধ |
| নাম : ফিটিং মোল্লা পিতার নাম: ফকির আলি মোল্লা বাড়ির নং : n0048 বয়স : 37 লিঙ্গ : পুরুষ | | | নাম : আসাদুল মোল্যা পিতার নাম: ফকির আলি মোল্যা বাড়ির নং : n0048 বয়স : 30 লিঙ্গ : পুরুষ | | | নাম : সরিফুল মোল্যা পিতার নাম: ফকির আলি মোল্যা বাড়ির নং : n0048 বয়স : 42 লিঙ্গ : পুরুষ | | |
| 877 | LFH1422831 | ফটো উপলব্ধ | 878 | WB/14/097/021518 | ফটো উপলব্ধ | 879 | IDR1755800 | ফটো উপলব্ধ |
| নাম : করিমবকস মোল্লা পিতার নাম: ছফরালী মোল্লা বাড়ির নং : n0036 বয়স : 49 লিঙ্গ : পুরুষ | | | নাম : আলাউদ্দিন মোল্যা পিতার নাম: জামসেদ মোল্যা বাড়ির নং : n0056 বয়স : 57 লিঙ্গ : পুরুষ | | | নাম : জুলমাত মোল্লা পিতার নাম: জামসেদ মোল্লা বাড়ির নং : n0056 বয়স : 54 লিঙ্গ : পুরুষ | | |
| 880 | IDR1070804 | ফটো উপলব্ধ | 881 | WB/14/097/021694 | ফটো উপলব্ধ | 882 | IDR1685635 | ফটো উপলব্ধ |
| নাম : জাকির মোল্যা পিতার নাম: জুলমাত মোল্যা বাড়ির নং : n0056 বয়স : 31 লিঙ্গ : পুরুষ | | | নাম : রুপভানবেগম স্বামীর নাম: আলাউদ্দিন মোল্লা বাড়ির নং : n0056 বয়স : 53 লিঙ্গ : মহিলা | | | নাম : জেসমিনা খাতুন পিতার নাম: লতিফ মোল্যা বাড়ির নং : এন0010 বয়স : 29 লিঙ্গ : মহিলা | | |
| 883 | IDR1749241 | ফটো উপলব্ধ | 884 | IDR1749373 | ফটো উপলব্ধ | 885 | IDR1532845 | ফটো উপলব্ধ |
| নাম : তুহিনা বিবি স্বামীর নাম: কুতুব উদ্দিন মোল্যা বাড়ির নং : এন0019 বয়স : 28 লিঙ্গ : মহিলা | | | নাম : রোজিনা বিবি স্বামীর নাম: আলাউদ্দিন মোল্যা বাড়ির নং : এন0019 বয়স : 31 লিঙ্গ : মহিলা | | | নাম : রেহেনা বিবি স্বামীর নাম: নিজামুদ্দিন মোল্যা বাড়ির নং : n0077 বয়স : 27 লিঙ্গ : মহিলা | | |
| 886 | WB/14/097/018149 | ফটো উপলব্ধ | 887 | IDR2310076 | ফটো উপলব্ধ | 888 | IDR1324904 | ফটো উপলব্ধ |
| নাম : গোলাম মোল্যা পিতার নাম: নেপাল মোল্যা বাড়ির নং : নং বয়স : 61 লিঙ্গ : পুরুষ | | | নাম : সুমমা খাতুন পিতার নাম: গোলাম মোল্লা বাড়ির নং : 0152 বয়স : 23 লিঙ্গ : মহিলা | | | নাম : ফতেমা বিবি স্বামীর নাম: সাবির মোল্যা বাড়ির নং : n0050 বয়স : 30 লিঙ্গ : মহিলা | | |
| 889 | IDR0733147 | ফটো উপলব্ধ | 890 | IDR0733139 | ফটো উপলব্ধ | 891 | IDR0733121 | ফটো উপলব্ধ |
| নাম : সাবির মোল্যা পিতার নাম: খলিল মোল্যা বাড়ির নং : n0050 বয়স : 35 লিঙ্গ : পুরুষ | | | নাম : মোনোয়ার বিবি স্বামীর নাম: সেলিম বাড়ির নং : n0050 বয়স : 39 লিঙ্গ : মহিলা | | | নাম : সেলিম মোল্যা পিতার নাম: আমির আলি মোল্যা বাড়ির নং : n0050 বয়স : 40 লিঙ্গ : পুরুষ | | |
| 892 | IDR1070630 | ফটো উপলব্ধ | 893 | LFH2770956 | ফটো উপলব্ধ | 894 | LFH1421486 | ফটো উপলব্ধ |
| নাম : মনজিলা বিবি স্বামীর নাম: সফিকুল ইসলাম বাড়ির নং : n0050 বয়স : 38 লিঙ্গ : মহিলা | | | নাম : সফিকুল ইসলাম পিতার নাম: খলিল মোল্লা বাড়ির নং : n0050 বয়স : 44 লিঙ্গ : পুরুষ | | | নাম : মনোয়ারাবেগম স্বামীর নাম: খলিল মোল্লা বাড়ির নং : n0050 বয়স : 57 লিঙ্গ : মহিলা | | |
| 895 | IDR1070648 | ফটো উপলব্ধ | 896 | WB/14/097/021444 | ফটো উপলব্ধ | 897 | IDR1737824 | ফটো উপলব্ধ |
| নাম : শারুখ মোল্যা পিতার নাম: খলিল মোল্যা বাড়ির নং : n0050 বয়স : 34 লিঙ্গ : পুরুষ | | | নাম : খলিল মোল্যা পিতার নাম: আমিরআলি মোল্যা বাড়ির নং : n0050 বয়স : 64 লিঙ্গ : পুরুষ | | | নাম : সাকিল হোসেন পিতার নাম: এমদাদুল ইসলাম বাড়ির নং : এন0026 বয়স : 27 লিঙ্গ : পুরুষ | | |
| 898 | IDR1737659 | ফটো উপলব্ধ | 899 | LFH1421213 | ফটো উপলব্ধ | 900 | IDR0732768 | ফটো উপলব্ধ |
| নাম : রাবিয়া খাতুন পিতার নাম: বন্দেআলি মোল্যা বাড়ির নং : এন0053 বয়স : 28 লিঙ্গ : মহিলা | | | নাম : সাকিলাবেগম স্বামীর নাম: নাশিরুদ্দিন মোল্লা বাড়ির নং : n0044 বয়স : 56 লিঙ্গ : মহিলা | | | নাম : নাজমা বিবি স্বামীর নাম: জামাল উদ্দিন মোল্যা বাড়ির নং : n0028 বয়স : 34 লিঙ্গ : মহিলা | | |

| | | | | | |
|---|--------------------------------|--|--------------------------------|---|--------------------------------|
| 901 নাম : মাতাবউদ্দিন মোল্যা পিতার নাম: মহিদার রহমান মোল্যা বাড়ির নং : n0028 বয়স : 36 লিঙ্গ : পুরুষ | IDR0978528 ফটো উপলব্ধ | 902 নাম : আসমা বিবি স্বামীর নাম: আলাউদ্দিন মোল্যা বাড়ির নং : n0028 বয়স : 38 লিঙ্গ : মহিলা | IDR0895052 ফটো উপলব্ধ | 903 নাম : সেলিমা বিবি স্বামীর নাম: সহিদুর রহমান মোল্লা বাড়ির নং : n0028 বয়স : 42 লিঙ্গ : মহিলা | LFH2225217 ফটো উপলব্ধ |
| 904 নাম : ফরিদা বেগম স্বামীর নাম: মহিদার রহমান মোল্লা বাড়ির নং : n0028 বয়স : 52 লিঙ্গ : মহিলা | LFH1415264 ফটো উপলব্ধ | 905 নাম : আলাউদ্দিন মোল্লা পিতার নাম: ছিদ্দিক মোল্লা বাড়ির নং : n0028 বয়স : 43 লিঙ্গ : পুরুষ | LFH2225191 ফটো উপলব্ধ | 906 নাম : সাহানাজবেগম স্বামীর নাম: সহিদুর রহমান মোল্লা বাড়ির নং : n0028 বয়স : 55 লিঙ্গ : মহিলা | WB/14/097/021598 ফটো উপলব্ধ |
| 907 নাম : মামনি বিবি স্বামীর নাম: বজলে আলী মোল্যা বাড়ির নং : 0053 বয়স : 36 লিঙ্গ : মহিলা | IDR1177187 ফটো উপলব্ধ | 908 নাম : মোনজিল মোল্লা পিতার নাম: লালমিয়া মোল্লা বাড়ির নং : n0090 বয়স : 26 লিঙ্গ : পুরুষ | IDR1676279 ফটো উপলব্ধ | 909 নাম : সফিউর রহমান পিতার নাম: সাহিদুর রহমান বাড়ির নং : n0028 বয়স : 27 লিঙ্গ : পুরুষ | IDR1532886 ফটো উপলব্ধ |
| 910 নাম : সেরিনাবেগম স্বামীর নাম: মহসিন মোল্লা বাড়ির নং : 0077 বয়স : 52 লিঙ্গ : মহিলা | WB/14/097/021433 ফটো উপলব্ধ | 911 নাম : ফিরোজ উদ্দিন মোল্যা পিতার নাম: মহিদার রহমান মোল্যা বাড়ির নং : n0028 বয়স : 26 লিঙ্গ : পুরুষ | IDR1670819 ফটো উপলব্ধ | 912 নাম : সাবানা খাতুন বিবি স্বামীর নাম: আনোয়ার হোসেন বাড়ির নং : 0026 বয়স : 31 লিঙ্গ : মহিলা | IDR1414721 ফটো উপলব্ধ |
| 913 নাম : ছকিনাবেগম স্বামীর নাম: এমদাদুল ইসলাম মোল্লা বাড়ির নং : n0026 বয়স : 52 লিঙ্গ : মহিলা | WB/14/097/021485 ফটো উপলব্ধ | 914 নাম : সাহানাবেগম স্বামীর নাম: মোমিনুল ইসলাম মোল্লা বাড়ির নং : n0026 বয়স : 49 লিঙ্গ : মহিলা | WB/14/097/021475 ফটো উপলব্ধ | 915 নাম : কামরুল ইসলাম মোল্যা পিতার নাম: সহিদুল ইসলাম মোল্যা বাড়ির নং : n0026 বয়স : 43 লিঙ্গ : পুরুষ | LFH2224814 ফটো উপলব্ধ |
| 916 নাম : রাকিয়া খাতুন স্বামীর নাম: কামরুল ইসলাম বাড়ির নং : n0026 বয়স : 33 লিঙ্গ : মহিলা | IDR1324938 ফটো উপলব্ধ | 917 নাম : জাহানারা বিবি স্বামীর নাম: হাবিবুল ইসলাম মোল্যা বাড়ির নং : 0026 বয়স : 37 লিঙ্গ : মহিলা | IDR1177203 ফটো উপলব্ধ | 918 নাম : এমদাদুল ইসলাম মোল্লা পিতার নাম: সহিদুল ইসলাম মোল্লা বাড়ির নং : n0026 বয়স : 60 লিঙ্গ : পুরুষ | WB/14/097/021461 ফটো উপলব্ধ |
| 919 নাম : রোজিনা বিবি স্বামীর নাম: রাকিবুল মোল্যা বাড়ির নং : n0012 বয়স : 40 লিঙ্গ : মহিলা | IDR0732594 ফটো উপলব্ধ | 920 নাম : আনোয়ার হোসেন পিতার নাম: এমদাদুল ইসলাম বাড়ির নং : 0026 বয়স : 31 লিঙ্গ : পুরুষ | IDR1177062 ফটো উপলব্ধ | 921 নাম : খোকন মোল্যা পিতার নাম: তার মহম্মাদ মোল্যা বাড়ির নং : n0012 বয়স : 54 লিঙ্গ : পুরুষ | IDR1325299 ফটো উপলব্ধ |
| 922 নাম : সেরিনা বিবি স্বামীর নাম: খোকন মোল্যা বাড়ির নং : n0012 বয়স : 54 লিঙ্গ : মহিলা | WB/14/097/021177 ফটো উপলব্ধ | 923 নাম : মোমতাজুল মোল্যা পিতার নাম: মোজাম্মেল হক মোল্যা বাড়ির নং : n0012 বয়স : 52 লিঙ্গ : পুরুষ | IDR1765080 ফটো উপলব্ধ | 924 নাম : আজমিরা বিবি স্বামীর নাম: মোমতাজুল মোল্যা বাড়ির নং : n0012 বয়স : 42 লিঙ্গ : মহিলা | LFH2709723 ফটো উপলব্ধ |
| 925 নাম : হালিমা বিবি স্বামীর নাম: ফরিদুল মোল্যা বাড়ির নং : n0012 বয়স : 40 লিঙ্গ : মহিলা | IDR0894881 ফটো উপলব্ধ | 926 নাম : রাকিবুল মোল্যা পিতার নাম: মোজাফফার মোল্যা বাড়ির নং : n0012 বয়স : 46 লিঙ্গ : পুরুষ | LFH2709715 ফটো উপলব্ধ | 927 নাম : রাজিবুল মোল্যা পিতার নাম: মোজাফফার মোল্যা বাড়ির নং : n0012 বয়স : 40 লিঙ্গ : পুরুষ | LFH2709707 ফটো উপলব্ধ |
| 928 নাম : সিরাজুল মোল্যা পিতার নাম: আমিরালী মোল্যা বাড়ির নং : n0044 বয়স : 57 লিঙ্গ : পুরুষ | LFH1422716 ফটো উপলব্ধ | 929 নাম : মর্জিনা বেগম স্বামীর নাম: সিরাজুল মোল্লা বাড়ির নং : n0044 বয়স : 52 লিঙ্গ : মহিলা | IDR1951185 ফটো উপলব্ধ | 930 নাম : সাহানুর ইসলাম মোল্যা পিতার নাম: সহিদুল ইসলাম বাড়ির নং : n0026 বয়স : 40 লিঙ্গ : পুরুষ | LFH2189447 ফটো উপলব্ধ |

| | | | | | | | | | | | |
|-----|------------|--|------------|-----|------------|--|------------|-----|------------|--|------------|
| 931 | LFH2225209 | নাম : দীনমোহাম্মদ মোল্যা পিতার নাম: ইদ্রিছ আহম্মাদ মোল্যা বাড়ির নং : n0028 বয়স : 47 লিঙ্গ : পুরুষ | ফটো উপলব্ধ | 932 | IDR1996313 | নাম : সাবিকুর রহমান পিতার নাম: সাহিদার রহমান বাড়ির নং : N0028 বয়স : 25 লিঙ্গ : পুরুষ | ফটো উপলব্ধ | 933 | IDR1948736 | নাম : সুজা উদ্দিন মোল্যা পিতার নাম: মহিদার রহমান মোল্যা বাড়ির নং : N0028 বয়স : 24 লিঙ্গ : পুরুষ | ফটো উপলব্ধ |
| 934 | IDR0732743 | নাম : কহিনুর বিবি স্বামীর নাম: আনারকুল ইসলাম বাড়ির নং : n0026 বয়স : 40 লিঙ্গ : মহিলা | ফটো উপলব্ধ | 935 | IDR1932748 | নাম : তুহিনা বিবি স্বামীর নাম: মাতাবউদ্দিন মোল্যা বাড়ির নং : N0028 বয়স : 25 লিঙ্গ : মহিলা | ফটো উপলব্ধ | 936 | IDR1952431 | নাম : হাসানুর মোল্যা পিতার নাম: দীনমোহাম্মাদ মোল্যা বাড়ির নং : N0028 বয়স : 25 লিঙ্গ : পুরুষ | ফটো উপলব্ধ |
| 937 | IDR1762673 | নাম : নাসিরুদ্দিন মোল্লা পিতার নাম: আমির আলি বাড়ির নং : n0044 বয়স : 65 লিঙ্গ : পুরুষ | ফটো উপলব্ধ | 938 | IDR2072197 | নাম : পাপিয়া খাতুন পিতার নাম: পরান আলি মোল্লা বাড়ির নং : এন0053 বয়স : 24 লিঙ্গ : মহিলা | ফটো উপলব্ধ | 939 | IDR2076040 | নাম : সালামিন মোল্লা পিতার নাম: পরান আলি মোল্লা বাড়ির নং : এন0053 বয়স : 26 লিঙ্গ : পুরুষ | ফটো উপলব্ধ |
| 940 | IDR2094423 | নাম : নাজিরা সুলতানা পিতার নাম: সাহিদার রহমান বাড়ির নং : এন0028 বয়স : 28 লিঙ্গ : মহিলা | ফটো উপলব্ধ | 941 | IDR2056752 | নাম : তুহিনা ইয়াসমিন স্বামীর নাম: ফিরোজ উদ্দিন মোল্যা বাড়ির নং : এন0028 বয়স : 23 লিঙ্গ : মহিলা | ফটো উপলব্ধ | 942 | IDR1324987 | নাম : রাজীব মোল্যা পিতার নাম: সিরাজুল মোল্যা বাড়ির নং : n0044 বয়স : 29 লিঙ্গ : পুরুষ | ফটো উপলব্ধ |
| 943 | RXT1531326 | নাম : অতরজান বিবি স্বামীর নাম: আলাউদ্দিন গাজী বাড়ির নং : এন0053 বয়স : 57 লিঙ্গ : মহিলা | ফটো উপলব্ধ | 944 | LFH2771277 | নাম : রাহিমা বিবি স্বামীর নাম: মহিউদ্দিন মোল্লা বাড়ির নং : n0028 বয়স : 40 লিঙ্গ : মহিলা | ফটো উপলব্ধ | 945 | IDR1932763 | নাম : কদবানু বিবি স্বামীর নাম: পরান আলি মোল্যা বাড়ির নং : N0053 বয়স : 41 লিঙ্গ : মহিলা | ফটো উপলব্ধ |
| 946 | IDR1932821 | নাম : আঞ্জুরা বিবি স্বামীর নাম: রাজীব মোল্যা বাড়ির নং : N0044 বয়স : 29 লিঙ্গ : মহিলা | ফটো উপলব্ধ | 947 | IDR1912831 | নাম : আনারকুল ইসলাম পিতার নাম: সাহিদুল ইসলাম বাড়ির নং : n0026 বয়স : 50 লিঙ্গ : পুরুষ | ফটো উপলব্ধ | 948 | LFH2189462 | নাম : হাবিবুল ইসলাম মোল্যা পিতার নাম: সাহিদুল ইসলাম বাড়ির নং : n0026 বয়স : 45 লিঙ্গ : পুরুষ | ফটো উপলব্ধ |
| 949 | IDR0022574 | নাম : জামালউদ্দিন মোল্যা পিতার নাম: ছিদ্দিক মোল্যা বাড়ির নং : n0028 বয়স : 39 লিঙ্গ : পুরুষ | ফটো উপলব্ধ | 950 | LFH2225142 | নাম : ফরিদুল মোল্যা পিতার নাম: মোজাম্মেল হক মোল্যা বাড়ির নং : n0012 বয়স : 50 লিঙ্গ : পুরুষ | ফটো উপলব্ধ | 951 | IDR1835313 | নাম : মমিনুল ইসলাম মোল্লা পিতার নাম: সাহিদুল ইসলাম বাড়ির নং : n0026 বয়স : 57 লিঙ্গ : পুরুষ | ফটো উপলব্ধ |
| 952 | IDR1843424 | নাম : পরান আলি মোল্যা পিতার নাম: হররজ আলি মোল্যা বাড়ির নং : n0063 বয়স : 40 লিঙ্গ : পুরুষ | ফটো উপলব্ধ | 953 | LFH1422989 | নাম : বজলেআলি মোল্লা পিতার নাম: হররজ মোল্যা বাড়ির নং : n0053 বয়স : 51 লিঙ্গ : পুরুষ | ফটো উপলব্ধ | 954 | LFH1416379 | নাম : মহিদার রহমান মোল্লা পিতার নাম: সাহিদুল মোল্লা বাড়ির নং : n0028 বয়স : 55 লিঙ্গ : পুরুষ | ফটো উপলব্ধ |
| 955 | IDR1897149 | নাম : সাহিদুর রহমান মোল্লা পিতার নাম: ছিদ্দিক মোল্লা বাড়ির নং : n0028 বয়স : 55 লিঙ্গ : পুরুষ | ফটো উপলব্ধ | 956 | IDR1667336 | নাম : আলি বুদ্ধিন মোল্যা পিতার নাম: মহিদার রহমান মোল্যা বাড়ির নং : n0028 বয়স : 26 লিঙ্গ : পুরুষ | ফটো উপলব্ধ | 957 | IDR2092963 | নাম : মামনি বিবি পিতার নাম: তার মোহাম্মাদ মোল্যা বাড়ির নং : এন0012 বয়স : 49 লিঙ্গ : মহিলা | ফটো উপলব্ধ |
| 958 | IDR2093961 | নাম : উম্মোতাহিবা খাতুন স্বামীর নাম: আলিবুদ্ধিন মোল্যা বাড়ির নং : এন0028 বয়স : 23 লিঙ্গ : মহিলা | ফটো উপলব্ধ | 959 | IDR2082261 | নাম : সাদিকুর রহমান পিতার নাম: সাহিদুর রহমান বাড়ির নং : এন0028 বয়স : 23 লিঙ্গ : পুরুষ | ফটো উপলব্ধ | 960 | LFH2709772 | নাম : নাজমা বেগম স্বামীর নাম: দীনমোহাম্মাদ মোল্যা বাড়ির নং : n0028 বয়স : 42 লিঙ্গ : মহিলা | ফটো উপলব্ধ |

| | | | | | |
|---|--------------------------|--|--------------------------|--|--------------------------|
| 961 নাম : বন্দেআলী মোল্লা পিতার নাম: হরজআলি মোল্লা বাড়ির নং : n0053 বয়স : 59 লিঙ্গ : পুরুষ | IDR1820356 ফটো উপলব্ধ | 962 নাম : ফিরোজ মোল্যা পিতার নাম: জামাল মোল্যা বাড়ির নং : এন0050 বয়স : 24 লিঙ্গ : পুরুষ | IDR2066652 ফটো উপলব্ধ | 963 নাম : তুহিনা পারভীন স্বামীর নাম: ইকবাল মোল্যা বাড়ির নং : এন0012 বয়স : 22 লিঙ্গ : মহিলা | IDR2231017 ফটো উপলব্ধ |
| 964 নাম : রুপজান বেগম স্বামীর নাম: বন্দেআলি মোল্লা বাড়ির নং : n0053 বয়স : 59 লিঙ্গ : মহিলা | IDR1820364 ফটো উপলব্ধ | 965 নাম : রিজিয়া বেগম স্বামীর নাম: মোজাফফার মোল্যা বাড়ির নং : n0012 বয়স : 63 লিঙ্গ : মহিলা | LFH1414838 ফটো উপলব্ধ | 966 নাম : রেহেনা পারভীন স্বামীর নাম: ফিরোজ মোল্যা বাড়ির নং : এন0050 বয়স : 22 লিঙ্গ : মহিলা | IDR2141125 ফটো উপলব্ধ |
| 967 নাম : মোজাফফার মোল্লা পিতার নাম: জলিল মোল্লা বাড়ির নং : n0012 বয়স : 76 লিঙ্গ : পুরুষ | IDR2016798 ফটো উপলব্ধ | 968 নাম : ছায়মা বিবি স্বামীর নাম: সাহানুর ইসলাম মোল্যা বাড়ির নং : এন0026 বয়স : 33 লিঙ্গ : মহিলা | IDR2273209 ফটো উপলব্ধ | 969 নাম : ফিরুজা খাতুন স্বামীর নাম: কামরুল ইসলাম মোল্যা বাড়ির নং : এন0026 বয়স : 31 লিঙ্গ : মহিলা | IDR2114874 ফটো উপলব্ধ |
| 970 নাম : কারিমুল ইসলাম পিতার নাম: আনারুল ইসলাম বাড়ির নং : এন0026 বয়স : 21 লিঙ্গ : পুরুষ | IDR2261238 ফটো উপলব্ধ | 971 নাম : ইমরান মোল্যা পিতার নাম: হাবিবুল মোল্যা বাড়ির নং : এন0026 বয়স : 20 লিঙ্গ : পুরুষ | IDR2261808 ফটো উপলব্ধ | 972 নাম : আসানুর মোল্যা পিতার নাম: দীনমোহাম্মাদ মোল্যা বাড়ির নং : এন0028 বয়স : 22 লিঙ্গ : পুরুষ | IDR2106466 ফটো উপলব্ধ |
| 973 নাম : মহিউদ্দিন মোল্লা পিতার নাম: ছিদ্দিক মোল্লা বাড়ির নং : n0028 বয়স : 45 লিঙ্গ : পুরুষ | LFH2225183 ফটো উপলব্ধ | 974 নাম : ইকবাল মোল্যা পিতার নাম: খোকন মোল্যা বাড়ির নং : n0012 বয়স : 30 লিঙ্গ : পুরুষ | IDR1325307 ফটো উপলব্ধ | 975 নাম : রেহান মোল্যা পিতার নাম: ফরিদুল মোল্যা বাড়ির নং : এন0012 বয়স : 20 লিঙ্গ : পুরুষ | IDR2261790 ফটো উপলব্ধ |
| 976 নাম : রাকেশ মোল্যা পিতার নাম: দীনমোহাম্মাদ মোল্যা বাড়ির নং : n0028 বয়স : 28 লিঙ্গ : পুরুষ | IDR1532704 ফটো উপলব্ধ | 977 নাম : আরব আলি মোলা পিতার নাম: বন্দেআলি মোলা বাড়ির নং : নং0053 বয়স : 25 লিঙ্গ : পুরুষ | IDR1729656 ফটো উপলব্ধ | 978 নাম : নারানদাসী রুইদাস স্বামীর নাম: দুলাল রুইদাস বাড়ির নং : n0033 বয়স : 77 লিঙ্গ : মহিলা | LFH1415744 ফটো উপলব্ধ |
| 979 নাম : সিমাপতি রুইদাস স্বামীর নাম: সুরজিত রুইদাস বাড়ির নং : এন0033 বয়স : 25 লিঙ্গ : মহিলা | IDR2064079 ফটো উপলব্ধ | 980 নাম : সুমিত্রা দাস স্বামীর নাম: দেবু রুইদাস বাড়ির নং : n0033 বয়স : 36 লিঙ্গ : মহিলা | IDR0732826 ফটো উপলব্ধ | 981 নাম : রুপালি দাস স্বামীর নাম: অজয় চন্দ্র দাস বাড়ির নং : n0033 বয়স : 31 লিঙ্গ : মহিলা | IDR1414804 ফটো উপলব্ধ |
| 982 নাম : অজয় চন্দ্র রুইদাস পিতার নাম: জীতেন্দ্রনাথ রুইদাস বাড়ির নং : n0033 বয়স : 37 লিঙ্গ : পুরুষ | IDR0732842 ফটো উপলব্ধ | 983 নাম : ইন্দ্রজিৎ দাস পিতার নাম: কনক দাস বাড়ির নং : এন0033 বয়স : 23 লিঙ্গ : পুরুষ | IDR2090348 ফটো উপলব্ধ | 984 নাম : স্বপ্না দাস স্বামীর নাম: হারান দাস বাড়ির নং : n0035 বয়স : 45 লিঙ্গ : মহিলা | LFH2225274 ফটো উপলব্ধ |
| 985 নাম : শিবনাথ দাস পিতার নাম: হারান দাস বাড়ির নং : এন0035 বয়স : 23 লিঙ্গ : পুরুষ | IDR2158624 ফটো উপলব্ধ | 986 নাম : ঝুমা রুইদাস স্বামীর নাম: অশোক রুইদাস বাড়ির নং : n0033 বয়স : 30 লিঙ্গ : মহিলা | IDR1324854 ফটো উপলব্ধ | 987 নাম : রাকেশ দাস পিতার নাম: দেবু রুইদাস বাড়ির নং : N0033 বয়স : 24 লিঙ্গ : পুরুষ | IDR1937416 ফটো উপলব্ধ |
| 988 নাম : সঞ্জয় দাস পিতার নাম: নিমাই দাস বাড়ির নং : এন0034 বয়স : 22 লিঙ্গ : পুরুষ | IDR2234326 ফটো উপলব্ধ | 989 নাম : অভিজিৎ রুইদাস পিতার নাম: বিজয় রুইদাস বাড়ির নং : n0033 বয়স : 32 লিঙ্গ : পুরুষ | IDR1532860 ফটো উপলব্ধ | 990 নাম : মৌমিতা দাস স্বামীর নাম: সূজয় রুইদাস বাড়ির নং : এন0033 বয়স : 24 লিঙ্গ : মহিলা | IDR2064301 ফটো উপলব্ধ |



| | | | | | |
|---|--------------------------------|---|--------------------------------|---|--------------------------------|
| 991 নাম : অশোক রুইদাস পিতার নাম: দুলাল রুইদাস বাড়ির নং : n0033 বয়স : 40 লিঙ্গ : পুরুষ | IDR0732834 ফটো উপলব্ধ | 992 নাম : শংকর রুইদাস পিতার নাম: চিত্তরঞ্জন রুইদাস বাড়ির নং : n0035 বয়স : 51 লিঙ্গ : পুরুষ | LFH1537273 ফটো উপলব্ধ | 993 নাম : সনজিত রুইদাস পিতার নাম: কান্তিক চন্দ্র রুইদাস বাড়ির নং : n0034 বয়স : 40 লিঙ্গ : পুরুষ | IDR0732883 ফটো উপলব্ধ |
| 994 নাম : সুনীল রুইদাস পিতার নাম: কান্তিক চন্দ্র রুইদাস বাড়ির নং : n0034 বয়স : 37 লিঙ্গ : পুরুষ | IDR0894915 ফটো উপলব্ধ | 995 নাম : টুঙ্গা দাস স্বামীর নাম: কমল দাস বাড়ির নং : 0034 বয়স : 33 লিঙ্গ : মহিলা | IDR1177013 ফটো উপলব্ধ | 996 নাম : শৈলদাসী রুইদাস স্বামীর নাম: চিত্তরঞ্জন রুইদাস বাড়ির নং : n0035 বয়স : 67 লিঙ্গ : মহিলা | WB/14/097/021349 ফটো উপলব্ধ |
| 997 নাম : হাজরা দাস পিতার নাম: শরত দাস বাড়ির নং : n0035 বয়স : 67 লিঙ্গ : পুরুষ | LFH1421163 ফটো উপলব্ধ | 998 নাম : দিপঙ্কর রুই দাস পিতার নাম: চিত্তরঞ্জন রুই দাস বাড়ির নং : n0035 বয়স : 41 লিঙ্গ : পুরুষ | IDR0732941 ফটো উপলব্ধ | 999 নাম : শুভঙ্কর রুই দাস পিতার নাম: চিত্তরঞ্জন রুই দাস বাড়ির নং : n0035 বয়স : 35 লিঙ্গ : পুরুষ | IDR0732933 ফটো উপলব্ধ |
| 1000 নাম : আরতীদাস রুইদাস স্বামীর নাম: নকুল রুইদাস বাড়ির নং : n0034 বয়স : 61 লিঙ্গ : মহিলা | LFH2601144 ফটো উপলব্ধ | 1001 নাম : বিমল রুইদাস পিতার নাম: নকুল রুইদাস বাড়ির নং : n0034 বয়স : 39 লিঙ্গ : পুরুষ | IDR0732917 ফটো উপলব্ধ | 1002 নাম : শ্যামল রুইদাস পিতার নাম: নকুল রুইদাস বাড়ির নং : n0034 বয়স : 37 লিঙ্গ : পুরুষ | IDR0732909 ফটো উপলব্ধ |
| 1003 নাম : অনিমা দাসী রুইদাস স্বামীর নাম: হাজরা রুইদাস বাড়ির নং : n0034 বয়স : 57 লিঙ্গ : মহিলা | WB/14/097/021197 ফটো উপলব্ধ | 1004 নাম : প্রদীপ রুইদাস পিতার নাম: হাজরা রুইদাস বাড়ির নং : n0034 বয়স : 37 লিঙ্গ : পুরুষ | IDR1325109 ফটো উপলব্ধ | 1005 নাম : সুজয় রুইদাস পিতার নাম: জিতেন্দ্রনাথ রুইদাস বাড়ির নং : n0033 বয়স : 30 লিঙ্গ : পুরুষ | IDR1324979 ফটো উপলব্ধ |
| 1006 নাম : কমল দাস পিতার নাম: নকুল দাস বাড়ির নং : n0034 বয়স : 40 লিঙ্গ : পুরুষ | LFH2709806 ফটো উপলব্ধ | 1007 নাম : দিলীপ রুইদাস পিতার নাম: হাজরা রুইদাস বাড়ির নং : n0034 বয়স : 33 লিঙ্গ : পুরুষ | IDR1325117 ফটো উপলব্ধ | 1008 নাম : মঞ্জুরাবিবী স্বামীর নাম: রসিদ দেওয়ান বাড়ির নং : n0034 বয়স : 52 লিঙ্গ : মহিলা | WB/14/097/021596 ফটো উপলব্ধ |
| 1009 নাম : নিমাই রুইদাস মায়ের নাম: আদরী রুইদাস বাড়ির নং : n0034 বয়স : 43 লিঙ্গ : পুরুষ | LFH2225258 ফটো উপলব্ধ | 1010 নাম : বর্ষা রুইদাস স্বামীর নাম: নিমাই রুইদাস বাড়ির নং : n0034 বয়স : 38 লিঙ্গ : মহিলা | IDR0022657 ফটো উপলব্ধ | 1011 নাম : সন্ন্যাসী রুইদাস মায়ের নাম: আদরী রুইদাস বাড়ির নং : n0034 বয়স : 41 লিঙ্গ : পুরুষ | LFH2225266 ফটো উপলব্ধ |
| 1012 নাম : বাউনী রুইদাস স্বামীর নাম: সন্ন্যাসী রুইদাস বাড়ির নং : 0034 বয়স : 35 লিঙ্গ : মহিলা | IDR1177120 ফটো উপলব্ধ | 1013 নাম : রুপদাসী রুইদাস স্বামীর নাম: বিজয় রুইদাস বাড়ির নং : n0033 বয়স : 53 লিঙ্গ : মহিলা | WB/14/097/021304 ফটো উপলব্ধ | 1014 নাম : আদরীদাস রুইদাস স্বামীর নাম: কান্তিক রুইদাস বাড়ির নং : n0034 বয়স : 71 লিঙ্গ : মহিলা | WB/14/097/021303 ফটো উপলব্ধ |
| 1015 নাম : বিজয় রুইদাস পিতার নাম: অনিল রুইদাস বাড়ির নং : n0033 বয়স : 58 লিঙ্গ : পুরুষ | LFH1415991 ফটো উপলব্ধ | 1016 নাম : হারান দাস পিতার নাম: শরত দাস বাড়ির নং : n0035 বয়স : 57 লিঙ্গ : পুরুষ | LFH0047233 ফটো উপলব্ধ | 1017 নাম : কনক দাস পিতার নাম: অনিল দাস বাড়ির নং : n0033 বয়স : 49 লিঙ্গ : পুরুষ | LFH1416478 ফটো উপলব্ধ |
| 1018 নাম : সুমন দাস পিতার নাম: হারান দাস বাড়ির নং : n0035 বয়স : 26 লিঙ্গ : পুরুষ | IDR1669639 ফটো উপলব্ধ | 1019 নাম : পরিমল চন্দ্র রুইদাস পিতার নাম: অনিল রুইদাস বাড়ির নং : n0033 বয়স : 42 লিঙ্গ : পুরুষ | LFH2225290 ফটো উপলব্ধ | Q 1020 নাম : মামনি রুইদাস স্বামীর নাম: শ্যামল রুইদাস বাড়ির নং : n0034 বয়স : 35 লিঙ্গ : মহিলা | IDR1729458 ফটো উপলব্ধ |

| | | | | | |
|--|--------------------------|--|--------------------------|---|--------------------------|
| 1021 নাম : কল্পনা রুইদাস স্বামীর নাম: কনকদাস রুইদাস বাড়ির নং : n0033 বয়স : 41 লিঙ্গ : মহিলা | IDR0022723 ফটো উপলব্ধ | 1022 নাম : হারানীর রুইদাস স্বামীর নাম: পরিমল চন্দ্র রুইদাস বাড়ির নং : n0033 বয়স : 37 লিঙ্গ : মহিলা | IDR0732859 ফটো উপলব্ধ | 1023 নাম : দেবু রুইদাস পিতার নাম: দলাল রুইদাস বাড়ির নং : n0033 বয়স : 42 লিঙ্গ : পুরুষ | IDR0022731 ফটো উপলব্ধ |
| 1024 নাম : সবিতা রুইদাস স্বামীর নাম: জিতেন্দ্রনাথ রুইদাস বাড়ির নং : n0033 বয়স : 66 লিঙ্গ : মহিলা | LFH1417237 ফটো উপলব্ধ | 1025 নাম : বর্না রুইদাস পিতার নাম: জিতেন্দ্র নাথ রুইদাস বাড়ির নং : n0033 বয়স : 38 লিঙ্গ : মহিলা | IDR0732875 ফটো উপলব্ধ | 1026 নাম : সুরজিত রুইদাস পিতার নাম: বিজয় রুইদাস বাড়ির নং : n0033 বয়স : 36 লিঙ্গ : পুরুষ | IDR0895060 ফটো উপলব্ধ |
| 1027 নাম : তানিয়া সুলতানা পিতার নাম: মহিবুল ইসলাম বাড়ির নং : নং বয়স : 27 লিঙ্গ : মহিলা | IDR1729938 ফটো উপলব্ধ | 1028 নাম : সাদ্দাম হোসেন পিতার নাম: গোলাম মোল্যা বাড়ির নং : নং বয়স : 32 লিঙ্গ : পুরুষ | IDR1072214 ফটো উপলব্ধ | 1029 নাম : তাজমিরা খাতুন স্বামীর নাম: সাদ্দাম হোসেন বাড়ির নং : এন00 বয়স : 26 লিঙ্গ : মহিলা | IDR2299196 ফটো উপলব্ধ |
| 1030 নাম : রোজিনা বিবি স্বামীর নাম: সিরাজুল গাজী বাড়ির নং : এন0057 বয়স : 38 লিঙ্গ : মহিলা | IY1536481 ফটো উপলব্ধ | 1031 নাম : রিম্পি খাতুন স্বামীর নাম: আজিজুল মোল্যা বাড়ির নং : এন0031 বয়স : 29 লিঙ্গ : মহিলা | RXT1749217 ফটো উপলব্ধ | 1032 নাম : দিপিকা সওদাগর পিতার নাম: সুন্দর সওদাগর বাড়ির নং : এন0065 বয়স : 32 লিঙ্গ : মহিলা | IDR1232800 ফটো উপলব্ধ |
| 1033 নাম : মিলি খাতুন স্বামীর নাম: নাসিরউদ্দিন মন্ডল বাড়ির নং : এন0058 বয়স : 27 লিঙ্গ : মহিলা | RXT1859081 ফটো উপলব্ধ | 1034 নাম : মুসলিমা খাতুন পিতার নাম: জাকির হোসেন মোল্যা বাড়ির নং : এন0002 বয়স : 25 লিঙ্গ : মহিলা | TDM2091338 ফটো উপলব্ধ | 1035 নাম : সাহিনা বিবি স্বামীর নাম: রাসেদ আলি মোল্যা বাড়ির নং : এন0030 বয়স : 33 লিঙ্গ : মহিলা | RXT1296052 ফটো উপলব্ধ |
| 1036 নাম : সুরাইয়া খাতুন পিতার নাম: কালাম আলি মোল্লা বাড়ির নং : এন0058 বয়স : 27 লিঙ্গ : মহিলা | RXT2065670 ফটো উপলব্ধ | 1037 নাম : বিলকিস খাতুন পিতার নাম: মোক্তার রহমান বাড়ির নং : এন0045 বয়স : 31 লিঙ্গ : মহিলা | IY1734318 ফটো উপলব্ধ | 1038 নাম : তুহিনা পারভিন স্বামীর নাম: কুতুবুদ্দিন মোল্যা বাড়ির নং : এন0062 বয়স : 25 লিঙ্গ : মহিলা | REO2767689 ফটো উপলব্ধ |
| 1039 নাম : সাহাদি সুলতানা পিতার নাম: মহিবুল ইসলাম বাড়ির নং : এন0023 বয়স : 20 লিঙ্গ : মহিলা | IDR2322626 ফটো উপলব্ধ | 1040 নাম : আসুরা খাতুন স্বামীর নাম: জাহাঙ্গীর মোল্যা বাড়ির নং : এন0069 বয়স : 20 লিঙ্গ : মহিলা | IDR2323616 ফটো উপলব্ধ | 1041 নাম : রবিউল গাজী পিতার নাম: আলাউদ্দিন গাজী বাড়ির নং : এন0053 বয়স : 20 লিঙ্গ : পুরুষ | IDR2338127 ফটো উপলব্ধ |
| 1042 নাম : মোসাম্মাৎ ছাবিনা খাতুন স্বামীর নাম: রহমত আলী বাড়ির নং : এন0070 বয়স : 19 লিঙ্গ : মহিলা | IDR2359438 ফটো উপলব্ধ | 1043 নাম : আসরাফুল আলম পিতার নাম: মফিজুল ইসলাম মোল্যা বাড়ির নং : এন0011 বয়স : 20 লিঙ্গ : পুরুষ | IDR2355006 ফটো উপলব্ধ | 1044 নাম : মেহেরব আলম পিতার নাম: মিরাজুল ইসলাম মোল্যা বাড়ির নং : এন0011 বয়স : 20 লিঙ্গ : পুরুষ | IDR2355097 ফটো উপলব্ধ |
| 1045 নাম : ইসরাফিল মোল্যা পিতার নাম: সাহাবুদ্দিন মোল্যা বাড়ির নং : এন0040 বয়স : 20 লিঙ্গ : পুরুষ | IDR2355394 ফটো উপলব্ধ | 1046 নাম : পাপিয়া পারভীন স্বামীর নাম: বাকিবুল মোল্লা বাড়ির নং : n0027 বয়স : 22 লিঙ্গ : মহিলা | IDR2355402 ফটো উপলব্ধ | 1047 নাম : সেরিনা খাতুন স্বামীর নাম: হাবিবুল্লা মোল্যা বাড়ির নং : এন0027 বয়স : 24 লিঙ্গ : মহিলা | IDR2355428 ফটো উপলব্ধ |
| 1048 নাম : আরমিনা খাতুন স্বামীর নাম: সিরাজুল মোল্যা বাড়ির নং : এন0069 বয়স : 23 লিঙ্গ : মহিলা | IDR2355485 ফটো উপলব্ধ | 1049 নাম : সাবরিন হায়াত পিতার নাম: সাহিদার রহমান বাড়ির নং : এন0081 বয়স : 20 লিঙ্গ : মহিলা | IDR2355915 ফটো উপলব্ধ | 1050 নাম : মসিউর রহমান পিতার নাম: সাদাবাবু মোল্লা বাড়ির নং : এন0027 বয়স : 19 লিঙ্গ : পুরুষ | IDR2355923 ফটো উপলব্ধ |

| | | | | | |
|--|--------------------------|---|--------------------------|---|--------------------------|
| 1051 নাম : মোঃ কারামত মুন্সি পিতার নাম: মুন্সি কাসেম আলি বাড়ির নং : এন0013 বয়স : 22 লিঙ্গ : পুরুষ | IDR2356491 ফটো উপলব্ধ | 1052 নাম : মুরসালিম মোল্যা পিতার নাম: সালাউদ্দিন মোল্যা বাড়ির নং : এন0039 বয়স : 19 লিঙ্গ : পুরুষ | IDR2356889 ফটো উপলব্ধ | 1053 নাম : দীপঙ্কর দাস পিতার নাম: সম্ম্যাসী দাস বাড়ির নং : এন0034 বয়স : 20 লিঙ্গ : পুরুষ | IDR2356921 ফটো উপলব্ধ |
| 1054 নাম : টিনা খাতুন স্বামীর নাম: আবুল হোসেন মোল্যা বাড়ির নং : এন0081 বয়স : 21 লিঙ্গ : মহিলা | IDR2357135 ফটো উপলব্ধ | 1055 নাম : বুরহান রহমান পিতার নাম: জাকিয়ার রহমান বাড়ির নং : এন0022 বয়স : 24 লিঙ্গ : পুরুষ | IDR2357143 ফটো উপলব্ধ | 1056 নাম : রাইহান গাজী পিতার নাম: এম্রাফিল গাজী বাড়ির নং : এন0058 বয়স : 19 লিঙ্গ : পুরুষ | IDR2357168 ফটো উপলব্ধ |
| 1057 নাম : সাকির আলি পিতার নাম: ইদ্রিস মোল্যা বাড়ির নং : এন0032 বয়স : 19 লিঙ্গ : পুরুষ | IDR2357184 ফটো উপলব্ধ | 1058 নাম : নাফিউন নাহার পিতার নাম: নাজুর আলি বাড়ির নং : এন0027 বয়স : 20 লিঙ্গ : মহিলা | IDR2357200 ফটো উপলব্ধ | 1059 নাম : সুহানা পারভীন পিতার নাম: সাইফুল মোল্যা বাড়ির নং : এন0016 বয়স : 19 লিঙ্গ : মহিলা | IDR2357226 ফটো উপলব্ধ |
| 1060 নাম : আফতাবউদ্দিন মোল্যা পিতার নাম: আশরাফুল ইসলাম মোল্যা বাড়ির নং : এন0025 বয়স : 19 লিঙ্গ : পুরুষ | IDR2357275 ফটো উপলব্ধ | 1061 নাম : একরামুল মোল্যা পিতার নাম: রহিম মোল্যা বাড়ির নং : এন0060 বয়স : 20 লিঙ্গ : পুরুষ | IDR2357325 ফটো উপলব্ধ | 1062 নাম : মোঃ আরমান দেওয়ান পিতার নাম: মাফুয়ার রহমান দেওয়ান বাড়ির নং : এন0014 বয়স : 19 লিঙ্গ : পুরুষ | IDR2357333 ফটো উপলব্ধ |
| 1063 নাম : ইনজামুল মোল্যা পিতার নাম: তরিকুল মোল্যা বাড়ির নং : এন0043 বয়স : 19 লিঙ্গ : পুরুষ | IDR2357341 ফটো উপলব্ধ | 1064 নাম : আকলিম খাতুন স্বামীর নাম: সুলতান গাজী বাড়ির নং : এন0022 বয়স : 22 লিঙ্গ : মহিলা | IDR2357358 ফটো উপলব্ধ | 1065 নাম : তাকিয়া মাইমুনা পিতার নাম: আকরামুল ইসলাম বাড়ির নং : এন0038 বয়স : 20 লিঙ্গ : মহিলা | IDR2357382 ফটো উপলব্ধ |
| 1066 নাম : জামিনুর মোল্যা পিতার নাম: মনিরুল মোল্যা বাড়ির নং : এন0032 বয়স : 21 লিঙ্গ : পুরুষ | IDR2357390 ফটো উপলব্ধ | 1067 নাম : ফিরোজ বিশ্বাস পিতার নাম: আব্দুল হামিদ বিশ্বাস বাড়ির নং : এন0005 বয়স : 20 লিঙ্গ : পুরুষ | IDR2357408 ফটো উপলব্ধ | 1068 নাম : রফিকুল মোল্যা পিতার নাম: মহিউদ্দিন মোল্যা বাড়ির নং : বকজুড়ি বয়স : 19 লিঙ্গ : পুরুষ | IDR2357614 ফটো উপলব্ধ |
| 1069 নাম : সরিফুল মোল্যা পিতার নাম: নাসিরুদ্দিন মোল্যা বাড়ির নং : এন0044 বয়স : 22 লিঙ্গ : পুরুষ | IDR2340479 ফটো উপলব্ধ | 1070 নাম : রাবিয়া খাতুন পিতার নাম: আক্তার সেখ বাড়ির নং : 00 বয়স : 26 লিঙ্গ : মহিলা | UBL2241040 ফটো উপলব্ধ | 1071 নাম : হালিমা খাতুন পিতার নাম: রবিউল মোল্লা বাড়ির নং : পাট নং 7 বয়স : 25 লিঙ্গ : মহিলা | RXT2318616 ফটো উপলব্ধ |





| | | |
|--|---|------------|
| 1072 | 1 | IDR2377471 |
| নাম : ফজিলা খাতুন স্বামীর নাম: মমিনুর মোল্লা বাড়ির নং : এন0068 বয়স : 22 লিঙ্গ : মহিলা | | ফটো উপলব্ধ |

| | | |
|---|---|------------|
| 1073 | 1 | IDR2388288 |
| নাম : সাবিনা ইয়াসমিন স্বামীর নাম: রুহুল হোসেন মোল্লা বাড়ির নং : এন0009 বয়স : 20 লিঙ্গ : মহিলা | | ফটো উপলব্ধ |

নির্বাচক সংখ্যার সারসংক্ষেপ :

A) নির্বাচকের সংখ্যা :

| | নির্বাচক তালিকার প্রকৃতি | নির্বাচক তালিকার পরিচিতি : | নির্বাচকের সংখ্যা : | | | | |
|--|---|----------------------------|---|-------|--------------|-----|------|
| | | | পুরুষ | মহিলা | তৃতীয় লিঙ্গ | মোট | |
| I | মূল তালিকা | মূল তালিকা | বিশেষ নিবিড় সংশোধন ২০২৬ এর চূড়ান্ত ভোটার তালিকার সহিত 09-04-2026 তারিখ অবধি সংশোধিত নির্বাচক তালিকা | 540 | 531 | 0 | 1071 |
| II | 1- সংযোজন তালিকা | সংযোজনী 1 | বিশেষ সংক্ষিপ্ত সংশোধন 2026 | 0 | 0 | 0 | 0 |
| | | সংযোজনী 2 | ধারাবাহিক সংশোধন 2026 | 0 | 2 | 0 | 2 |
| | | | মোট | 0 | 2 | 0 | 2 |
| III | 2- বিয়োজন তালিকা | সংযোজনী 1 | বিশেষ সংক্ষিপ্ত সংশোধন 2026 | 0 | 1 | 0 | 1 |
| | | সংযোজনী 2 | ধারাবাহিক সংশোধন 2026 | 0 | 0 | 0 | 0 |
| | | | মোট | 0 | 1 | 0 | 1 |
| IV | 'লিঙ্গ ক্ষেত্রের' পরিবর্তনের কারণে পার্থক্য | | | 0 | 0 | 0 | 0 |
| V | বিচারপ্রক্রিয়ার অধীনস্থ | | | 0 | 0 | 0 | 0 |
| VI | বিচার বিভাগীয় আধিকারিক কর্তৃক বিচারপূর্বক নিষ্পত্তির পর বিয়োজিত | | | 5 | 14 | 0 | 19 |
| নির্বাচকের মোট সংখ্যা (I+II-III+IV-V-VI) | | | | 535 | 518 | 0 | 1053 |

B) ক্রটি সংশোধনের সংখ্যা :

| নির্বাচক তালিকার প্রকৃতি | নির্বাচক তালিকার পরিচিতি : | ক্রটি সংশোধনের সংখ্যা : |
|--------------------------|-----------------------------|-------------------------|
| সংযোজনী 1 | বিশেষ সংক্ষিপ্ত সংশোধন 2026 | 0 |
| সংযোজনী 2 | ধারাবাহিক সংশোধন 2026 | 0 |
| | মোট | 0 |

নির্বাচক নিবন্ধন আধিকারিকের স্বাক্ষর

E-মৃত, S-স্থানান্তরিত, R-একাধিকবার অন্তর্ভুক্ত, M-নিখোঁজ, Q-যোগ্য নহে