



নির্বাচক তালিকা 2026 S25 পশ্চিমবঙ্গ

| | | | | | | | | | | | | | | | | | | | | | |
|---|-----------------------|---|-------|--------------|------|------------------|-----------|---------|---|------|--------------|------------------|----------------|------|----------------|--------|-----------|------|------------------|-----|----------|
| বিধানসভা নির্বাচনক্ষেত্রের নং, নাম ও সংরক্ষণের স্থিতি : 123 - সন্দেশখালি (তপশীলি উপজাতি) | | অংশ নং : 151 | | | | | | | | | | | | | | | | | | | |
| বিধানসভা নির্বাচনক্ষেত্রটি যে লোকসভা নির্বাচনক্ষেত্রের / ক্ষেত্রসমূহের অন্তর্ভুক্ত তার নং, নাম ও সংরক্ষণ স্থিতি : 18 - বসিরহাট (সাধারণ) | | | | | | | | | | | | | | | | | | | | | |
| 1. সংশোধনের পূর্ণ বিবরণ | | | | | | | | | | | | | | | | | | | | | |
| সংশোধনের বৎসর : | 2026 | নির্বাচক তালিকার পরিচিতি : | | | | | | | | | | | | | | | | | | | |
| ভিত্তি তারিখ : | 01-01-2026 | বিশেষ নিবিড় সংশোধন ২০২৬ এর চূড়ান্ত ভোটার তালিকার সহিত 09-04-2026 তারিখ অবধি সংশোধিত নির্বাচক তালিকা | | | | | | | | | | | | | | | | | | | |
| সংশোধনের প্রকৃতি : | ধারাবাহিক সংশোধন 2026 | | | | | | | | | | | | | | | | | | | | |
| প্রকাশনার তারিখ : | 09-04-2026 | | | | | | | | | | | | | | | | | | | | |
| 2. অংশ ও নির্বাচনী এলাকার পূর্ণ বিবরণ : | | | | | | | | | | | | | | | | | | | | | |
| অংশের ভাগ নং ও নাম : | | | | | | | | | | | | | | | | | | | | | |
| 1-পঃ রূপখালি 2নং পূর্ব কাছারী পাড়া | | <table style="width: 100%; border-collapse: collapse;"> <tr> <td style="width: 50%;">প্রধান শহর/গ্রাম</td> <td style="width: 50%;">: রূপখালী</td> </tr> <tr> <td>ওয়ার্ড</td> <td>:</td> </tr> <tr> <td>থানা</td> <td>: সন্দেশখালি</td> </tr> <tr> <td>গ্রাম পঞ্চগায়েত</td> <td>: বেড়মজুর - 2</td> </tr> <tr> <td>ব্লক</td> <td>: সন্দেশখালি-2</td> </tr> <tr> <td>মহকুমা</td> <td>: বসিরহাট</td> </tr> <tr> <td>জেলা</td> <td>: উত্তর 24 পরগণা</td> </tr> <tr> <td>পিন</td> <td>: 743442</td> </tr> </table> | | | | প্রধান শহর/গ্রাম | : রূপখালী | ওয়ার্ড | : | থানা | : সন্দেশখালি | গ্রাম পঞ্চগায়েত | : বেড়মজুর - 2 | ব্লক | : সন্দেশখালি-2 | মহকুমা | : বসিরহাট | জেলা | : উত্তর 24 পরগণা | পিন | : 743442 |
| প্রধান শহর/গ্রাম | : রূপখালী | | | | | | | | | | | | | | | | | | | | |
| ওয়ার্ড | : | | | | | | | | | | | | | | | | | | | | |
| থানা | : সন্দেশখালি | | | | | | | | | | | | | | | | | | | | |
| গ্রাম পঞ্চগায়েত | : বেড়মজুর - 2 | | | | | | | | | | | | | | | | | | | | |
| ব্লক | : সন্দেশখালি-2 | | | | | | | | | | | | | | | | | | | | |
| মহকুমা | : বসিরহাট | | | | | | | | | | | | | | | | | | | | |
| জেলা | : উত্তর 24 পরগণা | | | | | | | | | | | | | | | | | | | | |
| পিন | : 743442 | | | | | | | | | | | | | | | | | | | | |
| 2-পঃ রূপখালি ঘরামী পাড়া | | | | | | | | | | | | | | | | | | | | | |
| 3. ভোট গ্রহন কেন্দ্রের পূর্ণ বিবরণ : | | | | | | | | | | | | | | | | | | | | | |
| ভোট গ্রহন কেন্দ্রের নং, নাম : | | ভোট গ্রহন কেন্দ্রের শ্রেণী : | | গ্রামীণ | | | | | | | | | | | | | | | | | |
| 151 - রূপখালী এফ পি স্কুল(পশ্চিম) | | এই অংশে সহায়ক ভোটগ্রহন কেন্দ্রের সংখ্যা | | 0 | | | | | | | | | | | | | | | | | |
| ভোট গ্রহন কেন্দ্রের ঠিকানা : | | : | | | | | | | | | | | | | | | | | | | |
| রূপখালী এফ পি স্কুল(পশ্চিম), রুম-২, রূপখালি | | | | | | | | | | | | | | | | | | | | | |
| 4. নির্বাচকের সংখ্যা : | | | | | | | | | | | | | | | | | | | | | |
| প্রথম ক্রমিক নং | শেষ ক্রমিক নং | মোট সংখ্যা | | | | | | | | | | | | | | | | | | | |
| | | পুরুষ | মহিলা | তৃতীয় লিঙ্গ | মোট | | | | | | | | | | | | | | | | |
| 1 | 1164 | 591 | 501 | 0 | 1092 | | | | | | | | | | | | | | | | |

নির্বাচক নিবন্ধন আধিকারিকের স্বাক্ষর



Nazri Naksha

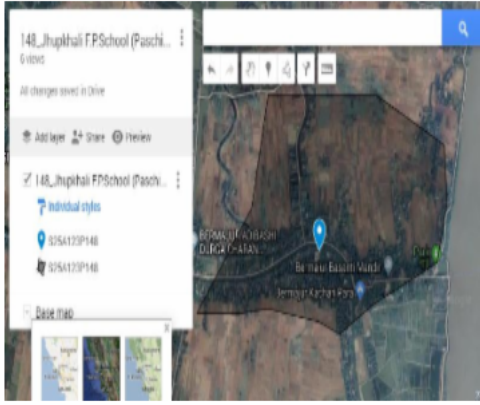

Google Map View



Polling Station Building Front View



Polling Station Front View



Cad View

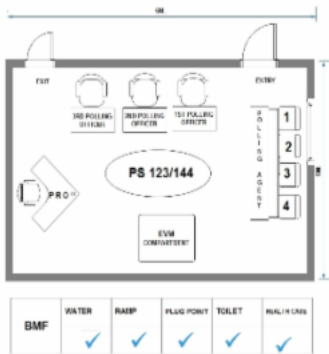

Key MAP View

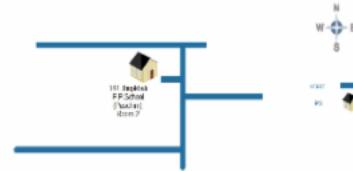



| | | | | | |
|--|--------------------------|---|--------------------------|--|--------------------------|
| 1 নাম : নূরবানু বিবি স্বামীর নাম : জমেদ আলি মোল্লা বাড়ির নং : 001 বয়স : 36 লিঙ্গ : মহিলা | JHN2870327 ফটো উপলব্ধ | 2 নাম : মাধবী (মুন্ডা) সরদার স্বামীর নাম : সন্তোস সরদার বাড়ির নং : n0153 বয়স : 35 লিঙ্গ : মহিলা | ZDE0371047 ফটো উপলব্ধ | 3 নাম : ফতেমা খাতুন পিতার নাম : জিন্নাত সেখ বাড়ির নং : n0079 বয়স : 26 লিঙ্গ : মহিলা | NVY1463561 ফটো উপলব্ধ |
| 4 নাম : আলিমা খাতুন স্বামীর নাম : সাহাজান মোল্ল্যা বাড়ির নং : এন0121 বয়স : 22 লিঙ্গ : মহিলা | NVY1622133 ফটো উপলব্ধ | 5 নাম : পারভিনা খাতুন স্বামীর নাম : মিজানুর মোল্ল্যা বাড়ির নং : এন0121 বয়স : 27 লিঙ্গ : মহিলা | NVY1623446 ফটো উপলব্ধ | 6 নাম : ফতেমা খাতুন স্বামীর নাম : সাহানুর খান বাড়ির নং : 0122 বয়স : 26 লিঙ্গ : মহিলা | NVY1379148 ফটো উপলব্ধ |
| 7 নাম : ছালমা খাতুন পিতার নাম : আজিজুল শেখ বাড়ির নং : এন0079 বয়স : 24 লিঙ্গ : মহিলা | NVY1625342 ফটো উপলব্ধ | 8 নাম : সাহাজান মোল্ল্যা মায়ের নাম : সুন্নত মোল্ল্যা বাড়ির নং : 0121 বয়স : 25 লিঙ্গ : পুরুষ | NVY1380435 ফটো উপলব্ধ | 9 নাম : মিজানুর মোল্ল্যা পিতার নাম : সুন্নত মোল্ল্যা বাড়ির নং : n0121 বয়স : 24 লিঙ্গ : পুরুষ | NVY1512870 ফটো উপলব্ধ |
| 10 নাম : সরিফা খাতুন স্বামীর নাম : সাইফুল মোল্ল্যা বাড়ির নং : n0115 বয়স : 26 লিঙ্গ : মহিলা | NVY1496637 ফটো উপলব্ধ | 11 নাম : আনছার আলী ঘরামী পিতার নাম : শুকুরো ঘরামী বাড়ির নং : n0143 বয়স : 53 লিঙ্গ : পুরুষ | NVY0623454 ফটো উপলব্ধ | 12 নাম : সুসিতা দয়াল দাস স্বামীর নাম : দিপঙ্কর দাস বাড়ির নং : n0026 বয়স : 30 লিঙ্গ : মহিলা | NVY1177849 ফটো উপলব্ধ |
| 13 নাম : মিনতী দাস স্বামীর নাম : শঙ্কর দাস বাড়ির নং : n0026 বয়স : 57 লিঙ্গ : মহিলা | JHN0504522 ফটো উপলব্ধ | 14 নাম : শঙ্কর দাস পিতার নাম : রামনাথ দাস বাড়ির নং : n0026 বয়স : 61 লিঙ্গ : পুরুষ | JHN0504514 ফটো উপলব্ধ | 15 নাম : কেনারাম দাস পিতার নাম : রামনাথ দাস বাড়ির নং : n0026 বয়স : 52 লিঙ্গ : পুরুষ | JHN0504530 ফটো উপলব্ধ |
| 16 নাম : ভানু দাস পিতার নাম : রামনাথ দাস বাড়ির নং : n0026 বয়স : 46 লিঙ্গ : পুরুষ | JHN1394436 ফটো উপলব্ধ | 17 নাম : মাধবী দাস স্বামীর নাম : কেনারাম দাস বাড়ির নং : n0026 বয়স : 40 লিঙ্গ : মহিলা | JHN2211159 ফটো উপলব্ধ | 18 নাম : গীতারানী দাস স্বামীর নাম : সুবলচন্দ্র দাস বাড়ির নং : n0004 বয়স : 60 লিঙ্গ : মহিলা | JHN0504506 ফটো উপলব্ধ |
| 19 নাম : জীতেন্দ্রনাথ দাস পিতার নাম : সুশীল চন্দ্র দাস বাড়ির নং : n0003 বয়স : 46 লিঙ্গ : পুরুষ | JHN2083053 ফটো উপলব্ধ | 20 নাম : ছবি দাস স্বামীর নাম : পঞ্চগনন দাস বাড়ির নং : n0003 বয়স : 50 লিঙ্গ : মহিলা | NVY0826164 ফটো উপলব্ধ | 21 নাম : পঞ্চগনন দাস পিতার নাম : সুশীল দাস বাড়ির নং : n0003 বয়স : 53 লিঙ্গ : পুরুষ | JHN0504480 ফটো উপলব্ধ |
| 22 নাম : চম্পারানী দাস স্বামীর নাম : সুশীল দাস বাড়ির নং : n0003 বয়স : 81 লিঙ্গ : মহিলা | JHN2719474 ফটো উপলব্ধ | 23 নাম : রাধারানী দাস স্বামীর নাম : মনিমোহন দাস বাড়ির নং : n0002 বয়স : 57 লিঙ্গ : মহিলা | JHN0996322 ফটো উপলব্ধ | 24 নাম : বেনীমাধব দাস পিতার নাম : হীরুলাল দাস বাড়ির নং : n0002 বয়স : 53 লিঙ্গ : পুরুষ | NVY1647874 ফটো উপলব্ধ |
| 25 নাম : মনীমোহন দাস পিতার নাম : হীরুলাল দাস বাড়ির নং : n0002 বয়স : 59 লিঙ্গ : পুরুষ | JHN0504456 ফটো উপলব্ধ | 26 নাম : মঙ্গলী সরদার স্বামীর নাম : হরিপদ সরদার বাড়ির নং : 0026 বয়স : 32 লিঙ্গ : মহিলা | NVY0970418 ফটো উপলব্ধ | 27 নাম : হরিপদ সরদার পিতার নাম : জটীরাম সরদার বাড়ির নং : n0026 বয়স : 35 লিঙ্গ : পুরুষ | NVY0826305 ফটো উপলব্ধ |
| 28 নাম : শিবনাথ দাস পিতার নাম : রামনাথ দাস বাড়ির নং : n0026 বয়স : 42 লিঙ্গ : পুরুষ | JHN2406544 ফটো উপলব্ধ | 29 নাম : কবিতা দাস স্বামীর নাম : শিবনাথ দাস বাড়ির নং : n0026 বয়স : 33 লিঙ্গ : মহিলা | NVY0702878 ফটো উপলব্ধ | 30 নাম : দিপঙ্কর দাস পিতার নাম : রামনাথ দাস বাড়ির নং : n0026 বয়স : 40 লিঙ্গ : পুরুষ | NVY0702877 ফটো উপলব্ধ |



| | | | | | | | | | | | |
|----|------------------|--|------------|----|------------|--|------------|----|------------|---|------------|
| 31 | NVY0970392 | নাম : তাপস দাস পিতার নাম : শংকর দাস বাড়ির নং : 0026 বয়স : 30 লিঙ্গ : পুরুষ | ফটো উপলব্ধ | 32 | JHN0504498 | নাম : ভজহরি দাস পিতার নাম : সুশীল চন্দ্র দাস বাড়ির নং : n0003 বয়স : 51 লিঙ্গ : পুরুষ | ফটো উপলব্ধ | 33 | NVY1600311 | নাম : গোপাল দাস পিতার নাম : বেনীমাধব দাস বাড়ির নং : এন0002 বয়স : 23 লিঙ্গ : পুরুষ | ফটো উপলব্ধ |
| 34 | NVY1535756 | নাম : সোমনাথ দাস পিতার নাম : কেনারাম দাস বাড়ির নং : এন0026 বয়স : 23 লিঙ্গ : পুরুষ | ফটো উপলব্ধ | 35 | NVY1344571 | নাম : সৌমেন দাস পিতার নাম : পঞ্চনন দাস বাড়ির নং : n0003 বয়স : 26 লিঙ্গ : পুরুষ | ফটো উপলব্ধ | 36 | NVY1177807 | নাম : সুশান্ত রায় পিতার নাম : শব্দ রায় বাড়ির নং : n0002 বয়স : 39 লিঙ্গ : পুরুষ | ফটো উপলব্ধ |
| 37 | NVY0574970 | নাম : উমা দাস স্বামীর নাম : ভজহরি দাস বাড়ির নং : n0003 বয়স : 35 লিঙ্গ : মহিলা | ফটো উপলব্ধ | 38 | NVY0250605 | নাম : করুনা রায় স্বামীর নাম : সুশান্ত রায় বাড়ির নং : n0002 বয়স : 35 লিঙ্গ : মহিলা | ফটো উপলব্ধ | 39 | NVY0970376 | নাম : প্রসেনজিৎ দাস পিতার নাম : মনিমোহন দাস বাড়ির নং : 0002 বয়স : 30 লিঙ্গ : পুরুষ | ফটো উপলব্ধ |
| 40 | NVY1493071 | নাম : পূজা দাস স্বামীর নাম : প্রসেনজিৎ দাস বাড়ির নং : n0002 বয়স : 24 লিঙ্গ : মহিলা | ফটো উপলব্ধ | 41 | NVY1125228 | নাম : শ্যামলী দাস(মন্ডল) স্বামীর নাম : ভানু দাস বাড়ির নং : n0145 বয়স : 49 লিঙ্গ : মহিলা | ফটো উপলব্ধ | 42 | NVY1310697 | নাম : ভদ্রেশ্বর প্রধান পিতার নাম : সুবোধ প্রধান বাড়ির নং : 0015 বয়স : 27 লিঙ্গ : পুরুষ | ফটো উপলব্ধ |
| 43 | NVY1607225 | নাম : রাকেশ প্রধান পিতার নাম : সুবলচন্দ্র প্রধান বাড়ির নং : এন0016 বয়স : 22 লিঙ্গ : পুরুষ | ফটো উপলব্ধ | 44 | NVY1630607 | নাম : মীনা মন্ডা প্রধান স্বামীর নাম : ভদ্রেশ্বর প্রধান বাড়ির নং : এন0015 বয়স : 23 লিঙ্গ : মহিলা | ফটো উপলব্ধ | 45 | NVY0702860 | নাম : অসিমা প্রধান স্বামীর নাম : নীলকমল প্রধান বাড়ির নং : n0015 বয়স : 34 লিঙ্গ : মহিলা | ফটো উপলব্ধ |
| 46 | JHN0504605 | নাম : বিমলা প্রধান স্বামীর নাম : সুবোধ প্রধান বাড়ির নং : n0015 বয়স : 51 লিঙ্গ : মহিলা | ফটো উপলব্ধ | 47 | NVY1638964 | নাম : সম্পা প্রধান স্বামীর নাম : রবীন্দ্রনাথ প্রধান বাড়ির নং : এন0017 বয়স : 22 লিঙ্গ : মহিলা | ফটো উপলব্ধ | 48 | NVY0702795 | নাম : রবীন্দ্রনাথ প্রধান স্বামীর নাম : কম্পনা প্রধান বাড়ির নং : n0017 বয়স : 33 লিঙ্গ : পুরুষ | ফটো উপলব্ধ |
| 49 | WB/15/098/324286 | নাম : কম্পনা প্রধান স্বামীর নাম : সুশীল প্রধান বাড়ির নং : n0017 বয়স : 51 লিঙ্গ : মহিলা | ফটো উপলব্ধ | 50 | JHN0504647 | নাম : সুবলচন্দ্র প্রধান পিতার নাম : দীনবন্ধু প্রধান বাড়ির নং : n0016 বয়স : 55 লিঙ্গ : পুরুষ | ফটো উপলব্ধ | 51 | JHN0996355 | নাম : কম্পনা প্রধান স্বামীর নাম : স্বপন প্রধান বাড়ির নং : n0015 বয়স : 49 লিঙ্গ : মহিলা | ফটো উপলব্ধ |
| 52 | JHN0504613 | নাম : স্বপন প্রধান পিতার নাম : দীনবন্ধু প্রধান বাড়ির নং : n0015 বয়স : 53 লিঙ্গ : পুরুষ | ফটো উপলব্ধ | 53 | JHN2719904 | নাম : নীল কমল প্রধান পিতার নাম : সুশীল প্রধান বাড়ির নং : n0015 বয়স : 38 লিঙ্গ : পুরুষ | ফটো উপলব্ধ | 54 | JHN0996348 | নাম : ভারতী প্রধান স্বামীর নাম : সুশীল প্রধান বাড়ির নং : n0015 বয়স : 61 লিঙ্গ : মহিলা | ফটো উপলব্ধ |
| 55 | JHN0504571 | নাম : সুশীল প্রধান পিতার নাম : দীনবন্ধু প্রধান বাড়ির নং : n0015 বয়স : 67 লিঙ্গ : পুরুষ | ফটো উপলব্ধ | 56 | NVY0970301 | নাম : কম্পনা প্রধান স্বামীর নাম : সুবল চন্দ্র প্রধান বাড়ির নং : 0016 বয়স : 47 লিঙ্গ : মহিলা | ফটো উপলব্ধ | 57 | NVY1692094 | নাম : রোজিনা পারভিন পিতার নাম : রাজ্জাক আলি মোল্যা বাড়ির নং : ঝুপখালি বয়স : 21 লিঙ্গ : মহিলা | ফটো উপলব্ধ |
| 58 | NVY1692292 | নাম : নিলুফা খাতুন স্বামীর নাম : খালিদ হোসেন মোল্যা বাড়ির নং : ঝুপখালি বয়স : 21 লিঙ্গ : মহিলা | ফটো উপলব্ধ | 59 | NVY1563600 | নাম : বাপি পান্ডা পিতার নাম : শিশির পান্ডা বাড়ির নং : এন0019 বয়স : 38 লিঙ্গ : পুরুষ | ফটো উপলব্ধ | 60 | JHN0504837 | নাম : বকুল বারিক স্বামীর নাম : মনোরঞ্জন বারিক বাড়ির নং : n0022 বয়স : 68 লিঙ্গ : মহিলা | ফটো উপলব্ধ |



| | | | | | | | | | | | |
|----|------------|---|------------|----|------------|---|------------|----|------------|---|------------|
| 61 | NVY1608272 | নাম : শুভম বারিক পিতার নাম: সুকুমার বারিক বাড়ির নং : এন0019 বয়স : 23 লিঙ্গ : পুরুষ | ফটো উপলব্ধ | 62 | JHN2406692 | নাম : প্রদীপ কুমার বারিক পিতার নাম: গোপাল চন্দ্র বারিক বাড়ির নং : n0023 বয়স : 60 লিঙ্গ : পুরুষ | ফটো উপলব্ধ | 63 | LLR2748929 | নাম : মালতী বারিক স্বামীর নাম: দুলাল চন্দ্র বারিক বাড়ির নং : n0030 বয়স : 42 লিঙ্গ : মহিলা | ফটো উপলব্ধ |
| 64 | NVY1268788 | নাম : সৌরভ বারিক পিতার নাম: তপন বারিক বাড়ির নং : n0029 বয়স : 27 লিঙ্গ : পুরুষ | ফটো উপলব্ধ | 65 | IDR1114842 | নাম : উর্মিলা পাণ্ডা স্বামীর নাম: বাপি পাণ্ডা বাড়ির নং : এন0019 বয়স : 36 লিঙ্গ : মহিলা | ফটো উপলব্ধ | 66 | NVY0702845 | নাম : দেবতোষ বারিক পিতার নাম: প্রদীপ কুমার বারিক বাড়ির নং : n0023 বয়স : 32 লিঙ্গ : পুরুষ | ফটো উপলব্ধ |
| 67 | JHN0504787 | নাম : পঙ্কজ কুমার বারিক পিতার নাম: গোপাল চন্দ্র বারিক বাড়ির নং : n0023 বয়স : 63 লিঙ্গ : পুরুষ | ফটো উপলব্ধ | 68 | NVY1177815 | নাম : পরিতোষ বারিক পিতার নাম: প্রদীপ বারিক বাড়ির নং : n0023 বয়স : 29 লিঙ্গ : পুরুষ | ফটো উপলব্ধ | 69 | NVY1177831 | নাম : আশুতোষ বারিক পিতার নাম: প্রদীপ বারিক বাড়ির নং : n0023 বয়স : 29 লিঙ্গ : পুরুষ | ফটো উপলব্ধ |
| 70 | NVY1177856 | নাম : পিঙ্কি প্রামাণিক বারিক স্বামীর নাম: অভিজিত বারিক বাড়ির নং : n0023 বয়স : 29 লিঙ্গ : মহিলা | ফটো উপলব্ধ | 71 | NVY1519198 | নাম : বিজয় বারিক মায়ের নাম: গোবিন্দ বারিক বাড়ির নং : n0021 বয়স : 24 লিঙ্গ : পুরুষ | ফটো উপলব্ধ | 72 | NVY0575001 | নাম : নিতাই বারিক পিতার নাম: নগেন্দ্র নাথ বারিক বাড়ির নং : n0020 বয়স : 40 লিঙ্গ : পুরুষ | ফটো উপলব্ধ |
| 73 | NVY0574996 | নাম : মধুমালতী(মায়া) বারিক স্বামীর নাম: সুকুমার বারিক বাড়ির নং : n0019 বয়স : 39 লিঙ্গ : মহিলা | ফটো উপলব্ধ | 74 | JHN0504811 | নাম : সুকুমার বারিক পিতার নাম: নরেন্দ্রনাথ বারিক বাড়ির নং : n0019 বয়স : 53 লিঙ্গ : পুরুষ | ফটো উপলব্ধ | 75 | NVY0702803 | নাম : সূর্য্যদীপ্ত বারিক পিতার নাম: ভোলানাথ বারিক বাড়ির নং : n0019 বয়স : 33 লিঙ্গ : পুরুষ | ফটো উপলব্ধ |
| 76 | JHN0504803 | নাম : মীনা বারিক স্বামীর নাম: ভোলানাথ বারিক বাড়ির নং : n0019 বয়স : 55 লিঙ্গ : মহিলা | ফটো উপলব্ধ | 77 | JHN1342054 | নাম : ভোলানাথ বারিক পিতার নাম: নরেন্দ্রনাথ বারিক বাড়ির নং : n0019 বয়স : 64 লিঙ্গ : পুরুষ | ফটো উপলব্ধ | 78 | NVY0122820 | নাম : সুপর্ণা বারিক (জানা) স্বামীর নাম: সঞ্জীব বারিক বাড়ির নং : n0028 বয়স : 38 লিঙ্গ : মহিলা | ফটো উপলব্ধ |
| 79 | JHN2083111 | নাম : সাবিত্রী বারিক স্বামীর নাম: তপন বারিক বাড়ির নং : n0029 বয়স : 46 লিঙ্গ : মহিলা | ফটো উপলব্ধ | 80 | NVY0575027 | নাম : মালতী বারিক স্বামীর নাম: নিত্যানন্দ বারিক বাড়ির নং : n0030 বয়স : 35 লিঙ্গ : মহিলা | ফটো উপলব্ধ | 81 | JHN2406650 | নাম : কাঞ্চনীবালা বারিক স্বামীর নাম: খগেন্দ্রনাথ বারিক বাড়ির নং : n0030 বয়স : 73 লিঙ্গ : মহিলা | ফটো উপলব্ধ |
| 82 | JHN0504662 | নাম : তপন বারিক পিতার নাম: বরুণ বারিক বাড়ির নং : n0029 বয়স : 54 লিঙ্গ : পুরুষ | ফটো উপলব্ধ | 83 | NVY0122838 | নাম : শ্রাবন্তী বারিক স্বামীর নাম: শঙ্কর বারিক বাড়ির নং : n0028 বয়স : 38 লিঙ্গ : মহিলা | ফটো উপলব্ধ | 84 | JHN0504738 | নাম : শঙ্কর বারিক পিতার নাম: প্রফুল্ল বারিক বাড়ির নং : n0028 বয়স : 49 লিঙ্গ : পুরুষ | ফটো উপলব্ধ |
| 85 | JHN0504720 | নাম : সঞ্জীব বারিক পিতার নাম: প্রফুল্ল বারিক বাড়ির নং : n0028 বয়স : 53 লিঙ্গ : পুরুষ | ফটো উপলব্ধ | 86 | JHN0504712 | নাম : সুপ্রিয়া বারিক স্বামীর নাম: প্রফুল্ল বারিক বাড়ির নং : n0028 বয়স : 73 লিঙ্গ : মহিলা | ফটো উপলব্ধ | 87 | NVY1719756 | নাম : শান্তনু বারিক পিতার নাম: শঙ্কর বারিক বাড়ির নং : এন0028 বয়স : 20 লিঙ্গ : পুরুষ | ফটো উপলব্ধ |
| 88 | JHN0504779 | নাম : সন্ধ্যা বারিক স্বামীর নাম: প্রদীপ বারিক বাড়ির নং : n0023 বয়স : 59 লিঙ্গ : মহিলা | ফটো উপলব্ধ | 89 | NVY0575019 | নাম : অভিজিত বারিক পিতার নাম: শিশির বারিক বাড়ির নং : n0023 বয়স : 41 লিঙ্গ : পুরুষ | ফটো উপলব্ধ | 90 | JHN0996363 | নাম : সুপ্রিয়া বারিক স্বামীর নাম: শিশির বারিক বাড়ির নং : n0023 বয়স : 63 লিঙ্গ : মহিলা | ফটো উপলব্ধ |



বিধানসভা নির্বাচনক্ষেত্রের নং, নাম : 123-সদ্যেশখালি
ভাগ নং, নাম : 1-পঃ ঝুপখালি 2নং পূর্ব কাছারী পাড়া

| | | | | | |
|---|---------------------------|---|--------------------------------|--|---------------------------|
| 91 নাম : শিশির বারিক পিতার নাম: গোপাল বারিক বাড়ির নং : n0023 বয়স : 69 লিঙ্গ : পুরুষ | JHN0504753 ফটো উপলব্ধ | 92 নাম : মৌসুমি বারিক স্বামীর নাম: কিঙ্কর বারিক বাড়ির নং : n0022 বয়স : 30 লিঙ্গ : মহিলা | NAVY0970327 ফটো উপলব্ধ | 93 নাম : কিঙ্কর বারিক পিতার নাম: মনোরঞ্জন বারিক বাড়ির নং : n0022 বয়স : 38 লিঙ্গ : পুরুষ | JHN2870350 ফটো উপলব্ধ |
| 94 নাম : কাননবালা বারিক স্বামীর নাম: গোবিন্দ বারিক বাড়ির নং : n0021 বয়স : 59 লিঙ্গ : মহিলা | JHN0504696 ফটো উপলব্ধ | 95 নাম : টুঙ্গা বারিক স্বামীর নাম: নিতাই বারিক বাড়ির নং : 0020 বয়স : 31 লিঙ্গ : মহিলা | NAVY0970293 ফটো উপলব্ধ | 96 নাম : নিত্যানন্দ বারিক পিতার নাম: খগেন্দ্রনাথ বারিক বাড়ির নং : n0030 বয়স : 42 লিঙ্গ : পুরুষ | JHN2406676 ফটো উপলব্ধ |
| 97 নাম : দুলালচন্দ্র বারিক পিতার নাম: খগেন্দ্র বারিক বাড়ির নং : n0030 বয়স : 57 লিঙ্গ : পুরুষ | JHN1341650 ফটো উপলব্ধ | 98 নাম : দেবশ্রী বারিক মন্ডল স্বামীর নাম: সুভাষ বারিক মন্ডল বাড়ির নং : n0147 বয়স : 35 লিঙ্গ : মহিলা | NAVY0572495 ফটো উপলব্ধ | 99 নাম : মুসাইদা বিবি স্বামীর নাম: আব্দুল্লা মোল্যা বাড়ির নং : nং0059 বয়স : 26 লিঙ্গ : মহিলা | NAVY1434919 ফটো উপলব্ধ |
| 100 নাম : ফিরোজা বিবি স্বামীর নাম: তাহাবুর ঘরামী বাড়ির নং : এন0087 বয়স : 27 লিঙ্গ : মহিলা | IDR1659747 ফটো উপলব্ধ | 101 নাম : মারুফা খাতুন পিতার নাম: রজ্জাক ঘরামী বাড়ির নং : 0087 বয়স : 26 লিঙ্গ : মহিলা | NAVY1429943 ফটো উপলব্ধ | 102 নাম : বিলকিস বিবি স্বামীর নাম: ইউনুচ মোল্যা বাড়ির নং : এন0117 বয়স : 27 লিঙ্গ : মহিলা | NAVY1434778 ফটো উপলব্ধ |
| 103 নাম : মহিমা মোল্যা স্বামীর নাম: সাদ্দাম হোসেন মোল্যা বাড়ির নং : n0120 বয়স : 24 লিঙ্গ : মহিলা | NAVY1476845 ফটো উপলব্ধ | 104 নাম : মমতাজ বিবি খান স্বামীর নাম: সফিকুল খান বাড়ির নং : n0156 বয়স : 40 লিঙ্গ : মহিলা | NAVY1268846 ফটো উপলব্ধ | 105 নাম : ময়না ভৌমিক স্বামীর নাম: সমির ভৌমিক বাড়ির নং : 0010 বয়স : 27 লিঙ্গ : মহিলা | NAVY1310705 ফটো উপলব্ধ |
| 106 নাম : সহদেব ভৌমিক পিতার নাম: মনুথ ভৌমিক বাড়ির নং : n0005 বয়স : 58 লিঙ্গ : পুরুষ | JHN0504860 ফটো উপলব্ধ | 107 নাম : রাধারানী ভৌমিক স্বামীর নাম: সহদেব ভৌমিক বাড়ির নং : n0005 বয়স : 53 লিঙ্গ : মহিলা | JHN0996389 ফটো উপলব্ধ | 108 নাম : প্রশান্ত ভৌমিক পিতার নাম: বাসুদেব ভৌমিক বাড়ির নং : n0010 বয়স : 35 লিঙ্গ : পুরুষ | NAVY0826313 ফটো উপলব্ধ |
| 109 নাম : সমীর ভৌমিক পিতার নাম: বাসুদেব ভৌমিক বাড়ির নং : n0010 বয়স : 31 লিঙ্গ : পুরুষ | NAVY0826370 ফটো উপলব্ধ | 110 নাম : কবিতা ভৌমিক স্বামীর নাম: বাসুদেব ভৌমিক বাড়ির নং : n0010 বয়স : 59 লিঙ্গ : মহিলা | NAVY1449966 ফটো উপলব্ধ | 111 নাম : বাসুদেব ভৌমিক পিতার নাম: মনুথ ভৌমিক বাড়ির নং : n0010 বয়স : 64 লিঙ্গ : পুরুষ | NAVY1449958 ফটো উপলব্ধ |
| 112 নাম : সঙ্গমিত্র আঢ়া ভৌমিক স্বামীর নাম: শম্ভু ভৌমিক বাড়ির নং : ঝুপখালি বয়স : 22 লিঙ্গ : মহিলা | NAVY1692144 ফটো উপলব্ধ | 113 নাম : শম্ভু ভৌমিক পিতার নাম: সহদেব ভৌমিক বাড়ির নং : 0005 বয়স : 27 লিঙ্গ : পুরুষ | NAVY1310770 ফটো উপলব্ধ | 114 নাম : শঙ্কর মণ্ডল পিতার নাম: চিত্ত মণ্ডল বাড়ির নং : n0024 বয়স : 46 লিঙ্গ : পুরুষ | JHN1342476 ফটো উপলব্ধ |
| Q 115 নাম : গীতা মন্ডল স্বামীর নাম: চিত্ত মন্ডল বাড়ির নং : n0024 বয়স : 73 লিঙ্গ : মহিলা | JHN0504894 ফটো উপলব্ধ | 116 নাম : সুবালা মন্ডল পিতার নাম: চিত্ত মন্ডল বাড়ির নং : n0024 বয়স : 51 লিঙ্গ : মহিলা | WB/15/098/324387 ফটো উপলব্ধ | 117 নাম : বিপ্ত মন্ডল পিতার নাম: চিত্ত মন্ডল বাড়ির নং : n0024 বয়স : 42 লিঙ্গ : পুরুষ | JHN2084325 ফটো উপলব্ধ |
| 118 নাম : সুভাষ মণ্ডল পিতার নাম: চিত্ত মণ্ডল বাড়ির নং : n0024 বয়স : 34 লিঙ্গ : পুরুষ | NAVY0702829 ফটো উপলব্ধ | 119 নাম : ভারতী মন্ডল স্বামীর নাম: সনাতন মন্ডল বাড়ির নং : n0024 বয়স : 44 লিঙ্গ : মহিলা | JHN2870368 ফটো উপলব্ধ | 120 নাম : অশোক মন্ডল পিতার নাম: পল্টু মন্ডল বাড়ির নং : n0025 বয়স : 71 লিঙ্গ : পুরুষ | JHN0504910 ফটো উপলব্ধ |



| | | | | | | | | | | | |
|-----|------------------|---|------------|-----|------------------|--|------------|-----|------------|---|------------|
| 121 | JHN0504928 | নাম : দুবালা মন্ডল স্বামীর নাম: অশোক মন্ডল বাড়ির নং : n0025 বয়স : 63 লিঙ্গ : মহিলা | ফটো উপলব্ধ | 122 | NVY1177757 | নাম : টুঙ্গা মন্ডল স্বামীর নাম: দিপঙ্কর মন্ডল বাড়ির নং : n0025 বয়স : 38 লিঙ্গ : মহিলা | ফটো উপলব্ধ | 123 | NVY0970285 | নাম : রুমা মন্ডল স্বামীর নাম: শিবনাথ মন্ডল বাড়ির নং : 0025 বয়স : 35 লিঙ্গ : মহিলা | ফটো উপলব্ধ |
| 124 | NVY0575035 | নাম : শিবনাথ মন্ডল পিতার নাম: অশোক মন্ডল বাড়ির নং : n0025 বয়স : 40 লিঙ্গ : পুরুষ | ফটো উপলব্ধ | 125 | JHN0504886 | নাম : চিত্ত মন্ডল পিতার নাম: পল্টু মন্ডল বাড়ির নং : n0024 বয়স : 81 লিঙ্গ : পুরুষ | ফটো উপলব্ধ | 126 | JHN2408045 | নাম : বৃহস্পতি মুন্ডা স্বামীর নাম: বাবলু মুন্ডা বাড়ির নং : n0039 বয়স : 39 লিঙ্গ : মহিলা | ফটো উপলব্ধ |
| 127 | WB/15/098/324540 | নাম : বিশ্বনাথ মুন্ডা পিতার নাম: বনমালী মুন্ডা বাড়ির নং : n0036 বয়স : 66 লিঙ্গ : পুরুষ | ফটো উপলব্ধ | 128 | JHN2719540 | নাম : সরস্বতী মুন্ডা স্বামীর নাম: বিশ্বনাথ মুন্ডা বাড়ির নং : n0036 বয়স : 59 লিঙ্গ : মহিলা | ফটো উপলব্ধ | 129 | NVY0826388 | নাম : খোকন সরদার পিতার নাম: বিশ্বনাথ সরদার বাড়ির নং : বয়স : 31 লিঙ্গ : পুরুষ | ফটো উপলব্ধ |
| 130 | NVY0826354 | নাম : মোঃ নিজামউদ্দিন মোল্যা পিতার নাম: নজরুল মোল্যা বাড়ির নং : n0142 বয়স : 31 লিঙ্গ : পুরুষ | ফটো উপলব্ধ | 131 | WB/15/098/324337 | নাম : কুলচুম বিবি মোল্যা স্বামীর নাম: জিয়াদ মোল্যা বাড়ির নং : n0054 বয়স : 83 লিঙ্গ : মহিলা | ফটো উপলব্ধ | 132 | NVY0575050 | নাম : ফতেমা বিবি মোল্যা স্বামীর নাম: নবাব আলি মোল্লা বাড়ির নং : n0058 বয়স : 37 লিঙ্গ : মহিলা | ফটো উপলব্ধ |
| 133 | NVY1429141 | নাম : আলামিন মোল্যা পিতার নাম: ইছাহক মোল্যা বাড়ির নং : 00117 বয়স : 26 লিঙ্গ : পুরুষ | ফটো উপলব্ধ | 134 | NVY1434901 | নাম : রবিউল মোল্যা পিতার নাম: গোলাম মোল্যা বাড়ির নং : NO118 বয়স : 25 লিঙ্গ : পুরুষ | ফটো উপলব্ধ | 135 | ZUB1294958 | নাম : মোহর আলি মোল্যা পিতার নাম: মোজাম মোল্যা বাড়ির নং : n0068 বয়স : 34 লিঙ্গ : পুরুষ | ফটো উপলব্ধ |
| 136 | NVY1360767 | নাম : জলেশ্বরী বিবি মোল্যা স্বামীর নাম: হান্নান আলি মোল্যা বাড়ির নং : n0103 বয়স : 28 লিঙ্গ : মহিলা | ফটো উপলব্ধ | 137 | NVY1507391 | নাম : রাকিবুল মোল্যা পিতার নাম: গিয়াসুদ্দিন মোল্যা বাড়ির নং : n0069 বয়স : 24 লিঙ্গ : পুরুষ | ফটো উপলব্ধ | 138 | NVY0256362 | নাম : নবাব আলি মোল্লা পিতার নাম: সাবিল মোল্যা বাড়ির নং : n0057 বয়স : 49 লিঙ্গ : পুরুষ | ফটো উপলব্ধ |
| 139 | NVY1269042 | নাম : রাহিলা বিবি স্বামীর নাম: সোন্নত লস্কর বাড়ির নং : n0054 বয়স : 39 লিঙ্গ : মহিলা | ফটো উপলব্ধ | 140 | NVY1380419 | নাম : নাজিরুল মোল্যা পিতার নাম: আসমান আলি মোল্যা বাড়ির নং : 0085 বয়স : 25 লিঙ্গ : পুরুষ | ফটো উপলব্ধ | 141 | NVY1310754 | নাম : মফিজুল মোল্যা পিতার নাম: আসরাফ মোল্যা বাড়ির নং : 0080 বয়স : 27 লিঙ্গ : পুরুষ | ফটো উপলব্ধ |
| 142 | NVY1429893 | নাম : সাবিল মোল্যা পিতার নাম: আজিত মোল্যা বাড়ির নং : 0108 বয়স : 45 লিঙ্গ : পুরুষ | ফটো উপলব্ধ | 143 | NVY1332345 | নাম : আবুল মোল্যা পিতার নাম: হান্নান আলি মোল্যা বাড়ির নং : n0073 বয়স : 30 লিঙ্গ : পুরুষ | ফটো উপলব্ধ | 144 | NVY1509645 | নাম : আবুল কালাম মোল্যা পিতার নাম: বক্রার মোল্যা বাড়ির নং : n0065 বয়স : 24 লিঙ্গ : পুরুষ | ফটো উপলব্ধ |
| 145 | NVY1460971 | নাম : রহমাতুল্লা মোল্যা পিতার নাম: খালেদ মোল্যা বাড়ির নং : n0136 বয়স : 24 লিঙ্গ : পুরুষ | ফটো উপলব্ধ | 146 | NVY1268887 | নাম : ছাবিনা বিবি মোল্ল্যা স্বামীর নাম: গফফার মোল্যা বাড়ির নং : n0160 বয়স : 31 লিঙ্গ : মহিলা | ফটো উপলব্ধ | 147 | NVY1379122 | নাম : সেলিম বাবু মোল্ল্যা পিতার নাম: সাইদুল মোল্ল্যা বাড়ির নং : 0116 বয়স : 25 লিঙ্গ : পুরুষ | ফটো উপলব্ধ |
| 148 | NVY1507664 | নাম : নাজিবুল মোল্লা পিতার নাম: আশরাফ আলি মোল্লা বাড়ির নং : n0076 বয়স : 24 লিঙ্গ : পুরুষ | ফটো উপলব্ধ | 149 | NVY1605104 | নাম : নাসিরুদ্দিন মোল্লা পিতার নাম: আশরাফ আলি মোল্লা বাড়ির নং : এন0076 বয়স : 22 লিঙ্গ : পুরুষ | ফটো উপলব্ধ | 150 | JHN2084333 | নাম : সাক্বিতী রাউৎ স্বামীর নাম: সত্যবান রাউৎ বাড়ির নং : n0056 বয়স : 49 লিঙ্গ : মহিলা | ফটো উপলব্ধ |



| | | | | | |
|---|---------------------------|--|---------------------------|---|---------------------------|
| 151 নাম : সত্যবান রাউৎ পিতার নাম: হরিপদ রাউৎ বাড়ির নং : n0056 বয়স : 57 লিঙ্গ : পুরুষ | JHN2084341 ফটো উপলব্ধ | 152 নাম : মিঠুন লস্কর পিতার নাম: ইয়াদ আলি লস্কর বাড়ির নং : n0130 বয়স : 30 লিঙ্গ : পুরুষ | NAVY1358811 ফটো উপলব্ধ | 153 নাম : সাইফুল লস্কর পিতার নাম: সাহেবআলী লস্কর বাড়ির নং : n0104 বয়স : 25 লিঙ্গ : পুরুষ | NAVY1459833 ফটো উপলব্ধ |
| 154 নাম : বাবুরালি লস্কর পিতার নাম: ফরেজ আলি লস্কর বাড়ির নং : 0128 বয়স : 25 লিঙ্গ : পুরুষ | NAVY1379114 ফটো উপলব্ধ | 155 নাম : রেজাউল শেখ পিতার নাম: রাহিম শেখ বাড়ির নং : এন0072 বয়স : 27 লিঙ্গ : পুরুষ | NAVY1599810 ফটো উপলব্ধ | 156 নাম : অভিজিত সরদার পিতার নাম: অধীর সরদার বাড়ির নং : 0008 বয়স : 27 লিঙ্গ : পুরুষ | NAVY1310689 ফটো উপলব্ধ |
| 157 নাম : প্রজাপতি সরদার স্বামীর নাম: দিলীপ সরদার বাড়ির নং : n0052 বয়স : 34 লিঙ্গ : মহিলা | NAVY0575175 ফটো উপলব্ধ | 158 নাম : পরিমল সরদার পিতার নাম: ভবেশ সরদার বাড়ির নং : এন0040 বয়স : 24 লিঙ্গ : পুরুষ | NAVY1620103 ফটো উপলব্ধ | 159 নাম : লতিকা সরদার স্বামীর নাম: তাপস সরদার বাড়ির নং : এন0045 বয়স : 24 লিঙ্গ : মহিলা | NAVY1620301 ফটো উপলব্ধ |
| 160 নাম : শিব সরদার পিতার নাম: নিমাই সরদার বাড়ির নং : এন0048 বয়স : 22 লিঙ্গ : পুরুষ | NAVY1634724 ফটো উপলব্ধ | 161 নাম : জয়দেব সরদার পিতার নাম: পঞ্চ সরদার বাড়ির নং : n0044 বয়স : 56 লিঙ্গ : পুরুষ | JHN0505669 ফটো উপলব্ধ | 162 নাম : সুশান্ত সরদার পিতার নাম: ভরত সরদার বাড়ির নং : এন0045 বয়স : 27 লিঙ্গ : পুরুষ | NAVY1608371 ফটো উপলব্ধ |
| 163 নাম : কৃষ্ণপদ সরদার পিতার নাম: জটিরাম সরদার বাড়ির নং : n0187 বয়স : 30 লিঙ্গ : পুরুষ | NAVY1322288 ফটো উপলব্ধ | 164 নাম : সোণামনী সরদার স্বামীর নাম: প্রতাপ সরদার বাড়ির নং : n0031 বয়স : 32 লিঙ্গ : মহিলা | NAVY1177773 ফটো উপলব্ধ | 165 নাম : সন্ন্যাসী সরদার পিতার নাম: বিরাজ সরদার বাড়ির নং : n0043 বয়স : 30 লিঙ্গ : পুরুষ | NAVY1177799 ফটো উপলব্ধ |
| 166 নাম : কার্তিক সরদার পিতার নাম: নিমাই সরদার বাড়ির নং : n0048 বয়স : 32 লিঙ্গ : পুরুষ | NAVY0826347 ফটো উপলব্ধ | 167 নাম : সঞ্জীব সরদার পিতার নাম: নরেন সরদার বাড়ির নং : n0033 বয়স : 28 লিঙ্গ : পুরুষ | NAVY1177914 ফটো উপলব্ধ | 168 নাম : সঞ্জয় সরদার পিতার নাম: নিশিকান্ত সরদার বাড়ির নং : n0040 বয়স : 30 লিঙ্গ : পুরুষ | NAVY1268929 ফটো উপলব্ধ |
| 169 নাম : মিঠুন মুন্ডা পিতার নাম: সুকচাঁদ মুন্ডা বাড়ির নং : 0035 বয়স : 33 লিঙ্গ : পুরুষ | NAVY1431204 ফটো উপলব্ধ | 170 নাম : মধুমিতা সরদার স্বামীর নাম: সৌমেন সরদার বাড়ির নং : এন0012 বয়স : 22 লিঙ্গ : মহিলা | NAVY1692375 ফটো উপলব্ধ | 171 নাম : মানতু সরদার পিতার নাম: নির্মল সরদার বাড়ির নং : এন0040 বয়স : 22 লিঙ্গ : পুরুষ | NAVY1644541 ফটো উপলব্ধ |
| 172 নাম : পানতু সরদার পিতার নাম: নির্মল সরদার বাড়ির নং : এন0040 বয়স : 24 লিঙ্গ : পুরুষ | NAVY1644558 ফটো উপলব্ধ | 173 নাম : অভিজিৎ সরদার মায়ের নাম: কাজল রানি সরদার বাড়ির নং : এন0055 বয়স : 22 লিঙ্গ : পুরুষ | NAVY1636877 ফটো উপলব্ধ | 174 নাম : সারথী সরদার স্বামীর নাম: অনিল সরদার বাড়ির নং : n0046 বয়স : 55 লিঙ্গ : মহিলা | JHN0505131 ফটো উপলব্ধ |
| 175 নাম : পারবতী সরদার স্বামীর নাম: নকুল সরদার বাড়ির নং : এণ 0126 বয়স : 51 লিঙ্গ : মহিলা | JHN0301879 ফটো উপলব্ধ | 176 নাম : নির্মল সরদার পিতার নাম: বিজয় সরদার বাড়ির নং : n0040 বয়স : 63 লিঙ্গ : পুরুষ | JHN0505024 ফটো উপলব্ধ | 177 নাম : মিলন সরদার পিতার নাম: গুরুপদ সরদার বাড়ির নং : 0161 বয়স : 28 লিঙ্গ : পুরুষ | NAVY1177740 ফটো উপলব্ধ |
| 178 নাম : ববিতা সরদার স্বামীর নাম: নিতাই সরদার বাড়ির নং : n0031 বয়স : 36 লিঙ্গ : মহিলা | NAVY1310671 ফটো উপলব্ধ | 179 নাম : সঙ্গীতা মাল্লা(বারিক) স্বামীর নাম: দীপঙ্কর বারিক বাড়ির নং : n0033 বয়স : 31 লিঙ্গ : মহিলা | NAVY1013879 ফটো উপলব্ধ | 180 নাম : প্রতিমা সরদার পিতার নাম: ভক্ত সরদার বাড়ির নং : n0014 বয়স : 28 লিঙ্গ : মহিলা | NAVY1177732 ফটো উপলব্ধ |



বিধানসভা নির্বাচনক্ষেত্রের নং, নাম : 123-সদ্যেখালি
ভাগ নং, নাম : 1-পঃ ঝুপখালি 2নং পূর্ব কাছারী পাড়া

| | | | | | |
|---|---------------------------|---|---------------------------|--|---------------------------|
| 181 নাম : সবিতা সরদার স্বামীর নাম: বিশ্বনাথ সরদার বাড়ির নং : এন0035 বয়স : 38 লিঙ্গ : মহিলা | NAVY1575414 ফটো উপলব্ধ | 182 নাম : দিপক সরদার পিতার নাম: স্বপন সরদার বাড়ির নং : এন0044 বয়স : 25 লিঙ্গ : পুরুষ | NAVY1574276 ফটো উপলব্ধ | 183 নাম : বিজয় সরদার পিতার নাম: বীরেন সরদার বাড়ির নং : এন0049 বয়স : 25 লিঙ্গ : পুরুষ | NAVY1635945 ফটো উপলব্ধ |
| 184 নাম : কল্যাণী সরদার স্বামীর নাম: বিশ্বজিৎ সরদার বাড়ির নং : N0038 বয়স : 26 লিঙ্গ : মহিলা | NAVY1492974 ফটো উপলব্ধ | 185 নাম : সৌমেন সরদার পিতার নাম: সন্ন্যাসী সরদার বাড়ির নং : N0012 বয়স : 25 লিঙ্গ : পুরুষ | NAVY1511674 ফটো উপলব্ধ | 186 নাম : সুজাতা সরদার পিতার নাম: মদন সরদার বাড়ির নং : N0037 বয়স : 25 লিঙ্গ : মহিলা | NAVY1478437 ফটো উপলব্ধ |
| 187 নাম : অজয় সরদার পিতার নাম: টিপু সরদার বাড়ির নং : 0047 বয়স : 24 লিঙ্গ : পুরুষ | NAVY1459775 ফটো উপলব্ধ | 188 নাম : রুপদাসী সরদার স্বামীর নাম: জটীরাম সরদার বাড়ির নং : n0047 বয়স : 81 লিঙ্গ : মহিলা | JHN0505305 ফটো উপলব্ধ | 189 নাম : অনন্ত সরদার পিতার নাম: জটীরাম সরদার বাড়ির নং : n0047 বয়স : 37 লিঙ্গ : পুরুষ | NAVY0575134 ফটো উপলব্ধ |
| 190 নাম : বিশাখা সরদার স্বামীর নাম: অনন্ত সরদার বাড়ির নং : n0047 বয়স : 33 লিঙ্গ : মহিলা | NAVY0826180 ফটো উপলব্ধ | 191 নাম : কৈলাশ সরদার পিতার নাম: জটীরাম সরদার বাড়ির নং : n0047 বয়স : 64 লিঙ্গ : পুরুষ | JHN0505313 ফটো উপলব্ধ | 192 নাম : পানো সরদার স্বামীর নাম: কৈলাশ সরদার বাড়ির নং : n0047 বয়স : 56 লিঙ্গ : মহিলা | JHN0505321 ফটো উপলব্ধ |
| 193 নাম : ভরত সরদার পিতার নাম: লক্ষন সরদার বাড়ির নং : n0045 বয়স : 78 লিঙ্গ : পুরুষ | JHN0505495 ফটো উপলব্ধ | 194 নাম : বিদেশী সর্দার পিতার নাম: লক্ষ্মন সর্দার বাড়ির নং : n0045 বয়স : 71 লিঙ্গ : পুরুষ | JHN2406932 ফটো উপলব্ধ | 195 নাম : কমলা সরদার স্বামীর নাম: বিদেশী সরদার বাড়ির নং : n0045 বয়স : 63 লিঙ্গ : মহিলা | JHN2406924 ফটো উপলব্ধ |
| 196 নাম : মিঠুন সরদার পিতার নাম: বিদেশী সরদার বাড়ির নং : n0045 বয়স : 35 লিঙ্গ : পুরুষ | NAVY0970350 ফটো উপলব্ধ | 197 নাম : তাপস সরদার পিতার নাম: মদন সরদার বাড়ির নং : n0045 বয়স : 33 লিঙ্গ : পুরুষ | NAVY0702837 ফটো উপলব্ধ | 198 নাম : মিনতি সরদার পিতার নাম: নবকুমার সরদার বাড়ির নং : n0045 বয়স : 37 লিঙ্গ : মহিলা | NAVY0826222 ফটো উপলব্ধ |
| 199 নাম : সাবিত্রী সরদার স্বামীর নাম: স্বপন সরদার বাড়ির নং : n0044 বয়স : 38 লিঙ্গ : মহিলা | NAVY0826248 ফটো উপলব্ধ | 200 নাম : স্বপন সরদার পিতার নাম: পঞ্চ সরদার বাড়ির নং : n0044 বয়স : 42 লিঙ্গ : পুরুষ | JHN2719649 ফটো উপলব্ধ | 201 নাম : তাপস মুন্ডা মায়ের নাম: সুকচাঁদ মুন্ডা বাড়ির নং : 0035 বয়স : 30 লিঙ্গ : পুরুষ | NAVY1431253 ফটো উপলব্ধ |
| 202 নাম : মুন্নি সরদার স্বামীর নাম: বিদেশী সরদার বাড়ির নং : 0045 বয়স : 30 লিঙ্গ : মহিলা | NAVY1429232 ফটো উপলব্ধ | 203 নাম : অষ্টমী সরদার পিতার নাম: নরেন সরদার বাড়ির নং : এন0033 বয়স : 25 লিঙ্গ : মহিলা | NAVY1435569 ফটো উপলব্ধ | Q 204 নাম : রীনা সরদার পিতার নাম: স্বদেশী সরদার বাড়ির নং : n0190 বয়স : 35 লিঙ্গ : মহিলা | NAVY1058338 ফটো উপলব্ধ |
| 205 নাম : পাবতী সরদার স্বামীর নাম: নিশিকান্ত সরদার বাড়ির নং : n0165 বয়স : 68 লিঙ্গ : মহিলা | NAVY0122929 ফটো উপলব্ধ | 206 নাম : দেবব্রত সরদার পিতার নাম: কৈলাশ সরদার বাড়ির নং : n0047 বয়স : 25 লিঙ্গ : পুরুষ | NAVY1498971 ফটো উপলব্ধ | 207 নাম : মানা (মুন্ডা) সরদার স্বামীর নাম: কমল সরদার বাড়ির নং : n0048 বয়স : 36 লিঙ্গ : মহিলা | NAVY1353622 ফটো উপলব্ধ |
| 208 নাম : কাকুলী সরদার স্বামীর নাম: মিলন সরদার বাড়ির নং : n0041 বয়স : 26 লিঙ্গ : মহিলা | NAVY1372432 ফটো উপলব্ধ | 209 নাম : সরস্বতী সরদার পিতার নাম: পুস্তম সরদার বাড়ির নং : n0042 বয়স : 28 লিঙ্গ : মহিলা | NAVY1370311 ফটো উপলব্ধ | 210 নাম : সুনিতা সরদার পিতার নাম: শ্যামচাঁদ সরদার বাড়ির নং : n0040 বয়স : 27 লিঙ্গ : মহিলা | NAVY1355684 ফটো উপলব্ধ |



| | | | | | |
|---|--------------------------|---|--------------------------------|--|--------------------------|
| 211 নাম : কমল সরদার পিতার নাম: অন্য সরদার বাড়ির নং : n0048 বয়স : 57 লিঙ্গ : পুরুষ | NVY0575167 ফটো উপলব্ধ | 212 নাম : স্বপন সরদার পিতার নাম: অল্প সরদার বাড়ির নং : n0048 বয়স : 53 লিঙ্গ : পুরুষ | WB/15/098/324134 ফটো উপলব্ধ | 213 নাম : নমিতা সরদার স্বামীর নাম: স্বপন সরদার বাড়ির নং : n0048 বয়স : 39 লিঙ্গ : মহিলা | NVY0702886 ফটো উপলব্ধ |
| 214 নাম : টিপু সরদার পিতার নাম: জটরাম সরদার বাড়ির নং : n0047 বয়স : 53 লিঙ্গ : পুরুষ | JHN1342237 ফটো উপলব্ধ | 215 নাম : রাইমনি সরদার স্বামীর নাম: টিপু সরদার বাড়ির নং : n0047 বয়স : 37 লিঙ্গ : মহিলা | NVY0575142 ফটো উপলব্ধ | 216 নাম : মহাদেব সরদার পিতার নাম: নীলকান্ত সরদার বাড়ির নং : n0047 বয়স : 37 লিঙ্গ : পুরুষ | NVY0250613 ফটো উপলব্ধ |
| 217 নাম : মঞ্জুরী সরদার স্বামীর নাম: মহাদেব সরদার বাড়ির নং : n0047 বয়স : 35 লিঙ্গ : মহিলা | NVY0576140 ফটো উপলব্ধ | 218 নাম : দীপা সরদার পিতার নাম: অনন্ত সরদার বাড়ির নং : এন0047 বয়স : 20 লিঙ্গ : মহিলা | NVY1738871 ফটো উপলব্ধ | 219 নাম : উষা সরদার পিতার নাম: টিপু সরদার বাড়ির নং : এন0047 বয়স : 20 লিঙ্গ : মহিলা | NVY1738897 ফটো উপলব্ধ |
| 220 নাম : সুব্রত সরদার পিতার নাম: কৈলাশ সরদার বাড়ির নং : এন0047 বয়স : 20 লিঙ্গ : পুরুষ | NVY1748771 ফটো উপলব্ধ | 221 নাম : অল্প সরদার মায়ের নাম: রবি সরদার বাড়ির নং : n0048 বয়স : 91 লিঙ্গ : পুরুষ | JHN0505149 ফটো উপলব্ধ | 222 নাম : কদম সরদার স্বামীর নাম: অল্প সরদার বাড়ির নং : n0048 বয়স : 81 লিঙ্গ : মহিলা | JHN0505156 ফটো উপলব্ধ |
| 223 নাম : নিমাই সরদার পিতার নাম: অল্প সরদার বাড়ির নং : n0048 বয়স : 61 লিঙ্গ : পুরুষ | JHN2719565 ফটো উপলব্ধ | 224 নাম : রেখা সরদার স্বামীর নাম: নিমাই সরদার বাড়ির নং : n0048 বয়স : 56 লিঙ্গ : মহিলা | JHN0505164 ফটো উপলব্ধ | 225 নাম : অমলা সরদার স্বামীর নাম: বীরেন সরদার বাড়ির নং : n0049 বয়স : 56 লিঙ্গ : মহিলা | JHN0505693 ফটো উপলব্ধ |
| 226 নাম : ভোলা সরদার পিতার নাম: সন্ন্যাসী সরদার বাড়ির নং : n0048 বয়স : 34 লিঙ্গ : পুরুষ | NVY0826289 ফটো উপলব্ধ | 227 নাম : ঝালোমনি সরদার স্বামীর নাম: বৃন্দাবন সরদার বাড়ির নং : n0033 বয়স : 86 লিঙ্গ : মহিলা | NVY0123026 ফটো উপলব্ধ | 228 নাম : আলোমতি সরদার স্বামীর নাম: লালচাঁদ সরদার বাড়ির নং : n0032 বয়স : 69 লিঙ্গ : মহিলা | JHN0505636 ফটো উপলব্ধ |
| 229 নাম : মিনু সরদার স্বামীর নাম: জিতেন সরদার বাড়ির নং : n0031 বয়স : 52 লিঙ্গ : মহিলা | JHN0996439 ফটো উপলব্ধ | 230 নাম : জীতেন সরদার পিতার নাম: নেপাল সরদার বাড়ির নং : n0031 বয়স : 61 লিঙ্গ : পুরুষ | JHN2719615 ফটো উপলব্ধ | 231 নাম : উত্তম সর্দার পিতার নাম: দুর্গাপদ সর্দার বাড়ির নং : n0042 বয়স : 64 লিঙ্গ : পুরুষ | JHN0505222 ফটো উপলব্ধ |
| 232 নাম : কৃষ্ণা সরদার পিতার নাম: জয়দেব সরদার বাড়ির নং : এন0044 বয়স : 22 লিঙ্গ : মহিলা | NVY1740620 ফটো উপলব্ধ | 233 নাম : তরুবালা সরদার স্বামীর নাম: বিরাজ সরদার বাড়ির নং : n0043 বয়স : 56 লিঙ্গ : মহিলা | JHN0996421 ফটো উপলব্ধ | 234 নাম : বিসনী সরদার স্বামীর নাম: হিমালয় সরদার বাড়ির নং : n0042 বয়স : 36 লিঙ্গ : মহিলা | NVY0575126 ফটো উপলব্ধ |
| 235 নাম : গঙ্গামনি সরদার স্বামীর নাম: উত্তম সরদার বাড়ির নং : n0042 বয়স : 55 লিঙ্গ : মহিলা | JHN0996405 ফটো উপলব্ধ | 236 নাম : নীলকান্ত সরদার পিতার নাম: নেপাল সরদার বাড়ির নং : n0031 বয়স : 73 লিঙ্গ : পুরুষ | JHN2406874 ফটো উপলব্ধ | 237 নাম : প্রতাপ সরদার পিতার নাম: সাহেব সরদার বাড়ির নং : n0031 বয়স : 35 লিঙ্গ : পুরুষ | NVY0575076 ফটো উপলব্ধ |
| 238 নাম : মালতী সরদার স্বামীর নাম: সাহেব সরদার বাড়ির নং : n0031 বয়স : 73 লিঙ্গ : মহিলা | NVY0123018 ফটো উপলব্ধ | 239 নাম : হেমখণ্ড সরদার পিতার নাম: দুর্গাপদ সরদার বাড়ির নং : n0042 বয়স : 47 লিঙ্গ : পুরুষ | JHN2406817 ফটো উপলব্ধ | 240 নাম : সরস্বতী সরদার স্বামীর নাম: হেমখণ্ড সরদার বাড়ির নং : n0042 বয়স : 38 লিঙ্গ : মহিলা | NVY0970400 ফটো উপলব্ধ |

বিধানসভা নির্বাচনক্ষেত্রের নং, নাম : 123-সদ্যেশখালি
ভাগ নং, নাম : 1-পঃ ঝুপখালি 2নং পূর্ব কাছারী পাড়া

| | | | | | | | | | | | |
|-----|------------|------------|---|-----|------------|------------|---|-----|------------------|------------|---|
| 241 | JHN0505206 | ফটো উপলব্ধ | নাম : হেমন্ত সরদার পিতার নাম: দুর্গাপদ সরদার বাড়ির নং : n0042 বয়স : 61 লিঙ্গ : পুরুষ | 242 | JHN0996397 | ফটো উপলব্ধ | নাম : সারথী সরদার স্বামীর নাম: পুস্তম সরদার বাড়ির নং : n0042 বয়স : 59 লিঙ্গ : মহিলা | 243 | WB/15/098/324170 | ফটো উপলব্ধ | নাম : পুস্তম সরদার পিতার নাম: দুর্গাপদ সরদার বাড়ির নং : n0042 বয়স : 66 লিঙ্গ : পুরুষ |
| 244 | NVY1177864 | ফটো উপলব্ধ | নাম : দিপালী সরদার মায়ের নাম: লক্ষ্মীরানী সরদার বাড়ির নং : n0034 বয়স : 30 লিঙ্গ : মহিলা | 245 | NVY1177872 | ফটো উপলব্ধ | নাম : বিকাশ সরদার পিতার নাম: ভোলা সরদার বাড়ির নং : n0033 বয়স : 29 লিঙ্গ : পুরুষ | 246 | NVY1177898 | ফটো উপলব্ধ | নাম : মনিকা সরদার স্বামীর নাম: রামপ্রসাদ সরদার বাড়ির নং : 0048 বয়স : 37 লিঙ্গ : মহিলা |
| 247 | NVY1177906 | ফটো উপলব্ধ | নাম : হরেকৃষ্ণ সরদার মায়ের নাম: গিরিবালা সরদার বাড়ির নং : n0048 বয়স : 30 লিঙ্গ : পুরুষ | 248 | NVY0576124 | ফটো উপলব্ধ | নাম : সন্ধ্যা সরদার স্বামীর নাম: নিরঞ্জন সরদার বাড়ির নং : n0041 বয়স : 38 লিঙ্গ : মহিলা | 249 | JHN2408060 | ফটো উপলব্ধ | নাম : নিরঞ্জন সরদার পিতার নাম: গুরুপদ সরদার বাড়ির নং : n0041 বয়স : 44 লিঙ্গ : পুরুষ |
| 250 | NVY0826362 | ফটো উপলব্ধ | নাম : বিশ্বজিৎ সরদার পিতার নাম: বাবুরাম সরদার বাড়ির নং : n0038 বয়স : 31 লিঙ্গ : পুরুষ | 251 | NVY0702811 | ফটো উপলব্ধ | নাম : সঞ্জীত সরদার পিতার নাম: বাবুরাম সরদার বাড়ির নং : n0038 বয়স : 38 লিঙ্গ : পুরুষ | 252 | JHN0505263 | ফটো উপলব্ধ | নাম : প্রমিলা সরদার স্বামীর নাম: বাবুরাম সরদার বাড়ির নং : n0038 বয়স : 60 লিঙ্গ : মহিলা |
| 253 | JHN0505255 | ফটো উপলব্ধ | নাম : বাবুরাম সরদার পিতার নাম: কান্ত সরদার বাড়ির নং : n0038 বয়স : 65 লিঙ্গ : পুরুষ | 254 | JHN0505743 | ফটো উপলব্ধ | নাম : গিরিবালা সরদার স্বামীর নাম: মদন সরদার বাড়ির নং : n0037 বয়স : 52 লিঙ্গ : মহিলা | 255 | JHN2083467 | ফটো উপলব্ধ | নাম : মদন সরদার পিতার নাম: লক্ষুর সরদার বাড়ির নং : n0037 বয়স : 57 লিঙ্গ : পুরুষ |
| 256 | NVY0826230 | ফটো উপলব্ধ | নাম : অর্চনা সরদার স্বামীর নাম: শৈলেন সরদার বাড়ির নং : n0035 বয়স : 36 লিঙ্গ : মহিলা | 257 | NVY0575043 | ফটো উপলব্ধ | নাম : শৈলেন সরদার পিতার নাম: সাধুচরণ সরদার বাড়ির নং : n0035 বয়স : 37 লিঙ্গ : পুরুষ | 258 | NVY0826321 | ফটো উপলব্ধ | নাম : পটল সরদার পিতার নাম: লালচাঁদ সরদার বাড়ির নং : n0035 বয়স : 37 লিঙ্গ : পুরুষ |
| 259 | NVY0826206 | ফটো উপলব্ধ | নাম : পৌরী সরদার স্বামীর নাম: অরবিন্দ সরদার বাড়ির নং : n0035 বয়স : 40 লিঙ্গ : মহিলা | 260 | NVY0576132 | ফটো উপলব্ধ | নাম : অরবিন্দ সরদার মায়ের নাম: লক্ষ্মীরানী সরদার বাড়ির নং : n0035 বয়স : 47 লিঙ্গ : পুরুষ | 261 | JHN0504985 | ফটো উপলব্ধ | নাম : সাধুচরণ সরদার পিতার নাম: সহদেব সরদার বাড়ির নং : n0035 বয়স : 69 লিঙ্গ : পুরুষ |
| 262 | JHN0504977 | ফটো উপলব্ধ | নাম : মালতী মুন্ডা স্বামীর নাম: শুকচাঁদ মুন্ডা বাড়ির নং : n0035 বয়স : 59 লিঙ্গ : মহিলা | 263 | JHN2719532 | ফটো উপলব্ধ | নাম : শুকচাঁদ মুন্ডা পিতার নাম: কানাই মুন্ডা বাড়ির নং : n0035 বয়স : 65 লিঙ্গ : পুরুষ | 264 | JHN0504969 | ফটো উপলব্ধ | নাম : চাঁদমণী মুন্ডা স্বামীর নাম: লালচাঁদ মুন্ডা বাড়ির নং : n0035 বয়স : 60 লিঙ্গ : মহিলা |
| 265 | JHN0504951 | ফটো উপলব্ধ | নাম : লালচাঁদ মুন্ডা পিতার নাম: কানাই মুন্ডা বাড়ির নং : n0035 বয়স : 69 লিঙ্গ : পুরুষ | 266 | NVY0575118 | ফটো উপলব্ধ | নাম : বিশ্বনাথ সরদার মায়ের নাম: লক্ষ্মীরানী সরদার বাড়ির নং : n0034 বয়স : 37 লিঙ্গ : পুরুষ | 267 | NVY1753037 | ফটো উপলব্ধ | নাম : জয় সরদার পিতার নাম: বিশ্বনাথ সরদার বাড়ির নং : এন0034 বয়স : 20 লিঙ্গ : পুরুষ |
| 268 | NVY0575100 | ফটো উপলব্ধ | নাম : সুকুমার সরদার পিতার নাম: ভোলা সরদার বাড়ির নং : n0033 বয়স : 37 লিঙ্গ : পুরুষ | 269 | NVY0575092 | ফটো উপলব্ধ | নাম : বর্নালী সরদার স্বামীর নাম: কৃষ্ণ সরদার বাড়ির নং : n0033 বয়স : 40 লিঙ্গ : মহিলা | 270 | JHN0505560 | ফটো উপলব্ধ | নাম : কৃষ্ণ সরদার পিতার নাম: বৃন্দাবন সরদার বাড়ির নং : n0033 বয়স : 61 লিঙ্গ : পুরুষ |



| | | | | | |
|--|--------------------------|--|--------------------------|---|--------------------------|
| 271 নাম : হরিদাসী সরদার স্বামীর নাম: নরেন সরদার বাড়ির নং : n0033 বয়স : 59 লিঙ্গ : মহিলা | JHN0505552 ফটো উপলব্ধ | 272 নাম : নরেন সরদার পিতার নাম: বৃন্দাবন সরদার বাড়ির নং : n0033 বয়স : 66 লিঙ্গ : পুরুষ | JHN0505545 ফটো উপলব্ধ | 273 নাম : সরস্বতী সরদার স্বামীর নাম: ভোলা সরদার বাড়ির নং : n0033 বয়স : 61 লিঙ্গ : মহিলা | JHN0505529 ফটো উপলব্ধ |
| 274 নাম : মিলন সরদার পিতার নাম: উত্তম সরদার বাড়ির নং : n0042 বয়স : 31 লিঙ্গ : পুরুষ | NVY1177781 ফটো উপলব্ধ | 275 নাম : অনুপ সরদার পিতার নাম: হেমন্ত সরদার বাড়ির নং : এন0042 বয়স : 24 লিঙ্গ : পুরুষ | NVY1735950 ফটো উপলব্ধ | 276 নাম : ভারতী সরদার স্বামীর নাম: ভবেশ সরদার বাড়ির নং : n0040 বয়স : 38 লিঙ্গ : মহিলা | NVY0826172 ফটো উপলব্ধ |
| 277 নাম : অধীর সরদার পিতার নাম: রাবন সরদার বাড়ির নং : n0008 বয়স : 63 লিঙ্গ : পুরুষ | JHN0505115 ফটো উপলব্ধ | 278 নাম : বিলাসী সরদার স্বামীর নাম: অধীর সরদার বাড়ির নং : n0008 বয়স : 47 লিঙ্গ : মহিলা | JHN2719557 ফটো উপলব্ধ | 279 নাম : সন্তোষ সরদার পিতার নাম: কর্ন সরদার বাড়ির নং : n0009 বয়স : 45 লিঙ্গ : পুরুষ | JHN2719573 ফটো উপলব্ধ |
| 280 নাম : সন্ন্যাসী সরদার পিতার নাম: সহদেব সরদার বাড়ির নং : n0012 বয়স : 56 লিঙ্গ : পুরুষ | JHN0505750 ফটো উপলব্ধ | 281 নাম : ষষ্ঠী সরদার স্বামীর নাম: সন্ন্যাসী সরদার বাড়ির নং : n0012 বয়স : 51 লিঙ্গ : মহিলা | JHN2719664 ফটো উপলব্ধ | 282 নাম : নিমাই সরদার পিতার নাম: সহদেব সরদার বাড়ির নং : n0013 বয়স : 58 লিঙ্গ : পুরুষ | JHN0505602 ফটো উপলব্ধ |
| 283 নাম : মাধবী সরদার স্বামীর নাম: নিমাই সরদার বাড়ির নং : n0013 বয়স : 51 লিঙ্গ : মহিলা | JHN0505610 ফটো উপলব্ধ | 284 নাম : সৌরভ সরদার পিতার নাম: নিমাই সরদার বাড়ির নং : এন0085 বয়স : 20 লিঙ্গ : পুরুষ | NVY1726652 ফটো উপলব্ধ | 285 নাম : ভক্ত সরদার পিতার নাম: সহদেব সরদার বাড়ির নং : n0014 বয়স : 59 লিঙ্গ : পুরুষ | JHN2719656 ফটো উপলব্ধ |
| 286 নাম : ললিতা সরদার স্বামীর নাম: ভক্ত সরদার বাড়ির নং : n0014 বয়স : 57 লিঙ্গ : মহিলা | JHN0505735 ফটো উপলব্ধ | 287 নাম : সুভাষ সরদার পিতার নাম: ভক্ত সরদার বাড়ির নং : n0014 বয়স : 34 লিঙ্গ : পুরুষ | NVY0575068 ফটো উপলব্ধ | 288 নাম : ফুলবাসী সরদার স্বামীর নাম: নীলকান্ত সরদার বাড়ির নং : n0031 বয়স : 63 লিঙ্গ : মহিলা | JHN0505396 ফটো উপলব্ধ |
| 289 নাম : নিতাই সরদার পিতার নাম: নীলকান্ত সরদার বাড়ির নং : n0031 বয়স : 38 লিঙ্গ : পুরুষ | NVY0575084 ফটো উপলব্ধ | 290 নাম : পিন্টু সরদার পিতার নাম: নীলকান্ত সরদার বাড়ির নং : 0031 বয়স : 31 লিঙ্গ : পুরুষ | NVY0970384 ফটো উপলব্ধ | 291 নাম : সুকুমার সরদার পিতার নাম: গনষা সরদার বাড়ির নং : n0053 বয়স : 36 লিঙ্গ : পুরুষ | NVY0826339 ফটো উপলব্ধ |
| 292 নাম : সুরবালা সরদার স্বামীর নাম: গনশা সরদার বাড়ির নং : n0053 বয়স : 59 লিঙ্গ : মহিলা | JHN2406841 ফটো উপলব্ধ | 293 নাম : গনশা সরদার পিতার নাম: দুবরাজ সরদার বাড়ির নং : n0053 বয়স : 66 লিঙ্গ : পুরুষ | JHN0505339 ফটো উপলব্ধ | 294 নাম : অর্চনা সরদার স্বামীর নাম: বিমল সরদার বাড়ির নং : n0052 বয়স : 33 লিঙ্গ : মহিলা | NVY0826214 ফটো উপলব্ধ |
| 295 নাম : বিমল সরদার পিতার নাম: মনসা সরদার বাড়ির নং : n0052 বয়স : 39 লিঙ্গ : পুরুষ | JHN2798742 ফটো উপলব্ধ | 296 নাম : শর্মিলা সরদার স্বামীর নাম: সন্ন্যাসী সরদার বাড়ির নং : n0051 বয়স : 37 লিঙ্গ : মহিলা | NVY0826198 ফটো উপলব্ধ | 297 নাম : সন্ন্যাসী সরদার পিতার নাম: ফুলচাঁদ সরদার বাড়ির নং : n0051 বয়স : 42 লিঙ্গ : পুরুষ | JHN2406890 ফটো উপলব্ধ |
| 298 নাম : যমুনা সরদার স্বামীর নাম: নির্মল সরদার বাড়ির নং : n0051 বয়স : 42 লিঙ্গ : মহিলা | JHN2408102 ফটো উপলব্ধ | 299 নাম : নির্মল সরদার পিতার নাম: ফুলচাঁদ সরদার বাড়ির নং : n0051 বয়স : 47 লিঙ্গ : পুরুষ | JHN2408086 ফটো উপলব্ধ | 300 নাম : সুনীল সরদার পিতার নাম: নির্মল সরদার বাড়ির নং : এন0012 বয়স : 21 লিঙ্গ : পুরুষ | NVY1743533 ফটো উপলব্ধ |



| | | | | | | | | | | | |
|-----|------------------|--|------------|-----|-------------|---|------------|-----|-------------|--|------------|
| 301 | NAVY0702852 | নাম : প্রমিলা সরদার স্বামীর নাম: শম্ভু সরদার বাড়ির নং : n0050 বয়স : 37 লিঙ্গ : মহিলা | ফটো উপলব্ধ | 302 | JHN1342567 | নাম : শম্ভু সরদার পিতার নাম: হরিচাঁদ সরদার বাড়ির নং : n0050 বয়স : 47 লিঙ্গ : পুরুষ | ফটো উপলব্ধ | 303 | JHN0505420 | নাম : ফুলবাসী সরদার স্বামীর নাম: হরিচাঁদ সরদার বাড়ির নং : n0050 বয়স : 83 লিঙ্গ : মহিলা | ফটো উপলব্ধ |
| 304 | JHN0505727 | নাম : কবিতা সরদার স্বামীর নাম: সোরেন সরদার বাড়ির নং : n0049 বয়স : 53 লিঙ্গ : মহিলা | ফটো উপলব্ধ | 305 | JHN2408094 | নাম : সত্যবালা সরদার স্বামীর নাম: চন্দ্র সরদার বাড়ির নং : n0049 বয়স : 40 লিঙ্গ : মহিলা | ফটো উপলব্ধ | 306 | JHN0505719 | নাম : চন্দ্র সরদার পিতার নাম: বেলজান সরদার বাড়ির নং : n0049 বয়স : 56 লিঙ্গ : পুরুষ | ফটো উপলব্ধ |
| 307 | WB/15/098/324131 | নাম : সুরেন সরদার পিতার নাম: বেলজান সরদার বাড়ির নং : n0049 বয়স : 59 লিঙ্গ : পুরুষ | ফটো উপলব্ধ | 308 | NAVY0123075 | নাম : রাম শঙ্কর সাউ পিতার নাম: পূর্ণেন্দু সাউ বাড়ির নং : n0018 বয়স : 52 লিঙ্গ : পুরুষ | ফটো উপলব্ধ | 309 | JHN0505784 | নাম : কমলা সরদার সাউ স্বামীর নাম: ফণীভূষণ সাউ বাড়ির নং : n0018 বয়স : 57 লিঙ্গ : মহিলা | ফটো উপলব্ধ |
| 310 | JHN0505776 | নাম : ফণীভূষণ সাউ পিতার নাম: পূর্ণেন্দু সাউ বাড়ির নং : n0018 বয়স : 60 লিঙ্গ : পুরুষ | ফটো উপলব্ধ | 311 | NAVY1692029 | নাম : ঈশ্বরভূষণ সাউ পিতার নাম: ফণীভূষণ সাউ বাড়ির নং : এন0018 বয়স : 21 লিঙ্গ : পুরুষ | ফটো উপলব্ধ | 312 | JHN0505768 | নাম : যশোদা সাউ স্বামীর নাম: পূর্ণেন্দু সাউ বাড়ির নং : n0018 বয়স : 80 লিঙ্গ : মহিলা | ফটো উপলব্ধ |
| 313 | NAVY1335744 | নাম : দিপালী সামন্ত অন্যান্য: রামপ্রসাদ সামন্ত বাড়ির নং : 0011 বয়স : 26 লিঙ্গ : মহিলা | ফটো উপলব্ধ | 314 | NAVY0826271 | নাম : মধুমিতা সামন্ত পিতার নাম: প্রদীপ সামন্ত বাড়ির নং : n0011 বয়স : 33 লিঙ্গ : মহিলা | ফটো উপলব্ধ | 315 | JHN2799344 | নাম : প্রদীপ সামন্ত পিতার নাম: অক্ষয় সামন্ত বাড়ির নং : n0011 বয়স : 65 লিঙ্গ : পুরুষ | ফটো উপলব্ধ |
| 316 | JHN0505800 | নাম : প্রতিমা সামন্ত পিতার নাম: অক্ষয় সামন্ত বাড়ির নং : n0011 বয়স : 55 লিঙ্গ : মহিলা | ফটো উপলব্ধ | 317 | JHN0505818 | নাম : রাধানাথ সামন্ত পিতার নাম: অক্ষয় সামন্ত বাড়ির নং : n0011 বয়স : 51 লিঙ্গ : পুরুষ | ফটো উপলব্ধ | 318 | JHN2406999 | নাম : নমিতা সামন্ত স্বামীর নাম: মনু সামন্ত বাড়ির নং : n0011 বয়স : 42 লিঙ্গ : মহিলা | ফটো উপলব্ধ |
| 319 | NAVY0574988 | নাম : রেখা দাস স্বামীর নাম: জীতেন্দ্র নাথ দাস বাড়ির নং : n0007 বয়স : 35 লিঙ্গ : মহিলা | ফটো উপলব্ধ | 320 | NAVY1310788 | নাম : রামপ্রসাদ সামন্ত পিতার নাম: প্রদীপ সামন্ত বাড়ির নং : 0011 বয়স : 27 লিঙ্গ : পুরুষ | ফটো উপলব্ধ | 321 | NAVY1449651 | নাম : পুষ্পসারানী সামন্ত স্বামীর নাম: প্রদীপ সামন্ত বাড়ির নং : n0007 বয়স : 61 লিঙ্গ : মহিলা | ফটো উপলব্ধ |
| 322 | NAVY1435122 | নাম : আহম্মদ আলী সেখ পিতার নাম: আলীউদ্দিন সেখ বাড়ির নং : n0078 বয়স : 23 লিঙ্গ : পুরুষ | ফটো উপলব্ধ | 323 | NAVY1747492 | নাম : লালু সরদার পিতার নাম: কৃষ্ণ সরদার বাড়ির নং : ঝুপখালি বয়স : 21 লিঙ্গ : পুরুষ | ফটো উপলব্ধ | 324 | NAVY1727767 | নাম : সাবিনা মোহ্লা স্বামীর নাম: রেজাউল সেখ বাড়ির নং : এন0077 বয়স : 26 লিঙ্গ : মহিলা | ফটো উপলব্ধ |
| 325 | SHZ1222082 | নাম : তনুজা সেখ পিতার নাম: দোরায় আলী সেখ বাড়ির নং : এন0142/পাট নং 151 বয়স : 34 লিঙ্গ : মহিলা | ফটো উপলব্ধ | 326 | NAVY1784107 | নাম : তনি সরদার পিতার নাম: অনিল সরদার বাড়ির নং : এন0046 বয়স : 20 লিঙ্গ : মহিলা | ফটো উপলব্ধ | 327 | NAVY1784834 | নাম : বিষ্ণু সরদার পিতার নাম: নকুল সরদার বাড়ির নং : এন0126 বয়স : 27 লিঙ্গ : পুরুষ | ফটো উপলব্ধ |
| 328 | NAVY1793587 | নাম : মমতাজ খাতুন স্বামীর নাম: আলামিন মোহ্লা বাড়ির নং : 00117 বয়স : 20 লিঙ্গ : মহিলা | ফটো উপলব্ধ | 329 | NAVY1806058 | নাম : সুদীপা বারিক পিতার নাম: সুকুমার বারিক বাড়ির নং : এন0019 বয়স : 20 লিঙ্গ : মহিলা | ফটো উপলব্ধ | | | | |



| | | | | | | | | | | | |
|-----|------------|---|------------|-----|------------|---|------------|-----|------------|--|------------|
| 330 | NVY1272384 | নাম : রোকেয়া খাতুন পিতার নাম: কাহেদ আলি মোল্যা বাড়ির নং : এন0110 বয়স : 27 লিঙ্গ : মহিলা | ফটো উপলব্ধ | 331 | NVY0833624 | নাম : সাহিদা বিবি স্বামীর নাম: আসমত খাঁ বাড়ির নং : 148 বয়স : 40 লিঙ্গ : মহিলা | ফটো উপলব্ধ | 332 | NVY0575381 | নাম : জুলফিকার মোল্যা পিতার নাম: বাদশা মোল্যা বাড়ির নং : n0069 বয়স : 38 লিঙ্গ : পুরুষ | ফটো উপলব্ধ |
| 333 | JHN2870442 | নাম : হাফিজা মোল্যা স্বামীর নাম: অম্বর আলি মোল্যা বাড়ির নং : n0069 বয়স : 40 লিঙ্গ : মহিলা | ফটো উপলব্ধ | 334 | JHN0507731 | নাম : রহুল আমিন মোল্যা পিতার নাম: রহমত মোল্যা বাড়ির নং : n0082 বয়স : 59 লিঙ্গ : পুরুষ | ফটো উপলব্ধ | 335 | NVY0250670 | নাম : আব্দুল অহিদ মোল্যা পিতার নাম: রহুল আমিন মোল্যা বাড়ির নং : n0082 বয়স : 36 লিঙ্গ : পুরুষ | ফটো উপলব্ধ |
| 336 | JHN2415750 | নাম : নাজমিরা বিবি স্বামীর নাম: আব্দুল খালেক সরদার বাড়ির নং : n0181 বয়স : 42 লিঙ্গ : মহিলা | ফটো উপলব্ধ | 337 | NVY0826545 | নাম : রেহেনা বিবি মোল্যা স্বামীর নাম: আব্দুল অহিদ মোল্যা বাড়ির নং : n0082 বয়স : 33 লিঙ্গ : মহিলা | ফটো উপলব্ধ | 338 | NVY0970475 | নাম : সালমা খাতুন স্বামীর নাম: জুলফিকার মোল্যা বাড়ির নং : 0069 বয়স : 33 লিঙ্গ : মহিলা | ফটো উপলব্ধ |
| 339 | JHN0507574 | নাম : সোনাভান বেওয়া স্বামীর নাম: বাদশা মোল্যা বাড়ির নং : n0069 বয়স : 74 লিঙ্গ : মহিলা | ফটো উপলব্ধ | 340 | NVY1332410 | নাম : সফিকুল মোল্যা পিতার নাম: পিয়ারালী মোল্যা বাড়ির নং : n0069 বয়স : 26 লিঙ্গ : পুরুষ | ফটো উপলব্ধ | 341 | NVY1177922 | নাম : ফরেকজ মোল্যা পিতার নাম: হাতেম মোল্যা বাড়ির নং : n0146 বয়স : 51 লিঙ্গ : পুরুষ | ফটো উপলব্ধ |
| 342 | NVY1177930 | নাম : হাফিজুল মোল্যা পিতার নাম: হাতেম মোল্যা বাড়ির নং : n0146 বয়স : 48 লিঙ্গ : পুরুষ | ফটো উপলব্ধ | 343 | NVY1178292 | নাম : রবিউল মোল্যা পিতার নাম: গিয়াসুদ্দিন মোল্যা বাড়ির নং : n0069 বয়স : 28 লিঙ্গ : পুরুষ | ফটো উপলব্ধ | 344 | NVY1225044 | নাম : জমিরুন বিবি স্বামীর নাম: হাতেম মোল্যা বাড়ির নং : n0146 বয়স : 71 লিঙ্গ : মহিলা | ফটো উপলব্ধ |
| 345 | NVY1177880 | নাম : সাহিদা বিবি স্বামীর নাম: সুবিদালী মোল্যা বাড়ির নং : n0033 বয়স : 32 লিঙ্গ : মহিলা | ফটো উপলব্ধ | 346 | NVY1351857 | নাম : রজিনা খাতুন পিতার নাম: রিয়াজুল সেখ বাড়ির নং : এন0069 বয়স : 26 লিঙ্গ : মহিলা | ফটো উপলব্ধ | 347 | NVY1180959 | নাম : রোকেয়া বিবি স্বামীর নাম: জিয়ারুল হক সরদার বাড়ির নং : n0182 বয়স : 28 লিঙ্গ : মহিলা | ফটো উপলব্ধ |
| 348 | NVY1431337 | নাম : মোনোয়ারা বিবি স্বামীর নাম: মহব্বত মোল্যা বাড়ির নং : 0033 বয়স : 30 লিঙ্গ : মহিলা | ফটো উপলব্ধ | 349 | JHN0507616 | নাম : অম্বর আলি মোল্যা পিতার নাম: বাদশা মোল্যা বাড়ির নং : n0069 বয়স : 50 লিঙ্গ : পুরুষ | ফটো উপলব্ধ | 350 | JHN0507624 | নাম : ময়না বিবি স্বামীর নাম: পিয়ারালী মোল্যা বাড়ির নং : n0069 বয়স : 48 লিঙ্গ : মহিলা | ফটো উপলব্ধ |
| 351 | JHN0507608 | নাম : পিয়ারালী মোল্যা পিতার নাম: বাদশা মোল্যা বাড়ির নং : n0069 বয়স : 52 লিঙ্গ : পুরুষ | ফটো উপলব্ধ | 352 | JHN2407724 | নাম : সাকিনাবিবি মোল্যা স্বামীর নাম: রহুল আমিন মোল্যা বাড়ির নং : n0082 বয়স : 55 লিঙ্গ : মহিলা | ফটো উপলব্ধ | 353 | JHN0507756 | নাম : জামেনা মোল্যা স্বামীর নাম: জাফর মোল্যা বাড়ির নং : n0082 বয়স : 49 লিঙ্গ : মহিলা | ফটো উপলব্ধ |
| 354 | JHN0507590 | নাম : আমেনা বিবি মোল্যা স্বামীর নাম: গিয়াসুদ্দিন মোল্যা বাড়ির নং : n0069 বয়স : 53 লিঙ্গ : মহিলা | ফটো উপলব্ধ | 355 | JHN0507582 | নাম : গিয়াসুদ্দিন মোল্যা পিতার নাম: বাদশা মোল্যা বাড়ির নং : n0069 বয়স : 57 লিঙ্গ : পুরুষ | ফটো উপলব্ধ | 356 | JHN0507749 | নাম : জাফর আলি মোল্যা পিতার নাম: রহমত মোল্যা বাড়ির নং : n0082 বয়স : 52 লিঙ্গ : পুরুষ | ফটো উপলব্ধ |
| 357 | NVY1531359 | নাম : হাফিজুল মোল্যা পিতার নাম: অম্বর আলি মোল্যা বাড়ির নং : এন0069 বয়স : 23 লিঙ্গ : পুরুষ | ফটো উপলব্ধ | 358 | NVY1085398 | নাম : রামিজ আনসারী পিতার নাম: রেজাউল করিম আনসারী বাড়ির নং : n0100 বয়স : 30 লিঙ্গ : পুরুষ | ফটো উপলব্ধ | 359 | NVY0826446 | নাম : মনোয়ারা আনসারী স্বামীর নাম: আনোয়ার হোসেন আনসারী বাড়ির নং : n0100 বয়স : 32 লিঙ্গ : মহিলা | ফটো উপলব্ধ |

| | | | | | | | | | | | |
|-----|------------------|---|------------|-----|------------|--|------------|-----|------------|--|------------|
| 360 | JHN0506022 | নাম : রাবেয়া আনসারী স্বামীর নাম: কাসেম আনসারী বাড়ির নং : n0100 বয়স : 80 লিঙ্গ : মহিলা | ফটো উপলব্ধ | 361 | JHN2407039 | নাম : সালেহা আনসারী স্বামীর নাম: আব্দুর রসিদ আনসারী বাড়ির নং : n0101 বয়স : 60 লিঙ্গ : মহিলা | ফটো উপলব্ধ | 362 | JHN2407047 | নাম : সাইফুল আনসারী পিতার নাম: আব্দুর রসিদ আনসারী বাড়ির নং : n0101 বয়স : 42 লিঙ্গ : পুরুষ | ফটো উপলব্ধ |
| 363 | NVY1177948 | নাম : জেসমিন আনসারী পিতার নাম: পিয়ার আলি আনসারী বাড়ির নং : n0088 বয়স : 33 লিঙ্গ : মহিলা | ফটো উপলব্ধ | 364 | NVY1178185 | নাম : আসরাফুল আনসারী পিতার নাম: আব্দুর রসিদ আনসারী বাড়ির নং : n0101 বয়স : 31 লিঙ্গ : পুরুষ | ফটো উপলব্ধ | 365 | NVY1085430 | নাম : সালেহা আনসারী স্বামীর নাম: মনোয়ার হোসেন আনসারী বাড়ির নং : n0101 বয়স : 33 লিঙ্গ : মহিলা | ফটো উপলব্ধ |
| 366 | JHN0505826 | নাম : আব্দুল মাল্লান আনসারী পিতার নাম: কেরামত আলি আনসারী বাড়ির নং : n0099 বয়স : 63 লিঙ্গ : পুরুষ | ফটো উপলব্ধ | 367 | NVY0702936 | নাম : সোহেল রানা আনসারী পিতার নাম: আব্দুল মাল্লান আনসারী বাড়ির নং : n0099 বয়স : 35 লিঙ্গ : পুরুষ | ফটো উপলব্ধ | 368 | JHN0505883 | নাম : রওশনারা আনসারী স্বামীর নাম: আব্দুল লতিফ আনসারী বাড়ির নং : n0101 বয়স : 55 লিঙ্গ : মহিলা | ফটো উপলব্ধ |
| 369 | JHN0505891 | নাম : আনোয়ারা আনসারী স্বামীর নাম: আব্দুল হামিদ আনসারী বাড়ির নং : n0101 বয়স : 65 লিঙ্গ : মহিলা | ফটো উপলব্ধ | 370 | NVY0702928 | নাম : ওয়াসিম রাজা আনসারি মায়ের নাম: রেজাউল আনসারি বাড়ির নং : n0100 বয়স : 34 লিঙ্গ : পুরুষ | ফটো উপলব্ধ | 371 | JHN0505875 | নাম : আব্দুল লতিফ আনসারী পিতার নাম: কাদের আনসারী বাড়ির নং : n0101 বয়স : 60 লিঙ্গ : পুরুষ | ফটো উপলব্ধ |
| 372 | NVY0826404 | নাম : রানী হালদার আনসারী স্বামীর নাম: সরিফুল আনসারী বাড়ির নং : n0101 বয়স : 33 লিঙ্গ : মহিলা | ফটো উপলব্ধ | 373 | NVY0826438 | নাম : নাজিরা আনসারী স্বামীর নাম: সাইফুল আনসারী বাড়ির নং : n0101 বয়স : 32 লিঙ্গ : মহিলা | ফটো উপলব্ধ | 374 | NVY1268861 | নাম : তাহমিনা খাতুন আনসারী স্বামীর নাম: সোহেল রানা আনসারী বাড়ির নং : n0158 বয়স : 30 লিঙ্গ : মহিলা | ফটো উপলব্ধ |
| 375 | JHN0505834 | নাম : ফিরোজা আনসারী স্বামীর নাম: আব্দুল মাল্লান আনসারী বাড়ির নং : n0099 বয়স : 53 লিঙ্গ : মহিলা | ফটো উপলব্ধ | 376 | JHN0505859 | নাম : আব্দুল হামিদ আনসারী পিতার নাম: কাদের বক্স আনসারী বাড়ির নং : n0101 বয়স : 70 লিঙ্গ : পুরুষ | ফটো উপলব্ধ | 377 | NVY0123117 | নাম : আনোয়ার হোসেন আনসারী পিতার নাম: আব্দুল হামিদ আনসারী বাড়ির নং : n0101 বয়স : 43 লিঙ্গ : পুরুষ | ফটো উপলব্ধ |
| 378 | NVY1374164 | নাম : সরিফুল আনসারী পিতার নাম: আব্দুর রসিদ আনসারী বাড়ির নং : 101 বয়স : 38 লিঙ্গ : পুরুষ | ফটো উপলব্ধ | 379 | NVY0123125 | নাম : মনোয়ার হোসেন আনসারী পিতার নাম: আব্দুল হামিদ আনসারী বাড়ির নং : n0101 বয়স : 37 লিঙ্গ : পুরুষ | ফটো উপলব্ধ | 380 | JHN2407120 | নাম : রেহেনা আনসারী স্বামীর নাম: মইনুল আনসারী বাড়ির নং : n0100 বয়স : 43 লিঙ্গ : মহিলা | ফটো উপলব্ধ |
| 381 | WB/15/098/324295 | নাম : আবদুল মকিদ আনসারী পিতার নাম: কেরামত আনসারী বাড়ির নং : n0099 বয়স : 65 লিঙ্গ : পুরুষ | ফটো উপলব্ধ | 382 | NVY1691955 | নাম : ফারানা পারভীন স্বামীর নাম: মনিরুল মোল্যা বাড়ির নং : বয়স : 21 লিঙ্গ : মহিলা | ফটো উপলব্ধ | 383 | JHN0505941 | নাম : জামিলা আনসারী স্বামীর নাম: কওছার আনসারী বাড়ির নং : n0102 বয়স : 76 লিঙ্গ : মহিলা | ফটো উপলব্ধ |
| 384 | JHN2407112 | নাম : মইনুল আনসারী পিতার নাম: কাসেম আনসারী বাড়ির নং : n0100 বয়স : 46 লিঙ্গ : পুরুষ | ফটো উপলব্ধ | 385 | JHN0505867 | নাম : আব্দুর রসিদ আনসারী পিতার নাম: কাদেরবক্স আনসারী বাড়ির নং : n0101 বয়স : 65 লিঙ্গ : পুরুষ | ফটো উপলব্ধ | 386 | NVY1428341 | নাম : মাসুদরানা আনসারী পিতার নাম: আব্দুল মাল্লান আনসারী বাড়ির নং : 0099 বয়স : 25 লিঙ্গ : পুরুষ | ফটো উপলব্ধ |
| 387 | NVY1430891 | নাম : সুমনা আনসারী স্বামীর নাম: ওয়াসিম রাজা আনসারী বাড়ির নং : 0100 বয়স : 26 লিঙ্গ : মহিলা | ফটো উপলব্ধ | 388 | JHN0505958 | নাম : খাদিজা আনসারী স্বামীর নাম: কওছার আনসারী বাড়ির নং : n0102 বয়স : 73 লিঙ্গ : মহিলা | ফটো উপলব্ধ | 389 | JHN2719698 | নাম : সুফিয়া আনসারী স্বামীর নাম: রেজাউল আনসারী বাড়ির নং : n0100 বয়স : 51 লিঙ্গ : মহিলা | ফটো উপলব্ধ |



| | | | | | | | | | | | |
|-----|------------|---|------------|-----|------------|--|------------|-----|------------|--|------------|
| 390 | JHN1395029 | নাম : জিয়ায়ুর রহমান আনসারী পিতার নাম: পিয়ার আনসারী বাড়ির নং : n0088 বয়স : 47 লিঙ্গ : পুরুষ | ফটো উপলব্ধ | 391 | NVY1178144 | নাম : নারগিস আনসারী পিতার নাম: আব্দুল লতিফ আনসারী বাড়ির নং : n0101 বয়স : 36 লিঙ্গ : মহিলা | ফটো উপলব্ধ | 392 | NVY1085455 | নাম : মিজানুর আনসারী পিতার নাম: পিয়ার আলি আনসারী বাড়ির নং : n0088 বয়স : 61 লিঙ্গ : পুরুষ | ফটো উপলব্ধ |
| 393 | NVY1085380 | নাম : আতিকুর রহমান আনসারী পিতার নাম: পিয়ার আলি আনসারী বাড়ির নং : n0088 বয়স : 30 লিঙ্গ : পুরুষ | ফটো উপলব্ধ | 394 | JHN0506048 | নাম : মনোয়ারা বিবি আনসারী স্বামীর নাম: পিয়ার আনসারী বাড়ির নং : n0088 বয়স : 78 লিঙ্গ : মহিলা | ফটো উপলব্ধ | 395 | NVY1268879 | নাম : সাবিয়া কয়াল(ঘরামী) স্বামীর নাম: এসরাফিল ঘরামী বাড়ির নং : n0159 বয়স : 27 লিঙ্গ : মহিলা | ফটো উপলব্ধ |
| 396 | NVY0585257 | নাম : আসমত খাঁ পিতার নাম: আকাজ খাঁ বাড়ির নং : 148 বয়স : 43 লিঙ্গ : পুরুষ | ফটো উপলব্ধ | 397 | NVY0970590 | নাম : রফিকুল খান পিতার নাম: ফয়জুদ্দিন খান বাড়ির নং : 0112 বয়স : 58 লিঙ্গ : পুরুষ | ফটো উপলব্ধ | 398 | NVY0970582 | নাম : সাহানুর খাঁ পিতার নাম: সফিকুল খাঁ বাড়ির নং : 0122 বয়স : 30 লিঙ্গ : পুরুষ | ফটো উপলব্ধ |
| 399 | JHN0506097 | নাম : সফি কুল খান পিতার নাম: ফয়েজুদ্দিন খাঁ বাড়ির নং : n0112 বয়স : 47 লিঙ্গ : পুরুষ | ফটো উপলব্ধ | 400 | JHN0506089 | নাম : ফতেমা বিবি খাঁ পিতার নাম: ফয়েজুদ্দিন খাঁ বাড়ির নং : n0112 বয়স : 66 লিঙ্গ : মহিলা | ফটো উপলব্ধ | 401 | NVY1008044 | নাম : তাজমীরা খাতুন স্বামীর নাম: ওমর হাসান ঘরামী বাড়ির নং : n0149 বয়স : 31 লিঙ্গ : মহিলা | ফটো উপলব্ধ |
| 402 | NVY1310721 | নাম : মারুফা খাতুন পিতার নাম: রহিমবক্ক মোল্যা বাড়ির নং : 0060 বয়স : 27 লিঙ্গ : মহিলা | ফটো উপলব্ধ | 403 | NVY1310713 | নাম : তাছলিমা খাতুন মায়ের নাম: আলিয়া বিবি মোল্যা বাড়ির নং : 0084 বয়স : 25 লিঙ্গ : মহিলা | ফটো উপলব্ধ | 404 | NVY1268853 | নাম : রেহেনা খান স্বামীর নাম: রফিকুল খান বাড়ির নং : n0157 বয়স : 45 লিঙ্গ : মহিলা | ফটো উপলব্ধ |
| 405 | SHZ0030338 | নাম : আজগার গাজী পিতার নাম: পিয়ার গাজী বাড়ির নং : n0184 বয়স : 41 লিঙ্গ : পুরুষ | ফটো উপলব্ধ | 406 | SHZ1142389 | নাম : জোহরা গাজী স্বামীর নাম: আজগার গাজী বাড়ির নং : n0183 বয়স : 36 লিঙ্গ : মহিলা | ফটো উপলব্ধ | 407 | NVY1431063 | নাম : হাবিবা খাতুন স্বামীর নাম: সুজাউদ্দিন ঘরামী বাড়ির নং : 0089 বয়স : 29 লিঙ্গ : মহিলা | ফটো উপলব্ধ |
| 408 | NVY0970509 | নাম : সুজাউদ্দিন ঘরামী পিতার নাম: সাহাজুদ্দিন ঘরামী বাড়ির নং : 0089 বয়স : 30 লিঙ্গ : পুরুষ | ফটো উপলব্ধ | 409 | NVY1085448 | নাম : মুরশিদা বিবি ঘরামী স্বামীর নাম: আজিজুল ঘরামী বাড়ির নং : n0089 বয়স : 29 লিঙ্গ : মহিলা | ফটো উপলব্ধ | 410 | NVY0575191 | নাম : আজিজুল ঘরামী পিতার নাম: সাহাজুদ্দিন ঘরামী বাড়ির নং : n0089 বয়স : 40 লিঙ্গ : পুরুষ | ফটো উপলব্ধ |
| 411 | JHN0506121 | নাম : আখলিমা বিবি ঘরামী স্বামীর নাম: সাহাজুদ্দিন ঘরামী বাড়ির নং : n0089 বয়স : 67 লিঙ্গ : মহিলা | ফটো উপলব্ধ | 412 | JHN1394360 | নাম : সাহাজুদ্দিন ঘরামী পিতার নাম: রওসন ঘরামী বাড়ির নং : n0089 বয়স : 84 লিঙ্গ : পুরুষ | ফটো উপলব্ধ | 413 | NVY1640192 | নাম : সরিফুদ্দিন ঘরামী পিতার নাম: সাহাজুদ্দিন ঘরামী বাড়ির নং : এন0089 বয়স : 22 লিঙ্গ : পুরুষ | ফটো উপলব্ধ |
| 414 | NVY0970434 | নাম : রেহেনা খাতুন স্বামীর নাম: কালিমুল্লাহ ঘরামী বাড়ির নং : 0096 বয়স : 33 লিঙ্গ : মহিলা | ফটো উপলব্ধ | 415 | NVY0826743 | নাম : কালীমুল্লাহ ঘরামী পিতার নাম: ছব্বতালী ঘরামী বাড়ির নং : n0096 বয়স : 33 লিঙ্গ : পুরুষ | ফটো উপলব্ধ | 416 | JHN1394725 | নাম : তফুরা বিবি স্বামীর নাম: হেপাজুদ্দিন মোল্যা বাড়ির নং : n0090 বয়স : 69 লিঙ্গ : মহিলা | ফটো উপলব্ধ |
| 417 | NVY1692326 | নাম : মিনারা খাতুন স্বামীর নাম: আখিরুল ঘরামী বাড়ির নং : 103 বয়স : 25 লিঙ্গ : মহিলা | ফটো উপলব্ধ | 418 | JHN2407203 | নাম : ছাকিলা বিবি ঘরামী স্বামীর নাম: জমাতালী ঘরামী বাড়ির নং : n0091 বয়স : 81 লিঙ্গ : মহিলা | ফটো উপলব্ধ | 419 | JHN2798775 | নাম : আব্দুল ওহাব ঘরামী পিতার নাম: ছোবাহান ঘরামী বাড়ির নং : n0097 বয়স : 37 লিঙ্গ : পুরুষ | ফটো উপলব্ধ |

| | | | | | |
|---|------------|--|------------|---|------------|
| 420 | NVY1178375 | 421 | JHN1394675 | 422 | JHN2798809 |
| নাম : রিয়াজুল ঘরামী পিতার নাম: মুজিবর রহমান ঘরামী বাড়ির নং : n0097 বয়স : 26 লিঙ্গ : পুরুষ | ফটো উপলব্ধ | নাম : মাজেদ ঘরামী পিতার নাম: রওসন ঘরামী বাড়ির নং : n0092 বয়স : 59 লিঙ্গ : পুরুষ | ফটো উপলব্ধ | নাম : জুলফিকার ঘরামী পিতার নাম: জমাতালী ঘরামী বাড়ির নং : n0091 বয়স : 39 লিঙ্গ : পুরুষ | ফটো উপলব্ধ |
| 423 | NVY0703223 | 424 | JHN2407187 | 425 | JHN0506238 |
| নাম : সাবিনা বিবি ঘরামী স্বামীর নাম: আব্দুল ওহাব ঘরামী বাড়ির নং : n0097 বয়স : 35 লিঙ্গ : মহিলা | ফটো উপলব্ধ | নাম : গোলাম ঘরামী পিতার নাম: মহাতাব ঘরামী বাড়ির নং : n0098 বয়স : 45 লিঙ্গ : পুরুষ | ফটো উপলব্ধ | নাম : ছব্বতালী ঘরামী পিতার নাম: ছলেমান ঘরামী বাড়ির নং : n0096 বয়স : 82 লিঙ্গ : পুরুষ | ফটো উপলব্ধ |
| 426 | NVY1692177 | 427 | NVY1692052 | 428 | NVY1692219 |
| নাম : সাহানুর ঘরামী পিতার নাম: আজিজুল ঘরামী বাড়ির নং : ঝুপখালি বয়স : 21 লিঙ্গ : পুরুষ | ফটো উপলব্ধ | নাম : আফজল তানবীর আনসারী পিতার নাম: জাকারিয়া আনসারী বাড়ির নং : এন0092 বয়স : 22 লিঙ্গ : পুরুষ | ফটো উপলব্ধ | নাম : রুমানা খাতুন স্বামীর নাম: আবু সুফিয়ান ঘরামী বাড়ির নং : ঝুপখালি বয়স : 23 লিঙ্গ : মহিলা | ফটো উপলব্ধ |
| 429 | JHN2407211 | 430 | JHN2408128 | 431 | NVY1571983 |
| নাম : খাইরুল ঘরামী পিতার নাম: হোসেন ঘরামী বাড়ির নং : n0093 বয়স : 43 লিঙ্গ : পুরুষ | ফটো উপলব্ধ | নাম : সাহিদা খাতুন স্বামীর নাম: আজিজুল ঘরামী বাড়ির নং : n0094 বয়স : 39 লিঙ্গ : মহিলা | ফটো উপলব্ধ | নাম : রেশমা খাতুন স্বামীর নাম: বাকিবুল্লা ঘরামী বাড়ির নং : এন0098 বয়স : 25 লিঙ্গ : মহিলা | ফটো উপলব্ধ |
| 432 | NVY1572866 | 433 | NVY1582022 | 434 | NVY1374149 |
| নাম : বাকিবুল্লা ঘরামী পিতার নাম: আসরাফ ঘরামী বাড়ির নং : এন0098 বয়স : 24 লিঙ্গ : পুরুষ | ফটো উপলব্ধ | নাম : সাইফুল্লা ঘরামী পিতার নাম: আরসাদ ঘরামী বাড়ির নং : এন0093 বয়স : 23 লিঙ্গ : পুরুষ | ফটো উপলব্ধ | নাম : আমজারুল ঘরামী পিতার নাম: আব্দুল খালেক ঘরামী বাড়ির নং : 103 বয়স : 26 লিঙ্গ : পুরুষ | ফটো উপলব্ধ |
| 435 | NVY1178219 | 436 | JHN2407153 | 437 | JHN2083673 |
| নাম : কহিনুর বিবি স্বামীর নাম: সাইফুদ্দিন ঘরামী বাড়ির নং : n0098 বয়স : 30 লিঙ্গ : মহিলা | ফটো উপলব্ধ | নাম : আজিজুল ঘরামী পিতার নাম: হায়দার ঘরামী বাড়ির নং : n0094 বয়স : 44 লিঙ্গ : পুরুষ | ফটো উপলব্ধ | নাম : হামিজুদ্দিন ঘরামী পিতার নাম: হেপাজুদ্দিন ঘরামী বাড়ির নং : n0090 বয়স : 46 লিঙ্গ : পুরুষ | ফটো উপলব্ধ |
| 438 | NVY0575217 | 439 | JHN2579209 | 440 | NVY0703140 |
| নাম : রেহেনা বিবি স্বামীর নাম: খাইরুল ঘরামী বাড়ির নং : n0093 বয়স : 35 লিঙ্গ : মহিলা | ফটো উপলব্ধ | নাম : নাসির উদ্দিন ঘরামী পিতার নাম: সাহাজুদ্দিন ঘরামী বাড়ির নং : n0086 বয়স : 38 লিঙ্গ : পুরুষ | ফটো উপলব্ধ | নাম : ফরিদা বিবি স্বামীর নাম: সাইফুল্লা ঘরামী বাড়ির নং : n0098 বয়স : 39 লিঙ্গ : মহিলা | ফটো উপলব্ধ |
| 441 | NVY1431386 | 442 | JHN2407146 | 443 | JHN0530774 |
| নাম : উম্মিরুমান খাতুন স্বামীর নাম: জামালউদ্দিন ঘরামী বাড়ির নং : 0091 বয়স : 27 লিঙ্গ : মহিলা | ফটো উপলব্ধ | নাম : অজেদ ঘরামী পিতার নাম: রওশন ঘরামী বাড়ির নং : n0063 বয়স : 58 লিঙ্গ : পুরুষ | ফটো উপলব্ধ | নাম : আমির আলি ঘরামী পিতার নাম: আপচার ঘরামী বাড়ির নং : n0151 বয়স : 60 লিঙ্গ : পুরুষ | ফটো উপলব্ধ |
| 444 | NVY1324169 | 445 | JHN2870418 | 446 | NVY1374156 |
| নাম : নাজিমুদ্দিন ঘরামী পিতার নাম: অজেদ ঘরামী বাড়ির নং : n0063 বয়স : 27 লিঙ্গ : পুরুষ | ফটো উপলব্ধ | নাম : আর্জিনা বিবি আনছারি স্বামীর নাম: জাকারিয়া আনছারি বাড়ির নং : n0092 বয়স : 38 লিঙ্গ : মহিলা | ফটো উপলব্ধ | নাম : আখিরুল ঘরামী পিতার নাম: আব্দুল খালেক ঘরামী বাড়ির নং : 103 বয়স : 27 লিঙ্গ : পুরুষ | ফটো উপলব্ধ |
| 447 | NVY0575241 | 448 | JHN0530782 | 449 | NVY0826644 |
| নাম : সাইফুদ্দিন ঘরামী পিতার নাম: মহাতাব ঘরামী বাড়ির নং : n0098 বয়স : 36 লিঙ্গ : পুরুষ | ফটো উপলব্ধ | নাম : আনোয়ারা ঘরামী স্বামীর নাম: আমির আলি ঘরামী বাড়ির নং : n0148 বয়স : 54 লিঙ্গ : মহিলা | ফটো উপলব্ধ | নাম : নজরুল ঘরামী পিতার নাম: অজেদ ঘরামী বাড়ির নং : n0063 বয়স : 36 লিঙ্গ : পুরুষ | ফটো উপলব্ধ |



| | | | | | | | | | | | |
|-----|------------|---|------------|-----|------------|--|------------|-----|------------|--|------------|
| 450 | NVY0575225 | নাম : তাজমিরা খাতুন পিতার নাম: মহাতাব ঘরামী বাড়ির নং : n0098 বয়স : 38 লিঙ্গ : মহিলা | ফটো উপলব্ধ | 451 | JHN0042309 | নাম : মালেক ঘরামী পিতার নাম: হায়দার আলি ঘরামী বাড়ির নং : n0094 বয়স : 71 লিঙ্গ : পুরুষ | ফটো উপলব্ধ | 452 | JHN1394709 | নাম : নাজমুন নাহার বিবি স্বামীর নাম: অজেদ ঘরামী বাড়ির নং : n0063 বয়স : 51 লিঙ্গ : মহিলা | ফটো উপলব্ধ |
| 453 | JHN2799369 | নাম : কুতুবুদ্দিন ঘরামী পিতার নাম: মহাতাব ঘরামী বাড়ির নং : n0098 বয়স : 39 লিঙ্গ : পুরুষ | ফটো উপলব্ধ | 454 | JHN0506360 | নাম : ফিরোজ বিবি ঘরামী স্বামীর নাম: মহাতাব ঘরামী বাড়ির নং : n0098 বয়স : 70 লিঙ্গ : মহিলা | ফটো উপলব্ধ | 455 | NVY1812957 | নাম : হাফিজুল রহমান ঘরামী পিতার নাম: ছোবহান ঘরামী বাড়ির নং : n0097 বয়স : 58 লিঙ্গ : পুরুষ | ফটো উপলব্ধ |
| 456 | NVY1178342 | নাম : মারুফা বিবি ঘরামী স্বামীর নাম: মহিউদ্দিন ঘরামী বাড়ির নং : n0094 বয়স : 28 লিঙ্গ : মহিলা | ফটো উপলব্ধ | 457 | JHN0506220 | নাম : জাকারিয়া আনসারী পিতার নাম: কওছার আনসারী বাড়ির নং : n0092 বয়স : 55 লিঙ্গ : পুরুষ | ফটো উপলব্ধ | 458 | NVY1178284 | নাম : আবু সুফিয়ান ঘরামী পিতার নাম: মাজেদ ঘরামী বাড়ির নং : n0092 বয়স : 29 লিঙ্গ : পুরুষ | ফটো উপলব্ধ |
| 459 | NVY0974451 | নাম : সেলিম ঘরামী পিতার নাম: আমির আলি ঘরামী বাড়ির নং : n0150 বয়স : 30 লিঙ্গ : পুরুষ | ফটো উপলব্ধ | 460 | NVY0702944 | নাম : ছালাউদ্দিন ঘরামী পিতার নাম: মহাতাব ঘরামী বাড়ির নং : n0098 বয়স : 34 লিঙ্গ : পুরুষ | ফটো উপলব্ধ | 461 | NVY1178367 | নাম : মনতাজুল ঘরামী পিতার নাম: মুজিবর রহমান ঘরামী বাড়ির নং : n0097 বয়স : 30 লিঙ্গ : পুরুষ | ফটো উপলব্ধ |
| 462 | NVY1178383 | নাম : ছায়মা বিবি স্বামীর নাম: নুরহাসান ঘরামী বাড়ির নং : n0098 বয়স : 29 লিঙ্গ : মহিলা | ফটো উপলব্ধ | 463 | JHN0506261 | নাম : জাহানারা বিবি ঘরামী স্বামীর নাম: আব্দুল খালেক ঘরামী বাড়ির নং : n0096 বয়স : 55 লিঙ্গ : মহিলা | ফটো উপলব্ধ | 464 | NVY1177997 | নাম : জামাল উদ্দিন ঘরামী পিতার নাম: জামাত আলি ঘরামী বাড়ির নং : n0091 বয়স : 30 লিঙ্গ : পুরুষ | ফটো উপলব্ধ |
| 465 | NVY1621333 | নাম : ওমর ফারুক ঘরামী পিতার নাম: আবদুল্লা ঘরামী বাড়ির নং : এন0097 বয়স : 22 লিঙ্গ : পুরুষ | ফটো উপলব্ধ | 466 | NVY1617489 | নাম : ফিরোজ ঘরামী পিতার নাম: বারিউল ঘরামী বাড়ির নং : এন0096 বয়স : 22 লিঙ্গ : পুরুষ | ফটো উপলব্ধ | 467 | NVY1616200 | নাম : সোনালী পারভীন পিতার নাম: হামিজুদ্দিন ঘরামী বাড়ির নং : এন0090 বয়স : 22 লিঙ্গ : মহিলা | ফটো উপলব্ধ |
| 468 | NVY1565373 | নাম : ইরিনা ঘরামী স্বামীর নাম: সেলিম ঘরামী বাড়ির নং : এন0150 বয়স : 24 লিঙ্গ : মহিলা | ফটো উপলব্ধ | 469 | JHN2408110 | নাম : মায়ানুর ঘরামী স্বামীর নাম: আবদুল্লা ঘরামী বাড়ির নং : n0097 বয়স : 41 লিঙ্গ : মহিলা | ফটো উপলব্ধ | 470 | NVY1551340 | নাম : নাজমীরা বিবি স্বামীর নাম: মনতাজুল ঘরামী বাড়ির নং : এন0097 বয়স : 23 লিঙ্গ : মহিলা | ফটো উপলব্ধ |
| 471 | JHN2408136 | নাম : জাহেদা বিবি স্বামীর নাম: আরসাদ ঘরামী বাড়ির নং : n0093 বয়স : 40 লিঙ্গ : মহিলা | ফটো উপলব্ধ | 472 | JHN2579233 | নাম : মহিউদ্দিন ঘরামী পিতার নাম: মালেক ঘরামী বাড়ির নং : n0094 বয়স : 39 লিঙ্গ : পুরুষ | ফটো উপলব্ধ | 473 | JHN0506477 | নাম : আরসাদ ঘরামী পিতার নাম: হোসেন ঘরামী বাড়ির নং : n0093 বয়স : 57 লিঙ্গ : পুরুষ | ফটো উপলব্ধ |
| 474 | NVY0826487 | নাম : মুছলিমা খাতুন ঘরামী পিতার নাম: হেফাজুদ্দিন ঘরামী বাড়ির নং : বয়স : 37 লিঙ্গ : মহিলা | ফটো উপলব্ধ | 475 | NVY1085265 | নাম : তাহাবুর ঘরামী পিতার নাম: রাজ্জাক ঘরামী বাড়ির নং : n0087 বয়স : 29 লিঙ্গ : পুরুষ | ফটো উপলব্ধ | 476 | NVY0703124 | নাম : আর্জিনা বিবি ঘরামী স্বামীর নাম: তাহাবুর ঘরামী বাড়ির নং : n0087 বয়স : 36 লিঙ্গ : মহিলা | ফটো উপলব্ধ |
| 477 | JHN2799351 | নাম : মাহাবুব ঘরামী পিতার নাম: রাজ্জাক ঘরামী বাড়ির নং : n0087 বয়স : 37 লিঙ্গ : পুরুষ | ফটো উপলব্ধ | 478 | JHN0506311 | নাম : সুফিয়াবিবি ঘরামী স্বামীর নাম: আব্দুরাজ্জাক ঘরামী বাড়ির নং : n0087 বয়স : 59 লিঙ্গ : মহিলা | ফটো উপলব্ধ | 479 | JHN0506303 | নাম : রাজ্জাক ঘরামী পিতার নাম: ছোবাহান ঘরামী বাড়ির নং : n0087 বয়স : 66 লিঙ্গ : পুরুষ | ফটো উপলব্ধ |



| | | | | | |
|--|--------------------------------|---|--------------------------|--|--------------------------------|
| 480 নাম : হাবিবুল্লাহ ঘরামী পিতার নাম: হেফাজদ্দিন ঘরামী বাড়ির নং : n0090 বয়স : 31 লিঙ্গ : পুরুষ | NVY0826768 ফটো উপলব্ধ | 481 নাম : হেফাজদ্দিন ঘরামী পিতার নাম: রওসন ঘরামী বাড়ির নং : n0090 বয়স : 78 লিঙ্গ : পুরুষ | JHN0506485 ফটো উপলব্ধ | 482 নাম : রুমা বিবি ঘরামী স্বামীর নাম: কুতুবুদ্দিন ঘরামী বাড়ির নং : n0098 বয়স : 39 লিঙ্গ : মহিলা | NVY0703108 ফটো উপলব্ধ |
| 483 নাম : হাফিজা বিবি ঘরামী স্বামীর নাম: মিজানুর ঘরামী বাড়ির নং : n0098 বয়স : 39 লিঙ্গ : মহিলা | NVY0703157 ফটো উপলব্ধ | 484 নাম : মিজানুর ঘরামী পিতার নাম: মহাতাব ঘরামী বাড়ির নং : n0098 বয়স : 42 লিঙ্গ : পুরুষ | JHN2407195 ফটো উপলব্ধ | 485 নাম : মাফুজা বিবি ঘরামী স্বামীর নাম: আসরাফ ঘরামী বাড়ির নং : n0098 বয়স : 50 লিঙ্গ : মহিলা | WB/15/098/324043 ফটো উপলব্ধ |
| 486 নাম : আসরাফ ঘরামী পিতার নাম: মহাতাব ঘরামী বাড়ির নং : n0098 বয়স : 53 লিঙ্গ : পুরুষ | WB/15/098/324076 ফটো উপলব্ধ | 487 নাম : আমিনা বিবি ঘরামী স্বামীর নাম: আব্দুল অহিদ ঘরামী বাড়ির নং : n0097 বয়স : 32 লিঙ্গ : মহিলা | NVY0826560 ফটো উপলব্ধ | 488 নাম : এসরাফিল ঘরামী পিতার নাম: ছোবাহান ঘরামী বাড়ির নং : n0097 বয়স : 34 লিঙ্গ : পুরুষ | NVY0576264 ফটো উপলব্ধ |
| 489 নাম : আব্দুল ওহিদ ঘরামী পিতার নাম: ছোবাহান ঘরামী বাড়ির নং : n0097 বয়স : 34 লিঙ্গ : পুরুষ | NVY0576256 ফটো উপলব্ধ | 490 নাম : আব্দুল্লাহ ঘরামী পিতার নাম: ছোবাহান ঘরামী বাড়ির নং : n0097 বয়স : 50 লিঙ্গ : পুরুষ | JHN0506188 ফটো উপলব্ধ | 491 নাম : মুজিবুর রহমান ঘরামী পিতার নাম: ছোবাহান ঘরামী বাড়ির নং : n0097 বয়স : 54 লিঙ্গ : পুরুষ | WB/15/098/324207 ফটো উপলব্ধ |
| 492 নাম : রহিমা বিবি ঘরামী স্বামীর নাম: আইনুর ঘরামী বাড়ির নং : n0097 বয়স : 53 লিঙ্গ : মহিলা | JHN0506162 ফটো উপলব্ধ | 493 নাম : আনোয়ারা বিবি স্বামীর নাম: গোলাম ঘরামী বাড়ির নং : n0098 বয়স : 35 লিঙ্গ : মহিলা | NVY0575258 ফটো উপলব্ধ | 494 নাম : ওমর হাসান ঘরামী পিতার নাম: মোসারেফ ঘরামী বাড়ির নং : n0098 বয়স : 34 লিঙ্গ : পুরুষ | NVY0702894 ফটো উপলব্ধ |
| 495 নাম : নূরহাসান ঘরামী পিতার নাম: মোসারেফ ঘরামী বাড়ির নং : n0098 বয়স : 36 লিঙ্গ : পুরুষ | NVY0702902 ফটো উপলব্ধ | 496 নাম : লিলফা ঘরামী স্বামীর নাম: আলি আকবর ঘরামী বাড়ির নং : n0098 বয়স : 36 লিঙ্গ : মহিলা | NVY0703082 ফটো উপলব্ধ | 497 নাম : আলি আকবর ঘরামী পিতার নাম: মহাতাব ঘরামী বাড়ির নং : n0098 বয়স : 37 লিঙ্গ : পুরুষ | NVY0575233 ফটো উপলব্ধ |
| 498 নাম : ফরিদা বিবি ঘরামী স্বামীর নাম: বারিউল ঘরামী বাড়ির নং : n0096 বয়স : 41 লিঙ্গ : মহিলা | JHN2719912 ফটো উপলব্ধ | 499 নাম : বারিউল ঘরামী পিতার নাম: ছববত ঘরামী বাড়ির নং : n0096 বয়স : 50 লিঙ্গ : পুরুষ | JHN0506253 ফটো উপলব্ধ | 500 নাম : চালেহা বিবি ঘরামী স্বামীর নাম: মালেক ঘরামী বাড়ির নং : n0094 বয়স : 61 লিঙ্গ : মহিলা | JHN2719706 ফটো উপলব্ধ |
| 501 নাম : মোজাফফার ঘরামী পিতার নাম: মালেক ঘরামী বাড়ির নং : n0094 বয়স : 33 লিঙ্গ : পুরুষ | NVY0826651 ফটো উপলব্ধ | 502 নাম : খাদিজা খাতুন ঘরামী স্বামীর নাম: জুলফিকার ঘরামী বাড়ির নং : n0091 বয়স : 38 লিঙ্গ : মহিলা | NVY0703033 ফটো উপলব্ধ | 503 নাম : জমাতালী ঘরামী পিতার নাম: রওসন ঘরামী বাড়ির নং : n0091 বয়স : 67 লিঙ্গ : পুরুষ | JHN0506444 ফটো উপলব্ধ |
| 504 নাম : জাহানারা বিবি ঘরামী স্বামীর নাম: হাফিজুর ঘরামী বাড়ির নং : n0097 বয়স : 59 লিঙ্গ : মহিলা | JHN1342377 ফটো উপলব্ধ | 505 নাম : হাবিবুর ঘরামী পিতার নাম: হাফিজুল রহমান ঘরামী বাড়ির নং : n0097 বয়স : 32 লিঙ্গ : পুরুষ | NVY1178060 ফটো উপলব্ধ | 506 নাম : আইনুর ঘরামী পিতার নাম: ছোবাহান ঘরামী বাড়ির নং : n0097 বয়স : 57 লিঙ্গ : পুরুষ | JHN0506154 ফটো উপলব্ধ |
| 507 নাম : ছোবাহান ঘরামী পিতার নাম: ছলেমান ঘরামী বাড়ির নং : n0097 বয়স : 85 লিঙ্গ : পুরুষ | JHN0506139 ফটো উপলব্ধ | 508 নাম : আবুজার ঘরামী পিতার নাম: আইনুর ঘরামী বাড়ির নং : 0097 বয়স : 25 লিঙ্গ : পুরুষ | NVY1428416 ফটো উপলব্ধ | 509 নাম : মোসারফ ঘোরাামী পিতার নাম: মহাতাব ঘরামী বাড়ির নং : n0098 বয়স : 59 লিঙ্গ : পুরুষ | NVY1450139 ফটো উপলব্ধ |



| | | | | | |
|---|--------------------------|---|--------------------------|---|--------------------------|
| 510 নাম : নুরুন্নেছা বিবি ঘোরামী স্বামীর নাম: মোসারফ ঘোরামী বাড়ির নং : n0098 বয়স : 62 লিঙ্গ : মহিলা | JHN0506378 ফটো উপলব্ধ | 511 নাম : আকলিমা ঘরামী স্বামীর নাম: ছবতালী ঘরামী বাড়ির নং : n0096 বয়স : 76 লিঙ্গ : মহিলা | JHN0506246 ফটো উপলব্ধ | 512 নাম : উমর ফারুক ঘোরামী পিতার নাম: মোসারফ ঘোরামী বাড়ির নং : n0098 বয়স : 32 লিঙ্গ : পুরুষ | NVY1357474 ফটো উপলব্ধ |
| 513 নাম : আনজুবী বিবি স্বামীর নাম: মাজবুর বিবি ঘরামী বাড়ির নং : n0097 বয়স : 37 লিঙ্গ : মহিলা | JHN0506196 ফটো উপলব্ধ | 514 নাম : জয়নাল আবেদিন ঘরামী পিতার নাম: জমাতালী ঘরামী বাড়ির নং : n0091 বয়স : 37 লিঙ্গ : পুরুষ | NVY0575209 ফটো উপলব্ধ | 515 নাম : সেইদুল ঘরামী পিতার নাম: মহাতাব ঘরামী বাড়ির নং : n0098 বয়স : 50 লিঙ্গ : পুরুষ | JHN2083624 ফটো উপলব্ধ |
| 516 নাম : মনিরুল ঘরামী পিতার নাম: মিজানুর ঘরামী বাড়ির নং : এন0098 বয়স : 20 লিঙ্গ : পুরুষ | NVY1738038 ফটো উপলব্ধ | 517 নাম : আসুরা খাতুন পিতার নাম: আরসাদ ঘরামী বাড়ির নং : n0093 বয়স : 24 লিঙ্গ : মহিলা | NVY1491703 ফটো উপলব্ধ | 518 নাম : তাজমিরা খাতুন স্বামীর নাম: নাজিমুদ্দিন ঘরামী বাড়ির নং : n0063 বয়স : 25 লিঙ্গ : মহিলা | NVY1468008 ফটো উপলব্ধ |
| 519 নাম : অবাইদুল্লা ঘরামী পিতার নাম: অজেদ ঘরামী বাড়ির নং : n0063 বয়স : 25 লিঙ্গ : পুরুষ | NVY1452903 ফটো উপলব্ধ | 520 নাম : রাবিয়া বিবি স্বামীর নাম: রিয়াজুল ঘরামী বাড়ির নং : n0097 বয়স : 25 লিঙ্গ : মহিলা | NVY1508217 ফটো উপলব্ধ | 521 নাম : আবুসামার ঘরামী পিতার নাম: আইনুর ঘরামী বাড়ির নং : এন0097 বয়স : 20 লিঙ্গ : পুরুষ | NVY1749118 ফটো উপলব্ধ |
| 522 নাম : নাজমা খাতুন স্বামীর নাম: জয়নাল আবেদিন ঘরামী বাড়ির নং : n0091 বয়স : 25 লিঙ্গ : মহিলা | NVY1466101 ফটো উপলব্ধ | 523 নাম : মিনারা খাতুন স্বামীর নাম: মোজাফফার ঘরামী বাড়ির নং : n0094 বয়স : 24 লিঙ্গ : মহিলা | NVY1523026 ফটো উপলব্ধ | 524 নাম : ফারহেনা বিবি ঘরামী স্বামীর নাম: নাসির উদ্দিন ঘরামী বাড়ির নং : 0089 বয়স : 35 লিঙ্গ : মহিলা | NVY1085257 ফটো উপলব্ধ |
| 525 নাম : মুসলিমা বিবি ঘরামী স্বামীর নাম: হামিজুদ্দিন ঘরামী বাড়ির নং : n0090 বয়স : 37 লিঙ্গ : মহিলা | NVY0576215 ফটো উপলব্ধ | 526 নাম : সম্মাট প্রধান পিতার নাম: স্বপন প্রধান বাড়ির নং : 0015 বয়স : 25 লিঙ্গ : পুরুষ | NVY1430735 ফটো উপলব্ধ | 527 নাম : গোবিন্দ প্রধান পিতার নাম: সুবল চন্দ্র প্রধান বাড়ির নং : 0016 বয়স : 25 লিঙ্গ : পুরুষ | NVY1431691 ফটো উপলব্ধ |
| 528 নাম : সুস্মিতা বারিক পিতার নাম: তপন বারিক বাড়ির নং : 0029 বয়স : 25 লিঙ্গ : মহিলা | NVY1429794 ফটো উপলব্ধ | 529 নাম : মাসকুরা খাতুন স্বামীর নাম: সাফিনুর ঘরামী বাড়ির নং : এন0095 বয়স : 22 লিঙ্গ : মহিলা | NVY1603505 ফটো উপলব্ধ | 530 নাম : রুকসানা পারভিন স্বামীর নাম: আলিনুর ঘরামী বাড়ির নং : এন0095 বয়স : 22 লিঙ্গ : মহিলা | NVY1605898 ফটো উপলব্ধ |
| 531 নাম : ইয়ানুর ঘরামী পিতার নাম: সফিকুল ইসলাম ঘরামী বাড়ির নং : এন0095 বয়স : 23 লিঙ্গ : পুরুষ | NVY1545383 ফটো উপলব্ধ | 532 নাম : মাহুজ্জা বিবি স্বামীর নাম: জিয়াকুল আলি মোল্যা বাড়ির নং : n0171 বয়স : 29 লিঙ্গ : মহিলা | NVY1128214 ফটো উপলব্ধ | 533 নাম : মর্জিনা খাতুন বিবি স্বামীর নাম: সাহাবুল ইসলাম বাড়ির নং : n0198 বয়স : 33 লিঙ্গ : মহিলা | NVY1178151 ফটো উপলব্ধ |
| 534 নাম : নর খাতুন বিবি স্বামীর নাম: সফিকুল সরদার বাড়ির নং : 0006 বয়স : 33 লিঙ্গ : মহিলা | NVY0973800 ফটো উপলব্ধ | 535 নাম : সুফিয়াবিবি ঘরামী স্বামীর নাম: সফিকুল ইসলাম ঘরামী বাড়ির নং : n0095 বয়স : 55 লিঙ্গ : মহিলা | JHN0506428 ফটো উপলব্ধ | 536 নাম : মিনারা বিবি ঘরামী স্বামীর নাম: নুরুল ইসলাম ঘরামী বাড়ির নং : n0095 বয়স : 51 লিঙ্গ : মহিলা | JHN0506436 ফটো উপলব্ধ |
| 537 নাম : বাহার আলি পেয়াদা পিতার নাম: মেহের আলি পেয়াদা বাড়ির নং : n0138 বয়স : 35 লিঙ্গ : পুরুষ | NVY0123232 ফটো উপলব্ধ | 538 নাম : সাহারালী পেয়াদা পিতার নাম: মেহের আলি পেয়াদা বাড়ির নং : n0138 বয়স : 40 লিঙ্গ : পুরুষ | NVY1085281 ফটো উপলব্ধ | 539 নাম : আজমিরা বিবি স্বামীর নাম: আসারুল সরদার বাড়ির নং : 0005 বয়স : 35 লিঙ্গ : মহিলা | NVY0973818 ফটো উপলব্ধ |



| | | | | | |
|--|--------------------------|---|--------------------------|--|--------------------------|
| 540 নাম : তসলিমা বিবি পেয়াদা স্বামীর নাম: বাহার আলি পেয়াদা বাড়ির নং : n0138 বয়স : 38 লিঙ্গ : মহিলা | NVY0575266 ফটো উপলব্ধ | 541 নাম : ছায়েরা বিবি স্বামীর নাম: মেহেরালী পেয়াদা বাড়ির নং : n0138 বয়স : 73 লিঙ্গ : মহিলা | JHN0506519 ফটো উপলব্ধ | 542 নাম : সফিকুল ইসলাম ঘরামী পিতার নাম: ইউসুফ আলি ঘরামী বাড়ির নং : n0095 বয়স : 59 লিঙ্গ : পুরুষ | JHN0506402 ফটো উপলব্ধ |
| 543 নাম : আলিনুর ঘরামী পিতার নাম: নুরুল ইসলাম ঘরামী বাড়ির নং : n0095 বয়স : 28 লিঙ্গ : পুরুষ | NVY1177955 ফটো উপলব্ধ | 544 নাম : নুরুল ইসলাম ঘরামী পিতার নাম: ইউসুফ ঘরামী বাড়ির নং : n0095 বয়স : 56 লিঙ্গ : পুরুষ | JHN0506410 ফটো উপলব্ধ | 545 নাম : সাফিনুর ঘরামী পিতার নাম: নুরুল ইসলাম ঘরামী বাড়ির নং : n0095 বয়স : 30 লিঙ্গ : পুরুষ | NVY1177963 ফটো উপলব্ধ |
| 546 নাম : হাফিজা বিবি মোল্লা স্বামীর নাম: আশরাফ আলি মোল্লা বাড়ির নং : n0080 বয়স : 50 লিঙ্গ : মহিলা | JHN0507079 ফটো উপলব্ধ | 547 নাম : সবুর আলি বিবি পিতার নাম: আমজেদ মোল্লা বাড়ির নং : n0080 বয়স : 57 লিঙ্গ : মহিলা | TDM0520205 ফটো উপলব্ধ | 548 নাম : হাফিজা বেগম পিতার নাম: আবুল হোসেন মোল্লা বাড়ির নং : n0059 বয়স : 22 লিঙ্গ : পুরুষ | NVY1647619 ফটো উপলব্ধ |
| 549 নাম : ছুপিয়া মোল্যা স্বামীর নাম: ইউনুছ মোল্যা বাড়ির নং : n0066 বয়স : 36 লিঙ্গ : মহিলা | JHN2870525 ফটো উপলব্ধ | 550 নাম : আকলিমা বিবি মোল্যা স্বামীর নাম: আকমান মোল্যা বাড়ির নং : n0076 বয়স : 34 লিঙ্গ : মহিলা | NVY0250647 ফটো উপলব্ধ | 551 নাম : খালিদ হোসেন মোল্লা পিতার নাম: রাজ্জাক আলি মোল্যা বাড়ির নং : n0062 বয়স : 26 লিঙ্গ : পুরুষ | NVY1326156 ফটো উপলব্ধ |
| 552 নাম : সোমজান বেওয়া স্বামীর নাম: জবেদালা মোল্যা বাড়ির নং : n0066 বয়স : 30 লিঙ্গ : মহিলা | JHN2407179 ফটো উপলব্ধ | 553 নাম : আবিদ হোসেন মোল্যা পিতার নাম: রাজ্জাক আলি মোল্লা বাড়ির নং : n0062 বয়স : 29 লিঙ্গ : পুরুষ | NVY1085356 ফটো উপলব্ধ | 554 নাম : খোদেজান বেওয়া স্বামীর নাম: ছফের আলি মোল্যা বাড়ির নং : n0062 বয়স : 79 লিঙ্গ : মহিলা | JHN1341809 ফটো উপলব্ধ |
| 555 নাম : মহিদুল মোল্যা পিতার নাম: আসরাফ মোল্যা বাড়ির নং : এন0080 বয়স : 22 লিঙ্গ : পুরুষ | NVY1621655 ফটো উপলব্ধ | 556 নাম : আসরাফ মোল্যা পিতার নাম: আমজেদ মোল্যা বাড়ির নং : n0080 বয়স : 55 লিঙ্গ : পুরুষ | JHN0507061 ফটো উপলব্ধ | 557 নাম : ফতেমা বিবি মোল্যা স্বামীর নাম: আবুল হোসেন মোল্যা বাড়ির নং : n0059 বয়স : 49 লিঙ্গ : মহিলা | JHN0506923 ফটো উপলব্ধ |
| 558 নাম : সহরজান বেওয়া স্বামীর নাম: সোমা মোল্যা বাড়ির নং : n0059 বয়স : 77 লিঙ্গ : মহিলা | JHN0506873 ফটো উপলব্ধ | 559 নাম : আমদুল্যা মোল্যা পিতার নাম: আবুল হোসেন মোল্যা বাড়ির নং : 0059 বয়স : 27 লিঙ্গ : পুরুষ | NVY1310739 ফটো উপলব্ধ | 560 নাম : আশরাফ আলি মোল্লা পিতার নাম: অহেদ মোল্লা বাড়ির নং : n0076 বয়স : 51 লিঙ্গ : পুরুষ | JHN0506741 ফটো উপলব্ধ |
| 561 নাম : নারগীস পারভীন স্বামীর নাম: আবিদ হোসেন মোল্যা বাড়ির নং : n0062 বয়স : 24 লিঙ্গ : মহিলা | NVY1503515 ফটো উপলব্ধ | 562 নাম : রমিছা বেওয়া স্বামীর নাম: আকবর সরদার বাড়ির নং : n0178 বয়স : 57 লিঙ্গ : মহিলা | JHN1354117 ফটো উপলব্ধ | 563 নাম : মামনি বিবি স্বামীর নাম: হাফিজুল মোল্যা বাড়ির নং : n0080 বয়স : 28 লিঙ্গ : মহিলা | NVY1469238 ফটো উপলব্ধ |
| 564 নাম : আদুল্যা মোল্যা পিতার নাম: আবুল হোসেন মোল্যা বাড়ির নং : 0059 বয়স : 31 লিঙ্গ : পুরুষ | NVY0970616 ফটো উপলব্ধ | 565 নাম : আবুল হোসেন মোল্যা পিতার নাম: সোমা মোল্যা বাড়ির নং : n0059 বয়স : 53 লিঙ্গ : পুরুষ | JHN0506899 ফটো উপলব্ধ | 566 নাম : ইউসুফ আলি মোল্যা পিতার নাম: ছফের মোল্যা বাড়ির নং : n0062 বয়স : 48 লিঙ্গ : পুরুষ | JHN0507285 ফটো উপলব্ধ |
| 567 নাম : রাজ্জাক আলি মোল্যা পিতার নাম: ছফের মোল্যা বাড়ির নং : n0062 বয়স : 59 লিঙ্গ : পুরুষ | JHN0507269 ফটো উপলব্ধ | 568 নাম : আব্বাজ ঘরামি পিতার নাম: মোনি ঘরামি বাড়ির নং : n0066 বয়স : 67 লিঙ্গ : পুরুষ | JHN0506287 ফটো উপলব্ধ | 569 নাম : রুবেল হাসান মোল্লা পিতার নাম: রাজ্জাক আলি মোল্লা বাড়ির নং : 0062 বয়স : 23 লিঙ্গ : পুরুষ | NVY1592518 ফটো উপলব্ধ |

| | | | | | |
|--|--------------------------|--|--------------------------------|---|--------------------------|
| 570 নাম : ছাকিনা বিবি মোল্যা স্বামীর নাম : ইউসুফ আলি মোল্যা বাড়ির নং : n0062 বয়স : 43 লিঙ্গ : মহিলা | JHN2407559 ফটো উপলব্ধ | 571 নাম : অবিরন বিবি মোল্যা স্বামীর নাম : রাজ্জাক আলি মোল্যা বাড়ির নং : n0062 বয়স : 49 লিঙ্গ : মহিলা | JHN0507293 ফটো উপলব্ধ | 572 নাম : আকমান মোল্ল্যা পিতার নাম : অহেদ মোল্ল্যা বাড়ির নং : n0076 বয়স : 49 লিঙ্গ : পুরুষ | JHN2407344 ফটো উপলব্ধ |
| 573 নাম : নাজিরা খাতুন পিতার নাম : আকমান মোল্যা বাড়ির নং : এন0076 বয়স : 21 লিঙ্গ : মহিলা | NVY1720630 ফটো উপলব্ধ | 574 নাম : হাফিজুল মোল্যা পিতার নাম : আসরাফ বাড়ির নং : 0080 বয়স : 35 লিঙ্গ : পুরুষ | NVY0970673 ফটো উপলব্ধ | 575 নাম : ছাবিনা আনসারী স্বামীর নাম : আতিকুর রহমান আনসারী বাড়ির নং : n0080 বয়স : 35 লিঙ্গ : মহিলা | NVY0583799 ফটো উপলব্ধ |
| 576 নাম : রিয়াজুল হাসান মোল্যা পিতার নাম : ইউসুফ আলি মোল্যা বাড়ির নং : n0062 বয়স : 24 লিঙ্গ : পুরুষ | NVY1499961 ফটো উপলব্ধ | 577 নাম : মহিদুললা মোল্যা পিতার নাম : আবুল হোসেন মোল্যা বাড়ির নং : 0059 বয়স : 26 লিঙ্গ : পুরুষ | NVY1429810 ফটো উপলব্ধ | 578 নাম : রসিদা বিবি ঘরামী স্বামীর নাম : আব্বাজ ঘরামী বাড়ির নং : n0066 বয়স : 62 লিঙ্গ : মহিলা | JHN0506295 ফটো উপলব্ধ |
| 579 নাম : হাপিজা বিবি মোল্যা স্বামীর নাম : আসরাফ মোল্যা বাড়ির নং : n0080 বয়স : 43 লিঙ্গ : মহিলা | JHN2407484 ফটো উপলব্ধ | 580 নাম : ভানুজান বিবি মোল্যা পিতার নাম : সোমা মোল্যা বাড়ির নং : n0059 বয়স : 64 লিঙ্গ : মহিলা | JHN0506881 ফটো উপলব্ধ | 581 নাম : সেখ আসিক হোসেন পিতার নাম : সেখ আসমত আলি বাড়ির নং : ঝুপখালি বয়স : 35 লিঙ্গ : পুরুষ | AIV1112127 ফটো উপলব্ধ |
| 582 নাম : মিনা সেখ স্বামীর নাম : সেখ আশিক হোসেন বাড়ির নং : ঝুপখালি বয়স : 33 লিঙ্গ : মহিলা | AIV1750132 ফটো উপলব্ধ | 583 নাম : শক্ত মুন্ডা পিতার নাম : সুকর্চাঁদ মুন্ডা বাড়ির নং : 0035 বয়স : 25 লিঙ্গ : পুরুষ | NVY1429737 ফটো উপলব্ধ | 584 নাম : সহিদুল মিন্ত্রী মায়ের নাম : সবুরজান মিন্ত্রী বাড়ির নং : n0135 বয়স : 38 লিঙ্গ : পুরুষ | NVY0575274 ফটো উপলব্ধ |
| 585 নাম : অহিদ মিন্ত্রী মায়ের নাম : সবুরজান বিবি বাড়ির নং : n0135 বয়স : 41 লিঙ্গ : পুরুষ | JHN2407245 ফটো উপলব্ধ | 586 নাম : ফিরুজা বিবি স্বামীর নাম : ইছাহক মোল্ল্যা বাড়ির নং : n0135 বয়স : 40 লিঙ্গ : মহিলা | NVY1178193 ফটো উপলব্ধ | 587 নাম : সাহানুর মিন্ত্রী পিতার নাম : সহিদুল মিন্ত্রী বাড়ির নং : এন0135 বয়স : 20 লিঙ্গ : পুরুষ | NVY1719715 ফটো উপলব্ধ |
| 588 নাম : মোজসিমদ্দিন মোল্যা পিতার নাম : সমীর মোল্যা বাড়ির নং : n0075 বয়স : 34 লিঙ্গ : পুরুষ | NVY0576280 ফটো উপলব্ধ | 589 নাম : মিনারা বিবি মোল্যা স্বামীর নাম : সমীর মোল্যা বাড়ির নং : n0075 বয়স : 50 লিঙ্গ : মহিলা | WB/15/098/324447 ফটো উপলব্ধ | 590 নাম : সমীর মোল্যা পিতার নাম : রকবানী মোল্যা বাড়ির নং : n0075 বয়স : 52 লিঙ্গ : পুরুষ | NVY0575282 ফটো উপলব্ধ |
| 591 নাম : সাহানারা খাতুন পিতার নাম : মোকাজ্জেল মোল্যা বাড়ির নং : n0061 বয়স : 33 লিঙ্গ : মহিলা | NVY0703215 ফটো উপলব্ধ | 592 নাম : মঞ্জুরা বিবি মোল্যা স্বামীর নাম : কুতুবউদ্দিন আলি মোল্যা বাড়ির নং : n0137 বয়স : 32 লিঙ্গ : মহিলা | NVY0703058 ফটো উপলব্ধ | 593 নাম : রুনালয়লা মোল্যা স্বামীর নাম : আমিরুল মোল্যা বাড়ির নং : n0061 বয়স : 52 লিঙ্গ : মহিলা | JHN1426410 ফটো উপলব্ধ |
| 594 নাম : আমিরুল মোল্যা পিতার নাম : মোকাজ্জেল মোল্যা বাড়ির নং : n0061 বয়স : 60 লিঙ্গ : পুরুষ | JHN1395037 ফটো উপলব্ধ | 595 নাম : সাদ্দাম হোসেন লস্কর পিতার নাম : ফরেক আলি লস্কর বাড়ির নং : 0128 বয়স : 30 লিঙ্গ : পুরুষ | NVY0970574 ফটো উপলব্ধ | 596 নাম : ছাদ্দার হোসেন মোল্যা পিতার নাম : রাহিমবস্তু মোল্যা বাড়ির নং : 0060 বয়স : 33 লিঙ্গ : পুরুষ | NVY0970517 ফটো উপলব্ধ |
| 597 নাম : ফিরুজা বিবি স্বামীর নাম : মফিজুল মোল্যা বাড়ির নং : n0131 বয়স : 35 লিঙ্গ : মহিলা | NVY0703041 ফটো উপলব্ধ | 598 নাম : মহিউদ্দিন মোল্যা পিতার নাম : ছামাদালী মোল্যা বাড়ির নং : n0137 বয়স : 37 লিঙ্গ : পুরুষ | NVY0575746 ফটো উপলব্ধ | 599 নাম : আব্দুল আজিজ মোল্যা পিতার নাম : তালেব মোল্যা বাড়ির নং : n0137 বয়স : 35 লিঙ্গ : পুরুষ | NVY0575753 ফটো উপলব্ধ |

| | | | | | | | | | | | |
|-----|------------|---|------------|-----|------------|---|------------|-----|------------------|--|------------|
| 600 | NVY1268937 | নাম : আব্দুল সহিদ মোল্ল্যা পিতার নাম: আলাউদ্দিন মোল্ল্যা বাড়ির নং : n0110 বয়স : 27 লিঙ্গ : পুরুষ | ফটো উপলব্ধ | 601 | JHN0507160 | নাম : মসিরন বিবি মোল্যা স্বামীর নাম: সিরাজুল মোল্যা বাড়ির নং : n0110 বয়স : 56 লিঙ্গ : মহিলা | ফটো উপলব্ধ | 602 | NVY1329234 | নাম : হাফিজা খাতুন পিতার নাম: নুর ইসলাম মোল্যা বাড়ির নং : n0068 বয়স : 26 লিঙ্গ : মহিলা | ফটো উপলব্ধ |
| 603 | JHN0507871 | নাম : সহিদুল মোল্যা পিতার নাম: রববানী মোল্যা বাড়ির নং : n0074 বয়স : 63 লিঙ্গ : পুরুষ | ফটো উপলব্ধ | 604 | NVY1085422 | নাম : রেহেনা মোল্লা স্বামীর নাম: মোস্তাকিন মোল্লা বাড়ির নং : n0071 বয়স : 33 লিঙ্গ : মহিলা | ফটো উপলব্ধ | 605 | NVY0970624 | নাম : ছিদ্দিক আলি মোল্যা পিতার নাম: নুর ইসলাম মোল্যা বাড়ির নং : 0071 বয়স : 34 লিঙ্গ : পুরুষ | ফটো উপলব্ধ |
| 606 | JHN2870483 | নাম : মোস্তাকিন মোল্যা পিতার নাম: নুর ইসলাম মোল্যা বাড়ির নং : n0071 বয়স : 37 লিঙ্গ : পুরুষ | ফটো উপলব্ধ | 607 | JHN0507822 | নাম : পরিজানবিবি মোল্যা স্বামীর নাম: নুরইসলাম মোল্যা বাড়ির নং : n0071 বয়স : 63 লিঙ্গ : মহিলা | ফটো উপলব্ধ | 608 | JHN0507814 | নাম : নুরইসলাম মোল্যা পিতার নাম: রববানী মোল্যা বাড়ির নং : n0071 বয়স : 67 লিঙ্গ : পুরুষ | ফটো উপলব্ধ |
| 609 | NVY0826610 | নাম : সাবিনা বিবি মোল্যা স্বামীর নাম: আজিজুল মোল্যা বাড়ির নং : n0070 বয়স : 31 লিঙ্গ : মহিলা | ফটো উপলব্ধ | 610 | NVY0123372 | নাম : মো অমেদ আলি মোল্যা পিতার নাম: আরশাদ মোল্যা বাড়ির নং : n0070 বয়স : 40 লিঙ্গ : পুরুষ | ফটো উপলব্ধ | 611 | JHN0507137 | নাম : রহিমন বিবি মোল্যা স্বামীর নাম: আরসাদ মোল্যা বাড়ির নং : n0070 বয়স : 67 লিঙ্গ : মহিলা | ফটো উপলব্ধ |
| 612 | JHN2407526 | নাম : আরসাদ মোল্যা পিতার নাম: রববানী মোল্যা বাড়ির নং : n0070 বয়স : 70 লিঙ্গ : পুরুষ | ফটো উপলব্ধ | 613 | JHN2407575 | নাম : লায়েপ আলি মোল্যা পিতার নাম: এনছান মোল্যা বাড়ির নং : n0068 বয়স : 40 লিঙ্গ : পুরুষ | ফটো উপলব্ধ | 614 | JHN2407567 | নাম : তফুরজান বিবি মোল্যা পিতার নাম: এনছান মোল্যা বাড়ির নং : n0068 বয়স : 41 লিঙ্গ : মহিলা | ফটো উপলব্ধ |
| 615 | JHN0507343 | নাম : অহিদা বিবি মোল্যা স্বামীর নাম: মুছা মোল্যা বাড়ির নং : n0067 বয়স : 51 লিঙ্গ : মহিলা | ফটো উপলব্ধ | 616 | JHN0507335 | নাম : মুছা মোল্যা পিতার নাম: এনছান মোল্যা বাড়ির নং : n0067 বয়স : 62 লিঙ্গ : পুরুষ | ফটো উপলব্ধ | 617 | NVY0970632 | নাম : আমির মোল্যা পিতার নাম: জমসের মোল্যা বাড়ির নং : 0065 বয়স : 31 লিঙ্গ : পুরুষ | ফটো উপলব্ধ |
| 618 | NVY0703116 | নাম : রেহেনা খাতুন মোল্যা স্বামীর নাম: জিয়ারুল মোল্যা বাড়ির নং : n0061 বয়স : 33 লিঙ্গ : মহিলা | ফটো উপলব্ধ | 619 | JHN2579332 | নাম : কুতুবুদ্দিন আলি মোল্যা পিতার নাম: জনাব মোল্যা বাড়ির নং : n0110 বয়স : 39 লিঙ্গ : পুরুষ | ফটো উপলব্ধ | 620 | WB/15/098/324486 | নাম : আলাউদ্দিন মোল্লা পিতার নাম: জনাব মোল্লা বাড়ির নং : n0110 বয়স : 63 লিঙ্গ : পুরুষ | ফটো উপলব্ধ |
| 621 | JHN0507194 | নাম : সিরাজুল হক মোল্লা পিতার নাম: জনাব মোল্লা বাড়ির নং : n0110 বয়স : 59 লিঙ্গ : পুরুষ | ফটো উপলব্ধ | 622 | JHN0507202 | নাম : সাহাবুদ্দিন মোল্লা পিতার নাম: জনাব মোল্লা বাড়ির নং : n0110 বয়স : 56 লিঙ্গ : পুরুষ | ফটো উপলব্ধ | 623 | JHN0507152 | নাম : আলেয়াবিবি মোল্যা স্বামীর নাম: আলাউদ্দিন মোল্যা বাড়ির নং : n0110 বয়স : 59 লিঙ্গ : মহিলা | ফটো উপলব্ধ |
| 624 | NVY0970566 | নাম : সরিফুল মোল্যা পিতার নাম: দীন মহম্মদ মোল্যা বাড়ির নং : 0118 বয়স : 32 লিঙ্গ : পুরুষ | ফটো উপলব্ধ | 625 | NVY1430131 | নাম : রেবিনা বিবি স্বামীর নাম: নাসিরুল মোলা বাড়ির নং : 0061 বয়স : 26 লিঙ্গ : মহিলা | ফটো উপলব্ধ | 626 | NVY1429166 | নাম : করীমা বিবি স্বামীর নাম: ছাৎদার হোসেন মোল্যা বাড়ির নং : 0060 বয়স : 26 লিঙ্গ : মহিলা | ফটো উপলব্ধ |
| 627 | NVY0705202 | নাম : সিদ্দিক ঘরামী পিতার নাম: আমির আলি ঘরামী বাড়ির নং : n0110 বয়স : 32 লিঙ্গ : পুরুষ | ফটো উপলব্ধ | 628 | JHN0507673 | নাম : ছামাদালী মোল্যা পিতার নাম: জিয়াদ মোল্যা বাড়ির নং : n0137 বয়স : 66 লিঙ্গ : পুরুষ | ফটো উপলব্ধ | 629 | NVY1429851 | নাম : নাজমা বিবি স্বামীর নাম: মহিউদ্দিন মোল্যা বাড়ির নং : 0137 বয়স : 33 লিঙ্গ : মহিলা | ফটো উপলব্ধ |



| | | | | | | | | | | | |
|-----|------------------|--|------------|-----|------------|--|------------|-----|------------|---|------------|
| 630 | JHN0507681 | নাম : তাহের মোল্যা পিতার নাম: জিয়াদ মোল্যা বাড়ির নং : n0137 বয়স : 63 লিঙ্গ : পুরুষ | ফটো উপলব্ধ | 631 | JHN0507699 | নাম : রহিমা বিবি মোল্যা স্বামীর নাম: তাহের মোল্যা বাড়ির নং : n0137 বয়স : 59 লিঙ্গ : মহিলা | ফটো উপলব্ধ | 632 | JHN0507707 | নাম : সাহাদাত মোল্যা পিতার নাম: জিয়াদ মোল্যা বাড়ির নং : n0137 বয়স : 61 লিঙ্গ : পুরুষ | ফটো উপলব্ধ |
| 633 | JHN0508036 | নাম : সাহানারা বিবি মোল্যা স্বামীর নাম: সুনত মোল্যা বাড়ির নং : n0121 বয়স : 51 লিঙ্গ : মহিলা | ফটো উপলব্ধ | 634 | JHN0507772 | নাম : লালবানু সেখ স্বামীর নাম: জুব্বার সেখ বাড়ির নং : n0077 বয়স : 76 লিঙ্গ : মহিলা | ফটো উপলব্ধ | 635 | NVY1431097 | নাম : মজনু মোল্যা পিতার নাম: আজিজুল হক মোল্যা বাড়ির নং : 0109 বয়স : 26 লিঙ্গ : পুরুষ | ফটো উপলব্ধ |
| 636 | WB/15/098/324548 | নাম : ছফুরা বিবি মোল্যা স্বামীর নাম: আকাজ মোল্যা বাড়ির নং : n0121 বয়স : 84 লিঙ্গ : মহিলা | ফটো উপলব্ধ | 637 | JHN0508002 | নাম : ইউসুফ মোল্লা পিতার নাম: আকাজ মোল্লা বাড়ির নং : n0121 বয়স : 60 লিঙ্গ : পুরুষ | ফটো উপলব্ধ | 638 | NVY1431170 | নাম : ওবাইদুল্লা মোল্যা পিতার নাম: খালেক মোল্যা বাড়ির নং : 0136 বয়স : 28 লিঙ্গ : পুরুষ | ফটো উপলব্ধ |
| 639 | JHN0507509 | নাম : জোহর আলী মোল্যা পিতার নাম: নাসের মোল্যা বাড়ির নং : n0136 বয়স : 66 লিঙ্গ : পুরুষ | ফটো উপলব্ধ | 640 | NVY0826636 | নাম : হালিমা বিবি মোল্যা স্বামীর নাম: মিজানুর মোল্যা বাড়ির নং : n0132 বয়স : 31 লিঙ্গ : মহিলা | ফটো উপলব্ধ | 641 | NVY0970525 | নাম : আবু ওমায়ের মোল্যা পিতার নাম: খালেক মোল্যা বাড়ির নং : n0136 বয়স : 30 লিঙ্গ : পুরুষ | ফটো উপলব্ধ |
| 642 | JHN0508267 | নাম : মোমেনাবিবি মোল্যা স্বামীর নাম: মাজেদ মোল্যা বাড়ির নং : n0127 বয়স : 71 লিঙ্গ : মহিলা | ফটো উপলব্ধ | 643 | JHN2407641 | নাম : হাসেম আলি মোল্যা পিতার নাম: নয়মুদ্দিন মোল্যা বাড়ির নং : n0130 বয়স : 44 লিঙ্গ : পুরুষ | ফটো উপলব্ধ | 644 | JHN0507426 | নাম : কাসেম আলি মোল্যা পিতার নাম: নয়মুদ্দিন মোল্যা বাড়ির নং : n0130 বয়স : 55 লিঙ্গ : পুরুষ | ফটো উপলব্ধ |
| 645 | JHN2579282 | নাম : ইউছুপ আলি মোল্যা পিতার নাম: আহাদ আলি মোল্যা বাড়ির নং : n0131 বয়স : 42 লিঙ্গ : পুরুষ | ফটো উপলব্ধ | 646 | JHN2579274 | নাম : আর্জিনা বিবি মোল্যা স্বামীর নাম: ইউছুপ আলি মোল্যা বাড়ির নং : n0131 বয়স : 40 লিঙ্গ : মহিলা | ফটো উপলব্ধ | 647 | JHN2579266 | নাম : সরিজন মিস্ত্রী স্বামীর নাম: সইদুল আলি মিস্ত্রী বাড়ির নং : n0131 বয়স : 38 লিঙ্গ : মহিলা | ফটো উপলব্ধ |
| 648 | NVY0575688 | নাম : ফরিদা বিবি মোল্যা স্বামীর নাম: ফরেজ মোল্যা বাড়ির নং : n0131 বয়স : 34 লিঙ্গ : মহিলা | ফটো উপলব্ধ | 649 | JHN2407302 | নাম : পরবতুল্যা মোল্যা পিতার নাম: বরু মোল্যা বাড়ির নং : n0132 বয়স : 79 লিঙ্গ : পুরুষ | ফটো উপলব্ধ | 650 | JHN0506634 | নাম : জরিলা মোল্যা স্বামীর নাম: পরবতুল্যা মোল্যা বাড়ির নং : n0132 বয়স : 73 লিঙ্গ : মহিলা | ফটো উপলব্ধ |
| 651 | JHN0507525 | নাম : সাকেদা বিবি মোল্যা স্বামীর নাম: জোহর আলী মোল্যা বাড়ির নং : n0136 বয়স : 61 লিঙ্গ : মহিলা | ফটো উপলব্ধ | 652 | JHN0507533 | নাম : আজমা বিবি মোল্যা স্বামীর নাম: সাহাদাত মোল্যা বাড়ির নং : n0136 বয়স : 57 লিঙ্গ : মহিলা | ফটো উপলব্ধ | 653 | NVY1428903 | নাম : করিমা খাতুন পিতার নাম: জোহর আলি মোল্যা বাড়ির নং : 0136 বয়স : 29 লিঙ্গ : মহিলা | ফটো উপলব্ধ |
| 654 | NVY1396811 | নাম : আমিনা বিবি স্বামীর নাম: হাসেম আলি মোল্যা বাড়ির নং : এন0130 বয়স : 37 লিঙ্গ : মহিলা | ফটো উপলব্ধ | 655 | NVY1404334 | নাম : তাজমিরা খাতুন পিতার নাম: তাহের মোল্যা বাড়ির নং : 0137 বয়স : 26 লিঙ্গ : মহিলা | ফটো উপলব্ধ | 656 | NVY1428861 | নাম : আফজা বিবি স্বামীর নাম: ছেবগাতুল্লা মোল্যা বাড়ির নং : 0136 বয়স : 29 লিঙ্গ : মহিলা | ফটো উপলব্ধ |
| 657 | JHN0506592 | নাম : বরকতুল্যা মোল্যা পিতার নাম: বরু মোল্যা বাড়ির নং : n0132 বয়স : 81 লিঙ্গ : পুরুষ | ফটো উপলব্ধ | 658 | NVY0702993 | নাম : ছেবগাতুল্লা মোল্যা পিতার নাম: ছুনত আলি মোল্যা বাড়ির নং : n0136 বয়স : 34 লিঙ্গ : পুরুষ | ফটো উপলব্ধ | 659 | JHN2407401 | নাম : আজগার আলি মোল্যা পিতার নাম: মাজেদ মোল্যা বাড়ির নং : n0064 বয়স : 47 লিঙ্গ : পুরুষ | ফটো উপলব্ধ |



| | | | | | | | | | | | |
|-----|------------|--|------------|-----|------------|---|------------|-----|------------|---|------------|
| 660 | JHN0507640 | নাম : জামসের আলি মোল্যা পিতার নাম: মোহর মোল্যা বাড়ির নং : n0065 বয়স : 63 লিঙ্গ : পুরুষ | ফটো উপলব্ধ | 661 | JHN0506626 | নাম : রামিছা বিবি মোল্যা স্বামীর নাম: হাসেম মোল্যা বাড়ির নং : n0132 বয়স : 51 লিঙ্গ : মহিলা | ফটো উপলব্ধ | 662 | NVY0826552 | নাম : সেরিনা বিবি স্বামীর নাম: সফিকুল মোল্যা বাড়ির নং : n0132 বয়স : 36 লিঙ্গ : মহিলা | ফটো উপলব্ধ |
| 663 | NVY0575316 | নাম : ছয়আলি মোল্যা পিতার নাম: রহিম বক্স মোল্যা বাড়ির নং : n0060 বয়স : 36 লিঙ্গ : পুরুষ | ফটো উপলব্ধ | 664 | NVY0826453 | নাম : ছায়রা বিবি মায়ের নাম: ছফুরা বিবি বাড়ির নং : n0121 বয়স : 43 লিঙ্গ : মহিলা | ফটো উপলব্ধ | 665 | NVY1430933 | নাম : সুমাইয়া খাতুন পিতার নাম: আব্দুল লতিফ মোল্যা বাড়ির নং : 0136 বয়স : 27 লিঙ্গ : মহিলা | ফটো উপলব্ধ |
| 666 | JHN2799377 | নাম : আসমান আলি মোল্যা পিতার নাম: কাশেম মোল্যা বাড়ির নং : n0085 বয়স : 41 লিঙ্গ : পুরুষ | ফটো উপলব্ধ | 667 | NVY0250688 | নাম : তাহমিনা বিবি মোল্লা স্বামীর নাম: মোহাম্মদ মোল্লা বাড়ির নং : n0127 বয়স : 38 লিঙ্গ : মহিলা | ফটো উপলব্ধ | 668 | NVY1366400 | নাম : সেরিনা মোল্যা স্বামীর নাম: আব্দুল কাহার মোল্যা বাড়ির নং : n0110 বয়স : 29 লিঙ্গ : মহিলা | ফটো উপলব্ধ |
| 669 | NVY0575373 | নাম : রাইমা বিবি মোল্যা স্বামীর নাম: লায়োপ আলি মোল্যা বাড়ির নং : n0068 বয়স : 37 লিঙ্গ : মহিলা | ফটো উপলব্ধ | 670 | NVY1225051 | নাম : হাজিরা বিবি স্বামীর নাম: হাবিবুল্লাহ মোল্যা বাড়ির নং : n0108 বয়স : 35 লিঙ্গ : মহিলা | ফটো উপলব্ধ | 671 | NVY1178128 | নাম : আজমিরা খাতুন পিতার নাম: কচিমুদ্দিন মোল্যা বাড়ির নং : n0122 বয়স : 29 লিঙ্গ : মহিলা | ফটো উপলব্ধ |
| 672 | NVY1178417 | নাম : সাহানুর মোল্যা পিতার নাম: নুর মহাম্মদ মোল্যা বাড়ির নং : n0122 বয়স : 30 লিঙ্গ : পুরুষ | ফটো উপলব্ধ | 673 | NVY0123380 | নাম : ইউনুছ মোল্যা পিতার নাম: আরসাদ মোল্যা বাড়ির নং : n0070 বয়স : 38 লিঙ্গ : পুরুষ | ফটো উপলব্ধ | 674 | NVY0703165 | নাম : ওলিয়া খাতুন মোল্যা স্বামীর নাম: আব্দুর রউপ মোল্যা বাড়ির নং : n0083 বয়স : 39 লিঙ্গ : মহিলা | ফটো উপলব্ধ |
| 675 | JHN2407583 | নাম : নেবুজান বিবি মোল্যা স্বামীর নাম: কাশেম মোল্যা বাড়ির নং : n0085 বয়স : 65 লিঙ্গ : মহিলা | ফটো উপলব্ধ | 676 | JHN0506667 | নাম : গুলজান বিবি মোল্যা স্বামীর নাম: রহিমবক্স মোল্যা বাড়ির নং : n0060 বয়স : 80 লিঙ্গ : মহিলা | ফটো উপলব্ধ | 677 | JHN2407591 | নাম : মোজাম্মেল মোল্যা পিতার নাম: মোস্তান আলি মোলা বাড়ির নং : n0108 বয়স : 46 লিঙ্গ : পুরুষ | ফটো উপলব্ধ |
| 678 | NVY1268796 | নাম : রেজোয়ান মোল্লা পিতার নাম: সহিদুল মোল্লা বাড়ির নং : n0074 বয়স : 27 লিঙ্গ : পুরুষ | ফটো উপলব্ধ | 679 | NVY1360627 | নাম : রোজিনা বিবি স্বামীর নাম: মনিরুল মোল্যা বাড়ির নং : n0127 বয়স : 27 লিঙ্গ : মহিলা | ফটো উপলব্ধ | 680 | JHN2719714 | নাম : নুরমহম্মদ মোল্যা পিতার নাম: রববানী মোল্যা বাড়ির নং : n0139 বয়স : 62 লিঙ্গ : পুরুষ | ফটো উপলব্ধ |
| 681 | JHN2719722 | নাম : বানুজান বিবি মোল্যা স্বামীর নাম: নুরমহম্মদ মোল্যা বাড়ির নং : n0139 বয়স : 56 লিঙ্গ : মহিলা | ফটো উপলব্ধ | 682 | NVY1518364 | নাম : রেশমা পারভিন স্বামীর নাম: নুর হাসান মোল্যা বাড়ির নং : n0129 বয়স : 24 লিঙ্গ : মহিলা | ফটো উপলব্ধ | 683 | NVY1372507 | নাম : আব্দুর রহমান মোল্যা পিতার নাম: হাসেম মোল্যা বাড়ির নং : n0132 বয়স : 26 লিঙ্গ : পুরুষ | ফটো উপলব্ধ |
| 684 | NVY1518331 | নাম : জাকির হোসেন মোল্যা পিতার নাম: জোহরালী মোল্যা বাড়ির নং : n0129 বয়স : 25 লিঙ্গ : পুরুষ | ফটো উপলব্ধ | 685 | NVY1354323 | নাম : সেরিনা বিবি স্বামীর নাম: জুলফিকার মোল্যা বাড়ির নং : n0110 বয়স : 28 লিঙ্গ : মহিলা | ফটো উপলব্ধ | 686 | NVY1475011 | নাম : সাইফুল মোল্যা পিতার নাম: লতিব মোল্যা বাড়ির নং : n0108 বয়স : 24 লিঙ্গ : পুরুষ | ফটো উপলব্ধ |
| 687 | NVY0575449 | নাম : মুজিবর মোল্যা মায়ের নাম: বুড়িজন মোল্যা বাড়ির নং : n0084 বয়স : 42 লিঙ্গ : পুরুষ | ফটো উপলব্ধ | 688 | NVY0970442 | নাম : সানজুরা বিবি স্বামীর নাম: ছয় আলি মোল্যা বাড়ির নং : 0060 বয়স : 33 লিঙ্গ : মহিলা | ফটো উপলব্ধ | 689 | NVY0826602 | নাম : মুসলিমা বিবি মোল্যা স্বামীর নাম: মুজিবর মোল্যা বাড়ির নং : n0084 বয়স : 39 লিঙ্গ : মহিলা | ফটো উপলব্ধ |

| | | | | | |
|--|---------------------------|--|---------------------------|--|---------------------------|
| 690 নাম : তরিজান বিবি মোল্যা স্বামীর নাম: লতিব মোল্যা বাড়ির নং : n0108 বয়স : 59 লিঙ্গ : মহিলা | JHN0507384 ফটো উপলব্ধ | 691 নাম : কারিম আলি মোল্যা পিতার নাম: লতিব মোল্যা বাড়ির নং : 0108 বয়স : 31 লিঙ্গ : পুরুষ | NAVY0970657 ফটো উপলব্ধ | 692 নাম : ছাবিরুল মোল্যা পিতার নাম: লতিব মোল্যা বাড়ির নং : n0108 বয়স : 30 লিঙ্গ : পুরুষ | NAVY0970558 ফটো উপলব্ধ |
| 693 নাম : হাবিবুল্লাহ মোল্যা পিতার নাম: লতিব মোল্যা বাড়ির নং : n0108 বয়স : 38 লিঙ্গ : পুরুষ | NAVY0123497 ফটো উপলব্ধ | 694 নাম : আব্দুল আলিম মোল্যা মায়ের নাম: সুফিয়া বিবি মোল্যা বাড়ির নং : 3 বয়স : 31 লিঙ্গ : পুরুষ | NAVY0826800 ফটো উপলব্ধ | 695 নাম : আব্দুল আহিদ মোল্যা পিতার নাম: আলাউদ্দিন মোল্যা বাড়ির নং : n0110 বয়স : 36 লিঙ্গ : পুরুষ | JHN2870509 ফটো উপলব্ধ |
| 696 নাম : আব্দুল মালেক মোল্যা পিতার নাম: রহমান মোল্যা বাড়ির নং : n0083 বয়স : 56 লিঙ্গ : পুরুষ | JHN0507566 ফটো উপলব্ধ | 697 নাম : মামুদ আলি মোল্লা পিতার নাম: মাজেদ মোল্যা বাড়ির নং : n0127 বয়স : 51 লিঙ্গ : পুরুষ | JHN2407773 ফটো উপলব্ধ | 698 নাম : হাসিনা বিবি মোল্যা স্বামীর নাম: সাহাবুদ্দীন মোল্যা বাড়ির নং : n0110 বয়স : 52 লিঙ্গ : মহিলা | JHN0507178 ফটো উপলব্ধ |
| 699 নাম : ছায়রা বিবি স্বামীর নাম: সাদ্দাম সেখ বাড়ির নং : n0077 বয়স : 23 লিঙ্গ : মহিলা | NAVY1514694 ফটো উপলব্ধ | 700 নাম : মাহামুদুল হাসান ঘরামী পিতার নাম: আনছার আলী ঘরামী বাড়ির নং : n0136 বয়স : 24 লিঙ্গ : পুরুষ | NAVY1520626 ফটো উপলব্ধ | 701 নাম : সাহাজান মোল্যা পিতার নাম: রববানী মোল্যা বাড়ির নং : n0072 বয়স : 61 লিঙ্গ : পুরুষ | NAVY1452374 ফটো উপলব্ধ |
| 702 নাম : আব্দুল কাহার মোল্যা পিতার নাম: জনাব আলি মোল্যা বাড়ির নং : n0110 বয়স : 34 লিঙ্গ : পুরুষ | NAVY0575480 ফটো উপলব্ধ | 703 নাম : আব্দুল আলি মোল্লা পিতার নাম: সাজ্জাদ মোল্লা বাড়ির নং : n0116 বয়স : 54 লিঙ্গ : পুরুষ | JHN0506584 ফটো উপলব্ধ | 704 নাম : হামিদা বিবি স্বামীর নাম: আব্দুল আলি মোল্যা বাড়ির নং : n0116 বয়স : 38 লিঙ্গ : মহিলা | NAVY0703066 ফটো উপলব্ধ |
| 705 নাম : সওকাত মোল্যা পিতার নাম: আব্দুল মোল্যা বাড়ির নং : n0081 বয়স : 50 লিঙ্গ : পুরুষ | JHN0507046 ফটো উপলব্ধ | 706 নাম : মহিমা বিবি মোল্যা স্বামীর নাম: সওকাত মোল্যা বাড়ির নং : n0081 বয়স : 49 লিঙ্গ : মহিলা | JHN0507053 ফটো উপলব্ধ | 707 নাম : মহিউদ্দিন মোল্যা পিতার নাম: সওকাত মোল্যা বাড়ির নং : n0081 বয়স : 33 লিঙ্গ : পুরুষ | NAVY0702969 ফটো উপলব্ধ |
| 708 নাম : তাছলিমা খাতুন বিবি স্বামীর নাম: ফাইয়াজ আহমেদ বাড়ির নং : n0085 বয়স : 40 লিঙ্গ : মহিলা | NAVY0575464 ফটো উপলব্ধ | 709 নাম : মঞ্জুরা বিবি মোল্যা স্বামীর নাম: সাইফুদ্দিন মোল্যা বাড়ির নং : n0081 বয়স : 36 লিঙ্গ : মহিলা | NAVY0575423 ফটো উপলব্ধ | 710 নাম : নাজিয়া বিবি স্বামীর নাম: আজিজুল মোল্যা বাড়ির নং : n0009 বয়স : 40 লিঙ্গ : মহিলা | NAVY0826479 ফটো উপলব্ধ |
| 711 নাম : আনচুর আলি মোল্যা পিতার নাম: মাজেদ মোল্যা বাড়ির নং : n0064 বয়স : 48 লিঙ্গ : পুরুষ | NAVY1450253 ফটো উপলব্ধ | 712 নাম : ছকিনা বিবি মোল্যা স্বামীর নাম: ছোপান মোল্যা বাড়ির নং : n0121 বয়স : 36 লিঙ্গ : মহিলা | NAVY0575761 ফটো উপলব্ধ | 713 নাম : রাহাতুল্যা মোল্যা পিতার নাম: বক্র মোল্যা বাড়ির নং : n0132 বয়স : 75 লিঙ্গ : পুরুষ | JHN0506642 ফটো উপলব্ধ |
| 714 নাম : ময়রন বিবি স্বামীর নাম: বরকতুল্যা মোল্যা বাড়ির নং : n0132 বয়স : 77 লিঙ্গ : মহিলা | JHN0506600 ফটো উপলব্ধ | 715 নাম : লায়লী মোল্যা স্বামীর নাম: বক্র মোল্যা বাড়ির নং : n0065 বয়স : 36 লিঙ্গ : মহিলা | JHN2870376 ফটো উপলব্ধ | 716 নাম : সাদ্দাম সেখ পিতার নাম: জুব্বার সেখ বাড়ির নং : n0077 বয়স : 31 লিঙ্গ : পুরুষ | NAVY0826685 ফটো উপলব্ধ |
| 717 নাম : যবেদা বিবি পিতার নাম: সাবিল মোল্যা বাড়ির নং : n0108 বয়স : 40 লিঙ্গ : মহিলা | NAVY0826495 ফটো উপলব্ধ | 718 নাম : রকিয়া মোল্যা স্বামীর নাম: তৈয়েব মোল্যা বাড়ির নং : n0164 বয়স : 48 লিঙ্গ : মহিলা | JHN1389618 ফটো উপলব্ধ | 719 নাম : রিজিয়া বিবি সেখ স্বামীর নাম: রহিম সেখ বাড়ির নং : n0081 বয়স : 40 লিঙ্গ : মহিলা | JHN2870392 ফটো উপলব্ধ |



| | | | | | |
|---|--------------------------|---|--------------------------|---|--------------------------|
| 720 নাম : ফজিলা বিবি মোল্লা স্বামীর নাম : রজবালী মোল্লা বাড়ির নং : n0116 বয়স : 33 লিঙ্গ : মহিলা | NVY0576157 ফটো উপলব্ধ | 721 নাম : গোলাম মোল্লা পিতার নাম : আমিন মোল্লা বাড়ির নং : n0118 বয়স : 57 লিঙ্গ : পুরুষ | JHN0507129 ফটো উপলব্ধ | 722 নাম : সফিকুল মোল্লা পিতার নাম : রাহাতুল্যা মোল্লা বাড়ির নং : n0132 বয়স : 37 লিঙ্গ : পুরুষ | NVY0575704 ফটো উপলব্ধ |
| 723 নাম : মহস্বত মোল্লা পিতার নাম : মাঝিয়ার মোল্লা বাড়ির নং : n0083 বয়স : 32 লিঙ্গ : পুরুষ | NVY1178052 ফটো উপলব্ধ | 724 নাম : ফতেমা গাইন মোল্লা স্বামীর নাম : সাহেবদ্দিন মোল্লা বাড়ির নং : n0072 বয়স : 30 লিঙ্গ : মহিলা | NVY1178201 ফটো উপলব্ধ | 725 নাম : নাসিরুল মোল্লা পিতার নাম : আমিরুল মোল্লা বাড়ির নং : n0061 বয়স : 32 লিঙ্গ : পুরুষ | NVY1178235 ফটো উপলব্ধ |
| 726 নাম : নবিজান বিবি স্বামীর নাম : আব্দুল আজিজ মোল্লা বাড়ির নং : n0137 বয়স : 33 লিঙ্গ : মহিলা | NVY1178250 ফটো উপলব্ধ | 727 নাম : কামিরুল মোল্লা পিতার নাম : আমিরুল মোল্লা বাড়ির নং : n0061 বয়স : 26 লিঙ্গ : পুরুষ | NVY1332329 ফটো উপলব্ধ | 728 নাম : নাজিমা বিবি মোল্লা স্বামীর নাম : আব্দুল আহিদ মোল্লা বাড়ির নং : n0110 বয়স : 33 লিঙ্গ : মহিলা | NVY1178177 ফটো উপলব্ধ |
| 729 নাম : সাহেবালী মোল্লা পিতার নাম : রববানী মোল্লা বাড়ির নং : n0073 বয়স : 55 লিঙ্গ : পুরুষ | JHN0507897 ফটো উপলব্ধ | 730 নাম : কহিনুর বিবি স্বামীর নাম : ছব্বাত মোল্লা বাড়ির নং : 0121 বয়স : 36 লিঙ্গ : মহিলা | NVY0970491 ফটো উপলব্ধ | 731 নাম : আনারুল মোল্লা পিতার নাম : আনচুর আলি মোল্লা বাড়ির নং : n0064 বয়স : 26 লিঙ্গ : পুরুষ | NVY1335751 ফটো উপলব্ধ |
| 732 নাম : আফজা বিবি মোল্লা স্বামীর নাম : শুরাশিদ মোল্লা বাড়ির নং : n0118 বয়স : 33 লিঙ্গ : মহিলা | NVY1085364 ফটো উপলব্ধ | 733 নাম : জাহানারা মোল্লা স্বামীর নাম : সাহেবালী মোল্লা বাড়ির নং : n0073 বয়স : 52 লিঙ্গ : মহিলা | JHN0507905 ফটো উপলব্ধ | 734 নাম : জবেদ আলি মোল্লা পিতার নাম : মিয়া আলি মোল্লা বাড়ির নং : n0129 বয়স : 36 লিঙ্গ : পুরুষ | NVY1085414 ফটো উপলব্ধ |
| 735 নাম : জরিনা বিবি মোল্লা স্বামীর নাম : রহিমবকস মোল্লা বাড়ির নং : n0060 বয়স : 69 লিঙ্গ : মহিলা | JHN0506675 ফটো উপলব্ধ | 736 নাম : জোহরআলী মোল্লা পিতার নাম : হাজরা মোল্লা বাড়ির নং : n0129 বয়স : 63 লিঙ্গ : পুরুষ | JHN0507806 ফটো উপলব্ধ | 737 নাম : কদবানু বিবি মোল্লা স্বামীর নাম : জোহরআলী মোল্লা বাড়ির নং : n0129 বয়স : 56 লিঙ্গ : মহিলা | JHN2719789 ফটো উপলব্ধ |
| 738 নাম : মোঃ রবিউল মোল্লা পিতার নাম : রহিম বক্স মোল্লা বাড়ির নং : n0060 বয়স : 37 লিঙ্গ : পুরুষ | NVY0123265 ফটো উপলব্ধ | 739 নাম : মনিরুল মোল্লা পিতার নাম : সন্নাত মোল্লা বাড়ির নং : n0118 বয়স : 30 লিঙ্গ : পুরুষ | NVY1178086 ফটো উপলব্ধ | 740 নাম : আনোয়ারা বিবি স্বামীর নাম : লোকমান মোল্লা বাড়ির নং : n0118 বয়স : 38 লিঙ্গ : মহিলা | NVY0575589 ফটো উপলব্ধ |
| 741 নাম : মনিরুল মোল্লা পিতার নাম : মাজেদ আলি মোল্লা বাড়ির নং : n0127 বয়স : 28 লিঙ্গ : পুরুষ | NVY1178003 ফটো উপলব্ধ | 742 নাম : রফিক মোল্লা পিতার নাম : আরসাদ মোল্লা বাড়ির নং : n0070 বয়স : 32 লিঙ্গ : পুরুষ | NVY1178268 ফটো উপলব্ধ | 743 নাম : নাজিমা বিবি মোল্লা স্বামীর নাম : আমির মোল্লা বাড়ির নং : 0066 বয়স : 29 লিঙ্গ : মহিলা | NVY1178276 ফটো উপলব্ধ |
| 744 নাম : মরিজান বিবি মোল্লা স্বামীর নাম : সাহাজান মোল্লা বাড়ির নং : n0072 বয়স : 52 লিঙ্গ : মহিলা | JHN0507863 ফটো উপলব্ধ | 745 নাম : কুতুবদ্দিন মোল্লা স্বামীর নাম : সাহাজান মোল্লা বাড়ির নং : n0072 বয়স : 35 লিঙ্গ : মহিলা | NVY0575407 ফটো উপলব্ধ | 746 নাম : রহিমা বিবি মোল্লা স্বামীর নাম : মজিদ মোল্লা বাড়ির নং : n0109 বয়স : 61 লিঙ্গ : মহিলা | JHN0506766 ফটো উপলব্ধ |
| 747 নাম : মনোয়ারা বিবি মোল্লা স্বামীর নাম : মোজাম মোল্লা বাড়ির নং : n0116 বয়স : 28 লিঙ্গ : মহিলা | NVY1178326 ফটো উপলব্ধ | 748 নাম : নায়রুল মোল্লা পিতার নাম : জামির মোল্লা বাড়ির নং : n0116 বয়স : 32 লিঙ্গ : পুরুষ | NVY0826669 ফটো উপলব্ধ | 749 নাম : আব্দুল লতিফ মোল্লা পিতার নাম : নাসের আলি মোল্লা বাড়ির নং : n0136 বয়স : 71 লিঙ্গ : পুরুষ | JHN0507467 ফটো উপলব্ধ |

| | | | | | |
|--|--------------------------|--|--------------------------|---|--------------------------|
| 750 নাম : রুলামিন মোল্যা পিতার নাম: নিয়ামত মোল্যা বাড়ির নং : n0173 বয়স : 29 লিঙ্গ : পুরুষ | NVY1213453 ফটো উপলব্ধ | 751 নাম : আনজুমা বিবি মোল্যা স্বামীর নাম: দাঁসির মোল্যা বাড়ির নং : n0116 বয়স : 29 লিঙ্গ : মহিলা | NVY1178334 ফটো উপলব্ধ | 752 নাম : মানফিয়া বিবি স্বামীর নাম: ফালেক মোল্যা বাড়ির নং : n0136 বয়স : 39 লিঙ্গ : মহিলা | NVY0576298 ফটো উপলব্ধ |
| 753 নাম : মিয়ান আলি মোল্যা পিতার নাম: হাজরা মোল্যা বাড়ির নং : n0129 বয়স : 74 লিঙ্গ : পুরুষ | NVY0826677 ফটো উপলব্ধ | 754 নাম : নূর মহম্মদ মোল্যা পিতার নাম: দানমহম্মাদ মোল্যা বাড়ির নং : n0118 বয়স : 36 লিঙ্গ : পুরুষ | NVY0575605 ফটো উপলব্ধ | 755 নাম : সোনি পারভীন স্বামীর নাম: মহিদুল্লা মোল্যা বাড়ির নং : 0060 বয়স : 25 লিঙ্গ : মহিলা | NVY1428382 ফটো উপলব্ধ |
| 756 নাম : বিলকিচ বিবি স্বামীর নাম: নূর মহম্মদ মোল্যা বাড়ির নং : n0118 বয়স : 32 লিঙ্গ : মহিলা | NVY1178045 ফটো উপলব্ধ | 757 নাম : মুসলিমা বিবি মোল্যা স্বামীর নাম: গোলাম মোল্যা বাড়ির নং : n0118 বয়স : 40 লিঙ্গ : মহিলা | NVY0575597 ফটো উপলব্ধ | 758 নাম : মরিয়ম বিবি পিতার নাম: বরকতুল্লা মোল্যা বাড়ির নং : n0122 বয়স : 46 লিঙ্গ : মহিলা | NVY0575696 ফটো উপলব্ধ |
| 759 নাম : সুলত মোল্লা পিতার নাম: আক্কাজ মোল্লা বাড়ির নং : n0121 বয়স : 58 লিঙ্গ : পুরুষ | JHN0508010 ফটো উপলব্ধ | 760 নাম : মনোয়ারা বিবি মোল্যা স্বামীর নাম: ইউসুফ মোল্যা বাড়ির নং : n0121 বয়স : 55 লিঙ্গ : মহিলা | JHN0508028 ফটো উপলব্ধ | 761 নাম : মোস্তফা মোল্লা পিতার নাম: ইউসুফ মোল্লা বাড়ির নং : n0121 বয়স : 30 লিঙ্গ : পুরুষ | NVY1085372 ফটো উপলব্ধ |
| 762 নাম : নারগিজ ঘরামি স্বামীর নাম: সিদ্দিক ঘরামি বাড়ির নং : n0110 বয়স : 28 লিঙ্গ : মহিলা | NVY1225010 ফটো উপলব্ধ | 763 নাম : নূরবানু বিবি স্বামীর নাম: সাহানুর মোল্লা বাড়ির নং : n0122 বয়স : 35 লিঙ্গ : মহিলা | NVY1225036 ফটো উপলব্ধ | 764 নাম : নাজমা বিবি স্বামীর নাম: আবুল ফারুক মোল্যা বাড়ির নং : n0129 বয়স : 34 লিঙ্গ : মহিলা | NVY0575472 ফটো উপলব্ধ |
| 765 নাম : তাছলিমা বিবি মোল্যা স্বামীর নাম: কাসেম আলি মোল্যা বাড়ির নং : n0130 বয়স : 51 লিঙ্গ : মহিলা | JHN0507442 ফটো উপলব্ধ | 766 নাম : ইছাহক মোল্যা পিতার নাম: মুছা মোল্যা বাড়ির নং : n0067 বয়স : 34 লিঙ্গ : পুরুষ | NVY0576249 ফটো উপলব্ধ | 767 নাম : কারিমা বিবি স্বামীর নাম: রাজিবুল মোল্যা বাড়ির নং : 0114 বয়স : 35 লিঙ্গ : মহিলা | NVY0970483 ফটো উপলব্ধ |
| 768 নাম : আমির মোল্যা পিতার নাম: জনাব আলি মোল্যা বাড়ির নং : n0110 বয়স : 46 লিঙ্গ : পুরুষ | JHN2407534 ফটো উপলব্ধ | 769 নাম : নূর হাসান মোল্যা পিতার নাম: সামির আলি মোল্যা বাড়ির নং : n0122 বয়স : 26 লিঙ্গ : পুরুষ | NVY1335793 ফটো উপলব্ধ | 770 নাম : জলিল মোল্লা পিতার নাম: আমিন মোল্লা বাড়ির নং : n0118 বয়স : 69 লিঙ্গ : পুরুষ | JHN0507103 ফটো উপলব্ধ |
| 771 নাম : মাহাবুব মোল্যা পিতার নাম: কাসেম মোল্যা বাড়ির নং : n0122 বয়স : 32 লিঙ্গ : পুরুষ | NVY0826784 ফটো উপলব্ধ | 772 নাম : দিন ইসলাম মোল্লা পিতার নাম: সওকাত মোল্যা বাড়ির নং : n0081 বয়স : 28 লিঙ্গ : পুরুষ | NVY1268770 ফটো উপলব্ধ | 773 নাম : রিমিচা বিবি পিতার নাম: জলিল মোল্যা বাড়ির নং : n0118 বয়স : 40 লিঙ্গ : মহিলা | JHN2408177 ফটো উপলব্ধ |
| 774 নাম : রফিকুল ইসলাম মোল্যা পিতার নাম: গিয়াসুদ্দিন মোল্যা বাড়ির নং : n0188 বয়স : 26 লিঙ্গ : পুরুষ | NVY1356880 ফটো উপলব্ধ | 775 নাম : আবুবক্কর মোল্যা পিতার নাম: ছাত্তার মোল্যা বাড়ির নং : n0189 বয়স : 26 লিঙ্গ : পুরুষ | NVY1322312 ফটো উপলব্ধ | 776 নাম : লোকমান মোল্যা পিতার নাম: জলিল মোল্যা বাড়ির নং : n0118 বয়স : 40 লিঙ্গ : পুরুষ | JHN2408169 ফটো উপলব্ধ |
| 777 নাম : জাহাঙ্গীর মোল্যা পিতার নাম: ছোবাহান মোল্যা বাড়ির নং : এন0121 বয়স : 24 লিঙ্গ : পুরুষ | NVY1572544 ফটো উপলব্ধ | 778 নাম : নূর হোসেন মোল্যা পিতার নাম: সামির আলি মোল্যা বাড়ির নং : এন0122 বয়স : 24 লিঙ্গ : পুরুষ | NVY1551720 ফটো উপলব্ধ | 779 নাম : মনিরুল মোল্যা পিতার নাম: ছামাদালী মোল্যা বাড়ির নং : এন0137 বয়স : 27 লিঙ্গ : পুরুষ | NVY1463199 ফটো উপলব্ধ |

| | | | | | | | | | | | |
|-----|------------|--|------------|-----|------------|--|------------|-----|------------|--|------------|
| 780 | NVY1531300 | নাম : মস্তাজুল মোল্যা পিতার নাম: মোজাম্মেল মোল্যা বাড়ির নং : এন0108 বয়স : 23 লিঙ্গ : পুরুষ | ফটো উপলব্ধ | 781 | NVY1600600 | নাম : নাজমা খাতুন স্বামীর নাম: আহমত মোল্যা বাড়ির নং : এন0084 বয়স : 24 লিঙ্গ : মহিলা | ফটো উপলব্ধ | 782 | NVY1622851 | নাম : আব্দুল হাসান মোল্যা পিতার নাম: আমির মোল্যা বাড়ির নং : এন0110 বয়স : 22 লিঙ্গ : পুরুষ | ফটো উপলব্ধ |
| 783 | NVY1609361 | নাম : মোস্তাকিম মোল্যা পিতার নাম: মামুদ আলি মোল্যা বাড়ির নং : এন0127 বয়স : 22 লিঙ্গ : পুরুষ | ফটো উপলব্ধ | 784 | NVY1635135 | নাম : খাদিজা খাতুন স্বামীর নাম: মোজাফফর মোল্যা বাড়ির নং : এন0121 বয়স : 22 লিঙ্গ : মহিলা | ফটো উপলব্ধ | 785 | NVY1629443 | নাম : আলমগির মোল্যা পিতার নাম: তৈয়েব মোল্যা বাড়ির নং : এন0163 বয়স : 22 লিঙ্গ : পুরুষ | ফটো উপলব্ধ |
| 786 | NVY1614239 | নাম : মোমতাজুল মোল্যা পিতার নাম: আজিজুল মোল্যা বাড়ির নং : এন0116 বয়স : 22 লিঙ্গ : পুরুষ | ফটো উপলব্ধ | 787 | NVY1620525 | নাম : সাহারুল মোল্যা পিতার নাম: সাহাবুদ্দিন মোল্যা বাড়ির নং : এন0110 বয়স : 27 লিঙ্গ : পুরুষ | ফটো উপলব্ধ | 788 | ZUB0980466 | নাম : নাজিমা খাতুন স্বামীর নাম: বাকিবিল্লা মোল্যা বাড়ির নং : এন0108 বয়স : 34 লিঙ্গ : মহিলা | ফটো উপলব্ধ |
| 789 | NVY1381078 | নাম : অজমিরা খাতুন পিতার নাম: আহমত সেখ বাড়ির নং : এন0136 বয়স : 25 লিঙ্গ : মহিলা | ফটো উপলব্ধ | 790 | NVY1566553 | নাম : হাদিজা খাতুন স্বামীর নাম: আমমাদুল মোল্যা বাড়ির নং : এন0136 বয়স : 27 লিঙ্গ : মহিলা | ফটো উপলব্ধ | 791 | NVY1553585 | নাম : আব্দুল হাই মোল্যা পিতার নাম: আজগার আলি মোল্যা বাড়ির নং : এন0109 বয়স : 23 লিঙ্গ : পুরুষ | ফটো উপলব্ধ |
| 792 | JHN2407294 | নাম : সইদুল মোল্যা পিতার নাম: সাজ্জাদ মোল্যা বাড়ির নং : n0116 বয়স : 40 লিঙ্গ : পুরুষ | ফটো উপলব্ধ | 793 | NVY1638287 | নাম : সালমা খাতুন স্বামীর নাম: মোস্তাকিম মোল্যা বাড়ির নং : এন0121 বয়স : 22 লিঙ্গ : মহিলা | ফটো উপলব্ধ | 794 | NVY0582296 | নাম : তাছলিমা মোল্যা স্বামীর নাম: জবেদালি মোল্যা বাড়ির নং : এন0129 বয়স : 35 লিঙ্গ : মহিলা | ফটো উপলব্ধ |
| 795 | JHN2870491 | নাম : সাইফুদ্দিন মোল্যা পিতার নাম: আব্দুল মোল্যা বাড়ির নং : n0081 বয়স : 37 লিঙ্গ : পুরুষ | ফটো উপলব্ধ | 796 | NVY1692011 | নাম : মসিউর রহমান মোল্যা পিতার নাম: মামুদ আলি মোল্যা বাড়ির নং : এন0127 বয়স : 21 লিঙ্গ : পুরুষ | ফটো উপলব্ধ | 797 | NVY1692037 | নাম : হাবিবা মোল্যা স্বামীর নাম: রাকিব মোল্যা বাড়ির নং : এন0070 বয়স : 23 লিঙ্গ : মহিলা | ফটো উপলব্ধ |
| 798 | NVY1310762 | নাম : সেরিনা বিবি স্বামীর নাম: মাহাবুর মোল্যা বাড়ির নং : 0132 বয়স : 28 লিঙ্গ : মহিলা | ফটো উপলব্ধ | 799 | NVY1268945 | নাম : নূর হাসান মোল্ল্যা পিতার নাম: জোহর আলি মোল্ল্যা বাড়ির নং : n0129 বয়স : 29 লিঙ্গ : পুরুষ | ফটো উপলব্ধ | 800 | NVY1268952 | নাম : আলমগীর মোল্যা পিতার নাম: ছোবাহান মোল্যা বাড়ির নং : n0121 বয়স : 30 লিঙ্গ : পুরুষ | ফটো উপলব্ধ |
| 801 | NVY1692169 | নাম : তয়েপ আলি মোল্যা পিতার নাম: সাহেবালি মোল্যা বাড়ির নং : এন0073 বয়স : 22 লিঙ্গ : পুরুষ | ফটো উপলব্ধ | 802 | NVY1692276 | নাম : রাকিবুল ইসলাম পিতার নাম: জিয়ারুল মোল্যা বাড়ির নং : এন0061 বয়স : 22 লিঙ্গ : পুরুষ | ফটো উপলব্ধ | 803 | NVY1692128 | নাম : সাহিল আহমেদ মায়ের নাম: তাছলিমা খাতুন বিবি বাড়ির নং : এন0085 বয়স : 23 লিঙ্গ : পুরুষ | ফটো উপলব্ধ |
| 804 | NVY1692136 | নাম : সাহিনা খাতুন স্বামীর নাম: ওবাইদুল্লা মোল্যা বাড়ির নং : 0136 বয়স : 23 লিঙ্গ : মহিলা | ফটো উপলব্ধ | 805 | NVY1085349 | নাম : তৈবুর রহমান মোল্লা পিতার নাম: আব্দুল মালেক মোল্লা বাড়ির নং : n0083 বয়স : 29 লিঙ্গ : পুরুষ | ফটো উপলব্ধ | 806 | NVY1550821 | নাম : উম্মে হাবিবা খাতুন স্বামীর নাম: তৈবুর রয়মান মোল্লা বাড়ির নং : n0083 বয়স : 24 লিঙ্গ : মহিলা | ফটো উপলব্ধ |
| 807 | NVY1692318 | নাম : মোমেনা খাতুন পিতার নাম: মুজিবুর মোল্লা বাড়ির নং : এন0084 বয়স : 23 লিঙ্গ : মহিলা | ফটো উপলব্ধ | 808 | JHN0913921 | নাম : তৈয়েব মোল্যা পিতার নাম: জবেদ মোল্যা বাড়ির নং : n0163 বয়স : 52 লিঙ্গ : পুরুষ | ফটো উপলব্ধ | 809 | JHN2579340 | নাম : মনোয়ারা বিবি মোল্যা স্বামীর নাম: মোজাম্মেল মোল্যা বাড়ির নং : n0108 বয়স : 41 লিঙ্গ : মহিলা | ফটো উপলব্ধ |

| | | | | | |
|--|--------------------------|---|--------------------------|--|--------------------------|
| 810 নাম : মনোয়ারা বিবি মোল্যা স্বামীর নাম: আজিজুল মোল্যা বাড়ির নং : n0116 বয়স : 40 লিঙ্গ : মহিলা | NVY0575555 ফটো উপলব্ধ | 811 নাম : রহিম সেখ পিতার নাম: জুব্বার সেখ বাড়ির নং : n0077 বয়স : 40 লিঙ্গ : পুরুষ | NVY0123547 ফটো উপলব্ধ | 812 নাম : নাসিরা বিবি স্বামীর নাম: করিম সেখ বাড়ির নং : n0077 বয়স : 33 লিঙ্গ : মহিলা | NVY0826537 ফটো উপলব্ধ |
| 813 নাম : বাকি বিল্লা মোল্যা পিতার নাম: লতিফ মোল্যা বাড়ির নং : n0108 বয়স : 39 লিঙ্গ : পুরুষ | NVY0123489 ফটো উপলব্ধ | 814 নাম : সুফিয়া বিবি মোল্যা স্বামীর নাম: আজগার মোল্যা বাড়ির নং : n0109 বয়স : 47 লিঙ্গ : মহিলা | JHN2407369 ফটো উপলব্ধ | 815 নাম : মিজানুর মোল্যা পিতার নাম: হাসেম মোল্যা বাড়ির নং : n0132 বয়স : 37 লিঙ্গ : পুরুষ | NVY0575712 ফটো উপলব্ধ |
| 816 নাম : তরিজান মোল্যা স্বামীর নাম: আব্দুল মোল্যা বাড়ির নং : n0081 বয়স : 67 লিঙ্গ : মহিলা | JHN0507038 ফটো উপলব্ধ | 817 নাম : আব্দুর রউপ মোল্যা পিতার নাম: রহমান মোল্যা বাড়ির নং : n0083 বয়স : 45 লিঙ্গ : পুরুষ | JHN2407690 ফটো উপলব্ধ | 818 নাম : তানজিদা খাতুন স্বামীর নাম: মোস্তফা মোল্যা বাড়ির নং : 0131 বয়স : 23 লিঙ্গ : মহিলা | NVY1431022 ফটো উপলব্ধ |
| 819 নাম : বন্ধার মোল্যা পিতার নাম: জমছের মোল্যা বাড়ির নং : n0065 বয়স : 37 লিঙ্গ : পুরুষ | NVY0575357 ফটো উপলব্ধ | 820 নাম : মস্তান আলি মোল্যা পিতার নাম: এনাতালী মোল্যা বাড়ির নং : n0108 বয়স : 68 লিঙ্গ : পুরুষ | JHN0507368 ফটো উপলব্ধ | 821 নাম : হাকিম আলি মোল্যা পিতার নাম: ইউছুপ আলি মোল্যা বাড়ির নং : 0131 বয়স : 25 লিঙ্গ : পুরুষ | NVY1431113 ফটো উপলব্ধ |
| 822 নাম : আজিজুল মোল্যা পিতার নাম: আরসাদ মোল্যা বাড়ির নং : n0070 বয়স : 35 লিঙ্গ : পুরুষ | NVY0575399 ফটো উপলব্ধ | 823 নাম : ইছুপ আলি মোল্লা পিতার নাম: ইউনুছ মোল্লা বাড়ির নং : এন0070 বয়স : 20 লিঙ্গ : পুরুষ | NVY1735067 ফটো উপলব্ধ | 824 নাম : ছপিরন বিবি মায়ের নাম: রহিমবক্স মোল্যা বাড়ির নং : n0060 বয়স : 56 লিঙ্গ : মহিলা | NVY1178011 ফটো উপলব্ধ |
| 825 নাম : ময়িবানু বিবি মোল্যা স্বামীর নাম: কাচিমুদ্দিন মোল্যা বাড়ির নং : n0122 বয়স : 68 লিঙ্গ : মহিলা | JHN2407609 ফটো উপলব্ধ | 826 নাম : করিম সেখ পিতার নাম: জুব্বার সেখ বাড়ির নং : n0077 বয়স : 38 লিঙ্গ : পুরুষ | NVY0123554 ফটো উপলব্ধ | 827 নাম : হাসিরুর সেখ পিতার নাম: করিম সেখ বাড়ির নং : এন0077 বয়স : 38 লিঙ্গ : পুরুষ | NVY1753870 ফটো উপলব্ধ |
| 828 নাম : মমতাজ বিবি স্বামীর নাম: মোজাম্মেল মোল্যা বাড়ির নং : n0127 বয়স : 39 লিঙ্গ : মহিলা | JHN2870467 ফটো উপলব্ধ | 829 নাম : জাহানারা বিবি মোল্যা স্বামীর নাম: মস্তান আলি মোল্যা বাড়ির নং : n0108 বয়স : 62 লিঙ্গ : মহিলা | JHN0507392 ফটো উপলব্ধ | 830 নাম : সাইনা খাতুন স্বামীর নাম: কারিম আলি মোল্যা বাড়ির নং : এন0108 বয়স : 21 লিঙ্গ : মহিলা | NVY1757277 ফটো উপলব্ধ |
| 831 নাম : রোকিয়া বিবি মোল্যা স্বামীর নাম: আজগার আলি মোল্যা বাড়ির নং : n0064 বয়স : 40 লিঙ্গ : মহিলা | JHN2407419 ফটো উপলব্ধ | 832 নাম : ছাকিলা মোল্যা স্বামীর নাম: জামসের মোল্যা বাড়ির নং : n0065 বয়স : 60 লিঙ্গ : মহিলা | JHN2407708 ফটো উপলব্ধ | 833 নাম : রেহেনা বিবি মোল্যা স্বামীর নাম: মামুদ আলি মোল্যা বাড়ির নং : n0127 বয়স : 49 লিঙ্গ : মহিলা | JHN0508275 ফটো উপলব্ধ |
| 834 নাম : মোজাম্মেল মোল্যা পিতার নাম: মাজেদ মোল্যা বাড়ির নং : n0127 বয়স : 45 লিঙ্গ : পুরুষ | JHN2579357 ফটো উপলব্ধ | 835 নাম : রজবালী মোল্যা পিতার নাম: জামির মোল্যা বাড়ির নং : n0116 বয়স : 44 লিঙ্গ : পুরুষ | JHN2408219 ফটো উপলব্ধ | 836 নাম : মাজিদা বিবি মোল্যা স্বামীর নাম: আসমান আলি মোল্যা বাড়ির নং : n0085 বয়স : 40 লিঙ্গ : মহিলা | NVY0123455 ফটো উপলব্ধ |
| 837 নাম : রাহিলা বিবি মোল্যা স্বামীর নাম: ইমান মোল্যা বাড়ির নং : n0109 বয়স : 78 লিঙ্গ : মহিলা | JHN0506758 ফটো উপলব্ধ | 838 নাম : জিয়ারুল মোল্যা পিতার নাম: মোকাজ্জেল মোল্যা বাড়ির নং : n0061 বয়স : 55 লিঙ্গ : পুরুষ | NVY0575332 ফটো উপলব্ধ | 839 নাম : আজিজুল হক মোল্লা পিতার নাম: ইমান মোল্লা বাড়ির নং : n0109 বয়স : 54 লিঙ্গ : পুরুষ | JHN0506790 ফটো উপলব্ধ |

| | | | | | |
|--|---------------------------|--|---------------------------|--|---------------------------|
| 840 নাম : ফতেমা বিবি স্বামীর নাম: আনাচুর মোল্ল্যা বাড়ির নং : n0064 বয়স : 47 লিঙ্গ : মহিলা | JHN1426204 ফটো উপলব্ধ | 841 নাম : ফতেজান বেওয়া স্বামীর নাম: মাবিয়ার মোল্ল্যা বাড়ির নং : n0084 বয়স : 57 লিঙ্গ : মহিলা | JHN0506865 ফটো উপলব্ধ | 842 নাম : ধয়রুন্না বিবি মোল্ল্যা স্বামীর নাম: সহিদুল মোল্ল্যা বাড়ির নং : n0074 বয়স : 57 লিঙ্গ : মহিলা | JHN0507889 ফটো উপলব্ধ |
| 843 নাম : মোজাম মোল্ল্যা পিতার নাম: জামির মোল্ল্যা বাড়ির নং : n0116 বয়স : 41 লিঙ্গ : পুরুষ | JHN2579258 ফটো উপলব্ধ | 844 নাম : হাসেম মোল্ল্যা পিতার নাম: বরকতুল্যা মোল্ল্যা বাড়ির নং : n0132 বয়স : 55 লিঙ্গ : পুরুষ | JHN0506618 ফটো উপলব্ধ | 845 নাম : মনিরুল মোল্ল্যা পিতার নাম: মুছা মোল্ল্যা বাড়ির নং : এন0063 বয়স : 46 লিঙ্গ : পুরুষ | NAVY1434877 ফটো উপলব্ধ |
| 846 নাম : কচিমুদ্দিন মোল্ল্যা পিতার নাম: ফৈয়িম মোল্ল্যা বাড়ির নং : n0122 বয়স : 73 লিঙ্গ : পুরুষ | JHN0507400 ফটো উপলব্ধ | 847 নাম : মোহাম্মাদ মোল্ল্যা পিতার নাম: মাজেদ মোল্ল্যা বাড়ির নং : n0127 বয়স : 43 লিঙ্গ : পুরুষ | JHN2407765 ফটো উপলব্ধ | 848 নাম : জিয়াদ লক্ষর পিতার নাম: সুবিদালী লক্ষর বাড়ির নং : n0136 বয়স : 35 লিঙ্গ : পুরুষ | NAVY0575738 ফটো উপলব্ধ |
| 849 নাম : মাবিয়া বিবি মোল্ল্যা স্বামীর নাম: জনাব মোল্ল্যা বাড়ির নং : n0110 বয়স : 78 লিঙ্গ : মহিলা | JHN0507145 ফটো উপলব্ধ | 850 নাম : ছোবাহান মোল্ল্যা পিতার নাম: আক্বাজ মোল্ল্যা বাড়ির নং : n0121 বয়স : 55 লিঙ্গ : পুরুষ | JHN2719805 ফটো উপলব্ধ | 851 নাম : রমিছা বিবি মোল্ল্যা স্বামীর নাম: ছামাদালী মোল্ল্যা বাড়ির নং : n0137 বয়স : 61 লিঙ্গ : মহিলা | JHN0507715 ফটো উপলব্ধ |
| 852 নাম : হামিদা বিবি মোল্ল্যা স্বামীর নাম: মোঃ রবিউল মোল্ল্যা বাড়ির নং : n0060 বয়স : 34 লিঙ্গ : মহিলা | NAVY0575324 ফটো উপলব্ধ | 853 নাম : আমমাদুল মোল্ল্যা পিতার নাম: খালেক মোল্ল্যা বাড়ির নং : 0136 বয়স : 26 লিঙ্গ : পুরুষ | NAVY1431139 ফটো উপলব্ধ | 854 নাম : আহাদ আলি মোল্ল্যা পিতার নাম: এলাবঙ্গ মোল্ল্যা বাড়ির নং : n0131 বয়স : 87 লিঙ্গ : পুরুষ | JHN1341965 ফটো উপলব্ধ |
| 855 নাম : নুরজাহান বিবি স্বামীর নাম: আহাদ আলি মোল্ল্যা বাড়ির নং : n0131 বয়স : 76 লিঙ্গ : মহিলা | JHN0506709 ফটো উপলব্ধ | 856 নাম : নাজিরা মোল্ল্যা স্বামীর নাম: মিয়ার আলি মোল্ল্যা বাড়ির নং : n0129 বয়স : 42 লিঙ্গ : মহিলা | NAVY1085406 ফটো উপলব্ধ | 857 নাম : মোজাফফর মোল্ল্যা পিতার নাম: ইউসুফ মোল্ল্যা বাড়ির নং : n0121 বয়স : 32 লিঙ্গ : পুরুষ | NAVY0826818 ফটো উপলব্ধ |
| 858 নাম : নাসির মোল্ল্যা পিতার নাম: জামির মোল্ল্যা বাড়ির নং : n0116 বয়স : 35 লিঙ্গ : পুরুষ | NAVY0575563 ফটো উপলব্ধ | 859 নাম : সামির আলি মোল্ল্যা পিতার নাম: নুর মহম্মাদ মোল্ল্যা বাড়ির নং : n0122 বয়স : 37 লিঙ্গ : পুরুষ | NAVY0250662 ফটো উপলব্ধ | 860 নাম : রহিদা বিবি মোল্ল্যা স্বামীর নাম: সামির আলি মোল্ল্যা বাড়ির নং : n0122 বয়স : 36 লিঙ্গ : মহিলা | NAVY0575647 ফটো উপলব্ধ |
| 861 নাম : নুর আলম মোল্ল্যা পিতার নাম: সামির আলি মোল্ল্যা বাড়ির নং : এন0122 বয়স : 20 লিঙ্গ : পুরুষ | NAVY1721240 ফটো উপলব্ধ | 862 নাম : ইমদাদুল্লা মোল্ল্যা পিতার নাম: আব্দুল লতিফ মোল্ল্যা বাড়ির নং : এন0136 বয়স : 21 লিঙ্গ : পুরুষ | NAVY1692938 ফটো উপলব্ধ | 863 নাম : রাবিয়া খাতুন পিতার নাম: আব্দুল মালেক মোল্ল্যা বাড়ির নং : এন0083 বয়স : 23 লিঙ্গ : মহিলা | NAVY1692060 ফটো উপলব্ধ |
| 864 নাম : রফিকুল মোল্ল্যা পিতার নাম: রাহাতুল্যা মোল্ল্যা বাড়ির নং : এন0132 বয়স : 41 লিঙ্গ : পুরুষ | NAVY0250639 ফটো উপলব্ধ | 865 নাম : মোস্তাকিন মোল্ল্যা পিতার নাম: ইউসুফ মোল্ল্যা বাড়ির নং : এন0121 বয়স : 22 লিঙ্গ : পুরুষ | NAVY1635564 ফটো উপলব্ধ | 866 নাম : ছায়মা বিবি স্বামীর নাম: রফিকুল মোল্ল্যা বাড়ির নং : এন0132 বয়স : 43 লিঙ্গ : মহিলা | NAVY0575720 ফটো উপলব্ধ |
| 867 নাম : আলিম মোল্ল্যা পিতার নাম: সিরাজুল মোল্ল্যা বাড়ির নং : এন0110 বয়স : 24 লিঙ্গ : পুরুষ | NAVY1559400 ফটো উপলব্ধ | 868 নাম : সহানাজ বিবি স্বামীর নাম: সাহাৰুল মোল্ল্যা বাড়ির নং : এন0110 বয়স : 22 লিঙ্গ : মহিলা | NAVY1747575 ফটো উপলব্ধ | 869 নাম : হালিমা বিবি স্বামীর নাম: মইউদ্দিন মোল্ল্যা বাড়ির নং : এন0083 বয়স : 23 লিঙ্গ : মহিলা | NAVY1585991 ফটো উপলব্ধ |

| | | | | | | | | | | | |
|-----|-------------|--|------------|-----|-------------|--|------------|-----|-------------|---|------------|
| 870 | NAVY1559905 | নাম : বাকিবিল্লা মোল্যা পিতার নাম: খালেদ মোল্যা বাড়ির নং : এন0136 বয়স : 23 লিঙ্গ : পুরুষ | ফটো উপলব্ধ | 871 | NAVY1319920 | নাম : আহমত মোল্যা পিতার নাম: মাযিয়ার মোল্যা বাড়ির নং : n0084 বয়স : 30 লিঙ্গ : পুরুষ | ফটো উপলব্ধ | 872 | JHN2407666 | নাম : খালেদ মোল্যা পিতার নাম: নাসের আলি মোল্যা বাড়ির নং : n0136 বয়স : 72 লিঙ্গ : পুরুষ | ফটো উপলব্ধ |
| 873 | NAVY1363944 | নাম : হাসানুর মোল্যা পিতার নাম: গোলাম মোল্যা বাড়ির নং : n0118 বয়স : 25 লিঙ্গ : পুরুষ | ফটো উপলব্ধ | 874 | JHN0507095 | নাম : ছায়েদা বিবি মোল্যা স্বামীর নাম: দীন মহম্মদ মোল্যা বাড়ির নং : n0118 বয়স : 56 লিঙ্গ : মহিলা | ফটো উপলব্ধ | 875 | NAVY1268804 | নাম : তরিকুল ইসলাম মোল্যা পিতার নাম: আব্দুল মালেক মোল্যা বাড়ির নং : n0083 বয়স : 27 লিঙ্গ : পুরুষ | ফটো উপলব্ধ |
| 876 | NAVY1269018 | নাম : সুফিয়া বিবি স্বামীর নাম: মনিরুল মোল্যা বাড়ির নং : n0067 বয়স : 38 লিঙ্গ : মহিলা | ফটো উপলব্ধ | 877 | JHN1342468 | নাম : আজিজুল মোল্যা পিতার নাম: জামির মোল্যা বাড়ির নং : n0116 বয়স : 47 লিঙ্গ : পুরুষ | ফটো উপলব্ধ | 878 | JHN0507475 | নাম : সহিদা মোল্যা স্বামীর নাম: আব্দুল লতিফ মোল্যা বাড়ির নং : n0136 বয়স : 66 লিঙ্গ : মহিলা | ফটো উপলব্ধ |
| 879 | JHN2870533 | নাম : সাহেবদ্দিন মোল্যা পিতার নাম: সাহাজান মোল্যা বাড়ির নং : n0072 বয়স : 37 লিঙ্গ : পুরুষ | ফটো উপলব্ধ | 880 | JHN2407278 | নাম : আসমা বিবি স্বামীর নাম: আমির মোল্যা বাড়ির নং : n0139 বয়স : 43 লিঙ্গ : মহিলা | ফটো উপলব্ধ | 881 | NAVY0970640 | নাম : নুরদ্দিন মোল্যা পিতার নাম: সাহাজান মোল্যা বাড়ির নং : 0072 বয়স : 28 লিঙ্গ : পুরুষ | ফটো উপলব্ধ |
| 882 | JHN0507558 | নাম : নুরজাহান মোল্যা স্বামীর নাম: রহমান মোল্যা বাড়ির নং : n0083 বয়স : 75 লিঙ্গ : মহিলা | ফটো উপলব্ধ | 883 | NAVY0703025 | নাম : রোকেয়া খাতুন স্বামীর নাম: আব্দুল মালেক মোল্যা বাড়ির নং : n0083 বয়স : 48 লিঙ্গ : মহিলা | ফটো উপলব্ধ | 884 | NAVY0576272 | নাম : রিয়াজুল মোল্যা পিতার নাম: আরসাদ মোল্যা বাড়ির নং : n0084 বয়স : 37 লিঙ্গ : পুরুষ | ফটো উপলব্ধ |
| 885 | NAVY1745082 | নাম : আছিয়া খাতুন মোল্যা স্বামীর নাম: রিয়াজুল মোল্যা বাড়ির নং : এন0084 বয়স : 22 লিঙ্গ : মহিলা | ফটো উপলব্ধ | 886 | JHN2407328 | নাম : রুকেয়া বিবি পিতার নাম: রহিম বক্স মোল্যা বাড়ির নং : n0060 বয়স : 47 লিঙ্গ : মহিলা | ফটো উপলব্ধ | 887 | JHN2408185 | নাম : আব্দুল করিম মোল্যা পিতার নাম: জলিল মোল্যা বাড়ির নং : n0118 বয়স : 39 লিঙ্গ : পুরুষ | ফটো উপলব্ধ |
| 888 | NAVY1357292 | নাম : সামসুননাহার বিবি স্বামীর নাম: নায়রুল মোল্যা বাড়ির নং : n0116 বয়স : 27 লিঙ্গ : মহিলা | ফটো উপলব্ধ | 889 | JHN2407815 | নাম : ছব্বাত মোল্যা পিতার নাম: আকাজ মোল্যা বাড়ির নং : n0121 বয়স : 51 লিঙ্গ : পুরুষ | ফটো উপলব্ধ | 890 | NAVY1741461 | নাম : মসফেকিন মোল্যা পিতার নাম: ইউসুফ মোল্যা বাড়ির নং : এন0028 বয়স : 21 লিঙ্গ : পুরুষ | ফটো উপলব্ধ |
| 891 | JHN2579290 | নাম : আবুল ফারুক মোল্যা মায়ের নাম: রহিমা বিবি মোল্যা বাড়ির নং : n0109 বয়স : 40 লিঙ্গ : পুরুষ | ফটো উপলব্ধ | 892 | NAVY1722719 | নাম : নাজমা খাতুন স্বামীর নাম: আব্দুল আলিম মোল্যা বাড়ির নং : এন0003 বয়স : 23 লিঙ্গ : মহিলা | ফটো উপলব্ধ | 893 | NAVY1379098 | নাম : জামিরুল মোল্যা পিতার নাম: ইউসুফ আলি মোল্যা বাড়ির নং : 0124 বয়স : 26 লিঙ্গ : পুরুষ | ফটো উপলব্ধ |
| 894 | NAVY1178078 | নাম : হালিমা বিবি স্বামীর নাম: সাইফুদ্দিন মোল্যা বাড়ির নং : n0114 বয়স : 28 লিঙ্গ : মহিলা | ফটো উপলব্ধ | 895 | JHN0508127 | নাম : রাবেয়া বিবি মোল্যা স্বামীর নাম: ইছাহক মোল্যা বাড়ির নং : n0117 বয়স : 57 লিঙ্গ : মহিলা | ফটো উপলব্ধ | 896 | NAVY0576223 | নাম : ইউনুচ মোল্যা পিতার নাম: ইছাহক মোল্যা বাড়ির নং : n0117 বয়স : 35 লিঙ্গ : পুরুষ | ফটো উপলব্ধ |
| 897 | NAVY1085299 | নাম : মামনি বিবি স্বামীর নাম: হাবিবুল্লাহ মোল্যা বাড়ির নং : n0117 বয়স : 29 লিঙ্গ : মহিলা | ফটো উপলব্ধ | 898 | NAVY0703132 | নাম : মিনারা খাতুন বিবি স্বামীর নাম: আব্দুলহিল মারুফ মোল্যা বাড়ির নং : n0120 বয়স : 33 লিঙ্গ : মহিলা | ফটো উপলব্ধ | 899 | JHN0981753 | নাম : আনোয়ারা বিবি মোল্যা স্বামীর নাম: মোম্মাফ আলি মোল্যা বাড়ির নং : n0113 বয়স : 56 লিঙ্গ : মহিলা | ফটো উপলব্ধ |

| | | | | | |
|--|--------------------------|---|--------------------------|--|--------------------------|
| 900 নাম : মাৰিয়া খাতুন স্বামীর নাম: মহিউদ্দিন মোল্যা বাড়ির নং : 0123 বয়স : 25 লিঙ্গ : মহিলা | NVY1430792 ফটো উপলব্ধ | 901 নাম : রুলামিন মোল্যা পিতার নাম: ইছাহক মোল্যা বাড়ির নং : 0117 বয়স : 26 লিঙ্গ : পুরুষ | NVY1430461 ফটো উপলব্ধ | 902 নাম : আবুল কালাম মোল্লা পিতার নাম: তমিজদ্দিন মোল্লা বাড়ির নং : n0111 বয়স : 27 লিঙ্গ : পুরুষ | NVY1268994 ফটো উপলব্ধ |
| 903 নাম : মজিবর মোল্লা পিতার নাম: হানিফ মোল্যা বাড়ির নং : n0119 বয়স : 36 লিঙ্গ : পুরুষ | NVY0575613 ফটো উপলব্ধ | 904 নাম : মাসুরা বিবি স্বামীর নাম: সিরাজুল মিস্ত্রী বাড়ির নং : n0124 বয়স : 36 লিঙ্গ : মহিলা | NVY0250704 ফটো উপলব্ধ | 905 নাম : মোরসেদ মোল্লা পিতার নাম: বাসারত মোল্লা বাড়ির নং : n0114 বয়স : 57 লিঙ্গ : পুরুষ | JHN0506964 ফটো উপলব্ধ |
| 906 নাম : আবেদ আলী মোল্লা পিতার নাম: বাসারত মোল্লা বাড়ির নং : n0114 বয়স : 72 লিঙ্গ : পুরুষ | JHN0506949 ফটো উপলব্ধ | 907 নাম : গিয়াসুদ্দিন মোল্যা পিতার নাম: আবেদ আলি মোল্যা বাড়ির নং : n0114 বয়স : 35 লিঙ্গ : পুরুষ | NVY0123331 ফটো উপলব্ধ | 908 নাম : আজমিরা মোল্যা স্বামীর নাম: সিরাজুল ইসলাম মোল্যা বাড়ির নং : n0117 বয়স : 39 লিঙ্গ : মহিলা | NVY0123620 ফটো উপলব্ধ |
| 909 নাম : নারগিস খাতুন বিবি স্বামীর নাম: সরিফুল মোল্যা বাড়ির নং : n0115 বয়স : 30 লিঙ্গ : মহিলা | NVY1331578 ফটো উপলব্ধ | 910 নাম : আবুল কালাম মোল্যা পিতার নাম: মনছুর মোল্যা বাড়ির নং : n0123 বয়স : 42 লিঙ্গ : পুরুষ | JHN2408201 ফটো উপলব্ধ | 911 নাম : রফিকুল মোল্যা পিতার নাম: মনছুর মোল্যা বাড়ির নং : n0123 বয়স : 35 লিঙ্গ : পুরুষ | NVY0576199 ফটো উপলব্ধ |
| 912 নাম : সফিকুল মোল্লা পিতার নাম: সাহারালী মোল্লা বাড়ির নং : n0115 বয়স : 49 লিঙ্গ : পুরুষ | JHN0508317 ফটো উপলব্ধ | 913 নাম : হাসানুর মোল্যা পিতার নাম: মালেক মোল্যা বাড়ির নং : n0113 বয়স : 28 লিঙ্গ : পুরুষ | NVY1178029 ফটো উপলব্ধ | 914 নাম : রাহাতন বিবি মোল্যা স্বামীর নাম: ছাত্তার মোল্যা বাড়ির নং : n0119 বয়স : 51 লিঙ্গ : মহিলা | JHN2719839 ফটো উপলব্ধ |
| 915 নাম : ছাত্তার মোল্লা পিতার নাম: জুব্বার মোল্লা বাড়ির নং : n0119 বয়স : 57 লিঙ্গ : পুরুষ | JHN0508184 ফটো উপলব্ধ | 916 নাম : রশিদা খাতুন মোল্যা স্বামীর নাম: মজিবর মোল্যা বাড়ির নং : n0119 বয়স : 35 লিঙ্গ : মহিলা | NVY0703199 ফটো উপলব্ধ | 917 নাম : সানারা বিবি মোল্যা স্বামীর নাম: নুরউদ্দিন মোল্যা বাড়ির নং : n0119 বয়স : 35 লিঙ্গ : মহিলা | NVY0826594 ফটো উপলব্ধ |
| 918 নাম : তমিজদ্দিন মোল্লা পিতার নাম: ইরান মোল্লা বাড়ির নং : n0111 বয়স : 58 লিঙ্গ : পুরুষ | JHN0508143 ফটো উপলব্ধ | 919 নাম : আজমিরা বিবি মোল্যা স্বামীর নাম: আবুল কালাম মোল্যা বাড়ির নং : n0123 বয়স : 35 লিঙ্গ : মহিলা | NVY0575654 ফটো উপলব্ধ | 920 নাম : সবেদালী মোল্লা পিতার নাম: চেনে মোল্লা বাড়ির নং : n0124 বয়স : 86 লিঙ্গ : পুরুষ | JHN0507939 ফটো উপলব্ধ |
| 921 নাম : জাফরআলী মোল্লা পিতার নাম: সবেদালী মোল্লা বাড়ির নং : n0124 বয়স : 63 লিঙ্গ : পুরুষ | JHN0507947 ফটো উপলব্ধ | 922 নাম : আম্মাদুল্লা মোল্যা পিতার নাম: সবেদালী মোল্যা বাড়ির নং : n0124 বয়স : 32 লিঙ্গ : পুরুষ | NVY0826701 ফটো উপলব্ধ | 923 নাম : হালিমাবিবি মোল্যা স্বামীর নাম: জাফরআলি মোল্যা বাড়ির নং : n0124 বয়স : 57 লিঙ্গ : মহিলা | JHN0507988 ফটো উপলব্ধ |
| 924 নাম : মালেক মোল্লা পিতার নাম: মানিক মোল্লা বাড়ির নং : n0113 বয়স : 63 লিঙ্গ : পুরুষ | JHN0507848 ফটো উপলব্ধ | 925 নাম : মহাসিন আলি মোল্যা পিতার নাম: মাওলা বক্স মোল্যা বাড়ির নং : n0133 বয়স : 38 লিঙ্গ : পুরুষ | NVY0123570 ফটো উপলব্ধ | 926 নাম : নুরউদ্দিন মোল্যা পিতার নাম: ইরান আলি মোল্যা বাড়ির নং : n0111 বয়স : 37 লিঙ্গ : পুরুষ | NVY0250712 ফটো উপলব্ধ |
| 927 নাম : তাছলিমা বিবি মোল্যা স্বামীর নাম: সফিকুল মোল্যা বাড়ির নং : n0115 বয়স : 46 লিঙ্গ : মহিলা | NVY0250696 ফটো উপলব্ধ | 928 নাম : তাছলিমা বিবি মোল্যা স্বামীর নাম: নুরউদ্দিন মোল্যা বাড়ির নং : n0115 বয়স : 35 লিঙ্গ : মহিলা | NVY0575498 ফটো উপলব্ধ | 929 নাম : হাবিবুল্লাহ মোল্যা পিতার নাম: মোরসেদ মোল্যা বাড়ির নং : n0114 বয়স : 34 লিঙ্গ : মহিলা | NVY0826727 ফটো উপলব্ধ |

| | | | | | |
|---|--------------------------|--|--------------------------|---|--------------------------|
| 930 নাম : আবুতালেব মোল্যা পিতার নাম: মোরসেদ মোল্যা বাড়ির নং : 0114 বয়স : 30 লিঙ্গ : পুরুষ | NVY0970608 ফটো উপলব্ধ | 931 নাম : ইয়ারুল মোল্যা পিতার নাম: মোকারজেল মোল্যা বাড়ির নং : n0114 বয়স : 39 লিঙ্গ : পুরুষ | JHN2579308 ফটো উপলব্ধ | 932 নাম : রেজাউল মোল্যা পিতার নাম: আরসাদ মোল্যা বাড়ির নং : n0114 বয়স : 34 লিঙ্গ : পুরুষ | NVY0575530 ফটো উপলব্ধ |
| 933 নাম : মিজানুর মোল্যা পিতার নাম: আরসাদ মোল্যা বাড়ির নং : n0114 বয়স : 35 লিঙ্গ : পুরুষ | NVY0576231 ফটো উপলব্ধ | 934 নাম : ছায়েরা বিবি মোল্যা স্বামীর নাম: আরসাদ মোল্যা বাড়ির নং : n0114 বয়স : 63 লিঙ্গ : মহিলা | JHN2407450 ফটো উপলব্ধ | 935 নাম : সহিদাবানু মোল্যা স্বামীর নাম: লাইছেল মোল্যা বাড়ির নং : n0114 বয়স : 38 লিঙ্গ : মহিলা | NVY0826586 ফটো উপলব্ধ |
| 936 নাম : ওমর ফারুক মোল্যা পিতার নাম: মালেক মোল্যা বাড়ির নং : n0113 বয়স : 34 লিঙ্গ : পুরুষ | NVY0575506 ফটো উপলব্ধ | 937 নাম : অছিয়াবিবি স্বামীর নাম: সবেদালী মোল্যা বাড়ির নং : n0124 বয়স : 71 লিঙ্গ : মহিলা | JHN0507970 ফটো উপলব্ধ | 938 নাম : খাদিজা বিবি স্বামীর নাম: মহাসিন মোল্যা বাড়ির নং : n0133 বয়স : 34 লিঙ্গ : মহিলা | NVY0575308 ফটো উপলব্ধ |
| 939 নাম : সোমজান মোল্যা স্বামীর নাম: হারান মোল্যা বাড়ির নং : n0126 বয়স : 81 লিঙ্গ : মহিলা | JHN0508374 ফটো উপলব্ধ | 940 নাম : মাজেত মোল্যা পিতার নাম: হারান মোল্যা বাড়ির নং : n0126 বয়স : 39 লিঙ্গ : পুরুষ | NVY0575662 ফটো উপলব্ধ | 941 নাম : সাহারালী মোল্লা পিতার নাম: হাসেম মোল্লা বাড়ির নং : n0115 বয়স : 77 লিঙ্গ : পুরুষ | JHN0508291 ফটো উপলব্ধ |
| 942 নাম : সারাহফত মোল্লা পিতার নাম: সাহারালী মোল্লা বাড়ির নং : n0115 বয়স : 54 লিঙ্গ : পুরুষ | JHN0508309 ফটো উপলব্ধ | 943 নাম : সাইফুল মোল্লা পিতার নাম: সাহাজদ্দিন মোল্লা বাড়ির নং : n0115 বয়স : 30 লিঙ্গ : পুরুষ | NVY1085323 ফটো উপলব্ধ | 944 নাম : মেহেরজান বিবি মোল্যা স্বামীর নাম: সাহারালী মোল্যা বাড়ির নং : n0115 বয়স : 72 লিঙ্গ : মহিলা | JHN0508333 ফটো উপলব্ধ |
| 945 নাম : তনুজা বিবি মোল্যা স্বামীর নাম: মোমরেজ মোল্যা বাড়ির নং : n0115 বয়স : 35 লিঙ্গ : মহিলা | NVY0703090 ফটো উপলব্ধ | 946 নাম : সাহিদা বিবি মোল্যা স্বামীর নাম: সারাহফত মোল্যা বাড়ির নং : n0115 বয়স : 48 লিঙ্গ : মহিলা | JHN0508358 ফটো উপলব্ধ | 947 নাম : রেজাউল মোল্যা পিতার নাম: সাহাজদ্দিন মোল্যা বাড়ির নং : n0115 বয়স : 33 লিঙ্গ : পুরুষ | NVY0576173 ফটো উপলব্ধ |
| 948 নাম : সিরাজুল মিন্তী পিতার নাম: সাবদার মিন্তী বাড়ির নং : n0124 বয়স : 54 লিঙ্গ : পুরুষ | NVY1178425 ফটো উপলব্ধ | 949 নাম : হারান মোল্লা পিতার নাম: ফৈয়ম মোল্লা বাড়ির নং : n0126 বয়স : 87 লিঙ্গ : পুরুষ | JHN0508366 ফটো উপলব্ধ | 950 নাম : জুববার মোল্লা পিতার নাম: জামির মোল্লা বাড়ির নং : n0119 বয়স : 81 লিঙ্গ : পুরুষ | JHN0508176 ফটো উপলব্ধ |
| 951 নাম : গফফার মোল্যা পিতার নাম: জুববার মোল্যা বাড়ির নং : n0119 বয়স : 35 লিঙ্গ : পুরুষ | NVY0575621 ফটো উপলব্ধ | 952 নাম : বাকিবুল্লা মোল্যা পিতার নাম: আজিয়ার মোল্যা বাড়ির নং : 0120 বয়স : 31 লিঙ্গ : পুরুষ | NVY0970533 ফটো উপলব্ধ | 953 নাম : মনছুর মোল্লা পিতার নাম: জামির মোল্লা বাড়ির নং : n0123 বয়স : 67 লিঙ্গ : পুরুষ | JHN0508218 ফটো উপলব্ধ |
| 954 নাম : মনজুরা বিবি মোল্যা স্বামীর নাম: সাহাজদ্দিন মোল্যা বাড়ির নং : n0115 বয়স : 63 লিঙ্গ : মহিলা | JHN0508341 ফটো উপলব্ধ | 955 নাম : আব্বাচ মোল্যা পিতার নাম: জুববার মোল্যা বাড়ির নং : n0119 বয়স : 38 লিঙ্গ : পুরুষ | NVY0702977 ফটো উপলব্ধ | 956 নাম : কুতবুদ্দিন মোল্যা পিতার নাম: নুর ইসলাম মোল্যা বাড়ির নং : n0119 বয়স : 26 লিঙ্গ : পুরুষ | NVY1338839 ফটো উপলব্ধ |
| 957 নাম : মিজানুর মোল্লা পিতার নাম: মালেক মোল্লা বাড়ির নং : n0113 বয়স : 29 লিঙ্গ : পুরুষ | NVY1085232 ফটো উপলব্ধ | 958 নাম : ইছাহক মোল্লা পিতার নাম: তাহের মোল্লা বাড়ির নং : n0117 বয়স : 63 লিঙ্গ : পুরুষ | JHN0508077 ফটো উপলব্ধ | 959 নাম : মরিয়ম বিবি মোল্যা স্বামীর নাম: নজরুল মোল্যা বাড়ির নং : n0117 বয়স : 59 লিঙ্গ : মহিলা | JHN0508119 ফটো উপলব্ধ |

| | | | | | |
|--|--------------------------------|---|--------------------------|---|--------------------------|
| 960 নাম : সাআলম মোল্যা পিতার নাম: সাহারালী মোল্যা বাড়ির নং : n0115 বয়স : 38 লিঙ্গ : পুরুষ | JHN2719920 ফটো উপলব্ধ | 961 নাম : মান্নান আলি মোল্যা পিতার নাম: মাওলা বক্স মোল্যা বাড়ির নং : n0133 বয়স : 33 লিঙ্গ : পুরুষ | NVY0575290 ফটো উপলব্ধ | 962 নাম : গোলোহার বিবি মোল্যা স্বামীর নাম: মাওলাবক্স মোল্যা বাড়ির নং : n0133 বয়স : 57 লিঙ্গ : মহিলা | JHN0508242 ফটো উপলব্ধ |
| 963 নাম : মাওলাবক্স মোল্লা পিতার নাম: নয়মুদ্দিন মোল্লা বাড়ির নং : n0133 বয়স : 63 লিঙ্গ : পুরুষ | WB/15/098/324271 ফটো উপলব্ধ | 964 নাম : ছামিনা খাতুন বিবি স্বামীর নাম: মাজেত মোল্যা বাড়ির নং : n0126 বয়স : 36 লিঙ্গ : মহিলা | NVY0826396 ফটো উপলব্ধ | 965 নাম : সাহানুর বিবি স্বামীর নাম: হাসানুর মোল্যা বাড়ির নং : এন0113 বয়স : 23 লিঙ্গ : মহিলা | NVY1587187 ফটো উপলব্ধ |
| 966 নাম : জামাল হোসেন মোল্যা পিতার নাম: জাকির হোসেন মোল্যা বাড়ির নং : এন0114 বয়স : 22 লিঙ্গ : পুরুষ | NVY1619394 ফটো উপলব্ধ | 967 নাম : সাইফুদ্দিন মোল্যা পিতার নাম: আবেদ আলী মোল্যা বাড়ির নং : n0114 বয়স : 29 লিঙ্গ : পুরুষ | NVY0826750 ফটো উপলব্ধ | 968 নাম : তাসলিম বিবি স্বামীর নাম: হুমান মোল্যা বাড়ির নং : n0126 বয়স : 36 লিঙ্গ : মহিলা | NVY0123562 ফটো উপলব্ধ |
| 969 নাম : রউপ মোল্যা পিতার নাম: বাসারত মোল্যা বাড়ির নং : n0114 বয়স : 38 লিঙ্গ : পুরুষ | NVY0250654 ফটো উপলব্ধ | 970 নাম : হালিমা মোল্যা স্বামীর নাম: রউপ মোল্যা বাড়ির নং : n0114 বয়স : 37 লিঙ্গ : মহিলা | NVY0123323 ফটো উপলব্ধ | 971 নাম : জামিরন বিবি মোল্লা স্বামীর নাম: মামুদ আলি মোল্লা বাড়ির নং : n0124 বয়স : 50 লিঙ্গ : মহিলা | JHN0507996 ফটো উপলব্ধ |
| 972 নাম : মহিউদ্দিন মোল্যা পিতার নাম: মনছুর মোল্যা বাড়ির নং : n0123 বয়স : 27 লিঙ্গ : পুরুষ | NVY1333293 ফটো উপলব্ধ | 973 নাম : সাকোদা বিবি মোল্যা স্বামীর নাম: তমিজদ্দিন মোল্যা বাড়ির নং : n0111 বয়স : 54 লিঙ্গ : মহিলা | JHN0508168 ফটো উপলব্ধ | 974 নাম : নূরউদ্দিন মোল্যা পিতার নাম: হানিফ মোল্যা বাড়ির নং : n0119 বয়স : 27 লিঙ্গ : পুরুষ | JHN2408144 ফটো উপলব্ধ |
| 975 নাম : রফিক মোল্যা পিতার নাম: বাসারত মোল্যা বাড়ির নং : n0114 বয়স : 33 লিঙ্গ : পুরুষ | JHN0506980 ফটো উপলব্ধ | 976 নাম : আব্দুল্লাহিল মারুফ মোল্যা পিতার নাম: আজিয়ার মোল্যা বাড়ির নং : n0120 বয়স : 38 লিঙ্গ : পুরুষ | JHN2579365 ফটো উপলব্ধ | 977 নাম : আলেয়া বিবি মোল্যা স্বামীর নাম: ইরান মোল্যা বাড়ির নং : n0111 বয়স : 55 লিঙ্গ : মহিলা | JHN0508150 ফটো উপলব্ধ |
| 978 নাম : মাফুজা বিবি মোল্যা স্বামীর নাম: মোরসেদ মোল্যা বাড়ির নং : n0114 বয়স : 55 লিঙ্গ : মহিলা | JHN0507004 ফটো উপলব্ধ | 979 নাম : আজিয়ার মোল্লা পিতার নাম: জামির মোল্লা বাড়ির নং : n0120 বয়স : 59 লিঙ্গ : পুরুষ | JHN0508044 ফটো উপলব্ধ | 980 নাম : মরিয়াম বিবি স্বামীর নাম: রফিক মোল্যা বাড়ির নং : n0114 বয়স : 27 লিঙ্গ : মহিলা | NVY0826529 ফটো উপলব্ধ |
| 981 নাম : সাদ্দাম হোসেন মোল্লা পিতার নাম: সিরাজুল ইসলাম মোল্যা বাড়ির নং : n0117 বয়স : 28 লিঙ্গ : পুরুষ | NVY1268762 ফটো উপলব্ধ | 982 নাম : জিয়ারুল আলি মোল্যা পিতার নাম: সাহাজদ্দিন মোল্যা বাড়ির নং : n0115 বয়স : 35 লিঙ্গ : পুরুষ | JHN2579381 ফটো উপলব্ধ | 983 নাম : সাইদা মোল্যা স্বামীর নাম: আবেদ আলী মোল্যা বাড়ির নং : n0114 বয়স : 62 লিঙ্গ : মহিলা | JHN0506998 ফটো উপলব্ধ |
| 984 নাম : সিরাজুল ইসলাম মোল্লা পিতার নাম: তাহের মোল্লা বাড়ির নং : n0117 বয়স : 56 লিঙ্গ : পুরুষ | JHN0508085 ফটো উপলব্ধ | 985 নাম : মোমরেজ মোল্যা পিতার নাম: সাহারালী মোল্যা বাড়ির নং : n0115 বয়স : 40 লিঙ্গ : পুরুষ | JHN2408193 ফটো উপলব্ধ | 986 নাম : রনুফা খাতুন স্বামীর নাম: কুতবুদ্দিন মোল্যা বাড়ির নং : এন0119 বয়স : 22 লিঙ্গ : মহিলা | NVY1692110 ফটো উপলব্ধ |
| 987 নাম : মনিরুল মোল্লা পিতার নাম: মাওলাবক্স মোল্লা বাড়ির নং : n0133 বয়স : 28 লিঙ্গ : পুরুষ | NVY1269000 ফটো উপলব্ধ | 988 নাম : মারুফা বিবি স্বামীর নাম: মিজানুর মোল্যা বাড়ির নং : n0113 বয়স : 29 লিঙ্গ : মহিলা | NVY1430511 ফটো উপলব্ধ | 989 নাম : আরজিনা বিবি স্বামীর নাম: নূর ইসলাম মোল্লা বাড়ির নং : n0119 বয়স : 50 লিঙ্গ : মহিলা | NVY1268812 ফটো উপলব্ধ |

| | | | | | | | | | | | |
|------|-------------|--|------------|------|-------------|--|------------|------|-------------|---|------------|
| 990 | NAVY1692839 | নাম : মমতাজ খাতুন পিতার নাম: ছাদেক মোল্লা বাড়ির নং : এন0114 বয়স : 21 লিঙ্গ : মহিলা | ফটো উপলব্ধ | 991 | NAVY1692086 | নাম : জাম্মতুল ফিরদৌস মোল্যা স্বামীর নাম: মাসাদুর রহমান মোল্যা বাড়ির নং : এন0114 বয়স : 21 লিঙ্গ : মহিলা | ফটো উপলব্ধ | 992 | JHN1341544 | নাম : সাহাজদিন মোল্যা পিতার নাম: হাসেম মোল্লা বাড়ির নং : n0115 বয়স : 67 লিঙ্গ : পুরুষ | ফটো উপলব্ধ |
| 993 | NAVY1582113 | নাম : সাহারবানু খাতুন পিতার নাম: নজরুল মোল্লা বাড়ির নং : এন0117 বয়স : 26 লিঙ্গ : মহিলা | ফটো উপলব্ধ | 994 | NAVY1566389 | নাম : ছালমা বিবি স্বামীর নাম: গিয়াসুদ্দিন মোল্যা বাড়ির নং : এন0114 বয়স : 25 লিঙ্গ : মহিলা | ফটো উপলব্ধ | 995 | NAVY1576149 | নাম : তরিকুল ইসলাম মোল্যা পিতার নাম: জুমান মোল্যা বাড়ির নং : এন0126 বয়স : 23 লিঙ্গ : পুরুষ | ফটো উপলব্ধ |
| 996 | NAVY1085331 | নাম : সরিফুল মোল্লা পিতার নাম: সারাফাত মোল্লা বাড়ির নং : n0115 বয়স : 29 লিঙ্গ : পুরুষ | ফটো উপলব্ধ | 997 | NAVY1147503 | নাম : ময়রন খাতুন মোল্যা স্বামীর নাম: রেজাউল মোল্যা বাড়ির নং : n0115 বয়স : 28 লিঙ্গ : মহিলা | ফটো উপলব্ধ | 998 | NAVY1552439 | নাম : মসিবুর মিস্ত্রী পিতার নাম: সিরাজুল মিস্ত্রী বাড়ির নং : এন0124 বয়স : 23 লিঙ্গ : পুরুষ | ফটো উপলব্ধ |
| 999 | NAVY1620905 | নাম : রসোনারা খাতুন পিতার নাম: রউপ মোল্যা বাড়ির নং : এন0114 বয়স : 22 লিঙ্গ : মহিলা | ফটো উপলব্ধ | 1000 | NAVY1609684 | নাম : নুরআলম মোল্যা পিতার নাম: নজরুল মোল্যা বাড়ির নং : এন0117 বয়স : 24 লিঙ্গ : পুরুষ | ফটো উপলব্ধ | 1001 | NAVY1625227 | নাম : মাসাদুর রহমান মোল্যা পিতার নাম: লাইছেল মোল্যা বাড়ির নং : এন0114 বয়স : 22 লিঙ্গ : পুরুষ | ফটো উপলব্ধ |
| 1002 | NAVY1610823 | নাম : জুলফিকার মোল্যা পিতার নাম: জুমান মোল্যা বাড়ির নং : এন0126 বয়স : 22 লিঙ্গ : পুরুষ | ফটো উপলব্ধ | 1003 | NAVY1608165 | নাম : মোহাম্মদ তরিকুল মোল্যা পিতার নাম: মোল্লাফ আলি মোল্যা বাড়ির নং : নং0113 বয়স : 22 লিঙ্গ : পুরুষ | ফটো উপলব্ধ | 1004 | NAVY1533041 | নাম : রফিকুল মোল্যা পিতার নাম: মোল্লাফ আলি মোল্যা বাড়ির নং : এন0113 বয়স : 24 লিঙ্গ : পুরুষ | ফটো উপলব্ধ |
| 1005 | NAVY1584432 | নাম : খাদিজা বিবি খাতুন স্বামীর নাম: বাকিবুল্লা মোল্যা বাড়ির নং : এন0120 বয়স : 24 লিঙ্গ : মহিলা | ফটো উপলব্ধ | 1006 | JHN2407849 | নাম : আরজিনা বিবি মোল্যা স্বামীর নাম: নূরউদ্দিন মোল্যা বাড়ির নং : n0117 বয়স : 39 লিঙ্গ : মহিলা | ফটো উপলব্ধ | 1007 | JHN2579324 | নাম : লাইছেল মোল্যা পিতার নাম: আবেদ আলী মোল্যা বাড়ির নং : n0114 বয়স : 40 লিঙ্গ : পুরুষ | ফটো উপলব্ধ |
| 1008 | JHN1341536 | নাম : নূর ইসলাম মোল্লা পিতার নাম: হানিফ মোল্লা বাড়ির নং : n0119 বয়স : 53 লিঙ্গ : পুরুষ | ফটো উপলব্ধ | 1009 | JHN0506972 | নাম : ছাদেক মোল্যা পিতার নাম: বাসারত মোল্যা বাড়ির নং : n0114 বয়স : 56 লিঙ্গ : পুরুষ | ফটো উপলব্ধ | 1010 | JHN2407468 | নাম : জাকির হোসেন মোল্যা পিতার নাম: আরসাদ মোল্যা বাড়ির নং : n0114 বয়স : 46 লিঙ্গ : পুরুষ | ফটো উপলব্ধ |
| 1011 | JHN2407799 | নাম : জুমান মোল্যা পিতার নাম: হারান মোল্যা বাড়ির নং : n0126 বয়স : 41 লিঙ্গ : পুরুষ | ফটো উপলব্ধ | 1012 | NAVY1085307 | নাম : মোঃ মারুফ মোল্ল্যা পিতার নাম: মোঃমাওলা বক্স মোল্ল্যা বাড়ির নং : n0133 বয়স : 30 লিঙ্গ : পুরুষ | ফটো উপলব্ধ | 1013 | JHN0506956 | নাম : আরসাদ মোল্যা পিতার নাম: বাসারত মোল্যা বাড়ির নং : n0114 বয়স : 71 লিঙ্গ : পুরুষ | ফটো উপলব্ধ |
| 1014 | NAVY0970426 | নাম : হাচিনা বিবি স্বামীর নাম: রফিকুল মোল্যা বাড়ির নং : 0123 বয়স : 33 লিঙ্গ : মহিলা | ফটো উপলব্ধ | 1015 | NAVY0576181 | নাম : আসুরা বিবি মোল্যা স্বামীর নাম: জাকির হোসেন মোল্যা বাড়ির নং : n0114 বয়স : 39 লিঙ্গ : মহিলা | ফটো উপলব্ধ | 1016 | NAVY0575548 | নাম : আমেনা বিবি মোল্যা স্বামীর নাম: ছাদেক মোল্যা বাড়ির নং : n0114 বয়স : 35 লিঙ্গ : মহিলা | ফটো উপলব্ধ |
| 1017 | NAVY0575514 | নাম : রাজিবুল মোল্যা পিতার নাম: আরসাদ মোল্যা বাড়ির নং : n0114 বয়স : 43 লিঙ্গ : পুরুষ | ফটো উপলব্ধ | 1018 | NAVY1178300 | নাম : রোকিয়া বিবি খাতুন স্বামীর নাম: আব্বাচ মোল্ল্যা বাড়ির নং : n0119 বয়স : 32 লিঙ্গ : মহিলা | ফটো উপলব্ধ | 1019 | JHN0507954 | নাম : মামুদ আলি মোল্লা পিতার নাম: সবেদালী মোল্লা বাড়ির নং : n0124 বয়স : 57 লিঙ্গ : পুরুষ | ফটো উপলব্ধ |

| | | | | | |
|--|--------------------------|---|--------------------------|--|--------------------------|
| 1020 নাম : ইলিয়াস মোল্ল্যা পিতার নাম: ইছাহক মোল্ল্যা বাড়ির নং : n0117 বয়স : 28 লিঙ্গ : পুরুষ | NVY1178094 ফটো উপলব্ধ | 1021 নাম : হোসনেয়ারা বিবি মোল্ল্যা স্বামীর নাম: ওমর ফারুক মোল্ল্যা বাড়ির নং : n0113 বয়স : 28 লিঙ্গ : মহিলা | NVY1178102 ফটো উপলব্ধ | 1022 নাম : সাবিনা মোল্ল্যা স্বামীর নাম: রফিকুল মোল্ল্যা বাড়ির নং : এন0113 বয়স : 21 লিঙ্গ : মহিলা | NVY1742832 ফটো উপলব্ধ |
| 1023 নাম : আজীনা বিবি মোল্ল্যা পিতার নাম: আমাদুল্লা মোল্ল্যা বাড়ির নং : n0124 বয়স : 33 লিঙ্গ : মহিলা | NVY1178110 ফটো উপলব্ধ | 1024 নাম : মঞ্জুরা খাতুন পিতার নাম: মামুদ আলি মোল্লা বাড়ির নং : এন0124 বয়স : 21 লিঙ্গ : মহিলা | NVY1747310 ফটো উপলব্ধ | 1025 নাম : রবিউল মোল্লা পিতার নাম: মামুদ আলি মোল্লা বাড়ির নং : এন0124 বয়স : 20 লিঙ্গ : পুরুষ | NVY1747278 ফটো উপলব্ধ |
| 1026 নাম : ছাকিলা মোল্ল্যা স্বামীর নাম: মনছুর মোল্ল্যা বাড়ির নং : n0123 বয়স : 64 লিঙ্গ : মহিলা | JHN0508226 ফটো উপলব্ধ | 1027 নাম : মনোয়ারা বিবি মোল্ল্যা স্বামীর নাম: আজিয়ার মোল্ল্যা বাড়ির নং : n0120 বয়স : 54 লিঙ্গ : মহিলা | JHN2719821 ফটো উপলব্ধ | 1028 নাম : মর্জিনা বিবি মোল্ল্যা স্বামীর নাম: সিদ্দিক মোল্ল্যা বাড়ির নং : n0114 বয়স : 37 লিঙ্গ : মহিলা | NVY0575522 ফটো উপলব্ধ |
| 1029 নাম : আছমা খাতুন স্বামীর নাম: মিজানুর মোল্লা বাড়ির নং : এন0114 বয়স : 23 লিঙ্গ : মহিলা | NVY1732809 ফটো উপলব্ধ | 1030 নাম : রেশমা খাতুন স্বামীর নাম: রেজাউল মোল্লা বাড়ির নং : এন0114 বয়স : 21 লিঙ্গ : মহিলা | NVY1753318 ফটো উপলব্ধ | 1031 নাম : রহুপ মোল্ল্যা পিতার নাম: রহিম বক্স মোল্ল্যা বাড়ির নং : n0133 বয়স : 30 লিঙ্গ : পুরুষ | NVY1177971 ফটো উপলব্ধ |
| 1032 নাম : রাইমা খাতুন স্বামীর নাম: রহুপ মোল্লা বাড়ির নং : এন0133 বয়স : 25 লিঙ্গ : মহিলা | NVY1743632 ফটো উপলব্ধ | 1033 নাম : স্বরূপজান লস্কর স্বামীর নাম: সায়েমালী লস্কর বাড়ির নং : n0104 বয়স : 76 লিঙ্গ : মহিলা | JHN0508606 ফটো উপলব্ধ | 1034 নাম : সাহেবআলী লস্কর পিতার নাম: সায়েমালী লস্কর বাড়ির নং : n0104 বয়স : 58 লিঙ্গ : পুরুষ | JHN0508614 ফটো উপলব্ধ |
| 1035 নাম : আশরাফ লস্কর পিতার নাম: অমেদ লস্কর বাড়ির নং : n0107 বয়স : 38 লিঙ্গ : পুরুষ | NVY0575811 ফটো উপলব্ধ | 1036 নাম : মছিরন বিবি লস্কর স্বামীর নাম: আশরাফ লস্কর বাড়ির নং : n0107 বয়স : 35 লিঙ্গ : মহিলা | NVY0575829 ফটো উপলব্ধ | 1037 নাম : অমেদালী লস্কর পিতার নাম: ইয়াদালী লস্কর বাড়ির নং : n0107 বয়স : 73 লিঙ্গ : পুরুষ | JHN0508580 ফটো উপলব্ধ |
| 1038 নাম : রাবেয়া বিবি লস্কর স্বামীর নাম: ছাওয়ার আলি লস্কর বাড়ির নং : n0103 বয়স : 37 লিঙ্গ : মহিলা | NVY0575787 ফটো উপলব্ধ | 1039 নাম : খোদেজাবিবি লস্কর স্বামীর নাম: সাহেবালী লস্কর বাড়ির নং : n0104 বয়স : 53 লিঙ্গ : মহিলা | JHN0508630 ফটো উপলব্ধ | 1040 নাম : মরিয়ম বিবি লস্কর স্বামীর নাম: আরসেদ লস্কর বাড়ির নং : n0106 বয়স : 60 লিঙ্গ : মহিলা | JHN0508499 ফটো উপলব্ধ |
| 1041 নাম : আয়ুব আলি লস্কর পিতার নাম: আরসেদ লস্কর বাড়ির নং : n0106 বয়স : 38 লিঙ্গ : পুরুষ | NVY0575803 ফটো উপলব্ধ | 1042 নাম : আবুবক্বার লস্কর পিতার নাম: আরসেদ লস্কর বাড়ির নং : n0106 বয়স : 34 লিঙ্গ : পুরুষ | NVY0702951 ফটো উপলব্ধ | 1043 নাম : আকলিমা বিবি লস্কর স্বামীর নাম: সুবিদালী লস্কর বাড়ির নং : n0134 বয়স : 65 লিঙ্গ : মহিলা | JHN2407229 ফটো উপলব্ধ |
| 1044 নাম : লোকমান লস্কর মায়ের নাম: সাকিনা লস্কর বাড়ির নং : n0105 বয়স : 45 লিঙ্গ : পুরুষ | NVY0575795 ফটো উপলব্ধ | 1045 নাম : সুবিদালী লস্কর পিতার নাম: নবি লস্কর বাড়ির নং : n0134 বয়স : 68 লিঙ্গ : পুরুষ | JHN0506493 ফটো উপলব্ধ | 1046 নাম : রহিমা বিবি লস্কর স্বামীর নাম: ইয়াদ আলি লস্কর বাড়ির নং : n0134 বয়স : 32 লিঙ্গ : মহিলা | NVY1085273 ফটো উপলব্ধ |
| 1047 নাম : সাইনুর লস্কর মায়ের নাম: সাহিদা বিবি লস্কর বাড়ির নং : n0012 বয়স : 25 লিঙ্গ : পুরুষ | NVY1468404 ফটো উপলব্ধ | 1048 নাম : সাহানারা বিবি লস্কর স্বামীর নাম: আবু বক্বার লস্কর বাড়ির নং : n0106 বয়স : 28 লিঙ্গ : মহিলা | NVY1348820 ফটো উপলব্ধ | 1049 নাম : নাসেরা পারভীন স্বামীর নাম: মো ইসমাইল লস্কর বাড়ির নং : n0128 বয়স : 28 লিঙ্গ : মহিলা | NVY1333806 ফটো উপলব্ধ |



| | | | | | |
|---|--------------------------|--|--------------------------|--|--------------------------|
| 1050 নাম : মহিমা বিবি স্বামীর নাম: জিয়াদ লস্কর বাড়ির নং : n0134 বয়স : 35 লিঙ্গ : মহিলা | NVY0575845 ফটো উপলব্ধ | 1051 নাম : তাছলিমা বিবি স্বামীর নাম: আবুতালেব লস্কর বাড়ির নং : n0106 বয়স : 31 লিঙ্গ : মহিলা | NVY0826461 ফটো উপলব্ধ | 1052 নাম : ফতেমা বিবি লস্কর স্বামীর নাম: ফরেজ আলি লস্কর বাড়ির নং : n0128 বয়স : 59 লিঙ্গ : মহিলা | JHN0508713 ফটো উপলব্ধ |
| 1053 নাম : আমিরুল লস্কর পিতার নাম: লোকমান লস্কর বাড়ির নং : n0105 বয়স : 26 লিঙ্গ : পুরুষ | NVY1328392 ফটো উপলব্ধ | 1054 নাম : রেহেনা পারভিন বিবি স্বামীর নাম: জিয়াউর রহমান লস্কর বাড়ির নং : n0107 বয়স : 35 লিঙ্গ : মহিলা | NVY1178169 ফটো উপলব্ধ | 1055 নাম : ছাত্তার লস্কর পিতার নাম: দাউদ লস্কর বাড়ির নং : n0103 বয়স : 37 লিঙ্গ : পুরুষ | NVY0575779 ফটো উপলব্ধ |
| 1056 নাম : মালেক লস্কর পিতার নাম: দাউদ লস্কর বাড়ির নং : n0103 বয়স : 47 লিঙ্গ : পুরুষ | JHN0508424 ফটো উপলব্ধ | 1057 নাম : মঃছোছাদেক লস্কর পিতার নাম: দাউদ লস্কর বাড়ির নং : n0103 বয়স : 46 লিঙ্গ : পুরুষ | JHN2407872 ফটো উপলব্ধ | 1058 নাম : মাঝিয়ার বিবি লস্কর স্বামীর নাম: আদার লস্কর বাড়ির নং : n0103 বয়স : 56 লিঙ্গ : মহিলা | JHN0508416 ফটো উপলব্ধ |
| 1059 নাম : আব্দুল খালেক ঘরামী পিতার নাম: ছববত আলি ঘরামী বাড়ির নং : n0103 বয়স : 61 লিঙ্গ : পুরুষ | JHN0508440 ফটো উপলব্ধ | 1060 নাম : মোস্তাফা লস্কর পিতার নাম: আদার লস্কর বাড়ির নং : n0186 বয়স : 26 লিঙ্গ : পুরুষ | NVY1353341 ফটো উপলব্ধ | 1061 নাম : আব্দুল লস্কর পিতার নাম: নুরআলী লস্কর বাড়ির নং : n0125 বয়স : 57 লিঙ্গ : পুরুষ | JHN1341478 ফটো উপলব্ধ |
| 1062 নাম : হাফিজা বিবি লস্কর স্বামীর নাম: আব্দুল লস্কর বাড়ির নং : n0125 বয়স : 53 লিঙ্গ : মহিলা | JHN0508556 ফটো উপলব্ধ | 1063 নাম : আমিনা বিবি লস্কর স্বামীর নাম: লোকমান লস্কর বাড়ির নং : n0141 বয়স : 40 লিঙ্গ : মহিলা | JHN2870426 ফটো উপলব্ধ | 1064 নাম : সাহিদা বিবি লস্কর পিতার নাম: ভুতো লস্কর বাড়ির নং : n0128 বয়স : 37 লিঙ্গ : মহিলা | NVY0250720 ফটো উপলব্ধ |
| 1065 নাম : মোঃ ইসমাইল লস্কর পিতার নাম: ফরেজ আলি লস্কর বাড়ির নং : n0128 বয়স : 32 লিঙ্গ : পুরুষ | NVY0826719 ফটো উপলব্ধ | 1066 নাম : আসুরা বিবি লস্কর স্বামীর নাম: ছাদেক লস্কর বাড়ির নং : n0103 বয়স : 38 লিঙ্গ : মহিলা | NVY1225028 ফটো উপলব্ধ | 1067 নাম : অজুদা বিবি লস্কর স্বামীর নাম: জসিমুদ্দিন লস্কর বাড়ির নং : n0105 বয়স : 51 লিঙ্গ : মহিলা | JHN0508689 ফটো উপলব্ধ |
| 1068 নাম : আদার লস্কর পিতার নাম: দাউদ লস্কর বাড়ির নং : n0103 বয়স : 62 লিঙ্গ : পুরুষ | JHN0508408 ফটো উপলব্ধ | 1069 নাম : সুফিয়া বিবি লস্কর স্বামীর নাম: আযুব আলি লস্কর বাড়ির নং : n0106 বয়স : 31 লিঙ্গ : মহিলা | NVY0826628 ফটো উপলব্ধ | 1070 নাম : ময়না বিবি লস্কর স্বামীর নাম: আলতাফ হোসেন লস্কর বাড়ির নং : n0107 বয়স : 43 লিঙ্গ : মহিলা | JHN2407898 ফটো উপলব্ধ |
| 1071 নাম : আফরুজা লস্কর স্বামীর নাম: আজিজ লস্কর বাড়ির নং : n0107 বয়স : 43 লিঙ্গ : মহিলা | NVY0826412 ফটো উপলব্ধ | 1072 নাম : জিয়াউর রহমান লস্কর পিতার নাম: জুলমাত লস্কর বাড়ির নং : n0107 বয়স : 38 লিঙ্গ : পুরুষ | NVY0123679 ফটো উপলব্ধ | 1073 নাম : আসরাফুল লস্কর পিতার নাম: আরসেদ লস্কর বাড়ির নং : এন0106 বয়স : 24 লিঙ্গ : পুরুষ | NVY1539170 ফটো উপলব্ধ |
| 1074 নাম : আঃ আজিজ লস্কর পিতার নাম: জুলমাত লস্কর বাড়ির নং : n0107 বয়স : 50 লিঙ্গ : পুরুষ | JHN1341601 ফটো উপলব্ধ | 1075 নাম : আখলিমা লস্কর স্বামীর নাম: জুলমাত লস্কর বাড়ির নং : n0107 বয়স : 68 লিঙ্গ : মহিলা | JHN0508572 ফটো উপলব্ধ | 1076 নাম : আনোয়ারা লস্কর স্বামীর নাম: অমেদালী লস্কর বাড়ির নং : n0106 বয়স : 67 লিঙ্গ : মহিলা | JHN0508473 ফটো উপলব্ধ |
| 1077 নাম : রজিনা খাতুন পিতার নাম: জসিমুদ্দিন লস্কর বাড়ির নং : এন0106 বয়স : 25 লিঙ্গ : মহিলা | NVY1616887 ফটো উপলব্ধ | 1078 নাম : ওহিদা বিবি স্বামীর নাম: রফিকুল লস্কর বাড়ির নং : এন0105 বয়স : 35 লিঙ্গ : মহিলা | NVY1178243 ফটো উপলব্ধ | 1079 নাম : আবুতালেব লস্কর পিতার নাম: আরসেদ লস্কর বাড়ির নং : n0106 বয়স : 33 লিঙ্গ : পুরুষ | NVY0702910 ফটো উপলব্ধ |

| | | | | | |
|--|---------------------------|---|---------------------------|---|---------------------------|
| 1080 নাম : আরসেদ লস্কর পিতার নাম: ইয়ালী লস্কর বাড়ির নং : n0106 বয়স : 66 লিঙ্গ : পুরুষ | JHN0508481 ফটো উপলব্ধ | 1081 নাম : আলি আজগার লস্কর পিতার নাম: আরসেদ লস্কর বাড়ির নং : এন0106 বয়স : 25 লিঙ্গ : পুরুষ | NAVY1538578 ফটো উপলব্ধ | 1082 নাম : অহিদা বিবি লস্কর স্বামীর নাম: আয়েবালী লস্কর বাড়ির নং : n0104 বয়স : 50 লিঙ্গ : মহিলা | JHN0508648 ফটো উপলব্ধ |
| 1083 নাম : মোজাফফর লস্কর পিতার নাম: অফার লস্কর বাড়ির নং : এন0103 বয়স : 22 লিঙ্গ : পুরুষ | NAVY1598804 ফটো উপলব্ধ | 1084 নাম : মারুফ লস্কর পিতার নাম: মালেক লস্কর বাড়ির নং : এন0103 বয়স : 26 লিঙ্গ : পুরুষ | NAVY1602663 ফটো উপলব্ধ | 1085 নাম : রফিকুল লস্কর পিতার নাম: জসিমুদ্দিন লস্কর বাড়ির নং : n0105 বয়স : 39 লিঙ্গ : পুরুষ | NAVY1177989 ফটো উপলব্ধ |
| 1086 নাম : সাহাজান লস্কর পিতার নাম: সাহেব আলী লস্কর বাড়ির নং : n0104 বয়স : 31 লিঙ্গ : পুরুষ | NAVY0826776 ফটো উপলব্ধ | 1087 নাম : রেহেলা বিবি পিতার নাম: মালেক লস্কর বাড়ির নং : এন0103 বয়স : 33 লিঙ্গ : মহিলা | NAVY1085240 ফটো উপলব্ধ | 1088 নাম : ছালাউদ্দিন লস্কর পিতার নাম: ছাদেক লস্কর বাড়ির নং : এন0103 বয়স : 22 লিঙ্গ : পুরুষ | NAVY1648138 ফটো উপলব্ধ |
| 1089 নাম : আজমিরা খাতুন পিতার নাম: আরসেদ লস্কর বাড়ির নং : 0166 বয়স : 26 লিঙ্গ : মহিলা | NAVY1373307 ফটো উপলব্ধ | 1090 নাম : আলতাপ হোসেন লস্কর পিতার নাম: অমেদালী লস্কর বাড়ির নং : n0107 বয়স : 47 লিঙ্গ : পুরুষ | JHN1341486 ফটো উপলব্ধ | 1091 নাম : সাহিন লস্কর পিতার নাম: আলতাপ হোসেন লস্কর বাড়ির নং : এন0107 বয়স : 20 লিঙ্গ : পুরুষ | NAVY1750645 ফটো উপলব্ধ |
| 1092 নাম : মো মহিদুল লস্কর পিতার নাম: নুরালি লস্কর বাড়ির নং : n0125 বয়স : 34 লিঙ্গ : পুরুষ | NAVY0576207 ফটো উপলব্ধ | 1093 নাম : ইয়াদ আলি লস্কর পিতার নাম: সুবিদালি লস্কর বাড়ির নং : n0134 বয়স : 36 লিঙ্গ : পুরুষ | NAVY0575837 ফটো উপলব্ধ | 1094 নাম : আবেদালী লস্কর পিতার নাম: সুবিদালি লস্কর বাড়ির নং : n0134 বয়স : 46 লিঙ্গ : পুরুষ | JHN2579241 ফটো উপলব্ধ |
| 1095 নাম : ভানুজান বিবি স্বামীর নাম: আবেদালী লস্কর বাড়ির নং : n0134 বয়স : 38 লিঙ্গ : মহিলা | NAVY0576165 ফটো উপলব্ধ | 1096 নাম : জয়নাব বিবি লস্কর স্বামীর নাম: আরসেদ লস্কর বাড়ির নং : n0106 বয়স : 58 লিঙ্গ : মহিলা | JHN0508507 ফটো উপলব্ধ | 1097 নাম : আলিনুর লস্কর পিতার নাম: আয়েব আলী লস্কর বাড়ির নং : 0104 বয়স : 32 লিঙ্গ : পুরুষ | NAVY0970541 ফটো উপলব্ধ |
| 1098 নাম : আয়েব আলী লস্কর পিতার নাম: সায়েমালী লস্কর বাড়ির নং : n0104 বয়স : 52 লিঙ্গ : পুরুষ | NAVY1474311 ফটো উপলব্ধ | 1099 নাম : সহিদুল লস্কর পিতার নাম: নুরালী লস্কর বাড়ির নং : n0125 বয়স : 54 লিঙ্গ : পুরুষ | JHN0508531 ফটো উপলব্ধ | 1100 নাম : জসিমুদ্দিন লস্কর পিতার নাম: জমাত লস্কর বাড়ির নং : n0105 বয়স : 56 লিঙ্গ : পুরুষ | JHN0508671 ফটো উপলব্ধ |
| 1101 নাম : ফরেজ আলি লস্কর পিতার নাম: ভুতো লস্কর বাড়ির নং : n0128 বয়স : 64 লিঙ্গ : পুরুষ | JHN0508705 ফটো উপলব্ধ | 1102 নাম : রুলামিন লস্কর পিতার নাম: ফরেজ আলি লস্কর বাড়ির নং : এন0128 বয়স : 20 লিঙ্গ : পুরুষ | NAVY1724947 ফটো উপলব্ধ | 1103 নাম : রিয়াজ আলি পিতার নাম: খুরশিদ মোহাম্মদ বাড়ির নং : এন0106 বয়স : 22 লিঙ্গ : পুরুষ | NAVY1618438 ফটো উপলব্ধ |
| 1104 নাম : খুরশিদ শেখ পিতার নাম: ইয়াজিন শেখ বাড়ির নং : n0106 বয়স : 63 লিঙ্গ : পুরুষ | NAVY1087790 ফটো উপলব্ধ | 1105 নাম : জিয়াবুল হক সরদার পিতার নাম: কাসেম আলি সরদার বাড়ির নং : n0176 বয়স : 34 লিঙ্গ : পুরুষ | NAVY0580613 ফটো উপলব্ধ | 1106 নাম : আশাবুল সরদার পিতার নাম: কাসেম আলি সরদার বাড়ির নং : n0175 বয়স : 35 লিঙ্গ : পুরুষ | NAVY0580605 ফটো উপলব্ধ |
| 1107 নাম : আব্দুল খালেক সরদার পিতার নাম: কাসেম আলি সরদার বাড়ির নং : n0177 বয়স : 46 লিঙ্গ : পুরুষ | JHN2415743 ফটো উপলব্ধ | 1108 নাম : অঞ্জনা সরদার স্বামীর নাম: পিন্টু সরদার বাড়ির নং : 0031 বয়স : 27 লিঙ্গ : মহিলা | NAVY1429976 ফটো উপলব্ধ | 1109 নাম : অনিমা সরদার স্বামীর নাম: বাপন সরদার বাড়ির নং : এন0161 বয়স : 27 লিঙ্গ : মহিলা | NAVY1287168 ফটো উপলব্ধ |

| | | | | | | | | | | | |
|------|-------------|---|------------|------|------------------|---|------------|------|------------------|--|------------|
| 1110 | NAVY1268895 | নাম : বাপন সরদার পিতার নাম: জীতেন সরদার বাড়ির নং : ঝুপখালি বয়স : 30 লিঙ্গ : পুরুষ | ফটো উপলব্ধ | 1111 | NAVY1452499 | নাম : নাজিবুর সরদার পিতার নাম: খালেদ সরদার বাড়ির নং : n0177 বয়স : 25 লিঙ্গ : পুরুষ | ফটো উপলব্ধ | 1112 | NAVY1753995 | নাম : জেসমিনা পারভীন স্বামীর নাম: নাজিবুর সরদার বাড়ির নং : এন0177 বয়স : 21 লিঙ্গ : মহিলা | ফটো উপলব্ধ |
| 1113 | JHN2415735 | নাম : খায়রুল সরদার পিতার নাম: কাসেম সরদার বাড়ির নং : n0180 বয়স : 43 লিঙ্গ : পুরুষ | ফটো উপলব্ধ | 1114 | NAVY1724996 | নাম : নুরুল হাসান সরদার পিতার নাম: খায়রুল সরদার বাড়ির নং : এন0180 বয়স : 21 লিঙ্গ : পুরুষ | ফটো উপলব্ধ | 1115 | NAVY1342492 | নাম : সাইফুল সের পিতার নাম: সিরাজুল সেখ বাড়ির নং : n0078 বয়স : 28 লিঙ্গ : পুরুষ | ফটো উপলব্ধ |
| 1116 | NAVY1491992 | নাম : রহিমা খাতুন স্বামীর নাম: হাসানুর সেখ বাড়ির নং : n0079 বয়স : 27 লিঙ্গ : মহিলা | ফটো উপলব্ধ | 1117 | WB/15/098/324449 | নাম : ছাকিনা বিবি সেখ স্বামীর নাম: রহমালী মোল্যা বাড়ির নং : n0078 বয়স : 81 লিঙ্গ : মহিলা | ফটো উপলব্ধ | 1118 | WB/15/098/324306 | নাম : সিরাজুল সেখ পিতার নাম: রহমালী মোল্যা বাড়ির নং : n0078 বয়স : 50 লিঙ্গ : পুরুষ | ফটো উপলব্ধ |
| 1119 | NAVY1335777 | নাম : জাকিরুল সেখ পিতার নাম: জিন্নাত সেখ বাড়ির নং : n0079 বয়স : 26 লিঙ্গ : পুরুষ | ফটো উপলব্ধ | 1120 | NAVY0575415 | নাম : ফয়জুল সেখ পিতার নাম: রহমালী সেখ বাড়ির নং : n0078 বয়স : 35 লিঙ্গ : পুরুষ | ফটো উপলব্ধ | 1121 | NAVY1625052 | নাম : হালিমা খাতুন পিতার নাম: আজিজুল সেখ বাড়ির নং : এন0079 বয়স : 23 লিঙ্গ : মহিলা | ফটো উপলব্ধ |
| 1122 | NAVY0250738 | নাম : ছাইয়া বিবি সেখ স্বামীর নাম: আজিজুল সেখ বাড়ির নং : n0079 বয়স : 35 লিঙ্গ : মহিলা | ফটো উপলব্ধ | 1123 | NAVY0123711 | নাম : হাসান সেখ পিতার নাম: জাহান আলি সেখ বাড়ির নং : n0079 বয়স : 40 লিঙ্গ : পুরুষ | ফটো উপলব্ধ | 1124 | NAVY0123729 | নাম : নুর খাতুন বিবি সেখ স্বামীর নাম: হাসান সেখ বাড়ির নং : n0079 বয়স : 37 লিঙ্গ : মহিলা | ফটো উপলব্ধ |
| 1125 | JHN0508739 | নাম : মরিজান বিবি সেখ স্বামীর নাম: জাহান আলি সেখ বাড়ির নং : n0079 বয়স : 64 লিঙ্গ : মহিলা | ফটো উপলব্ধ | 1126 | NAVY1178391 | নাম : তাছলিমা বিবি সেখ স্বামীর নাম: সিরাজুল সেখ বাড়ির নং : n0078 বয়স : 40 লিঙ্গ : মহিলা | ফটো উপলব্ধ | 1127 | NAVY0250746 | নাম : ইন্নাত সেখ পিতার নাম: জাহান আলি সেখ বাড়ির নং : n0079 বয়স : 38 লিঙ্গ : পুরুষ | ফটো উপলব্ধ |
| 1128 | JHN0508747 | নাম : জিন্নাত সেখ পিতার নাম: জাহান আলি সেখ বাড়ির নং : n0079 বয়স : 49 লিঙ্গ : পুরুষ | ফটো উপলব্ধ | 1129 | JHN0508754 | নাম : জাহানারা বিবি সেখ স্বামীর নাম: জিন্নাত সেখ বাড়ির নং : n0079 বয়স : 45 লিঙ্গ : মহিলা | ফটো উপলব্ধ | 1130 | NAVY1641026 | নাম : আলি হোসেন সেখ পিতার নাম: জিন্নাত সেখ বাড়ির নং : এন0079 বয়স : 22 লিঙ্গ : পুরুষ | ফটো উপলব্ধ |
| 1131 | NAVY1692151 | নাম : সুরিফা হোসেন পিতার নাম: সিরাজুল সেখ বাড়ির নং : এন0078 বয়স : 23 লিঙ্গ : পুরুষ | ফটো উপলব্ধ | 1132 | WB/15/098/324422 | নাম : রাবিয়া বিবি সেখ স্বামীর নাম: আলআউদ্দিন মোল্যা বাড়ির নং : n0078 বয়স : 52 লিঙ্গ : মহিলা | ফটো উপলব্ধ | 1133 | NAVY1806173 | নাম : আলআউদ্দিন সেখ পিতার নাম: রহমালী সেখ বাড়ির নং : n0078 বয়স : 38 লিঙ্গ : পুরুষ | ফটো উপলব্ধ |
| 1134 | NAVY0123703 | নাম : আজিজুল সেখ পিতার নাম: জাহান আলি সেখ বাড়ির নং : n0079 বয়স : 45 লিঙ্গ : পুরুষ | ফটো উপলব্ধ | 1135 | NAVY0826693 | নাম : হাসানুর সেখ পিতার নাম: জাহান আলি সেখ বাড়ির নং : n0079 বয়স : 35 লিঙ্গ : পুরুষ | ফটো উপলব্ধ | 1136 | NAVY1573906 | নাম : আরারুল সেখ পিতার নাম: আলআউদ্দিন সেখ বাড়ির নং : এন0078 বয়স : 23 লিঙ্গ : পুরুষ | ফটো উপলব্ধ |
| 1137 | NAVY1573781 | নাম : মঞ্জিলা সেখ স্বামীর নাম: সাইফুল সেখ বাড়ির নং : এন0078 বয়স : 23 লিঙ্গ : মহিলা | ফটো উপলব্ধ | 1138 | IY2395853 | নাম : হাদিসা খাতুন পিতার নাম: হাবিবুর রহমান বাড়ির নং : 0099 বয়স : 23 লিঙ্গ : মহিলা | ফটো উপলব্ধ | 1139 | YGV1502657 | নাম : পল্টু মন্ডল পিতার নাম: এসরাইল মন্ডল বাড়ির নং : পাট 151/ঝুপখালি ঘরামী পাড়া বয়স : 29 লিঙ্গ : পুরুষ | ফটো উপলব্ধ |



| | | | | | |
|--|--------------------------|--|--------------------------|---|--------------------------|
| 1140 নাম : খাদিজা নেয়ে পিতার নাম: মোনাজাত নেয়ে বাড়ির নং : এন0097 বয়স : 21 লিঙ্গ : মহিলা | SHZ2786853 ফটো উপলব্ধ | 1141 নাম : সালমা সরদার পিতার নাম: তালেব সরদার বাড়ির নং : এন0121 বয়স : 22 লিঙ্গ : মহিলা | SHZ2789253 ফটো উপলব্ধ | 1142 নাম : সাহানারা খাতুন স্বামীর নাম: মো মাহিদুল লস্কর বাড়ির নং : এন0125 বয়স : 28 লিঙ্গ : মহিলা | NVY1235621 ফটো উপলব্ধ |
| 1143 নাম : সাহিন আফতাব খান পিতার নাম: রফিকুল খান বাড়ির নং : পশ্চিম ঝুপ খালি ঘরামী পাড়া বয়স : 19 লিঙ্গ : পুরুষ | NVY1786375 ফটো উপলব্ধ | 1144 নাম : সাহিন হোসেন মোল্যা পিতার নাম: জুমান মোল্যা বাড়ির নং : এন0126 বয়স : 19 লিঙ্গ : পুরুষ | NVY1786417 ফটো উপলব্ধ | 1145 নাম : আবদুল হোসেন মোল্যা পিতার নাম: আমির মোল্যা বাড়ির নং : এন0110 বয়স : 19 লিঙ্গ : পুরুষ | NVY1790229 ফটো উপলব্ধ |
| 1146 নাম : নূর ইসলাম মোল্যা পিতার নাম: সওকত মোল্যা বাড়ির নং : এন0081 বয়স : 21 লিঙ্গ : পুরুষ | NVY1791599 ফটো উপলব্ধ | 1147 নাম : আজিমা মোল্যা স্বামীর নাম: হাকিম আলি মোল্যা বাড়ির নং : 0131 বয়স : 21 লিঙ্গ : মহিলা | NVY1772151 ফটো উপলব্ধ | 1148 নাম : আমিনা খাতুন স্বামীর নাম: দিন ইসলাম মোল্যা বাড়ির নং : এন0081 বয়স : 20 লিঙ্গ : মহিলা | NVY1772201 ফটো উপলব্ধ |
| 1149 নাম : আসরাফুল মিন্ত্রী পিতার নাম: সিরাজুল মিন্ত্রী বাড়ির নং : 0124 বয়স : 21 লিঙ্গ : পুরুষ | NVY1772839 ফটো উপলব্ধ | 1150 নাম : রোজিনা বিবি স্বামীর নাম: মোস্তাফা লস্কর বাড়ির নং : এন0186 বয়স : 20 লিঙ্গ : মহিলা | NVY1796788 ফটো উপলব্ধ | 1151 নাম : মোবাস্সির মোল্যা পিতার নাম: মোহাম্মদ মোল্যা বাড়ির নং : এন0127 বয়স : 19 লিঙ্গ : পুরুষ | NVY1778745 ফটো উপলব্ধ |
| 1152 নাম : ফারহান ঘরামী পিতার নাম: বারিউল ঘরামী বাড়ির নং : পূর্ব ঝুপখালী ঘরামী পাড়া বয়স : 21 লিঙ্গ : পুরুষ | NVY1775311 ফটো উপলব্ধ | 1153 নাম : তামান্না খাতুন স্বামীর নাম: সাআলম মোল্যা বাড়ির নং : এন0115 বয়স : 24 লিঙ্গ : মহিলা | NVY1775931 ফটো উপলব্ধ | 1154 নাম : তানজিলা খাতুন স্বামীর নাম: আবদুর রহমান মোল্যা বাড়ির নং : এন0132/পাট নং 150.ঝুপখালি বয়স : 20 লিঙ্গ : মহিলা | NVY1782333 ফটো উপলব্ধ |
| 1155 নাম : হাসনুহারা খাতুন পিতার নাম: হয়াত আলি মোল্যা বাড়ির নং : নং 1089 বয়স : 23 লিঙ্গ : মহিলা | NVY1784032 ফটো উপলব্ধ | 1156 নাম : শাহাজান খান পিতার নাম: আসমত খান বাড়ির নং : 148 বয়স : 19 লিঙ্গ : পুরুষ | NVY1798131 ফটো উপলব্ধ | 1157 নাম : সুমাইয়া খাতুন স্বামীর নাম: আলমগীর মোল্যা বাড়ির নং : এন0163 বয়স : 20 লিঙ্গ : মহিলা | NVY1803626 ফটো উপলব্ধ |
| 1158 নাম : সুচিত্রা দাস মায়ের নাম: বিশাখা দাস বাড়ির নং : 0016 বয়স : 23 লিঙ্গ : মহিলা | NVY1533884 ফটো উপলব্ধ | 1159 নাম : মোজাহিদ ঘরামী পিতার নাম: হামিজুদ্দিন ঘরামী বাড়ির নং : এন0090 বয়স : 19 লিঙ্গ : পুরুষ | NVY1808229 ফটো উপলব্ধ | 1160 নাম : রিয়াজ মোল্যা পিতার নাম: সফিকুল মোল্যা বাড়ির নং : এন0115 বয়স : 19 লিঙ্গ : পুরুষ | NVY1810720 ফটো উপলব্ধ |
| 1161 নাম : তাসলিমা খাতুন স্বামীর নাম: ফিরোজ ঘরামী বাড়ির নং : পশ্চিম ঝুপখালি বয়স : 21 লিঙ্গ : মহিলা | NVY1812437 ফটো উপলব্ধ | | | | |



| | | |
|---|---|------------|
| 1162 | 2 | NVY1817949 |
| নাম : মনিরুল মোল্লা পিতার নাম: আনচুর আলি মোল্লা বাড়ির নং : এন0064 বয়স : 19 লিঙ্গ : পুরুষ | | ফটো উপলব্ধ |

| | | |
|---|---|------------|
| 1163 | 2 | NVY1818046 |
| নাম : তাহেরা খাতুন পিতার নাম: আব্দুল মালেক মোল্যা বাড়ির নং : এন0083 বয়স : 18 লিঙ্গ : মহিলা | | ফটো উপলব্ধ |

| | | |
|--|---|------------|
| 1164 | 2 | NVY1817816 |
| নাম : সাহিনা খাতুন স্বামীর নাম: সৈফুল্লা ঘরামী বাড়ির নং : এন0093 বয়স : 18 লিঙ্গ : মহিলা | | ফটো উপলব্ধ |



নির্বাচক সংখ্যার সারসংক্ষেপ :

A) নির্বাচকের সংখ্যা :

| | নির্বাচক তালিকার প্রকৃতি | নির্বাচক তালিকার পরিচিতি : | নির্বাচকের সংখ্যা : | | | | |
|--|---|----------------------------|---|-------|--------------|-----|------|
| | | | পুরুষ | মহিলা | তৃতীয় লিঙ্গ | মোট | |
| I | মূল তালিকা | মূল তালিকা | বিশেষ নিবিড় সংশোধন ২০২৬ এর চূড়ান্ত ভোটার তালিকার সহিত 09-04-2026 তারিখ অবধি সংশোধিত নির্বাচক তালিকা | 615 | 546 | 0 | 1161 |
| II | 1- সংযোজন তালিকা | সংযোজনী 1 | বিশেষ সংক্ষিপ্ত সংশোধন 2026 | 1 | 2 | 0 | 3 |
| | | সংযোজনী 2 | ধারাবাহিক সংশোধন 2026 | 0 | 0 | 0 | 0 |
| | | মোট | | 1 | 2 | 0 | 3 |
| III | 2- বিয়োজন তালিকা | সংযোজনী 1 | বিশেষ সংক্ষিপ্ত সংশোধন 2026 | 0 | 2 | 0 | 2 |
| | | সংযোজনী 2 | ধারাবাহিক সংশোধন 2026 | 0 | 0 | 0 | 0 |
| | | মোট | | 0 | 2 | 0 | 2 |
| IV | 'লিঙ্গ ক্ষেত্রের' পরিবর্তনের কারণে পার্থক্য | | | 0 | 0 | 0 | 0 |
| V | বিচারপ্রক্রিয়ার অধীনস্থ | | | 0 | 0 | 0 | 0 |
| VI | বিচার বিভাগীয় আধিকারিক কর্তৃক বিচারপূর্বক নিষ্পত্তির পর বিয়োজিত | | | 25 | 45 | 0 | 70 |
| নির্বাচকের মোট সংখ্যা (I+II-III+IV-V-VI) | | | | 591 | 501 | 0 | 1092 |

B) ক্রটি সংশোধনের সংখ্যা :

| নির্বাচক তালিকার প্রকৃতি | নির্বাচক তালিকার পরিচিতি : | ক্রটি সংশোধনের সংখ্যা : |
|--------------------------|-----------------------------|-------------------------|
| সংযোজনী 1 | বিশেষ সংক্ষিপ্ত সংশোধন 2026 | 0 |
| সংযোজনী 2 | ধারাবাহিক সংশোধন 2026 | 0 |
| | মোট | 0 |

নির্বাচক নিবন্ধন আধিকারিকের স্বাক্ষর

E-মৃত, S-স্থানান্তরিত, R-একাধিকবার অন্তর্ভুক্ত, M-নিখোঁজ, Q-যোগ্য নহে