



নির্বাচক তালিকা 2026 S25 পশ্চিমবঙ্গ

বিধানসভা নির্বাচনক্ষেত্রের নং, নাম ও সংরক্ষণের স্থিতি : 13 - ফালাকাটা (তপশীলি জাতি)		অংশ নং : 213																											
বিধানসভা নির্বাচনক্ষেত্রটি যে লোকসভা নির্বাচনক্ষেত্রের / ক্ষেত্রসমূহের অন্তর্ভুক্ত তার নং, নাম ও সংরক্ষণ স্থিতি : 2 - আলিপুরদুয়ার (তপশীলি উপজাতি)																													
1. সংশোধনের পূর্ণ বিবরণ																													
সংশোধনের বৎসর :	2026	নির্বাচক তালিকার পরিচিতি :																											
ভিত্তি তারিখ :	01-01-2026	বিশেষ নিবিড় সংশোধন ২০২৬ এর চূড়ান্ত ভোটার তালিকার সহিত 06-04-2026 তারিখ অবধি সংশোধিত নির্বাচক তালিকা																											
সংশোধনের প্রকৃতি :	ধারাবাহিক সংশোধন 2026																												
প্রকাশনার তারিখ :	06-04-2026																												
2. অংশ ও নির্বাচনী এলাকার পূর্ণ বিবরণ :																													
অংশের ভাগ নং ও নাম :																													
1-ফালাকাটা সুভাষপল্লী (মধ্যাংশ)		<table style="width: 100%; border-collapse: collapse;"> <tr><td>প্রধান শহর/গ্রাম</td><td>:</td><td></td></tr> <tr><td>ওয়ার্ড</td><td>:</td><td></td></tr> <tr><td>থানা</td><td>:</td><td>ফালাকাটা</td></tr> <tr><td>গ্রাম পঞ্চগায়েত</td><td>:</td><td></td></tr> <tr><td>ব্লক</td><td>:</td><td></td></tr> <tr><td>মহকুমা</td><td>:</td><td>আলিপুরদুয়ার সদর</td></tr> <tr><td>জেলা</td><td>:</td><td>আলিপুরদুয়ার</td></tr> <tr><td>পিন</td><td>:</td><td>735211</td></tr> </table>				প্রধান শহর/গ্রাম	:		ওয়ার্ড	:		থানা	:	ফালাকাটা	গ্রাম পঞ্চগায়েত	:		ব্লক	:		মহকুমা	:	আলিপুরদুয়ার সদর	জেলা	:	আলিপুরদুয়ার	পিন	:	735211
প্রধান শহর/গ্রাম	:																												
ওয়ার্ড	:																												
থানা	:	ফালাকাটা																											
গ্রাম পঞ্চগায়েত	:																												
ব্লক	:																												
মহকুমা	:	আলিপুরদুয়ার সদর																											
জেলা	:	আলিপুরদুয়ার																											
পিন	:	735211																											
3. ভোট গ্রহন কেন্দ্রের পূর্ণ বিবরণ :																													
ভোট গ্রহন কেন্দ্রের নং, নাম :		ভোট গ্রহন কেন্দ্রের শ্রেণী :		গ্রামীণ																									
213 - ফালাকাটা নিম্ন বুনিয়াদি বিদ্যালয়		এই অংশে সহায়ক ভোটগ্রহন কেন্দ্রের সংখ্যা		0																									
ভোট গ্রহন কেন্দ্রের ঠিকানা :		:																											
ফালাকাটা নিম্ন বুনিয়াদি বিদ্যালয়, বাবু পাড়া																													
4. নির্বাচকের সংখ্যা :																													
প্রথম ক্রমিক নং	শেষ ক্রমিক নং	মোট সংখ্যা																											
		পুরুষ	মহিলা	তৃতীয় লিঙ্গ	মোট																								
1	708	332	371	0	703																								

নির্বাচক নিবন্ধন আধিকারিকের স্বাক্ষর

Nazri Naksha

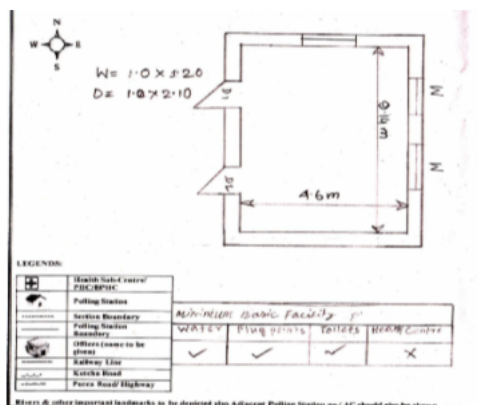

Google Map View



Polling Station Building Front View



Polling Station Front View



Cad View

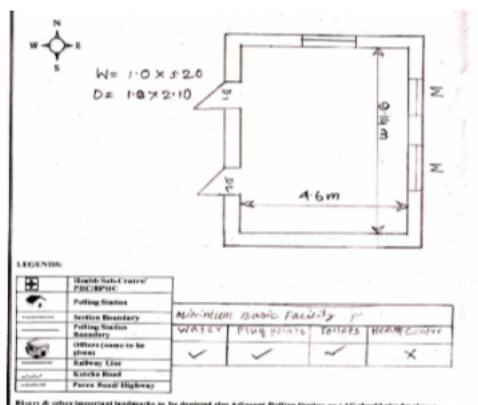

Key MAP View

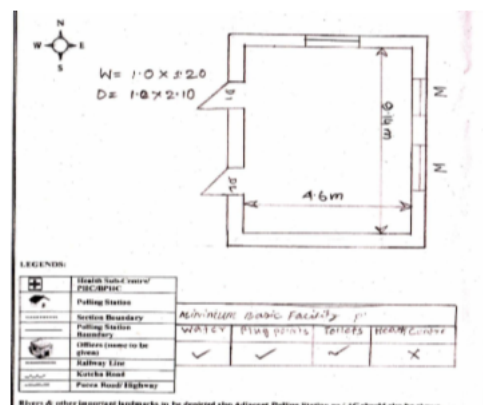



1 নাম : নূর বানু স্বামীর নাম: আনোয়ার আজাদ বাড়ির নং : n0293 বয়স : 48 লিঙ্গ : মহিলা	RIY2538643 ফটো উপলব্ধ	2 নাম : সোমা আইচ স্বামীর নাম: সুদর্শন আইচ বাড়ির নং : n0119 বয়স : 49 লিঙ্গ : মহিলা	MBK2251197 ফটো উপলব্ধ	3 নাম : সুদর্শন আইচ পিতার নাম: জগদীশ আইচ বাড়ির নং : n0119 বয়স : 57 লিঙ্গ : পুরুষ	WB/02/013/342055 ফটো উপলব্ধ
4 নাম : সৌমিক আইচ পিতার নাম: সুদর্শন আইচ বাড়ির নং : n0119 বয়স : 28 লিঙ্গ : পুরুষ	RIY1860204 ফটো উপলব্ধ	5 নাম : বীনা কুণ্ডু পাল স্বামীর নাম: সুব্রত কুণ্ডু বাড়ির নং : n0196 বয়স : 49 লিঙ্গ : মহিলা	CFC3497302 ফটো উপলব্ধ	6 নাম : সোহন কুণ্ডু পিতার নাম: স্বর্গীয় সুব্রত কুণ্ডু বাড়ির নং : এন0196 বয়স : 22 লিঙ্গ : পুরুষ	RIY2786143 ফটো উপলব্ধ
7 নাম : মহুয়া দেবর স্বামীর নাম: মদন কর বাড়ির নং : n0088 বয়স : 48 লিঙ্গ : মহিলা	MBK3242294 ফটো উপলব্ধ	8 নাম : মনোজিত কর পিতার নাম: মৃত পরেশ চন্দ্র কর বাড়ির নং : n0050 বয়স : 36 লিঙ্গ : পুরুষ	MBK3215662 ফটো উপলব্ধ	9 নাম : নুপুর কর স্বামীর নাম: মৃত পরেশ চন্দ্র কর বাড়ির নং : n0050 বয়স : 68 লিঙ্গ : মহিলা	RIY2369833 ফটো উপলব্ধ
10 নাম : নীপা সরকার স্বামীর নাম: মনোজীত কর বাড়ির নং : n0050 বয়স : 36 লিঙ্গ : মহিলা	RIY0883983 ফটো উপলব্ধ	11 নাম : রীতা কর স্বামীর নাম: জগদীশ চন্দ্র কর বাড়ির নং : n0054 বয়স : 73 লিঙ্গ : মহিলা	RIY2380202 ফটো উপলব্ধ	12 নাম : পার্থ প্রতীম কর পিতার নাম: জগদীশ চন্দ্র কর বাড়ির নং : n0054 বয়স : 48 লিঙ্গ : পুরুষ	MBK1858398 ফটো উপলব্ধ
13 নাম : অঙ্কিতা কর স্বামীর নাম: প্রসেনজিত দাস বাড়ির নং : এল0029 বয়স : 32 লিঙ্গ : মহিলা	RIY2321271 ফটো উপলব্ধ	14 নাম : মদন কর পিতার নাম: পরেশচন্দ্র কর বাড়ির নং : n0088 বয়স : 49 লিঙ্গ : পুরুষ	WB/02/013/342067 ফটো উপলব্ধ	15 নাম : ছবি মিত্র (কুণ্ডু) স্বামীর নাম: দীপক কুণ্ডু বাড়ির নং : n0049 বয়স : 44 লিঙ্গ : মহিলা	MBK3215613 ফটো উপলব্ধ
16 নাম : মায়ার কর (কুণ্ডু) স্বামীর নাম: গোপাল কুণ্ডু বাড়ির নং : n0049 বয়স : 61 লিঙ্গ : মহিলা	RIY1279876 ফটো উপলব্ধ	17 নাম : দীপক কুণ্ডু পিতার নাম: রমেশচন্দ্র কুণ্ডু বাড়ির নং : n0049 বয়স : 53 লিঙ্গ : পুরুষ	RIY2816726 ফটো উপলব্ধ	18 নাম : পৌলমি কুণ্ডু পিতার নাম: গোপাল কুণ্ডু বাড়ির নং : n0049 বয়স : 27 লিঙ্গ : মহিলা	RIY2210938 ফটো উপলব্ধ
19 নাম : দীপায়ন কুণ্ডু পিতার নাম: দীপক কুণ্ডু বাড়ির নং : সুভাষ পল্লী বয়স : 20 লিঙ্গ : পুরুষ	RIY2813939 ফটো উপলব্ধ	20 নাম : জয়ন্তী কর (ভগত) স্বামীর নাম: দিবাকর ভগত বাড়ির নং : n0253 বয়স : 38 লিঙ্গ : মহিলা	MBK2858934 ফটো উপলব্ধ	21 নাম : মিত্রা কর্মকার স্বামীর নাম: মানিক চন্দ্র কর্মকার বাড়ির নং : সুভাষপল্লী বয়স : 65 লিঙ্গ : মহিলা	MBK0051656 ফটো উপলব্ধ
22 নাম : সিমা রায় স্বামীর নাম: অভ্যজ্যোতি গুহ বাড়ির নং : n0034 বয়স : 60 লিঙ্গ : মহিলা	RIY2384774 ফটো উপলব্ধ	23 নাম : অভ্যজ্যোতি গুহ পিতার নাম: প্রমথনাথ গুহ বাড়ির নং : n0034 বয়স : 62 লিঙ্গ : পুরুষ	MBK1817220 ফটো উপলব্ধ	24 নাম : সম্বর্তিকা গুহ পিতার নাম: অভ্যজ্যোতি গুহ বাড়ির নং : n0034 বয়স : 33 লিঙ্গ : মহিলা	RIY1368737 ফটো উপলব্ধ
25 নাম : টুম্পা গুহ (নন্দী) স্বামীর নাম: সুদীপ গুহ বাড়ির নং : n0140 বয়স : 43 লিঙ্গ : মহিলা	RIY0792796 ফটো উপলব্ধ	26 নাম : অর্চনা গুহ স্বামীর নাম: প্রমথনাথ গুহ বাড়ির নং : n0034 বয়স : 89 লিঙ্গ : মহিলা	WB/02/013/342158 ফটো উপলব্ধ	27 নাম : রত্নদীপ গুহ মায়ের নাম: টুম্পা গুহ নন্দী বাড়ির নং : 00 বয়স : 21 লিঙ্গ : পুরুষ	RIY2796613 ফটো উপলব্ধ
28 নাম : পদ্মা রানী গোপ স্বামীর নাম: রবীন্দ্রনাথ গোপ বাড়ির নং : n0006 বয়স : 55 লিঙ্গ : মহিলা	MBK1812411 ফটো উপলব্ধ	29 নাম : শোভা গোপ স্বামীর নাম: গোপাল চন্দ্র গোপ বাড়ির নং : n0004 বয়স : 63 লিঙ্গ : মহিলা	WB/02/013/285151 ফটো উপলব্ধ	30 নাম : বিশ্বজীৎ গোপ পিতার নাম: রবীন্দ্রনাথ গোপ বাড়ির নং : n0006 বয়স : 36 লিঙ্গ : পুরুষ	RIY1185180 ফটো উপলব্ধ



31 নাম : প্রসেনজীত গোপ পিতার নাম: রবীন্দ্রনাথ গোপ বাড়ির নং : n0006 বয়স : 30 লিঙ্গ : পুরুষ	RIY1655679 ফটো উপলব্ধ	32 নাম : রবীন্দ্রনাথ গোপ পিতার নাম: মুত বাসুচন্দ্র গোপ বাড়ির নং : n0006 বয়স : 61 লিঙ্গ : পুরুষ	MBK1812940 ফটো উপলব্ধ	33 নাম : উৎপল ঘোষ পিতার নাম: কালীপদ ঘোষ বাড়ির নং : এন1236 বয়স : 67 লিঙ্গ : পুরুষ	RIY2615995 ফটো উপলব্ধ
34 নাম : রাহুল ঘোষ পিতার নাম: প্রবীর ঘোষ বাড়ির নং : এন0112 বয়স : 25 লিঙ্গ : পুরুষ	RIY2429819 ফটো উপলব্ধ	35 নাম : অঙ্কিতা সাহা দাস স্বামীর নাম: প্রবীর দাস বাড়ির নং : এন1236 বয়স : 30 লিঙ্গ : মহিলা	RIY2615813 ফটো উপলব্ধ	36 নাম : পিয়ালী দাস (ঘোষ) স্বামীর নাম: সব্যসাচী ঘোষ বাড়ির নং : n0188 বয়স : 31 লিঙ্গ : মহিলা	RIY1521335 ফটো উপলব্ধ
37 নাম : সব্যসাচী ঘোষ পিতার নাম: তুলসি রতন ঘোষ বাড়ির নং : n0188 বয়স : 40 লিঙ্গ : পুরুষ	MBK2658672 ফটো উপলব্ধ	38 নাম : রোহন ঘোষ পিতার নাম: প্রবীর ঘোষ বাড়ির নং : n0112 বয়স : 30 লিঙ্গ : পুরুষ	RIY1655802 ফটো উপলব্ধ	39 নাম : বিদ্যুৎ ঘোষ পিতার নাম: প্রমথনাথ ঘোষ বাড়ির নং : n0025 বয়স : 67 লিঙ্গ : পুরুষ	RIY2407823 ফটো উপলব্ধ
40 নাম : প্রবীর ঘোষ পিতার নাম: কালীপদ ঘোষ বাড়ির নং : n0112 বয়স : 62 লিঙ্গ : পুরুষ	MBK1859461 ফটো উপলব্ধ	41 নাম : সিমা ঘোষ স্বামীর নাম: অমিত ঘোষ বাড়ির নং : n0111 বয়স : 42 লিঙ্গ : মহিলা	BOT3215027 ফটো উপলব্ধ	42 নাম : শুভঙ্কর ঘোষ পিতার নাম: উৎপল ঘোষ বাড়ির নং : এন0111 বয়স : 27 লিঙ্গ : পুরুষ	RIY2310878 ফটো উপলব্ধ
43 নাম : অমিত ঘোষ পিতার নাম: কালীপদ ঘোষ বাড়ির নং : n0111 বয়স : 53 লিঙ্গ : পুরুষ	WB/02/013/342270 ফটো উপলব্ধ	44 নাম : সবিতা ঘোষ স্বামীর নাম: উৎপল ঘোষ বাড়ির নং : n0111 বয়স : 56 লিঙ্গ : মহিলা	RIY1757194 ফটো উপলব্ধ	45 নাম : রেখা ঘোষ স্বামীর নাম: বিদ্যুৎ ঘোষ বাড়ির নং : n0025 বয়স : 70 লিঙ্গ : মহিলা	RIY2407617 ফটো উপলব্ধ
46 নাম : মৌসুমী ঘোষ স্বামীর নাম: প্রবীর ঘোষ বাড়ির নং : n0112 বয়স : 50 লিঙ্গ : মহিলা	RIY2369056 ফটো উপলব্ধ	47 নাম : মান্নি সাহা পিতার নাম: লাতিয়ে ভোলানাথ সাহা বাড়ির নং : এন1236 বয়স : 38 লিঙ্গ : মহিলা	RIY2615953 ফটো উপলব্ধ	48 নাম : নয়নমনি চক্রবর্তী পিতার নাম: নিশিকান্ত চক্রবর্তী বাড়ির নং : n0154 বয়স : 68 লিঙ্গ : পুরুষ	WB/02/013/342257 ফটো উপলব্ধ
49 নাম : সোমনাথ চক্রবর্তী পিতার নাম: শঙ্কর চক্রবর্তী বাড়ির নং : n0241 বয়স : 38 লিঙ্গ : পুরুষ	MBK2686491 ফটো উপলব্ধ	50 নাম : কেয়া চক্রবর্তী (চৌধুরী) স্বামীর নাম: স্বপন চক্রবর্তী বাড়ির নং : n0153 বয়স : 42 লিঙ্গ : মহিলা	RIY0792929 ফটো উপলব্ধ	51 নাম : লক্ষী চক্রবর্তী স্বামীর নাম: তপন চক্রবর্তী বাড়ির নং : n0153 বয়স : 49 লিঙ্গ : মহিলা	WB/06/033/450105 ফটো উপলব্ধ
52 নাম : মালবিকা চক্রবর্তী স্বামীর নাম: নয়নমনি চক্রবর্তী বাড়ির নং : n0154 বয়স : 55 লিঙ্গ : মহিলা	MBK1861533 ফটো উপলব্ধ	53 নাম : স্বপন চক্রবর্তী পিতার নাম: নিশিকান্ত চক্রবর্তী বাড়ির নং : n0153 বয়স : 61 লিঙ্গ : পুরুষ	WB/02/013/342516 ফটো উপলব্ধ	54 নাম : রাধারমন সাহা পিতার নাম: হরিদাস সাহা বাড়ির নং : ফালাকাটা বয়স : 54 লিঙ্গ : পুরুষ	DMY1498062 ফটো উপলব্ধ
55 নাম : অরুণাশীষ চক্রবর্তী পিতার নাম: নয়নমণী চক্রবর্তী বাড়ির নং : n0154 বয়স : 28 লিঙ্গ : পুরুষ	RIY1860212 ফটো উপলব্ধ	56 নাম : রুবি সাহা পিতার নাম: রাধারমণ সাহা বাড়ির নং : ফালাকাটা বয়স : 23 লিঙ্গ : মহিলা	RIY2644037 ফটো উপলব্ধ	57 নাম : শৌভিক চক্রবর্তী পিতার নাম: বাদল চক্রবর্তী বাড়ির নং : n0120 বয়স : 39 লিঙ্গ : পুরুষ	MBK2689867 ফটো উপলব্ধ
58 নাম : মলিনা চক্রবর্তী স্বামীর নাম: বাদল চক্রবর্তী বাড়ির নং : n0120 বয়স : 61 লিঙ্গ : মহিলা	MBK1815224 ফটো উপলব্ধ	59 নাম : শঙ্কর চক্রবর্তী পিতার নাম: বিজয় ভূষণ চক্রবর্তী বাড়ির নং : সুভাষ পল্লী বয়স : 67 লিঙ্গ : পুরুষ	RIY2808434 ফটো উপলব্ধ	60 নাম : রীতা চক্রবর্তী স্বামীর নাম: শঙ্কর চক্রবর্তী বাড়ির নং : n0238 বয়স : 66 লিঙ্গ : মহিলা	MBK3042819 ফটো উপলব্ধ



61	RIY1279900	ফটো উপলব্ধ	62	MBK1860626	ফটো উপলব্ধ	63	WB/02/013/342222	ফটো উপলব্ধ
নাম : রুমা চন্দ স্বামীর নাম: জগতহরি চন্দ বাড়ির নং : n0086 বয়স : 40 লিঙ্গ : মহিলা			নাম : সুরত চন্দ পিতার নাম: ননীগোপাল চন্দ বাড়ির নং : n0100 বয়স : 53 লিঙ্গ : পুরুষ			নাম : জগৎহরি চন্দ পিতার নাম: জগদীশ চন্দ বাড়ির নং : n0086 বয়স : 57 লিঙ্গ : পুরুষ		
64	RIY2183754	ফটো উপলব্ধ	65	CQJ2492957	ফটো উপলব্ধ	66	RIY1655711	ফটো উপলব্ধ
নাম : অরিমা চ্যাটার্জী পিতার নাম: অমিতাভ চ্যাটার্জী বাড়ির নং : n0281 বয়স : 27 লিঙ্গ : মহিলা			নাম : দীপপ্রভ চ্যাটার্জী পিতার নাম: অমিতাভ চ্যাটার্জী বাড়ির নং : n0246 বয়স : 41 লিঙ্গ : পুরুষ			নাম : অমিতাভ চ্যাটার্জী পিতার নাম: ধুবজ্যোতি চ্যাটার্জী বাড়ির নং : n0233 বয়স : 77 লিঙ্গ : পুরুষ		
67	RIY1757343	ফটো উপলব্ধ	68	MBK2251676	ফটো উপলব্ধ	69	RIY2410611	ফটো উপলব্ধ
নাম : শিবম পাল চৌধুরী পিতার নাম: বিশ্বনাথ পাল চৌধুরী বাড়ির নং : n0174 বয়স : 29 লিঙ্গ : পুরুষ			নাম : বিশ্বনাথ পাল চৌধুরী পিতার নাম: মৃত প্রমথ কিশোর পাল চৌধুরী বাড়ির নং : n0174 বয়স : 64 লিঙ্গ : পুরুষ			নাম : কুমার স্বামীর নাম: তরুনকুমার চৌধুরী বাড়ির নং : n0102 বয়স : 58 লিঙ্গ : মহিলা		
70	RIY2708204	ফটো উপলব্ধ	71	MBK2251684	ফটো উপলব্ধ	72	CFC3564523	ফটো উপলব্ধ
নাম : সুচরিতা দাস পিতার নাম: নিমাই চন্দ্র দাস বাড়ির নং : 000 বয়স : 22 লিঙ্গ : মহিলা			নাম : দীপালি পাল চৌধুরী স্বামীর নাম: বিশ্বনাথ পাল চৌধুরী বাড়ির নং : n0174 বয়স : 53 লিঙ্গ : মহিলা			নাম : শক্তি চৌধুরী পিতার নাম: রমনীকান্ত চৌধুরী বাড়ির নং : n0200 বয়স : 43 লিঙ্গ : পুরুষ		
73	RIY2393536	ফটো উপলব্ধ	74	MBK2688711	ফটো উপলব্ধ	75	RIY2373934	ফটো উপলব্ধ
নাম : তরুণ কুমার চৌধুরী পিতার নাম: রেবতীমোহন চৌধুরী বাড়ির নং : n0102 বয়স : 67 লিঙ্গ : পুরুষ			নাম : তমোয় চৌধুরী পিতার নাম: তপন কুমার চৌধুরী বাড়ির নং : n0102 বয়স : 41 লিঙ্গ : পুরুষ			নাম : টুলটুল চৌধুরী ঘোষরায় স্বামীর নাম: তপন কুমার চৌধুরী বাড়ির নং : n0102 বয়স : 65 লিঙ্গ : মহিলা		
76	RIY2373991	ফটো উপলব্ধ	77	MBK2635480	ফটো উপলব্ধ	78	WB/02/013/345095	ফটো উপলব্ধ
নাম : তপন কুমার চৌধুরী পিতার নাম: মৃত রেবতী মোহন চৌধুরী বাড়ির নং : n0102 বয়স : 73 লিঙ্গ : পুরুষ			নাম : দোলা চৌধুরী মিত্র স্বামীর নাম: উপেন্দ্রমোহন মিত্র বাড়ির নং : n0189 বয়স : 65 লিঙ্গ : মহিলা			নাম : বার্না তালুকদার স্বামীর নাম: ধীরেন তালুকদার বাড়ির নং : n0175 বয়স : 56 লিঙ্গ : মহিলা		
79	RIY1185222	ফটো উপলব্ধ	80	RIY2371417	ফটো উপলব্ধ	81	MBK3045325	ফটো উপলব্ধ
নাম : সুমন তালুকদার পিতার নাম: ধীরেন তালুকদার বাড়ির নং : n0175 বয়স : 36 লিঙ্গ : পুরুষ			নাম : দিবাকর রায় পিতার নাম: চিত্তরঞ্জন রায় বাড়ির নং : n0080 বয়স : 55 লিঙ্গ : পুরুষ			নাম : বিজয় দত্ত পিতার নাম: শচীন্দ্র দত্ত বাড়ির নং : n0210 বয়স : 64 লিঙ্গ : পুরুষ		
82	RIY1521491	ফটো উপলব্ধ	83	MBK2251338	ফটো উপলব্ধ	84	MBK3045317	ফটো উপলব্ধ
নাম : বিশাল দত্ত পিতার নাম: যতন দত্ত বাড়ির নং : n0065 বয়স : 31 লিঙ্গ : পুরুষ			নাম : সৃজিত দত্ত পিতার নাম: স্বপন কুমার দত্ত বাড়ির নং : n0061 বয়স : 46 লিঙ্গ : পুরুষ			নাম : সবিতা দত্ত স্বামীর নাম: চিত্তরঞ্জন দত্ত বাড়ির নং : n0209 বয়স : 63 লিঙ্গ : মহিলা		
85	WB/02/013/342617	ফটো উপলব্ধ	86	WB/02/013/342825	ফটো উপলব্ধ	87	WB/02/013/342046	ফটো উপলব্ধ
নাম : শিবু দত্ত পিতার নাম: বিমল দত্ত বাড়ির নং : n0143 বয়স : 53 লিঙ্গ : পুরুষ			নাম : মায়াদত্ত স্বামীর নাম: শচিন্দ্রনাথ দত্ত বাড়ির নং : n0104 বয়স : 77 লিঙ্গ : মহিলা			নাম : বিপ্লব দত্ত পিতার নাম: সন্তোষকুমার দত্ত বাড়ির নং : n0065 বয়স : 59 লিঙ্গ : পুরুষ		
88	MBK3045309	ফটো উপলব্ধ	89	RIY1050848	ফটো উপলব্ধ	90	WB/02/013/342619	ফটো উপলব্ধ
নাম : সত্যরঞ্জন দত্ত পিতার নাম: শচীন্দ্র দত্ত বাড়ির নং : n0208 বয়স : 76 লিঙ্গ : পুরুষ			নাম : রিংকু দত্ত স্বামীর নাম: শান্তি দত্ত বাড়ির নং : n0065 বয়স : 48 লিঙ্গ : মহিলা			নাম : শ্যামসুন্দর দত্ত পিতার নাম: বিমল দত্ত বাড়ির নং : n0143 বয়স : 56 লিঙ্গ : পুরুষ		

91 নাম : শেফালী দত্ত স্বামীর নাম: অঞ্জন দত্ত বাড়ির নং : n0132 বয়স : 67 লিঙ্গ : মহিলা	MBK3150356 ফটো উপলব্ধ	92 নাম : যতন দত্ত পিতার নাম: সন্তোষকুমার দত্ত বাড়ির নং : n0065 বয়স : 66 লিঙ্গ : পুরুষ	WB/02/013/342561 ফটো উপলব্ধ	93 নাম : শান্তী দত্ত পিতার নাম: রতন দত্ত বাড়ির নং : n0065 বয়স : 47 লিঙ্গ : মহিলা	MBK3044377 ফটো উপলব্ধ
94 নাম : অঞ্জু দত্ত পিতার নাম: রতন দত্ত বাড়ির নং : n0065 বয়স : 66 লিঙ্গ : মহিলা	WB/02/013/342132 ফটো উপলব্ধ	95 নাম : সঞ্জয় দত্ত পিতার নাম: স্বপন কুমার দত্ত বাড়ির নং : n0061 বয়স : 48 লিঙ্গ : পুরুষ	MBK2251320 ফটো উপলব্ধ	96 নাম : সোমা দত্ত পিতার নাম: অঞ্জন দত্ত বাড়ির নং : n0163 বয়স : 34 লিঙ্গ : মহিলা	RIY1521350 ফটো উপলব্ধ
97 নাম : কানন দত্ত পিতার নাম: বিমল দত্ত বাড়ির নং : n0143 বয়স : 63 লিঙ্গ : মহিলা	RIY2736122 ফটো উপলব্ধ	98 নাম : সৌরভ দত্ত পিতার নাম: সত্যরঞ্জন দত্ত বাড়ির নং : n0269 বয়স : 27 লিঙ্গ : পুরুষ	RIY2159150 ফটো উপলব্ধ	99 নাম : মিতা দত্ত পিতার নাম: ভোলানাথ দত্ত বাড়ির নং : n0274 বয়স : 41 লিঙ্গ : মহিলা	MBK3218708 ফটো উপলব্ধ
100 নাম : গোলাপ মহন্ত (দত্ত) স্বামীর নাম: যতন দত্ত বাড়ির নং : n0065 বয়স : 56 লিঙ্গ : মহিলা	WB/02/013/342562 ফটো উপলব্ধ	101 নাম : কুচিরা দত্ত পিতার নাম: সান্তি দত্ত বাড়ির নং : পাট নং. 13/211 বয়স : 20 লিঙ্গ : মহিলা	RIY2757482 ফটো উপলব্ধ	102 নাম : গায়ত্রী দত্ত স্বামীর নাম: সুধাংশু দত্ত বাড়ির নং : n0262 বয়স : 60 লিঙ্গ : মহিলা	CMC0952291 ফটো উপলব্ধ
103 নাম : সঞ্জিতা দাস পিতার নাম: শ্রীবাস দাস বাড়ির নং : n0170 বয়স : 33 লিঙ্গ : মহিলা	RIY1368851 ফটো উপলব্ধ	104 নাম : ললিতা দাস স্বামীর নাম: শ্রীবাস দাস বাড়ির নং : n0170 বয়স : 49 লিঙ্গ : মহিলা	WB/02/009/264476 ফটো উপলব্ধ	105 নাম : অলকা দাস স্বামীর নাম: বিমল দাস বাড়ির নং : n0106 বয়স : 40 লিঙ্গ : মহিলা	RIY0793224 ফটো উপলব্ধ
106 নাম : সন্ধ্যা দাস স্বামীর নাম: সুনীল দাস বাড়ির নং : n0122 বয়স : 61 লিঙ্গ : মহিলা	WB/02/013/342423 ফটো উপলব্ধ	107 নাম : শ্রীবাস দাস পিতার নাম: পলান দাস বাড়ির নং : n0170 বয়স : 54 লিঙ্গ : পুরুষ	RIY2741114 ফটো উপলব্ধ	108 নাম : স্মৃতি দাস স্বামীর নাম: দিলীপ দাস বাড়ির নং : n0096 বয়স : 71 লিঙ্গ : মহিলা	WB/02/013/342021 ফটো উপলব্ধ
109 নাম : রানীবালা দাস স্বামীর নাম: পূর্নচন্দ্র দাস বাড়ির নং : n0056 বয়স : 86 লিঙ্গ : মহিলা	WB/02/013/342147 ফটো উপলব্ধ	110 নাম : মানসী আচার্যী স্বামীর নাম: সুদীপ্ত আচার্য বাড়ির নং : এন0012 বয়স : 43 লিঙ্গ : মহিলা	RIY0833541 ফটো উপলব্ধ	111 নাম : অভি দাস পিতার নাম: অরুণ দাস বাড়ির নং : n0072 বয়স : 38 লিঙ্গ : পুরুষ	MBK2862803 ফটো উপলব্ধ
112 নাম : অরুণ দাস পিতার নাম: অমল্য চন্দ্র দাস বাড়ির নং : n0072 বয়স : 70 লিঙ্গ : পুরুষ	RIY1860154 ফটো উপলব্ধ	113 নাম : দুর্গা দাস স্বামীর নাম: সুরেশ দাস বাড়ির নং : n0148 বয়স : 49 লিঙ্গ : মহিলা	MBK2862910 ফটো উপলব্ধ	114 নাম : সমীর দাস পিতার নাম: সত্যরঞ্জন দাস বাড়ির নং : n0123 বয়স : 66 লিঙ্গ : পুরুষ	WB/02/013/342284 ফটো উপলব্ধ
115 নাম : রাজ গৌরব দাস পিতার নাম: গৌরাজ চন্দ্র দাস বাড়ির নং : n0030 বয়স : 33 লিঙ্গ : পুরুষ	RIY1368828 ফটো উপলব্ধ	116 নাম : অর্নব দাস পিতার নাম: সুনীল দাস বাড়ির নং : n0122 বয়স : 38 লিঙ্গ : পুরুষ	MBK2862894 ফটো উপলব্ধ	117 নাম : সুচিত্রা দাস স্বামীর নাম: নিমাই চন্দ্র দাস বাড়ির নং : n0176 বয়স : 43 লিঙ্গ : মহিলা	MBK2688851 ফটো উপলব্ধ
118 নাম : বিকি দাস পিতার নাম: গৌরাজ দাস বাড়ির নং : n0242 বয়স : 33 লিঙ্গ : পুরুষ	RIY1368240 ফটো উপলব্ধ	119 নাম : নিমাই দাস পিতার নাম: গোবিন্দ দাস বাড়ির নং : n0030 বয়স : 51 লিঙ্গ : পুরুষ	RIY2369262 ফটো উপলব্ধ	120 নাম : প্রদীপ দাস পিতার নাম: পূর্নচন্দ্র দাস বাড়ির নং : n0056 বয়স : 59 লিঙ্গ : পুরুষ	WB/02/013/342223 ফটো উপলব্ধ



121 নাম : কাজল দাস স্বামীর নাম: পৌরাজ দাস বাড়ির নং : n0235 বয়স : 59 লিঙ্গ : মহিলা	WB/02/013/336549	122 নাম : পৌরাজ দাস পিতার নাম: বিশ্বস্তর দাস বাড়ির নং : n0251 বয়স : 65 লিঙ্গ : পুরুষ	WB/02/013/336079	123 নাম : দীপা কর দাস স্বামীর নাম: অরুণ দাস বাড়ির নং : n0072 বয়স : 59 লিঙ্গ : মহিলা	RIY2544989
124 নাম : নারায়ণ চন্দ্র দাস পিতার নাম: গিরীশ দাস বাড়ির নং : n0126 বয়স : 79 লিঙ্গ : পুরুষ	RIY2387934	125 নাম : বেলা ঘোষ দাস স্বামীর নাম: প্রদীপ দাস বাড়ির নং : n0139 বয়স : 50 লিঙ্গ : মহিলা	RIY2632412	126 নাম : রত্না দাস স্বামীর নাম: বিশ্বজিৎ দাস বাড়ির নং : n0056 বয়স : 59 লিঙ্গ : মহিলা	WB/02/013/342409
127 নাম : বিমল দাস পিতার নাম: উপেন্দ্র নাথ দাস বাড়ির নং : n0106 বয়স : 54 লিঙ্গ : পুরুষ	MBK2688778	128 নাম : লাকী দাস স্বামীর নাম: স্বপন দাস বাড়ির নং : n0123 বয়স : 58 লিঙ্গ : মহিলা	RIY2377778	129 নাম : প্রীতম সাহা পিতার নাম: গোপাল সাহা বাড়ির নং : এন0012 বয়স : 26 লিঙ্গ : পুরুষ	RIY2324184
130 নাম : পম্পিতা দাস পিতার নাম: স্বপন দাস বাড়ির নং : n0123 বয়স : 34 লিঙ্গ : মহিলা	RIY1368836	131 নাম : সুকেশ দাস পিতার নাম: হরিপদ দাস বাড়ির নং : n0148 বয়স : 56 লিঙ্গ : পুরুষ	WB/02/013/342062	132 নাম : বাবলি দাস স্বামীর নাম: প্রদীপ দাস বাড়ির নং : n0056 বয়স : 46 লিঙ্গ : মহিলা	WB/02/013/342355
133 নাম : সোমা দাস স্বামীর নাম: প্রদীপকুমার দাস বাড়ির নং : এন0012 বয়স : 59 লিঙ্গ : মহিলা	RIY2551174	134 নাম : ঈশিতা দাস পিতার নাম: মুক্তি দাস বাড়ির নং : n0012 বয়স : 24 লিঙ্গ : মহিলা	RIY2469849	135 নাম : প্রসেনজিত দাস পিতার নাম: কেশব চন্দ্র দাস বাড়ির নং : এল0029 বয়স : 34 লিঙ্গ : পুরুষ	RIY2321131
136 নাম : সন্ধ্যা দাস স্বামীর নাম: নারায়ন দাস বাড়ির নং : n0126 বয়স : 72 লিঙ্গ : মহিলা	RIY2414076	137 নাম : অরিন্দম দাস পিতার নাম: সমীর দাস বাড়ির নং : n0123 বয়স : 36 লিঙ্গ : পুরুষ	RIY1050822	138 নাম : কমল কুমার দাস অন্যান্য: বিমল দাস বাড়ির নং : এন106 বয়স : 46 লিঙ্গ : পুরুষ	RIY2322717
139 নাম : পৌরাজ চন্দ্র দাস পিতার নাম: গোবিন্দ দাস বাড়ির নং : n0030 বয়স : 61 লিঙ্গ : পুরুষ	RIY2387975	140 নাম : শুভদ্বীপ দাস পিতার নাম: সুকেশ দাস বাড়ির নং : না বয়স : 23 লিঙ্গ : পুরুষ	RIY2688323	141 নাম : তুস্তিরানী দে স্বামীর নাম: ভবেন দে বাড়ির নং : n0056 বয়স : 67 লিঙ্গ : মহিলা	WB/02/013/342489
142 নাম : অনন্যা দাস পিতার নাম: অরুণ দাস বাড়ির নং : n0072 বয়স : 33 লিঙ্গ : মহিলা	RIY1368844	Q 143 নাম : অভিজিৎ দাস পিতার নাম: অসিত দাস বাড়ির নং : বয়স : 36 লিঙ্গ : পুরুষ	RIY2159127	144 নাম : সুদীপ্ত আচার্যী পিতার নাম: দীপক কুমার আচার্যী বাড়ির নং : এন0012 বয়স : 56 লিঙ্গ : পুরুষ	MBK3021516
145 নাম : মুক্তি দাস পিতার নাম: আশীষ দাস বাড়ির নং : n0146 বয়স : 58 লিঙ্গ : মহিলা	MBK1816115	146 নাম : ঈশিতা দাস পিতার নাম: বরুণ দাস বাড়ির নং : n0073 বয়স : 24 লিঙ্গ : মহিলা	RIY2464931	147 নাম : মনিকা দাস স্বামীর নাম: বরুণ দাস বাড়ির নং : n0014 বয়স : 32 লিঙ্গ : মহিলা	RIY1897255
148 নাম : বুলুরানী দাস স্বামীর নাম: বরুণ দাস বাড়ির নং : n0073 বয়স : 52 লিঙ্গ : মহিলা	WB/02/013/342335	149 নাম : সঞ্জিতা দাস পিতার নাম: পৌরাজ চন্দ্র দাস বাড়ির নং : n0030 বয়স : 37 লিঙ্গ : মহিলা	MBK3134913	150 নাম : নিতাই দাস পিতার নাম: গোবিন্দ দাস বাড়ির নং : n0030 বয়স : 59 লিঙ্গ : পুরুষ	RIY2816700

151 নাম : সবিতা দাস স্বামীর নাম: গৌরাজ চন্দ্র দাস বাড়ির নং : n0030 বয়স : 62 লিঙ্গ : মহিলা	WB/02/013/342286	ফটো উপলব্ধ	152 নাম : শুরুা পাল পিতার নাম: উত্তম পাল বাড়ির নং : এন0030 বয়স : 23 লিঙ্গ : মহিলা	RIY2643823	ফটো উপলব্ধ	153 নাম : জিনিয়া চক্রবর্তী মায়ের নাম: লক্ষ্মী চক্রবর্তী বাড়ির নং : এন0012 বয়স : 24 লিঙ্গ : মহিলা	RIY2491363	ফটো উপলব্ধ
154 নাম : স্বপন দাস পিতার নাম: সত্যরঞ্জন দাস বাড়ির নং : n0123 বয়স : 61 লিঙ্গ : পুরুষ	RIY2377752	ফটো উপলব্ধ	155 নাম : বরুণ দাস পিতার নাম: অমল্যচন্দ্র দাস বাড়ির নং : n0073 বয়স : 57 লিঙ্গ : পুরুষ	MBK3044393	ফটো উপলব্ধ	156 নাম : স্বপন দাস পিতার নাম: সুশীল গুপ্তা দাস বাড়ির নং : n0011 বয়স : 36 লিঙ্গ : মহিলা	RIY0793232	ফটো উপলব্ধ
157 নাম : বসন্ত কুমার দাস পিতার নাম: শ্রীবাস দাস বাড়ির নং : এন0170 বয়স : 27 লিঙ্গ : পুরুষ	RIY2631182	ফটো উপলব্ধ	158 নাম : পবিত্র দাস পিতার নাম: প্রদীপ দাস বাড়ির নং : N0056 বয়স : 26 লিঙ্গ : পুরুষ	RIY2210912	ফটো উপলব্ধ	159 নাম : লোকনাথ দাস পিতার নাম: দুলাল দাস বাড়ির নং : এন0014 বয়স : 27 লিঙ্গ : পুরুষ	RIY2322444	ফটো উপলব্ধ
160 নাম : মায়ারানী দাস স্বামীর নাম: সুশীলগুপ্তা দাস বাড়ির নং : n0011 বয়স : 66 লিঙ্গ : মহিলা	RIY2631760	ফটো উপলব্ধ	161 নাম : প্রবীর দাস পিতার নাম: প্রদীপ কুমার দাস বাড়ির নং : এন0012 বয়স : 33 লিঙ্গ : পুরুষ	RIY1375690	ফটো উপলব্ধ	162 নাম : মিন্টু দাস স্বামীর নাম: নিতাই দাস বাড়ির নং : n0030 বয়স : 60 লিঙ্গ : মহিলা	MBK1814169	ফটো উপলব্ধ
163 নাম : রনজিত দাস পিতার নাম: নিতাই বাড়ির নং : এন0030 বয়স : 20 লিঙ্গ : পুরুষ	RIY2817104	ফটো উপলব্ধ	164 নাম : প্রদীপ দাস পিতার নাম: মনসাচরন দাস বাড়ির নং : n0139 বয়স : 55 লিঙ্গ : পুরুষ	WB/02/013/342140	ফটো উপলব্ধ	165 নাম : দীপ্তি দাস স্বামীর নাম: সমীর দাস বাড়ির নং : n0123 বয়স : 56 লিঙ্গ : মহিলা	WB/02/013/342393	ফটো উপলব্ধ
166 নাম : বরুণ দাস পিতার নাম: ভগবত দাস বাড়ির নং : n0014 বয়স : 43 লিঙ্গ : পুরুষ	RIY1185248	ফটো উপলব্ধ	167 নাম : ডলি দাস স্বামীর নাম: ভাগবত বাড়ির নং : পাট নং 13/211 বয়স : 55 লিঙ্গ : মহিলা	RIY2812634	ফটো উপলব্ধ	168 নাম : প্রিয়া দাস দত্ত স্বামীর নাম: সুজীত দত্ত বাড়ির নং : এন001 বয়স : 38 লিঙ্গ : মহিলা	RIY2312098	ফটো উপলব্ধ
169 নাম : সৌমিএ দে পিতার নাম: সন্তোষচন্দ্র দে বাড়ির নং : n0164 বয়স : 55 লিঙ্গ : পুরুষ	MBK1811223	ফটো উপলব্ধ	170 নাম : রেখারানী দে স্বামীর নাম: সন্তোষচন্দ্র দে বাড়ির নং : n0164 বয়স : 85 লিঙ্গ : মহিলা	WB/02/013/342246	ফটো উপলব্ধ	171 নাম : সুর্ণনা বা দে স্বামীর নাম: খুশীমোহন দে বাড়ির নং : n0156 বয়স : 61 লিঙ্গ : মহিলা	WB/02/013/342514	ফটো উপলব্ধ
172 নাম : অর্ধ্য দে পিতার নাম: শ্যামল দে বাড়ির নং : n0156 বয়স : 28 লিঙ্গ : পুরুষ	RIY1860246	ফটো উপলব্ধ	173 নাম : লিপিকা দে স্বামীর নাম: শংকর দে বাড়ির নং : n0206 বয়স : 55 লিঙ্গ : মহিলা	RIY2372415	ফটো উপলব্ধ	174 নাম : ডলি দে স্বামীর নাম: সৌমিত্র দে বাড়ির নং : n0164 বয়স : 50 লিঙ্গ : মহিলা	MBK2251528	ফটো উপলব্ধ
175 নাম : শ্যামল দে পিতার নাম: রমনীমোহন দে বাড়ির নং : n0156 বয়স : 68 লিঙ্গ : পুরুষ	WB/02/013/342329	ফটো উপলব্ধ	176 নাম : শিশির কুমার দে পিতার নাম: রমনী মোহন দে বাড়ির নং : n0156 বয়স : 65 লিঙ্গ : পুরুষ	MBK1817709	ফটো উপলব্ধ	177 নাম : সীমা দে স্বামীর নাম: শ্যামলকুমার দে বাড়ির নং : n0156 বয়স : 47 লিঙ্গ : মহিলা	MBK1816669	ফটো উপলব্ধ
178 নাম : সন্তোষচন্দ্র দে পিতার নাম: মনুধচন্দ্র দে বাড়ির নং : n0164 বয়স : 88 লিঙ্গ : পুরুষ	WB/02/013/342360	ফটো উপলব্ধ	179 নাম : রমা চন্দ্র স্বামীর নাম: শিশির কুমার দে বাড়ির নং : n0156 বয়স : 61 লিঙ্গ : মহিলা	RIY2896421	ফটো উপলব্ধ	180 নাম : বৈশাখী দাস দে স্বামীর নাম: ভাস্কর দে বাড়ির নং : n0124 বয়স : 44 লিঙ্গ : মহিলা	RIY1185263	ফটো উপলব্ধ

181 নাম : মায়ী সরকার দে স্বামীর নাম: তাপশ দে বাড়ির নং : n0047 বয়স : 32 লিঙ্গ : মহিলা	RIY2464923 ফটো উপলব্ধ	182 নাম : তাণিমা দে পিতার নাম: শ্যামল দে বাড়ির নং : এন0156 বয়স : 23 লিঙ্গ : মহিলা	RIY2615680 ফটো উপলব্ধ	# 183 নাম : সরস্বতী দে স্বামীর নাম: রতন দে বাড়ির নং : n0047 বয়স : 63 লিঙ্গ : মহিলা	MBK0552091 ফটো উপলব্ধ
184 নাম : রতন দে পিতার নাম: খগেন্দ্রনাথ দে বাড়ির নং : n0047 বয়স : 70 লিঙ্গ : পুরুষ	WB/02/013/342730 ফটো উপলব্ধ	185 নাম : পূজা দে পিতার নাম: বিমল কুমার দে বাড়ির নং : n0071 বয়স : 33 লিঙ্গ : মহিলা	RIY1521343 ফটো উপলব্ধ	186 নাম : নমিতা দে পিতার নাম: সুরেন্দ্র দে বাড়ির নং : n0118 বয়স : 66 লিঙ্গ : মহিলা	WB/02/013/342387 ফটো উপলব্ধ
187 নাম : দেবশী দে পিতার নাম: খুশী মোহন দে বাড়ির নং : এন0156 বয়স : 25 লিঙ্গ : পুরুষ	RIY2312148 ফটো উপলব্ধ	188 নাম : মোমা দে পিতার নাম: হারাধন দে বাড়ির নং : n0287 বয়স : 30 লিঙ্গ : মহিলা	IKL1790690 ফটো উপলব্ধ	189 নাম : তন্ময় দে পিতার নাম: তপন দে বাড়ির নং : n0047 বয়স : 39 লিঙ্গ : পুরুষ	MBK2862852 ফটো উপলব্ধ
190 নাম : বীরেন্দ্র চন্দ্র দে পিতার নাম: নরেন্দ্র নাথ দে বাড়ির নং : n0090 বয়স : 81 লিঙ্গ : পুরুষ	WB/02/016/477700 ফটো উপলব্ধ	191 নাম : ছন্দা দে স্বামীর নাম: বীরেন্দ্র দে বাড়ির নং : n0090 বয়স : 71 লিঙ্গ : মহিলা	WB/02/013/342406 ফটো উপলব্ধ	192 নাম : খুশী মোহন দে পিতার নাম: রমনী মোহন দে বাড়ির নং : n0156 বয়স : 72 লিঙ্গ : পুরুষ	MBK1817337 ফটো উপলব্ধ
193 নাম : তনুশ্রী দে স্বামীর নাম: বিমল দে বাড়ির নং : n0071 বয়স : 61 লিঙ্গ : মহিলা	RIY2385847 ফটো উপলব্ধ	194 নাম : অনিমা বিশ্বাস দে স্বামীর নাম: সঞ্জয় দে বাড়ির নং : n0040 বয়স : 35 লিঙ্গ : মহিলা	RIY1897230 ফটো উপলব্ধ	195 নাম : পূর্ণিমা দে স্বামীর নাম: তপনকুমার দে বাড়ির নং : n0047 বয়স : 63 লিঙ্গ : মহিলা	RIY2369759 ফটো উপলব্ধ
196 নাম : ভাস্কর দে পিতার নাম: দুলালকৃষ্ণ দে বাড়ির নং : n0124 বয়স : 49 লিঙ্গ : পুরুষ	WB/02/013/342342 ফটো উপলব্ধ	197 নাম : রবীন্দ্র নাথ দে পিতার নাম: ভবেন্দ্র নাথ দে বাড়ির নং : n0048 বয়স : 71 লিঙ্গ : পুরুষ	MBK2688927 ফটো উপলব্ধ	198 নাম : সঞ্জীব দে পিতার নাম: বিমল দে বাড়ির নং : n0071 বয়স : 41 লিঙ্গ : পুরুষ	MBK2862886 ফটো উপলব্ধ
199 নাম : তানিয়া দে পিতার নাম: শিশির কুমার দে বাড়ির নং : এন0156 বয়স : 25 লিঙ্গ : মহিলা	RIY2311066 ফটো উপলব্ধ	200 নাম : সীমা দাস দে স্বামীর নাম: বিপ্লব দে বাড়ির নং : এন0090 বয়স : 37 লিঙ্গ : মহিলা	RIY2326510 ফটো উপলব্ধ	201 নাম : সাখীরানী দে স্বামীর নাম: শম্ভু দে বাড়ির নং : n0040 বয়স : 49 লিঙ্গ : মহিলা	MBK1813914 ফটো উপলব্ধ
202 নাম : জয়দীপ দে পিতার নাম: রতন দে বাড়ির নং : n0047 বয়স : 38 লিঙ্গ : পুরুষ	MBK2862860 ফটো উপলব্ধ	203 নাম : পূর্ণ দে পিতার নাম: ভবেন দে বাড়ির নং : n0048 বয়স : 55 লিঙ্গ : পুরুষ	WB/02/013/342063 ফটো উপলব্ধ	204 নাম : সঞ্জয় দে পিতার নাম: ভবেন্দ্র নাথ দে বাড়ির নং : n0048 বয়স : 45 লিঙ্গ : পুরুষ	MBK2688943 ফটো উপলব্ধ
205 নাম : বিপ্লব দে পিতার নাম: বীরেন্দ্র চন্দ্র দে বাড়ির নং : n0090 বয়স : 45 লিঙ্গ : পুরুষ	MBK2251510 ফটো উপলব্ধ	206 নাম : দেবার্ঘ্যা দে পিতার নাম: খুশী মোহন দে বাড়ির নং : n0156 বয়স : 29 লিঙ্গ : পুরুষ	RIY1757350 ফটো উপলব্ধ	207 নাম : রঞ্জন দে পিতার নাম: রবীন্দ্র নাথ দে বাড়ির নং : 00 বয়স : 32 লিঙ্গ : পুরুষ	RIY2708212 ফটো উপলব্ধ
208 নাম : তাপস দেব পিতার নাম: প্রদ্যুৎ দেব বাড়ির নং : n0048 বয়স : 49 লিঙ্গ : পুরুষ	MBK2688950 ফটো উপলব্ধ	209 নাম : মালতী দে স্বামীর নাম: সুরেন্দ্র দে বাড়ির নং : n0118 বয়স : 88 লিঙ্গ : মহিলা	WB/02/013/342389 ফটো উপলব্ধ	# 210 নাম : শংকর দে পিতার নাম: দেবেন্দ্র দে বাড়ির নং : ওয়ার্ড- 07 কলেজ পারা বয়স : 61 লিঙ্গ : পুরুষ	RIY2376572 ফটো উপলব্ধ

211	RIY1185198	ফটো উপলব্ধ	212	RIY2812279	ফটো উপলব্ধ	213	MBK1815745	ফটো উপলব্ধ
নাম : সঞ্জয় দে পিতার নাম: শম্ভু দে বাড়ির নং : n0040 বয়স : 34 লিঙ্গ : পুরুষ			নাম : সুজিত দে পিতার নাম: শম্ভু বাড়ির নং : 13/211 নং পাট বয়স : 27 লিঙ্গ : পুরুষ			নাম : তাপস দে পিতার নাম: তপন কুমার দে বাড়ির নং : n0047 বয়স : 45 লিঙ্গ : পুরুষ		
214	RIY2183762	ফটো উপলব্ধ	215	WB/02/013/342304	ফটো উপলব্ধ	216	MBK2611713	ফটো উপলব্ধ
নাম : স্বাগতম দে সরকার পিতার নাম: গৌতম দে সরকার বাড়ির নং : n0282 বয়স : 27 লিঙ্গ : পুরুষ			নাম : কৌশিক দেব পিতার নাম: হিমংসু দেব বাড়ির নং : n0077 বয়স : 54 লিঙ্গ : পুরুষ			নাম : আনোয়ার আজাদ পিতার নাম: জমায়েত আলি বাড়ির নং : 20 বয়স : 53 লিঙ্গ : পুরুষ		
217	RIY2416634	ফটো উপলব্ধ	218	MBK1811348	ফটো উপলব্ধ	219	MBK3215647	ফটো উপলব্ধ
নাম : উমা দেব স্বামীর নাম: মৃত অমল কুমার দেব বাড়ির নং : n0101 বয়স : 69 লিঙ্গ : মহিলা			নাম : গৌতম দেব পিতার নাম: মৃত অমল দেব বাড়ির নং : n0101 বয়স : 46 লিঙ্গ : পুরুষ			নাম : শুক্লা ভৌমিক (দেব) স্বামীর নাম: কৌশিক দেব বাড়ির নং : 85 বয়স : 51 লিঙ্গ : মহিলা		
220	MBK2251551	ফটো উপলব্ধ	221	MBK2688992	ফটো উপলব্ধ	222	RIY1757285	ফটো উপলব্ধ
নাম : অসিত দেবনাথ পিতার নাম: ললিত দেবনাথ বাড়ির নং : n0018 বয়স : 47 লিঙ্গ : পুরুষ			নাম : প্রতিভা দেবনাথ স্বামীর নাম: সঞ্জীব দেবনাথ বাড়ির নং : n0173 বয়স : 52 লিঙ্গ : মহিলা			নাম : টুঙ্গা দাস (দেবনাথ) স্বামীর নাম: বাদল চন্দ্র দেবনাথ বাড়ির নং : n0018 বয়স : 38 লিঙ্গ : মহিলা		
223	RIY1185131	ফটো উপলব্ধ	224	MBK2688984	ফটো উপলব্ধ	225	RIY1860162	ফটো উপলব্ধ
নাম : বিউটী রায় (দেবনাথ) স্বামীর নাম: অসিত দেবনাথ বাড়ির নং : n0018 বয়স : 34 লিঙ্গ : মহিলা			নাম : সঞ্জীব দেবনাথ পিতার নাম: মৃত সন্তোষ দেবনাথ বাড়ির নং : n0173 বয়স : 55 লিঙ্গ : পুরুষ			নাম : অরিদম দেবনাথ পিতার নাম: সঞ্জীব দেবনাথ বাড়ির নং : n0173 বয়স : 28 লিঙ্গ : পুরুষ		
226	MBK2391373	ফটো উপলব্ধ	227	WB/02/013/342427	ফটো উপলব্ধ	228	RIY1897263	ফটো উপলব্ধ
নাম : বাদল চন্দ্র দেবনাথ মায়ের নাম: কনা রানী দেবনাথ বাড়ির নং : n0018 বয়স : 45 লিঙ্গ : পুরুষ			নাম : সুনীতি দেশমুখ স্বামীর নাম: রঞ্জলাল দেশমুখ বাড়ির নং : n0107 বয়স : 76 লিঙ্গ : মহিলা			নাম : রাখি সরকার দেশমুখ স্বামীর নাম: দুলাল দেশমুখ বাড়ির নং : n0107 বয়স : 42 লিঙ্গ : মহিলা		
229	MBK3215605	ফটো উপলব্ধ	230	WB/02/013/342428	ফটো উপলব্ধ	231	WB/02/013/342278	ফটো উপলব্ধ
নাম : মুনমুন সাহা (দেশমুখ) স্বামীর নাম: বাচ্চু দেশমুখ বাড়ির নং : n0107 বয়স : 49 লিঙ্গ : মহিলা			নাম : অঞ্জলি দেশমুখ স্বামীর নাম: গৌর দেশমুখ বাড়ির নং : n0013 বয়স : 72 লিঙ্গ : মহিলা			নাম : বাবুল দেশমুখ পিতার নাম: রঞ্জলাল দেশমুখ বাড়ির নং : n0107 বয়স : 51 লিঙ্গ : পুরুষ		
232	MBK2251585	ফটো উপলব্ধ	233	WB/02/013/342221	ফটো উপলব্ধ	234	RIY2690196	ফটো উপলব্ধ
নাম : দুলাল দেশমুখ পিতার নাম: রঞ্জলাল দেশমুখ বাড়ির নং : n0107 বয়স : 51 লিঙ্গ : পুরুষ			নাম : বাচ্চু দেশমুখ পিতার নাম: রঞ্জলাল দেশমুখ বাড়ির নং : n0107 বয়স : 56 লিঙ্গ : পুরুষ			নাম : দেবজিৎ দেশমুখ পিতার নাম: বাচ্চু দেশমুখ বাড়ির নং : এস/ও - বাচ্চু দেশমুখ বয়স : 22 লিঙ্গ : পুরুষ		
235	WB/02/013/327329	ফটো উপলব্ধ	236	WB/02/013/342380	ফটো উপলব্ধ	237	WB/02/013/342381	ফটো উপলব্ধ
নাম : দিপালী দেসরকার(দাস) পিতার নাম: বিমল দেসরকার বাড়ির নং : n0278 বয়স : 53 লিঙ্গ : মহিলা			নাম : মধুমিতা নাগ স্বামীর নাম: সুদীপ নাগ বাড়ির নং : n0067 বয়স : 50 লিঙ্গ : মহিলা			নাম : ডলি মজুমদার (নাগ) স্বামীর নাম: প্রদীপ নাগ বাড়ির নং : n0067 বয়স : 57 লিঙ্গ : মহিলা		
238	RIY2389898	ফটো উপলব্ধ	239	RIY1521384	ফটো উপলব্ধ	240	RIY1655661	ফটো উপলব্ধ
নাম : যুথিকা নাগ স্বামীর নাম: নলিনী নাগ বাড়ির নং : n0067 বয়স : 86 লিঙ্গ : মহিলা			নাম : প্রিয়াকা নাগ পিতার নাম: প্রদীপ নাগ বাড়ির নং : n0067 বয়স : 31 লিঙ্গ : মহিলা			নাম : অক্ষয় নাগ পিতার নাম: সুদীপ নাগ বাড়ির নং : n0067 বয়স : 30 লিঙ্গ : পুরুষ		



241 নাম : রুমা পাল স্বামীর নাম : শংকর পাল বাড়ির নং : n0042 বয়স : 50 লিঙ্গ : মহিলা	RIY2381127 ফটো উপলব্ধ	242 নাম : শর্মিষ্ঠা পাল পিতার নাম : সুভাষ পাল বাড়ির নং : n0291 বয়স : 30 লিঙ্গ : মহিলা	RIY1871961 ফটো উপলব্ধ	243 নাম : পুলকী পাল স্বামীর নাম : স্বর্গীয় অমর পাল বাড়ির নং : n0147 বয়স : 51 লিঙ্গ : মহিলা	MBK2689834 ফটো উপলব্ধ
244 নাম : পারমিতা পাল পিতার নাম : অমর পাল বাড়ির নং : n0284 বয়স : 27 লিঙ্গ : মহিলা	RIY2210961 ফটো উপলব্ধ	245 নাম : অশোক কুমার পাল পিতার নাম : বিষ্ণুপদ পাল বাড়ির নং : n0135 বয়স : 59 লিঙ্গ : পুরুষ	RIY2547396 ফটো উপলব্ধ	246 নাম : রাকেশ পাল পিতার নাম : সমীর পাল বাড়ির নং : এন0136 বয়স : 23 লিঙ্গ : পুরুষ	RIY2570687 ফটো উপলব্ধ
247 নাম : বন্দনা মোহন্ত মায়ের নাম : সবিতা মোহন্ত বাড়ির নং : n0042 বয়স : 55 লিঙ্গ : মহিলা	RIY1521392 ফটো উপলব্ধ	248 নাম : মানবেন্দ্র পাল পিতার নাম : সমীর পাল বাড়ির নং : n0057 বয়স : 37 লিঙ্গ : পুরুষ	RIY0794313 ফটো উপলব্ধ	249 নাম : তুষার কান্তি সাহা পিতার নাম : রতন কুমার সাহা বাড়ির নং : n0145 বয়স : 36 লিঙ্গ : পুরুষ	RIY1050855 ফটো উপলব্ধ
250 নাম : নারায়ণ পাল পিতার নাম : ননীগোপাল পাল বাড়ির নং : n0138 বয়স : 49 লিঙ্গ : পুরুষ	RIY2753812 ফটো উপলব্ধ	251 নাম : ছবি পাল স্বামীর নাম : সুনীল পাল বাড়ির নং : ব্যাংক রোড বয়স : 62 লিঙ্গ : মহিলা	RIY2815462 ফটো উপলব্ধ	252 নাম : অভিজিৎ পাল পিতার নাম : তপন পাল বাড়ির নং : n0042 বয়স : 33 লিঙ্গ : পুরুষ	RIY1279918 ফটো উপলব্ধ
253 নাম : শংকর পাল পিতার নাম : বিষ্ণুপদ পাল বাড়ির নং : n0136 বয়স : 64 লিঙ্গ : পুরুষ	RIY2394898 ফটো উপলব্ধ	254 নাম : বিজয়া পাল পিতার নাম : অশোক কুমার পাল বাড়ির নং : n0296 বয়স : 26 লিঙ্গ : মহিলা	RIY2248870 ফটো উপলব্ধ	255 নাম : বিশাখা পাল স্বামীর নাম : শ্যামা প্রসাদ পাল বাড়ির নং : n0113 বয়স : 55 লিঙ্গ : মহিলা	WB/02/013/342452 ফটো উপলব্ধ
256 নাম : দেবজ্যোতি পাল পিতার নাম : দেবশীষ পাল বাড়ির নং : n0087 বয়স : 37 লিঙ্গ : পুরুষ	MBK3134863 ফটো উপলব্ধ	257 নাম : তাপসী পাল স্বামীর নাম : নারায়ণ পাল বাড়ির নং : n0230 বয়স : 35 লিঙ্গ : মহিলা	RIY1060813 ফটো উপলব্ধ	258 নাম : শ্রেয়সী পাল পিতার নাম : শ্যামা প্রসাদ পাল বাড়ির নং : এন0113 বয়স : 23 লিঙ্গ : মহিলা	RIY2643864 ফটো উপলব্ধ
259 নাম : পারমিতা পাল মায়ের নাম : পুলকী পাল বাড়ির নং : 0000 বয়স : 21 লিঙ্গ : মহিলা	RIY2708246 ফটো উপলব্ধ	260 নাম : শম্পা পাল স্বামীর নাম : মলয় পাল বাড়ির নং : n0036 বয়স : 45 লিঙ্গ : মহিলা	MBK2251650 ফটো উপলব্ধ	261 নাম : বুলবুলি পাল স্বামীর নাম : তপন পাল বাড়ির নং : n0042 বয়স : 61 লিঙ্গ : মহিলা	RIY2410124 ফটো উপলব্ধ
262 নাম : আলো সাহা স্বামীর নাম : নিরঞ্জন সাহা বাড়ির নং : n0145 বয়স : 67 লিঙ্গ : মহিলা	MBK2689412 ফটো উপলব্ধ	263 নাম : অর্পনা পাল স্বামীর নাম : সমীর পাল বাড়ির নং : n0057 বয়স : 59 লিঙ্গ : মহিলা	MBK3044476 ফটো উপলব্ধ	264 নাম : মমতা পাল স্বামীর নাম : ননীগোপাল পাল বাড়ির নং : n0138 বয়স : 81 লিঙ্গ : মহিলা	WB/02/013/342123 ফটো উপলব্ধ
265 নাম : সন্ধ্যা পাল স্বামীর নাম : রমাপ্রসাদ পাল বাড়ির নং : n0147 বয়স : 59 লিঙ্গ : মহিলা	WB/02/013/342229 ফটো উপলব্ধ	266 নাম : সূজিত পাল পিতার নাম : গোপীবল্লভ পাল বাড়ির নং : সুভাষ পল্লি বয়স : 56 লিঙ্গ : পুরুষ	RIY2819746 ফটো উপলব্ধ	267 নাম : বিশুজিৎ পাল পিতার নাম : উত্তম পাল বাড়ির নং : এন0138 বয়স : 25 লিঙ্গ : পুরুষ	RIY2326817 ফটো উপলব্ধ
268 নাম : রতন চন্দ্র পাল পিতার নাম : কার্তিক পাল বাড়ির নং : n0042 বয়স : 66 লিঙ্গ : পুরুষ	RIY2407815 ফটো উপলব্ধ	269 নাম : সমীর পাল পিতার নাম : বিষ্ণুপদ পাল বাড়ির নং : n0136 বয়স : 56 লিঙ্গ : পুরুষ	WB/02/013/342370 ফটো উপলব্ধ	270 নাম : বর্নালী পাল স্বামীর নাম : হরেকৃষ্ণ পাল বাড়ির নং : n0109 বয়স : 57 লিঙ্গ : মহিলা	MBK2689073 ফটো উপলব্ধ



271 নাম : সুদীপা পাল স্বামীর নাম: পৌতম পাল বাড়ির নং : n0227 বয়স : 52 লিঙ্গ : মহিলা	WB/02/013/072064	272 নাম : আরতী পাল স্বামীর নাম: দীপঙ্কর পাল বাড়ির নং : n0109 বয়স : 46 লিঙ্গ : মহিলা	MBK2689081	273 নাম : অসিত পাল পিতার নাম: পোপী বল্লভ পাল বাড়ির নং : ওয়ার্ড নং 10 বয়স : 62 লিঙ্গ : পুরুষ	RIY2815181
274 নাম : শংকর পাল পিতার নাম: কার্তিক চন্দ্র পাল বাড়ির নং : n0042 বয়স : 60 লিঙ্গ : পুরুষ	RIY2386209	275 নাম : রীতা পাল স্বামীর নাম: রতন পাল বাড়ির নং : n0042 বয়স : 61 লিঙ্গ : মহিলা	RIY2407807	276 নাম : শ্যামাপ্রসাদ পাল পিতার নাম: গোপী বল্লভ পাল বাড়ির নং : n0113 বয়স : 72 লিঙ্গ : পুরুষ	RIY2369734
277 নাম : সম্পা পাল স্বামীর নাম: প্রদীপ পাল বাড়ির নং : n0147 বয়স : 58 লিঙ্গ : মহিলা	RIY2372191	278 নাম : জয়া পাল স্বামীর নাম: অশোক কুমার পাল বাড়ির নং : n0135 বয়স : 46 লিঙ্গ : মহিলা	MBK1816990	279 নাম : কেশব চন্দ্র পাল পিতার নাম: মৃত কার্তিক পাল বাড়ির নং : n0042 বয়স : 73 লিঙ্গ : পুরুষ	RIY2416329
280 নাম : রঞ্জিতা পাল স্বামীর নাম: সমীর পাল বাড়ির নং : n0136 বয়স : 39 লিঙ্গ : মহিলা	MBK3134798	281 নাম : মলয় পাল পিতার নাম: হরিহর পাল বাড়ির নং : n0036 বয়স : 54 লিঙ্গ : পুরুষ	RIY2754232	282 নাম : আশীষ পাল পিতার নাম: নারায়ণ পাল বাড়ির নং : n0057 বয়স : 56 লিঙ্গ : পুরুষ	RIY2369742
283 নাম : উত্তম পাল পিতার নাম: মৃত ননীগোপাল পাল বাড়ির নং : n0138 বয়স : 61 লিঙ্গ : পুরুষ	RIY2394740	284 নাম : সঞ্চিতা পাল পিতার নাম: সুনীল পাল বাড়ির নং : ব্যাংক রোড বয়স : 43 লিঙ্গ : মহিলা	MBK3134855	285 নাম : বিশ্বদীপ পাল পিতার নাম: বরণ সরকার পাল বাড়ির নং : n0162 বয়স : 24 লিঙ্গ : পুরুষ	RIY2464998
286 নাম : রিঙ্কু পাল স্বামীর নাম: অসিত পাল বাড়ির নং : সুভাষ পল্লী বয়স : 51 লিঙ্গ : মহিলা	MBK2689016	287 নাম : কাজল পাল পিতার নাম: নারায়ণ পাল বাড়ির নং : n0057 বয়স : 59 লিঙ্গ : পুরুষ	WB/02/013/342581	288 নাম : দীপঙ্কর পাল পিতার নাম: নারায়ণ পাল বাড়ির নং : n0109 বয়স : 56 লিঙ্গ : পুরুষ	MBK1811835
289 নাম : অঞ্জনা পাল (দাস) স্বামীর নাম: আশিষ পাল বাড়ির নং : n0057 বয়স : 48 লিঙ্গ : মহিলা	MBK2862787	290 নাম : সুচিত্রা পাল স্বামীর নাম: কেশব চন্দ্র পাল বাড়ির নং : n0042 বয়স : 66 লিঙ্গ : মহিলা	RIY2396281	291 নাম : ইলা দাস (পাল) স্বামীর নাম: নির্মল পাল বাড়ির নং : n0036 বয়স : 49 লিঙ্গ : মহিলা	MBK3215688
292 নাম : সৌম্যদীপ পাল পিতার নাম: বরুণ কুমার পাল বাড়ির নং : n0162 বয়স : 32 লিঙ্গ : পুরুষ	RIY1387513	293 নাম : নিরুপমা সাহা পিতার নাম: নিরঞ্জন সাহা বাড়ির নং : n0145 বয়স : 39 লিঙ্গ : পুরুষ	MBK2862845	294 নাম : চন্দনা সেন স্বামীর নাম: প্রশান্ত সেন বাড়ির নং : n0162 বয়স : 53 লিঙ্গ : মহিলা	WB/02/013/342375
295 নাম : শুভদীপ পাল পিতার নাম: সুনীল পাল বাড়ির নং : n0160 বয়স : 45 লিঙ্গ : পুরুষ	MBK1817097	296 নাম : পৌতম পাল পিতার নাম: ননীগোপাল পাল বাড়ির নং : n0138 বয়স : 52 লিঙ্গ : পুরুষ	WB/02/013/342455	297 নাম : ঋতুশ্রী সেন পিতার নাম: প্রশান্ত সেন বাড়ির নং : n0162 বয়স : 25 লিঙ্গ : মহিলা	RIY2322618
298 নাম : মধুরিমা পাল পিতার নাম: প্রদীপ পাল বাড়ির নং : n0147 বয়স : 29 লিঙ্গ : মহিলা	RIY1757368	299 নাম : রাজু পাল পিতার নাম: রতন পাল বাড়ির নং : n0042 বয়স : 33 লিঙ্গ : পুরুষ	RIY1279959	300 নাম : শ্যামল কুমার পাল পিতার নাম: নগেন্দ্রনাথ পাল বাড়ির নং : n0160 বয়স : 78 লিঙ্গ : পুরুষ	MBK1816834



বিধানসভা নির্বাচনক্ষেত্রের নং, নাম : 13-ফালাকাটা
ভাগ নং, নাম : 1-ফালাকাটা সুভাষপল্লী (মধ্যাংশ)

301 নাম : বরুণ কুমার পাল পিতার নাম: নগেন্দ্রনাথ পাল বাড়ির নং : n0162 বয়স : 72 লিঙ্গ : পুরুষ	MBK2689099 ফটো উপলব্ধ	302 নাম : দেবশীষ পাল পিতার নাম: হরিশচন্দ্র পাল বাড়ির নং : n0087 বয়স : 65 লিঙ্গ : পুরুষ	RIY2540987 ফটো উপলব্ধ	303 নাম : অঞ্জলি পাল স্বামীর নাম: শংকর পাল বাড়ির নং : n0136 বয়স : 62 লিঙ্গ : মহিলা	RIY2394906 ফটো উপলব্ধ
304 নাম : বিশ্বনাথ পাল পিতার নাম: বিষ্ণুপদ পাল বাড়ির নং : n0136 বয়স : 54 লিঙ্গ : পুরুষ	MBK1859081 ফটো উপলব্ধ	305 নাম : বৈশালী পাল পিতার নাম: বিশ্বনাথ পাল বাড়ির নং : সুভাষ পল্লি বয়স : 21 লিঙ্গ : মহিলা	RIY2801546 ফটো উপলব্ধ	306 নাম : দিপসিতা পাল পিতার নাম: দীপংকর পাল বাড়ির নং : 001 বয়স : 21 লিঙ্গ : মহিলা	RIY2708253 ফটো উপলব্ধ
307 নাম : নয়ন সুরাঙ্গ স্বামীর নাম: কনক সাহা বাড়ির নং : n0145 বয়স : 52 লিঙ্গ : মহিলা	RIY1897271 ফটো উপলব্ধ	308 নাম : শেফালী পাল স্বামীর নাম: বরুণ কুমার পাল বাড়ির নং : n0162 বয়স : 57 লিঙ্গ : মহিলা	MBK2689107 ফটো উপলব্ধ	309 নাম : তাপস পাল পিতার নাম: আশীশ পাল বাড়ির নং : এন0057 বয়স : 25 লিঙ্গ : পুরুষ	RIY2321586 ফটো উপলব্ধ
310 নাম : শর্মিলা পাল স্বামীর নাম: বিশ্বনাথ পাল বাড়ির নং : n0057 বয়স : 45 লিঙ্গ : মহিলা	MBK2689040 ফটো উপলব্ধ	311 নাম : ঋটিকা পাল পিতার নাম: মলায় পাল বাড়ির নং : এন0036 বয়স : 23 লিঙ্গ : মহিলা	RIY2615722 ফটো উপলব্ধ	312 নাম : প্রদীপ কুমার পাল পিতার নাম: মৃত রাধা বল্লভ পাল বাড়ির নং : n0147 বয়স : 69 লিঙ্গ : পুরুষ	RIY2373694 ফটো উপলব্ধ
313 নাম : কনক সাহা পিতার নাম: নিতাই সাহা বাড়ির নং : n0145 বয়স : 57 লিঙ্গ : পুরুষ	WB/02/013/342513 ফটো উপলব্ধ	314 নাম : সুরজ পাল পিতার নাম: হরেকৃষ্ণ পাল বাড়ির নং : এন0109 বয়স : 25 লিঙ্গ : পুরুষ	RIY2321537 ফটো উপলব্ধ	315 নাম : সমীর পাল পিতার নাম: নারায়ণ পাল বাড়ির নং : n0057 বয়স : 66 লিঙ্গ : পুরুষ	WB/02/013/342100 ফটো উপলব্ধ
316 নাম : শ্রাবনী পাল চৌধুরী স্বামীর নাম: শক্তি চৌধুরী বাড়ির নং : n0201 বয়স : 46 লিঙ্গ : মহিলা	RIY1787696 ফটো উপলব্ধ	317 নাম : দেবী পাল(চৌধুরী) স্বামীর নাম: উত্তম পাল বাড়ির নং : n0249 বয়স : 51 লিঙ্গ : মহিলা	RIY2801488 ফটো উপলব্ধ	318 নাম : সত্যম পোদ্দার পিতার নাম: বসু পোদ্দার বাড়ির নং : n0055 বয়স : 29 লিঙ্গ : পুরুষ	RIY1757210 ফটো উপলব্ধ
319 নাম : রিংকু পোদ্দার স্বামীর নাম: বসু পোদ্দার বাড়ির নং : n0055 বয়স : 50 লিঙ্গ : মহিলা	WB/02/013/342263 ফটো উপলব্ধ	320 নাম : বসু পোদ্দার পিতার নাম: খগেন্দ্রমোহন পোদ্দার বাড়ির নং : n0055 বয়স : 59 লিঙ্গ : পুরুষ	WB/02/013/342435 ফটো উপলব্ধ	321 নাম : দেবব্রত পোদ্দার পিতার নাম: স্বপন পোদ্দার বাড়ির নং : n0055 বয়স : 35 লিঙ্গ : পুরুষ	RIY1185149 ফটো উপলব্ধ
322 নাম : রাখী পোদ্দার স্বামীর নাম: রিংকু পোদ্দার বাড়ির নং : এন0094 বয়স : 37 লিঙ্গ : মহিলা	RIY2322998 ফটো উপলব্ধ	323 নাম : পারুল পোদ্দার স্বামীর নাম: স্বপন পোদ্দার বাড়ির নং : n0055 বয়স : 56 লিঙ্গ : মহিলা	MBK1869650 ফটো উপলব্ধ	324 নাম : জগন্নাথ পোদ্দার পিতার নাম: নারায়ণ পোদ্দার বাড়ির নং : n0094 বয়স : 44 লিঙ্গ : পুরুষ	MBK2252526 ফটো উপলব্ধ
325 নাম : রত্না পোদ্দার স্বামীর নাম: চিন্ময় পোদ্দার বাড়ির নং : n0222 বয়স : 33 লিঙ্গ : মহিলা	RIY1521418 ফটো উপলব্ধ	326 নাম : রিংকু পোদ্দার পিতার নাম: নারায়ণ পোদ্দার বাড়ির নং : n0094 বয়স : 45 লিঙ্গ : পুরুষ	MBK2252518 ফটো উপলব্ধ	327 নাম : স্বপন পোদ্দার পিতার নাম: খগেন্দ্রমোহন পোদ্দার বাড়ির নং : n0055 বয়স : 70 লিঙ্গ : পুরুষ	WB/02/013/342082 ফটো উপলব্ধ
328 নাম : সুব্রত পোদ্দার পিতার নাম: নারায়ণ পোদ্দার বাড়ির নং : n0094 বয়স : 52 লিঙ্গ : পুরুষ	WB/02/013/342250 ফটো উপলব্ধ	329 নাম : দীপু বর্মণ মায়ের নাম: শিপ্রা বর্মণ বাড়ির নং : n0137 বয়স : 30 লিঙ্গ : পুরুষ	RIY1655695 ফটো উপলব্ধ	330 নাম : অমিত বর্মণ মায়ের নাম: শিপ্রা বর্মণ বাড়ির নং : n0137 বয়স : 37 লিঙ্গ : পুরুষ	MBK3215597 ফটো উপলব্ধ

331	RIY2372738	ফটো উপলব্ধ	332	RIY1368877	ফটো উপলব্ধ	333	WB/02/013/342287	ফটো উপলব্ধ
নাম : শিপ্রা বর্মন স্বামীর নাম: হরিশচন্দ্র বর্মন বাড়ির নং : n0137 বয়স : 56 লিঙ্গ : মহিলা			নাম : সোমা বর্মন পিতার নাম: হরিশ চন্দ্র বর্মন বাড়ির নং : n0137 বয়স : 34 লিঙ্গ : মহিলা			নাম : সরস্বতী বাগচী স্বামীর নাম: তাপস বাগচী বাড়ির নং : n0031 বয়স : 51 লিঙ্গ : মহিলা		
334	WB/02/013/342542	ফটো উপলব্ধ	335	RIY1279967	ফটো উপলব্ধ	336	RIY2631836	ফটো উপলব্ধ
নাম : রতন বাকচি পিতার নাম: পরেশ বাকচি বাড়ির নং : n0031 বয়স : 54 লিঙ্গ : পুরুষ			নাম : পিন্টু বাগচি পিতার নাম: তাপস বাগচি বাড়ির নং : n0031 বয়স : 33 লিঙ্গ : পুরুষ			নাম : তাপস বাগচি পিতার নাম: পরেশ বাকচি বাড়ির নং : n0031 বয়স : 57 লিঙ্গ : পুরুষ		
337	RIY2159135	ফটো উপলব্ধ	338	RIY2311108	ফটো উপলব্ধ	339	MBK1813682	ফটো উপলব্ধ
নাম : রুপম বাগচী পিতার নাম: রতন বাগচী বাড়ির নং : n0263 বয়স : 27 লিঙ্গ : পুরুষ			নাম : পার্থ সারথী বিশ্বাস পিতার নাম: কুমদ চন্দ্র বিশ্বাস বাড়ির নং : এন001 বয়স : 64 লিঙ্গ : পুরুষ			নাম : মিনতী বাগচী স্বামীর নাম: রতন বাগচী বাড়ির নং : n0033 বয়স : 46 লিঙ্গ : মহিলা		
340	WB/02/013/342353	ফটো উপলব্ধ	341	RIY1787704	ফটো উপলব্ধ	342	RIY2310928	ফটো উপলব্ধ
নাম : স্বপ্না কুলাচার্য বিশ্বাস স্বামীর নাম: দিলীপ বিশ্বাস বাড়ির নং : n0032 বয়স : 71 লিঙ্গ : মহিলা			নাম : অভিজিৎ বিশ্বাস পিতার নাম: অতুল কুমার বিশ্বাস বাড়ির নং : n0225 বয়স : 50 লিঙ্গ : পুরুষ			নাম : গৌরব বিশ্বাস পিতার নাম: পার্থ সারথী বিশ্বাস বাড়ির নং : এন001 বয়স : 30 লিঙ্গ : পুরুষ		
343	RIY1897289	ফটো উপলব্ধ	344	RIY2744852	ফটো উপলব্ধ	345	MBK3215670	ফটো উপলব্ধ
নাম : দেবাশিস বিশ্বাস মায়ের নাম: স্বপ্না কুলাচার্য বিশ্বাস বাড়ির নং : n0032 বয়স : 33 লিঙ্গ : পুরুষ			নাম : গৌতম বিশ্বাস পিতার নাম: পার্থ সারথী বিশ্বাস বাড়ির নং : সুভাষ পল্লী বয়স : 22 লিঙ্গ : পুরুষ			নাম : তাপসী বোস মায়ের নাম: বাসন্তী বোস বাড়ির নং : n0129 বয়স : 70 লিঙ্গ : মহিলা		
346	RIY2255131	ফটো উপলব্ধ	347	WB/02/013/342297	ফটো উপলব্ধ	348	NBK0047159	ফটো উপলব্ধ
নাম : স্বপ্নাশীষ বোস পিতার নাম: শুভব্রত বোস বাড়ির নং : n0297 বয়স : 26 লিঙ্গ : পুরুষ			নাম : শুভব্রত বোস পিতার নাম: শিবশংকর বোস বাড়ির নং : n0129 বয়স : 57 লিঙ্গ : পুরুষ			নাম : শ্বেতা রায় তালুকদার স্বামীর নাম: প্রসেনজিৎ রায় তালুকদার বাড়ির নং : n0129 বয়স : 62 লিঙ্গ : মহিলা		
349	RIY1757301	ফটো উপলব্ধ	350	MBK3215639	ফটো উপলব্ধ	351	WB/02/013/342346	ফটো উপলব্ধ
নাম : ময়ুরান্ধী রায় মায়ের নাম: শ্বেতা রায় তালুকদার বাড়ির নং : n0129 বয়স : 29 লিঙ্গ : মহিলা			নাম : নমিতা স্বামীর নাম: শুভব্রত বোস বাড়ির নং : n0129 বয়স : 59 লিঙ্গ : মহিলা			নাম : মিলন ভগত পিতার নাম: গোবিন্দ ভগত বাড়ির নং : n0085 বয়স : 69 লিঙ্গ : পুরুষ		
352	RIY1757277	ফটো উপলব্ধ	353	MBK2391407	ফটো উপলব্ধ	354	MBK3215530	ফটো উপলব্ধ
নাম : দেবস্মিতা ভট্টাচার্য্য ভাদুড়ী স্বামীর নাম: রবীন ভাদুড়ী বাড়ির নং : n0085 বয়স : 33 লিঙ্গ : মহিলা			নাম : রবীন ভাদুড়ী পিতার নাম: রণদা কান্ত ভাদুড়ী বাড়ির নং : n0085 বয়স : 41 লিঙ্গ : পুরুষ			নাম : দিবাকর ভগত পিতার নাম: মিলন ভগত বাড়ির নং : n0085 বয়স : 37 লিঙ্গ : পুরুষ		
355	RIY2730679	ফটো উপলব্ধ	356	RIY1655786	ফটো উপলব্ধ	357	MBK2251775	ফটো উপলব্ধ
নাম : অভিরূপ ভদ্র পিতার নাম: অরুণ ভদ্র বাড়ির নং : সুভাষ পল্লী বয়স : 21 লিঙ্গ : পুরুষ			নাম : শুভম সাহা পিতার নাম: রতন কুমার সাহা বাড়ির নং : n0089 বয়স : 30 লিঙ্গ : পুরুষ			নাম : সৈকত ভদ্র পিতার নাম: চিত্তরঞ্জন ভদ্র বাড়ির নং : n0070 বয়স : 50 লিঙ্গ : পুরুষ		
358	MBK1861467	ফটো উপলব্ধ	359	WB/02/013/342394	ফটো উপলব্ধ	360	MBK3242286	ফটো উপলব্ধ
নাম : কাকলি ভদ্র স্বামীর নাম: মানসবিকাশ ভদ্র বাড়ির নং : n0052 বয়স : 55 লিঙ্গ : মহিলা			নাম : বার্না ভদ্র স্বামীর নাম: রজতকান্তি ভদ্র বাড়ির নং : n0052 বয়স : 82 লিঙ্গ : মহিলা			নাম : মায়ী সাহা রায় স্বামীর নাম: আবেশ চন্দ্র সাহা বাড়ির নং : n0089 বয়স : 60 লিঙ্গ : মহিলা		

# 361 নাম : নিবেদিতা ভদ্র ভৌমিক স্বামীর নাম: সৈকত ভদ্র বাড়ির নং : n0070 বয়স : 42 লিঙ্গ : মহিলা	RIY1688571 ফটো উপলব্ধ	362 নাম : মানসবিকাশ ভদ্র স্বামীর নাম: রজতকান্তি ভদ্র বাড়ির নং : n0052 বয়স : 63 লিঙ্গ : পুরুষ	MBK1861434 ফটো উপলব্ধ	363 নাম : পার্বতী সাহা স্বামীর নাম: রতন সাহা বাড়ির নং : n0089 বয়স : 55 লিঙ্গ : মহিলা	WB/02/013/342491 ফটো উপলব্ধ
364 নাম : রুমা সাহা স্বামীর নাম: আকাশ সাহা বাড়ির নং : n0089 বয়স : 45 লিঙ্গ : মহিলা	WB/02/013/363662 ফটো উপলব্ধ	365 নাম : শৌরসেনি ভদ্র পিতার নাম: মানস বিকাশ ভদ্র বাড়ির নং : n0052 বয়স : 27 লিঙ্গ : মহিলা	RIY2210953 ফটো উপলব্ধ	366 নাম : অলীক সাহা পিতার নাম: আকাশ সাহা বাড়ির নং : n0089 বয়স : 28 লিঙ্গ : পুরুষ	RIY1860238 ফটো উপলব্ধ
367 নাম : অরুণ ভদ্র পিতার নাম: চিত্তরঞ্জন ভদ্র বাড়ির নং : n0089 বয়স : 56 লিঙ্গ : পুরুষ	MBK2689495 ফটো উপলব্ধ	368 নাম : পূর্ণিমা সাহা রায় স্বামীর নাম: মৃত্যুঞ্জয় সাহা বাড়ির নং : এন0168 বয়স : 29 লিঙ্গ : মহিলা	RIY2311165 ফটো উপলব্ধ	369 নাম : রতন কুমার সাহা পিতার নাম: মহাদেব চন্দ্র সাহা বাড়ির নং : n0089 বয়স : 66 লিঙ্গ : পুরুষ	WB/02/013/342172 ফটো উপলব্ধ
370 নাম : শুভম ভাওয়াল পিতার নাম: জয়দেব ভাওয়াল বাড়ির নং : n0144 বয়স : 32 লিঙ্গ : পুরুষ	RIY1521459 ফটো উপলব্ধ	371 নাম : সুভাষ সাহারায় পিতার নাম: মনীন্দ্রমোহন সাহারায় বাড়ির নং : n0144 বয়স : 71 লিঙ্গ : পুরুষ	WB/02/013/342077 ফটো উপলব্ধ	372 নাম : জয়দেব ভাওয়াল পিতার নাম: গনেশচন্দ্র ভাওয়াল বাড়ির নং : n0144 বয়স : 59 লিঙ্গ : পুরুষ	WB/02/013/342587 ফটো উপলব্ধ
373 নাম : অনিমা ভাওয়াল স্বামীর নাম: জয়দেব ভাওয়াল বাড়ির নং : n0144 বয়স : 53 লিঙ্গ : মহিলা	WB/02/013/342343 ফটো উপলব্ধ	374 নাম : গীতা সাহা (রায়) স্বামীর নাম: সুভাষ সাহা রায় বাড়ির নং : এন0144 বয়স : 55 লিঙ্গ : মহিলা	WB/01/004/612663 ফটো উপলব্ধ	375 নাম : রত্না ভাদুড়ী স্বামীর নাম: রাণীদা কান্ত ভাদুড়ী বাড়ির নং : n0027 বয়স : 60 লিঙ্গ : মহিলা	RIY2932440 ফটো উপলব্ধ
376 নাম : কবিতা সাহা স্বামীর নাম: কৃষ্ণ সাহা বাড়ির নং : n0027 বয়স : 69 লিঙ্গ : মহিলা	WB/02/013/342519 ফটো উপলব্ধ	377 নাম : রঞ্জনকুমার ভৌমিক পিতার নাম: রাখাপদ ভৌমিক বাড়ির নং : n0125 বয়স : 72 লিঙ্গ : পুরুষ	RIY2403343 ফটো উপলব্ধ	378 নাম : সুভঙ্কর ভৌমিক পিতার নাম: শংকর ভৌমিক বাড়ির নং : n0114 বয়স : 31 লিঙ্গ : পুরুষ	RIY1521509 ফটো উপলব্ধ
379 নাম : পর্না ভৌমিক স্বামীর নাম: শংকর ভৌমিক বাড়ির নং : n0114 বয়স : 50 লিঙ্গ : মহিলা	RIY2414738 ফটো উপলব্ধ	380 নাম : শংকর ভৌমিক পিতার নাম: সত্যেন্দ্র ভৌমিক বাড়ির নং : n0114 বয়স : 60 লিঙ্গ : পুরুষ	RIY2391274 ফটো উপলব্ধ	381 নাম : সৌমেন রায় পিতার নাম: শচিন রায় বাড়ির নং : এন0179 বয়স : 50 লিঙ্গ : পুরুষ	RIY2324226 ফটো উপলব্ধ
382 নাম : বাগিশা সরকার মায়ের নাম: তুষা সরকার বাড়ির নং : এন0179 বয়স : 23 লিঙ্গ : মহিলা	RIY2617629 ফটো উপলব্ধ	383 নাম : পুষ্প রানী মন্ডল স্বামীর নাম: প্রভাত কুমার মন্ডল বাড়ির নং : এন0179 বয়স : 66 লিঙ্গ : মহিলা	RBT1223205 ফটো উপলব্ধ	384 নাম : দেবাজ্ঞন রুদ্র পিতার নাম: সুরঞ্জন রুদ্র বাড়ির নং : n0179 বয়স : 40 লিঙ্গ : পুরুষ	MBK2634244 ফটো উপলব্ধ
385 নাম : পবিত্র কুমার মন্ডল পিতার নাম: প্রভাত কুমার মন্ডল বাড়ির নং : এন0179 বয়স : 47 লিঙ্গ : পুরুষ	RBT1223213 ফটো উপলব্ধ	386 নাম : মন্দিরা মন্ডল স্বামীর নাম: পবিত্র কুমার মন্ডল বাড়ির নং : এন0179 বয়স : 44 লিঙ্গ : মহিলা	RBT1223171 ফটো উপলব্ধ	387 নাম : জাহিনুর জামান স্বামীর নাম: মহঃ আজিজ মিঞা বাড়ির নং : n0010 বয়স : 50 লিঙ্গ : মহিলা	MBK1817071 ফটো উপলব্ধ
388 নাম : আনজু পারভিন পিতার নাম: মহঃ আজিজ মিঞা বাড়ির নং : n0010 বয়স : 33 লিঙ্গ : মহিলা	RIY1368869 ফটো উপলব্ধ	389 নাম : জেগ্নাতুল ফেরদৌস পিতার নাম: মহম্মদ আজিজ মিঞা বাড়ির নং : n0010 বয়স : 35 লিঙ্গ : পুরুষ	RIY1185172 ফটো উপলব্ধ	390 নাম : আজিজ মিঞা পিতার নাম: মনভোলা মিঞা বাড়ির নং : n0010 বয়স : 62 লিঙ্গ : পুরুষ	MBK1817089 ফটো উপলব্ধ



391	MBK2251825	ফটো উপলব্ধ	392	RIY1185156	ফটো উপলব্ধ	393	RIY2616019	ফটো উপলব্ধ
নাম : অমলেশ মিত্র পিতার নাম: নিপেন্দ্র মিত্র বাড়ির নং : n0099 বয়স : 43 লিঙ্গ : পুরুষ			নাম : টম্পি সাহা(মিএ) স্বামীর নাম: অমলেশ মিএ বাড়ির নং : n0099 বয়স : 35 লিঙ্গ : মহিলা			নাম : রেশ্মা মিত্র পিতার নাম: বিশ্বজিৎ মিত্র বাড়ির নং : এন0092 বয়স : 24 লিঙ্গ : মহিলা		
394	MBK1859065	ফটো উপলব্ধ	395	RIY2636025	ফটো উপলব্ধ	396	RIY2420016	ফটো উপলব্ধ
নাম : অঞ্জলি মিত্র স্বামীর নাম: জিতেন্দ্র মিত্র বাড়ির নং : n0098 বয়স : 71 লিঙ্গ : মহিলা			নাম : কোয়েনা মিত্র পিতার নাম: দেবজিৎ মিত্র বাড়ির নং : 0149 বয়স : 23 লিঙ্গ : মহিলা			নাম : রিজতা ভৌমিক স্বামীর নাম: রঞ্জন কুমার ভৌমিক বাড়ির নং : n0097 বয়স : 67 লিঙ্গ : মহিলা		
397	RIY2549798	ফটো উপলব্ধ	398	MBK2251890	ফটো উপলব্ধ	399	RIY1279140	ফটো উপলব্ধ
নাম : রেবা হোড় স্বামীর নাম: পরিতোষ হোড় বাড়ির নং : n0092 বয়স : 74 লিঙ্গ : মহিলা			নাম : ইন্দ্রজিৎ মিত্র পিতার নাম: বিভূতি মিত্র বাড়ির নং : n0092 বয়স : 47 লিঙ্গ : পুরুষ			নাম : তাপসী সাহা স্বামীর নাম: রাধারমন সাহা বাড়ির নং : ফালাকাটা বয়স : 48 লিঙ্গ : মহিলা		
400	RIY2423457	ফটো উপলব্ধ	401	WB/02/013/342446	ফটো উপলব্ধ	402	WB/02/013/342242	ফটো উপলব্ধ
নাম : শেফালী মিত্র স্বামীর নাম: নিপেন্দ্র মিত্র বাড়ির নং : n0099 বয়স : 65 লিঙ্গ : মহিলা			নাম : বিশ্বজিৎ মিত্র পিতার নাম: বিভূতিভূষণ মিত্র বাড়ির নং : n0092 বয়স : 53 লিঙ্গ : পুরুষ			নাম : বিভূতি মিত্র পিতার নাম: হরিপদ মিত্র বাড়ির নং : n0092 বয়স : 78 লিঙ্গ : পুরুষ		
403	WB/02/013/342097	ফটো উপলব্ধ	404	MBK2251882	ফটো উপলব্ধ	405	WB/02/013/342469	ফটো উপলব্ধ
নাম : সরোজিৎ মিত্র পিতার নাম: বিভূতিভূষণ মিত্র বাড়ির নং : n0092 বয়স : 50 লিঙ্গ : পুরুষ			নাম : গীতা মিত্র স্বামীর নাম: বিশ্বজিৎ মিত্র বাড়ির নং : n0092 বয়স : 48 লিঙ্গ : মহিলা			নাম : অঞ্জু মিত্র স্বামীর নাম: ভানুপ্রকাশ মিত্র বাড়ির নং : n0092 বয়স : 66 লিঙ্গ : মহিলা		
# 406	MBK3044591	ফটো উপলব্ধ	407	MBK3044757	ফটো উপলব্ধ	408	RIY1521426	ফটো উপলব্ধ
নাম : বরুণ কুমার মিত্র পিতার নাম: হরিপদ মিত্র বাড়ির নং : সুভাষ পল্লী বয়স : 73 লিঙ্গ : পুরুষ			নাম : সবিতা মিত্র স্বামীর নাম: সরোজিৎ মিত্র বাড়ির নং : n0092 বয়স : 44 লিঙ্গ : মহিলা			নাম : চুমকী দাস (মিত্র) স্বামীর নাম: ইন্দ্রজিৎ মিত্র বাড়ির নং : n0092 বয়স : 31 লিঙ্গ : মহিলা		
409	WB/02/013/357258	ফটো উপলব্ধ	410	RIY2385655	ফটো উপলব্ধ	411	RIY1185271	ফটো উপলব্ধ
নাম : দেবজিৎ কুমার মিত্র পিতার নাম: আশুতোষ মিত্র বাড়ির নং : n0277 বয়স : 62 লিঙ্গ : পুরুষ			নাম : মৌসুমী মিত্র দাস স্বামীর নাম: দেবজিৎ কুমার মিত্র বাড়ির নং : n0276 বয়স : 58 লিঙ্গ : মহিলা			নাম : লিপিকা তালুকদার মৈত্র স্বামীর নাম: অরুণাংশু মৈত্র বাড়ির নং : n0035 বয়স : 37 লিঙ্গ : মহিলা		
412	WB/02/013/342238	ফটো উপলব্ধ	413	MBK1811256	ফটো উপলব্ধ	414	WII1203744	ফটো উপলব্ধ
নাম : পারুল মৈত্র স্বামীর নাম: অবনীকান্ত মৈত্র বাড়ির নং : n0035 বয়স : 69 লিঙ্গ : মহিলা			নাম : অরুণাংশু মৈত্র পিতার নাম: অবনীকান্ত মৈত্র বাড়ির নং : n0035 বয়স : 47 লিঙ্গ : পুরুষ			নাম : গঙ্গা মোদক (দেব) স্বামীর নাম: তাপস দেব বাড়ির নং : n0247 বয়স : 43 লিঙ্গ : মহিলা		
415	RIY1521525	ফটো উপলব্ধ	416	WB/06/038/228050	ফটো উপলব্ধ	417	RIY1369578	ফটো উপলব্ধ
নাম : সম্রাট মোহন্ত মায়ের নাম: বন্দনা মোহন্ত বাড়ির নং : n0223 বয়স : 40 লিঙ্গ : পুরুষ			নাম : কাকলী মোহন্ত স্বামীর নাম: পিযুষ কান্তি শর্মা বাড়ির নং : n0226 বয়স : 52 লিঙ্গ : মহিলা			নাম : শেফালী রক্ষিত(দাস) স্বামীর নাম: বিপুল বিহারী দাস বাড়ির নং : n0229 বয়স : 62 লিঙ্গ : মহিলা		
418	RIY2464972	ফটো উপলব্ধ	419	RIY1368695	ফটো উপলব্ধ	420	RIY2371383	ফটো উপলব্ধ
নাম : বিশাল দাস পিতার নাম: বিপুল বিহারী দাস বাড়ির নং : n0229 বয়স : 28 লিঙ্গ : পুরুষ			নাম : পূর্বা রুদ্র পিতার নাম: পুরঞ্জন রুদ্র বাড়ির নং : n0194 বয়স : 32 লিঙ্গ : মহিলা			নাম : বিকাশ রুদ্র পিতার নাম: অরুণ রুদ্র বাড়ির নং : সুভাষ পল্লী বয়স : 60 লিঙ্গ : পুরুষ		

421 নাম : ডলি রুদ্র স্বামীর নাম: বিকাশ রুদ্র বাড়ির নং : n0127 বয়স : 55 লিঙ্গ : মহিলা	WB/02/013/279588	422 নাম : সুরঞ্জন রুদ্র পিতার নাম: সুরেশচন্দ্র রুদ্র বাড়ির নং : n0182 বয়স : 72 লিঙ্গ : পুরুষ	MBK0047084	423 নাম : পুররঞ্জন রুদ্র পিতার নাম: সুরেশ চন্দ্র রুদ্র বাড়ির নং : n0194 বয়স : 64 লিঙ্গ : পুরুষ	MDK2633592
424 নাম : দিল্লী রুদ্র স্বামীর নাম: সুরঞ্জন রুদ্র বাড়ির নং : n0181 বয়স : 61 লিঙ্গ : মহিলা	MBK0046946	425 নাম : অক্ষয় রুদ্র পিতার নাম: বিকাশ রুদ্র বাড়ির নং : n0127 বয়স : 32 লিঙ্গ : পুরুষ	RIY1521467	426 নাম : সীমা রুদ্র স্বামীর নাম: পুররঞ্জন রুদ্র বাড়ির নং : n0078 বয়স : 57 লিঙ্গ : মহিলা	MBK1820281
427 নাম : সুদীপ্তা রুদ্র পিতার নাম: সুরঞ্জন রুদ্র বাড়ির নং : n0180 বয়স : 41 লিঙ্গ : মহিলা	MBK2633584	428 নাম : পৃথা রুদ্র পিতার নাম: সুরঞ্জন রুদ্র বাড়ির নং : এন0194 বয়স : 25 লিঙ্গ : মহিলা	RIY2327203	429 নাম : শর্মিষ্ঠা রায় পিতার নাম: রতন রায় বাড়ির নং : এন0130 বয়স : 23 লিঙ্গ : মহিলা	RIY2615763
430 নাম : সানু রায় পিতার নাম: স্বপন রায় বাড়ির নং : n0167 বয়স : 37 লিঙ্গ : পুরুষ	RIY0795377	431 নাম : সধিতা রায় পিতার নাম: ব্রজকিশোর রায় বাড়ির নং : n0131 বয়স : 53 লিঙ্গ : মহিলা	MBK2689313	432 নাম : বন্দনা রায় স্বামীর নাম: তপন কুমার রায় বাড়ির নং : n0130 বয়স : 59 লিঙ্গ : মহিলা	WB/02/013/342504
433 নাম : শুকলা রায় স্বামীর নাম: মৃত্যুঞ্জয় রায় বাড়ির নং : n0115 বয়স : 59 লিঙ্গ : মহিলা	WB/02/013/342641	434 নাম : আশাশ্রী রায় পিতার নাম: মৃত্যুঞ্জয় রায় বাড়ির নং : এন0115 বয়স : 20 লিঙ্গ : মহিলা	RIY2799542	435 নাম : দেবারতী রায় পিতার নাম: মনোজিৎ রায় বাড়ির নং : n0105 বয়স : 30 লিঙ্গ : মহিলা	RIY1655745
436 নাম : সীমা রায় স্বামীর নাম: অসিত রায় বাড়ির নং : n0008 বয়স : 52 লিঙ্গ : মহিলা	MBK3044609	437 নাম : স্বপন রায় পিতার নাম: মৃত চন্দ্রকান্ত রায় বাড়ির নং : n0167 বয়স : 66 লিঙ্গ : পুরুষ	RIY2369254	438 নাম : অরিজিৎ রায় পিতার নাম: অসীম রায় বাড়ির নং : n0103 বয়স : 34 লিঙ্গ : পুরুষ	RIY1279942
439 নাম : মিনু রায় স্বামীর নাম: শংকর রায় বাড়ির নং : n0075 বয়স : 63 লিঙ্গ : মহিলা	WB/02/013/342431	440 নাম : অনিল চন্দ্র রায় পিতার নাম: ধীরেন্দ্র নাথ রায় বাড়ির নং : n0150 বয়স : 70 লিঙ্গ : পুরুষ	RIY2369791	441 নাম : সুপ্রীতি রায় স্বামীর নাম: জয়ন্ত রায় বাড়ির নং : n0212 বয়স : 59 লিঙ্গ : মহিলা	TP/01/013/084653
442 নাম : জ্যোৎস্না রায় স্বামীর নাম: অনিল চন্দ্র রায় বাড়ির নং : n0150 বয়স : 61 লিঙ্গ : মহিলা	RIY2374163	443 নাম : চন্দ্রদীপ রায় পিতার নাম: প্রদীপ কুমার রায় বাড়ির নং : n0217 বয়স : 26 লিঙ্গ : পুরুষ	RIY2211001	444 নাম : জয়ন্ত রায় পিতার নাম: জ্যোতিলাল রায় বাড়ির নং : n0211 বয়স : 66 লিঙ্গ : পুরুষ	MBK3045127
445 নাম : মুনমুন রায় স্বামীর নাম: প্রদীপ কুমার রায় বাড়ির নং : n0215 বয়স : 56 লিঙ্গ : মহিলা	WB/02/013/312514	446 নাম : মলয় রায় পিতার নাম: স্বর্গীয় হরি মোহন রায় বাড়ির নং : n0019 বয়স : 57 লিঙ্গ : পুরুষ	MBK3044617	447 নাম : মৃত্যুঞ্জয় রায় পিতার নাম: মধুসূদন সাহা রায় বাড়ির নং : n0019 বয়স : 47 লিঙ্গ : পুরুষ	MBK1812726
448 নাম : জয়শ্রী সাহা রায় স্বামীর নাম: মলয় রায় বাড়ির নং : n0019 বয়স : 45 লিঙ্গ : মহিলা	MBK1817600	449 নাম : আশাবরী রায় পিতার নাম: মৃত্যুঞ্জয় রায় বাড়ির নং : n0260 বয়স : 30 লিঙ্গ : মহিলা	RIY2159119	450 নাম : অনন্যা রায় পিতার নাম: অনিল চন্দ্র রায় বাড়ির নং : n0150 বয়স : 30 লিঙ্গ : মহিলা	RIY1655737



বিধানসভা নির্বাচনক্ষেত্রের নং, নাম : 13-ফালাকাটা
ভাগ নং, নাম : 1-ফালাকাটা সুভাষপল্লী (মধ্যাংশ)

451	WB/02/013/342447	নাম : রতন রায় পিতার নাম: রাধাকিশোর রায় বাড়ির নং : n0130 বয়স : 67 লিঙ্গ : পুরুষ	ফটো উপলব্ধ	452	WB/02/013/342348	নাম : কৃষ্ণা রায় স্বামীর নাম: মনোজিৎ রায় বাড়ির নং : n0105 বয়স : 55 লিঙ্গ : মহিলা	ফটো উপলব্ধ	453	WB/02/013/342333	নাম : মনোজিৎ রায় পিতার নাম: ব্রজকিশোর রায় বাড়ির নং : n0105 বয়স : 70 লিঙ্গ : পুরুষ	ফটো উপলব্ধ
454	WB/02/013/342332	নাম : অসিত রায় পিতার নাম: অনিলচন্দ্র রায় বাড়ির নং : n0008 বয়স : 55 লিঙ্গ : পুরুষ	ফটো উপলব্ধ	455	WB/02/013/342408	নাম : চারুবালা রায় স্বামীর নাম: অনিলচন্দ্র রায় বাড়ির নং : n0008 বয়স : 81 লিঙ্গ : মহিলা	ফটো উপলব্ধ	456	MBK1816842	নাম : রীতা রায় স্বামীর নাম: শ্যামল কুমার পাল বাড়ির নং : n0161 বয়স : 59 লিঙ্গ : মহিলা	ফটো উপলব্ধ
457	RIY2405991	নাম : খুকুমনি রায় স্বামীর নাম: রতন রায় বাড়ির নং : n0130 বয়স : 51 লিঙ্গ : মহিলা	ফটো উপলব্ধ	458	RIY2256105	নাম : অমিত রায় পিতার নাম: মলয় রায় বাড়ির নং : n0299 বয়স : 26 লিঙ্গ : পুরুষ	ফটো উপলব্ধ	459	MBK3215522	নাম : সৌরভ রায় পিতার নাম: তপন কুমার রায় বাড়ির নং : n0130 বয়স : 37 লিঙ্গ : পুরুষ	ফটো উপলব্ধ
460	RIY2691327	নাম : পারমিতা সাহা পিতার নাম: দীপক চন্দ্র সাহা বাড়ির নং : এন0215 বয়স : 38 লিঙ্গ : মহিলা	ফটো উপলব্ধ	461	MBK3046422	নাম : প্রদীপ কুমার রায় পিতার নাম: শ্রীমন্ত নাথ রায় বাড়ির নং : n0217 বয়স : 57 লিঙ্গ : পুরুষ	ফটো উপলব্ধ	462	RIY1655687	নাম : স্বর্নাভ রায় পিতার নাম: তপন রায় বাড়ির নং : n0130 বয়স : 31 লিঙ্গ : পুরুষ	ফটো উপলব্ধ
463	RIY2708238	নাম : সুজাতা বর্মন মায়ের নাম: কান্দুরি বর্মন বাড়ির নং : 00 বয়স : 25 লিঙ্গ : মহিলা	ফটো উপলব্ধ	464	RIY2708220	নাম : অভীনব রয় পিতার নাম: অসিত রয় বাড়ির নং : 173 বয়স : 21 লিঙ্গ : পুরুষ	ফটো উপলব্ধ	465	WB/02/013/342220	নাম : কৃষ্ণা রায় স্বামীর নাম: স্বপন রায় বাড়ির নং : n0167 বয়স : 57 লিঙ্গ : মহিলা	ফটো উপলব্ধ
466	RIY2796167	নাম : সুস্মী দাস রায় স্বামীর নাম: সানু রায় বাড়ির নং : 211 বয়স : 26 লিঙ্গ : মহিলা	ফটো উপলব্ধ	467	WB/02/013/342347	নাম : নমিতা রায় স্বামীর নাম: অসীম রায় বাড়ির নং : n0103 বয়স : 70 লিঙ্গ : মহিলা	ফটো উপলব্ধ	468	MBK2689354	নাম : পার্থ রায় পিতার নাম: শঙ্কর রায় বাড়ির নং : n0075 বয়স : 44 লিঙ্গ : পুরুষ	ফটো উপলব্ধ
469	MBK2251957	নাম : দেবব্রত রায় পিতার নাম: ননীপোপাল রায় বাড়ির নং : n0019 বয়স : 43 লিঙ্গ : পুরুষ	ফটো উপলব্ধ	470	RIY2785012	নাম : মঞ্জুরী রায় পিতার নাম: মলয় রায় বাড়ির নং : এন0019 বয়স : 20 লিঙ্গ : মহিলা	ফটো উপলব্ধ	471	WB/02/013/342500	নাম : তপন কুমার রায় পিতার নাম: রাধা কিশোর রায় বাড়ির নং : n0130 বয়স : 72 লিঙ্গ : পুরুষ	ফটো উপলব্ধ
472	MBK2251924	নাম : অমিতাভ রায় পিতার নাম: অসীম রায় বাড়ির নং : n0103 বয়স : 45 লিঙ্গ : পুরুষ	ফটো উপলব্ধ	473	RIY1368745	নাম : সোলাঙ্কি লালা পিতার নাম: সুরেশ লালা বাড়ির নং : n0142 বয়স : 33 লিঙ্গ : মহিলা	ফটো উপলব্ধ	474	MBK1860725	নাম : সুরেশ লালা পিতার নাম: রামবাহাদুর লালা বাড়ির নং : n0142 বয়স : 71 লিঙ্গ : পুরুষ	ফটো উপলব্ধ
475	RIY2311025	নাম : সোনী লিঙ্গরাম স্বামীর নাম: পার্থ সারথী বিশ্বাস বাড়ির নং : এন001 বয়স : 50 লিঙ্গ : মহিলা	ফটো উপলব্ধ	476	RIY2615979	নাম : বাবলি শর্মা পিতার নাম: বাবল শর্মা বাড়ির নং : এন0125 বয়স : 23 লিঙ্গ : মহিলা	ফটো উপলব্ধ	477	WB/02/012/405213	নাম : পিযুষ কান্তি শর্মা পিতার নাম: জগদীশ চন্দ্র শর্মা বাড়ির নং : n0224 বয়স : 60 লিঙ্গ : পুরুষ	ফটো উপলব্ধ
478	MBK2391415	নাম : বিপ্লব শীল পিতার নাম: শিব শীল বাড়ির নং : n0083 বয়স : 48 লিঙ্গ : পুরুষ	ফটো উপলব্ধ	479	RIY1185081	নাম : সাধনা শীল স্বামীর নাম: বিপ্লব শিল বাড়ির নং : n0083 বয়স : 43 লিঙ্গ : মহিলা	ফটো উপলব্ধ	480	WB/02/013/342109	নাম : দুলালী শীল স্বামীর নাম: শিব শীল বাড়ির নং : n0083 বয়স : 66 লিঙ্গ : মহিলা	ফটো উপলব্ধ

481	RIY2210946	নাম : রাসমনি চন্দ সরকার স্বামীর নাম: জয়ন্ত সরকার বাড়ির নং : n0037 বয়স : 34 লিঙ্গ : মহিলা	ফটো উপলব্ধ	482	WB/02/013/342555	নাম : মঞ্জু সরকার স্বামীর নাম: সন্তোষ সরকার বাড়ির নং : n0017 বয়স : 58 লিঙ্গ : মহিলা	ফটো উপলব্ধ	483	RIY1185115	নাম : লিটা সরকার পিতার নাম: নির্মল সরকার বাড়ির নং : n0001 বয়স : 35 লিঙ্গ : মহিলা	ফটো উপলব্ধ
484	WB/02/013/342302	নাম : দীপংকর সরকার পিতার নাম: ব্রজরঞ্জন সরকার বাড়ির নং : n0141 বয়স : 53 লিঙ্গ : পুরুষ	ফটো উপলব্ধ	485	MBK1814219	নাম : স্বপ্না দে সরকার স্বামীর নাম: গৌতম দে সরকার বাড়ির নং : n0084 বয়স : 48 লিঙ্গ : মহিলা	ফটো উপলব্ধ	486	RIY2656122	নাম : রাত্রি ধর পিতার নাম: ননী গোপাল ধর বাড়ির নং : o২৪৫ বয়স : 22 লিঙ্গ : মহিলা	ফটো উপলব্ধ
487	MBK1460211	নাম : পারমিতা সরকার স্বামীর নাম: দীপংকর সরকার বাড়ির নং : n0192 বয়স : 45 লিঙ্গ : মহিলা	ফটো উপলব্ধ	488	RIY2638385	নাম : অভিশা সরকার পিতার নাম: নবরাণ সরকার বাড়ির নং : এন0133 বয়স : 23 লিঙ্গ : মহিলা	ফটো উপলব্ধ	489	RIY2396349	নাম : গীতা দে সরকার স্বামীর নাম: নারায়ণ চন্দ্র দে সরকার বাড়ির নং : n0084 বয়স : 74 লিঙ্গ : মহিলা	ফটো উপলব্ধ
490	RIY2429645	নাম : প্রিয়া ধর পিতার নাম: ননী গোপাল ধর বাড়ির নং : 0245 বয়স : 27 লিঙ্গ : মহিলা	ফটো উপলব্ধ	491	MBK3043478	নাম : মানিক সরকার পিতার নাম: হারান চন্দ্র সরকার বাড়ির নং : n0243 বয়স : 49 লিঙ্গ : পুরুষ	ফটো উপলব্ধ	492	KRM2730307	নাম : সোনালী সরকার স্বামীর নাম: সুভদ্রীপ পাল বাড়ির নং : n0221 বয়স : 41 লিঙ্গ : মহিলা	ফটো উপলব্ধ
493	WB/02/013/369081	নাম : গৌতম সরকার পিতার নাম: জীবন সরকার বাড়ির নং : n0245 বয়স : 56 লিঙ্গ : পুরুষ	ফটো উপলব্ধ	494	RIY2708261	নাম : অদৃজা সরকার মায়ের নাম: মৌমিতা সরকার বাড়ির নং : 001 বয়স : 22 লিঙ্গ : মহিলা	ফটো উপলব্ধ	495	MBK1858828	নাম : অরুনা সরকার স্বামীর নাম: নির্মল সরকার বাড়ির নং : n0001 বয়স : 59 লিঙ্গ : মহিলা	ফটো উপলব্ধ
496	RIY2469856	নাম : মৌমিতা সরকার অন্যান্য: দিপঙ্কর সরকার বাড়ির নং : n0141 বয়স : 51 লিঙ্গ : মহিলা	ফটো উপলব্ধ	497	RIY1757202	নাম : সুস্মিতা ঘোষ পিতার নাম: উৎপল ঘোষ বাড়ির নং : 10/017 বয়স : 31 লিঙ্গ : মহিলা	ফটো উপলব্ধ	498	MBK1817527	নাম : নির্মল সরকার পিতার নাম: অমল্য সরকার বাড়ির নং : n0001 বয়স : 60 লিঙ্গ : পুরুষ	ফটো উপলব্ধ
499	WB/02/013/342543	নাম : নবরাণ সরকার পিতার নাম: নারায়ণ সরকার বাড়ির নং : n0133 বয়স : 49 লিঙ্গ : পুরুষ	ফটো উপলব্ধ	500	MBK1815604	নাম : গৌতমদে সরকার পিতার নাম: নারায়ণচন্দ্র দে সরকার বাড়ির নং : n0084 বয়স : 59 লিঙ্গ : পুরুষ	ফটো উপলব্ধ	501	RIY2311132	নাম : রূপা রায় সাহা স্বামীর নাম: গৌতম সাহা রায় বাড়ির নং : এন0001 বয়স : 29 লিঙ্গ : মহিলা	ফটো উপলব্ধ
502	MBK2252021	নাম : তনিমা সরকার স্বামীর নাম: নবরাণ সরকার বাড়ির নং : n0133 বয়স : 45 লিঙ্গ : মহিলা	ফটো উপলব্ধ	503	RIY2369478	নাম : জয়ন্ত সরকার পিতার নাম: মৃত সন্তোষ সরকার বাড়ির নং : n0037 বয়স : 51 লিঙ্গ : পুরুষ	ফটো উপলব্ধ	504	RIY2366953	নাম : কাজল সরকার স্বামীর নাম: সন্তোষ সরকার বাড়ির নং : n0037 বয়স : 77 লিঙ্গ : মহিলা	ফটো উপলব্ধ
505	RIY2553113	নাম : কৌশিকী সাহা পিতার নাম: আবেশ চন্দ্র সাহা বাড়ির নং : এন0063 বয়স : 24 লিঙ্গ : মহিলা	ফটো উপলব্ধ	506	CFC3232865	নাম : রিনা সরকার (ভদ্র) স্বামীর নাম: অরুণ ভদ্র বাড়ির নং : n0063 বয়স : 46 লিঙ্গ : মহিলা	ফটো উপলব্ধ	507	DNF1290089	নাম : রাধী সরকার (রায়) স্বামীর নাম: গৌতম সরকার বাড়ির নং : n0244 বয়স : 47 লিঙ্গ : মহিলা	ফটো উপলব্ধ
508	RIY1782465	নাম : পৌষালি সরকার গোপ স্বামীর নাম: প্রসেনজীত গোপ বাড়ির নং : n0295 বয়স : 30 লিঙ্গ : মহিলা	ফটো উপলব্ধ	509	MBK1438662	নাম : মনসা সরকার দত্ত স্বামীর নাম: বিপ্লব দত্ত বাড়ির নং : n0275 বয়স : 51 লিঙ্গ : মহিলা	ফটো উপলব্ধ	510	RIY1521517	নাম : তীর্থঙ্কর সাহা পিতার নাম: হৃদয় বিকাশ সাহা বাড়ির নং : n0051 বয়স : 31 লিঙ্গ : পুরুষ	ফটো উপলব্ধ

বিধানসভা নির্বাচনক্ষেত্রের নং, নাম : 13-ফালাকাটা
ভাগ নং, নাম : 1-ফালাকাটা সুভাষপল্লী (মধ্যাংশ)

511	WB/02/013/342195	512	RIY1050830	513	MBK2252203
নাম : মাধবী সাহা স্বামীর নাম: কালীদাস সাহা বাড়ির নং : n0029 বয়স : 61 লিঙ্গ : মহিলা	ফটো উপলব্ধ	নাম : সুরজিৎ সাহা পিতার নাম: কালিদাস সাহা বাড়ির নং : n0029 বয়স : 35 লিঙ্গ : পুরুষ	ফটো উপলব্ধ	নাম : রামু সাহা পিতার নাম: কৃষ্ণ সাহা বাড়ির নং : n0020 বয়স : 45 লিঙ্গ : পুরুষ	ফটো উপলব্ধ
514	RIY1860170	515	WB/02/013/342005	516	MBK3134962
নাম : মৃধু দত্ত সাহা স্বামীর নাম: প্রবীর সাহা বাড়ির নং : n0062 বয়স : 42 লিঙ্গ : মহিলা	ফটো উপলব্ধ	নাম : সুবীর সাহা পিতার নাম: সুধীর সাহা বাড়ির নং : n0095 বয়স : 52 লিঙ্গ : পুরুষ	ফটো উপলব্ধ	নাম : দীপঙ্কর সাহা পিতার নাম: তাপস সাহা বাড়ির নং : n0046 বয়স : 44 লিঙ্গ : পুরুষ	ফটো উপলব্ধ
517	RIY1521368	518	MBK1814672	519	MBK1815935
নাম : রেশমি দাস পিতার নাম: বিপল দাস বাড়ির নং : n0024 বয়স : 31 লিঙ্গ : মহিলা	ফটো উপলব্ধ	নাম : বিশ্বজিৎ সাহা পিতার নাম: বীরেশ সাহা বাড়ির নং : n0060 বয়স : 44 লিঙ্গ : পুরুষ	ফটো উপলব্ধ	নাম : প্রসেঞ্জিৎ সাহা পিতার নাম: বীরেশ সাহা বাড়ির নং : n0060 বয়স : 45 লিঙ্গ : পুরুষ	ফটো উপলব্ধ
520	MBK2391431	521	RIY1655794	522	MBK1812171
নাম : প্রবীর সাহা পিতার নাম: মৃত নরেশ সাহা বাড়ির নং : n0062 বয়স : 49 লিঙ্গ : পুরুষ	ফটো উপলব্ধ	নাম : দেবজীত সাহা পিতার নাম: দীপক চন্দ্র সাহা বাড়ির নং : n0024 বয়স : 30 লিঙ্গ : পুরুষ	ফটো উপলব্ধ	নাম : কৌশিক সাহা পিতার নাম: তাপসচন্দ্র সাহা বাড়ির নং : n0046 বয়স : 48 লিঙ্গ : পুরুষ	ফটো উপলব্ধ
523	WB/03/017/057083	524	RIY2322485	525	RIY2183747
নাম : পিথকি সাহা স্বামীর নাম: দীপক সাহা বাড়ির নং : n0128 বয়স : 47 লিঙ্গ : মহিলা	ফটো উপলব্ধ	নাম : অনিল সাহা পিতার নাম: মধুসূদন সাহা বাড়ির নং : এন0002 বয়স : 68 লিঙ্গ : পুরুষ	ফটো উপলব্ধ	নাম : কল্যান সাহা পিতার নাম: দীপক সাহা বাড়ির নং : n0280 বয়স : 27 লিঙ্গ : পুরুষ	ফটো উপলব্ধ
526	WB/02/013/342211	527	RIY2570695	528	RIY2565042
নাম : বলু সাহা স্বামীর নাম: ধীরেশ সাহা বাড়ির নং : n0110 বয়স : 76 লিঙ্গ : মহিলা	ফটো উপলব্ধ	নাম : রাহুল সাহা পিতার নাম: আশুতোষ সাহা বাড়ির নং : এন0076 বয়স : 24 লিঙ্গ : পুরুষ	ফটো উপলব্ধ	নাম : দিশা সরকার পিতার নাম: গৌতম সরকার বাড়ির নং : এন0280 বয়স : 23 লিঙ্গ : মহিলা	ফটো উপলব্ধ
529	RIY2814895	530	MBK3044633	531	RIY1368794
নাম : অবেশ চন্দ্র সাহা পিতার নাম: প্রফুল্ল কুমার সাহা বাড়ির নং : n0079 বয়স : 61 লিঙ্গ : পুরুষ	ফটো উপলব্ধ	নাম : সুলেখা লালা স্বামীর নাম: সুরেশ লালা বাড়ির নং : n0254 বয়স : 71 লিঙ্গ : মহিলা	ফটো উপলব্ধ	নাম : সৌভিক সাহা পিতার নাম: জগন্নাথ সাহা বাড়ির নং : n0158 বয়স : 32 লিঙ্গ : পুরুষ	ফটো উপলব্ধ
532	RIY2489755	533	MBK1859859	534	RIY2643765
নাম : অনিমারানী সাহা স্বামীর নাম: প্রিয়লাল সাহা বাড়ির নং : n025 বয়স : 78 লিঙ্গ : মহিলা	ফটো উপলব্ধ	নাম : রাজশ্রী সাহা পিতার নাম: নরেন কুমার সাহা বাড়ির নং : n0028 বয়স : 44 লিঙ্গ : মহিলা	ফটো উপলব্ধ	নাম : শর্মিতা বাডুই রুদ্র স্বামীর নাম: অক্ষয় রুদ্র বাড়ির নং : এন0002 বয়স : 27 লিঙ্গ : মহিলা	ফটো উপলব্ধ
535	RIY2409456	536	MBK1815778	537	RIY1521475
নাম : মমতা সাহা স্বামীর নাম: নারঙ্গোপাল সাহা বাড়ির নং : n0002 বয়স : 69 লিঙ্গ : মহিলা	ফটো উপলব্ধ	নাম : রীতা সাহা স্বামীর নাম: নিতীশ সাহা বাড়ির নং : n0024 বয়স : 55 লিঙ্গ : মহিলা	ফটো উপলব্ধ	নাম : মানিক লাল সাহা পিতার নাম: হরিমোহন সাহা বাড়ির নং : n0110 বয়স : 71 লিঙ্গ : পুরুষ	ফটো উপলব্ধ
538	MBK3215696	539	MBK3044690	540	WB/02/013/342085
নাম : জয়শ্রী সাহা পিতার নাম: নরেন কুমার সাহা বাড়ির নং : n0028 বয়স : 39 লিঙ্গ : মহিলা	ফটো উপলব্ধ	নাম : জগন্নাথ সাহা পিতার নাম: মতিলাল সাহা বাড়ির নং : n0158 বয়স : 73 লিঙ্গ : পুরুষ	ফটো উপলব্ধ	নাম : পরিতোষ সাহা পিতার নাম: গৌরচন্দ্র সাহা বাড়ির নং : n0076 বয়স : 66 লিঙ্গ : পুরুষ	ফটো উপলব্ধ



বিধানসভা নির্বাচনক্ষেত্রের নং, নাম : 13-ফালাকাটা
ভাগ নং, নাম : 1-ফালাকাটা সুভাষপল্লী (মধ্যাংশ)

541 নাম : অমিতাভ সাহা পিতার নাম: তরুন সাহা বাড়ির নং : n0273 বয়স : 27 লিঙ্গ : পুরুষ	RIY2159192 ফটো উপলব্ধ	542 নাম : অমিত সাহা পিতার নাম: বিশ্বনাথ সাহা বাড়ির নং : n0039 বয়স : 42 লিঙ্গ : পুরুষ	MBK2252385 ফটো উপলব্ধ	543 নাম : সঞ্চিভা সাহা স্বামীর নাম: সুবীর সাহা বাড়ির নং : n0095 বয়স : 46 লিঙ্গ : মহিলা	JLG1942820 ফটো উপলব্ধ
544 নাম : মোনালিসা সাহা পিতার নাম: নরেন কুমার সাহা বাড়ির নং : n0028 বয়স : 34 লিঙ্গ : মহিলা	RIY1368729 ফটো উপলব্ধ	545 নাম : পার্থপ্রতিম সাহা পিতার নাম: জর্নাদন সাহা বাড়ির নং : n0046 বয়স : 49 লিঙ্গ : পুরুষ	WB/02/013/342189 ফটো উপলব্ধ	# 546 নাম : স্বপ্না সাহা স্বামীর নাম: বিল্বমঙ্গল সাহা বাড়ির নং : n0053 বয়স : 57 লিঙ্গ : মহিলা	RIY2941219 ফটো উপলব্ধ
547 নাম : পলশী সাহা মায়ের নাম: অনিমরানী সাহা বাড়ির নং : ওয়ার্ড নং 10 বয়স : 59 লিঙ্গ : মহিলা	RIY2653020 ফটো উপলব্ধ	548 নাম : শিখা সাহা স্বামীর নাম: প্রকাশ সাহা বাড়ির নং : n0079 বয়স : 57 লিঙ্গ : মহিলা	WB/02/013/297660 ফটো উপলব্ধ	549 নাম : সন্দীপ সাহা পিতার নাম: জগন্নাথ সাহা বাড়ির নং : n0158 বয়স : 37 লিঙ্গ : পুরুষ	MBK3134905 ফটো উপলব্ধ
550 নাম : বর্না সাহা স্বামীর নাম: দিলীপ সাহা বাড়ির নং : n0024 বয়স : 55 লিঙ্গ : মহিলা	WB/02/013/342426 ফটো উপলব্ধ	551 নাম : সুপর্ণা সাহা পিতার নাম: দীপক সাহা বাড়ির নং : এন0039 বয়স : 31 লিঙ্গ : মহিলা	TFC1254242 ফটো উপলব্ধ	552 নাম : বিশ্বনাথ সাহা পিতার নাম: পরেশ সাহা বাড়ির নং : n0039 বয়স : 71 লিঙ্গ : পুরুষ	WB/02/013/342053 ফটো উপলব্ধ
553 নাম : পপি সাহা স্বামীর নাম: গোবিন্দ সাহা বাড়ির নং : n0002 বয়স : 36 লিঙ্গ : মহিলা	RIY0796151 ফটো উপলব্ধ	554 নাম : সায়ন সাহা পিতার নাম: সুরত সাহা বাড়ির নং : এন051 বয়স : 25 লিঙ্গ : পুরুষ	RIY2310837 ফটো উপলব্ধ	555 নাম : টুম্পা সাহা স্বামীর নাম: নিরুপম সাহা বাড়ির নং : n0231 বয়স : 35 লিঙ্গ : মহিলা	RIY1181668 ফটো উপলব্ধ
556 নাম : জনার্দন সাহা পিতার নাম: হুমিকেশ সাহা বাড়ির নং : n0051 বয়স : 78 লিঙ্গ : পুরুষ	WB/02/013/342224 ফটো উপলব্ধ	557 নাম : প্রদীপ সাহা পিতার নাম: প্রকাশ সাহা বাড়ির নং : n0079 বয়স : 35 লিঙ্গ : পুরুষ	RIY1185206 ফটো উপলব্ধ	558 নাম : প্রনয় সাহা পিতার নাম: নরেশ সাহা বাড়ির নং : n0062 বয়স : 47 লিঙ্গ : পুরুষ	MBK1812676 ফটো উপলব্ধ
559 নাম : দীপময় সাহা পিতার নাম: মানিকলাল সাহা বাড়ির নং : n0264 বয়স : 27 লিঙ্গ : পুরুষ	RIY2159143 ফটো উপলব্ধ	560 নাম : তমালী সাহা স্বামীর নাম: পার্থপতি সাহা বাড়ির নং : n0265 বয়স : 37 লিঙ্গ : মহিলা	UHM0861492 ফটো উপলব্ধ	561 নাম : প্রমিলা সাহা স্বামীর নাম: সুবীর সাহা বাড়ির নং : n0095 বয়স : 67 লিঙ্গ : মহিলা	WB/02/013/342386 ফটো উপলব্ধ
562 নাম : মিতা সাহা স্বামীর নাম: সমীর সাহা বাড়ির নং : n0219 বয়স : 44 লিঙ্গ : মহিলা	MBK1814417 ফটো উপলব্ধ	563 নাম : বিজয় সাহা পিতার নাম: প্রফুল্ল সাহা বাড়ির নং : n0043 বয়স : 38 লিঙ্গ : পুরুষ	RIY0796334 ফটো উপলব্ধ	564 নাম : বেলা সাহা স্বামীর নাম: অরুণ সাহা বাড়ির নং : n0128 বয়স : 82 লিঙ্গ : মহিলা	RIY2369767 ফটো উপলব্ধ
565 নাম : সুমিত্রা সাহা অন্যান্য: জগন্নাথ সাহা বাড়ির নং : n0286 বয়স : 66 লিঙ্গ : মহিলা	RIY2210987 ফটো উপলব্ধ	566 নাম : সুকান্ত সাহা পিতার নাম: সেন্টু কুমার সাহা বাড়ির নং : n0267 বয়স : 44 লিঙ্গ : পুরুষ	MHD1793645 ফটো উপলব্ধ	567 নাম : প্রীতিলাতা সাহা স্বামীর নাম: সুবীর সাহা বাড়ির নং : n0288 বয়স : 31 লিঙ্গ : মহিলা	YUG1562883 ফটো উপলব্ধ
568 নাম : সঙ্গীতা সাহা স্বামীর নাম: অর্জুজিৎ সাহা বাড়ির নং : n0064 বয়স : 32 লিঙ্গ : মহিলা	RIY1860196 ফটো উপলব্ধ	569 নাম : শতাব্দী সাহা স্বামীর নাম: পার্থপ্রতীম সাহা বাড়ির নং : n0202 বয়স : 39 লিঙ্গ : মহিলা	KWK2717304 ফটো উপলব্ধ	570 নাম : মলিনা সাহা স্বামীর নাম: হৃদয় বিকাশ সাহা বাড়ির নং : n0051 বয়স : 73 লিঙ্গ : মহিলা	RIY2409696 ফটো উপলব্ধ



571 নাম : শংকর সাহা পিতার নাম: ধীরেন্দ্র সাহা বাড়ির নং : n0020 বয়স : 71 লিঙ্গ : পুরুষ	WB/02/013/342202	ফটো উপলব্ধ	572 নাম : মিঠুন সাহা পিতার নাম: নারুগোপাল সাহা বাড়ির নং : n0002 বয়স : 40 লিঙ্গ : পুরুষ	RIY0796144	ফটো উপলব্ধ	573 নাম : কৃষ্ণ সাহা পিতার নাম: ধীরেন্দ্র সাহা বাড়ির নং : n0021 বয়স : 79 লিঙ্গ : পুরুষ	MBK2252211	ফটো উপলব্ধ
574 নাম : অঞ্জলি সাহা স্বামীর নাম: জনার্দন সাহা বাড়ির নং : n0051 বয়স : 72 লিঙ্গ : মহিলা	RIY2375897	ফটো উপলব্ধ	575 নাম : রেখা সাহা স্বামীর নাম: কমল সাহা বাড়ির নং : n0169 বয়স : 52 লিঙ্গ : মহিলা	RIY2413532	ফটো উপলব্ধ	576 নাম : স্বপ্না সাহা স্বামীর নাম: বিজয় সাহা বাড়ির নং : 43 বয়স : 25 লিঙ্গ : মহিলা	RIY2430130	ফটো উপলব্ধ
577 নাম : গোবিন্দ সাহা পিতার নাম: নারু গোপাল সাহা বাড়ির নং : n0002 বয়স : 44 লিঙ্গ : পুরুষ	MBK1860535	ফটো উপলব্ধ	578 নাম : নিলীমা সাহা স্বামীর নাম: কালাচাঁদ সাহা বাড়ির নং : n0003 বয়স : 82 লিঙ্গ : মহিলা	RIY2387660	ফটো উপলব্ধ	579 নাম : রীতা সাহা স্বামীর নাম: পরিতোষ সাহা বাড়ির নং : n0076 বয়স : 59 লিঙ্গ : মহিলা	WB/02/013/342432	ফটো উপলব্ধ
580 নাম : দীপক চন্দ্র সাহা পিতার নাম: ক্ষিতীশ চন্দ্র সাহা বাড়ির নং : n0254 বয়স : 74 লিঙ্গ : পুরুষ	MBK2689578	ফটো উপলব্ধ	581 নাম : মালতী সাহা স্বামীর নাম: প্রফুল্ল সাহা বাড়ির নং : n0043 বয়স : 71 লিঙ্গ : মহিলা	WB/02/013/342320	ফটো উপলব্ধ	582 নাম : সমীর সাহা পিতার নাম: বীরেন্দ্র সাহা বাড়ির নং : n0218 বয়স : 52 লিঙ্গ : পুরুষ	WB/02/013/348099	ফটো উপলব্ধ
583 নাম : সুমিত সাহা পিতার নাম: সমির সাহা বাড়ির নং : 0218 বয়স : 26 লিঙ্গ : পুরুষ	RIY2210920	ফটো উপলব্ধ	584 নাম : দিলীপ কুমার সাহা পিতার নাম: ক্ষিতীশ চন্দ্র সাহা বাড়ির নং : n0024 বয়স : 71 লিঙ্গ : পুরুষ	WB/02/013/342201	ফটো উপলব্ধ	585 নাম : শংকর সাহা পিতার নাম: নারু গোপাল সাহা বাড়ির নং : n0152 বয়স : 43 লিঙ্গ : পুরুষ	MBK2391449	ফটো উপলব্ধ
586 নাম : অভিজিৎ সাহা পিতার নাম: ধীরেশ সাহা বাড়ির নং : n0064 বয়স : 42 লিঙ্গ : পুরুষ	MBK2252369	ফটো উপলব্ধ	587 নাম : কল্যাণী সাহা স্বামীর নাম: নরেশ সাহা বাড়ির নং : n0062 বয়স : 68 লিঙ্গ : মহিলা	RIY2396117	ফটো উপলব্ধ	588 নাম : আরতি সাহা স্বামীর নাম: অনিল সাহা বাড়ির নং : এন0002 বয়স : 59 লিঙ্গ : মহিলা	RIY2321628	ফটো উপলব্ধ
589 নাম : মায়ী সাহা পিতার নাম: হুমিকেশ সাহা বাড়ির নং : n0051 বয়স : 66 লিঙ্গ : মহিলা	RIY2391316	ফটো উপলব্ধ	590 নাম : সুবীর সাহা পিতার নাম: নারু গোপাল সাহা বাড়ির নং : n0002 বয়স : 42 লিঙ্গ : পুরুষ	MBK2689719	ফটো উপলব্ধ	591 নাম : সৌরভ সাহা পিতার নাম: শংকর সাহা বাড়ির নং : n0020 বয়স : 30 লিঙ্গ : পুরুষ	RIY1655703	ফটো উপলব্ধ
592 নাম : রঞ্জিত সাহা পিতার নাম: ধীরেন্দ্র সাহা বাড়ির নং : n0022 বয়স : 59 লিঙ্গ : পুরুষ	WB/02/013/342396	ফটো উপলব্ধ	593 নাম : সীমা রায় চৌধুরী সাহা স্বামীর নাম: সুব্রত সাহা বাড়ির নং : n0051 বয়স : 53 লিঙ্গ : মহিলা	MBK1815190	ফটো উপলব্ধ	594 নাম : মৃণ্ময় সাহা পিতার নাম: মানিক সাহা বাড়ির নং : n0110 বয়স : 29 লিঙ্গ : পুরুষ	RIY1860220	ফটো উপলব্ধ
595 নাম : দিবোদ সাহা পিতার নাম: দিলীপ কুমার সাহা বাড়ির নং : n0024 বয়স : 33 লিঙ্গ : পুরুষ	RIY1279884	ফটো উপলব্ধ	596 নাম : নিতীশ সাহা পিতার নাম: ক্ষিতীশ সাহা বাড়ির নং : n0024 বয়স : 61 লিঙ্গ : পুরুষ	WB/02/013/342029	ফটো উপলব্ধ	597 নাম : অনুপম সাহা পিতার নাম: কালাচাঁদ সাহা বাড়ির নং : n0003 বয়স : 49 লিঙ্গ : পুরুষ	RIY2387678	ফটো উপলব্ধ
598 নাম : নিলি সাহা স্বামীর নাম: অনুপম সাহা বাড়ির নং : n0003 বয়স : 37 লিঙ্গ : মহিলা	RIY1185073	ফটো উপলব্ধ	599 নাম : সোমা সাহা স্বামীর নাম: জয়দেব সাহা বাড়ির নং : n0232 বয়স : 43 লিঙ্গ : মহিলা	MBK2391324	ফটো উপলব্ধ	600 নাম : বিপুল সাহা পিতার নাম: বিশনাথ সাহা বাড়ির নং : n0039 বয়স : 45 লিঙ্গ : পুরুষ	MBK1814474	ফটো উপলব্ধ

601 নাম : প্রফুল্ল সাহা পিতার নাম: বৃন্দাবন সাহা বাড়ির নং : n0043 বয়স : 77 লিঙ্গ : পুরুষ	WB/02/013/342506	ফটো উপলব্ধ	602 নাম : জয়দেব সাহা পিতার নাম: প্রফুল্ল সাহা বাড়ির নং : n0043 বয়স : 43 লিঙ্গ : পুরুষ	MBK2252351	ফটো উপলব্ধ	603 নাম : মৌসুমী সাহা স্বামীর নাম: জগন্নাথ সাহা বাড়ির নং : n0158 বয়স : 62 লিঙ্গ : মহিলা	RIY2410710	ফটো উপলব্ধ
604 নাম : মঞ্জু সাহা স্বামীর নাম: তাপস সাহা বাড়ির নং : n0046 বয়স : 61 লিঙ্গ : মহিলা	WB/02/013/342512	ফটো উপলব্ধ	605 নাম : বাপ্পা সাহা পিতার নাম: অনিল সাহা বাড়ির নং : n0002 বয়স : 33 লিঙ্গ : পুরুষ	RIY1368752	ফটো উপলব্ধ	606 নাম : বিল্বমঙ্গল সাহা পিতার নাম: দয়ানন্দ সাহা বাড়ির নং : n0053 বয়স : 63 লিঙ্গ : পুরুষ	WB/02/013/357514	ফটো উপলব্ধ
607 নাম : বিভৎস সাহা পিতার নাম: বিল্বমঙ্গল সাহা বাড়ির নং : n0258 বয়স : 27 লিঙ্গ : পুরুষ	RIY2159093	ফটো উপলব্ধ	608 নাম : প্রদীপ্ত সাহা পিতার নাম: প্রকাশ সাহা বাড়ির নং : n0079 বয়স : 27 লিঙ্গ : পুরুষ	RIY1860253	ফটো উপলব্ধ	609 নাম : দিপালী সাহা স্বামীর নাম: দিলীপ সাহা বাড়ির নং : n0043 বয়স : 67 লিঙ্গ : মহিলা	WB/02/013/342092	ফটো উপলব্ধ
610 নাম : দীপক সাহা পিতার নাম: অরুণ সাহা বাড়ির নং : n0128 বয়স : 55 লিঙ্গ : পুরুষ	WB/02/013/342205	ফটো উপলব্ধ	611 নাম : মিতাংকর পাল পিতার নাম: শংকর পাল বাড়ির নং : n0254 বয়স : 43 লিঙ্গ : পুরুষ	MBK1858265	ফটো উপলব্ধ	612 নাম : পূজা সাহা পিতার নাম: নিতীশ সাহা বাড়ির নং : n0024 বয়স : 27 লিঙ্গ : মহিলা	RIY2210995	ফটো উপলব্ধ
613 নাম : শুভজ্যোতি দাস মায়ের নাম: নমিতা দাস বাড়ির নং : এন0046 বয়স : 23 লিঙ্গ : পুরুষ	RIY2570638	ফটো উপলব্ধ	614 নাম : পীতম্বর দাস পিতার নাম: প্রদীপ দাস বাড়ির নং : এন0045 বয়স : 22 লিঙ্গ : পুরুষ	RIY2643807	ফটো উপলব্ধ	615 নাম : নমিতা সাহা স্বামীর নাম: রঞ্জিত সাহা বাড়ির নং : n0022 বয়স : 44 লিঙ্গ : মহিলা	RIY1185255	ফটো উপলব্ধ
616 নাম : রেখা সাহা স্বামীর নাম: দীপক সাহা বাড়ির নং : n0024 বয়স : 68 লিঙ্গ : মহিলা	MBK2689586	ফটো উপলব্ধ	617 নাম : মনোজ রায় পিতার নাম: গোপাল রায় বাড়ির নং : n0152 বয়স : 43 লিঙ্গ : পুরুষ	MBK2689511	ফটো উপলব্ধ	618 নাম : দিল্লী বিশ্বাস স্বামীর নাম: মানিক সরকার বাড়ির নং : ওয়ার্ড নং 10 বয়স : 33 লিঙ্গ : মহিলা	XFB1518521	ফটো উপলব্ধ
619 নাম : আশুতোষ সাহা পিতার নাম: গৌরচন্দ্র সাহা বাড়ির নং : n0076 বয়স : 61 লিঙ্গ : পুরুষ	MBK3044682	ফটো উপলব্ধ	620 নাম : রিংকু সাহা স্বামীর নাম: আশুতোষ সাহা বাড়ির নং : n0076 বয়স : 43 লিঙ্গ : মহিলা	MBK2689537	ফটো উপলব্ধ	621 নাম : নারক গোপাল সাহা পিতার নাম: মধুসূদন সাহা বাড়ির নং : n0002 বয়স : 79 লিঙ্গ : পুরুষ	RIY2390466	ফটো উপলব্ধ
622 নাম : কমল সাহা পিতার নাম: বলরাম সাহা বাড়ির নং : n0169 বয়স : 56 লিঙ্গ : পুরুষ	RIY2413516	ফটো উপলব্ধ	623 নাম : কার্তিক সাহা পিতার নাম: পঞ্চানন্দ সাহা বাড়ির নং : n0185 বয়স : 51 লিঙ্গ : পুরুষ	WB/02/013/315329	ফটো উপলব্ধ	624 নাম : পারমিতা সাহা পিতার নাম: পরিতোষ সাহা বাড়ির নং : এন0076 বয়স : 23 লিঙ্গ : মহিলা	RIY2570653	ফটো উপলব্ধ
625 নাম : বিভা সাহা স্বামীর নাম: বিশ্বনাথ সাহা বাড়ির নং : n0039 বয়স : 65 লিঙ্গ : মহিলা	WB/02/013/342388	ফটো উপলব্ধ	626 নাম : দিলীপ সাহা পিতার নাম: বৃন্দাবন সাহা বাড়ির নং : n0043 বয়স : 71 লিঙ্গ : পুরুষ	WB/02/013/342216	ফটো উপলব্ধ	627 নাম : পার্শ্বপতি সাহা পিতার নাম: সেন্টুসুন্দর সাহা বাড়ির নং : n0268 বয়স : 49 লিঙ্গ : পুরুষ	MHD1793825	ফটো উপলব্ধ
628 নাম : সুচিঞা দাস স্বামীর নাম: স্বপ্ন দাস বাড়ির নং : ওয়ার্ড নং- 10 বয়স : 27 লিঙ্গ : মহিলা	WII1959535	ফটো উপলব্ধ	629 নাম : স্বপ্না সাহা স্বামীর নাম: কার্তিক সাহা বাড়ির নং : n0185 বয়স : 54 লিঙ্গ : মহিলা	RIY2407583	ফটো উপলব্ধ	630 নাম : সন্দীপন সাহা পিতার নাম: কার্তিক সাহা বাড়ির নং : সুভাষ পল্লী বয়স : 20 লিঙ্গ : পুরুষ	RIY2797512	ফটো উপলব্ধ



বিধানসভা নির্বাচনক্ষেত্রের নং, নাম : 13-ফালাকাটা
ভাগ নং, নাম : 1-ফালাকাটা সভায়পল্লী (মধ্যাংশ)

631 নাম : অরুণ সাহা পিতার নাম: দিলীপ কুমার সাহা বাড়ির নং : n0043 বয়স : 44 লিঙ্গ : পুরুষ	MBK2689701 ফটো উপলব্ধ	632 নাম : দিপান্বিতা সাহা স্বামীর নাম: অরুণ সাহা বাড়ির নং : n0043 বয়স : 32 লিঙ্গ : মহিলা	RIY1521434 ফটো উপলব্ধ	633 নাম : গোপাল সাহা পিতার নাম: অরুণ সাহা বাড়ির নং : n0045 বয়স : 61 লিঙ্গ : পুরুষ	RIY2935658 ফটো উপলব্ধ
634 নাম : বৃন্দা সাহা স্বামীর নাম: মানিক লাল সাহা বাড়ির নং : n0110 বয়স : 55 লিঙ্গ : মহিলা	MBK1817550 ফটো উপলব্ধ	635 নাম : পূর্ণিমা সাহা স্বামীর নাম: গোপাল সাহা বাড়ির নং : n0045 বয়স : 55 লিঙ্গ : মহিলা	RIY2935666 ফটো উপলব্ধ	636 নাম : সুরভ সাহা পিতার নাম: হৃষিকেশ সাহা বাড়ির নং : n0051 বয়স : 57 লিঙ্গ : পুরুষ	RIY2390961 ফটো উপলব্ধ
637 নাম : সঞ্জীব দেবনাথ পিতার নাম: স্বপন দেবনাথ বাড়ির নং : n0003 বয়স : 33 লিঙ্গ : পুরুষ	RIY1279934 ফটো উপলব্ধ	638 নাম : বিউটি সাহা স্বামীর নাম: সুকান্ত সাহা বাড়ির নং : n0266 বয়স : 31 লিঙ্গ : মহিলা	UHM1903129 ফটো উপলব্ধ	639 নাম : অরীজীত সাহা পিতার নাম: কালিদাস সাহা বাড়ির নং : n0029 বয়স : 42 লিঙ্গ : পুরুষ	MBK2252153 ফটো উপলব্ধ
640 নাম : মৌসুমী সাহা স্বামীর নাম: রামু সাহা বাড়ির নং : n0020 বয়স : 29 লিঙ্গ : মহিলা	RIY1757293 ফটো উপলব্ধ	641 নাম : উমা সাহা স্বামীর নাম: প্রসেনজিৎ সাহা বাড়ির নং : n0283 বয়স : 37 লিঙ্গ : মহিলা	ZMJ0376087 ফটো উপলব্ধ	642 নাম : রীনা সাহা (চ্যাটার্জী) স্বামীর নাম: অমিতাভ চ্যাটার্জী বাড়ির নং : n0234 বয়স : 64 লিঙ্গ : মহিলা	RIY1655778 ফটো উপলব্ধ
643 নাম : তনুশ্রী সাহা (দেব) স্বামীর নাম: গৌতম দেব বাড়ির নং : n0256 বয়স : 37 লিঙ্গ : মহিলা	MBK3136843 ফটো উপলব্ধ	644 নাম : দিয়া ধর পিতার নাম: ননী গোপাল ধর বাড়ির নং : 0256 বয়স : 25 লিঙ্গ : মহিলা	RIY2429652 ফটো উপলব্ধ	645 নাম : বাবলী সাহা (পোদার) স্বামীর নাম: সুরভ পোদার বাড়ির নং : n0193 বয়স : 43 লিঙ্গ : মহিলা	MDK2455640 ফটো উপলব্ধ
646 নাম : সুমন্তা সাহা চৌধুরী পিতার নাম: সুনীল সাহা চৌধুরী বাড়ির নং : n0285 বয়স : 27 লিঙ্গ : মহিলা	RIY2210979 ফটো উপলব্ধ	647 নাম : তৃষা সরকার পিতার নাম: গৌতম সরকার বাড়ির নং : এন0015 বয়স : 22 লিঙ্গ : মহিলা	RIY2643914 ফটো উপলব্ধ	648 নাম : কাবেরী সাহা রায় স্বামীর নাম: বিমল রায় বাড়ির নং : n0270 বয়স : 29 লিঙ্গ : মহিলা	RIY2159168 ফটো উপলব্ধ
649 নাম : অনিতা সাহা রায় স্বামীর নাম: রাম নারায়ন সাহা রায় বাড়ির নং : n0015 বয়স : 62 লিঙ্গ : মহিলা	RIY2369858 ফটো উপলব্ধ	650 নাম : পিউ পাল পিতার নাম: শঙ্কর পাল বাড়ির নং : এন0015 বয়স : 27 লিঙ্গ : মহিলা	RIY2326460 ফটো উপলব্ধ	651 নাম : রনায়ন সাহা রায় পিতার নাম: রাম নারায়ন সাহা রায় বাড়ির নং : n0015 বয়স : 32 লিঙ্গ : পুরুষ	RIY1368802 ফটো উপলব্ধ
652 নাম : রাম নারায়ণ সাহা রায় পিতার নাম: মনীন্দ্রমোহন সাহারায় বাড়ির নং : n0015 বয়স : 65 লিঙ্গ : পুরুষ	MBK1860246 ফটো উপলব্ধ	653 নাম : অনিতা সাহা(ঘোষ) স্বামীর নাম: তরুণ সাহা বাড়ির নং : n0005 বয়স : 47 লিঙ্গ : মহিলা	MBK3134871 ফটো উপলব্ধ	654 নাম : সুনীল সাহাচৌধুরী পিতার নাম: সুরেন্দ্রমোহন সাহাচৌধুরী বাড়ির নং : n0165 বয়স : 61 লিঙ্গ : পুরুষ	WB/02/013/342391 ফটো উপলব্ধ
655 নাম : লিপিকা সাহা চৌধুরী পিতার নাম: সুকুমার সাহাচৌধুরী বাড়ির নং : n0044 বয়স : 52 লিঙ্গ : মহিলা	RIY2898054 ফটো উপলব্ধ	656 নাম : বিশ্জিৎ সাহা চৌধুরী পিতার নাম: সুকুমার সাহা চৌধুরী বাড়ির নং : n0044 বয়স : 49 লিঙ্গ : পুরুষ	MBK1812114 ফটো উপলব্ধ	657 নাম : রিঙ্ক সাহা (চৌধুরী) স্বামীর নাম: বিশ্জিৎ সাহা চৌধুরী বাড়ির নং : n0044 বয়স : 36 লিঙ্গ : মহিলা	ZMJ0621847 ফটো উপলব্ধ
658 নাম : শিউলি সাহা চৌধুরী স্বামীর নাম: সুনীল সাহাচৌধুরী বাড়ির নং : n0165 বয়স : 56 লিঙ্গ : মহিলা	MBK0046920 ফটো উপলব্ধ	659 নাম : পার্শ্ব সাহামণ্ডল পিতার নাম: পরমানন্দ সাহামণ্ডল বাড়ির নং : n0023 বয়স : 49 লিঙ্গ : পুরুষ	MBK1816867 ফটো উপলব্ধ	660 নাম : দিপালী সাহামণ্ডল স্বামীর নাম: পরমানন্দ সাহামণ্ডল বাড়ির নং : n0023 বয়স : 63 লিঙ্গ : মহিলা	WB/02/013/342117 ফটো উপলব্ধ

661 নাম : পৌতম সাহা রায় পিতার নাম: গদাধর সাহা রায় বাড়ির নং : n0007 বয়স : 43 লিঙ্গ : পুরুষ	MBK2252427 ফটো উপলব্ধ	662 নাম : বাসনা সাহারায় স্বামীর নাম: হরেন্দ্র সাহারায় বাড়ির নং : n0091 বয়স : 86 লিঙ্গ : মহিলা	WB/02/013/342604 ফটো উপলব্ধ	663 নাম : সুকুমার চন্দ্র সহরায় পিতার নাম: হরেন্দ্র সাহারায় বাড়ির নং : n0091 বয়স : 67 লিঙ্গ : পুরুষ	RIY2544732 ফটো উপলব্ধ
664 নাম : গদাধর সাহারায় পিতার নাম: মনীন্দ্রমোহন সাহারায় বাড়ির নং : n0007 বয়স : 82 লিঙ্গ : পুরুষ	WB/02/013/342601 ফটো উপলব্ধ	665 নাম : লিপিকা সাহা রায় স্বামীর নাম: মুনাল কান্তি সাহা রায় বাড়ির নং : n0108 বয়স : 35 লিঙ্গ : মহিলা	RIY1655844 ফটো উপলব্ধ	666 নাম : রীতা সাহারায় স্বামীর নাম: সুধাংশু সাহা রায় বাড়ির নং : n0091 বয়স : 66 লিঙ্গ : মহিলা	RIY2409654 ফটো উপলব্ধ
667 নাম : ছবি সাহারায় স্বামীর নাম: মধুসূদন সাহারায় বাড়ির নং : n0117 বয়স : 71 লিঙ্গ : মহিলা	WB/02/013/342405 ফটো উপলব্ধ	668 নাম : নমিতা দাস স্বামীর নাম: শিবির দাস বাড়ির নং : n0117 বয়স : 59 লিঙ্গ : মহিলা	MBK2689792 ফটো উপলব্ধ	669 নাম : শিবদ্রিতা দাস পিতার নাম: শিবির দাস বাড়ির নং : n0117 বয়স : 29 লিঙ্গ : মহিলা	RIY1757327 ফটো উপলব্ধ
670 নাম : মধুসূদন সাহারায় পিতার নাম: মনীন্দ্রমোহন সাহারায় বাড়ির নং : n0117 বয়স : 84 লিঙ্গ : পুরুষ	WB/02/013/342059 ফটো উপলব্ধ	671 নাম : অনুপম সাহা রায় পিতার নাম: সুধাংশু সাহা রায় বাড়ির নং : n0091 বয়স : 33 লিঙ্গ : পুরুষ	RIY1279926 ফটো উপলব্ধ	672 নাম : মৃণালকান্তি সাহারায় পিতার নাম: মধুসূদন সাহারায় বাড়ির নং : n0108 বয়স : 50 লিঙ্গ : পুরুষ	WB/02/013/342311 ফটো উপলব্ধ
673 নাম : চন্দ্রা সাহারায় স্বামীর নাম: সুকুমার চন্দ্র সাহারায় বাড়ির নং : n0091 বয়স : 59 লিঙ্গ : মহিলা	RIY2544609 ফটো উপলব্ধ	674 নাম : রেখা সাহারায় স্বামীর নাম: গদাধর সাহারায় বাড়ির নং : n0009 বয়স : 72 লিঙ্গ : মহিলা	WB/02/013/342012 ফটো উপলব্ধ	675 নাম : নিত্যানন্দ সেন পিতার নাম: হরিপদ সেন বাড়ির নং : n0066 বয়স : 69 লিঙ্গ : পুরুষ	MBK1812718 ফটো উপলব্ধ
676 নাম : পপি সেন স্বামীর নাম: মানিক সেন বাড়ির নং : n0093 বয়স : 57 লিঙ্গ : মহিলা	WB/02/013/342413 ফটো উপলব্ধ	677 নাম : সায়ন দেবনাথ পিতার নাম: মৃত স্বপন দেবনাথ বাড়ির নং : n0093 বয়স : 29 লিঙ্গ : পুরুষ	RIY1757244 ফটো উপলব্ধ	678 নাম : ময়ূখ সেন পিতার নাম: নিত্যানন্দ সেন বাড়ির নং : n0066 বয়স : 24 লিঙ্গ : পুরুষ	RIY2464949 ফটো উপলব্ধ
679 নাম : প্রশান্ত সেন পিতার নাম: উমেশ চন্দ্র সেন বাড়ির নং : n0155 বয়স : 61 লিঙ্গ : পুরুষ	WB/02/013/342177 ফটো উপলব্ধ	680 নাম : মৈনাক সেন পিতার নাম: নিত্যানন্দ সেন বাড়ির নং : n0066 বয়স : 33 লিঙ্গ : পুরুষ	RIY1368778 ফটো উপলব্ধ	681 নাম : কমলা সেন স্বামীর নাম: সুভাষ সেন বাড়ির নং : n0093 বয়স : 77 লিঙ্গ : মহিলা	WB/02/013/342412 ফটো উপলব্ধ
682 নাম : রতন সেন পিতার নাম: সুভাষ সেন বাড়ির নং : n0093 বয়স : 54 লিঙ্গ : পুরুষ	WB/02/013/342141 ফটো উপলব্ধ	683 নাম : ময়না সেন স্বামীর নাম: নিত্যানন্দ সেন বাড়ির নং : n0066 বয়স : 64 লিঙ্গ : মহিলা	WB/02/013/339710 ফটো উপলব্ধ	Q 684 নাম : রাহুল সেন পিতার নাম: প্রশান্ত সেন বাড়ির নং : বয়স : 35 লিঙ্গ : পুরুষ	RIY1521483 ফটো উপলব্ধ
685 নাম : মানিক সেন পিতার নাম: সুভাষ সেন বাড়ির নং : সুভাষ পল্লী বয়স : 58 লিঙ্গ : পুরুষ	MBK1813179 ফটো উপলব্ধ	686 নাম : কৌস্তব দেব পিতার নাম: কৌশিক দেব বাড়ির নং : ওয়ার্ড নং-10 বয়স : 19 লিঙ্গ : পুরুষ	RIY2824993 ফটো উপলব্ধ	687 নাম : স্বপ্না সাহা স্বামীর নাম: প্রণয় সাহা বাড়ির নং : ওয়ার্ড নং- 10 বয়স : 35 লিঙ্গ : মহিলা	ZMJ1679489 ফটো উপলব্ধ
688 নাম : সৃষ্টি দাস স্বামীর নাম: বিকি দাস বাড়ির নং : এন0012 বয়স : 30 লিঙ্গ : মহিলা	TSX1742675 ফটো উপলব্ধ	689 নাম : শ্রেয়সী কব স্বামীর নাম: মিনতোষ কব বাড়ির নং : 13/213 বয়স : 36 লিঙ্গ : মহিলা	RIY1056407 ফটো উপলব্ধ	690 নাম : সুলগা দত্ত মায়ের নাম: গায়ত্রী দত্ত বাড়ির নং : বীলেজ. সুভাষ পল্লী বয়স : 20 লিঙ্গ : মহিলা	RIY2894137 ফটো উপলব্ধ



691	RIY2892677	ফটো উপলব্ধ	692	RIY2892701	ফটো উপলব্ধ	693	RIY2895043	ফটো উপলব্ধ
নাম : এনায়েত আলমাস আজাদ পিতার নাম: আনোয়ার আজাদ বাড়ির নং : সুভাষপল্লী বয়স : 19 লিঙ্গ : পুরুষ			নাম : সৌম্যাদীপ দে পিতার নাম: সৌমিত্র দে বাড়ির নং : এন0085 বয়স : 19 লিঙ্গ : পুরুষ			নাম : হার্দিক দে পিতার নাম: শিশির কুমার দে বাড়ির নং : এন0012 বয়স : 19 লিঙ্গ : পুরুষ		
694	RIY2895977	ফটো উপলব্ধ	695	NRW1873496	ফটো উপলব্ধ	696	RIY2905792	ফটো উপলব্ধ
নাম : তানিয়া পোদ্দার মায়ের নাম: রত্না পোদ্দার বাড়ির নং : না বয়স : 19 লিঙ্গ : মহিলা			নাম : নীলাঞ্জনা ভৌমিক স্বামীর নাম: শুভঙ্কর ভৌমিক বাড়ির নং : এন0012 বয়স : 27 লিঙ্গ : মহিলা			নাম : পূজা সেন পিতার নাম: রতন সেন বাড়ির নং : পাট নং 13/213 বয়স : 19 লিঙ্গ : মহিলা		
697	RIY2688497	ফটো উপলব্ধ	698	RIY2910727	ফটো উপলব্ধ	699	UWL1548627	ফটো উপলব্ধ
নাম : প্রীয়াংশী দাস পিতার নাম: পদীপ দাস বাড়ির নং : এন0012 বয়স : 22 লিঙ্গ : মহিলা			নাম : সৃজা আচার্যী পিতার নাম: সুদীপ্ত আচার্যী বাড়ির নং : সুভাষপল্লী বয়স : 19 লিঙ্গ : মহিলা			নাম : পিঙ্কি গাঙ্গুলী পিতার নাম: পরিতোষ গাঙ্গুলী বাড়ির নং : সি/ও. সৌভিক সাহা বয়স : 30 লিঙ্গ : মহিলা		
700	NLW2730208	ফটো উপলব্ধ	701	NGW1637784	ফটো উপলব্ধ	702	RIY2931525	ফটো উপলব্ধ
নাম : টুম্পা সরকার স্বামীর নাম: সৌমেন রয় বাড়ির নং : 13/213 বয়স : 49 লিঙ্গ : মহিলা			নাম : সন্ধ্যা গোস্বামী পিতার নাম: স্বপন গোস্বামী বাড়ির নং : পাট নং 13/213 বয়স : 37 লিঙ্গ : মহিলা			নাম : অনিশ দত্ত পিতার নাম: বিপ্লব দত্ত বাড়ির নং : না বয়স : 21 লিঙ্গ : পুরুষ		
703	RIY2931434	ফটো উপলব্ধ	704	RIY1348960	ফটো উপলব্ধ			
নাম : নমিতা দাস স্বামীর নাম: বসন্ত কুমার দাস বাড়ির নং : ব্যাংক রোড বয়স : 22 লিঙ্গ : মহিলা			নাম : আরতি রয় পিতার নাম: মধুসূদন রায় বাড়ির নং : না বয়স : 34 লিঙ্গ : মহিলা					



705	1	RIY2941011
নাম : ঋতুজা দে পিতার নাম: ভাস্কর দে বাড়ির নং : পাট নং 13/213 বয়স : 18 লিঙ্গ : মহিলা		ফটো উপলব্ধ



706	1	RIY2948412
নাম : দিয়া দাস পিতার নাম: বিমল দাস বাড়ির নং : সুভাষ পল্লি বয়স : 19 লিঙ্গ : মহিলা		ফটো উপলব্ধ

707	1	RIY2948958
নাম : স্নেহা রায় পিতার নাম: অমিতাভ রায় বাড়ির নং : পাট নং. 13/213 বয়স : 18 লিঙ্গ : মহিলা		ফটো উপলব্ধ

708	1	RIY2954956
নাম : ঈশিতা কর পিতার নাম: মদন কর বাড়ির নং : সুভাষ পল্লি, ওয়ার্ড নং - 10 বয়স : 18 লিঙ্গ : মহিলা		ফটো উপলব্ধ

নির্বাচক সংখ্যার সারসংক্ষেপ :

A) নির্বাচকের সংখ্যা :

	নির্বাচক তালিকার প্রকৃতি	নির্বাচক তালিকার পরিচিতি :	নির্বাচকের সংখ্যা :				
			পুরুষ	মহিলা	তৃতীয় লিঙ্গ	মোট	
I	মূল তালিকা	মূল তালিকা	বিশেষ নিবিড় সংশোধন ২০২৬ এর চূড়ান্ত ভোটার তালিকার সহিত 06-04-2026 তারিখ অবধি সংশোধিত নির্বাচক তালিকা	334	370	0	704
II	1- সংযোজন তালিকা	সংযোজনী 1	বিশেষ সংক্ষিপ্ত সংশোধন 2026	0	1	0	1
		সংযোজনী 2	ধারাবাহিক সংশোধন 2026	0	3	0	3
			মোট	0	4	0	4
III	2- বিয়োজন তালিকা	সংযোজনী 1	বিশেষ সংক্ষিপ্ত সংশোধন 2026	2	1	0	3
		সংযোজনী 2	ধারাবাহিক সংশোধন 2026	0	0	0	0
			মোট	2	1	0	3
IV	'লিঙ্গ ক্ষেত্রের' পরিবর্তনের কারণে পার্থক্য			0	0	0	0
V	বিচারপ্রক্রিয়ার অধীনস্থ			0	0	0	0
VI	বিচার বিভাগীয় আধিকারিক কর্তৃক বিচারপূর্বক নিষ্পত্তির পর বিয়োজিত			0	2	0	2
নির্বাচকের মোট সংখ্যা (I+II-III+IV-V-VI)				332	371	0	703

B) ক্রটি সংশোধনের সংখ্যা :

নির্বাচক তালিকার প্রকৃতি	নির্বাচক তালিকার পরিচিতি :	ক্রটি সংশোধনের সংখ্যা :
সংযোজনী 1	বিশেষ সংক্ষিপ্ত সংশোধন 2026	5
সংযোজনী 2	ধারাবাহিক সংশোধন 2026	0
	মোট	5

নির্বাচক নিবন্ধন আধিকারিকের স্বাক্ষর

E-মৃত, S-স্থানান্তরিত, R-একাধিকবার অন্তর্ভুক্ত, M-নিখোঁজ, Q-যোগ্য নহে