



নির্বাচক তালিকা 2026 S25 পশ্চিমবঙ্গ

বিধানসভা নির্বাচনক্ষেত্রের নং, নাম ও সংরক্ষণের স্থিতি : 13 - ফালাকাটা (তপশীলি জাতি)		অংশ নং : 45																			
বিধানসভা নির্বাচনক্ষেত্রটি যে লোকসভা নির্বাচনক্ষেত্রের / ক্ষেত্রসমূহের অন্তর্ভুক্ত তার নং, নাম ও সংরক্ষণ স্থিতি : 2 - আলিপুরদুয়ার (তপশীলি উপজাতি)																					
1. সংশোধনের পূর্ণ বিবরণ																					
সংশোধনের বৎসর :	2026	নির্বাচক তালিকার পরিচিতি : বিশেষ নিবিড় সংশোধন ২০২৬ এর চূড়ান্ত ভোটার তালিকার সহিত 06-04-2026 তারিখ অবধি সংশোধিত নির্বাচক তালিকা																			
ভিত্তি তারিখ :	01-01-2026																				
সংশোধনের প্রকৃতি :	ধারাবাহিক সংশোধন 2026																				
প্রকাশনার তারিখ :	06-04-2026																				
2. অংশ ও নির্বাচনী এলাকার পূর্ণ বিবরণ :																					
অংশের ভাগ নং ও নাম :																					
1-আলিনগর অতীত পারা ও মিত্র পারা অংশ		<table border="1" style="width: 100%; border-collapse: collapse;"> <tr> <td>প্রধান শহর/গ্রাম</td> <td>: আলীনগর</td> </tr> <tr> <td>ওয়ার্ড</td> <td>:</td> </tr> <tr> <td>থানা</td> <td>: ফালাকাটা</td> </tr> <tr> <td>গ্রাম পঞ্চগায়েত</td> <td>: জটেশ্বর - 1 নং</td> </tr> <tr> <td>ব্লক</td> <td>: ফালাকাটা</td> </tr> <tr> <td>মহকুমা</td> <td>: আলিপুরদুয়ার সদর</td> </tr> <tr> <td>জেলা</td> <td>: আলিপুরদুয়ার</td> </tr> <tr> <td>পিন</td> <td>: 735216</td> </tr> </table>				প্রধান শহর/গ্রাম	: আলীনগর	ওয়ার্ড	:	থানা	: ফালাকাটা	গ্রাম পঞ্চগায়েত	: জটেশ্বর - 1 নং	ব্লক	: ফালাকাটা	মহকুমা	: আলিপুরদুয়ার সদর	জেলা	: আলিপুরদুয়ার	পিন	: 735216
প্রধান শহর/গ্রাম	: আলীনগর																				
ওয়ার্ড	:																				
থানা	: ফালাকাটা																				
গ্রাম পঞ্চগায়েত	: জটেশ্বর - 1 নং																				
ব্লক	: ফালাকাটা																				
মহকুমা	: আলিপুরদুয়ার সদর																				
জেলা	: আলিপুরদুয়ার																				
পিন	: 735216																				
3. ভোট গ্রহন কেন্দ্রের পূর্ণ বিবরণ :																					
ভোট গ্রহন কেন্দ্রের নং, নাম :		ভোট গ্রহন কেন্দ্রের শ্রেণী :		গ্রামীণ																	
45 - আলিনগর বিদ্যাপীঠ		এই অংশে সহায়ক ভোটগ্রহন কেন্দ্রের সংখ্যা		0																	
ভোট গ্রহন কেন্দ্রের ঠিকানা :		:																			
আলিনগর বিদ্যাপীঠ, আলিনগর (মধ্য)																					
4. নির্বাচকের সংখ্যা :																					
প্রথম ক্রমিক নং	শেষ ক্রমিক নং	মোট সংখ্যা																			
		পুরুষ	মহিলা	তৃতীয় লিঙ্গ	মোট																
1	921	426	415	0	841																

নির্বাচক নিবন্ধন আধিকারিকের স্বাক্ষর

Nazri Naksha

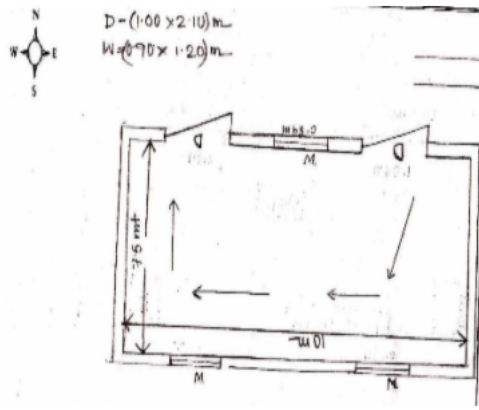

Google Map View

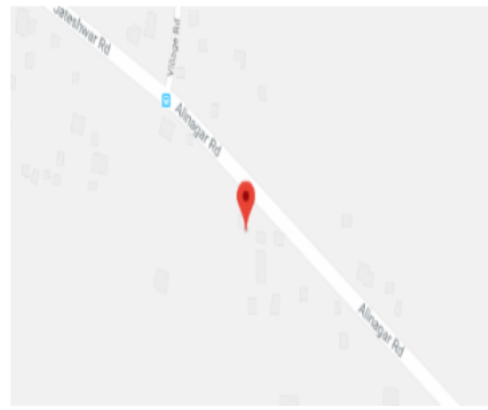

Polling Station Building Front View



Polling Station Front View



Cad View

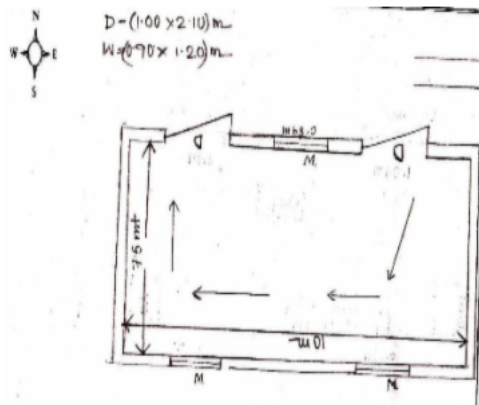

Key MAP View

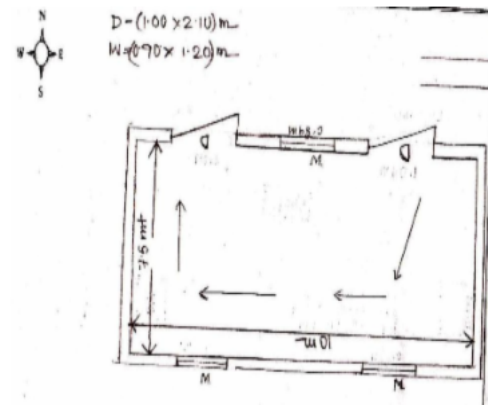



বিধানসভা নির্বাচনক্ষেত্রের নং, নাম : 13-ফালাকাটা
ভাগ নং, নাম : 1-আলিনগর অতীত পারা ও মিত্র পারা অংশ

1 নাম : সবিতা (অধিকারী) রায় স্বামীর নাম: শ্যামল রায় বাড়ির নং : n0256 বয়স : 40 লিঙ্গ : মহিলা	KWK2714129 ফটো উপলব্ধ	2 নাম : সান্তনা (সরকার)মিত্র স্বামীর নাম: কুকুল মিত্র বাড়ির নং : n0858 বয়স : 20 লিঙ্গ : মহিলা	RIY2255685 ফটো উপলব্ধ	3 নাম : নন্দিতা সরকার স্বামীর নাম: বিশ্বজিৎ আদিত্য বাড়ির নং : এন0089 বয়স : 30 লিঙ্গ : মহিলা	RIY2599116 ফটো উপলব্ধ
4 নাম : পুষ্প আদিত্য স্বামীর নাম: ক্ষিতীশ চন্দ্র আদিত্য বাড়ির নং : n0089 বয়স : 30 লিঙ্গ : মহিলা	RIY1236785 ফটো উপলব্ধ	5 নাম : ক্ষিতীশ চন্দ্র আদিত্য পিতার নাম: কৃষ্ণ চন্দ্র আদিত্য বাড়ির নং : n0089 বয়স : 30 লিঙ্গ : পুরুষ	RIY1236876 ফটো উপলব্ধ	6 নাম : প্রদীপ আদিত্য পিতার নাম: ক্ষিতীশচন্দ্র আদিত্য বাড়ির নং : n0089 বয়স : 43 লিঙ্গ : পুরুষ	KWK2245728 ফটো উপলব্ধ
7 নাম : সান্তনা আদিত্য স্বামীর নাম: প্রদীপ আদিত্য বাড়ির নং : n0089 বয়স : 41 লিঙ্গ : মহিলা	KWK2713857 ফটো উপলব্ধ	8 নাম : বিশ্বজিৎ আদিত্য পিতার নাম: ক্ষিতীশ চন্দ্র আদিত্য বাড়ির নং : n0089 বয়স : 39 লিঙ্গ : পুরুষ	KWK2596807 ফটো উপলব্ধ	9 নাম : হীরালাল উড়াও পিতার নাম: বাবুরাম উড়াও বাড়ির নং : n0109 বয়স : 60 লিঙ্গ : পুরুষ	KWK2594257 ফটো উপলব্ধ
10 নাম : মনোরমা বেক পিতার নাম: জীতবাহন বেক বাড়ির নং : এন0109 বয়স : 47 লিঙ্গ : মহিলা	KWK2896280 ফটো উপলব্ধ	11 নাম : শিউলি গুপ্ত (মজুমদার) স্বামীর নাম: ইন্দ্রজিৎ গুপ্ত বাড়ির নং : n0183 বয়স : 36 লিঙ্গ : মহিলা	RIY0155002 ফটো উপলব্ধ	12 নাম : প্রতিমা গুপ্ত স্বামীর নাম: হেমচন্দ্র গুপ্ত বাড়ির নং : n0183 বয়স : 66 লিঙ্গ : মহিলা	KWK2245769 ফটো উপলব্ধ
13 নাম : ইন্দ্রজিৎ গুপ্ত পিতার নাম: হেমচন্দ্র গুপ্ত বাড়ির নং : n0183 বয়স : 40 লিঙ্গ : পুরুষ	KWK2596880 ফটো উপলব্ধ	14 নাম : হেমচন্দ্র গুপ্ত পিতার নাম: সারদা গুপ্ত বাড়ির নং : n0183 বয়স : 76 লিঙ্গ : পুরুষ	KWK2245751 ফটো উপলব্ধ	15 নাম : বৃন্দাবলা রায় স্বামীর নাম: বিশ্বনাথ রায় বাড়ির নং : n0183 বয়স : 65 লিঙ্গ : মহিলা	KWK2594265 ফটো উপলব্ধ
16 নাম : সুভদ্রা গুপ্ত স্বামীর নাম: কৃষ্ণ গুপ্ত বাড়ির নং : n0194 বয়স : 57 লিঙ্গ : মহিলা	KWK2816098 ফটো উপলব্ধ	17 নাম : তন্ময় গুপ্ত পিতার নাম: কৃষ্ণ গুপ্ত বাড়ির নং : n0169 বয়স : 30 লিঙ্গ : পুরুষ	RIY1586023 ফটো উপলব্ধ	18 নাম : কৃষ্ণ গুপ্ত পিতার নাম: দেবেন্দ্র গুপ্ত বাড়ির নং : n0169 বয়স : 69 লিঙ্গ : পুরুষ	KWK2816080 ফটো উপলব্ধ
19 নাম : অনিমা পাল চক্রবর্তী স্বামীর নাম: দেবজিৎ চক্রবর্তী বাড়ির নং : n0102 বয়স : 52 লিঙ্গ : মহিলা	RIY2811008 ফটো উপলব্ধ	20 নাম : অপর্ণা চক্রবর্তী স্বামীর নাম: মুকুল চক্রবর্তী বাড়ির নং : n0102 বয়স : 54 লিঙ্গ : মহিলা	WB/02/014/486657 ফটো উপলব্ধ	21 নাম : দেবজীত চক্রবর্তী পিতার নাম: মনি মোহন চক্রবর্তী বাড়ির নং : n0102 বয়স : 57 লিঙ্গ : পুরুষ	RIY2809994 ফটো উপলব্ধ
22 নাম : মুকুল চক্রবর্তী পিতার নাম: মনিমোহন চক্রবর্তী বাড়ির নং : n0102 বয়স : 62 লিঙ্গ : পুরুষ	KWK2594273 ফটো উপলব্ধ	23 নাম : শুভজিৎ চক্রবর্তী পিতার নাম: মুকুল চক্রবর্তী বাড়ির নং : n0102 বয়স : 32 লিঙ্গ : পুরুষ	RIY1438373 ফটো উপলব্ধ	24 নাম : হিরণ্ময় চক্রবর্তী পিতার নাম: মনোজ চক্রবর্তী বাড়ির নং : n0102 বয়স : 29 লিঙ্গ : পুরুষ	RIY1717719 ফটো উপলব্ধ
25 নাম : মুকুন্দ চক্রবর্তী পিতার নাম: মনিমোহন চক্রবর্তী বাড়ির নং : n0102 বয়স : 58 লিঙ্গ : পুরুষ	RIY2752988 ফটো উপলব্ধ	26 নাম : গাঙ্গী চক্রবর্তী স্বামীর নাম: মনোজ চক্রবর্তী বাড়ির নং : n0102 বয়স : 46 লিঙ্গ : মহিলা	KWK2594307 ফটো উপলব্ধ	27 নাম : অর্ডিজিৎ চক্রবর্তী পিতার নাম: মুকুল চক্রবর্তী বাড়ির নং : n0102 বয়স : 31 লিঙ্গ : পুরুষ	RIY1438308 ফটো উপলব্ধ
28 নাম : কাকলী চক্রবর্তী স্বামীর নাম: মুকুন্দ চক্রবর্তী বাড়ির নং : n0102 বয়স : 45 লিঙ্গ : মহিলা	KWK2919421 ফটো উপলব্ধ	29 নাম : অক্ষয় চক্রবর্তী পিতার নাম: দেবজিৎ চক্রবর্তী বাড়ির নং : 13/44 বয়স : 21 লিঙ্গ : পুরুষ	RIY2747178 ফটো উপলব্ধ	# নাম : মনোজ কুমার চক্রবর্তী পিতার নাম: মনিমোহন চক্রবর্তী বাড়ির নং : n0102 বয়স : 64 লিঙ্গ : পুরুষ	KWK2816106 ফটো উপলব্ধ



বিধানসভা নির্বাচনক্ষেত্রের নং, নাম : 13-ফালাকাটা
ভাগ নং, নাম : 1-আলিনগর অতীত পারা ও মিত্র পারা অংশ

31	RIY2794766	ফটো উপলব্ধ	32	RIY2255693	ফটো উপলব্ধ	33	RIY2340875	ফটো উপলব্ধ
নাম : অনুষ্কা চক্রবর্তী পিতার নাম: মুকুন্দ চক্রবর্তী বাড়ির নং : 239 বয়স : 21 লিঙ্গ : মহিলা			নাম : দেবারতি চক্রবর্তী পিতার নাম: দেবজীৎ চক্রবর্তী বাড়ির নং : n0359 বয়স : 28 লিঙ্গ : মহিলা			নাম : অবন্তী চক্রবর্তী পিতার নাম: শশীমোহন চক্রবর্তী বাড়ির নং : n0140 বয়স : 63 লিঙ্গ : পুরুষ		
34	RIY1106491	ফটো উপলব্ধ	35	WB/02/014/489511	ফটো উপলব্ধ	36	RIY2699379	ফটো উপলব্ধ
নাম : অর্পিতা চক্রবর্তী পিতার নাম: অবন্তী চক্রবর্তী বাড়ির নং : n0140 বয়স : 38 লিঙ্গ : মহিলা			নাম : কনা চক্রবর্তী স্বামীর নাম: অবনী চক্রবর্তী বাড়ির নং : n0140 বয়স : 57 লিঙ্গ : মহিলা			নাম : দেবাজ্যোতি চৌধুরী পিতার নাম: শঙ্কর চৌধুরী বাড়ির নং : এন0103 বয়স : 21 লিঙ্গ : মহিলা		
37	TJR1941152	ফটো উপলব্ধ	38	KWK2245827	ফটো উপলব্ধ	39	RIY1105931	ফটো উপলব্ধ
নাম : সোমা মিশ্র চৌধুরী স্বামীর নাম: বিধান চৌধুরী বাড়ির নং : N0103 বয়স : 27 লিঙ্গ : মহিলা			নাম : রেখা চৌধুরী স্বামীর নাম: নির্মল চৌধুরী বাড়ির নং : n0101 বয়স : 44 লিঙ্গ : মহিলা			নাম : বিধান চৌধুরী পিতার নাম: শংকর চৌধুরী বাড়ির নং : এন0103 বয়স : 35 লিঙ্গ : পুরুষ		
40	RIY2744001	ফটো উপলব্ধ	41	RIY2260370	ফটো উপলব্ধ	42	WB/02/014/4866835	ফটো উপলব্ধ
নাম : কাবেরী চৌধুরী স্বামীর নাম: শংকর চন্দ্র চৌধুরী বাড়ির নং : এন0103 বয়স : 54 লিঙ্গ : মহিলা			নাম : প্রিয়ঙ্কা চৌধুরী পিতার নাম: নির্মল চৌধুরী বাড়ির নং : এন0101 বয়স : 25 লিঙ্গ : মহিলা			নাম : নির্মল চৌধুরী পিতার নাম: সত্যেন চৌধুরী বাড়ির নং : n0101 বয়স : 55 লিঙ্গ : পুরুষ		
43	MBK2835205	ফটো উপলব্ধ	44	MBK3095551	ফটো উপলব্ধ	45	RIY2639136	ফটো উপলব্ধ
নাম : অরবিন্দু রায় পিতার নাম: পূর্ণ চন্দ্র রায় বাড়ির নং : পাট নং- 44 বয়স : 39 লিঙ্গ : পুরুষ			নাম : মহুয়া চৌধুরী (ধর) স্বামীর নাম: পরিতোষ ধর বাড়ির নং : n0270 বয়স : 41 লিঙ্গ : মহিলা			নাম : তরুন জোয়ারদার পিতার নাম: মৃত্যুঞ্জয় জোয়ারদার বাড়ির নং : এন0030 বয়স : 23 লিঙ্গ : পুরুষ		
46	RIY2454726	ফটো উপলব্ধ	47	KWK1616648	ফটো উপলব্ধ	48	WB/02/014/486950	ফটো উপলব্ধ
নাম : কেয়া জোয়ারদার পিতার নাম: উত্কল জোয়ারদার বাড়ির নং : N0189 বয়স : 25 লিঙ্গ : মহিলা			নাম : উত্কল জোয়ারদার পিতার নাম: রোহিনীকান্ত জোয়ারদার বাড়ির নং : n0189 বয়স : 47 লিঙ্গ : পুরুষ			নাম : মৃত্যুঞ্জয় জোয়ারদার পিতার নাম: রোহিনীকান্ত জোয়ারদার বাড়ির নং : n0189 বয়স : 49 লিঙ্গ : পুরুষ		
49	KWK2245835	ফটো উপলব্ধ	50	RIY2898229	ফটো উপলব্ধ	51	RIY2192508	ফটো উপলব্ধ
নাম : রুপমা জোয়ারদার স্বামীর নাম: উত্কল জোয়ারদার বাড়ির নং : n0189 বয়স : 45 লিঙ্গ : মহিলা			নাম : পবিত্রাণী জোয়ারদার স্বামীর নাম: গৌরাজ জোয়ারদার বাড়ির নং : এন301 বয়স : 54 লিঙ্গ : মহিলা			নাম : কৌশিক জোয়ারদার পিতার নাম: গৌরাজ জোয়ারদার বাড়ির নং : n0349 বয়স : 26 লিঙ্গ : পুরুষ		
52	KWK1617570	ফটো উপলব্ধ	53	RIY1236389	ফটো উপলব্ধ	54	KWK1723030	ফটো উপলব্ধ
নাম : নারায়ণ জোয়ারদার পিতার নাম: প্রফুল্ল জোয়ারদার বাড়ির নং : n0118 বয়স : 47 লিঙ্গ : পুরুষ			নাম : দিল্লী জোয়ারদার (তালুকদার) স্বামীর নাম: নারায়ণ জোয়ারদার বাড়ির নং : n0118 বয়স : 38 লিঙ্গ : মহিলা			নাম : উন্নতী জোয়ারদার স্বামীর নাম: মৃত্যুঞ্জয় জোয়ারদার বাড়ির নং : n0189 বয়স : 44 লিঙ্গ : মহিলা		
55	RIY1438167	ফটো উপলব্ধ	56	WB/02/014/4866956	ফটো উপলব্ধ	57	RIY2898237	ফটো উপলব্ধ
নাম : উৎপলা রায় স্বামীর নাম: মানিক রায় বাড়ির নং : n0189 বয়স : 42 লিঙ্গ : মহিলা			নাম : সুরবালা জোয়ারদার স্বামীর নাম: প্রফুল্ল জোয়ারদার বাড়ির নং : n0118 বয়স : 75 লিঙ্গ : মহিলা			নাম : গৌরাজ জোয়ারদার পিতার নাম: রোহিনীকান্ত জোয়ারদার বাড়ির নং : এন0301 বয়স : 63 লিঙ্গ : পুরুষ		
58	RIY2192516	ফটো উপলব্ধ	59	RIY2117513	ফটো উপলব্ধ	60	RIY1031467	ফটো উপলব্ধ
নাম : মালতী দত্ত স্বামীর নাম: বঙ্কিম দত্ত বাড়ির নং : n0350 বয়স : 60 লিঙ্গ : মহিলা			নাম : মধুমিতা দত্ত মিত্র স্বামীর নাম: সুকান্ত মিত্র বাড়ির নং : n0318 বয়স : 29 লিঙ্গ : মহিলা			নাম : বীনা দে (সরকার) স্বামীর নাম: অঙ্গ সরকার বাড়ির নং : n0364 বয়স : 39 লিঙ্গ : মহিলা		



বিধানসভা নির্বাচনক্ষেত্রের নং, নাম : 13-ফালাকাটা
ভাগ নং, নাম : 1-আলিনগর অতীত পারা ও মিত্র পারা অংশ

61	RIY2474138	ফটো উপলব্ধ	62	KWK2713741	ফটো উপলব্ধ	63	KWK2245900	ফটো উপলব্ধ
নাম : মোমিতা দেব স্বামীর নাম: সুজন সরকার বাড়ির নং : n001 বয়স : 30 লিঙ্গ : মহিলা			নাম : শংকর দেবনাথ পিতার নাম: মাখন চন্দ্র দেবনাথ বাড়ির নং : n0032 বয়স : 39 লিঙ্গ : পুরুষ			নাম : নেপাল চন্দ্র দেবনাথ পিতার নাম: মাখন চন্দ্র দেবনাথ বাড়ির নং : n0032 বয়স : 43 লিঙ্গ : পুরুষ		
64	RIY1586130	ফটো উপলব্ধ	65	WB/02/014/486581	ফটো উপলব্ধ	66	WB/02/014/486803	ফটো উপলব্ধ
নাম : মমতা রায় (দেবনাথ) স্বামীর নাম: নেপাল চন্দ্র দেবনাথ বাড়ির নং : n0032 বয়স : 33 লিঙ্গ : মহিলা			নাম : সুকুমারী দেবনাথ স্বামীর নাম: নিত্যানন্দ দেবনাথ বাড়ির নং : n0033 বয়স : 80 লিঙ্গ : মহিলা			নাম : স্বপন দেবনাথ পিতার নাম: নিত্যানন্দ দেবনাথ বাড়ির নং : n0033 বয়স : 58 লিঙ্গ : পুরুষ		
67	KWK2908465	ফটো উপলব্ধ	68	RIY2192433	ফটো উপলব্ধ	69	WB/02/014/486205	ফটো উপলব্ধ
নাম : চন্দন দেবনাথ পিতার নাম: নিত্যানন্দ দেবনাথ বাড়ির নং : n0033 বয়স : 38 লিঙ্গ : পুরুষ			নাম : আরতী দেবনাথ স্বামীর নাম: সমীর দেবনাথ বাড়ির নং : n0341 বয়স : 33 লিঙ্গ : মহিলা			নাম : খোকন দেবনাথ পিতার নাম: হারিকা মোহন দেবনাথ বাড়ির নং : n0185 বয়স : 59 লিঙ্গ : পুরুষ		
70	WB/02/014/486505	ফটো উপলব্ধ	71	WB/02/014/486700	ফটো উপলব্ধ	72	WB/02/014/486853	ফটো উপলব্ধ
নাম : সাধনা দেবনাথ স্বামীর নাম: মাখন চন্দ্র দেবনাথ বাড়ির নং : n0032 বয়স : 73 লিঙ্গ : মহিলা			নাম : রতন দেবনাথ পিতার নাম: নিত্যানন্দ দেবনাথ বাড়ির নং : n0033 বয়স : 50 লিঙ্গ : পুরুষ			নাম : তপন দেবনাথ পিতার নাম: নিত্যানন্দ দেবনাথ বাড়ির নং : n0033 বয়স : 55 লিঙ্গ : পুরুষ		
73	RIY1438266	ফটো উপলব্ধ	74	WB/02/014/486120	ফটো উপলব্ধ	75	RIY1717750	ফটো উপলব্ধ
নাম : দুলালী দাস (দেবনাথ) স্বামীর নাম: তপন দেবনাথ বাড়ির নং : n0033 বয়স : 45 লিঙ্গ : মহিলা			নাম : মীরা দেবনাথ স্বামীর নাম: খোকন দেবনাথ বাড়ির নং : n0185 বয়স : 49 লিঙ্গ : মহিলা			নাম : নির্মল দেবনাথ পিতার নাম: খোকন দেবনাথ বাড়ির নং : n0279 বয়স : 31 লিঙ্গ : পুরুষ		
76	RIY2749711	ফটো উপলব্ধ	77	KWK2713733	ফটো উপলব্ধ	78	RIY1438118	ফটো উপলব্ধ
নাম : গৌরব দেবনাথ পিতার নাম: গোপাল দেবনাথ বাড়ির নং : এন0032 বয়স : 20 লিঙ্গ : পুরুষ			নাম : সমীর দেবনাথ পিতার নাম: মাখন দেবনাথ বাড়ির নং : n0032 বয়স : 40 লিঙ্গ : পুরুষ			নাম : প্রতিমা রায় স্বামীর নাম: সুভাষ রায় বাড়ির নং : n0032 বয়স : 32 লিঙ্গ : মহিলা		
79	KWK1615962	ফটো উপলব্ধ	80	KWK2980498	ফটো উপলব্ধ	81	JLG1327972	ফটো উপলব্ধ
নাম : রাখাল দেবনাথ পিতার নাম: মাখন দেবনাথ বাড়ির নং : আলিনগর বয়স : 48 লিঙ্গ : পুরুষ			নাম : বাসন্তী বর্মন(দেবনাথ) স্বামীর নাম: গোপাল দেবনাথ বাড়ির নং : n0032 বয়স : 42 লিঙ্গ : মহিলা			নাম : সুপ্রিয়া দেবনাথ স্বামীর নাম: নিখিল দেবনাথ বাড়ির নং : n0032 বয়স : 47 লিঙ্গ : মহিলা		
82	RIY2750974	ফটো উপলব্ধ	83	WB/02/014/486003	ফটো উপলব্ধ	84	SKW2101988	ফটো উপলব্ধ
নাম : দিব্যেন্দু দেবনাথ পিতার নাম: স্বপন দেবনাথ বাড়ির নং : এন0033 বয়স : 20 লিঙ্গ : পুরুষ			নাম : নিখিল দেবনাথ পিতার নাম: মাখন দেবনাথ বাড়ির নং : n0032 বয়স : 52 লিঙ্গ : পুরুষ			নাম : স্বপ্না দেবনাথ স্বামীর নাম: রাখাল দেবনাথ বাড়ির নং : n0033 বয়স : 28 লিঙ্গ : মহিলা		
85	KWK2816122	ফটো উপলব্ধ	86	RIY1884139	ফটো উপলব্ধ	87	RIY1884196	ফটো উপলব্ধ
নাম : গোপাল দেবনাথ পিতার নাম: মাখন দেবনাথ বাড়ির নং : n0032 বয়স : 49 লিঙ্গ : পুরুষ			নাম : অলোকা সরকার দেবনাথ স্বামীর নাম: রতন দেবনাথ বাড়ির নং : n0033 বয়স : 38 লিঙ্গ : মহিলা			নাম : রুমা ভট্টাচার্য্য দেবনাথ স্বামীর নাম: চন্দন দেবনাথ বাড়ির নং : n0033 বয়স : 28 লিঙ্গ : মহিলা		
88	KWK2713766	ফটো উপলব্ধ	89	WB/02/014/486998	ফটো উপলব্ধ	90	KWK2245967	ফটো উপলব্ধ
নাম : স্বপ্না দেবনাথ পিতার নাম: যুধিষ্ঠির দেবনাথ বাড়ির নং : n0083 বয়স : 43 লিঙ্গ : মহিলা			নাম : যুধিষ্ঠির দেবনাথ পিতার নাম: হরিমোহন দেবনাথ বাড়ির নং : n0083 বয়স : 51 লিঙ্গ : পুরুষ			নাম : জ্যোতিষ ধর পিতার নাম: সত্যেন্দ্রচন্দ্র ধর বাড়ির নং : n0142 বয়স : 46 লিঙ্গ : পুরুষ		



91	RIY1106202	ফটো উপলব্ধ	92	RIY1106467	ফটো উপলব্ধ	93	WB/02/014/4866366	ফটো উপলব্ধ
নাম : চন্দনা সরকার(ধর) স্বামীর নাম: জ্যোতিষ ধর বাড়ির নং : n0142 বয়স : 34 লিঙ্গ : মহিলা			নাম : মন্টু ধর পিতার নাম: অনিল চন্দ্র ধর বাড়ির নং : n0175 বয়স : 35 লিঙ্গ : পুরুষ			নাম : ছন্দা ধর স্বামীর নাম: ক্ষিতীশ ধর বাড়ির নং : n0142 বয়স : 55 লিঙ্গ : মহিলা		
94	RIY2345072	ফটো উপলব্ধ	95	WB/02/014/4866986	ফটো উপলব্ধ	96	RIY0155549	ফটো উপলব্ধ
নাম : নিশা রানী ধর স্বামীর নাম: প্রীতিশ ধর বাড়ির নং : n0142 বয়স : 49 লিঙ্গ : মহিলা			নাম : বিনোদিনী ধর স্বামীর নাম: সত্যেন্দ্র নাথ ধর বাড়ির নং : n0142 বয়স : 78 লিঙ্গ : মহিলা			নাম : সুমন ধর পিতার নাম: অনিল ধর বাড়ির নং : n0175 বয়স : 37 লিঙ্গ : পুরুষ		
97	WB/02/014/4866177	ফটো উপলব্ধ	98	RIY2344737	ফটো উপলব্ধ	99	WB/02/014/4866352	ফটো উপলব্ধ
নাম : প্রীতিশ ধর পিতার নাম: সত্যেন্দ্র চন্দ্র ধর বাড়ির নং : n0142 বয়স : 53 লিঙ্গ : পুরুষ			নাম : রাধারানী ধর স্বামীর নাম: অনিল ধর বাড়ির নং : n0175 বয়স : 60 লিঙ্গ : মহিলা			নাম : ক্ষিতীশ চন্দ্র ধর পিতার নাম: সত্যেন্দ্র নাথ ধর বাড়ির নং : n0142 বয়স : 58 লিঙ্গ : পুরুষ		
100	RIY2344745	ফটো উপলব্ধ	101	WB/02/014/4866150	ফটো উপলব্ধ	102	RIY2575793	ফটো উপলব্ধ
নাম : অনিল চন্দ্র ধর পিতার নাম: ললিত ধর বাড়ির নং : n0175 বয়স : 67 লিঙ্গ : পুরুষ			নাম : সত্যেন্দ্র চন্দ্র ধর পিতার নাম: জগবন্ধু ধর বাড়ির নং : n0142 বয়স : 83 লিঙ্গ : পুরুষ			নাম : হইমান্তি বর্মণ পিতার নাম: বিরেন বর্মণ বাড়ির নং : এন001 বয়স : 25 লিঙ্গ : মহিলা		
103	RIY1438084	ফটো উপলব্ধ	104	WB/02/014/4866179	ফটো উপলব্ধ	105	RIY2117430	ফটো উপলব্ধ
নাম : অজয় সেন পিতার নাম: অধর চন্দ্র সেন বাড়ির নং : n0176 বয়স : 32 লিঙ্গ : পুরুষ			নাম : অখিল ধর পিতার নাম: ললিত ধর বাড়ির নং : n0176 বয়স : 67 লিঙ্গ : পুরুষ			নাম : শিবশংকর ধর পিতার নাম: শশধর ধর বাড়ির নং : n0309 বয়স : 27 লিঙ্গ : পুরুষ		
106	RIY1323138	ফটো উপলব্ধ	107	RIY2341568	ফটো উপলব্ধ	108	RIY2659811	ফটো উপলব্ধ
নাম : হারাধন ধর পিতার নাম: অখিল ধর বাড়ির নং : n0176 বয়স : 34 লিঙ্গ : পুরুষ			নাম : হরকান্ত বর্মণ পিতার নাম: কানদুরা বর্মণ বাড়ির নং : n0313 বয়স : 65 লিঙ্গ : পুরুষ			নাম : মানিক বর্মণ পিতার নাম: কৃষ্ণ বর্মণ বাড়ির নং : এন0129 বয়স : 24 লিঙ্গ : পুরুষ		
109	WB/02/014/486406	ফটো উপলব্ধ	110	RIY1438043	ফটো উপলব্ধ	111	RIY2596492	ফটো উপলব্ধ
নাম : জগদীশ বর্মণ পিতার নাম: যোগেন্দ্র বর্মণ বাড়ির নং : n0108 বয়স : 65 লিঙ্গ : পুরুষ			নাম : সৃজিত বর্মণ পিতার নাম: ভোলা বর্মণ বাড়ির নং : n0163 বয়স : 31 লিঙ্গ : পুরুষ			নাম : রাজু বর্মণ পিতার নাম: আশুতোষ বর্মণ বাড়ির নং : এন0147 বয়স : 25 লিঙ্গ : পুরুষ		
112	RIY2260206	ফটো উপলব্ধ	113	KWK2598100	ফটো উপলব্ধ	114	RIY1438209	ফটো উপলব্ধ
নাম : শিউলী বর্মণ রায় স্বামীর নাম: বিশ্বজিৎ রায় বাড়ির নং : n0160 বয়স : 30 লিঙ্গ : মহিলা			নাম : চঞ্চলী বর্মণ স্বামীর নাম: যশ্চন্দ্র বর্মণ বাড়ির নং : n0291 বয়স : 42 লিঙ্গ : মহিলা			নাম : পশ্চিম দাস বর্মণ স্বামীর নাম: গোবিন্দ বর্মণ বাড়ির নং : n0122 বয়স : 34 লিঙ্গ : মহিলা		
115	RIY2737419	ফটো উপলব্ধ	116	WB/02/014/486495	ফটো উপলব্ধ	117	RIY1775634	ফটো উপলব্ধ
নাম : লক্ষ্মী রায় স্বামীর নাম: কালীপদ রায় বাড়ির নং : এন0328 বয়স : 56 লিঙ্গ : মহিলা			নাম : প্রফুল্ল বর্মণ পিতার নাম: তারক বর্মণ বাড়ির নং : n0147 বয়স : 55 লিঙ্গ : পুরুষ			নাম : রত্না বর্মণ স্বামীর নাম: সুশান্ত বর্মণ বাড়ির নং : n0147 বয়স : 33 লিঙ্গ : মহিলা		
118	RIY1214675	ফটো উপলব্ধ	119	RIY2620268	ফটো উপলব্ধ	120	RIY1806686	ফটো উপলব্ধ
নাম : সবিতা বর্মণ স্বামীর নাম: অমল রায় বাড়ির নং : n0328 বয়স : 35 লিঙ্গ : মহিলা			নাম : মনিমালিকা বর্মণ পিতার নাম: রবীন্দ্রনাথ বর্মণ বাড়ির নং : এন0128 বয়স : 23 লিঙ্গ : মহিলা			নাম : বিপুল বর্মণ পিতার নাম: সুভাষ বর্মণ বাড়ির নং : n0147 বয়স : 30 লিঙ্গ : পুরুষ		



বিধানসভা নির্বাচনক্ষেত্রের নং, নাম : 13-ফালাকাটা
ভাগ নং, নাম : 1-আলিনগর অতীত পারা ও মিত্র পারা অংশ

121 নাম : উজ্জ্বল বর্মণ পিতার নাম : শশী বর্মণ বাড়ির নং : এন0290 বয়স : 23 লিঙ্গ : পুরুষ	RIY2609766 ফটো উপলব্ধ	122 নাম : শঙ্কর বর্মণ পিতার নাম : শচীন্দ্র বর্মণ বাড়ির নং : n0160 বয়স : 29 লিঙ্গ : পুরুষ	RIY1806678 ফটো উপলব্ধ	123 নাম : বিনয় বর্মণ পিতার নাম : দয়াল বর্মণ বাড়ির নং : n0129 বয়স : 75 লিঙ্গ : পুরুষ	KWK2816189 ফটো উপলব্ধ
124 নাম : বিষ্ণু বর্মণ পিতার নাম : বিনয় বর্মণ বাড়ির নং : n0129 বয়স : 50 লিঙ্গ : পুরুষ	WB/02/014/486369 ফটো উপলব্ধ	125 নাম : জয়শ্রী বর্মণ পিতার নাম : প্রবীর কুমার বর্মণ বাড়ির নং : n0352 বয়স : 34 লিঙ্গ : মহিলা	RIY1257583 ফটো উপলব্ধ	126 নাম : শিখা বর্মণ পিতার নাম : ভোলা বর্মণ বাড়ির নং : আলীনগর বয়স : 22 লিঙ্গ : মহিলা	RIY2685733 ফটো উপলব্ধ
127 নাম : রীতেন বর্মণ পিতার নাম : রবীন্দ্র নাথ বর্মণ বাড়ির নং : n0128 বয়স : 29 লিঙ্গ : পুরুষ	RIY1775626 ফটো উপলব্ধ	128 নাম : ভোলা বর্মণ পিতার নাম : মহিম বর্মণ বাড়ির নং : n0163 বয়স : 63 লিঙ্গ : পুরুষ	WB/02/014/486840 ফটো উপলব্ধ	129 নাম : সমিতা বর্মণ পিতার নাম : গুপিনাথ বর্মণ বাড়ির নং : এন0827 বয়স : 23 লিঙ্গ : মহিলা	RIY1601368 ফটো উপলব্ধ
130 নাম : রেনুবালা বর্মণ স্বামীর নাম : বিনয় বর্মণ বাড়ির নং : n0129 বয়স : 64 লিঙ্গ : মহিলা	WB/02/014/486303 ফটো উপলব্ধ	131 নাম : ভানুরানী বর্মণ স্বামীর নাম : অভয় বর্মণ বাড়ির নং : n0168 বয়স : 61 লিঙ্গ : মহিলা	WB/02/014/486525 ফটো উপলব্ধ	132 নাম : ষষ্টি বর্মণ পিতার নাম : প্রসন্ন বর্মণ বাড়ির নং : এন0890 বয়স : 23 লিঙ্গ : পুরুষ	KWK2598001 ফটো উপলব্ধ
133 নাম : সুশান্ত বর্মণ পিতার নাম : সমন্ত সারাথী বর্মণ বাড়ির নং : n0167 বয়স : 40 লিঙ্গ : পুরুষ	KWK2816221 ফটো উপলব্ধ	134 নাম : অপূর্ব বর্মণ পিতার নাম : সমন্ত সারাথী বর্মণ বাড়ির নং : n0167 বয়স : 40 লিঙ্গ : পুরুষ	RIY1438423 ফটো উপলব্ধ	135 নাম : পুষ্পা রায় বর্মণ স্বামীর নাম : সরজিৎ বর্মণ বাড়ির নং : এন0068 বয়স : 26 লিঙ্গ : মহিলা	RIY2260388 ফটো উপলব্ধ
136 নাম : সুভাষ বর্মণ পিতার নাম : তারক বর্মণ বাড়ির নং : n0147 বয়স : 61 লিঙ্গ : পুরুষ	WB/02/014/486331 ফটো উপলব্ধ	137 নাম : অশুতোষ বর্মণ পিতার নাম : তারক বর্মণ বাড়ির নং : n0147 বয়স : 58 লিঙ্গ : পুরুষ	WB/02/014/486516 ফটো উপলব্ধ	138 নাম : সুচিত্রা বর্মণ স্বামীর নাম : প্রফুল্ল বর্মণ বাড়ির নং : n0147 বয়স : 41 লিঙ্গ : মহিলা	KWK2908614 ফটো উপলব্ধ
139 নাম : রত্না বর্মণ স্বামীর নাম : সুভাষ বর্মণ বাড়ির নং : n0147 বয়স : 41 লিঙ্গ : মহিলা	KWK2714293 ফটো উপলব্ধ	140 নাম : বিমল বর্মণ পিতার নাম : তারক বর্মণ বাড়ির নং : n0147 বয়স : 52 লিঙ্গ : পুরুষ	WB/02/014/486919 ফটো উপলব্ধ	141 নাম : অষ্টমী বর্মণ স্বামীর নাম : আশুতোষ বর্মণ বাড়ির নং : n0147 বয়স : 39 লিঙ্গ : মহিলা	KWK2596849 ফটো উপলব্ধ
142 নাম : জগদীশ বর্মণ পিতার নাম : প্রসন্ন বর্মণ বাড়ির নং : n0152 বয়স : 52 লিঙ্গ : পুরুষ	WB/02/014/486373 ফটো উপলব্ধ	143 নাম : অঞ্জনা দাস (বর্মণ) স্বামীর নাম : সুধীর বর্মণ বাড়ির নং : n0158 বয়স : 44 লিঙ্গ : মহিলা	RIY1586270 ফটো উপলব্ধ	144 নাম : পবিত্র বর্মণ পিতার নাম : প্রফুল্ল বর্মণ বাড়ির নং : এন0147 বয়স : 24 লিঙ্গ : পুরুষ	RIY2609964 ফটো উপলব্ধ
145 নাম : কৌশিক রায় পিতার নাম : কালিপদ রায় বাড়ির নং : n0021 বয়স : 34 লিঙ্গ : পুরুষ	RIY1105956 ফটো উপলব্ধ	146 নাম : প্রতিমা বর্মণ স্বামীর নাম : জিতেন বর্মণ বাড়ির নং : n0817 বয়স : 28 লিঙ্গ : মহিলা	RIY2117505 ফটো উপলব্ধ	147 নাম : শীলা বর্মণ স্বামীর নাম : অপূর্ব বর্মণ বাড়ির নং : এন0167 বয়স : 25 লিঙ্গ : মহিলা	RIY2260255 ফটো উপলব্ধ
148 নাম : অনিতা বর্মণ স্বামীর নাম : জগদীশ বর্মণ বাড়ির নং : n0108 বয়স : 57 লিঙ্গ : মহিলা	WB/02/014/486299 ফটো উপলব্ধ	149 নাম : জিতেন বর্মণ পিতার নাম : জগদীশ বর্মণ বাড়ির নং : n0108 বয়স : 35 লিঙ্গ : পুরুষ	RIY1236835 ফটো উপলব্ধ	150 নাম : রনজিৎ বর্মণ পিতার নাম : ভোলা বর্মণ বাড়ির নং : n0308 বয়স : 27 লিঙ্গ : পুরুষ	RIY2117422 ফটো উপলব্ধ



151 নাম : দিপালী বর্মন স্বামীর নাম: জগদীশ বর্মন বাড়ির নং : n0152 বয়স : 45 লিঙ্গ : মহিলা	KWK2246122 ফটো উপলব্ধ	152 নাম : নিলিমা বর্মন স্বামীর নাম: গনেশ বর্মন বাড়ির নং : n0288 বয়স : 33 লিঙ্গ : মহিলা	RIY1351964 ফটো উপলব্ধ	153 নাম : গোবিন্দ বর্মন মায়ের নাম: সন্ধ্যা বর্মন বাড়ির নং : n0122 বয়স : 44 লিঙ্গ : পুরুষ	KWK2594562 ফটো উপলব্ধ
154 নাম : নেপাল বর্মন মায়ের নাম: সন্ধ্যা বর্মন বাড়ির নং : n0122 বয়স : 39 লিঙ্গ : পুরুষ	RIY0156307 ফটো উপলব্ধ	155 নাম : উমালী বর্মন (রায়) স্বামীর নাম: নেপাল বর্মন বাড়ির নং : n0122 বয়স : 37 লিঙ্গ : মহিলা	RIY0156315 ফটো উপলব্ধ	156 নাম : তাপস বর্মন পিতার নাম: গজেন বর্মন বাড়ির নং : n0287 বয়স : 37 লিঙ্গ : পুরুষ	RIY1238252 ফটো উপলব্ধ
157 নাম : খগেন্দ্রনাথ বর্মন পিতার নাম: নগেন্দ্রনাথ বর্মন বাড়ির নং : n0021 বয়স : 75 লিঙ্গ : পুরুষ	KWK2594687 ফটো উপলব্ধ	158 নাম : সুখলাল বর্মন পিতার নাম: দুলাল বর্মন বাড়ির নং : এন0214 বয়স : 21 লিঙ্গ : পুরুষ	RIY2735330 ফটো উপলব্ধ	159 নাম : গোপাল বর্মন মায়ের নাম: সন্ধ্যা বর্মন বাড়ির নং : n0122 বয়স : 42 লিঙ্গ : পুরুষ	RIY0156299 ফটো উপলব্ধ
160 নাম : অনুপমা বর্মন স্বামীর নাম: গোপাল বর্মন বাড়ির নং : n0122 বয়স : 35 লিঙ্গ : মহিলা	RIY1236744 ফটো উপলব্ধ	161 নাম : রবীন্দ্র নাথ বর্মন পিতার নাম: নরেন্দ্র নাথ বর্মন বাড়ির নং : n0128 বয়স : 61 লিঙ্গ : পুরুষ	WB/02/014/486367 ফটো উপলব্ধ	162 নাম : শেফালী বর্মন স্বামীর নাম: কৃষ্ণ বর্মন বাড়ির নং : n0129 বয়স : 43 লিঙ্গ : মহিলা	KWK2713980 ফটো উপলব্ধ
163 নাম : সুধীর বর্মন পিতার নাম: মহিম বর্মন বাড়ির নং : n0158 বয়স : 52 লিঙ্গ : পুরুষ	WB/02/014/486419 ফটো উপলব্ধ	164 নাম : শচীন বর্মন পিতার নাম: মহিম বর্মন বাড়ির নং : n0160 বয়স : 58 লিঙ্গ : পুরুষ	WB/02/014/486644 ফটো উপলব্ধ	165 নাম : শ্যামলী বর্মন স্বামীর নাম: শচীন বর্মন বাড়ির নং : n0160 বয়স : 49 লিঙ্গ : মহিলা	WB/02/014/486557 ফটো উপলব্ধ
166 নাম : শান্তিবালা বর্মন স্বামীর নাম: গোপ্তরাম বর্মন বাড়ির নং : n0135 বয়স : 74 লিঙ্গ : মহিলা	KWK2596930 ফটো উপলব্ধ	167 নাম : বিধান বর্মন পিতার নাম: সুধীর বর্মন বাড়ির নং : n0323 বয়স : 27 লিঙ্গ : পুরুষ	RIY2117554 ফটো উপলব্ধ	168 নাম : সত্যবতী বর্মন স্বামীর নাম: অসিম বর্মন বাড়ির নং : n0129 বয়স : 33 লিঙ্গ : মহিলা	RIY1438258 ফটো উপলব্ধ
169 নাম : লিপিকা বর্মন স্বামীর নাম: অশোক কুমার বর্মন বাড়ির নং : n0356 বয়স : 41 লিঙ্গ : মহিলা	KDC2740231 ফটো উপলব্ধ	170 নাম : অরুনা বর্মন পিতার নাম: প্রদীপ রায় বাড়ির নং : n0353 বয়স : 34 লিঙ্গ : মহিলা	RIY1687656 ফটো উপলব্ধ	171 নাম : অক্ষয় বর্মন পিতার নাম: গজেন্দ্র বর্মন বাড়ির নং : n0345 বয়স : 26 লিঙ্গ : পুরুষ	RIY2192474 ফটো উপলব্ধ
172 নাম : অসীম বর্মন পিতার নাম: বিনয় বর্মন বাড়ির নং : n0129 বয়স : 42 লিঙ্গ : পুরুষ	KWK2246155 ফটো উপলব্ধ	173 নাম : অঞ্জলী বর্মন স্বামীর নাম: বিবেক বর্মন বাড়ির নং : n0129 বয়স : 41 লিঙ্গ : মহিলা	KWK2816809 ফটো উপলব্ধ	174 নাম : রাকেশ বর্মন পিতার নাম: অসিম বর্মন বাড়ির নং : এন0147 বয়স : 27 লিঙ্গ : পুরুষ	RIY2596625 ফটো উপলব্ধ
175 নাম : শরজিৎ বর্মন পিতার নাম: শরৎ বর্মন বাড়ির নং : n0068 বয়স : 35 লিঙ্গ : পুরুষ	RIY1438456 ফটো উপলব্ধ	176 নাম : শংকর রায় পিতার নাম: উপেন রায় বাড়ির নং : n0153 বয়স : 33 লিঙ্গ : পুরুষ	RIY1806702 ফটো উপলব্ধ	177 নাম : রেণুকা বর্মন স্বামীর নাম: সঙ্কর রয় বাড়ির নং : এন0153 বয়স : 24 লিঙ্গ : মহিলা	RIY2571073 ফটো উপলব্ধ
178 নাম : কৃষ্ণ বর্মন পিতার নাম: বিনয় বর্মন বাড়ির নং : n0129 বয়স : 48 লিঙ্গ : পুরুষ	KWK2246171 ফটো উপলব্ধ	179 নাম : হিমাত্রী বর্মন পিতার নাম: খগেন্দ্র নাথ বর্মন বাড়ির নং : n0355 বয়স : 26 লিঙ্গ : মহিলা	RIY2251221 ফটো উপলব্ধ	180 নাম : মাল্পি রায় স্বামীর নাম: সুশীল রায় বাড়ির নং : n0153 বয়স : 32 লিঙ্গ : মহিলা	RIY1585967 ফটো উপলব্ধ



বিধানসভা নির্বাচনক্ষেত্রের নং, নাম : 13-ফালাকাটা
ভাগ নং, নাম : 1-আলিনগর অতীত পারা ও মিত্র পারা অংশ

181 নাম : সান্তনা বর্মণ স্বামীর নাম: সঞ্জীব রায় বাড়ির নং : n0330 বয়স : 32 লিঙ্গ : মহিলা	RIY1635457 ফটো উপলব্ধ	182 নাম : স্বজল কুমার বর্মণ পিতার নাম: গোস্বিরাম বর্মণ বাড়ির নং : n0013 বয়স : 45 লিঙ্গ : পুরুষ	KWK2596922 ফটো উপলব্ধ	183 নাম : নিমন বর্মণ (রায়) স্বামীর নাম: কৌশিক রায় বাড়ির নং : n0021 বয়স : 32 লিঙ্গ : মহিলা	RIY1717727 ফটো উপলব্ধ
184 নাম : জ্যোৎস্না বর্মণ স্বামীর নাম: মদন মোহন বর্মণ বাড়ির নং : n0260 বয়স : 70 লিঙ্গ : মহিলা	WB/02/014/486431 ফটো উপলব্ধ	185 নাম : অশোক কুমার বর্মণ পিতার নাম: মদন মোহন বর্মণ বাড়ির নং : n0215 বয়স : 37 লিঙ্গ : পুরুষ	RIY1236843 ফটো উপলব্ধ	186 নাম : লক্ষী বর্মণ স্বামীর নাম: দুলাল বর্মণ বাড়ির নং : n0214 বয়স : 43 লিঙ্গ : মহিলা	RIY1438274 ফটো উপলব্ধ
187 নাম : সম্পা বর্মণ স্বামীর নাম: রামেশ্বর বর্মণ বাড়ির নং : n0168 বয়স : 39 লিঙ্গ : মহিলা	KWK2908358 ফটো উপলব্ধ	188 নাম : সৌতম বর্মণ পিতার নাম: শ্যামাচরণ বর্মণ বাড়ির নং : n0021 বয়স : 42 লিঙ্গ : পুরুষ	KWK2594695 ফটো উপলব্ধ	189 নাম : দেবশীষ রায় পিতার নাম: দুলাল রায় বাড়ির নং : n0021 বয়স : 31 লিঙ্গ : পুরুষ	RIY1586064 ফটো উপলব্ধ
190 নাম : লক্ষী বর্মণ স্বামীর নাম: শ্যামাচরণ বর্মণ বাড়ির নং : n0021 বয়স : 66 লিঙ্গ : মহিলা	RIY2340180 ফটো উপলব্ধ	191 নাম : শরত চন্দ্র বর্মণ পিতার নাম: কান্দুরা বর্মণ বাড়ির নং : n0068 বয়স : 68 লিঙ্গ : পুরুষ	WB/02/014/486560 ফটো উপলব্ধ	192 নাম : গৌর চন্দ্র বর্মণ পিতার নাম: কান্দুরা বর্মণ বাড়ির নং : n0042 বয়স : 62 লিঙ্গ : পুরুষ	WB/02/014/486327 ফটো উপলব্ধ
193 নাম : সুচিত্রা বর্মণ পিতার নাম: কৃষ্ণ বর্মণ বাড়ির নং : এন0129 বয়স : 23 লিঙ্গ : মহিলা	RIY2659670 ফটো উপলব্ধ	194 নাম : সুশীল রায় পিতার নাম: উপেন রায় বাড়ির নং : n0153 বয়স : 35 লিঙ্গ : পুরুষ	RIY1236462 ফটো উপলব্ধ	195 নাম : আল্পনা রায় স্বামীর নাম: শিপু রায় বাড়ির নং : n0021 বয়স : 43 লিঙ্গ : মহিলা	KWK2246387 ফটো উপলব্ধ
196 নাম : প্রিয়াংকা রায় পিতার নাম: কালিপদ রায় বাড়ির নং : n0021 বয়স : 31 লিঙ্গ : মহিলা	RIY1585959 ফটো উপলব্ধ	197 নাম : অসিত রায় পিতার নাম: তারাপদ রায় বাড়ির নং : n0021 বয়স : 34 লিঙ্গ : পুরুষ	RIY1323120 ফটো উপলব্ধ	198 নাম : অপর্ণা রায় স্বামীর নাম: তারাপদ রায় বাড়ির নং : n0021 বয়স : 54 লিঙ্গ : মহিলা	WB/02/014/486633 ফটো উপলব্ধ
199 নাম : তিলক কুমার বর্মণ পিতার নাম: খগেন্দ্রনাথ বর্মণ বাড়ির নং : n0021 বয়স : 39 লিঙ্গ : পুরুষ	KWK2908374 ফটো উপলব্ধ	200 নাম : রামেশ্বর বর্মণ পিতার নাম: হরেন্দ্র বর্মণ বাড়ির নং : n0223 বয়স : 41 লিঙ্গ : পুরুষ	RIY1106137 ফটো উপলব্ধ	201 নাম : দুলাল বর্মণ স্বামীর নাম: পার্বতী বর্মণ বাড়ির নং : n0214 বয়স : 57 লিঙ্গ : পুরুষ	RIY1717677 ফটো উপলব্ধ
202 নাম : পার্বতী বর্মণ স্বামীর নাম: কীর্তীন্দ্র বর্মণ বাড়ির নং : n0014 বয়স : 43 লিঙ্গ : মহিলা	RIY1322981 ফটো উপলব্ধ	203 নাম : বাসন্তী বর্মণ স্বামীর নাম: সজল বর্মণ বাড়ির নং : n0013 বয়স : 42 লিঙ্গ : মহিলা	KWK2714251 ফটো উপলব্ধ	204 নাম : উপেন বর্মণ পিতার নাম: ধরনীকান্ত বর্মণ বাড়ির নং : n0153 বয়স : 78 লিঙ্গ : পুরুষ	WB/02/014/486566 ফটো উপলব্ধ
205 নাম : প্রসেনজিৎ বর্মণ পিতার নাম: গৌর বর্মণ বাড়ির নং : n0042 বয়স : 36 লিঙ্গ : পুরুষ	RIY1105899 ফটো উপলব্ধ	206 নাম : তারাপদ রায় পিতার নাম: তরনী মোহন রায় বাড়ির নং : n0021 বয়স : 61 লিঙ্গ : পুরুষ	WB/02/014/486899 ফটো উপলব্ধ	207 নাম : বুধেশ্বরী বর্মণ স্বামীর নাম: শরৎ বর্মণ বাড়ির নং : n0068 বয়স : 54 লিঙ্গ : মহিলা	WB/02/014/486488 ফটো উপলব্ধ
208 নাম : পদ্মাবতী বর্মণ স্বামীর নাম: গৌরচন্দ্র বর্মণ বাড়ির নং : n0042 বয়স : 57 লিঙ্গ : মহিলা	WB/02/014/486805 ফটো উপলব্ধ	209 নাম : বিশেষ বর্মণ পিতার নাম: বিনয় বর্মণ বাড়ির নং : n0129 বয়স : 40 লিঙ্গ : পুরুষ	KWK2714178 ফটো উপলব্ধ	210 নাম : মধুমালতী বর্মণ স্বামীর নাম: রবীন্দ্র নাথ বর্মণ বাড়ির নং : n0128 বয়স : 51 লিঙ্গ : মহিলা	WB/02/014/486301 ফটো উপলব্ধ

বিধানসভা নির্বাচনক্ষেত্রের নং, নাম : 13-ফালাকাটা
ভাগ নং, নাম : 1-আলিনগর অতীত পারা ও মিত্র পারা অংশ

211 নাম : মালা বর্মন স্বামীর নাম : সোভালা বর্মন বাড়ির নং : n0046 বয়স : 61 লিঙ্গ : মহিলা	RIY1106293 ফটো উপলব্ধ	212 নাম : সন্ধ্যা বর্মন স্বামীর নাম : সদাকান্ত বর্মন বাড়ির নং : n0122 বয়স : 61 লিঙ্গ : মহিলা	WB/02/014/486532 ফটো উপলব্ধ	213 নাম : অঞ্জনা রায় স্বামীর নাম : দুলাল রায় বাড়ির নং : n0021 বয়স : 50 লিঙ্গ : মহিলা	WB/02/014/486931 ফটো উপলব্ধ
214 নাম : দুলাল রায় পিতার নাম : তরনীমোহন রায় বাড়ির নং : n0021 বয়স : 56 লিঙ্গ : পুরুষ	WB/02/014/486867 ফটো উপলব্ধ	215 নাম : শিপু রায় পিতার নাম : তরনী মোহন রায় বাড়ির নং : n0021 বয়স : 52 লিঙ্গ : পুরুষ	RIY2919827 ফটো উপলব্ধ	216 নাম : কালিপদ রায় পিতার নাম : তরনী মোহন রায় বাড়ির নং : n0021 বয়স : 60 লিঙ্গ : পুরুষ	RIY1717735 ফটো উপলব্ধ
217 নাম : সাবিত্রী রায় স্বামীর নাম : উপেন রায় বাড়ির নং : n0153 বয়স : 71 লিঙ্গ : মহিলা	WB/02/014/486652 ফটো উপলব্ধ	218 নাম : প্রশান্ত বর্মন পিতার নাম : রামেশ্বর বর্মন বাড়ির নং : এন0223 বয়স : 23 লিঙ্গ : পুরুষ	RIY2609832 ফটো উপলব্ধ	219 নাম : শ্যামল বর্মন পিতার নাম : শরৎ চন্দ্র বর্মন বাড়ির নং : n0068 বয়স : 33 লিঙ্গ : পুরুষ	RIY1323310 ফটো উপলব্ধ
220 নাম : শান্তি বর্মন স্বামীর নাম : নালু বর্মন বাড়ির নং : n0068 বয়স : 50 লিঙ্গ : মহিলা	KWK2245991 ফটো উপলব্ধ	221 নাম : হীতেন বর্মন পিতার নাম : জগদীশ বর্মন বাড়ির নং : n0221 বয়স : 35 লিঙ্গ : পুরুষ	RIY1323435 ফটো উপলব্ধ	222 নাম : সর্মিলা বর্মন (রায়) স্বামীর নাম : সুধাংশু বাড়ির নং : n0245 বয়স : 38 লিঙ্গ : মহিলা	KWK2908705 ফটো উপলব্ধ
223 নাম : শিবানী বর্মন (রায়) স্বামীর নাম : কমলেশ্বর রায় বাড়ির নং : n0276 বয়স : 37 লিঙ্গ : মহিলা	RIY1148642 ফটো উপলব্ধ	224 নাম : কনিকা বর্মন (রায়) স্বামীর নাম : ইন্দ্রজিৎ রায় বাড়ির নং : n0273 বয়স : 36 লিঙ্গ : মহিলা	RIY1162023 ফটো উপলব্ধ	225 নাম : দীপ্তি বর্মন (রায়) স্বামীর নাম : প্রশান্ত রায় বাড়ির নং : n0357 বয়স : 30 লিঙ্গ : মহিলা	RIY2255677 ফটো উপলব্ধ
226 নাম : বকুল বর্মন (রায়) স্বামীর নাম : খগেন্দ্র নাথ বর্মন বাড়ির নং : n0105 বয়স : 62 লিঙ্গ : মহিলা	KWK2594448 ফটো উপলব্ধ	227 নাম : ববিতা বর্মন স্বামীর নাম : পঙ্কজ কুমার বর্মন বাড়ির নং : n0105 বয়স : 36 লিঙ্গ : মহিলা	RIY1236769 ফটো উপলব্ধ	228 নাম : পঙ্কজ কু মার বর্মন পিতার নাম : খগেন নাথ বর্মন বাড়ির নং : n0105 বয়স : 43 লিঙ্গ : পুরুষ	KWK2246064 ফটো উপলব্ধ
229 নাম : বুলো বর্মন (রায়) স্বামীর নাম : যোগেন রায় বাড়ির নং : n0250 বয়স : 40 লিঙ্গ : মহিলা	KWK2713923 ফটো উপলব্ধ	230 নাম : বিউটি বর্মন রায় স্বামীর নাম : বলেন রায় বাড়ির নং : n0321 বয়স : 33 লিঙ্গ : মহিলা	TIH1627785 ফটো উপলব্ধ	231 নাম : দিপালী বর্মন(রায়) স্বামীর নাম : বিমল রায় বাড়ির নং : n0292 বয়স : 35 লিঙ্গ : মহিলা	RIY1461342 ফটো উপলব্ধ
232 নাম : নিলিমা বর্মন(রায়) স্বামীর নাম : জয়ন্ত রায় বাড়ির নং : n0331 বয়স : 34 লিঙ্গ : মহিলা	RIY1326560 ফটো উপলব্ধ	233 নাম : নালু বর্মন পিতার নাম : সাতিমোহন বর্মন বাড়ির নং : n0037 বয়স : 54 লিঙ্গ : পুরুষ	KWK2246031 ফটো উপলব্ধ	234 নাম : মানিক বর্মন পিতার নাম : নালু বর্মন বাড়ির নং : n0037 বয়স : 26 লিঙ্গ : পুরুষ	RIY2192326 ফটো উপলব্ধ
235 নাম : মাধবী বিশ্বাস সেন স্বামীর নাম : উজ্জল চন্দ্র সেন বাড়ির নং : n0310 বয়স : 27 লিঙ্গ : মহিলা	RIY2117448 ফটো উপলব্ধ	236 নাম : অর্চনা সেন(ভৌমিক) স্বামীর নাম : উপেন ভৌমিক বাড়ির নং : এন0366 বয়স : 36 লিঙ্গ : মহিলা	MBK2621449 ফটো উপলব্ধ	237 নাম : তপন ভৌমিক পিতার নাম : হীরেন্দ্র ভৌমিক বাড়ির নং : এন0361 বয়স : 56 লিঙ্গ : পুরুষ	WB/02/013/267388 ফটো উপলব্ধ
238 নাম : সুপ্রিয়া ভৌমিক মিএ স্বামীর নাম : সোহাগ মিএ বাড়ির নং : n0322 বয়স : 27 লিঙ্গ : মহিলা	RIY2117547 ফটো উপলব্ধ	239 নাম : বিষ্ণু মুন্ডা পিতার নাম : মতু মুন্ডা বাড়ির নং : এন0027 বয়স : 23 লিঙ্গ : পুরুষ	RIY2599041 ফটো উপলব্ধ	240 নাম : অনিমা মুন্ডা স্বামীর নাম : মাধু মুন্ডা বাড়ির নং : n0027 বয়স : 42 লিঙ্গ : মহিলা	KWK2246338 ফটো উপলব্ধ



বিধানসভা নির্বাচনক্ষেত্রের নং, নাম : 13-ফালাকাটা
ভাগ নং, নাম : 1-আলিনগর অতীত পারা ও মিত্র পারা অংশ

241 নাম : মালিদাস মুণ্ডা পিতার নাম: দর্প মুণ্ডা বাড়ির নং : n0027 বয়স : 43 লিঙ্গ : পুরুষ	KWK2246346 ফটো উপলব্ধ	242 নাম : মাটু মুণ্ডা পিতার নাম: দর্প মুণ্ডা বাড়ির নং : n0027 বয়স : 46 লিঙ্গ : পুরুষ	KWK1618461 ফটো উপলব্ধ	243 নাম : লিপিকা মল্লিক(মিএ) স্বামীর নাম: খোকন মিএ বাড়ির নং : n0360 বয়স : 27 লিঙ্গ : মহিলা	RIY2255701 ফটো উপলব্ধ
244 নাম : কাকলি মাজী পিতার নাম: কমল মাজী বাড়ির নং : n0011 বয়স : 30 লিঙ্গ : মহিলা	IJO1600105 ফটো উপলব্ধ	245 নাম : দেবশ্রী কর্মকার মিত্র স্বামীর নাম: উৎপল চন্দ্র মিত্র বাড়ির নং : এন0187 বয়স : 29 লিঙ্গ : মহিলা	RCQ1468131 ফটো উপলব্ধ	246 নাম : উৎপল চন্দ্র মিত্র পিতার নাম: ভূপেন্দ্র চন্দ্র মিত্র বাড়ির নং : n0187 বয়স : 36 লিঙ্গ : পুরুষ	RIY1106459 ফটো উপলব্ধ
247 নাম : শিলা ধর পিতার নাম: দেবেন্দ্র ধর বাড়ির নং : এন0177 বয়স : 25 লিঙ্গ : মহিলা	RIY2260305 ফটো উপলব্ধ	248 নাম : সৌমিক মিত্র পিতার নাম: শৈলেন্দ্র চন্দ্র মিত্র বাড়ির নং : n0234 বয়স : 29 লিঙ্গ : মহিলা	RIY1806595 ফটো উপলব্ধ	249 নাম : মনোমতি মিত্র বৈশ্য স্বামীর নাম: সুজন কুমার মিত্র বাড়ির নং : n0111 বয়স : 43 লিঙ্গ : মহিলা	KWK2246239 ফটো উপলব্ধ
250 নাম : তরুলতা মিত্র স্বামীর নাম: হরনাথ মিত্র বাড়ির নং : n0182 বয়স : 74 লিঙ্গ : মহিলা	WB/02/014/4866009 ফটো উপলব্ধ	251 নাম : সতীশ চন্দ্র মিত্র পিতার নাম: উপেন্দ্র চন্দ্র মিত্র বাড়ির নং : n0115 বয়স : 73 লিঙ্গ : পুরুষ	WB/02/014/4866187 ফটো উপলব্ধ	252 নাম : পূর্ণবালা রায় স্বামীর নাম: বীরেন্দ্র নাথ রায় বাড়ির নং : n0098 বয়স : 59 লিঙ্গ : মহিলা	WB/02/014/486192 ফটো উপলব্ধ
253 নাম : রতন মিত্র পিতার নাম: অর্বিন্দ মিত্র বাড়ির নং : 264 বয়স : 38 লিঙ্গ : পুরুষ	KWK2980365 ফটো উপলব্ধ	254 নাম : কান্তি মিত্র স্বামীর নাম: নির্মল মিত্র বাড়ির নং : n0182 বয়স : 45 লিঙ্গ : মহিলা	KWK1723253 ফটো উপলব্ধ	255 নাম : যমুনা সরকার স্বামীর নাম: প্রহ্লাদ সরকার বাড়ির নং : n0181 বয়স : 42 লিঙ্গ : মহিলা	KWK2248532 ফটো উপলব্ধ
256 নাম : অঞ্জলী মিত্র(ভৌমিক) স্বামীর নাম: নির্মল মিত্র বাড়ির নং : 363 বয়স : 43 লিঙ্গ : মহিলা	KWK2980647 ফটো উপলব্ধ	257 নাম : খোকন মিত্র পিতার নাম: নরেশ মিত্র বাড়ির নং : n0172 বয়স : 44 লিঙ্গ : পুরুষ	KWK2246262 ফটো উপলব্ধ	258 নাম : রবীন্দ্র মিত্র পিতার নাম: নরেশ চন্দ্র মিত্র বাড়ির নং : 219 বয়স : 57 লিঙ্গ : পুরুষ	KWK0811430 ফটো উপলব্ধ
259 নাম : শিখারাণী মিত্র স্বামীর নাম: কাজল মিত্র বাড়ির নং : n0171 বয়স : 43 লিঙ্গ : মহিলা	KWK2246304 ফটো উপলব্ধ	260 নাম : জ্যোৎস্না মিত্র স্বামীর নাম: সচীনন্দন মিত্র বাড়ির নং : n0143 বয়স : 71 লিঙ্গ : মহিলা	WB/02/014/4866949 ফটো উপলব্ধ	261 নাম : সুমন মিত্র পিতার নাম: রূপ কুমার মিত্র বাড়ির নং : n0119 বয়স : 41 লিঙ্গ : পুরুষ	KWK2594620 ফটো উপলব্ধ
262 নাম : রূপকুমার মিত্র পিতার নাম: ক্ষিতীশ চন্দ্র মিত্র বাড়ির নং : n0119 বয়স : 63 লিঙ্গ : পুরুষ	WB/02/014/4866227 ফটো উপলব্ধ	263 নাম : শ্রীপর্ণা মিত্র পিতার নাম: চন্দন কুমার মিত্র বাড়ির নং : n0171 বয়স : 30 লিঙ্গ : মহিলা	RIY1717818 ফটো উপলব্ধ	264 নাম : ভূপেন্দ্র চন্দ্র মিত্র পিতার নাম: শচীন্দ্র চন্দ্র মিত্র বাড়ির নং : n0187 বয়স : 65 লিঙ্গ : পুরুষ	WB/02/014/486418 ফটো উপলব্ধ
265 নাম : বিপ্লব মিত্র পিতার নাম: বিমল মিত্র বাড়ির নং : n0184 বয়স : 31 লিঙ্গ : পুরুষ	RIY1438316 ফটো উপলব্ধ	266 নাম : বিমল মিত্র পিতার নাম: নরেশ চন্দ্র মিত্র বাড়ির নং : 368 বয়স : 51 লিঙ্গ : পুরুষ	KWK2919397 ফটো উপলব্ধ	267 নাম : ফুলমনি বৈশ্য মিত্র স্বামীর নাম: বীরেন মিত্র বাড়ির নং : এন0098 বয়স : 23 লিঙ্গ : মহিলা	RIY2654416 ফটো উপলব্ধ
268 নাম : বকুল মিত্র পিতার নাম: অর্বিন্দ মিত্র বাড়ির নং : n0098 বয়স : 43 লিঙ্গ : পুরুষ	KWK2713824 ফটো উপলব্ধ	269 নাম : মিলি মিত্র পিতার নাম: লিটন মিত্র বাড়ির নং : এন0187 বয়স : 25 লিঙ্গ : মহিলা	RIY2260271 ফটো উপলব্ধ	270 নাম : সোহাগ মিত্র পিতার নাম: শচীনন্দন মিত্র বাড়ির নং : n0143 বয়স : 40 লিঙ্গ : পুরুষ	KWK2594596 ফটো উপলব্ধ



271	RIY1438159	ফটো উপলব্ধ	272	RIY2610061	ফটো উপলব্ধ	273	RIY2624013	ফটো উপলব্ধ
নাম : সেফালী মিত্র স্বামীর নাম: রতন মিত্র বাড়ির নং : 264 বয়স : 34 লিঙ্গ : মহিলা			নাম : পাপিয়া দাস মিত্র স্বামীর নাম: বিপ্লব মিত্র বাড়ির নং : এন0307 বয়স : 25 লিঙ্গ : মহিলা			নাম : পিংকর মিত্র পিতার নাম: অমল মিত্র বাড়ির নং : এন নং 0172 বয়স : 25 লিঙ্গ : পুরুষ		
274	KWK2248664	ফটো উপলব্ধ	275	ZMJ1778661	ফটো উপলব্ধ	276	RIY2571024	ফটো উপলব্ধ
নাম : স্বপন কুমার মিত্র পিতার নাম: সতীশ চন্দ্র মিত্র বাড়ির নং : n0115 বয়স : 44 লিঙ্গ : পুরুষ			নাম : আশা বসাক মিত্র স্বামীর নাম: উজ্জল মিত্র বাড়ির নং : n0354 বয়স : 31 লিঙ্গ : মহিলা			নাম : শ্রেয়া মিত্র পিতার নাম: সুজান কুমার মিত্র বাড়ির নং : এন0111 বয়স : 23 লিঙ্গ : মহিলা		
277	WB/02/014/4866015	ফটো উপলব্ধ	278	KWK2908366	ফটো উপলব্ধ	279	KWK2714079	ফটো উপলব্ধ
নাম : মিনা রানী মিত্র স্বামীর নাম: সতীশ চন্দ্র মিত্র বাড়ির নং : n0115 বয়স : 63 লিঙ্গ : মহিলা			নাম : উজ্জল মিত্র পিতার নাম: ভূপেন্দ্র চন্দ্র মিত্র বাড়ির নং : n0115 বয়স : 37 লিঙ্গ : পুরুষ			নাম : শৈলেন্দ্র চন্দ্র মিত্র পিতার নাম: শচিন্দ্র চন্দ্র মিত্র বাড়ির নং : n0234 বয়স : 54 লিঙ্গ : পুরুষ		
280	KWK2908416	ফটো উপলব্ধ	281	RIY1438225	ফটো উপলব্ধ	282	WB/02/014/4866815	ফটো উপলব্ধ
নাম : অশ্রুধর ধর স্বামীর নাম: শশধর ধর বাড়ির নং : n0117 বয়স : 39 লিঙ্গ : মহিলা			নাম : স্বপ্নারানী পাল (মিত্র) স্বামীর নাম: সজল কুমার মিত্র বাড়ির নং : n0182 বয়স : 34 লিঙ্গ : মহিলা			নাম : সুজন কুমার মিত্র পিতার নাম: জ্যোতিষ চন্দ্র মিত্র বাড়ির নং : n0111 বয়স : 50 লিঙ্গ : পুরুষ		
283	RIY2807360	ফটো উপলব্ধ	284	KWK2919355	ফটো উপলব্ধ	285	WB/02/014/4866563	ফটো উপলব্ধ
নাম : বিমল মিত্র পিতার নাম: বীরেন্দ্র মিত্র বাড়ির নং : n0184 বয়স : 55 লিঙ্গ : পুরুষ			নাম : নবনীতা মিত্র(সরকার) স্বামীর নাম: সরজিত মিত্র বাড়ির নং : n0111 বয়স : 40 লিঙ্গ : মহিলা			নাম : লিটন কুমার মিত্র পিতার নাম: জ্যোতিষ চন্দ্র মিত্র বাড়ির নং : n0111 বয়স : 52 লিঙ্গ : পুরুষ		
286	RIY1236645	ফটো উপলব্ধ	287	KWK2596906	ফটো উপলব্ধ	288	WB/02/014/486004	ফটো উপলব্ধ
নাম : বীরেন্দ্র মিত্র অন্যান্য নাম: বীরেন্দ্র মিত্র বাড়ির নং : n0098 বয়স : 33 লিঙ্গ : পুরুষ			নাম : অরিন্দ্র মিত্র পিতার নাম: কেদার মিত্র বাড়ির নং : n0098 বয়স : 39 লিঙ্গ : পুরুষ			নাম : পুষ্পরানী মিত্র স্বামীর নাম: নরেশ চন্দ্র মিত্র বাড়ির নং : n0172 বয়স : 76 লিঙ্গ : মহিলা		
289	RIY2874907	ফটো উপলব্ধ	290	RIY1438092	ফটো উপলব্ধ	291	WB/02/014/4866987	ফটো উপলব্ধ
নাম : শশধর ধর পিতার নাম: ললিত ধর বাড়ির নং : আলিনগর বয়স : 56 লিঙ্গ : পুরুষ			নাম : দেবব্রত ধর পিতার নাম: দেবেন্দ্র চন্দ্র ধর বাড়ির নং : n0177 বয়স : 31 লিঙ্গ : পুরুষ			নাম : দেবেন্দ্র চন্দ্র ধর পিতার নাম: ললিত চন্দ্র ধর বাড়ির নং : n0177 বয়স : 64 লিঙ্গ : পুরুষ		
292	WB/02/014/486948	ফটো উপলব্ধ	293	WB/02/014/4866022	ফটো উপলব্ধ	294	KWK2596872	ফটো উপলব্ধ
নাম : মিনারানী মিত্র স্বামীর নাম: ভূপেন্দ্র চন্দ্র মিত্র বাড়ির নং : n0177 বয়স : 67 লিঙ্গ : মহিলা			নাম : অমল মিত্র পিতার নাম: নরেশ চন্দ্র মিত্র বাড়ির নং : n0172 বয়স : 50 লিঙ্গ : পুরুষ			নাম : বিখন মিত্র পিতার নাম: নরেশ মিত্র বাড়ির নং : n0172 বয়স : 40 লিঙ্গ : পুরুষ		
295	KWK2816254	ফটো উপলব্ধ	296	WB/02/014/4866416	ফটো উপলব্ধ	297	KWK1617125	ফটো উপলব্ধ
নাম : মিলন মিত্র স্বামীর নাম: রুপকুমার মিত্র বাড়ির নং : n0119 বয়স : 59 লিঙ্গ : মহিলা			নাম : চন্দন কুমার মিত্র পিতার নাম: লক্ষীচরন মিত্র বাড়ির নং : n0171 বয়স : 67 লিঙ্গ : পুরুষ			নাম : প্রনতি মিত্র স্বামীর নাম: রবীন্দ্র মিত্র বাড়ির নং : n0181 বয়স : 47 লিঙ্গ : মহিলা		
298	KWK2246254	ফটো উপলব্ধ	299	KWK2713816	ফটো উপলব্ধ	300	WB/02/014/4866915	ফটো উপলব্ধ
নাম : স্বর্ণবালা মিত্র স্বামীর নাম: অমল মিত্র বাড়ির নং : n0172 বয়স : 43 লিঙ্গ : মহিলা			নাম : সুকান্ত মিত্র পিতার নাম: শচীনন্দন মিত্র বাড়ির নং : n0143 বয়স : 38 লিঙ্গ : পুরুষ			নাম : সচীনন্দন মিত্র পিতার নাম: মহেন্দ্র চন্দ্র মিত্র বাড়ির নং : n0143 বয়স : 76 লিঙ্গ : পুরুষ		



301	RIY2664480	নাম : ওলি মিত্র পিতার নাম: স্বপন কুমার মিত্র বাড়ির নং : এন0155 বয়স : 24 লিঙ্গ : মহিলা	ফটো উপলব্ধ	302	WB/02/014/4866028	নাম : প্রমিলা মিত্র স্বামীর নাম: চন্দন কুমার মিত্র বাড়ির নং : n0171 বয়স : 58 লিঙ্গ : মহিলা	ফটো উপলব্ধ	303	KWK2714095	নাম : প্রলয় মিত্র পিতার নাম: সতীশ চন্দ্র মিত্র বাড়ির নং : n0115 বয়স : 39 লিঙ্গ : পুরুষ	ফটো উপলব্ধ
304	KWK2594570	নাম : জয়া দত্ত (মিত্র) স্বামীর নাম: স্বপন কুমার মিত্র বাড়ির নং : n0115 বয়স : 41 লিঙ্গ : মহিলা	ফটো উপলব্ধ	305	RIY2807378	নাম : ঝর্ণা মিত্র স্বামীর নাম: বিমল মিত্র বাড়ির নং : n0184 বয়স : 51 লিঙ্গ : মহিলা	ফটো উপলব্ধ	306	WB/02/014/4866408	নাম : পরিতোষ ধর পিতার নাম: ললিত ধর বাড়ির নং : n0177 বয়স : 51 লিঙ্গ : পুরুষ	ফটো উপলব্ধ
307	WB/02/014/4866988	নাম : সবিতা রানী ধর স্বামীর নাম: দেবেন ধর বাড়ির নং : n0177 বয়স : 58 লিঙ্গ : মহিলা	ফটো উপলব্ধ	308	KWK2714194	নাম : পাপন মিত্র পিতার নাম: চন্দন মিত্র বাড়ির নং : n0171 বয়স : 39 লিঙ্গ : পুরুষ	ফটো উপলব্ধ	309	KWK2594588	নাম : মিতালী মিত্র স্বামীর নাম: লিটন মিত্র বাড়ির নং : n0111 বয়স : 44 লিঙ্গ : মহিলা	ফটো উপলব্ধ
310	KWK2246247	নাম : সরজিৎ মিত্র পিতার নাম: জ্যোতিষ চন্দ্র মিত্র বাড়ির নং : n0111 বয়স : 48 লিঙ্গ : পুরুষ	ফটো উপলব্ধ	311	RIY2764322	নাম : লাকি মিত্র পিতার নাম: লিটন মিত্র বাড়ির নং : এন0100 বয়স : 20 লিঙ্গ : মহিলা	ফটো উপলব্ধ	312	KWK2596658	নাম : সজল কুমার মিত্র পিতার নাম: হরনাথ মিত্র বাড়ির নং : n0182 বয়স : 41 লিঙ্গ : পুরুষ	ফটো উপলব্ধ
313	KWK2713915	নাম : পার্বতী মিত্র স্বামীর নাম: অরিন্দ্র মিত্র বাড়ির নং : n0098 বয়স : 59 লিঙ্গ : মহিলা	ফটো উপলব্ধ	314	RIY1586098	নাম : মালা সরকার পিতার নাম: বিচিত্র সরকার বাড়ির নং : n0119 বয়স : 42 লিঙ্গ : মহিলা	ফটো উপলব্ধ	315	RIY1586106	নাম : মিতু সাহা (মিত্র) স্বামীর নাম: সুমন মিত্র বাড়ির নং : n0119 বয়স : 35 লিঙ্গ : মহিলা	ফটো উপলব্ধ
316	KWK2980423	নাম : সন্কারানী শিত্রাবসাক স্বামীর নাম: শৈলেন্দ্র চন্দ্র মিত্র বাড়ির নং : n0148 বয়স : 43 লিঙ্গ : মহিলা	ফটো উপলব্ধ	317	RIY2345783	নাম : পরেশ রয় পিতার নাম: ধরনীকান্ত রায় বাড়ির নং : n0154 বয়স : 56 লিঙ্গ : পুরুষ	ফটো উপলব্ধ	318	RIY2339828	নাম : সুনীতা রয় পিতার নাম: ধরনীকান্ত রায় বাড়ির নং : n0154 বয়স : 76 লিঙ্গ : মহিলা	ফটো উপলব্ধ
319	RIY2339810	নাম : জাব রয় স্বামীর নাম: পরেশ রায় বাড়ির নং : n0154 বয়স : 52 লিঙ্গ : মহিলা	ফটো উপলব্ধ	320	KWK2980381	নাম : মাধব রায় পিতার নাম: দ্বিজেন্দ্রনাথ রায় বাড়ির নং : n0224 বয়স : 37 লিঙ্গ : পুরুষ	ফটো উপলব্ধ	321	RIY2668937	নাম : সুসীতা রায় পিতার নাম: সুবোধ চন্দ্র রায় বাড়ির নং : এন0015 বয়স : 23 লিঙ্গ : মহিলা	ফটো উপলব্ধ
322	RIY2430239	নাম : সুনীতা রায় স্বামীর নাম: লাবু রায় বাড়ির নং : n0222 বয়স : 36 লিঙ্গ : মহিলা	ফটো উপলব্ধ	323	WB/02/014/4866625	নাম : দেবমায়্যা রায় স্বামীর নাম: দ্বিজেন্দ্র নাথ রায় বাড়ির নং : n0253 বয়স : 67 লিঙ্গ : মহিলা	ফটো উপলব্ধ	324	KWK2248151	নাম : সুরেশ চন্দ্র রায় পিতার নাম: শশীমোহন রায় বাড়ির নং : n0002 বয়স : 43 লিঙ্গ : পুরুষ	ফটো উপলব্ধ
325	RIY0158360	নাম : রঞ্জন রায় পিতার নাম: কালিচরন রায় বাড়ির নং : n0067 বয়স : 37 লিঙ্গ : পুরুষ	ফটো উপলব্ধ	326	KWK2816288	নাম : গণেশ বর্মন পিতার নাম: হরকান্ত বর্মন বাড়ির নং : n0066 বয়স : 40 লিঙ্গ : পুরুষ	ফটো উপলব্ধ	327	WB/02/014/486664	নাম : ভদ্রকান্ত রায় পিতার নাম: গড়াই রায় বাড়ির নং : n0230 বয়স : 81 লিঙ্গ : পুরুষ	ফটো উপলব্ধ
328	WB/02/014/4866613	নাম : নিরতী রায় স্বামীর নাম: বীরেন্দ্র নাথ রায় বাড়ির নং : n0255 বয়স : 54 লিঙ্গ : মহিলা	ফটো উপলব্ধ	329	WB/02/014/4866568	নাম : টারু রায় পিতার নাম: মহিম চন্দ্র রায় বাড়ির নং : n0149 বয়স : 76 লিঙ্গ : পুরুষ	ফটো উপলব্ধ	330	WB/02/014/486709	নাম : নির্মল রায় পিতার নাম: কালাচাঁদ রায় বাড়ির নং : n0141 বয়স : 49 লিঙ্গ : পুরুষ	ফটো উপলব্ধ

বিধানসভা নির্বাচনক্ষেত্রের নং, নাম : 13-ফালাকাটা
ভাগ নং, নাম : 1-আলিনগর অতীত পারা ও মিত্র পারা অংশ

331	KWK2246478	ফটো উপলব্ধ	332	RIY1323344	ফটো উপলব্ধ	333	RIY1323203	ফটো উপলব্ধ
নাম : দেবশ্রী রায় স্বামীর নাম: ধনপতি রায় বাড়ির নং : n0012 বয়স : 46 লিঙ্গ : মহিলা			নাম : বিশ্বনাথ রায় পিতার নাম: বীরেন রায় বাড়ির নং : n0010 বয়স : 34 লিঙ্গ : পুরুষ			নাম : সুশান্ত রায় পিতার নাম: হিরেন্দ্র নাথ রায় বাড়ির নং : n0003 বয়স : 38 লিঙ্গ : পুরুষ		
334	RIY1236710	ফটো উপলব্ধ	335	RIY2737757	ফটো উপলব্ধ	336	WB/02/014/4866887	ফটো উপলব্ধ
নাম : উনতী রায় স্বামীর নাম: রঞ্জন রায় বাড়ির নং : n0067 বয়স : 34 লিঙ্গ : মহিলা			নাম : হরিকান্ত রায় পিতার নাম: দগু রায় বাড়ির নং : n0044 বয়স : 68 লিঙ্গ : পুরুষ			নাম : সুশীল রায় পিতার নাম: ভোগ নারায়ণ রায় বাড়ির নং : n0087 বয়স : 63 লিঙ্গ : পুরুষ		
337	RIY1438183	ফটো উপলব্ধ	338	RIY2345536	ফটো উপলব্ধ	339	KWK1617588	ফটো উপলব্ধ
নাম : শান্তি দেবনাথ (রায়) স্বামীর নাম: গোবিন্দ রায় বাড়ির নং : n0186 বয়স : 35 লিঙ্গ : মহিলা			নাম : উষারানি রায় স্বামীর নাম: রবীন্দ্র চন্দ্র রায় বাড়ির নং : n0186 বয়স : 69 লিঙ্গ : মহিলা			নাম : রূপন রায় পিতার নাম: হরিন্দাস রায় বাড়ির নং : n0180 বয়স : 44 লিঙ্গ : পুরুষ		
340	RIY0162453	ফটো উপলব্ধ	341	KWK2908507	ফটো উপলব্ধ	342	KWK2980506	ফটো উপলব্ধ
নাম : বলেন রায় পিতার নাম: রাজ কুমার রায় বাড়ির নং : n0132 বয়স : 39 লিঙ্গ : পুরুষ			নাম : হেমন্তি রায় স্বামীর নাম: সুমন রায় বাড়ির নং : n0123 বয়স : 40 লিঙ্গ : মহিলা			নাম : প্রিয়বালা রায় স্বামীর নাম: নিগমচন্দ্র রায় বাড়ির নং : n0254 বয়স : 37 লিঙ্গ : মহিলা		
343	WB/02/014/486921	ফটো উপলব্ধ	344	KWK2247328	ফটো উপলব্ধ	345	RIY1438241	ফটো উপলব্ধ
নাম : রবীন্দ্র রায় পিতার নাম: নরেন্দ্র রায় বাড়ির নং : n0148 বয়স : 60 লিঙ্গ : পুরুষ			নাম : জগবন্ধু রায় পিতার নাম: জীতেন রায় বাড়ির নং : n0014 বয়স : 46 লিঙ্গ : পুরুষ			নাম : ধনবালা বর্মন (রায়) স্বামীর নাম: সুরেশ চন্দ্র রায় বাড়ির নং : n0002 বয়স : 36 লিঙ্গ : মহিলা		
346	RIY2609436	ফটো উপলব্ধ	347	RIY1438290	ফটো উপলব্ধ	348	WB/02/014/486548	ফটো উপলব্ধ
নাম : ফুলু অধিকারী রায় স্বামীর নাম: মৃত নারায়ণ রায় বাড়ির নং : এন0164 বয়স : 41 লিঙ্গ : মহিলা			নাম : মনোজ কুমার রায় পিতার নাম: কিরেন্দ্র নাথ রায় বাড়ির নং : n0138 বয়স : 31 লিঙ্গ : পুরুষ			নাম : স্বর্ণবালা রায় স্বামীর নাম: হিরেন্দ্র নাথ রায় বাড়ির নং : n0136 বয়স : 56 লিঙ্গ : মহিলা		
349	RIY0162776	ফটো উপলব্ধ	350	RIY1236694	ফটো উপলব্ধ	351	WB/02/014/4866534	ফটো উপলব্ধ
নাম : জয়ন্তী রায় (বর্মন) স্বামীর নাম: শান্ত রায় বাড়ির নং : n0144 বয়স : 47 লিঙ্গ : মহিলা			নাম : মিনতী বর্মন (রায়) স্বামীর নাম: জয়ন্ত কুমার রায় বাড়ির নং : n0155 বয়স : 35 লিঙ্গ : মহিলা			নাম : শ্যামল রায় পিতার নাম: কালাচাঁদ রায় বাড়ির নং : n0141 বয়স : 59 লিঙ্গ : পুরুষ		
352	WB/02/014/486586	ফটো উপলব্ধ	353	RIY1586148	ফটো উপলব্ধ	354	RIY1323369	ফটো উপলব্ধ
নাম : সুনীতি রায় স্বামীর নাম: শিবেন রায় বাড়ির নং : n0156 বয়স : 63 লিঙ্গ : মহিলা			নাম : যম্মী রায় পিতার নাম: দিনেশ রায় বাড়ির নং : n0155 বয়স : 30 লিঙ্গ : পুরুষ			নাম : তপন রায় পিতার নাম: দিনেশ রায় বাড়ির নং : n0155 বয়স : 34 লিঙ্গ : পুরুষ		
355	RIY1323146	ফটো উপলব্ধ	356	RIY1438449	ফটো উপলব্ধ	357	KWK2919348	ফটো উপলব্ধ
নাম : সুবল রায় পিতার নাম: হরপ্রসাদ রায় বাড়ির নং : n0104 বয়স : 33 লিঙ্গ : পুরুষ			নাম : সঞ্জীব রায় পিতার নাম: শশী মোহন রায় বাড়ির নং : n0097 বয়স : 32 লিঙ্গ : পুরুষ			নাম : সাবিত্রী রায় (বর্মন) স্বামীর নাম: সত্যেন্দ্রনাথ রায় বাড়ির নং : n0097 বয়স : 37 লিঙ্গ : মহিলা		
358	KWK1617554	ফটো উপলব্ধ	359	RIY1586304	ফটো উপলব্ধ	360	KWK2247435	ফটো উপলব্ধ
নাম : সত্যেন্দ্রনাথ রায় পিতার নাম: শশীমোহন রায় বাড়ির নং : n0097 বয়স : 46 লিঙ্গ : পুরুষ			নাম : লিপিকা রায় পিতার নাম: সুকুমার রায় বাড়ির নং : n0094 বয়স : 31 লিঙ্গ : মহিলা			নাম : ময়না রায় স্বামীর নাম: বিপিন রায় বাড়ির নং : n0093 বয়স : 47 লিঙ্গ : মহিলা		



বিধানসভা নির্বাচনক্ষেত্রের নং, নাম : 13-ফালাকাটা
ভাগ নং, নাম : 1-আলিনগর অতীত পারা ও মিত্র পারা অংশ

361	WB/02/014/486386	ফটো উপলব্ধ	362	RIY1024876	ফটো উপলব্ধ	363	WB/02/014/486270	ফটো উপলব্ধ
নাম : বিপিন রায় পিতার নাম: শ্রদ্ধামোহন রায় বাড়ির নং : n0093 বয়স : 64 লিঙ্গ : পুরুষ			নাম : লক্ষি রায় স্বামীর নাম: সুরেশ রায় বাড়ির নং : n0092 বয়স : 40 লিঙ্গ : মহিলা			নাম : জ্যোতস্না রায় স্বামীর নাম: নেন্দমোহন রায় বাড়ির নং : n0092 বয়স : 69 লিঙ্গ : মহিলা		
364	RIY1236868	ফটো উপলব্ধ	365	WB/02/014/486436	ফটো উপলব্ধ	366	WB/02/014/486760	ফটো উপলব্ধ
নাম : সুকুমার রায় পিতার নাম: ঘটোয়া রায় বাড়ির নং : n0150 বয়স : 35 লিঙ্গ : পুরুষ			নাম : মিনতি রায় স্বামীর নাম: হবপ্রসাদ রায় বাড়ির নং : n0104 বয়স : 51 লিঙ্গ : মহিলা			নাম : কিরেন রায় পিতার নাম: শ্রীকান্ত রায় বাড়ির নং : n0100 বয়স : 65 লিঙ্গ : পুরুষ		
367	WB/02/014/486389	ফটো উপলব্ধ	368	RIY1106020	ফটো উপলব্ধ	369	RIY2260362	ফটো উপলব্ধ
নাম : অঞ্জলী রায় স্বামীর নাম: রাজকুমার রায় বাড়ির নং : n0099 বয়স : 57 লিঙ্গ : মহিলা			নাম : প্রতিমা রায় স্বামীর নাম: বসন্ত রায় বাড়ির নং : n0096 বয়স : 38 লিঙ্গ : মহিলা			নাম : বিশ্বজিৎ রায় পিতার নাম: হাতাসু রায় বাড়ির নং : n001 বয়স : 31 লিঙ্গ : পুরুষ		
370	RIY1106277	ফটো উপলব্ধ	371	KWK0815704	ফটো উপলব্ধ	372	RIY1438050	ফটো উপলব্ধ
নাম : সুখরঞ্জন রায় পিতার নাম: হরনী রায় বাড়ির নং : n0095 বয়স : 36 লিঙ্গ : পুরুষ			নাম : সুকুমার রায় পিতার নাম: নরেন্দ্র নাথ রায় বাড়ির নং : n0094 বয়স : 52 লিঙ্গ : পুরুষ			নাম : রনজিৎ রায় পিতার নাম: অনীল রায় বাড়ির নং : n0088 বয়স : 31 লিঙ্গ : পুরুষ		
373	KWK1618685	ফটো উপলব্ধ	374	RIY1438365	ফটো উপলব্ধ	375	RIY1236470	ফটো উপলব্ধ
নাম : কেশব রায় পিতার নাম: হরিচরন রায় বাড়ির নং : n0151 বয়স : 51 লিঙ্গ : পুরুষ			নাম : সঞ্জয় রায় পিতার নাম: সত্যেন রায় বাড়ির নং : n0114 বয়স : 32 লিঙ্গ : পুরুষ			নাম : সোমা রায় স্বামীর নাম: ব্রজেন্দ্র নাথ রায় বাড়ির নং : n0149 বয়স : 37 লিঙ্গ : মহিলা		
376	RIY2340198	ফটো উপলব্ধ	377	WB/02/014/486675	ফটো উপলব্ধ	378	WB/02/014/486008	ফটো উপলব্ধ
নাম : সুমতী রায় স্বামীর নাম: নরেন্দ্র নাথ রায় বাড়ির নং : n0064 বয়স : 73 লিঙ্গ : মহিলা			নাম : নিপিন রায় পিতার নাম: সুরেন রায় বাড়ির নং : n0061 বয়স : 56 লিঙ্গ : পুরুষ			নাম : বলরাম রায় পিতার নাম: কালায়া রায় বাড়ির নং : n0057 বয়স : 61 লিঙ্গ : পুরুষ		
379	RIY2830099	ফটো উপলব্ধ	380	RIY2829828	ফটো উপলব্ধ	381	RIY2927598	ফটো উপলব্ধ
নাম : রত্না রায় স্বামীর নাম: নারায়ন চন্দ্র রায় বাড়ির নং : n0055 বয়স : 52 লিঙ্গ : মহিলা			নাম : ধনপতি রায় পিতার নাম: কালায়া রায় বাড়ির নং : n0054 বয়স : 54 লিঙ্গ : পুরুষ			নাম : বানী রায় স্বামীর নাম: মহেশ চন্দ্র রায় বাড়ির নং : n0053 বয়স : 67 লিঙ্গ : মহিলা		
382	KWK2595098	ফটো উপলব্ধ	383	RIY1586296	ফটো উপলব্ধ	384	KWK2246379	ফটো উপলব্ধ
নাম : দীপক রায় পিতার নাম: দয়াকান্ত রায় বাড়ির নং : n0047 বয়স : 41 লিঙ্গ : পুরুষ			নাম : বুনু বর্মন (রায়) স্বামীর নাম: সুভাষ রায় বাড়ির নং : 114 বয়স : 32 লিঙ্গ : মহিলা			নাম : দিলীপ রায় পিতার নাম: দেবেন্দ্রনাথ রায় বাড়ির নং : n0046 বয়স : 47 লিঙ্গ : পুরুষ		
385	KWK2596047	ফটো উপলব্ধ	386	RIY0161679	ফটো উপলব্ধ	387	RIY2340214	ফটো উপলব্ধ
নাম : বিপুল কুমার রায় পিতার নাম: রতন কুমার রায় বাড়ির নং : n0024 বয়স : 48 লিঙ্গ : পুরুষ			নাম : বিমল রায় পিতার নাম: বুধেশ্বর রায় বাড়ির নং : n0023 বয়স : 38 লিঙ্গ : পুরুষ			নাম : দিনমনি রায় স্বামীর নাম: অমল রায় বাড়ির নং : n0035 বয়স : 57 লিঙ্গ : মহিলা		
388	WB/02/014/486394	ফটো উপলব্ধ	389	RIY2525525	ফটো উপলব্ধ	390	WB/02/014/486319	ফটো উপলব্ধ
নাম : অমল চন্দ্র রায় পিতার নাম: উপেন্দ্র নাথ রায় বাড়ির নং : n0035 বয়স : 66 লিঙ্গ : পুরুষ			নাম : জয়শ্রী রায় পিতার নাম: জিতেন রায় বাড়ির নং : N0012 বয়স : 25 লিঙ্গ : মহিলা			নাম : সুমিত্রা রায় স্বামীর নাম: পুষ্প রায় বাড়ির নং : n0026 বয়স : 55 লিঙ্গ : মহিলা		

বিধানসভা নির্বাচনক্ষেত্রের নং, নাম : 13-ফালাকাটা
ভাগ নং, নাম : 1-আলিনগর অতীত পারা ও মিত্র পারা অংশ

391	RIY1106038	ফটো উপলব্ধ	392	KWK2247039	ফটো উপলব্ধ	393	RIY1717560	ফটো উপলব্ধ
নাম : সুমিত্রা রায় স্বামীর নাম : কৃষ্ণকান্ত রায় বাড়ির নং : n0064 বয়স : 35 লিঙ্গ : মহিলা			নাম : কমলেশ রায় পিতার নাম : গনেশ রায় বাড়ির নং : n0063 বয়স : 43 লিঙ্গ : পুরুষ			নাম : শিখা রায় পিতার নাম : শচীন রায় বাড়ির নং : n0062 বয়স : 29 লিঙ্গ : মহিলা		
394	WB/02/014/486444	ফটো উপলব্ধ	395	KWK2595171	ফটো উপলব্ধ	396	WB/02/014/486393	ফটো উপলব্ধ
নাম : কোকিলা রায় স্বামীর নাম : শচীন রায় বাড়ির নং : n0062 বয়স : 54 লিঙ্গ : মহিলা			নাম : প্রশান্ত রায় পিতার নাম : সুবল চন্দ্র রায় বাড়ির নং : n0056 বয়স : 41 লিঙ্গ : পুরুষ			নাম : সবিতা রায় স্বামীর নাম : সুবল রায় বাড়ির নং : n0056 বয়স : 63 লিঙ্গ : মহিলা		
397	RIY2343002	ফটো উপলব্ধ	398	KWK1722594	ফটো উপলব্ধ	399	KWK2980753	ফটো উপলব্ধ
নাম : চৈতালী রায় স্বামীর নাম : পরেশ চন্দ্র রায় বাড়ির নং : n0051 বয়স : 56 লিঙ্গ : মহিলা			নাম : সুবোধ রায় পিতার নাম : সুশেন রায় বাড়ির নং : n0049 বয়স : 45 লিঙ্গ : পুরুষ			নাম : শক্তি রায় স্বামীর নাম : অনন্ত রায় বাড়ির নং : 205 বয়স : 38 লিঙ্গ : মহিলা		
400	RIY2340461	ফটো উপলব্ধ	401	RIY1106400	ফটো উপলব্ধ	402	RIY0161224	ফটো উপলব্ধ
নাম : দিনবালা রায় স্বামীর নাম : গোপাল রায় বাড়ির নং : n0046 বয়স : 61 লিঙ্গ : মহিলা			নাম : সাধনা রায় স্বামীর নাম : রজত কুমার রায় বাড়ির নং : n0024 বয়স : 38 লিঙ্গ : মহিলা			নাম : অমূল্য রায় পিতার নাম : বীরেন্দ্রনাথ রায় বাড়ির নং : n0022 বয়স : 43 লিঙ্গ : পুরুষ		
403	RIY1438191	ফটো উপলব্ধ	404	WB/02/014/4866387	ফটো উপলব্ধ	405	RIY1323377	ফটো উপলব্ধ
নাম : দীপ্তি বর্মন রয় স্বামীর নাম : বিমল রায় বাড়ির নং : n0159 বয়স : 36 লিঙ্গ : মহিলা			নাম : দয়্যাবতী রায় স্বামীর নাম : দেবনারায়ন রায় বাড়ির নং : n0159 বয়স : 65 লিঙ্গ : মহিলা			নাম : তপন রায় পিতার নাম : শিবেন রায় বাড়ির নং : n0156 বয়স : 34 লিঙ্গ : পুরুষ		
406	KWK1731959	ফটো উপলব্ধ	407	KWK2816601	ফটো উপলব্ধ	408	RIY1438282	ফটো উপলব্ধ
নাম : বিকাশ রায় পিতার নাম : দেবনারায়ণ রায় বাড়ির নং : n0159 বয়স : 46 লিঙ্গ : পুরুষ			নাম : নুপেন রায় পিতার নাম : নরেন্দ্র রায় বাড়ির নং : n0157 বয়স : 50 লিঙ্গ : পুরুষ			নাম : প্রসেনজিৎ রায় পিতার নাম : পুষ্প রায় বাড়ির নং : n0038 বয়স : 31 লিঙ্গ : পুরুষ		
409	KWK2246825	ফটো উপলব্ধ	410	WB/02/014/4866609	ফটো উপলব্ধ	411	WB/02/014/486097	ফটো উপলব্ধ
নাম : প্রদীপ রায় মায়ের নাম : মামেশ্বরী রায় বাড়ির নং : n0036 বয়স : 46 লিঙ্গ : পুরুষ			নাম : নন্দেবালা রায় স্বামীর নাম : সুশীল রায় বাড়ির নং : n0087 বয়স : 58 লিঙ্গ : মহিলা			নাম : প্রতিমা রায় স্বামীর নাম : সুবোধ চন্দ্র রায় বাড়ির নং : n0193 বয়স : 49 লিঙ্গ : মহিলা		
412	WB/02/014/486546	ফটো উপলব্ধ	413	WB/02/014/486118	ফটো উপলব্ধ	414	KWK1722750	ফটো উপলব্ধ
নাম : কোকিলা রায় স্বামীর নাম : ব্রজেন রায় বাড়ির নং : n0084 বয়স : 55 লিঙ্গ : মহিলা			নাম : ব্রজেন রায় পিতার নাম : বংগুরু রায় বাড়ির নং : n0084 বয়স : 61 লিঙ্গ : পুরুষ			নাম : সুজীত কুমার রায় পিতার নাম : সুনীল রায় বাড়ির নং : n0081 বয়স : 43 লিঙ্গ : পুরুষ		
415	KWK2980316	ফটো উপলব্ধ	416	WB/02/014/486280	ফটো উপলব্ধ	417	KWK2816544	ফটো উপলব্ধ
নাম : অঞ্জনা রায় (মল্লিক) স্বামীর নাম : সুকুমার মল্লিক বাড়ির নং : 378 বয়স : 38 লিঙ্গ : মহিলা			নাম : পৌরী রায় স্বামীর নাম : রাধেশ্বর রায় বাড়ির নং : n0043 বয়স : 59 লিঙ্গ : মহিলা			নাম : রীণা রায় স্বামীর নাম : শ্রীচন্দ্র রায় বাড়ির নং : n0262 বয়স : 42 লিঙ্গ : মহিলা		
418	KWK2713899	ফটো উপলব্ধ	419	WB/02/014/486930	ফটো উপলব্ধ	420	RIY1113620	ফটো উপলব্ধ
নাম : রত্না রায় স্বামীর নাম : যাদব রায় বাড়ির নং : n0258 বয়স : 39 লিঙ্গ : মহিলা			নাম : সন্দ্যা রায় স্বামীর নাম : হরিশংকর রায় বাড়ির নং : n0019 বয়স : 53 লিঙ্গ : মহিলা			নাম : চঞ্চলা রায় স্বামীর নাম : কিশোর কুমার রায় বাড়ির নং : n0333 বয়স : 39 লিঙ্গ : মহিলা		

বিধানসভা নির্বাচনক্ষেত্রের নং, নাম : 13-ফালাকাটা
ভাগ নং, নাম : 1-আলিনগর অতীত পারা ও মিত্র পারা অংশ

421 নাম : বিষ্ণুপদ রায় মায়ের নাম: বিনোদা রায় বাড়ির নং : n0024 বয়স : 39 লিঙ্গ : পুরুষ	KWK2714061 ফটো উপলব্ধ	422 নাম : বিশ্বজিৎ রায় পিতার নাম: মুকুন্দ রায় বাড়ির নং : n0016 বয়স : 40 লিঙ্গ : পুরুষ	KWK2596716 ফটো উপলব্ধ	423 নাম : মেঘনাথ রায় পিতার নাম: মালুরাম রায় বাড়ির নং : n0017 বয়স : 49 লিঙ্গ : পুরুষ	RIY2830271 ফটো উপলব্ধ
424 নাম : ভারতী রায় স্বামীর নাম: মেঘনাথ রায় বাড়ির নং : n0017 বয়স : 50 লিঙ্গ : মহিলা	RIY2830180 ফটো উপলব্ধ	425 নাম : সুব্রত সরকার পিতার নাম: নিরঞ্জন সরকার বাড়ির নং : n0179 বয়স : 45 লিঙ্গ : পুরুষ	KWK1723402 ফটো উপলব্ধ	426 নাম : খোকা রায় পিতার নাম: কামিনী রায় বাড়ির নং : n0066 বয়স : 62 লিঙ্গ : পুরুষ	WB/02/014/4866377 ফটো উপলব্ধ
427 নাম : সুভাষিশ চন্দ্র রায় পিতার নাম: সুবোধ চন্দ্র রায় বাড়ির নং : এন0020 বয়স : 21 লিঙ্গ : পুরুষ	RIY2699346 ফটো উপলব্ধ	428 নাম : সহদেব রায় পিতার নাম: ধরণী মোহন রায় বাড়ির নং : n0222 বয়স : 50 লিঙ্গ : পুরুষ	RIY1786664 ফটো উপলব্ধ	429 নাম : শ্রীমতি রায় স্বামীর নাম: গৌরকান্ত রায় বাড়ির নং : n0179 বয়স : 75 লিঙ্গ : মহিলা	KWK1618198 ফটো উপলব্ধ
430 নাম : সুধমা সরকার স্বামীর নাম: সুব্রত সরকার বাড়ির নং : n0179 বয়স : 35 লিঙ্গ : মহিলা	YUG1223429 ফটো উপলব্ধ	431 নাম : গজেন রায় পিতার নাম: সাকাল রায় বাড়ির নং : n0130 বয়স : 63 লিঙ্গ : পুরুষ	RIY2736155 ফটো উপলব্ধ	432 নাম : অজিৎ রায় পিতার নাম: নিখিল রায় বাড়ির নং : 0077 বয়স : 26 লিঙ্গ : পুরুষ	RIY2192359 ফটো উপলব্ধ
433 নাম : খেল্লি রায় স্বামীর নাম: নিপেন রায় বাড়ির নং : n0074 বয়স : 55 লিঙ্গ : মহিলা	RIY2453850 ফটো উপলব্ধ	434 নাম : রাহুল রায় পিতার নাম: নিরোদ রায় বাড়ির নং : এন0058 বয়স : 22 লিঙ্গ : পুরুষ	RIY2674687 ফটো উপলব্ধ	435 নাম : বাবলি রায় পিতার নাম: সুরেশ রায় বাড়ির নং : n0324 বয়স : 28 লিঙ্গ : মহিলা	RIY2117562 ফটো উপলব্ধ
436 নাম : অনুশ্রী রায় স্বামীর নাম: শংকর রায় বাড়ির নং : এন0075 বয়স : 25 লিঙ্গ : মহিলা	RIY2260297 ফটো উপলব্ধ	437 নাম : ইন্দ্রজীত রায় পিতার নাম: মুকুন্দ রায় বাড়ির নং : n0016 বয়স : 39 লিঙ্গ : পুরুষ	KWK2919389 ফটো উপলব্ধ	438 নাম : শেফালী রায় স্বামীর নাম: জয় নারায়ন রায় বাড়ির নং : n0072 বয়স : 65 লিঙ্গ : মহিলা	WB/02/014/486656 ফটো উপলব্ধ
439 নাম : শিবেন্দ্র নাথ রায় পিতার নাম: যতিয়া রায় বাড়ির নং : n0073 বয়স : 90 লিঙ্গ : পুরুষ	RIY2360246 ফটো উপলব্ধ	440 নাম : তেজবাবা রায় স্বামীর নাম: শিবেন্দ্র নাথ রায় বাড়ির নং : n0073 বয়স : 68 লিঙ্গ : মহিলা	RIY2360253 ফটো উপলব্ধ	441 নাম : সত্যেন রায় পিতার নাম: শিবেন্দ্র নাথ রায় বাড়ির নং : n0073 বয়স : 43 লিঙ্গ : পুরুষ	RIY1236850 ফটো উপলব্ধ
442 নাম : পাপন রায় পিতার নাম: ফটিক চাঁদ রায় বাড়ির নং : n0336 বয়স : 27 লিঙ্গ : পুরুষ	RIY2176303 ফটো উপলব্ধ	443 নাম : বিশ্বজিৎ রায় পিতার নাম: অজিৎ রায় বাড়ির নং : n0238 বয়স : 35 লিঙ্গ : পুরুষ	RIY1106145 ফটো উপলব্ধ	444 নাম : সুভাষ রায় পিতার নাম: শশীমোহন রায় বাড়ির নং : n0220 বয়স : 47 লিঙ্গ : পুরুষ	KWK2816379 ফটো উপলব্ধ
445 নাম : মল্লিকা রায় স্বামীর নাম: মনি রায় বাড়ির নং : n0192 বয়স : 43 লিঙ্গ : মহিলা	KWK2247971 ফটো উপলব্ধ	446 নাম : গোবিন্দ রায় পিতার নাম: রবীন্দ্র চন্দ্র রায় বাড়ির নং : n0186 বয়স : 47 লিঙ্গ : পুরুষ	KWK1723147 ফটো উপলব্ধ	447 নাম : রবীন্দ্র চন্দ্র রায় পিতার নাম: রসরাজ চন্দ্র রায় বাড়ির নং : n0186 বয়স : 76 লিঙ্গ : পুরুষ	RIY2345544 ফটো উপলব্ধ
448 নাম : সুস্মিতা রায়(বেশ্য) স্বামীর নাম: সুবোধ রায় বাড়ির নং : n0173 বয়স : 36 লিঙ্গ : মহিলা	RIY1106087 ফটো উপলব্ধ	449 নাম : জলদিনী রায় স্বামীর নাম: বীরেন্দ্র নাথ রায় বাড়ির নং : n0252 বয়স : 66 লিঙ্গ : মহিলা	WB/02/014/4866565 ফটো উপলব্ধ	450 নাম : ব্রজেন রায় পিতার নাম: রবীন্দ্র নাথ রায় বাড়ির নং : n0148 বয়স : 29 লিঙ্গ : পুরুষ	RIY1806710 ফটো উপলব্ধ



বিধানসভা নির্বাচনক্ষেত্রের নং, নাম : 13-ফালাকাটা
ভাগ নং, নাম : 1-আলিনগর অতীত পারা ও মিত্র পারা অংশ

451	WB/02/014/486139	ফটো উপলব্ধ	452	KWK2816569	ফটো উপলব্ধ	453	WB/02/014/486226	ফটো উপলব্ধ
নাম : সুনীল চন্দ্র রায় পিতার নাম: রজনী কান্ত রায় বাড়ির নং : n0233 বয়স : 88 লিঙ্গ : পুরুষ			নাম : হিমালয় রায় পিতার নাম: দ্বিজেন্দ্রনাথ রায় বাড়ির নং : n0227 বয়স : 43 লিঙ্গ : পুরুষ			নাম : নিগম চন্দ্র রায় পিতার নাম: দ্বিজেন্দ্র নাথ রায় বাড়ির নং : n0226 বয়স : 49 লিঙ্গ : পুরুষ		
454	KWK2247823	ফটো উপলব্ধ	455	KWK2595676	ফটো উপলব্ধ	456	WB/02/014/486472	ফটো উপলব্ধ
নাম : শ্যামল রায় পিতার নাম: নুপেন রায় বাড়ির নং : n0217 বয়স : 46 লিঙ্গ : পুরুষ			নাম : যাদব রায় পিতার নাম: বীরেন্দ্রনাথ রায় বাড়ির নং : n0216 বয়স : 45 লিঙ্গ : পুরুষ			নাম : সোনদই রায় স্বামীর নাম: অনিল রায় বাড়ির নং : n0088 বয়স : 68 লিঙ্গ : মহিলা		
457	KWK2247203	ফটো উপলব্ধ	458	RIY1884188	ফটো উপলব্ধ	459	WB/02/014/4866415	ফটো উপলব্ধ
নাম : নলিতা রায় স্বামীর নাম: জগবন্ধু রায় বাড়ির নং : n0242 বয়স : 48 লিঙ্গ : মহিলা			নাম : বিশ্ব রায় পিতার নাম: দ্বিজেন্দ্র নাথ রায় বাড়ির নং : n0003 বয়স : 28 লিঙ্গ : পুরুষ			নাম : সুমিত্রা রায় স্বামীর নাম: কালিচরণ রায় বাড়ির নং : n0067 বয়স : 68 লিঙ্গ : মহিলা		
460	WB/02/014/486483	ফটো উপলব্ধ	461	RIY2624047	ফটো উপলব্ধ	462	KWK2908648	ফটো উপলব্ধ
নাম : কালিচরণ রায় পিতার নাম: কামিনি রায় বাড়ির নং : n0067 বয়স : 75 লিঙ্গ : পুরুষ			নাম : অভীলম্বু রায় পিতার নাম: বীরেন রায় বাড়ির নং : এন0006 বয়স : 23 লিঙ্গ : পুরুষ			নাম : সরবালা রায় স্বামীর নাম: ফুলেন্দ্র রায় বাড়ির নং : n0073 বয়স : 42 লিঙ্গ : মহিলা		
463	RIY2599025	ফটো উপলব্ধ	464	RIY2464022	ফটো উপলব্ধ	465	RIY2699387	ফটো উপলব্ধ
নাম : অলোকা রায় পিতার নাম: সুরেশ রায় বাড়ির নং : এন0004 বয়স : 23 লিঙ্গ : মহিলা			নাম : কৌশিক রায় পিতার নাম: জগবন্ধু রায় বাড়ির নং : n002 বয়স : 24 লিঙ্গ : পুরুষ			নাম : সুব্রত বর্মন পিতার নাম: যোগেন্দ্র বর্মন বাড়ির নং : এন0232 বয়স : 21 লিঙ্গ : পুরুষ		
466	SKW1444108	ফটো উপলব্ধ	467	WB/02/014/486047	ফটো উপলব্ধ	468	RIY1438639	ফটো উপলব্ধ
নাম : মমতা রায় পিতার নাম: মুরালী রায় বাড়ির নং : n0347 বয়স : 33 লিঙ্গ : মহিলা			নাম : বিন্দুরানী সরকার স্বামীর নাম: নিরঞ্জন সরকার বাড়ির নং : n0179 বয়স : 64 লিঙ্গ : মহিলা			নাম : নন্দিতা রায় স্বামীর নাম: অশোক রায় বাড়ির নং : n0285 বয়স : 31 লিঙ্গ : মহিলা		
469	RIY2571008	ফটো উপলব্ধ	470	RIY1438399	ফটো উপলব্ধ	471	KWK2816841	ফটো উপলব্ধ
নাম : সুচিত্রা রায় পিতার নাম: সিবীন রায় বাড়ির নং : এন0093 বয়স : 24 লিঙ্গ : মহিলা			নাম : কৃষ্ণ রায় পিতার নাম: খোকা রায় বাড়ির নং : n0066 বয়স : 34 লিঙ্গ : পুরুষ			নাম : সঞ্জয় রায় পিতার নাম: প্রমোদ রায় বাড়ির নং : n0080 বয়স : 40 লিঙ্গ : পুরুষ		
472	KWK2595122	ফটো উপলব্ধ	473	WB/02/014/486693	ফটো উপলব্ধ	474	RIY2453868	ফটো উপলব্ধ
নাম : অনিতা রায় স্বামীর নাম: শ্যামল রায় বাড়ির নং : n0141 বয়স : 43 লিঙ্গ : মহিলা			নাম : শৈব্যা রায় স্বামীর নাম: মুকুন্দরাম রায় বাড়ির নং : n0016 বয়স : 59 লিঙ্গ : মহিলা			নাম : নিপেন রায় পিতার নাম: জটিয়া রায় বাড়ির নং : n0074 বয়স : 66 লিঙ্গ : পুরুষ		
475	RIY2192383	ফটো উপলব্ধ	476	RIY1717602	ফটো উপলব্ধ	477	RIY1586155	ফটো উপলব্ধ
নাম : ধৌলু রায় পিতার নাম: টারু রায় বাড়ির নং : n0338 বয়স : 45 লিঙ্গ : পুরুষ			নাম : দেবজীৎ রায় পিতার নাম: মেঘনাথ রায় বাড়ির নং : n0017 বয়স : 29 লিঙ্গ : পুরুষ			নাম : সঞ্জীব রায় পিতার নাম: খোকা রায় বাড়ির নং : n0066 বয়স : 31 লিঙ্গ : পুরুষ		
478	RIY1589472	ফটো উপলব্ধ	479	RIY2451912	ফটো উপলব্ধ	480	RIY2635217	ফটো উপলব্ধ
নাম : বিনোতা বর্মন পিতার নাম: বাতাসু বর্মন বাড়ির নং : এন0051 বয়স : 30 লিঙ্গ : মহিলা			নাম : পরেশ চন্দ্র রায় পিতার নাম: রমাকান্ত রায় বাড়ির নং : এন0051 বয়স : 61 লিঙ্গ : পুরুষ			নাম : জীবন রায় পিতার নাম: ফটিক চাঁদ রায় বাড়ির নং : এন0030 বয়স : 29 লিঙ্গ : পুরুষ		



বিধানসভা নির্বাচনক্ষেত্রের নং, নাম : 13-ফালাকাটা
ভাগ নং, নাম : 1-আলিনগর অতীত পারা ও মিত্র পারা অংশ

481	KWK2246502	নাম : জয়ন্ত রায় পিতার নাম: গজেন্দ্রনাথ রায় বাড়ির নং : n0065 বয়স : 43 লিঙ্গ : পুরুষ	ফটো উপলব্ধ	482	RIY1717578	নাম : কমল রায় পিতার নাম: গজেন্দ্র রায় বাড়ির নং : n0130 বয়স : 29 লিঙ্গ : পুরুষ	ফটো উপলব্ধ	483	RIY2668804	নাম : সৌভাগ্য বর্মন রায় স্বামীর নাম: সুকুমার রায় বাড়ির নং : এন015 বয়স : 22 লিঙ্গ : মহিলা	ফটো উপলব্ধ
484	RIY1806736	নাম : বিশুজিৎ রায় পিতার নাম: বিমল চন্দ্র রায় বাড়ির নং : n0106 বয়স : 29 লিঙ্গ : পুরুষ	ফটো উপলব্ধ	485	RIY1806744	নাম : জয়দেব রায় পিতার নাম: বিপিন রায় বাড়ির নং : n0093 বয়স : 30 লিঙ্গ : পুরুষ	ফটো উপলব্ধ	486	KWK2595718	নাম : জয়ন্ত কুমার রায় পিতার নাম: দয়াকান্ত রায় বাড়ির নং : n0155 বয়স : 42 লিঙ্গ : পুরুষ	ফটো উপলব্ধ
487	RIY2597227	নাম : রিস্পা রায় পিতার নাম: নারায়ণ রায় বাড়ির নং : এন0163 বয়স : 28 লিঙ্গ : মহিলা	ফটো উপলব্ধ	488	WB/02/014/486738	নাম : শ্রীবাস রায় পিতার নাম: সুনীল রায় বাড়ির নং : n0081 বয়স : 52 লিঙ্গ : পুরুষ	ফটো উপলব্ধ	489	KWK1616622	নাম : অঞ্জনা রায় স্বামীর নাম: শ্রীবাস রায় বাড়ির নং : n0081 বয়স : 47 লিঙ্গ : মহিলা	ফটো উপলব্ধ
490	RIY2571040	নাম : বিপুল রয় পিতার নাম: পলাশ রয় বাড়ির নং : এন0116 বয়স : 23 লিঙ্গ : পুরুষ	ফটো উপলব্ধ	491	RIY2517266	নাম : অম্বিকা বর্মন রয় স্বামীর নাম: সুকুমার রয় বাড়ির নং : n0150 বয়স : 26 লিঙ্গ : মহিলা	ফটো উপলব্ধ	492	KWK2714269	নাম : সুমন সরকার পিতার নাম: সুধাংশু সরকার বাড়ির নং : না বয়স : 39 লিঙ্গ : পুরুষ	ফটো উপলব্ধ
493	WB/02/014/4866871	নাম : আরতি রায় স্বামীর নাম: বিপিন রায় বাড়ির নং : n0071 বয়স : 54 লিঙ্গ : মহিলা	ফটো উপলব্ধ	494	RIY2260339	নাম : রিংকী অধিকারী রায় স্বামীর নাম: তপন রায় বাড়ির নং : এন0156 বয়স : 29 লিঙ্গ : মহিলা	ফটো উপলব্ধ	495	RIY2464162	নাম : বাপি রায় পিতার নাম: ধীরেন রায় বাড়ির নং : n0023 বয়স : 24 লিঙ্গ : পুরুষ	ফটো উপলব্ধ
496	RIY2192367	নাম : মহামায়া রায় পিতার নাম: বিমল রায় বাড়ির নং : n0239 বয়স : 26 লিঙ্গ : মহিলা	ফটো উপলব্ধ	497	RIY2192524	নাম : অভিষেক রায় পিতার নাম: প্রভাত রায় বাড়ির নং : n0351 বয়স : 26 লিঙ্গ : পুরুষ	ফটো উপলব্ধ	498	RIY1323419	নাম : বাদল রায় পিতার নাম: মেঘনাথ রায় বাড়ির নং : n0017 বয়স : 34 লিঙ্গ : পুরুষ	ফটো উপলব্ধ
499	RIY1806751	নাম : নিলিমা রায় স্বামীর নাম: সুকান্ত রায় বাড়ির নং : 228 বয়স : 35 লিঙ্গ : মহিলা	ফটো উপলব্ধ	500	RIY2620219	নাম : অনুপম রায় পিতার নাম: বিপুল কুমার রায় বাড়ির নং : এন0024 বয়স : 23 লিঙ্গ : পুরুষ	ফটো উপলব্ধ	501	RIY1719574	নাম : পঞ্চমী রায় স্বামীর নাম: মানস রায় বাড়ির নং : n0286 বয়স : 33 লিঙ্গ : মহিলা	ফটো উপলব্ধ
502	WB/02/014/4866446	নাম : জয়ন্তি রায় স্বামীর নাম: খোকা রায় বাড়ির নং : n0066 বয়স : 54 লিঙ্গ : মহিলা	ফটো উপলব্ধ	503	WB/02/014/4866564	নাম : রমিলা রায় স্বামীর নাম: উপেন রায় বাড়ির নং : n0007 বয়স : 56 লিঙ্গ : মহিলা	ফটো উপলব্ধ	504	WB/02/014/4866764	নাম : যশোদা রায় স্বামীর নাম: অনিল চন্দ্র রায় বাড়ির নং : n0009 বয়স : 57 লিঙ্গ : মহিলা	ফটো উপলব্ধ
505	WB/02/014/4866603	নাম : মুকুন্দ রাম রায় পিতার নাম: মালুরাম রায় বাড়ির নং : n0016 বয়স : 67 লিঙ্গ : পুরুষ	ফটো উপলব্ধ	506	RIY2260354	নাম : বিশুজীৎ রায় পিতার নাম: সুবীর চন্দ্র রায় বাড়ির নং : এন00097 বয়স : 25 লিঙ্গ : পুরুষ	ফটো উপলব্ধ	507	WB/02/014/486125	নাম : গদা রায় পিতার নাম: আনন্দ মোহন রায় বাড়ির নং : n0075 বয়স : 58 লিঙ্গ : পুরুষ	ফটো উপলব্ধ
508	WB/02/014/486544	নাম : গজেন্দ্র নাথ রায় পিতার নাম: অতুল চন্দ্র রায় বাড়ির নং : n0065 বয়স : 70 লিঙ্গ : পুরুষ	ফটো উপলব্ধ	509	RIY1438332	নাম : শংকর রায় পিতার নাম: গদা রায় বাড়ির নং : n0075 বয়স : 31 লিঙ্গ : পুরুষ	ফটো উপলব্ধ	510	WB/02/014/4866457	নাম : রতেশ্বরী রায় স্বামীর নাম: গজেন্দ্র নাথ রায় বাড়ির নং : n0065 বয়স : 60 লিঙ্গ : মহিলা	ফটো উপলব্ধ



বিধানসভা নির্বাচনক্ষেত্রের নং, নাম : 13-ফালাকাটা
ভাগ নং, নাম : 1-আলিনগর অতীত পারা ও মিত্র পারা অংশ

511	RIY1024991	ফটো উপলব্ধ	512	RIY2260396	ফটো উপলব্ধ	513	WB/02/014/486741	ফটো উপলব্ধ
নাম : রতন কুমার রায় পিতার নাম: গজেন্দ্র নাথ রায় বাড়ির নং : n0065 বয়স : 37 লিঙ্গ : পুরুষ			নাম : রাজু রায় পিতার নাম: যাদব রায় বাড়ির নং : এন0001 বয়স : 25 লিঙ্গ : পুরুষ			নাম : শ্রীরূপ রায় পিতার নাম: সুনীল রায় বাড়ির নং : n0081 বয়স : 49 লিঙ্গ : পুরুষ		
514	RIY2731016	ফটো উপলব্ধ	515	RIY2742864	ফটো উপলব্ধ	516	WB/02/014/486225	ফটো উপলব্ধ
নাম : রাকেশ রায় পিতার নাম: জাদব রায় বাড়ির নং : এন0216 বয়স : 22 লিঙ্গ : পুরুষ			নাম : জিৎ রায় পিতার নাম: রুপন রায় বাড়ির নং : এন001 বয়স : 22 লিঙ্গ : পুরুষ			নাম : জিতেন রায় পিতার নাম: জটিয়া রায় বাড়ির নং : n0073 বয়স : 58 লিঙ্গ : পুরুষ		
517	WB/02/014/486133	ফটো উপলব্ধ	518	WB/02/014/4866107	ফটো উপলব্ধ	519	KWK1616523	ফটো উপলব্ধ
নাম : দিগ্গি রায় স্বামীর নাম: জিতেন রায় বাড়ির নং : n0073 বয়স : 55 লিঙ্গ : মহিলা			নাম : ফনিভূষণ রায় পিতার নাম: ধরনী মোহন রায় বাড়ির নং : n0064 বয়স : 65 লিঙ্গ : পুরুষ			নাম : হীরেন্দ্রনাথ রায় পিতার নাম: নরেন্দ্রনাথ রায় বাড়ির নং : n0064 বয়স : 48 লিঙ্গ : পুরুষ		
520	RIY2260347	ফটো উপলব্ধ	521	WB/02/014/486740	ফটো উপলব্ধ	522	RIY2470086	ফটো উপলব্ধ
নাম : আকাশ রায় পিতার নাম: হিরেন্দ্র নাথ রায় বাড়ির নং : এন0064 বয়স : 25 লিঙ্গ : পুরুষ			নাম : সদানন্দ রায় পিতার নাম: আনন্দ মোহন রায় বাড়ির নং : n0077 বয়স : 68 লিঙ্গ : পুরুষ			নাম : বুলু রায় পিতার নাম: উপেন রায় বাড়ির নং : n7 বয়স : 25 লিঙ্গ : পুরুষ		
523	RIY2204188	ফটো উপলব্ধ	524	RIY2117398	ফটো উপলব্ধ	525	RIY1438134	ফটো উপলব্ধ
নাম : মন্দিরা বর্মন স্বামীর নাম: ইন্দ্রজিৎ রায় বাড়ির নং : এন0016 বয়স : 26 লিঙ্গ : মহিলা			নাম : বিষ্ণু রায় পিতার নাম: হরিশংকর রায় বাড়ির নং : n0305 বয়স : 27 লিঙ্গ : পুরুষ			নাম : উকিলা রায় স্বামীর নাম: সতেন রায় বাড়ির নং : n0073 বয়স : 32 লিঙ্গ : মহিলা		
526	RIY2260248	ফটো উপলব্ধ	527	RIY2340255	ফটো উপলব্ধ	528	KWK2816270	ফটো উপলব্ধ
নাম : প্রতিমা রায় স্বামীর নাম: রাকেশ রায় বাড়ির নং : এন0043 বয়স : 30 লিঙ্গ : মহিলা			নাম : নিখিল রায় পিতার নাম: ভোগ নারায়ণ রায় বাড়ির নং : n0070 বয়স : 57 লিঙ্গ : পুরুষ			নাম : লক্ষ্মী রায় স্বামীর নাম: নিখিল রায় বাড়ির নং : n0070 বয়স : 51 লিঙ্গ : মহিলা		
529	RIY2117539	ফটো উপলব্ধ	530	RIY2117323	ফটো উপলব্ধ	531	RIY2464030	ফটো উপলব্ধ
নাম : হিমালী রায় পিতার নাম: নুপেন রায় বাড়ির নং : এন0130 বয়স : 28 লিঙ্গ : মহিলা			নাম : অমিতেশ রায় পিতার নাম: ধনপতি রায় বাড়ির নং : n0298 বয়স : 27 লিঙ্গ : পুরুষ			নাম : আরতি রায় স্বামীর নাম: প্রসেনজিৎ রায় বাড়ির নং : n38 বয়স : 24 লিঙ্গ : মহিলা		
532	WB/02/014/486648	ফটো উপলব্ধ	533	RIY1236637	ফটো উপলব্ধ	534	RIY2339927	ফটো উপলব্ধ
নাম : আসারী রায় স্বামীর নাম: বানিয়া রায় বাড়ির নং : n0076 বয়স : 77 লিঙ্গ : মহিলা			নাম : অশোক রায় পিতার নাম: সদানন্দ রায় বাড়ির নং : n0077 বয়স : 35 লিঙ্গ : পুরুষ			নাম : পূর্ণিমা রায় স্বামীর নাম: জ্যোতিষ রায় বাড়ির নং : n0078 বয়স : 50 লিঙ্গ : মহিলা		
535	KWK1723394	ফটো উপলব্ধ	536	KWK2248581	ফটো উপলব্ধ	537	RIY2737435	ফটো উপলব্ধ
নাম : প্রহ্লাদ সরকার পিতার নাম: নিরঞ্জন সরকার বাড়ির নং : n0179 বয়স : 47 লিঙ্গ : পুরুষ			নাম : কনজ সরকার স্বামীর নাম: নিরঞ্জন সরকার বাড়ির নং : n0179 বয়স : 46 লিঙ্গ : মহিলা			নাম : কুমেশ্বরী রায় স্বামীর নাম: যোগেন্দ্রনাথ রায় বাড়ির নং : এন0139 বয়স : 75 লিঙ্গ : মহিলা		
538	KWK1722776	ফটো উপলব্ধ	539	RIY1717826	ফটো উপলব্ধ	540	RIY1236827	ফটো উপলব্ধ
নাম : রঞ্জনা রায় স্বামীর নাম: শ্রীরূপ রায় বাড়ির নং : n0081 বয়স : 45 লিঙ্গ : মহিলা			নাম : জয়ন্ত রায় পিতার নাম: জ্যোতিষ রায় বাড়ির নং : n0078 বয়স : 30 লিঙ্গ : পুরুষ			নাম : জয়দেব রায় পিতার নাম: গজেন্দ্র নাথ রায় বাড়ির নং : n0065 বয়স : 36 লিঙ্গ : পুরুষ		



541	RIY1438035	ফটো উপলব্ধ	542	KWK2710366	ফটো উপলব্ধ	543	RIY2474583	ফটো উপলব্ধ
নাম : সান্ত্বনা রায় স্বামীর নাম: বিশ্বজিৎ রায় বাড়ির নং : n0016 বয়স : 34 লিঙ্গ : মহিলা			নাম : সুচিত্রা রায় স্বামীর নাম: সহদেব রায় বাড়ির নং : n0205 বয়স : 39 লিঙ্গ : মহিলা			নাম : দুর্গা রায় পিতার নাম: গোপাল রায় বাড়ির নং : n189 বয়স : 23 লিঙ্গ : পুরুষ		
544	RIY2466191	ফটো উপলব্ধ	545	RIY2117315	ফটো উপলব্ধ	546	RIY1438068	ফটো উপলব্ধ
নাম : পঞ্চমী বর্মন পিতার নাম: সুধীর বর্মন বাড়ির নং : n0012 বয়স : 24 লিঙ্গ : মহিলা			নাম : রঞ্জন রায় পিতার নাম: জিতেন রায় বাড়ির নং : n0297 বয়স : 27 লিঙ্গ : পুরুষ			নাম : দীপক রায় পিতার নাম: নিপেন রায় বাড়ির নং : n0074 বয়স : 31 লিঙ্গ : পুরুষ		
547	RIY1236603	ফটো উপলব্ধ	548	RIY2260404	ফটো উপলব্ধ	549	RIY1717685	ফটো উপলব্ধ
নাম : পঙ্কজ রায় পিতার নাম: গোদা রায় বাড়ির নং : n0075 বয়স : 33 লিঙ্গ : পুরুষ			নাম : সুশীলা রায় স্বামীর নাম: হরিচরণ রায় বাড়ির নং : এন0001 বয়স : 80 লিঙ্গ : মহিলা			নাম : স্বপ্না রায় স্বামীর নাম: সুবোধ রায় বাড়ির নং : n0077 বয়স : 35 লিঙ্গ : মহিলা		
550	RIY2339935	ফটো উপলব্ধ	551	RIY2117331	ফটো উপলব্ধ	552	RIY1236496	ফটো উপলব্ধ
নাম : জ্যোতিষ রায় পিতার নাম: টটোয়া রায় বাড়ির নং : n0078 বয়স : 54 লিঙ্গ : পুরুষ			নাম : দয়মতী রায় স্বামীর নাম: প্রসান্ত রায় বাড়ির নং : n0299 বয়স : 33 লিঙ্গ : মহিলা			নাম : সনৎ রায় পিতার নাম: নিপেন রায় বাড়ির নং : n0074 বয়স : 33 লিঙ্গ : পুরুষ		
553	WB/02/014/486672	ফটো উপলব্ধ	554	KWK2246601	ফটো উপলব্ধ	555	RIY1323161	ফটো উপলব্ধ
নাম : সুভাষ চন্দ্র রায় পিতার নাম: আনন্দ মোহন রায় বাড়ির নং : n0076 বয়স : 57 লিঙ্গ : পুরুষ			নাম : বিষ্ণুপ্রিয়া রায় স্বামীর নাম: হীরেন্দ্রনাথ রায় বাড়ির নং : n0076 বয়স : 44 লিঙ্গ : মহিলা			নাম : সুবোধ রায় পিতার নাম: সদানন্দ রায় বাড়ির নং : n0077 বয়স : 34 লিঙ্গ : পুরুষ		
556	RIY1717628	ফটো উপলব্ধ	557	KWK2919363	ফটো উপলব্ধ	558	RIY2192334	ফটো উপলব্ধ
নাম : পবিত্র রায় পিতার নাম: নিখিল রায় বাড়ির নং : n0070 বয়স : 29 লিঙ্গ : পুরুষ			নাম : সঙ্কর রায় পিতার নাম: দয়াকান্ত রায় বাড়ির নং : 114 বয়স : 38 লিঙ্গ : পুরুষ			নাম : মৌসুমী রায় পিতার নাম: অনিল চন্দ্র রায় বাড়ির নং : n0319 বয়স : 26 লিঙ্গ : মহিলা		
559	WB/02/014/4866599	ফটো উপলব্ধ	560	WB/02/014/486519	ফটো উপলব্ধ	561	RIY1438381	ফটো উপলব্ধ
নাম : প্রমোদ রায় পিতার নাম: হেমচন্দ্র রায় বাড়ির নং : n0018 বয়স : 56 লিঙ্গ : পুরুষ			নাম : সবিতা রায় স্বামীর নাম: প্রমোদ রায় বাড়ির নং : n0018 বয়স : 50 লিঙ্গ : মহিলা			নাম : বিপ্লব রায় পিতার নাম: ফনিভূষণ রায় বাড়ির নং : n0064 বয়স : 32 লিঙ্গ : পুরুষ		
562	WB/02/014/4866839	ফটো উপলব্ধ	563	KWK2980787	ফটো উপলব্ধ	564	RIY2260289	ফটো উপলব্ধ
নাম : বিপিন রায় পিতার নাম: জটীয়া রায় বাড়ির নং : n0071 বয়স : 64 লিঙ্গ : পুরুষ			নাম : সুকান্ত রায় পিতার নাম: বিপিন রায় বাড়ির নং : 228 বয়স : 36 লিঙ্গ : পুরুষ			নাম : পারমিতা রায় পিতার নাম: নিমল রায় বাড়ির নং : এন0141 বয়স : 25 লিঙ্গ : মহিলা		
565	RIY2117521	ফটো উপলব্ধ	566	RIY2216075	ফটো উপলব্ধ	567	RIY1114073	ফটো উপলব্ধ
নাম : অনিল চন্দ্র রায় পিতার নাম: কালা চাঁদ রায় বাড়ির নং : n0319 বয়স : 69 লিঙ্গ : পুরুষ			নাম : সম্পা বর্মন পিতার নাম: সুন্দর মোহন বর্মন বাড়ির নং : এন0080 বয়স : 26 লিঙ্গ : মহিলা			নাম : বেবি রায় স্বামীর নাম: শংকর রায় বাড়ির নং : এন001 বয়স : 35 লিঙ্গ : মহিলা		
568	WB/02/014/486873	ফটো উপলব্ধ	569	WB/02/014/486630	ফটো উপলব্ধ	570	RIY2117380	ফটো উপলব্ধ
নাম : অনিতা রায় স্বামীর নাম: মতী রায় বাড়ির নং : n0079 বয়স : 53 লিঙ্গ : মহিলা			নাম : প্রমোদ চন্দ্র রায় পিতার নাম: টটোয়া রায় বাড়ির নং : এন0080 বয়স : 67 লিঙ্গ : পুরুষ			নাম : বিষ্ণু রায় পিতার নাম: মহেশ চন্দ্র রায় বাড়ির নং : n0304 বয়স : 29 লিঙ্গ : পুরুষ		

571 নাম : মানিক রায় পিতার নাম : সুভাষ রায় বাড়ির নং : n01133 বয়স : 29 লিঙ্গ : পুরুষ	RIY1717842 ফটো উপলব্ধ	572 নাম : অনিল চন্দ্র রায় পিতার নাম : বাবুরাম রায় বাড়ির নং : n0228 বয়স : 66 লিঙ্গ : পুরুষ	WB/02/014/4866857 ফটো উপলব্ধ	573 নাম : যোগমায়া রায় পিতার নাম : বিমল রায় বাড়ির নং : n0239 বয়স : 25 লিঙ্গ : মহিলা	RIY2260313 ফটো উপলব্ধ
574 নাম : বীরেন রায় পিতার নাম : সোমারু রায় বাড়ির নং : n0219 বয়স : 68 লিঙ্গ : পুরুষ	KWK0815423 ফটো উপলব্ধ	575 নাম : জ্যোতস্না রায় স্বামীর নাম : গদা রায় বাড়ির নং : n0075 বয়স : 55 লিঙ্গ : মহিলা	WB/02/014/486443 ফটো উপলব্ধ	576 নাম : শিখা রায় স্বামীর নাম : পলাশ রায় বাড়ির নং : n0064 বয়স : 48 লিঙ্গ : মহিলা	KWK2713667 ফটো উপলব্ধ
577 নাম : লবলী রায় স্বামীর নাম : বিশ্বপাড়া রয় বাড়ির নং : এন0024 বয়স : 34 লিঙ্গ : মহিলা	RIY2599058 ফটো উপলব্ধ	578 নাম : সুজন রায় পিতার নাম : সচিন রায় বাড়ির নং : এন002 বয়স : 25 লিঙ্গ : পুরুষ	RIY2260420 ফটো উপলব্ধ	579 নাম : ভরত রায় পিতার নাম : বিপিন রায় বাড়ির নং : n0326 বয়স : 27 লিঙ্গ : পুরুষ	RIY2117588 ফটো উপলব্ধ
580 নাম : অশোবালা রায় স্বামীর নাম : রনজিৎ রায় বাড়ির নং : n0312 বয়স : 39 লিঙ্গ : মহিলা	RIY2117463 ফটো উপলব্ধ	581 নাম : সুকুমার রায় পিতার নাম : বিপিন রায় বাড়ির নং : n0071 বয়স : 37 লিঙ্গ : পুরুষ	KWK2908713 ফটো উপলব্ধ	582 নাম : জয় নারায়ণ রায় পিতার নাম : কর্ণেশ্বর রায় বাড়ির নং : n0072 বয়স : 71 লিঙ্গ : পুরুষ	RIY2340438 ফটো উপলব্ধ
583 নাম : দীলিপ রায় অন্যান্য : সুশান্ত রায় বাড়ির নং : এন0003 বয়স : 33 লিঙ্গ : পুরুষ	RIY2670552 ফটো উপলব্ধ	584 নাম : পিংকি বর্মন পিতার নাম : প্রফুল্ল বর্মন বাড়ির নং : এন001 বয়স : 35 লিঙ্গ : মহিলা	YSL1484203 ফটো উপলব্ধ	585 নাম : সুমন্ত রায় পিতার নাম : প্রমোদ রায় বাড়ির নং : n0018 বয়স : 29 লিঙ্গ : পুরুষ	RIY1717669 ফটো উপলব্ধ
586 নাম : রঞ্জিতা রায় পিতার নাম : উপেন রায় বাড়ির নং : এন0059 বয়স : 22 লিঙ্গ : মহিলা	RIY2664969 ফটো উপলব্ধ	S2 587 নাম : সুমিকা রায় পিতার নাম : সত্যেন্দ্র রায় বাড়ির নং : 203 বয়স : 23 লিঙ্গ : মহিলা	RIY2744878 ফটো উপলব্ধ	588 নাম : ব্রজেন্দ্র নাথ রায় পিতার নাম : যোগেন্দ্র নাথ রায় বাড়ির নং : n0146 বয়স : 47 লিঙ্গ : পুরুষ	RIY2453298 ফটো উপলব্ধ
589 নাম : সুমিত রায় পিতার নাম : সুভাষ চন্দ্র রায় বাড়ির নং : n0335 বয়স : 27 লিঙ্গ : পুরুষ	RIY2176295 ফটো উপলব্ধ	590 নাম : হরিশঙ্কর রায় পিতার নাম : রবিন্দ্র নাথ রায় বাড়ির নং : n0148 বয়স : 26 লিঙ্গ : পুরুষ	RIY2192292 ফটো উপলব্ধ	591 নাম : মাংশী বর্মন (রায়) স্বামীর নাম : বিকাশ রায় বাড়ির নং : n0159 বয়স : 35 লিঙ্গ : মহিলা	RIY1236678 ফটো উপলব্ধ
592 নাম : কলি রায় পিতার নাম : গোপাল রায় বাড়ির নং : n0199 বয়স : 26 লিঙ্গ : মহিলা	RIY2192284 ফটো উপলব্ধ	593 নাম : রেনুকা রায় স্বামীর নাম : অনিল চন্দ্র রায় বাড়ির নং : n0343 বয়স : 46 লিঙ্গ : মহিলা	RIY2192458 ফটো উপলব্ধ	594 নাম : রাখী রায় পিতার নাম : অনিল চন্দ্র রায় বাড়ির নং : n0346 বয়স : 26 লিঙ্গ : মহিলা	RIY2192482 ফটো উপলব্ধ
595 নাম : কিরেন্দ্র নাথ রায় পিতার নাম : হরগোবিন্দ রায় বাড়ির নং : n0138 বয়স : 70 লিঙ্গ : পুরুষ	WB/02/014/486622 ফটো উপলব্ধ	596 নাম : তিলক রায় পিতার নাম : দয়্যারাম রায় বাড়ির নং : n0133 বয়স : 50 লিঙ্গ : পুরুষ	WB/02/014/4866836 ফটো উপলব্ধ	597 নাম : শিবানী রায় স্বামীর নাম : দেবারু রায় বাড়ির নং : n0127 বয়স : 36 লিঙ্গ : মহিলা	RIY1717743 ফটো উপলব্ধ
598 নাম : দেবারু রায় পিতার নাম : হরনীমোহন রায় বাড়ির নং : n0127 বয়স : 47 লিঙ্গ : পুরুষ	KWK2595452 ফটো উপলব্ধ	599 নাম : সমন রায় পিতার নাম : জ্যোতিষ রায় বাড়ির নং : n0123 বয়স : 42 লিঙ্গ : পুরুষ	KWK2595627 ফটো উপলব্ধ	600 নাম : পলাশ রায় পিতার নাম : সুধাকর রায় বাড়ির নং : n0116 বয়স : 49 লিঙ্গ : পুরুষ	RIY2343879 ফটো উপলব্ধ

বিধানসভা নির্বাচনক্ষেত্রের নং, নাম : 13-ফালাকাটা
ভাগ নং, নাম : 1-আলিনগর অতীত পারা ও মিত্র পারা অংশ

601	RIY1438019	নাম : কল্পনা রায় স্বামীর নাম: দিলিপ রায় বাড়ির নং : n0046 বয়স : 31 লিঙ্গ : মহিলা	ফটো উপলব্ধ	602	WB/02/014/486918	নাম : দিনেশ চন্দ্র রায় পিতার নাম: দেবেন্দ্র রায় বাড়ির নং : n0046 বয়স : 55 লিঙ্গ : পুরুষ	ফটো উপলব্ধ	603	RIY2774842	নাম : নেহা রায় পিতার নাম: দিনেশ রায় বাড়ির নং : এন001 বয়স : 21 লিঙ্গ : মহিলা	ফটো উপলব্ধ
604	WB/02/014/4866680	নাম : ভবেন্দ্র নাথ রায় পিতার নাম: রজনী কান্ত রায় বাড়ির নং : n0025 বয়স : 74 লিঙ্গ : পুরুষ	ফটো উপলব্ধ	605	RIY1438324	নাম : প্রতাপ রায় পিতার নাম: প্রফুল্ল রায় বাড়ির নং : n0022 বয়স : 31 লিঙ্গ : পুরুষ	ফটো উপলব্ধ	606	WB/02/014/4866455	নাম : দেবমায়া রায় স্বামীর নাম: গজেন্দ্র নাথ রায় বাড়ির নং : n0065 বয়স : 63 লিঙ্গ : মহিলা	ফটো উপলব্ধ
607	KWK1618263	নাম : মনীন্দ্র রায় পিতার নাম: হরিচরণ রায় বাড়ির নং : n0151 বয়স : 56 লিঙ্গ : পুরুষ	ফটো উপলব্ধ	608	RIY2340313	নাম : মঞ্জু রায় স্বামীর নাম: সত্যেন রায় বাড়ির নং : n0114 বয়স : 50 লিঙ্গ : মহিলা	ফটো উপলব্ধ	609	WB/02/014/4866359	নাম : সত্যেন রায় পিতার নাম: মনীন্দ্র রায় বাড়ির নং : n0114 বয়স : 56 লিঙ্গ : পুরুষ	ফটো উপলব্ধ
610	WB/02/014/4866409	নাম : বসুমতি রায় স্বামীর নাম: বিমল রায় বাড়ির নং : n0106 বয়স : 50 লিঙ্গ : মহিলা	ফটো উপলব্ধ	611	WB/02/014/4866471	নাম : রাজকুমারী রায় স্বামীর নাম: সুকুমার রায় বাড়ির নং : n0094 বয়স : 51 লিঙ্গ : মহিলা	ফটো উপলব্ধ	612	KWK0814624	নাম : শিবিন রায় পিতার নাম: শ্রদ্ধামোহন রায় বাড়ির নং : n0093 বয়স : 57 লিঙ্গ : পুরুষ	ফটো উপলব্ধ
613	KWK2816726	নাম : হিরেন্দ্র নাথ রায় পিতার নাম: হরগোবিন্দ রায় বাড়ির নং : n0134 বয়স : 76 লিঙ্গ : পুরুষ	ফটো উপলব্ধ	614	RIY2117406	নাম : অমৃতা রায় স্বামীর নাম: প্রতাপ রায় বাড়ির নং : n001 বয়স : 27 লিঙ্গ : মহিলা	ফটো উপলব্ধ	615	KWK2980597	নাম : সন্ধ্যানী রায় স্বামীর নাম: কেশব রায় বাড়ির নং : 342 বয়স : 42 লিঙ্গ : মহিলা	ফটো উপলব্ধ
616	WB/02/014/486543	নাম : যশোবালা রায় স্বামীর নাম: প্রেমানন্দ রায় বাড়ির নং : n0120 বয়স : 76 লিঙ্গ : মহিলা	ফটো উপলব্ধ	617	RIY1586205	নাম : শৈব্যা বর্মন (রায়) স্বামীর নাম: তপন রায় বাড়ির নং : n0155 বয়স : 32 লিঙ্গ : মহিলা	ফটো উপলব্ধ	618	WB/02/014/486928	নাম : নন্দরানী রায় স্বামীর নাম: দিনেশ রায় বাড়ির নং : n0155 বয়স : 61 লিঙ্গ : মহিলা	ফটো উপলব্ধ
619	WB/02/014/4866412	নাম : দিনেশ রায় পিতার নাম: ধরনীকান্ত রায় বাড়ির নং : n0155 বয়স : 76 লিঙ্গ : পুরুষ	ফটো উপলব্ধ	620	USI0114256	নাম : কল্পনা রায় স্বামীর নাম: কৃষ্ণপদ রায় বাড়ির নং : n0139 বয়স : 36 লিঙ্গ : মহিলা	ফটো উপলব্ধ	621	RIY1753201	নাম : পায়েল ভৌমিক স্বামীর নাম: বিশুজিৎ সরকার বাড়ির নং : n0001 বয়স : 29 লিঙ্গ : মহিলা	ফটো উপলব্ধ
622	WB/02/014/486500	নাম : সুধীর চন্দ্র রায় পিতার নাম: এলিয়া রায় বাড়ির নং : n0097 বয়স : 57 লিঙ্গ : পুরুষ	ফটো উপলব্ধ	623	WB/02/014/486773	নাম : বসন্ত রায় পিতার নাম: ললিত রায় বাড়ির নং : n0096 বয়স : 55 লিঙ্গ : পুরুষ	ফটো উপলব্ধ	624	RIY2873933	নাম : সুরেশ রায় পিতার নাম: জগদীশ রায় বাড়ির নং : n0092 বয়স : 50 লিঙ্গ : পুরুষ	ফটো উপলব্ধ
625	RIY1438340	নাম : প্রকাশ চন্দ্র রায় পিতার নাম: অনিল চন্দ্র রায় বাড়ির নং : n0009 বয়স : 32 লিঙ্গ : পুরুষ	ফটো উপলব্ধ	626	KWK2816353	নাম : উপেন রায় পিতার নাম: সোমারু রায় বাড়ির নং : n0007 বয়স : 58 লিঙ্গ : পুরুষ	ফটো উপলব্ধ	627	KWK2596229	নাম : অন্নদিনী রায় স্বামীর নাম: ভবেন রায় বাড়ির নং : n0257 বয়স : 57 লিঙ্গ : মহিলা	ফটো উপলব্ধ
628	RIY2609634	নাম : শোভা রায় পিতার নাম: শ্যামল রায় বাড়ির নং : এন0141 বয়স : 24 লিঙ্গ : মহিলা	ফটো উপলব্ধ	629	WB/02/014/4866417	নাম : ভারতি রায় স্বামীর নাম: ফনিভূষণ রায় বাড়ির নং : n0069 বয়স : 52 লিঙ্গ : মহিলা	ফটো উপলব্ধ	630	KWK2816791	নাম : স্বপন রায় পিতার নাম: কালী চরণ রায় বাড়ির নং : n0067 বয়স : 40 লিঙ্গ : পুরুষ	ফটো উপলব্ধ



বিধানসভা নির্বাচনক্ষেত্রের নং, নাম : 13-ফালাকাটা
ভাগ নং, নাম : 1-আলিনগর অতীত পারা ও মিত্র পারা অংশ

631	RIY0160077	ফটো উপলব্ধ	632	RIY0160804	ফটো উপলব্ধ	633	KWK0815621	ফটো উপলব্ধ
নাম : সঞ্জিৎ রায় পিতার নাম: হরিকান্ত রায় বাড়ির নং : n0044 বয়স : 36 লিঙ্গ : পুরুষ			নাম : সন্তোষ রায় পিতার নাম: শিবেন রায় বাড়ির নং : n0156 বয়স : 39 লিঙ্গ : পুরুষ			নাম : শিবেন রায় পিতার নাম: নরেন্দ্র নাথ রায় বাড়ির নং : n0156 বয়স : 68 লিঙ্গ : পুরুষ		
634	RIY1236819	ফটো উপলব্ধ	635	WB/02/014/486606	ফটো উপলব্ধ	636	WB/02/014/486304	ফটো উপলব্ধ
নাম : স্বপন রায় পিতার নাম: দিনেশ রায় বাড়ির নং : n0155 বয়স : 34 লিঙ্গ : পুরুষ			নাম : ফনীবালা রায় স্বামীর নাম: উকিল রায় বাড়ির নং : n0086 বয়স : 53 লিঙ্গ : মহিলা			নাম : উকিল রায় পিতার নাম: ভোগ নারায়ন রায় বাড়ির নং : n0086 বয়স : 61 লিঙ্গ : পুরুষ		
637	WB/02/014/4866145	ফটো উপলব্ধ	638	KWK1731967	ফটো উপলব্ধ	639	RIY1106186	ফটো উপলব্ধ
নাম : সুবোধ রায় পিতার নাম: জীবন রায় বাড়ির নং : n0173 বয়স : 51 লিঙ্গ : পুরুষ			নাম : বিমল রায় পিতার নাম: দেবনারায়ণ রায় বাড়ির নং : n0159 বয়স : 47 লিঙ্গ : পুরুষ			নাম : বুলন রায় স্বামীর নাম: কৃষ্ণ রায় বাড়ির নং : n0087 বয়স : 35 লিঙ্গ : মহিলা		
640	RIY1025071	ফটো উপলব্ধ	641	WB/02/014/486084	ফটো উপলব্ধ	642	RIY2807170	ফটো উপলব্ধ
নাম : স্বপন রায় পিতার নাম: ফুলেশ্বর রায় বাড়ির নং : n0192 বয়স : 41 লিঙ্গ : পুরুষ			নাম : গিরেন্দ্র নাথ রায় পিতার নাম: নরেন্দ্র নাথ রায় বাড়ির নং : n0190 বয়স : 63 লিঙ্গ : পুরুষ			নাম : মনোজ রায় পিতার নাম: গিরীন্দ্র নাথ রায় বাড়ির নং : এন0190 বয়স : 30 লিঙ্গ : পুরুষ		
643	WB/02/014/486628	ফটো উপলব্ধ	644	RIY2699320	ফটো উপলব্ধ	645	WB/02/014/486523	ফটো উপলব্ধ
নাম : পরমে রায় স্বামীর নাম: গাদলা রায় বাড়ির নং : n0084 বয়স : 70 লিঙ্গ : মহিলা			নাম : জিৎ রায় পিতার নাম: কমল রায় বাড়ির নং : 001 বয়স : 22 লিঙ্গ : পুরুষ			নাম : সুশীলা রায় স্বামীর নাম: খগেন রায় বাড়ির নং : n0040 বয়স : 65 লিঙ্গ : মহিলা		
646	WB/02/014/4866403	ফটো উপলব্ধ	647	KWK2713709	ফটো উপলব্ধ	648	KWK2713956	ফটো উপলব্ধ
নাম : বাসন্তি রায় স্বামীর নাম: হরিকান্ত রায় বাড়ির নং : n0039 বয়স : 57 লিঙ্গ : মহিলা			নাম : মানষ রায় পিতার নাম: অমল রায় বাড়ির নং : n0035 বয়স : 39 লিঙ্গ : পুরুষ			নাম : উতপল রায় পিতার নাম: গনেশ রায় বাড়ির নং : n0063 বয়স : 41 লিঙ্গ : পুরুষ		
649	WB/02/014/486422	ফটো উপলব্ধ	650	WB/02/014/486668	ফটো উপলব্ধ	651	RIY1323104	ফটো উপলব্ধ
নাম : শেফালী রায় স্বামীর নাম: নিপিন রায় বাড়ির নং : n0061 বয়স : 50 লিঙ্গ : মহিলা			নাম : উপেন রায় পিতার নাম: দামাউ রায় বাড়ির নং : n0059 বয়স : 55 লিঙ্গ : পুরুষ			নাম : পৃথিাশ রায় পিতার নাম: নারায়ন চন্দ্র রায় বাড়ির নং : n0055 বয়স : 32 লিঙ্গ : পুরুষ		
652	KWK2983583	ফটো উপলব্ধ	653	KWK2908432	ফটো উপলব্ধ	654	WB/02/014/486401	ফটো উপলব্ধ
নাম : হেমন্তী বর্মন(রায়) স্বামীর নাম: বিকাশ রায় বাড়ির নং : n0052 বয়স : 37 লিঙ্গ : মহিলা			নাম : বিকাশ রায় পিতার নাম: রমেশ রায় বাড়ির নং : n0052 বয়স : 38 লিঙ্গ : পুরুষ			নাম : মালতি রায় স্বামীর নাম: রমেশ চন্দ্র রায় বাড়ির নং : n0052 বয়স : 60 লিঙ্গ : মহিলা		
655	WB/02/014/4866788	ফটো উপলব্ধ	656	WB/02/014/486958	ফটো উপলব্ধ	657	KWK2595734	ফটো উপলব্ধ
নাম : গজেন্দ্র নাথ বর্মন পিতার নাম: পঞ্চানন বর্মন বাড়ির নং : n0008 বয়স : 53 লিঙ্গ : পুরুষ			নাম : শর্মিলা রায় স্বামীর নাম: সুরেশ রায় বাড়ির নং : n0029 বয়স : 48 লিঙ্গ : মহিলা			নাম : শেফালী রায় স্বামীর নাম: ফটিক চাঁদ রায় বাড়ির নং : n0030 বয়স : 52 লিঙ্গ : মহিলা		
658	KWK1612431	ফটো উপলব্ধ	659	RIY2345502	ফটো উপলব্ধ	660	RIY1586213	ফটো উপলব্ধ
নাম : সুনীল রায় পিতার নাম: রূপকান্ত রায় বাড়ির নং : n0268 বয়স : 47 লিঙ্গ : পুরুষ			নাম : বিশ্বনাথ রায় পিতার নাম: চেংটিয়া রায় বাড়ির নং : n0166 বয়স : 71 লিঙ্গ : পুরুষ			নাম : বাসবী বর্মন (রায়) স্বামীর নাম: সঞ্জীব রায় বাড়ির নং : n0044 বয়স : 30 লিঙ্গ : মহিলা		



বিধানসভা নির্বাচনক্ষেত্রের নং, নাম : 13-ফালাকাটা
ভাগ নং, নাম : 1-আলিনগর অতীত পারা ও মিত্র পারা অংশ

661	RIY2737740	ফটো উপলব্ধ	662	RIY2624039	ফটো উপলব্ধ	663	RIY1106046	ফটো উপলব্ধ
নাম : শ্যামলী রায় স্বামীর নাম: হরিকান্ত রায় বাড়ির নং : n0044 বয়স : 57 লিঙ্গ : মহিলা			নাম : জয়দীপ মিত্র মায়ের নাম: অঞ্জলি মিত্র বাড়ির নং : এন0363 বয়স : 23 লিঙ্গ : পুরুষ			নাম : মালতী রায় স্বামীর নাম: বিমল রায় বাড়ির নং : n0241 বয়স : 46 লিঙ্গ : মহিলা		
664	RIY1586171	ফটো উপলব্ধ	665	KWK2980688	ফটো উপলব্ধ	666	WB/02/014/486925	ফটো উপলব্ধ
নাম : প্রশান্ত রায় পিতার নাম: বিমল রায় বাড়ির নং : n0239 বয়স : 30 লিঙ্গ : পুরুষ			নাম : বিমল রায় পিতার নাম: দ্বিজেন্দ্রনাথ রায় বাড়ির নং : n0239 বয়স : 48 লিঙ্গ : পুরুষ			নাম : পরিমল রায় পিতার নাম: কালাচাঁদ রায় বাড়ির নং : n0141 বয়স : 55 লিঙ্গ : পুরুষ		
667	KWK2594976	ফটো উপলব্ধ	668	WB/02/014/486935	ফটো উপলব্ধ	669	WB/02/014/486599	ফটো উপলব্ধ
নাম : সুধাংশু রায় পিতার নাম: উপেন্দ্রনাথ রায় বাড়ির নং : n0236 বয়স : 44 লিঙ্গ : পুরুষ			নাম : যোগেন রায় পিতার নাম: নগেন্দ্র রায় বাড়ির নং : n0232 বয়স : 53 লিঙ্গ : পুরুষ			নাম : ধীরেন্দ্র নাথ রায় পিতার নাম: খইটু রায় বাড়ির নং : n0231 বয়স : 69 লিঙ্গ : পুরুষ		
670	KWK2595270	ফটো উপলব্ধ	671	KWK2980340	ফটো উপলব্ধ	672	WB/02/014/486353	ফটো উপলব্ধ
নাম : রনজিৎ রায় পিতার নাম: ধীরেন্দ্র নাথ রায় বাড়ির নং : n0229 বয়স : 42 লিঙ্গ : পুরুষ			নাম : দুধকুমার রায় পিতার নাম: দ্বিজেন্দ্রনাথ রায় বাড়ির নং : n0225 বয়স : 39 লিঙ্গ : পুরুষ			নাম : জ্যোত্স্না রায় স্বামীর নাম: জিতেন্দ্র নাথ রায় বাড়ির নং : n0137 বয়স : 69 লিঙ্গ : মহিলা		
673	KWK1722636	ফটো উপলব্ধ	674	RIY2774826	ফটো উপলব্ধ	675	WB/02/013/009371	ফটো উপলব্ধ
নাম : সন্তু রায় পিতার নাম: হীরেন্দ্র রায় বাড়ির নং : n0134 বয়স : 44 লিঙ্গ : পুরুষ			নাম : পরিতোষ রায় পিতার নাম: সন্তু রায় বাড়ির নং : এন0001 বয়স : 27 লিঙ্গ : পুরুষ			নাম : রাজকুমার রায় পিতার নাম: রূপকান্ত রায় বাড়ির নং : n0132 বয়স : 66 লিঙ্গ : পুরুষ		
676	KWK2595130	ফটো উপলব্ধ	677	WB/02/014/486697	ফটো উপলব্ধ	678	WB/02/014/486589	ফটো উপলব্ধ
নাম : সুনীতি রায় স্বামীর নাম: নির্মল রায় বাড়ির নং : n0141 বয়স : 41 লিঙ্গ : মহিলা			নাম : প্রমিলা রায় স্বামীর নাম: নগেন্দ্র রায় বাড়ির নং : n0249 বয়স : 73 লিঙ্গ : মহিলা			নাম : কুমোদিনী রায় স্বামীর নাম: অজিত রায় বাড়ির নং : n0244 বয়স : 58 লিঙ্গ : মহিলা		
679	KWK2713949	ফটো উপলব্ধ	680	RIY1236595	ফটো উপলব্ধ	681	KWK0815597	ফটো উপলব্ধ
নাম : অনিতা রায় স্বামীর নাম: পরিমল রায় বাড়ির নং : n0141 বয়স : 38 লিঙ্গ : মহিলা			নাম : অলক রায় পিতার নাম: অনিল চন্দ্র রায় বাড়ির নং : n0009 বয়স : 34 লিঙ্গ : পুরুষ			নাম : ধীরেন্দ্র রায় পিতার নাম: সোমারু রায় বাড়ির নং : n0006 বয়স : 63 লিঙ্গ : পুরুষ		
682	WB/02/014/4866626	ফটো উপলব্ধ	683	KWK2596914	ফটো উপলব্ধ	684	RIY2699361	ফটো উপলব্ধ
নাম : সরলবালা রায় স্বামীর নাম: পঞ্চানন রায় বাড়ির নং : n0008 বয়স : 73 লিঙ্গ : মহিলা			নাম : গৌষ্টরাম বর্মন পিতার নাম: রাইমোহন বর্মন বাড়ির নং : n0001 বয়স : 79 লিঙ্গ : পুরুষ			নাম : শিবানী রায় পিতার নাম: প্রভাত রায় বাড়ির নং : এন00272 বয়স : 22 লিঙ্গ : মহিলা		
685	WB/02/014/486545	ফটো উপলব্ধ	686	WB/02/014/486590	ফটো উপলব্ধ	687	RIY1717768	ফটো উপলব্ধ
নাম : রেনু রায় পিতার নাম: প্রেমানন্দ রায় বাড়ির নং : n0120 বয়স : 49 লিঙ্গ : মহিলা			নাম : আজবালা রায় স্বামীর নাম: ঘটোয়া রায় বাড়ির নং : n0150 বয়স : 51 লিঙ্গ : মহিলা			নাম : তাপসী বর্মন (রায়) স্বামীর নাম: মিলন রায় বাড়ির নং : n0106 বয়স : 30 লিঙ্গ : মহিলা		
688	RIY2340818	ফটো উপলব্ধ	689	RIY0158626	ফটো উপলব্ধ	690	WB/02/014/486492	ফটো উপলব্ধ
নাম : হরপ্রসাদ রায় পিতার নাম: শ্রীকান্ত রায় বাড়ির নং : n0104 বয়স : 57 লিঙ্গ : পুরুষ			নাম : অশোক রায় পিতার নাম: কিরেন রায় বাড়ির নং : n0100 বয়স : 47 লিঙ্গ : পুরুষ			নাম : মানিকশরী রায় স্বামীর নাম: কিরেন রায় বাড়ির নং : n0100 বয়স : 61 লিঙ্গ : মহিলা		

691 নাম : কিশোর কুমার রায় পিতার নাম: রাজকুমার রায় বাড়ির নং : n0099 বয়স : 36 লিঙ্গ : পুরুষ	RIY1024959 ফটো উপলব্ধ	692 নাম : প্রভাত রায় পিতার নাম: ললিত রায় বাড়ির নং : n0096 বয়স : 58 লিঙ্গ : পুরুষ	WB/02/014/486553 ফটো উপলব্ধ	Q 693 নাম : কৌশল্যা অধিকারী (রায়) স্বামীর নাম: বাবলু রায় বাড়ির নং : বয়স : 35 লিঙ্গ : মহিলা	RIY1717792 ফটো উপলব্ধ
694 নাম : বাবলু রায় পিতার নাম: জগদীশ রায় বাড়ির নং : n0092 বয়স : 46 লিঙ্গ : পুরুষ	KWK2595940 ফটো উপলব্ধ	695 নাম : রুপালি রায় স্বামীর নাম: অশোক রায় বাড়ির নং : n0022 বয়স : 33 লিঙ্গ : মহিলা	RIY2477420 ফটো উপলব্ধ	696 নাম : বিমলা রায় স্বামীর নাম: বুধেশ্বর রায় বাড়ির নং : n0023 বয়স : 63 লিঙ্গ : মহিলা	WB/02/014/486659 ফটো উপলব্ধ
697 নাম : বাবলু রায় পিতার নাম: বীরেন্দ্রনাথ রায় বাড়ির নং : n0022 বয়স : 42 লিঙ্গ : পুরুষ	KWK2596039 ফটো উপলব্ধ	698 নাম : সরস্বতী রায় পিতার নাম: সত্যেন রায় বাড়ির নং : n0014 বয়স : 41 লিঙ্গ : মহিলা	RIY1586114 ফটো উপলব্ধ	699 নাম : রাজকুমার রায় পিতার নাম: শ্রীকান্ত রায় বাড়ির নং : n0099 বয়স : 61 লিঙ্গ : পুরুষ	WB/02/014/486985 ফটো উপলব্ধ
700 নাম : শুভদীনী রায় স্বামীর নাম: শশীমোহন রায় বাড়ির নং : n0097 বয়স : 66 লিঙ্গ : মহিলা	WB/02/014/486473 ফটো উপলব্ধ	701 নাম : সুমিত্রা রায় স্বামীর নাম: সীবেন রায় বাড়ির নং : 174 বয়স : 38 লিঙ্গ : মহিলা	KWK2980357 ফটো উপলব্ধ	702 নাম : কৃষ্ণপদ রায় পিতার নাম: যোগেন্দ্র নাথ রায় বাড়ির নং : n0139 বয়স : 46 লিঙ্গ : পুরুষ	WB/02/014/486456 ফটো উপলব্ধ
703 নাম : সত্যজিৎ রায় পিতার নাম: হিতেন্দ্র নাথ রায় বাড়ির নং : n0136 বয়স : 34 লিঙ্গ : পুরুষ	RIY1236652 ফটো উপলব্ধ	704 নাম : ইন্দ্রজিৎ রায় পিতার নাম: হিতেন্দ্র নাথ রায় বাড়ির নং : n0136 বয়স : 37 লিঙ্গ : পুরুষ	RIY1236538 ফটো উপলব্ধ	705 নাম : লিপিকা রায় স্বামীর নাম: তিলক রায় বাড়ির নং : n0133 বয়স : 45 লিঙ্গ : মহিলা	KWK2713865 ফটো উপলব্ধ
706 নাম : কুশোবালা রায় স্বামীর নাম: রাজকুমার রায় বাড়ির নং : n0132 বয়স : 59 লিঙ্গ : মহিলা	WB/02/013/009147 ফটো উপলব্ধ	707 নাম : বনদা রায় স্বামীর নাম: সুধাকর রায় বাড়ির নং : n0116 বয়স : 76 লিঙ্গ : মহিলা	RIY2343887 ফটো উপলব্ধ	708 নাম : মিলন রায় পিতার নাম: বিমল রায় বাড়ির নং : n0106 বয়স : 35 লিঙ্গ : পুরুষ	RIY1105873 ফটো উপলব্ধ
709 নাম : বিমল রায় পিতার নাম: সনাতন রায় বাড়ির নং : n0106 বয়স : 56 লিঙ্গ : পুরুষ	WB/02/014/4866095 ফটো উপলব্ধ	710 নাম : সুনীতিবালা রায় স্বামীর নাম: সনাতন রায় বাড়ির নং : n0106 বয়স : 77 লিঙ্গ : মহিলা	WB/02/014/4866438 ফটো উপলব্ধ	711 নাম : অমিতা রায় স্বামীর নাম: নিরোদ রায় বাড়ির নং : n0058 বয়স : 40 লিঙ্গ : মহিলা	RIY1438027 ফটো উপলব্ধ
712 নাম : নারায়ন চন্দ্র রায় পিতার নাম: কালুয়া রায় বাড়ির নং : n0055 বয়স : 66 লিঙ্গ : পুরুষ	RIY2872034 ফটো উপলব্ধ	713 নাম : মনি রায়(বর্মন) স্বামীর নাম: মনিরাম রায় বাড়ির নং : n0053 বয়স : 39 লিঙ্গ : মহিলা	RIY0162024 ফটো উপলব্ধ	714 নাম : মহেশ চন্দ্র রায় পিতার নাম: রামাকান্ত রায় বাড়ির নং : n0053 বয়স : 69 লিঙ্গ : পুরুষ	WB/02/014/486733 ফটো উপলব্ধ
715 নাম : প্রিয়ব্রত রায় পিতার নাম: পরেশ চন্দ্র রায় বাড়ির নং : n0051 বয়স : 34 লিঙ্গ : পুরুষ	RIY1236579 ফটো উপলব্ধ	716 নাম : রিয়া রায় স্বামীর নাম: সুবোধ রায় বাড়ির নং : n0049 বয়স : 38 লিঙ্গ : মহিলা	RIY1024942 ফটো উপলব্ধ	717 নাম : জয়ন্তি রায় স্বামীর নাম: সুশেন রায় বাড়ির নং : n0049 বয়স : 64 লিঙ্গ : মহিলা	WB/02/014/486910 ফটো উপলব্ধ
718 নাম : অনন্ত রায় পিতার নাম: খোকা রায় বাড়ির নং : n0048 বয়স : 49 লিঙ্গ : পুরুষ	WB/02/014/486623 ফটো উপলব্ধ	719 নাম : অলোকা রায় স্বামীর নাম: খোকা রায় বাড়ির নং : n0048 বয়স : 67 লিঙ্গ : মহিলা	WB/02/014/486533 ফটো উপলব্ধ	720 নাম : সুমিতা বর্মন (রায়) স্বামীর নাম: দীপক রায় বাড়ির নং : n0047 বয়স : 33 লিঙ্গ : মহিলা	RIY1586122 ফটো উপলব্ধ



বিধানসভা নির্বাচনক্ষেত্রের নং, নাম : 13-ফালাকাটা
ভাগ নং, নাম : 1-আলিনগর অতীত পারা ও মিত্র পারা অংশ

721 নাম : প্রতিভা রায় স্বামীর নাম: বিপুল কুমার রায় বাড়ির নং : n0024 বয়স : 43 লিঙ্গ : মহিলা	KWK2596054 ফটো উপলব্ধ	722 নাম : প্রফুল্ল রায় পিতার নাম: বীরেন্দ্র নাথ রায় বাড়ির নং : n0022 বয়স : 50 লিঙ্গ : পুরুষ	WB/02/014/4866002 ফটো উপলব্ধ	723 নাম : স্বর্ণবালা রায় স্বামীর নাম: বীরেন্দ্র নাথ রায় বাড়ির নং : n0022 বয়স : 65 লিঙ্গ : মহিলা	WB/02/014/486351 ফটো উপলব্ধ
724 নাম : কৃষ্ণকান্ত রায় পিতার নাম: নরেন্দ্র নাথ রায় বাড়ির নং : n0064 বয়স : 46 লিঙ্গ : পুরুষ	KWK1616812 ফটো উপলব্ধ	725 নাম : গিরোবালা রায় স্বামীর নাম: উপেন রায় বাড়ির নং : n0059 বয়স : 43 লিঙ্গ : মহিলা	KWK2594943 ফটো উপলব্ধ	726 নাম : তাপসী বর্মন (রায়) স্বামীর নাম: বিমল রায় বাড়ির নং : n0058 বয়স : 34 লিঙ্গ : মহিলা	RIY1438175 ফটো উপলব্ধ
727 নাম : বিমল রায় পিতার নাম: মহাদেব রায় বাড়ির নং : n0058 বয়স : 45 লিঙ্গ : পুরুষ	KWK2596542 ফটো উপলব্ধ	728 নাম : সুভাষ রায় পিতার নাম: দয়াকান্ত রায় বাড়ির নং : 114 বয়স : 51 লিঙ্গ : পুরুষ	KWK0813022 ফটো উপলব্ধ	729 নাম : রাকেশ রায় পিতার নাম: রাধেশ্বর রায় বাড়ির নং : n0043 বয়স : 35 লিঙ্গ : পুরুষ	RIY1236561 ফটো উপলব্ধ
730 নাম : রজতকুমার রায় পিতার নাম: রতনকুমার রায় বাড়ির নং : n0024 বয়স : 47 লিঙ্গ : পুরুষ	KWK1615186 ফটো উপলব্ধ	731 নাম : নীরনবালা রায় স্বামীর নাম: প্রমোদ রায় বাড়ির নং : n0024 বয়স : 56 লিঙ্গ : মহিলা	WB/02/014/4866702 ফটো উপলব্ধ	732 নাম : মনি রায় পিতার নাম: মহেশ রায় বাড়ির নং : n0053 বয়স : 46 লিঙ্গ : পুরুষ	KWK1618834 ফটো উপলব্ধ
733 নাম : রমেশ চন্দ্র রায় পিতার নাম: রমাকান্ত রায় বাড়ির নং : n0052 বয়স : 65 লিঙ্গ : পুরুষ	WB/02/014/486817 ফটো উপলব্ধ	734 নাম : প্রশান্ত রায় পিতার নাম: শোক রায় বাড়ির নং : n0049 বয়স : 40 লিঙ্গ : পুরুষ	KWK2714038 ফটো উপলব্ধ	735 নাম : জয়বালা রায় স্বামীর নাম: দয়াকান্ত রায় বাড়ির নং : n0047 বয়স : 74 লিঙ্গ : মহিলা	WB/02/014/4866075 ফটো উপলব্ধ
736 নাম : পার্বতী রায় স্বামীর নাম: প্রফুল্ল রায় বাড়ির নং : n0022 বয়স : 53 লিঙ্গ : মহিলা	WB/02/014/486660 ফটো উপলব্ধ	737 নাম : বাস্টি রায় পিতার নাম: বাবলু রায় বাড়ির নং : এন001 বয়স : 20 লিঙ্গ : মহিলা	RIY2774230 ফটো উপলব্ধ	738 নাম : সান্তনা রায় স্বামীর নাম: উৎপল রায় বাড়ির নং : n0063 বয়স : 30 লিঙ্গ : মহিলা	RIY1586221 ফটো উপলব্ধ
739 নাম : হরি শঙ্কর রায় পিতার নাম: নিপেন রায় বাড়ির নং : n0061 বয়স : 32 লিঙ্গ : পুরুষ	RIY1717651 ফটো উপলব্ধ	740 নাম : অশোক রায় পিতার নাম: সন্তোষ রায় বাড়ির নং : n0028 বয়স : 36 লিঙ্গ : পুরুষ	RIY1585991 ফটো উপলব্ধ	741 নাম : কৌশল্যা রায় স্বামীর নাম: ভবেন্দ্র নাথ রায় বাড়ির নং : n0025 বয়স : 66 লিঙ্গ : মহিলা	WB/02/014/4866535 ফটো উপলব্ধ
742 নাম : কমল রায় পিতার নাম: উপেন্দ্র নাথ রায় বাড়ির নং : n0035 বয়স : 51 লিঙ্গ : পুরুষ	WB/02/014/486086 ফটো উপলব্ধ	743 নাম : শ্যামলী রায় স্বামীর নাম: সুশান্ত রায় বাড়ির নং : n0031 বয়স : 34 লিঙ্গ : মহিলা	RIY1322874 ফটো উপলব্ধ	744 নাম : সুরেশ রায় পিতার নাম: দেবেন্দ্র রায় বাড়ির নং : n0029 বয়স : 53 লিঙ্গ : পুরুষ	WB/02/014/486288 ফটো উপলব্ধ
745 নাম : মীঠন রায় পিতার নাম: বিশ্বনাথ রায় বাড়ির নং : n0166 বয়স : 31 লিঙ্গ : পুরুষ	RIY1717586 ফটো উপলব্ধ	746 নাম : রতন রায় পিতার নাম: সুভাষ রায় বাড়ির নং : 114 বয়স : 26 লিঙ্গ : পুরুষ	RIY2192466 ফটো উপলব্ধ	747 নাম : বিপ্লব রায় পিতার নাম: শিপু রায় বাড়ির নং : n21 বয়স : 24 লিঙ্গ : পুরুষ	RIY2474575 ফটো উপলব্ধ
748 নাম : হেন্দ্রিবালা বর্মন স্বামীর নাম: গজেন্দ্র নাথ বর্মন বাড়ির নং : n0159 বয়স : 41 লিঙ্গ : মহিলা	KWK2594679 ফটো উপলব্ধ	749 নাম : অমল রায় পিতার নাম: দেবনারায়ন রায় বাড়ির নং : n0159 বয়স : 40 লিঙ্গ : পুরুষ	KWK2713717 ফটো উপলব্ধ	750 নাম : বিমলা রায় স্বামীর নাম: সদানন্দ রায় বাড়ির নং : n0041 বয়স : 76 লিঙ্গ : মহিলা	WB/02/014/4866399 ফটো উপলব্ধ

বিধানসভা নির্বাচনক্ষেত্রের নং, নাম : 13-ফালাকাটা
ভাগ নং, নাম : 1-আলিনগর অতীত পারা ও মিত্র পারা অংশ

751 নাম : মামনী বর্মণ(রায়) স্বামীর নাম: রাজীব চন্দ্র রায় বাড়ির নং : n0040 বয়স : 36 লিঙ্গ : মহিলা	RIY1106012 ফটো উপলব্ধ	752 নাম : খগেন রায় পিতার নাম: বীর নারায়ণ রায় বাড়ির নং : n0040 বয়স : 79 লিঙ্গ : পুরুষ	WB/02/014/486584 ফটো উপলব্ধ	753 নাম : মনোবালা রায় স্বামীর নাম: সুরেশ রায় বাড়ির নং : n0277 বয়স : 76 লিঙ্গ : মহিলা	KWK2816688 ফটো উপলব্ধ
754 নাম : কনিকা বর্মণ(রায়) স্বামীর নাম: সন্তোষ রায় বাড়ির নং : n0166 বয়স : 36 লিঙ্গ : মহিলা	KWK2956688 ফটো উপলব্ধ	755 নাম : পিংকি রায় স্বামীর নাম: রনজিৎ রায় বাড়ির নং : n0301 বয়স : 27 লিঙ্গ : মহিলা	RIY2117356 ফটো উপলব্ধ	756 নাম : সংগীতা রায় পিতার নাম: নকুল চন্দ্র রায় বাড়ির নং : এন0030 বয়স : 28 লিঙ্গ : মহিলা	RIY2121903 ফটো উপলব্ধ
757 নাম : সুকান্ত রায় পিতার নাম: সদানন্দ রায় বাড়ির নং : n0041 বয়স : 46 লিঙ্গ : পুরুষ	KWK1618271 ফটো উপলব্ধ	Q 758 নাম : সবিতা বর্মণ স্বামীর নাম: সুশীল রায় বাড়ির নং : বয়স : 48 লিঙ্গ : মহিলা	RIY1322965 ফটো উপলব্ধ	759 নাম : ধীরেন রায় পিতার নাম: নরেন্দ্রনাথ রায় বাড়ির নং : n0159 বয়স : 54 লিঙ্গ : পুরুষ	KWK0814020 ফটো উপলব্ধ
760 নাম : দেবনারায়ণ রায় পিতার নাম: চাকাতু রায় বাড়ির নং : n0159 বয়স : 69 লিঙ্গ : পুরুষ	WB/02/014/4866423 ফটো উপলব্ধ	761 নাম : বাসন্তি রায় (বর্মণ) স্বামীর নাম: স্বপন রায় বাড়ির নং : n0192 বয়স : 38 লিঙ্গ : মহিলা	RIY1025089 ফটো উপলব্ধ	762 নাম : সন্ধ্যা রায় স্বামীর নাম: ফুলেশ্বর রায় বাড়ির নং : n0192 বয়স : 63 লিঙ্গ : মহিলা	KWK2816635 ফটো উপলব্ধ
763 নাম : স্বর্ণবালা রায় স্বামীর নাম: বসন্ত রায় বাড়ির নং : n0164 বয়স : 68 লিঙ্গ : মহিলা	WB/02/014/486814 ফটো উপলব্ধ	764 নাম : তাপস রায় পিতার নাম: শিবেন রায় বাড়ির নং : n0156 বয়স : 38 লিঙ্গ : পুরুষ	RIY1323351 ফটো উপলব্ধ	765 নাম : কৃষ্ণ রায় পিতার নাম: সুশীল রায় বাড়ির নং : n0087 বয়স : 38 লিঙ্গ : পুরুষ	RIY1025105 ফটো উপলব্ধ
766 নাম : জয়ন্ত রায় পিতার নাম: সদানন্দ রায় বাড়ির নং : n0041 বয়স : 42 লিঙ্গ : পুরুষ	KWK2248482 ফটো উপলব্ধ	767 নাম : নমিতা রায় স্বামীর নাম: প্রশান্ত রায় বাড়ির নং : n0041 বয়স : 39 লিঙ্গ : মহিলা	RIY1717701 ফটো উপলব্ধ	768 নাম : প্রশান্ত রায় পিতার নাম: সদানন্দ রায় বাড়ির নং : n0041 বয়স : 49 লিঙ্গ : পুরুষ	WB/02/014/4866324 ফটো উপলব্ধ
769 নাম : রাজীব চন্দ্র রায় পিতার নাম: নরেন্দ্রনাথ রায় বাড়ির নং : n0040 বয়স : 47 লিঙ্গ : পুরুষ	KWK2246965 ফটো উপলব্ধ	770 নাম : পুষ্প রায় পিতার নাম: উমাচরণ রায় বাড়ির নং : n0038 বয়স : 56 লিঙ্গ : পুরুষ	WB/02/014/486110 ফটো উপলব্ধ	771 নাম : সুশীল রায় পিতার নাম: ভবিন রায় বাড়ির নং : n0035 বয়স : 49 লিঙ্গ : পুরুষ	WB/02/014/486088 ফটো উপলব্ধ
772 নাম : মল্লিকা বর্মণ পিতার নাম: ভোলা বর্মণ বাড়ির নং : n0014 বয়স : 24 লিঙ্গ : মহিলা	RIY2466209 ফটো উপলব্ধ	773 নাম : শচীন রায় পিতার নাম: সুরেন্দ্র নাথ রায় বাড়ির নং : n0062 বয়স : 55 লিঙ্গ : পুরুষ	WB/02/014/486479 ফটো উপলব্ধ	774 নাম : পরিমল রায় পিতার নাম: দেবারু রায় বাড়ির নং : n0060 বয়স : 35 লিঙ্গ : পুরুষ	RIY1323427 ফটো উপলব্ধ
775 নাম : মোনা রায় পিতার নাম: মহাদেব রায় বাড়ির নং : n0058 বয়স : 36 লিঙ্গ : মহিলা	RIY1322916 ফটো উপলব্ধ	776 নাম : রত্নেশ্বরী রায় স্বামীর নাম: মহাদেব রায় বাড়ির নং : n0058 বয়স : 68 লিঙ্গ : মহিলা	WB/02/014/486424 ফটো উপলব্ধ	777 নাম : জ্যোৎস্না বর্মণ (রায়) স্বামীর নাম: বলরাম রায় বাড়ির নং : n0057 বয়স : 38 লিঙ্গ : মহিলা	RIY1236520 ফটো উপলব্ধ
778 নাম : অনামিকা রায় পিতার নাম: নারায়ণ চন্দ্র রায় বাড়ির নং : n0055 বয়স : 30 লিঙ্গ : মহিলা	RIY1717693 ফটো উপলব্ধ	779 নাম : নন্দন রায় মায়ের নাম: জলেশ্বরী রায় বাড়ির নং : n0030 বয়স : 38 লিঙ্গ : পুরুষ	KWK2714053 ফটো উপলব্ধ	780 নাম : মায়ারানী রায় স্বামীর নাম: অনিল রায় বাড়ির নং : n0082 বয়স : 59 লিঙ্গ : মহিলা	WB/02/014/486793 ফটো উপলব্ধ

বিধানসভা নির্বাচনক্ষেত্রের নং, নাম : 13-ফালাকাটা
ভাগ নং, নাম : 1-আলিনগর অতীত পারা ও মিত্র পারা অংশ

781	RIY0162826	ফটো উপলব্ধ	782	WB/02/014/486130	ফটো উপলব্ধ	783	WB/02/014/4866072	ফটো উপলব্ধ
নাম : খুশি রায় লক্ষর স্বামীর নাম: রুপন রায় বাড়ির নং : n0180 বয়স : 37 লিঙ্গ : মহিলা			নাম : সুভাষ চন্দ্র রায় পিতার নাম: জীবন রায় বাড়ির নং : n0173 বয়স : 59 লিঙ্গ : পুরুষ			নাম : বিনোদ রায় স্বামীর নাম: জীবন রায় বাড়ির নং : n0173 বয়স : 91 লিঙ্গ : মহিলা		
784	KWK2596138	ফটো উপলব্ধ	785	RIY1438357	ফটো উপলব্ধ	786	JLG3133501	ফটো উপলব্ধ
নাম : সবিতা রায় স্বামীর নাম: বাবলু রায় বাড়ির নং : n0275 বয়স : 42 লিঙ্গ : মহিলা			নাম : সঞ্জিত রায় পিতার নাম: অজিত রায় বাড়ির নং : n0266 বয়স : 32 লিঙ্গ : পুরুষ			নাম : নিরোদ রায় পিতার নাম: বাচ্চাকান্ত রায় বাড়ির নং : n0265 বয়স : 48 লিঙ্গ : পুরুষ		
787	KWK2247336	ফটো উপলব্ধ	788	RIY1717594	ফটো উপলব্ধ	789	RIY2816635	ফটো উপলব্ধ
নাম : মায়্যা রায় স্বামীর নাম: রবীন্দ্রনাথ রায় বাড়ির নং : n0261 বয়স : 46 লিঙ্গ : মহিলা			নাম : বৈদ্য রায় পিতার নাম: বিশ্বনাথ রায় বাড়ির নং : n0166 বয়স : 29 লিঙ্গ : পুরুষ			নাম : ফটিক চাঁদ রায় পিতার নাম: দয়ারাম রায় বাড়ির নং : n0030 বয়স : 56 লিঙ্গ : পুরুষ		
790	KWK2247302	ফটো উপলব্ধ	791	RIY0118067	ফটো উপলব্ধ	792	RIY1438464	ফটো উপলব্ধ
নাম : মিনতি রায় স্বামীর নাম: প্রভাত রায় বাড়ির নং : n0272 বয়স : 46 লিঙ্গ : মহিলা			নাম : সুধমা রায় স্বামীর নাম: সুনীল রায় বাড়ির নং : n0269 বয়স : 40 লিঙ্গ : মহিলা			নাম : মানিক রায় পিতার নাম: বাডু রায় বাড়ির নং : n0267 বয়স : 43 লিঙ্গ : পুরুষ		
793	KWK2248490	ফটো উপলব্ধ	794	KWK2816536	ফটো উপলব্ধ	795	RIY1586163	ফটো উপলব্ধ
নাম : বিথীকা রায় স্বামীর নাম: সুধীর চন্দ্র রায় বাড়ির নং : n0259 বয়স : 46 লিঙ্গ : মহিলা			নাম : সুবোধ চন্দ্র রায় পিতার নাম: সুরেশ রায় বাড়ির নং : n0020 বয়স : 55 লিঙ্গ : পুরুষ			নাম : সঞ্জয় রায় পিতার নাম: হরিশংকর রায় বাড়ির নং : n0019 বয়স : 30 লিঙ্গ : পুরুষ		
796	RIY1318559	ফটো উপলব্ধ	797	KWK2594653	ফটো উপলব্ধ	798	KWK2919496	ফটো উপলব্ধ
নাম : পিংকী রায় স্বামীর নাম: রতন কুমার রায় বাড়ির নং : n0329 বয়স : 34 লিঙ্গ : মহিলা			নাম : মালতী রায় স্বামীর নাম: কমল রায় বাড়ির নং : n0035 বয়স : 43 লিঙ্গ : মহিলা			নাম : গোপাল রায় পিতার নাম: উপেন্দ্র রায় বাড়ির নং : n0199 বয়স : 30 লিঙ্গ : পুরুষ		
799	KWK2919488	ফটো উপলব্ধ	800	RIY1586056	ফটো উপলব্ধ	801	RIY1323088	ফটো উপলব্ধ
নাম : আল্পনা রায় স্বামীর নাম: গোপাল রায় বাড়ির নং : n0198 বয়স : 30 লিঙ্গ : মহিলা			নাম : প্রসেনজিৎ রায় পিতার নাম: উকিল রায় বাড়ির নং : n0086 বয়স : 32 লিঙ্গ : পুরুষ			নাম : তাপস রায় পিতার নাম: ব্রজেন রায় বাড়ির নং : n0084 বয়স : 34 লিঙ্গ : মহিলা		
802	RIY1323393	ফটো উপলব্ধ	803	KWK2595916	ফটো উপলব্ধ	804	RIY2896702	ফটো উপলব্ধ
নাম : শৈলেন রায় পিতার নাম: রাজ কুমার রায় বাড়ির নং : n0132 বয়স : 34 লিঙ্গ : পুরুষ			নাম : ফেনালী রায় স্বামীর নাম: ধীরেন্দ্রনাথ রায় বাড়ির নং : n0006 বয়স : 43 লিঙ্গ : মহিলা			নাম : স্বপ্না বর্মন স্বামীর নাম: সুরেশ রায় বাড়ির নং : n0004 বয়স : 49 লিঙ্গ : মহিলা		
805	WB/02/014/4866795	ফটো উপলব্ধ	806	RIY2699338	ফটো উপলব্ধ	807	KWK2625572	ফটো উপলব্ধ
নাম : সুরেশ রায় পিতার নাম: সোমারু রায় বাড়ির নং : n0004 বয়স : 51 লিঙ্গ : পুরুষ			নাম : দিব্যেন্দু রায় পিতার নাম: ধনপতি রায় বাড়ির নং : 001 বয়স : 21 লিঙ্গ : পুরুষ			নাম : সবিতা রায় স্বামীর নাম: দীনেশ রায় বাড়ির নং : n0204 বয়স : 41 লিঙ্গ : মহিলা		
808	RIY2699353	ফটো উপলব্ধ	809	RIY1586049	ফটো উপলব্ধ	810	RIY1717776	ফটো উপলব্ধ
নাম : তনুশ্রী রায় পিতার নাম: সত্যেন্দ্র নাথ রায় বাড়ির নং : এন0097 বয়স : 21 লিঙ্গ : মহিলা			নাম : বিশ্বজীৎ রায় পিতার নাম: উকিল রায় বাড়ির নং : n0086 বয়স : 30 লিঙ্গ : পুরুষ			নাম : মামুনি বর্মন রায় স্বামীর নাম: হিমালয় রায় বাড়ির নং : n0205 বয়স : 31 লিঙ্গ : মহিলা		



811 নাম : কল্পনা রায় স্বামীর নাম: সুভাষ চন্দ্র রায় বাড়ির নং : n0173 বয়স : 51 লিঙ্গ : মহিলা	WB/02/014/4866053 ফটো উপলব্ধ	812 নাম : মালতী বর্মন পিতার নাম: সুভাষ বর্মন বাড়ির নং : এন001 বয়স : 30 লিঙ্গ : মহিলা	RIY1687342 ফটো উপলব্ধ	813 নাম : মায়ারানী রায় (দেবনাথ) স্বামীর নাম: অনিল চন্দ্র রায় বাড়ির নং : n0271 বয়স : 52 লিঙ্গ : মহিলা	KWK2339810 ফটো উপলব্ধ
814 নাম : দীপা রায় বর্মন স্বামীর নাম: গৌতম বর্মন বাড়ির নং : n0316 বয়স : 27 লিঙ্গ : মহিলা	RIY2117497 ফটো উপলব্ধ	815 নাম : বৈশাখী রায় মিত্র স্বামীর নাম: দীপক মিত্র বাড়ির নং : n0825 বয়স : 28 লিঙ্গ : মহিলা	RIY2117570 ফটো উপলব্ধ	816 নাম : অনিল চন্দ্র রায় পিতার নাম: মনমোহন রায় বাড়ির নং : n0342 বয়স : 31 লিঙ্গ : পুরুষ	RIY2192441 ফটো উপলব্ধ
817 নাম : রেখা রায় পিতার নাম: অনিল চন্দ্র রায় বাড়ির নং : এন001 বয়স : 21 লিঙ্গ : মহিলা	RIY2744647 ফটো উপলব্ধ	818 নাম : মন্টি শৈব(রায়) স্বামীর নাম: পুখিষ রায় বাড়ির নং : n0293 বয়স : 32 লিঙ্গ : মহিলা	RIY1425263 ফটো উপলব্ধ	819 নাম : সুরভ সুরকার পিতার নাম: রমেন্দ্র সুরকার বাড়ির নং : n0144 বয়স : 38 লিঙ্গ : পুরুষ	KWK2908481 ফটো উপলব্ধ
820 নাম : শংকর সুরকার পিতার নাম: রমেন্দ্র সুরকার বাড়ির নং : n0144 বয়স : 36 লিঙ্গ : পুরুষ	RIY1438415 ফটো উপলব্ধ	821 নাম : বরুণ সুরকার পিতার নাম: ধীরেন্দ্র সুরকার বাড়ির নং : n0178 বয়স : 52 লিঙ্গ : পুরুষ	KWK2248557 ফটো উপলব্ধ	822 নাম : বিমল বর্মন পিতার নাম: মদনমোহন বর্মন বাড়ির নং : n0107 বয়স : 48 লিঙ্গ : পুরুষ	KWK2248649 ফটো উপলব্ধ
823 নাম : সিবানী সুরকার স্বামীর নাম: সুরেন্দ্র সুরকার বাড়ির নং : এন0143 বয়স : 25 লিঙ্গ : মহিলা	RIY2610251 ফটো উপলব্ধ	824 নাম : বিষ্ণুপদ সুরকার পিতার নাম: রমেন্দ্র সুরকার বাড়ির নং : 401 বয়স : 36 লিঙ্গ : পুরুষ	RIY1106541 ফটো উপলব্ধ	825 নাম : পঙ্কজ সুরকার পিতার নাম: রমেন্দ্র সুরকার বাড়ির নং : 401 বয়স : 36 লিঙ্গ : পুরুষ	RIY1438076 ফটো উপলব্ধ
826 নাম : বিশ্বজিৎ সরকার পিতার নাম: সত্যেন্দ্র সরকার বাড়ির নং : n0207 বয়স : 38 লিঙ্গ : পুরুষ	RIY1106244 ফটো উপলব্ধ	827 নাম : বিপ্লব সরকার পিতার নাম: নিবারণ সরকার বাড়ির নং : n0303 বয়স : 28 লিঙ্গ : পুরুষ	RIY2117372 ফটো উপলব্ধ	828 নাম : আল্পনা সরকার স্বামীর নাম: বিদ্যুৎ সরকার বাড়ির নং : এন0339 বয়স : 28 লিঙ্গ : মহিলা	RIY2596864 ফটো উপলব্ধ
829 নাম : চম্পা সরকার স্বামীর নাম: হিমাংশু সরকার বাড়ির নং : 398 বয়স : 64 লিঙ্গ : মহিলা	KWK2980696 ফটো উপলব্ধ	830 নাম : জয়ন্ত সরকার পিতার নাম: নিবারণ সরকার বাড়ির নং : এন0113 বয়স : 24 লিঙ্গ : পুরুষ	RIY2596658 ফটো উপলব্ধ	831 নাম : বিদ্যুৎ সরকার পিতার নাম: হিমাংশু সরকার বাড়ির নং : 398 বয়স : 38 লিঙ্গ : পুরুষ	RIY1106533 ফটো উপলব্ধ
832 নাম : রমেন্দ্র সুরকার পিতার নাম: রমেন্দ্র সুরকার বাড়ির নং : 401 বয়স : 66 লিঙ্গ : পুরুষ	KWK2980720 ফটো উপলব্ধ	833 নাম : ব্রজয় সুরকার পিতার নাম: সুবোধ সুরকার বাড়ির নং : n0281 বয়স : 63 লিঙ্গ : পুরুষ	RIY0162990 ফটো উপলব্ধ	834 নাম : অনিমা সরকার স্বামীর নাম: বরুণ সরকার বাড়ির নং : n0178 বয়স : 47 লিঙ্গ : মহিলা	KWK2248565 ফটো উপলব্ধ
835 নাম : মিনা সুরকার স্বামীর নাম: রমেন্দ্র সুরকার বাড়ির নং : 401 বয়স : 63 লিঙ্গ : মহিলা	KWK2980712 ফটো উপলব্ধ	836 নাম : কল্পনা সুরকার স্বামীর নাম: সত্যেন্দ্র সরকার বাড়ির নং : n0206 বয়স : 53 লিঙ্গ : মহিলা	RIY0162982 ফটো উপলব্ধ	837 নাম : মায়ারানী সরকার স্বামীর নাম: বজয় সরকার বাড়ির নং : n0174 বয়স : 44 লিঙ্গ : মহিলা	KWK1723329 ফটো উপলব্ধ
838 নাম : সরশ্বতী বর্মন স্বামীর নাম: বিমল বর্মন বাড়ির নং : n0107 বয়স : 35 লিঙ্গ : মহিলা	RIY1236751 ফটো উপলব্ধ	839 নাম : মনীষা সরকার পিতার নাম: প্রহ্লাদ সরকার বাড়ির নং : n0779 বয়স : 24 লিঙ্গ : মহিলা	RIY2464493 ফটো উপলব্ধ	840 নাম : উজ্জ্বলা সরকার স্বামীর নাম: করুণা কান্ত সরকার বাড়ির নং : n0107 বয়স : 52 লিঙ্গ : মহিলা	WB/02/013/147421 ফটো উপলব্ধ

বিধানসভা নির্বাচনক্ষেত্রের নং, নাম : 13-ফালাকাটা
ভাগ নং, নাম : 1-আলিনগর অতীত পারা ও মিত্র পারা অংশ

841 নাম : রঞ্জন সরকার পিতার নাম: ব্রজয় সরকার বাড়ির নং : n0211 বয়স : 29 লিঙ্গ : পুরুষ	RIY1884261 ফটো উপলব্ধ	842 নাম : মমতা রায় পিতার নাম: মহিম রায় বাড়ির নং : এন0200 বয়স : 30 লিঙ্গ : মহিলা	RIY1586890 ফটো উপলব্ধ	843 নাম : নয়ন সরকার পিতার নাম: সুবাংশু সরকার বাড়ির নং : n01973 বয়স : 33 লিঙ্গ : পুরুষ	RIY1105881 ফটো উপলব্ধ
Q 844 নাম : গনেশ সরকার পিতার নাম: হিমাংশু সরকার বাড়ির নং : বয়স : 37 লিঙ্গ : পুরুষ	KWK2980548 ফটো উপলব্ধ	845 নাম : রাজন সরকার পিতার নাম: বরুণ সরকার বাড়ির নং : n0178 বয়স : 27 লিঙ্গ : পুরুষ	RIY2192417 ফটো উপলব্ধ	846 নাম : রুমা বল(সরকার) স্বামীর নাম: গনেশ সরকার বাড়ির নং : n0200 বয়স : 37 লিঙ্গ : মহিলা	RIY1806785 ফটো উপলব্ধ
Q 847 নাম : রুপন সরকার পিতার নাম: প্রনবেশ সরকার বাড়ির নং : বয়স : 29 লিঙ্গ : পুরুষ	RIY1806728 ফটো উপলব্ধ	848 নাম : পঞ্চমী সরকার স্বামীর নাম: সুবাংশু সরকার বাড়ির নং : n01966 বয়স : 63 লিঙ্গ : মহিলা	KWK2919462 ফটো উপলব্ধ	Q 849 নাম : পাপন সরকার পিতার নাম: প্রনবেশ সরকার বাড়ির নং : বয়স : 31 লিঙ্গ : পুরুষ	RIY1585983 ফটো উপলব্ধ
Q 850 নাম : মিনারানী সরকার স্বামীর নাম: প্রনবেশ সরকার বাড়ির নং : বয়স : 53 লিঙ্গ : মহিলা	KWK2980621 ফটো উপলব্ধ	851 নাম : সুবলা রানী সরকার স্বামীর নাম: দুর্গাচরন সরকার বাড়ির নং : n0113 বয়স : 63 লিঙ্গ : মহিলা	WB/02/014/486043 ফটো উপলব্ধ	Q 852 নাম : সুবাংশু সরকার পিতার নাম: আনন্দ সরকার বাড়ির নং : বয়স : 73 লিঙ্গ : পুরুষ	KWK2919470 ফটো উপলব্ধ
853 নাম : সুজন সরকার পিতার নাম: নিবারন সরকার বাড়ির নং : n0113 বয়স : 30 লিঙ্গ : পুরুষ	RIY1585975 ফটো উপলব্ধ	854 নাম : রতনচন্দ্র সরকার পিতার নাম: দুর্গাচরন সরকার বাড়ির নং : n0113 বয়স : 40 লিঙ্গ : পুরুষ	KWK2980530 ফটো উপলব্ধ	855 নাম : তমাল সরকার পিতার নাম: সুকুমার সরকার বাড়ির নং : n0144 বয়স : 38 লিঙ্গ : পুরুষ	KWK2714236 ফটো উপলব্ধ
856 নাম : লক্ষ্মীরানী সরকার স্বামীর নাম: সুকুমার সরকার বাড়ির নং : n0144 বয়স : 61 লিঙ্গ : মহিলা	KWK1616820 ফটো উপলব্ধ	857 নাম : সুকুমার সরকার পিতার নাম: নগেন্দ্র সরকার বাড়ির নং : n0144 বয়স : 66 লিঙ্গ : পুরুষ	WB/02/014/486060 ফটো উপলব্ধ	858 নাম : আলপনা সরকার স্বামীর নাম: নিবারন সরকার বাড়ির নং : n0113 বয়স : 56 লিঙ্গ : মহিলা	KWK1617042 ফটো উপলব্ধ
859 নাম : নিবারন চন্দ্র সরকার পিতার নাম: অশ্বিনী সরকার বাড়ির নং : n0113 বয়স : 66 লিঙ্গ : পুরুষ	KWK1617034 ফটো উপলব্ধ	860 নাম : মনসা রানী সরকার স্বামীর নাম: সুদাম সরকার বাড়ির নং : n0091 বয়স : 59 লিঙ্গ : মহিলা	WB/02/014/486039 ফটো উপলব্ধ	861 নাম : তমাল সরকার পিতার নাম: সুদাম সরকার বাড়ির নং : n0091 বয়স : 33 লিঙ্গ : মহিলা	RIY1438407 ফটো উপলব্ধ
Q 862 নাম : কোম্পোন সরকার মায়ের নাম: মিনা রানী সরকার বাড়ির নং : এন0091 বয়স : 24 লিঙ্গ : পুরুষ	RIY2596237 ফটো উপলব্ধ	863 নাম : তিতাস সরকার পিতার নাম: সুদাম সরকার বাড়ির নং : n0091 বয়স : 34 লিঙ্গ : পুরুষ	RIY1105915 ফটো উপলব্ধ	Q 864 নাম : অপু সরকার পিতার নাম: দুর্গাচরন সরকার বাড়ির নং : বয়স : 36 লিঙ্গ : পুরুষ	RIY1106228 ফটো উপলব্ধ
865 নাম : নিরঞ্জন সরকার পিতার নাম: অশ্বিনী সরকার বাড়ির নং : n0113 বয়স : 52 লিঙ্গ : পুরুষ	KWK1723261 ফটো উপলব্ধ	866 নাম : দুর্গাচরন সরকার পিতার নাম: অশ্বিনী সরকার বাড়ির নং : n0113 বয়স : 71 লিঙ্গ : পুরুষ	WB/02/014/486046 ফটো উপলব্ধ	867 নাম : নারায়ণ চন্দ্র সরকার পিতার নাম: বিচিত্র সরকার বাড়ির নং : n0110 বয়স : 43 লিঙ্গ : পুরুষ	KWK2596799 ফটো উপলব্ধ
868 নাম : চম্পাবতী মল্লিক (সরকার) স্বামীর নাম: রতন চন্দ্র সরকার বাড়ির নং : n0113 বয়স : 36 লিঙ্গ : মহিলা	RIY1438233 ফটো উপলব্ধ	869 নাম : প্রশান্ত সরকার পিতার নাম: নিরঞ্জন সরকার বাড়ির নং : n0113 বয়স : 30 লিঙ্গ : পুরুষ	RIY1586031 ফটো উপলব্ধ	870 নাম : অলকা সেন স্বামীর নাম: অর্জিত সেন বাড়ির নং : n0247 বয়স : 39 লিঙ্গ : মহিলা	KWK2980456 ফটো উপলব্ধ

871 নাম : মামনি বর্মন পিতার নাম: বিজয় বর্মন বাড়ির নং : এন001 বয়স : 29 লিঙ্গ : মহিলা	RIY1849421 ফটো উপলব্ধ	872 নাম : সপ্না সরকার (টিকাদার) স্বামীর নাম: নিতাই সরকার বাড়ির নং : n0145 বয়স : 37 লিঙ্গ : মহিলা	KWK2908762 ফটো উপলব্ধ	Q 873 নাম : জীবন সেন পিতার নাম: মাধব সেন বাড়ির নং : বয়স : 42 লিঙ্গ : পুরুষ	RIY1717784 ফটো উপলব্ধ
874 নাম : অযোধ্যা সেন পিতার নাম: নগেন্দ্র সেন বাড়ির নং : n0188 বয়স : 68 লিঙ্গ : পুরুষ	KWK2816759 ফটো উপলব্ধ	875 নাম : কাজল সেন স্বামীর নাম: অযোধ্যা সেন বাড়ির নং : n0188 বয়স : 58 লিঙ্গ : মহিলা	KWK2816775 ফটো উপলব্ধ	876 নাম : অধর চন্দ্র সেন পিতার নাম: বৈকুণ্ঠ সেন বাড়ির নং : n0145 বয়স : 76 লিঙ্গ : পুরুষ	WB/02/014/486037 ফটো উপলব্ধ
877 নাম : কিরণ বালা সেন স্বামীর নাম: ধীরেন্দ্র চন্দ্র সেন বাড়ির নং : n0117 বয়স : 69 লিঙ্গ : মহিলা	WB/02/014/486065 ফটো উপলব্ধ	878 নাম : মিলন বালা সেন স্বামীর নাম: অধর চন্দ্র সেন বাড়ির নং : n0145 বয়স : 66 লিঙ্গ : মহিলা	WB/02/014/486034 ফটো উপলব্ধ	879 নাম : শ্রীবাসু চন্দ্র সেন পিতার নাম: ধীরেন্দ্র সেন বাড়ির নং : n0117 বয়স : 42 লিঙ্গ : পুরুষ	KWK2596591 ফটো উপলব্ধ
880 নাম : পুষ্পা সেন স্বামীর নাম: অযোধ্যা সেন বাড়ির নং : n0188 বয়স : 64 লিঙ্গ : মহিলা	KWK2816767 ফটো উপলব্ধ	881 নাম : কৃত্তিকা দাস পিতার নাম: হীরেন্দ্র চন্দ্র দাস বাড়ির নং : এন0280 বয়স : 30 লিঙ্গ : মহিলা	TIH2155703 ফটো উপলব্ধ	882 নাম : উৎপল চন্দ্র সেন পিতার নাম: অযোধ্যা সেন বাড়ির নং : n0188 বয়স : 35 লিঙ্গ : পুরুষ	RIY1106376 ফটো উপলব্ধ
Q 883 নাম : মানিক সেন পিতার নাম: নির্মল সেন বাড়ির নং : এন001 বয়স : 36 লিঙ্গ : পুরুষ	RIY2260222 ফটো উপলব্ধ	Q 884 নাম : উজ্জ্বল চন্দ্র সেন পিতার নাম: অযোধ্যা চন্দ্র সেন বাড়ির নং : বয়স : 35 লিঙ্গ : পুরুষ	RIY1106384 ফটো উপলব্ধ	885 নাম : অর্জিত সেন পিতার নাম: দীপেন্দ্র সেন বাড়ির নং : n0185 বয়স : 42 লিঙ্গ : পুরুষ	KWK2713691 ফটো উপলব্ধ
886 নাম : লিয়া সেন পিতার নাম: অর্জিত সেন বাড়ির নং : এন0207 বয়স : 20 লিঙ্গ : মহিলা	RIY2764298 ফটো উপলব্ধ	Q 887 নাম : নিতাই সরকার পিতার নাম: বিচিত্র সরকার বাড়ির নং : বয়স : 40 লিঙ্গ : পুরুষ	KWK2713840 ফটো উপলব্ধ	888 নাম : অরুণ চন্দ্র সেন পিতার নাম: অধর চন্দ্র সেন বাড়ির নং : n0145 বয়স : 39 লিঙ্গ : পুরুষ	KWK2596690 ফটো উপলব্ধ
889 নাম : শিল্পী সেন মিত্র স্বামীর নাম: অরুণ চন্দ্র সেন বাড়ির নং : n0145 বয়স : 35 লিঙ্গ : মহিলা	RIY1106111 ফটো উপলব্ধ	890 নাম : অঞ্জলি সেন মিত্র স্বামীর নাম: প্রলয় মিত্র বাড়ির নং : এন01 বয়স : 33 লিঙ্গ : মহিলা	RIY2260412 ফটো উপলব্ধ	891 নাম : মনসা দেবনাথ গুরুং স্বামীর নাম: বাবুলাল দেবনাথ বাড়ির নং : নং167 বয়স : 43 লিঙ্গ : মহিলা	RIY2757300 ফটো উপলব্ধ
892 নাম : তনুশ্রী রায় স্বামীর নাম: কমল রায় বাড়ির নং : এন0130 বয়স : 20 লিঙ্গ : মহিলা	RIY2767861 ফটো উপলব্ধ	893 নাম : কবিতা রায় পিতার নাম: পরিমল বাড়ির নং : এন001 বয়স : 19 লিঙ্গ : মহিলা	RIY2825214 ফটো উপলব্ধ	894 নাম : নন্দীতা রায় পিতার নাম: বিশ্বনাথ রায় বাড়ির নং : এন109 বয়স : 25 লিঙ্গ : মহিলা	RIY2284438 ফটো উপলব্ধ
895 নাম : সুভাস্তি বর্মন পিতার নাম: গজেন্দ্র বর্মন বাড়ির নং : এন0001 বয়স : 19 লিঙ্গ : মহিলা	RIY2885093 ফটো উপলব্ধ	896 নাম : প্রণয় রায় পিতার নাম: সুবীর চন্দ্র রায় বাড়ির নং : এন001 বয়স : 19 লিঙ্গ : পুরুষ	RIY2885226 ফটো উপলব্ধ	897 নাম : লতিকা রায় পিতার নাম: পরিমল রায় বাড়ির নং : এন0141 বয়স : 21 লিঙ্গ : মহিলা	RIY2885747 ফটো উপলব্ধ
898 নাম : উজ্জ্বল রায় পিতার নাম: সুরেশ রায় বাড়ির নং : এন0092 বয়স : 19 লিঙ্গ : পুরুষ	RIY2893709 ফটো উপলব্ধ	899 নাম : পপি মিত্র পিতার নাম: অমল মিত্র বাড়ির নং : আলিনগর বয়স : 19 লিঙ্গ : মহিলা	RIY2895134 ফটো উপলব্ধ	900 নাম : শুভদীপ মিত্র পিতার নাম: নির্মল মিত্র বাড়ির নং : এ-061 বয়স : 19 লিঙ্গ : পুরুষ	RIY2901973 ফটো উপলব্ধ

901 নাম : পিংকর রায় পিতার নাম: শ্রীকান্ত রায় বাড়ির নং : এন0116 বয়স : 20 লিঙ্গ : পুরুষ	RIY2905362 ফটো উপলব্ধ	902 নাম : স্নেহা রায় পিতার নাম: ব্রজেন্দ্র নাথ রায় বাড়ির নং : 13/44 বয়স : 19 লিঙ্গ : মহিলা	RIY2907913 ফটো উপলব্ধ	903 নাম : সংগীতা বর্মন রায় স্বামীর নাম: পাপন রায় বাড়ির নং : এন0036 বয়স : 25 লিঙ্গ : মহিলা	RIY2910842 ফটো উপলব্ধ
904 নাম : সায়ন বর্মণ পিতার নাম: সঞ্জল বর্মণ বাড়ির নং : আলিনগর বয়স : 20 লিঙ্গ : পুরুষ	RIY2912848 ফটো উপলব্ধ	905 নাম : রিপন মিত্র মায়ের নাম: পুষ্পরানী মিত্র বাড়ির নং : আলিনগর বয়স : 34 লিঙ্গ : পুরুষ	RIY2688067 ফটো উপলব্ধ	906 নাম : জয়শ্রী সরকার পিতার নাম: স্বপেন্দ্র সরকার বাড়ির নং : এন001 বয়স : 28 লিঙ্গ : মহিলা	RIY1819440 ফটো উপলব্ধ
907 নাম : মাধবী অধিকারী পিতার নাম: অরবিন্দ অধিকারী বাড়ির নং : আলিনগর বয়স : 30 লিঙ্গ : মহিলা	RIY1808179 ফটো উপলব্ধ	908 নাম : দিপিকা রায় পিতার নাম: ভবেন্দ্র নাথ রায় বাড়ির নং : 13/45 বয়স : 24 লিঙ্গ : মহিলা	ZMJ2366953 ফটো উপলব্ধ	909 নাম : নিরুপমা বর্মন স্বামীর নাম: সুজিত রায় বাড়ির নং : 048 বয়স : 25 লিঙ্গ : মহিলা	RIY2271435 ফটো উপলব্ধ
910 নাম : সুনিকা বর্মন পিতার নাম: ভোলা বর্মন বাড়ির নং : আলিনগর বয়স : 21 লিঙ্গ : মহিলা	RIY2917755 ফটো উপলব্ধ	911 নাম : সুপ্রিয়া বর্মন পিতার নাম: গোপাল বর্মন বাড়ির নং : এন0122 বয়স : 20 লিঙ্গ : মহিলা	RIY2922714 ফটো উপলব্ধ	912 নাম : শ্যামা বর্মন পিতার নাম: গোপাল বর্মন বাড়ির নং : আলিনগর বয়স : 22 লিঙ্গ : মহিলা	RIY2923324 ফটো উপলব্ধ
913 নাম : সুস্মিতা রায় পিতার নাম: পরেশ রায় বাড়ির নং : আলিনগর বয়স : 19 লিঙ্গ : মহিলা	RIY2926293 ফটো উপলব্ধ	914 নাম : লিপি বর্মন পিতার নাম: জগদীশ বর্মন বাড়ির নং : এন001 বয়স : 20 লিঙ্গ : মহিলা	RIY2926418 ফটো উপলব্ধ	Q 915 নাম : সম্পা রে পিতার নাম: সুরেন রায় বাড়ির নং : এন0061 বয়স : 29 লিঙ্গ : মহিলা	RCQ1552801 ফটো উপলব্ধ



বিধানসভা নির্বাচনক্ষেত্রের নং, নাম : 13-ফালাকাটা
1- সংযোজন তালিকা 1 (01-01-2026 28-02-2026)

916	1	RIY2735041
নাম : রিপন রয় পিতার নাম: লেবু রায় বাড়ির নং : আলিনগর বয়স : 27 লিঙ্গ : পুরুষ		ফটো উপলব্ধ

917	1	RIY2942639
নাম : নমিতা আদিত্য পিতার নাম: প্রদীপ আদিত্য বাড়ির নং : 13/45 বয়স : 18 লিঙ্গ : মহিলা		ফটো উপলব্ধ



918	1	RIY2951291
নাম : সুকদেব রায় পিতার নাম: উপেন রায় বাড়ির নং : 13/44 বয়স : 20 লিঙ্গ : পুরুষ		ফটো উপলব্ধ

919	1	RIY2952604
নাম : অনামিকা বর্মন পিতার নাম: বিশেন্দ্র বর্মন বাড়ির নং : এন0129 বয়স : 19 লিঙ্গ : মহিলা		ফটো উপলব্ধ

920	1	RIY2953156
নাম : লক্ষ্মী রায় স্বামীর নাম: মৃত নৈরাশ রায় বাড়ির নং : পাট নং 13/45 বয়স : 72 লিঙ্গ : মহিলা		ফটো উপলব্ধ

921	1	RIY2954493
নাম : চঞ্চল রায় পিতার নাম: কেশব রায় বাড়ির নং : 13/45 বয়স : 19 লিঙ্গ : পুরুষ		ফটো উপলব্ধ

নির্বাচক সংখ্যার সারসংক্ষেপ :

A) নির্বাচকের সংখ্যা :

	নির্বাচক তালিকার প্রকৃতি	নির্বাচক তালিকার পরিচিতি :	নির্বাচকের সংখ্যা :				
			পুরুষ	মহিলা	তৃতীয় লিঙ্গ	মোট	
I	মূল তালিকা	মূল তালিকা	বিশেষ নিবিড় সংশোধন ২০২৬ এর চূড়ান্ত ভোটার তালিকার সহিত 06-04-2026 তারিখ অবধি সংশোধিত নির্বাচক তালিকা	468	447	0	915
II	1- সংযোজন তালিকা	সংযোজনী 1	বিশেষ সংক্ষিপ্ত সংশোধন 2026	1	1	0	2
		সংযোজনী 2	ধারাবাহিক সংশোধন 2026	2	2	0	4
			মোট	3	3	0	6
III	2- বিয়োজন তালিকা	সংযোজনী 1	বিশেষ সংক্ষিপ্ত সংশোধন 2026	10	4	0	14
		সংযোজনী 2	ধারাবাহিক সংশোধন 2026	0	1	0	1
			মোট	10	5	0	15
IV	'লিঙ্গ ক্ষেত্রের' পরিবর্তনের কারণে পার্থক্য			0	0	0	0
V	বিচারপ্রক্রিয়ার অধীনস্থ			0	0	0	0
VI	বিচার বিভাগীয় আধিকারিক কর্তৃক বিচারপূর্বক নিষ্পত্তির পর বিয়োজিত			35	30	0	65
নির্বাচকের মোট সংখ্যা (I+II-III+IV-V-VI)				426	415	0	841

B) ক্রটি সংশোধনের সংখ্যা :

নির্বাচক তালিকার প্রকৃতি	নির্বাচক তালিকার পরিচিতি :	ক্রটি সংশোধনের সংখ্যা :
সংযোজনী 1	বিশেষ সংক্ষিপ্ত সংশোধন 2026	1
সংযোজনী 2	ধারাবাহিক সংশোধন 2026	0
	মোট	1

নির্বাচক নিবন্ধন আধিকারিকের স্বাক্ষর

E-মৃত, S-স্থানান্তরিত, R-একাধিকবার অন্তর্ভুক্ত, M-নিখোঁজ, Q-যোগ্য নহে