

## নির্বাচক তালিকা 2026 S25 পশ্চিমবঙ্গ



বিধানসভা নির্বাচনক্ষেত্রের নং, নাম ও সংরক্ষণের স্থিতি : 132 - সাগর (সাধারণ)		অংশ নং : 68																			
বিধানসভা নির্বাচনক্ষেত্রটি যে লোকসভা নির্বাচনক্ষেত্রের / ক্ষেত্রসমূহের অন্তর্ভুক্ত তার নং, নাম ও সংরক্ষণ স্থিতি : 20 - মথুরাপুর (তপশীলি জাতি)																					
1. সংশোধনের পূর্ণ বিবরণ																					
সংশোধনের বৎসর :	2026	<b>নির্বাচক তালিকার পরিচিতি :</b> বিশেষ নিবিড় সংশোধন ২০২৬ এর চূড়ান্ত ভোটার তালিকার সহিত 09-04-2026 তারিখ অবধি সংশোধিত নির্বাচক তালিকা																			
ভিত্তি তারিখ :	01-01-2026																				
সংশোধনের প্রকৃতি :	ধারাবাহিক সংশোধন 2026																				
প্রকাশনার তারিখ :	09-04-2026																				
2. অংশ ও নির্বাচনী এলাকার পূর্ণ বিবরণ :																					
অংশের ভাগ নং ও নাম :																					
1-খাসরামকর খাঁড়া পাড়া (উত্তরাংশ)		<table border="1" style="width: 100%; border-collapse: collapse;"> <tr> <td>প্রধান শহর/গ্রাম</td> <td>: খাসরামকরচর</td> </tr> <tr> <td>ওয়ার্ড</td> <td>:</td> </tr> <tr> <td>থানা</td> <td>: সাগর</td> </tr> <tr> <td>গ্রাম পঞ্চায়েত</td> <td>: রামকরচর</td> </tr> <tr> <td>ব্লক</td> <td>: সাগর</td> </tr> <tr> <td>মহকুমা</td> <td>: কাকদ্বীপ</td> </tr> <tr> <td>জেলা</td> <td>: দক্ষিণ 24 পরগণা</td> </tr> <tr> <td>পিন</td> <td>: 743373</td> </tr> </table>				প্রধান শহর/গ্রাম	: খাসরামকরচর	ওয়ার্ড	:	থানা	: সাগর	গ্রাম পঞ্চায়েত	: রামকরচর	ব্লক	: সাগর	মহকুমা	: কাকদ্বীপ	জেলা	: দক্ষিণ 24 পরগণা	পিন	: 743373
প্রধান শহর/গ্রাম	: খাসরামকরচর																				
ওয়ার্ড	:																				
থানা	: সাগর																				
গ্রাম পঞ্চায়েত	: রামকরচর																				
ব্লক	: সাগর																				
মহকুমা	: কাকদ্বীপ																				
জেলা	: দক্ষিণ 24 পরগণা																				
পিন	: 743373																				
3. ভোট গ্রহন কেন্দ্রের পূর্ণ বিবরণ :																					
ভোট গ্রহন কেন্দ্রের নং, নাম :		ভোট গ্রহন কেন্দ্রের শ্রেণী :		গ্রামীণ																	
68 - সাগর মনিরুদ্দিন হাই মাদ্রাসা		এই অংশে সহায়ক ভোটগ্রহন কেন্দ্রের সংখ্যা :		0																	
ভোট গ্রহন কেন্দ্রের ঠিকানা :																					
সাগর মনিরুদ্দিন হাই মাদ্রাসা, - ., খাসরামকরচর																					
4. নির্বাচকের সংখ্যা :																					
প্রথম ক্রমিক নং	শেষ ক্রমিক নং	মোট সংখ্যা																			
		পুরুষ	মহিলা	তৃতীয় লিঙ্গ	মোট																
1	769	406	361	0	767																

নির্বাচক নিবন্ধন আধিকারিকের স্বাক্ষর

Nazri Naksha

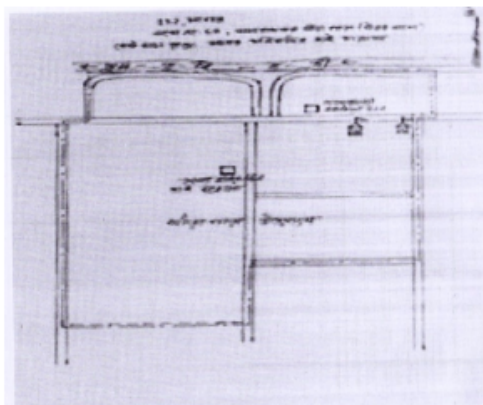

Google Map View

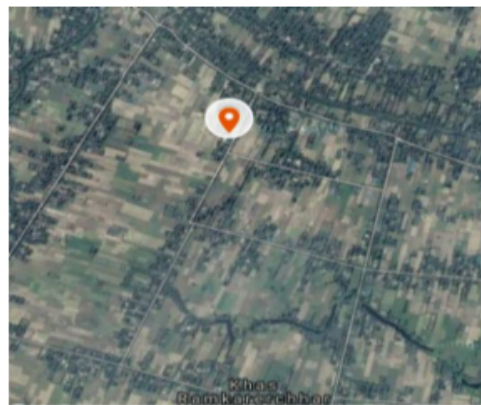

Polling Station Building Front View



Polling Station Front View



Cad View

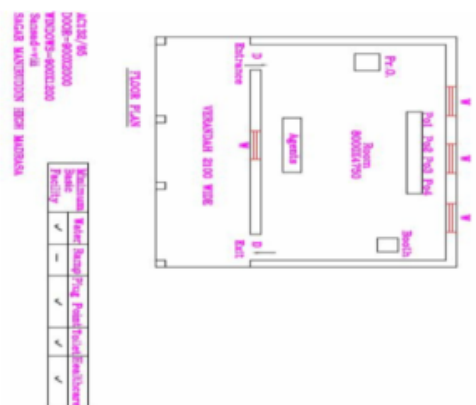

Key MAP View

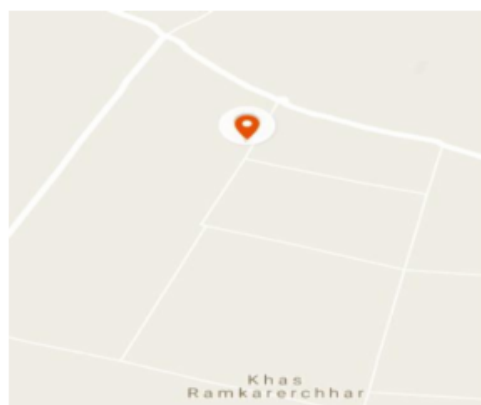



বিধানসভা নির্বাচনক্ষেত্রের নং, নাম : 132-সাগর  
ভাগ নং, নাম : 1-বাসরামকর খাঁড়া পাড়া (উত্তরাংশ)

1 নাম : গোলেনুর বিবি স্বামীর নাম: মকসেদ সেখ বাড়ির নং : n0098 বয়স : 76 লিঙ্গ : মহিলা	ZIS2826261 ফটো উপলব্ধ	2 নাম : লুৎফর রহমান সেখ পিতার নাম: মকসেদ সেখ বাড়ির নং : n0098 বয়স : 51 লিঙ্গ : পুরুষ	ZIS2144681 ফটো উপলব্ধ	3 নাম : আজিজুল রহমান সেখ পিতার নাম: মকসেদ সেখ বাড়ির নং : n0098 বয়স : 43 লিঙ্গ : পুরুষ	HFH2311132 ফটো উপলব্ধ
4 নাম : সবুরন বিবি স্বামীর নাম: নুর মহম্মাদ সেখ বাড়ির নং : n0059 বয়স : 66 লিঙ্গ : মহিলা	HFH1553239 ফটো উপলব্ধ	5 নাম : মনিরুল হক সেক পিতার নাম: নুর মহম্মাদ সেক বাড়ির নং : n0059 বয়স : 45 লিঙ্গ : পুরুষ	HFH2172393 ফটো উপলব্ধ	6 নাম : সাইবুল সেক পিতার নাম: নুরমহম্মাদ সেক বাড়ির নং : n0059 বয়স : 43 লিঙ্গ : পুরুষ	HFH2309870 ফটো উপলব্ধ
7 নাম : সেখ সামসুল পিতার নাম: সেখ নুরমহম্মাদ বাড়ির নং : n0059 বয়স : 41 লিঙ্গ : পুরুষ	HFH2311488 ফটো উপলব্ধ	8 নাম : হাসিনা বিবি স্বামীর নাম: সেখ মনিরুল আলি বাড়ির নং : n0059 বয়স : 41 লিঙ্গ : মহিলা	HFH2311462 ফটো উপলব্ধ	9 নাম : মানোয়ারা বিবি স্বামীর নাম: সামসুল সেখ বাড়ির নং : n0059 বয়স : 38 লিঙ্গ : মহিলা	ZIS1131531 ফটো উপলব্ধ
10 নাম : রহিমা বিবি স্বামীর নাম: সেখ সাইবুল বাড়ির নং : n0059 বয়স : 36 লিঙ্গ : মহিলা	ZIS1503499 ফটো উপলব্ধ	11 নাম : মুর্শিদা বিবি স্বামীর নাম: মনিরুল মল্লিক বাড়ির নং : n0122 বয়স : 35 লিঙ্গ : মহিলা	ZIS1503556 ফটো উপলব্ধ	12 নাম : মোকিনা খাতুন পিতার নাম: সেখ অদুত বাড়ির নং : এন0102 বয়স : 22 লিঙ্গ : মহিলা	ZIW2408987 ফটো উপলব্ধ
13 নাম : সেখ আনসার পিতার নাম: সেখ আলাউদ্দিন বাড়ির নং : n0124 বয়স : 49 লিঙ্গ : পুরুষ	ZIS1298108 ফটো উপলব্ধ	14 নাম : সেখ নুর নবি পিতার নাম: সেখ খুরসেদ বাড়ির নং : n0099 বয়স : 56 লিঙ্গ : পুরুষ	ZIS2259836 ফটো উপলব্ধ	15 নাম : রসিদা বিবি স্বামীর নাম: সেখ নুর নবি বাড়ির নং : n0099 বয়স : 45 লিঙ্গ : মহিলা	HFH1553718 ফটো উপলব্ধ
16 নাম : তাসলিমা বিবি স্বামীর নাম: সেখ নুরমহম্মাদ বাড়ির নং : n0099 বয়স : 38 লিঙ্গ : মহিলা	HFH2503159 ফটো উপলব্ধ	17 নাম : সেখ রবিউল মায়ের নাম: তহরন বিবি বাড়ির নং : n0040 বয়স : 36 লিঙ্গ : পুরুষ	ZIS1131333 ফটো উপলব্ধ	18 নাম : আব্দুল কাদের সেখ পিতার নাম: গোফুর সেখ বাড়ির নং : n0040 বয়স : 48 লিঙ্গ : পুরুষ	HFH2309839 ফটো উপলব্ধ
19 নাম : সেখ আসুরা বিবি স্বামীর নাম: আব্দুল কাদের সেখ বাড়ির নং : n0040 বয়স : 43 লিঙ্গ : মহিলা	HFH1553759 ফটো উপলব্ধ	20 নাম : সেখ আব্দুল জবর পিতার নাম: গোফুর সেখ বাড়ির নং : n0040 বয়স : 43 লিঙ্গ : পুরুষ	HFH1553775 ফটো উপলব্ধ	21 নাম : সায়োদা (খাতুন) বিবি স্বামীর নাম: রবিউল সেখ বাড়ির নং : n0040 বয়স : 33 লিঙ্গ : মহিলা	ZIS1393248 ফটো উপলব্ধ
22 নাম : সেখ হাবিবুল্লাহ পিতার নাম: সেখ আব্দুল করিম বাড়ির নং : n0138 বয়স : 36 লিঙ্গ : পুরুষ	ZIS1635465 ফটো উপলব্ধ	23 নাম : তাসলিমা বিবি স্বামীর নাম: সেখ দিলওয়ার হোসেন বাড়ির নং : n0102 বয়স : 27 লিঙ্গ : মহিলা	ZIS2003218 ফটো উপলব্ধ	24 নাম : সেখ আব্দুল রসিদ পিতার নাম: সেখ নুরনবী বাড়ির নং : n0099 বয়স : 25 লিঙ্গ : পুরুষ	ZIS2060861 ফটো উপলব্ধ
25 নাম : অনিতা দাস স্বামীর নাম: শম্ভু দাস বাড়ির নং : n0000 বয়স : 27 লিঙ্গ : মহিলা	ZIS2060960 ফটো উপলব্ধ	26 নাম : সেখ উমর ফারুক পিতার নাম: সেখ মফিদুল ইসলাম বাড়ির নং : n0102 বয়স : 24 লিঙ্গ : পুরুষ	ZIS2307700 ফটো উপলব্ধ	27 নাম : সেখ আব্দুল করিম পিতার নাম: সেখ নুর মহম্মাদ বাড়ির নং : n0095 বয়স : 25 লিঙ্গ : পুরুষ	ZIS2307577 ফটো উপলব্ধ
28 নাম : আমিরুন বিবি স্বামীর নাম: সেখ মহিউদ্দিন বাড়ির নং : n0102 বয়স : 56 লিঙ্গ : মহিলা	ZIS2138881 ফটো উপলব্ধ	29 নাম : সেখ সাহা আলম পিতার নাম: সেখ খুরসেদ বাড়ির নং : n0099 বয়স : 59 লিঙ্গ : পুরুষ	ZIS2323301 ফটো উপলব্ধ	30 নাম : রকিয়া বিবি স্বামীর নাম: সেখ সাহা আলম বাড়ির নং : n0099 বয়স : 51 লিঙ্গ : মহিলা	ZIS2323335 ফটো উপলব্ধ



বিধানসভা নির্বাচনক্ষেত্রের নং, নাম : 132-সাগর  
ভাগ নং, নাম : 1-খাসরামকর খাঁড়া পাড়া (উত্তরাংশ)

31	ZIS2138824	নাম : সেখ মহিউদ্দিন পিতার নাম: সেখ জিয়াদ আলি বাড়ির নং : n0102 বয়স : 60 লিঙ্গ : পুরুষ	ফটো উপলব্ধ	32	ZIS1204270	নাম : মুক্তারুন বিবি স্বামীর নাম: সেখ আব্দুল কাদের বাড়ির নং : n0095 বয়স : 41 লিঙ্গ : মহিলা	ফটো উপলব্ধ	33	ZIS2003093	নাম : সেখ আব্দুল আলিম পিতার নাম: সেখ জিয়াদ আলম বাড়ির নং : n0102 বয়স : 27 লিঙ্গ : পুরুষ	ফটো উপলব্ধ
34	HFH2311124	নাম : সেখ নূর মহম্মদ পিতার নাম: সেখ খুরসেদ বাড়ির নং : n0099 বয়স : 42 লিঙ্গ : পুরুষ	ফটো উপলব্ধ	35	ZIS2161487	নাম : সেখ আব্দুল জব্বার পিতার নাম: সেখ আবু তালেব সেখ বাড়ির নং : n0095 বয়স : 50 লিঙ্গ : পুরুষ	ফটো উপলব্ধ	36	ZIS2171874	নাম : সেখ গোলাম মোস্তাফা পিতার নাম: সেখ জিয়াদ আলি বাড়ির নং : n0102 বয়স : 63 লিঙ্গ : পুরুষ	ফটো উপলব্ধ
37	ZIS1824655	নাম : সালেমা বিবি স্বামীর নাম: সেখ আলি আকবর বাড়ির নং : n0102 বয়স : 31 লিঙ্গ : মহিলা	ফটো উপলব্ধ	38	ZIS2003028	নাম : সেখ আব্দুল হালিম পিতার নাম: সেখ সাহা আলম বাড়ির নং : n0099 বয়স : 26 লিঙ্গ : পুরুষ	ফটো উপলব্ধ	39	ZIS2323368	নাম : সাবানু বিবি স্বামীর নাম: সেখ খুরসেদ বাড়ির নং : n0099 বয়স : 76 লিঙ্গ : মহিলা	ফটো উপলব্ধ
40	ZIS2323129	নাম : রসিদায়েসা বেগম স্বামীর নাম: সেখ গোলাম মোস্তাফা বাড়ির নং : n0102 বয়স : 59 লিঙ্গ : মহিলা	ফটো উপলব্ধ	41	ZIS2174266	নাম : খুশিমন বিবি স্বামীর নাম: সেখ আবু তালেব বাড়ির নং : n0095 বয়স : 85 লিঙ্গ : মহিলা	ফটো উপলব্ধ	42	HFH2005015	নাম : তাসলিমা খাতুন বিবি স্বামীর নাম: সেখ আব্দুল জব্বার বাড়ির নং : n0095 বয়স : 43 লিঙ্গ : মহিলা	ফটো উপলব্ধ
43	HFH2005007	নাম : সেখ আব্দুল কাদের পিতার নাম: সেখ আবু তালেব সেখ বাড়ির নং : n0095 বয়স : 43 লিঙ্গ : পুরুষ	ফটো উপলব্ধ	44	HFH1683572	নাম : সেখ মফিদুল ইসলাম পিতার নাম: সেখ জিয়াদ আলি বাড়ির নং : n0102 বয়স : 46 লিঙ্গ : পুরুষ	ফটো উপলব্ধ	45	ZIS1204833	নাম : মমতাজ বিবি স্বামীর নাম: সেখ সামসুল হক বাড়ির নং : n0099 বয়স : 40 লিঙ্গ : মহিলা	ফটো উপলব্ধ
46	ZIS2323285	নাম : সেখ খুরসেদ পিতার নাম: রুস্তম সেখ বাড়ির নং : n0099 বয়স : 86 লিঙ্গ : পুরুষ	ফটো উপলব্ধ	47	ZIS2400976	নাম : সেখ মাহমুদুল হাসান শেখ পিতার নাম: সেখ আব্দুল জব্বার বাড়ির নং : এন0095 বয়স : 23 লিঙ্গ : পুরুষ	ফটো উপলব্ধ	48	ZIS2401867	নাম : রেহানা খাতুন বিবি স্বামীর নাম: সেখ সায়েদ বাড়ির নং : এন0040 বয়স : 23 লিঙ্গ : মহিলা	ফটো উপলব্ধ
49	ZIS2401628	নাম : সেখ সায়েদ সেখ পিতার নাম: সেখ জব্বার বাড়ির নং : এন0040 বয়স : 23 লিঙ্গ : পুরুষ	ফটো উপলব্ধ	50	HFH2316693	নাম : সজাতা মাইতি বিজলী স্বামীর নাম: তপস কুমার বিজলী বাড়ির নং : N0023 বয়স : 39 লিঙ্গ : মহিলা	ফটো উপলব্ধ	51	ZIS2464196	নাম : সেখ আব্দুল রাকিব পিতার নাম: সেখ নূর নবি বাড়ির নং : এন0099 বয়স : 22 লিঙ্গ : পুরুষ	ফটো উপলব্ধ
52	ZIS2488641	নাম : সেখ নাসিরুদ্দিন পিতার নাম: সেখ লুতফর রহমান বাড়ির নং : এন0098 বয়স : 23 লিঙ্গ : পুরুষ	ফটো উপলব্ধ	53	ZIS2488492	নাম : সেখ সাহরফ পিতার নাম: সেখ আনসার বাড়ির নং : এন0124 বয়স : 26 লিঙ্গ : পুরুষ	ফটো উপলব্ধ	54	ZIS2409795	নাম : সৌভিক আদক পিতার নাম: স্বপন আদক বাড়ির নং : এন0000 বয়স : 23 লিঙ্গ : পুরুষ	ফটো উপলব্ধ
55	HFH1683747	নাম : গৌরীরানী আদক স্বামীর নাম: স্বপন আদক বাড়ির নং : এন00 বয়স : 46 লিঙ্গ : মহিলা	ফটো উপলব্ধ	56	HFH2309854	নাম : ফিরোজা বিবি স্বামীর নাম: সেখ মফিদুল ইসলাম বাড়ির নং : n0102 বয়স : 43 লিঙ্গ : মহিলা	ফটো উপলব্ধ	57	ZIS2603496	নাম : সেখ তৈয়্যাবুর রহমান পিতার নাম: সেখ নূর মহম্মদ বাড়ির নং : নু99 বয়স : 21 লিঙ্গ : পুরুষ	ফটো উপলব্ধ
58	ZIS2552826	নাম : সেখ মাসউদুর রহমান পিতার নাম: সেখ আব্দুল জব্বার বাড়ির নং : এন0102 বয়স : 21 লিঙ্গ : পুরুষ	ফটো উপলব্ধ	59	ZIS2552834	নাম : সেখ আব্দুল রাকিব পিতার নাম: খুশিমন বিবি বাড়ির নং : এন0095 বয়স : 21 লিঙ্গ : পুরুষ	ফটো উপলব্ধ	60	ZIS2662898	নাম : সেখ মুনাওয়ার হোসেন পিতার নাম: সেখ আব্দুল কাদের বাড়ির নং : এন0095 বয়স : 20 লিঙ্গ : পুরুষ	ফটো উপলব্ধ



বিধানসভা নির্বাচনকেন্দ্রের নং, নাম : 132-সাগর  
ভাগ নং, নাম : 1-বাসরামকর খাঁড়া পাড়া (উত্তরাংশ)

61	ZIS2552800	নাম : সেখ সিবগাতুল্লা পিতার নাম: সেখ সামসুল হক বাড়ির নং : এন0099 বয়স : 21 লিঙ্গ : পুরুষ	ফটো উপলব্ধ	62	ZIS2552784	নাম : সেখ জানে আলম পিতার নাম: সেখ আব্দুল কাদের বাড়ির নং : এন0080 বয়স : 21 লিঙ্গ : পুরুষ	ফটো উপলব্ধ	63	ZIS1131374	নাম : সেখ নূর হোসেন পিতার নাম: সেখ খুরসেদ বাড়ির নং : n0099 বয়স : 36 লিঙ্গ : পুরুষ	ফটো উপলব্ধ
64	ZIS2173177	নাম : সেখ সামসুল হক পিতার নাম: সেখ খুরসেদ বাড়ির নং : n0099 বয়স : 52 লিঙ্গ : পুরুষ	ফটো উপলব্ধ	65	HFH1553767	নাম : শরিফা বিবি স্বামীর নাম: জক্বর সেখ বাড়ির নং : n0040 বয়স : 43 লিঙ্গ : মহিলা	ফটো উপলব্ধ	66	ZIS1503507	নাম : হাফিজা বিবি স্বামীর নাম: সেখ নূর আলম বাড়ির নং : n0099 বয়স : 33 লিঙ্গ : মহিলা	ফটো উপলব্ধ
67	ZIS1635077	নাম : সেখ আব্দুল আজিম পিতার নাম: সেখ সাহাআলম বাড়ির নং : n0099 বয়স : 30 লিঙ্গ : পুরুষ	ফটো উপলব্ধ	68	ZIS1503325	নাম : সেখ আলমগীর হোসেন পিতার নাম: সেখ গোলাম মোস্তাফা বাড়ির নং : n0102 বয়স : 31 লিঙ্গ : পুরুষ	ফটো উপলব্ধ	69	ZIS1635044	নাম : সেখ দিলওয়ার হোসেন পিতার নাম: সেখ গোলাম মোস্তাফা বাড়ির নং : n0102 বয়স : 30 লিঙ্গ : পুরুষ	ফটো উপলব্ধ
70	ZIS1635135	নাম : মুজাহিদা খাতুন পিতার নাম: সেখ মহিউদ্দিন বাড়ির নং : n0102 বয়স : 30 লিঙ্গ : মহিলা	ফটো উপলব্ধ	71	ZIS1658293	নাম : মোঃ খালেদা জিয়া বিবি স্বামীর নাম: আজিজুল রহমান সেখ বাড়ির নং : n0130 বয়স : 34 লিঙ্গ : মহিলা	ফটো উপলব্ধ	72	ZIS3127172	নাম : তহরন বিবি স্বামীর নাম: গোফুর সেখ বাড়ির নং : n0040 বয়স : 66 লিঙ্গ : মহিলা	ফটো উপলব্ধ
73	ZIS1491802	নাম : সেখ আক্তার ট্যান্ডেল পিতার নাম: হামিদুল ট্যান্ডেল বাড়ির নং : n0131 বয়স : 34 লিঙ্গ : পুরুষ	ফটো উপলব্ধ	74	ZIS1306166	নাম : সেখ আলি আকবর পিতার নাম: সেখ মহিউদ্দিন বাড়ির নং : n0102 বয়স : 33 লিঙ্গ : পুরুষ	ফটো উপলব্ধ	75	HFH2672723	নাম : সেখ নূর আলম পিতার নাম: সেখ খুরসেদ বাড়ির নং : n0099 বয়স : 36 লিঙ্গ : পুরুষ	ফটো উপলব্ধ
76	ZIS1507003	নাম : দিপালী বেরা স্বামীর নাম: মহিতোষ বেরা বাড়ির নং : N0042 বয়স : 36 লিঙ্গ : মহিলা	ফটো উপলব্ধ	77	ZIS2165496	নাম : সেখ সাহিদ আলি পিতার নাম: সেখ মতলেব বাড়ির নং : n0061 বয়স : 63 লিঙ্গ : পুরুষ	ফটো উপলব্ধ	78	ZIS2164655	নাম : জাহানারা বিবি স্বামীর নাম: সেখ সাহিদ আলি সেখ বাড়ির নং : n0061 বয়স : 53 লিঙ্গ : মহিলা	ফটো উপলব্ধ
79	ZIS1635192	নাম : ময়না ভূঞা ওবা স্বামীর নাম: খোকন ওবা বাড়ির নং : n0005 বয়স : 33 লিঙ্গ : মহিলা	ফটো উপলব্ধ	80	ZIS2828002	নাম : মহিতোষ ওবা পিতার নাম: ফনীভূষণ ওবা বাড়ির নং : n0005 বয়স : 50 লিঙ্গ : পুরুষ	ফটো উপলব্ধ	81	ZIS2173516	নাম : কাজল ওবা স্বামীর নাম: ফনীভূষণ ওবা বাড়ির নং : n0005 বয়স : 59 লিঙ্গ : মহিলা	ফটো উপলব্ধ
82	ZIS1503283	নাম : বাসুদেব ওবা পিতার নাম: সুনীল ওবা বাড়ির নং : n0003 বয়স : 31 লিঙ্গ : পুরুষ	ফটো উপলব্ধ	83	ZIS2827970	নাম : নলিনী ওবা পিতার নাম: বনমাঙ্গী ওবা বাড়ির নং : n0004 বয়স : 69 লিঙ্গ : পুরুষ	ফটো উপলব্ধ	84	HFH2003648	নাম : শ্রাবন্তী ওবা স্বামীর নাম: নির্মল ওবা বাড়ির নং : n0004 বয়স : 42 লিঙ্গ : মহিলা	ফটো উপলব্ধ
85	ZIS1306174	নাম : লক্ষী (সামন্ত) ওবা স্বামীর নাম: বিমল কুমার ওবা বাড়ির নং : n0004 বয়স : 34 লিঙ্গ : মহিলা	ফটো উপলব্ধ	86	ZIS2827996	নাম : রেনুকা ওবা স্বামীর নাম: ফনীভূষণ ওবা বাড়ির নং : n0005 বয়স : 64 লিঙ্গ : মহিলা	ফটো উপলব্ধ	87	HFH1552629	নাম : নির্মল ওবা পিতার নাম: নলিনী বরন ওবা বাড়ির নং : n0004 বয়স : 43 লিঙ্গ : পুরুষ	ফটো উপলব্ধ
88	ZIS1503440	নাম : টুটু ওবা(জানা) স্বামীর নাম: অমল কুমার ওবা বাড়ির নং : n0004 বয়স : 31 লিঙ্গ : মহিলা	ফটো উপলব্ধ	89	HFH2609907	নাম : অমল কুমার ওবা পিতার নাম: নলিনী ওবা বাড়ির নং : n0004 বয়স : 37 লিঙ্গ : পুরুষ	ফটো উপলব্ধ	90	ZIS1738186	নাম : মহামায়া (পড়া) ওবা স্বামীর নাম: বাসুদেব ওবা বাড়ির নং : n0003 বয়স : 32 লিঙ্গ : মহিলা	ফটো উপলব্ধ



বিধানসভা নির্বাচনক্ষেত্রের নং, নাম : 132-সাগর  
ভাগ নং, নাম : 1-বাসরামকর খাঁড়া পাড়া (উত্তরাংশ)

91	ZIS2827954	নাম : সন্ধ্যারানী ওবা স্বামীর নাম : সুনীল ওবা বাড়ির নং : n0003 বয়স : 63 লিঙ্গ : মহিলা	ফটো উপলব্ধ	92	ZIS2827947	নাম : সুনীল ওবা পিতার নাম : বনমালী ওবা বাড়ির নং : n0003 বয়স : 69 লিঙ্গ : পুরুষ	ফটো উপলব্ধ	93	ZIS1393289	নাম : যুধিষ্ঠির ওবা পিতার নাম : সুকুমার ওবা বাড়ির নং : n0002 বয়স : 33 লিঙ্গ : পুরুষ	ফটো উপলব্ধ
94	ZIS2828176	নাম : মঞ্জুবালা ওবা স্বামীর নাম : সুকুমার ওবা বাড়ির নং : n0002 বয়স : 55 লিঙ্গ : মহিলা	ফটো উপলব্ধ	95	HFH0438622	নাম : পানুবরন ওবা পিতার নাম : নলিনী বরন ওবা বাড়ির নং : n0001 বয়স : 50 লিঙ্গ : পুরুষ	ফটো উপলব্ধ	96	ZIS1908912	নাম : অর্পিতা জানা মাল স্বামীর নাম : রঞ্জন মাল বাড়ির নং : এন0001 বয়স : 27 লিঙ্গ : মহিলা	ফটো উপলব্ধ
97	ZIS1503408	নাম : বাবলু ওবা পিতার নাম : ফনীভূষণ ওবা বাড়ির নং : n0005 বয়স : 32 লিঙ্গ : পুরুষ	ফটো উপলব্ধ	98	HFH2309888	নাম : সুধমা ওবা স্বামীর নাম : মহিতোষ ওবা বাড়ির নং : n0005 বয়স : 41 লিঙ্গ : মহিলা	ফটো উপলব্ধ	99	ZIS1204676	নাম : খোকন ওবা পিতার নাম : ফনীভূষণ ওবা বাড়ির নং : n0005 বয়স : 36 লিঙ্গ : পুরুষ	ফটো উপলব্ধ
100	ZIS2552818	নাম : সেফালী মন্ডল ওবা স্বামীর নাম : বাবলু ওবা বাড়ির নং : এন0005 বয়স : 22 লিঙ্গ : মহিলা	ফটো উপলব্ধ	101	ZIS2601482	নাম : সোমা ওবা পিতার নাম : মহিতোষ ওবা বাড়ির নং : এন0005 বয়স : 21 লিঙ্গ : মহিলা	ফটো উপলব্ধ	102	ZIS2563310	নাম : অনিমিতা মন্ডল ওবা স্বামীর নাম : প্রভাত ওবা বাড়ির নং : এন0001 বয়স : 22 লিঙ্গ : মহিলা	ফটো উপলব্ধ
103	ZIS2015055	নাম : সোমা মন্ডল স্বামীর নাম : বিশ্বজিৎ মন্ডল বাড়ির নং : এন0001 বয়স : 26 লিঙ্গ : মহিলা	ফটো উপলব্ধ	104	ZIS2542710	নাম : সুকুমার ওবা পিতার নাম : বনমালী ওবা বাড়ির নং : n0002 বয়স : 63 লিঙ্গ : পুরুষ	ফটো উপলব্ধ	105	ZIS2464105	নাম : শুভজিত মাইতি পিতার নাম : চন্দ্র কান্ত মাইতি বাড়ির নং : এন0001 বয়স : 22 লিঙ্গ : পুরুষ	ফটো উপলব্ধ
106	ZIS2401768	নাম : পার্বতী ওবা স্বামীর নাম : সঞ্জয় ওবা বাড়ির নং : এন001 বয়স : 23 লিঙ্গ : মহিলা	ফটো উপলব্ধ	107	ZIS2307585	নাম : সম্পা বেরা দাস স্বামীর নাম : দেবশিশ দাস বাড়ির নং : n0001 বয়স : 26 লিঙ্গ : মহিলা	ফটো উপলব্ধ	108	ZIS1380567	নাম : স্বর্নলতা দাস পিতার নাম : তপন কুমার দাস বাড়ির নং : এন001 বয়স : 33 লিঙ্গ : মহিলা	ফটো উপলব্ধ
109	ZIS2401404	নাম : মালতী ওবা স্বামীর নাম : যুধিষ্ঠির ওবা বাড়ির নং : এন002 বয়স : 27 লিঙ্গ : মহিলা	ফটো উপলব্ধ	110	ZIS1960319	নাম : সাবিলা বিবি স্বামীর নাম : সেখ আব্দুল আজিম বাড়ির নং : এন001 বয়স : 27 লিঙ্গ : মহিলা	ফটো উপলব্ধ	111	HFH2311173	নাম : বিমল কুমার ওবা পিতার নাম : নলিনী রাম ওবা বাড়ির নং : n0004 বয়স : 40 লিঙ্গ : পুরুষ	ফটো উপলব্ধ
112	ZIS2307635	নাম : বিশ্বজিৎ মাল পিতার নাম : শঙ্কর মাল বাড়ির নং : n0001 বয়স : 24 লিঙ্গ : পুরুষ	ফটো উপলব্ধ	113	ZIS2307643	নাম : দীপঙ্কর মাইতি পিতার নাম : বচস্পত্তী মাইতি বাড়ির নং : n0001 বয়স : 24 লিঙ্গ : পুরুষ	ফটো উপলব্ধ	114	ZIS2307668	নাম : সুমন দাস পিতার নাম : নিমাই দাস বাড়ির নং : n0001 বয়স : 24 লিঙ্গ : পুরুষ	ফটো উপলব্ধ
115	ZIS2307718	নাম : বিশ্বজিৎ মাইতি পিতার নাম : চন্দ্র কান্ত মাইতি বাড়ির নং : n0001 বয়স : 24 লিঙ্গ : পুরুষ	ফটো উপলব্ধ	116	ZIS2307650	নাম : সেখ আসগর আলি পিতার নাম : সেখ আশরাফ আলি বাড়ির নং : n0001 বয়স : 24 লিঙ্গ : পুরুষ	ফটো উপলব্ধ	117	ZIS0251074	নাম : সুধমা মইতী স্বামীর নাম : পঞ্চানন মাইতি বাড়ির নং : n0002 বয়স : 39 লিঙ্গ : মহিলা	ফটো উপলব্ধ
118	ZIS2307684	নাম : সঞ্জয় ওবা পিতার নাম : নির্মল ওবা বাড়ির নং : n0001 বয়স : 24 লিঙ্গ : পুরুষ	ফটো উপলব্ধ	119	ZIS2285245	নাম : ফনিভূষণ ওবা পিতার নাম : বনমালী ওবা বাড়ির নং : n0005 বয়স : 71 লিঙ্গ : পুরুষ	ফটো উপলব্ধ	120	ZIS2307676	নাম : সৌমেন খাঁড়া পিতার নাম : সরবিন্দ খাঁড়া বাড়ির নং : n0001 বয়স : 24 লিঙ্গ : পুরুষ	ফটো উপলব্ধ

121 নাম : বিশুজিৎ দাস পিতার নাম: গুরুপদ দাস বাড়ির নং : n0001 বয়স : 24 লিঙ্গ : পুরুষ	ZIS2307627 ফটো উপলব্ধ	122 নাম : প্রতিমা দাস পিতার নাম: সুরত দাস বাড়ির নং : এন0001 বয়স : 25 লিঙ্গ : মহিলা	ZIS2316545 ফটো উপলব্ধ	123 নাম : প্রভাত ওঝা পিতার নাম: পানুবরন ওঝা বাড়ির নং : এন001 বয়স : 23 লিঙ্গ : পুরুষ	ZIS2401560 ফটো উপলব্ধ
124 নাম : তুষা কয়াল পিতার নাম: সুজীত কয়াল বাড়ির নং : এন0080 বয়স : 21 লিঙ্গ : মহিলা	ZIS2563419 ফটো উপলব্ধ	125 নাম : শুভ্র কয়াল পিতার নাম: বিশুজিৎ কয়াল বাড়ির নং : এন0080 বয়স : 21 লিঙ্গ : পুরুষ	ZIS2550887 ফটো উপলব্ধ	126 নাম : শম্পা কয়াল স্বামীর নাম: বিশুজিৎ কয়াল বাড়ির নং : n0080 বয়স : 40 লিঙ্গ : মহিলা	HFH2309896 ফটো উপলব্ধ
127 নাম : বিশুজিৎ কয়াল পিতার নাম: সৌরেন কয়াল বাড়ির নং : n0080 বয়স : 52 লিঙ্গ : পুরুষ	HFH1685379 ফটো উপলব্ধ	128 নাম : কৃষ্ণা কয়াল স্বামীর নাম: সুজিত কয়াল বাড়ির নং : n0080 বয়স : 41 লিঙ্গ : মহিলা	HFH2311181 ফটো উপলব্ধ	129 নাম : সুজিত কয়াল পিতার নাম: সৌরেন কয়াল বাড়ির নং : n0080 বয়স : 56 লিঙ্গ : পুরুষ	ZIS2827848 ফটো উপলব্ধ
130 নাম : সৌরেন কয়াল পিতার নাম: হরেন্দ্রনাথ কয়াল বাড়ির নং : n0080 বয়স : 86 লিঙ্গ : পুরুষ	ZIS2828028 ফটো উপলব্ধ	131 নাম : বিলাসী করন পিতার নাম: ক্ষুদিরাম করন বাড়ির নং : n0008 বয়স : 39 লিঙ্গ : মহিলা	ZIS1635218 ফটো উপলব্ধ	132 নাম : ক্ষুদিরাম করন পিতার নাম: উপেন্দ্র করন বাড়ির নং : n0008 বয়স : 73 লিঙ্গ : পুরুষ	ZIS2827855 ফটো উপলব্ধ
133 নাম : তপন কুমার করন পিতার নাম: ক্ষুদিরাম করন বাড়ির নং : n0008 বয়স : 43 লিঙ্গ : পুরুষ	HFH1548528 ফটো উপলব্ধ	134 নাম : মিঠুন করন পিতার নাম: ক্ষুদিরাম করন বাড়ির নং : n0008 বয়স : 35 লিঙ্গ : পুরুষ	ZIS2003341 ফটো উপলব্ধ	135 নাম : মানসী করন পিতার নাম: ক্ষুদিরাম করন বাড়ির নং : n0008 বয়স : 42 লিঙ্গ : মহিলা	HFH2309920 ফটো উপলব্ধ
136 নাম : পুলক খাঁড়া পিতার নাম: পূর্ণেন্দু খাঁড়া বাড়ির নং : এন0021 বয়স : 22 লিঙ্গ : পুরুষ	ZIS2464246 ফটো উপলব্ধ	137 নাম : সন্তোষী খাঁড়া স্বামীর নাম: সরবিন্দ খাঁড়া বাড়ির নং : n0021 বয়স : 43 লিঙ্গ : মহিলা	HFH1553494 ফটো উপলব্ধ	138 নাম : চম্পা দাস খাঁড়া পিতার নাম: তপন দাস বাড়ির নং : N0020 বয়স : 25 লিঙ্গ : মহিলা	ZIS2307734 ফটো উপলব্ধ
139 নাম : ইন্দ্রজিৎ খাঁড়া পিতার নাম: অরবিন্দ খাঁড়া বাড়ির নং : n0021 বয়স : 27 লিঙ্গ : পুরুষ	ZIS1961366 ফটো উপলব্ধ	140 নাম : সুদাম চন্দ্র খাঁড়া পিতার নাম: রজনী কান্ত খাঁড়া বাড়ির নং : n0020 বয়স : 67 লিঙ্গ : পুরুষ	HFH1686278 ফটো উপলব্ধ	141 নাম : দীপঙ্কর খাঁড়া পিতার নাম: সুদাম চন্দ্র খাঁড়া বাড়ির নং : n0020 বয়স : 38 লিঙ্গ : পুরুষ	HFH2672871 ফটো উপলব্ধ
142 নাম : সুমন খাঁড়া পিতার নাম: সরবিন্দ খাঁড়া বাড়ির নং : n0021 বয়স : 28 লিঙ্গ : পুরুষ	ZIS1824697 ফটো উপলব্ধ	143 নাম : বিশুজিৎ খাঁড়া পিতার নাম: অরবিন্দ খাঁড়া বাড়ির নং : n0021 বয়স : 28 লিঙ্গ : পুরুষ	ZIS1824762 ফটো উপলব্ধ	144 নাম : মৃদুলা খাঁড়া স্বামীর নাম: সুদাম চন্দ্র খাঁড়া বাড়ির নং : n0020 বয়স : 59 লিঙ্গ : মহিলা	HFH1686021 ফটো উপলব্ধ
145 নাম : দিব্যেন্দু খাঁড়া পিতার নাম: সুদাম চন্দ্র খাঁড়া বাড়ির নং : n0020 বয়স : 41 লিঙ্গ : পুরুষ	HFH2172179 ফটো উপলব্ধ	146 নাম : অরবিন্দ খাঁড়া পিতার নাম: সুবল খাঁড়া বাড়ির নং : n0021 বয়স : 55 লিঙ্গ : পুরুষ	HFH1685395 ফটো উপলব্ধ	147 নাম : বিজলী খাঁড়া স্বামীর নাম: অরবিন্দ খাঁড়া বাড়ির নং : n0021 বয়স : 51 লিঙ্গ : মহিলা	HFH1685866 ফটো উপলব্ধ
148 নাম : সরবিন্দ খাঁড়া পিতার নাম: সুবল খাঁড়া বাড়ির নং : n0021 বয়স : 51 লিঙ্গ : পুরুষ	HFH1509082 ফটো উপলব্ধ	149 নাম : কৃষ্ণেন্দু খাঁড়া পিতার নাম: সুবল চন্দ্র খাঁড়া বাড়ির নং : n0021 বয়স : 46 লিঙ্গ : পুরুষ	HFH2309979 ফটো উপলব্ধ	150 নাম : পম্পা(জানা) খাঁড়া স্বামীর নাম: কৃষ্ণেন্দু খাঁড়া বাড়ির নং : n0021 বয়স : 34 লিঙ্গ : মহিলা	ZIS1306182 ফটো উপলব্ধ



বিধানসভা নির্বাচনক্ষেত্রের নং, নাম : 132-সাগর  
ভাগ নং, নাম : 1-বাসরামকর খাঁড়া পাড়া (উত্তরাংশ)

151 নাম : অনূপ কুমার খাঁড়া পিতার নাম: সুবল চন্দ্র খাঁড়া বাড়ির নং : n0021 বয়স : 42 লিঙ্গ : পুরুষ	HFH2309987 ফটো উপলব্ধ	152 নাম : কাকলি খাঁরা স্বামীর নাম: অনূপ কুমার খাঁরা বাড়ির নং : n0021 বয়স : 33 লিঙ্গ : মহিলা	ZIS1503424 ফটো উপলব্ধ	153 নাম : মৌমিতা (মামা) খাঁড়া স্বামীর নাম: দিব্যেন্দু খাঁড়া বাড়ির নং : n0115 বয়স : 37 লিঙ্গ : মহিলা	ZIS1306034 ফটো উপলব্ধ
154 নাম : কল্পনা খাঁড়া স্বামীর নাম: পুণেন্দু খাঁড়া বাড়ির নং : n0021 বয়স : 43 লিঙ্গ : মহিলা	HFH2309995 ফটো উপলব্ধ	155 নাম : পূর্ণেন্দু খাঁড়া পিতার নাম: সুবল খাঁড়া বাড়ির নং : n0021 বয়স : 48 লিঙ্গ : পুরুষ	HFH1683580 ফটো উপলব্ধ	156 নাম : রাহেলা খাতুন বিবি স্বামীর নাম: সেখ নূর হাসান বাড়ির নং : N0263 বয়স : 27 লিঙ্গ : মহিলা	ZIS1912476 ফটো উপলব্ধ
157 নাম : প্রেমানন্দ গিরি পিতার নাম: মধুসূদন গিরি বাড়ির নং : n0035 বয়স : 61 লিঙ্গ : পুরুষ	ZIS2171882 ফটো উপলব্ধ	158 নাম : হরিপদ গিরি পিতার নাম: সর্বেশ্বর গিরি বাড়ির নং : n0019 বয়স : 61 লিঙ্গ : পুরুষ	ZIS2827889 ফটো উপলব্ধ	159 নাম : কনকাজলী গিরি স্বামীর নাম: হরিপদ গিরি বাড়ির নং : n0019 বয়স : 56 লিঙ্গ : মহিলা	ZIS2142149 ফটো উপলব্ধ
160 নাম : মমতাময়ী গিরি স্বামীর নাম: প্রেমানন্দ গিরি বাড়ির নং : n0035 বয়স : 56 লিঙ্গ : মহিলা	ZIS2827905 ফটো উপলব্ধ	161 নাম : কুলপ্রদীপ গিরি পিতার নাম: প্রেমানন্দ গিরি বাড়ির নং : n0035 বয়স : 35 লিঙ্গ : পুরুষ	ZIS1204452 ফটো উপলব্ধ	162 নাম : দেশপ্রদীপ গিরি পিতার নাম: প্রেমানন্দ গিরি বাড়ির নং : n0035 বয়স : 34 লিঙ্গ : পুরুষ	ZIS1306125 ফটো উপলব্ধ
163 নাম : প্রজ্ঞানন্দ গিরি পিতার নাম: মধুসূদন গিরি বাড়ির নং : n0045 বয়স : 56 লিঙ্গ : পুরুষ	HFH1502624 ফটো উপলব্ধ	164 নাম : ভগবতী গিরি স্বামীর নাম: প্রজ্ঞানন্দ গিরি বাড়ির নং : n0045 বয়স : 47 লিঙ্গ : মহিলা	HFH1551837 ফটো উপলব্ধ	165 নাম : রাজলক্ষ্মী (দাস)গিরি স্বামীর নাম: কমলাকান্ত গিরি বাড়ির নং : n0019 বয়স : 27 লিঙ্গ : মহিলা	ZIS2003192 ফটো উপলব্ধ
166 নাম : রাধারানী গিরি স্বামীর নাম: নিগমানন্দ গিরি বাড়ির নং : n0036 বয়স : 47 লিঙ্গ : মহিলা	HFH1683911 ফটো উপলব্ধ	167 নাম : নিগমানন্দ গিরি পিতার নাম: মধুসূদন গিরি বাড়ির নং : n0036 বয়স : 54 লিঙ্গ : পুরুষ	ZIS2827921 ফটো উপলব্ধ	168 নাম : বর্নালী গিরি স্বামীর নাম: আগমানন্দ গিরি বাড়ির নং : n0036 বয়স : 44 লিঙ্গ : মহিলা	HFH2003838 ফটো উপলব্ধ
169 নাম : আগমানন্দ গিরি পিতার নাম: মধুসূদন গিরি বাড়ির নং : n0036 বয়স : 56 লিঙ্গ : পুরুষ	HFH1682830 ফটো উপলব্ধ	170 নাম : মধুমিতা গিরি পিতার নাম: প্রেমানন্দ গিরি বাড়ির নং : n0035 বয়স : 29 লিঙ্গ : মহিলা	ZIS1738020 ফটো উপলব্ধ	171 নাম : কমলাকান্ত গিরি পিতার নাম: হরিপদ গিরি বাড়ির নং : n0019 বয়স : 32 লিঙ্গ : পুরুষ	ZIS1393065 ফটো উপলব্ধ
172 নাম : সুমন গিরি পিতার নাম: আগমানন্দ গিরি বাড়ির নং : এন0036 বয়স : 23 লিঙ্গ : পুরুষ	ZIS2403392 ফটো উপলব্ধ	173 নাম : মৌমিতা গিরি পিতার নাম: নিগমানন্দ গিরি বাড়ির নং : n0036 বয়স : 27 লিঙ্গ : মহিলা	ZIS1961283 ফটো উপলব্ধ	174 নাম : কৌশিক গিরি পিতার নাম: নিগমানন্দ গিরি বাড়ির নং : এন0036 বয়স : 21 লিঙ্গ : পুরুষ	ZIS2552768 ফটো উপলব্ধ
175 নাম : সূর্যকান্ত ঘোড়াই পিতার নাম: ঘনশ্যাম ঘোড়াই বাড়ির নং : n0134 বয়স : 36 লিঙ্গ : পুরুষ	HFH2645976 ফটো উপলব্ধ	176 নাম : তাহেরা খাতুন পিতার নাম: সেখ আবদুল জলিল বাড়ির নং : n0097 বয়স : 29 লিঙ্গ : মহিলা	ZIS1738194 ফটো উপলব্ধ	177 নাম : সেখ জাহিরুল ইসলাম পিতার নাম: সেখ আবদুল জলিল বাড়ির নং : n0097 বয়স : 26 লিঙ্গ : পুরুষ	ZIS2003051 ফটো উপলব্ধ
178 নাম : সেখ মুস্তাকিন পিতার নাম: সেখ আব্দুল জলিল বাড়ির নং : n0097 বয়স : 29 লিঙ্গ : পুরুষ	ZIS1824788 ফটো উপলব্ধ	179 নাম : হাসিনা বিবি স্বামীর নাম: সেখ জাহিরুল ইসলাম বাড়ির নং : এন0097 বয়স : 23 লিঙ্গ : মহিলা	ZIS2401735 ফটো উপলব্ধ	180 নাম : মোমেনা বিবি স্বামীর নাম: সেখ জয়নাল আবেদিন বাড়ির নং : n0097 বয়স : 31 লিঙ্গ : মহিলা	ZIS1961325 ফটো উপলব্ধ

181 নাম : সেখ মহসীন পিতার নাম: সেখ আব্দুল জলিল বাড়ির নং : n0097 বয়স : 26 লিঙ্গ : পুরুষ	ZIS2003010 ফটো উপলব্ধ	182 নাম : সেখ আব্দুল জলিল পিতার নাম: সেখ খুরসেদ বাড়ির নং : n0097 বয়স : 61 লিঙ্গ : পুরুষ	ZIS2171908 ফটো উপলব্ধ	183 নাম : জান্নাতুন বিবি স্বামীর নাম: সেখ আব্দুল জলিল বাড়ির নং : n0097 বয়স : 58 লিঙ্গ : মহিলা	ZIS2171916 ফটো উপলব্ধ
184 নাম : মাসুদা বিবি স্বামীর নাম: সেখ আব্দুল জলিল সেখ বাড়ির নং : n0097 বয়স : 56 লিঙ্গ : মহিলা	ZIS2162246 ফটো উপলব্ধ	185 নাম : সেখ জয়নাল আবেদিন পিতার নাম: সেখ আব্দুল জলিল বাড়ির নং : n0097 বয়স : 37 লিঙ্গ : পুরুষ	ZIS1393156 ফটো উপলব্ধ	186 নাম : সুকান্ত জানা পিতার নাম: রামকৃষ্ণ জানা বাড়ির নং : এন0043 বয়স : 21 লিঙ্গ : পুরুষ	ZIS2550861 ফটো উপলব্ধ
187 নাম : রামকৃষ্ণ জানা পিতার নাম: বসন্ত জানা বাড়ির নং : n0043 বয়স : 61 লিঙ্গ : পুরুষ	ZIS2827731 ফটো উপলব্ধ	188 নাম : খুকুরানী জানা স্বামীর নাম: রামকৃষ্ণ জানা বাড়ির নং : n0043 বয়স : 51 লিঙ্গ : মহিলা	ZIS2827749 ফটো উপলব্ধ	189 নাম : সীতা রানী জানা পাত্র স্বামীর নাম: চন্দন পাত্র বাড়ির নং : n0043 বয়স : 35 লিঙ্গ : মহিলা	ZIS1131382 ফটো উপলব্ধ
190 নাম : শুভংকর জানা পিতার নাম: হরেকৃষ্ণ জানা বাড়ির নং : n0044 বয়স : 30 লিঙ্গ : পুরুষ	ZIS1635101 ফটো উপলব্ধ	191 নাম : শিবশংকর জানা পিতার নাম: হরেকৃষ্ণ জানা বাড়ির নং : n0044 বয়স : 34 লিঙ্গ : পুরুষ	ZIS1393263 ফটো উপলব্ধ	192 নাম : দেবীরানী জানা স্বামীর নাম: হরেকৃষ্ণ জানা বাড়ির নং : n0044 বয়স : 56 লিঙ্গ : মহিলা	ZIS2827756 ফটো উপলব্ধ
193 নাম : টিকু জানা পিতার নাম: রামকৃষ্ণ জানা বাড়ির নং : n0043 বয়স : 27 লিঙ্গ : মহিলা	ZIS1961234 ফটো উপলব্ধ	194 নাম : পিংকি জানা পিতার নাম: রামকৃষ্ণ জানা বাড়ির নং : n 043 বয়স : 26 লিঙ্গ : মহিলা	ZIS2060838 ফটো উপলব্ধ	195 নাম : রিকু জানা পিতার নাম: রামকৃষ্ণ জানা বাড়ির নং : n0043 বয়স : 28 লিঙ্গ : মহিলা	ZIS1824606 ফটো উপলব্ধ
196 নাম : অনিমা দলপতি অন্যান্য: মদনমোহন দলপতি বাড়ির নং : n0145 বয়স : 37 লিঙ্গ : মহিলা	ZIS1233287 ফটো উপলব্ধ	197 নাম : বর্নালী দাস পিতার নাম: গুরুপদ দাস বাড়ির নং : এন0083 বয়স : 22 লিঙ্গ : মহিলা	ZIS2488419 ফটো উপলব্ধ	198 নাম : পিংকি দাস স্বামীর নাম: বরণ দাস বাড়ির নং : এন0091 বয়স : 21 লিঙ্গ : মহিলা	ZIS2601433 ফটো উপলব্ধ
199 নাম : মিনু প্রামানিক দাস স্বামীর নাম: তরুণ দাস বাড়ির নং : এন0091 বয়স : 28 লিঙ্গ : মহিলা	ZIS2601466 ফটো উপলব্ধ	200 নাম : ত্রিদিব দাস পিতার নাম: বেনীমাধব দাস বাড়ির নং : n0010 বয়স : 39 লিঙ্গ : পুরুষ	HFH2503142 ফটো উপলব্ধ	201 নাম : মলয় দাস পিতার নাম: মানস দাস বাড়ির নং : n 072 বয়স : 25 লিঙ্গ : পুরুষ	ZIS2060804 ফটো উপলব্ধ
202 নাম : মানসী (প্রধান) দাস স্বামীর নাম: প্রবীর দাস বাড়ির নং : n0010 বয়স : 28 লিঙ্গ : মহিলা	ZIS1891225 ফটো উপলব্ধ	203 নাম : খুকু মন্ডল স্বামীর নাম: দুলাল মন্ডল বাড়ির নং : এন0010 বয়স : 42 লিঙ্গ : মহিলা	HFH2172047 ফটো উপলব্ধ	204 নাম : দুলাল মণ্ডল পিতার নাম: সুধাংশু মণ্ডল বাড়ির নং : এন0010 বয়স : 44 লিঙ্গ : পুরুষ	HFH2003184 ফটো উপলব্ধ
205 নাম : মানস দাস পিতার নাম: অবন্তি দাস বাড়ির নং : n0072 বয়স : 59 লিঙ্গ : পুরুষ	HFH1502681 ফটো উপলব্ধ	206 নাম : দিলীপ দাস পিতার নাম: অবন্তি দাস বাড়ির নং : n0072 বয়স : 67 লিঙ্গ : পুরুষ	ZIS2174407 ফটো উপলব্ধ	207 নাম : সম্পা দাস স্বামীর নাম: গোপাল দাস বাড়ির নং : n0085 বয়স : 34 লিঙ্গ : মহিলা	ZIS1306372 ফটো উপলব্ধ
208 নাম : দুলাল দাস পিতার নাম: দিলীপ দাস বাড়ির নং : n0072 বয়স : 29 লিঙ্গ : পুরুষ	ZIS1738038 ফটো উপলব্ধ	209 নাম : দীপক দাস পিতার নাম: গোষ্ঠি বিহারী দাস বাড়ির নং : n0073 বয়স : 65 লিঙ্গ : পুরুষ	ZIS2164754 ফটো উপলব্ধ	210 নাম : সাগর চন্দ্র দাস পিতার নাম: দীপক দাস বাড়ির নং : n0073 বয়স : 37 লিঙ্গ : পুরুষ	HFH2609865 ফটো উপলব্ধ



বিধানসভা নির্বাচনকেন্দ্রের নং, নাম : 132-সাগর  
ভাগ নং, নাম : 1-বাসরামকর খাঁড়া পাড়া (উত্তরাংশ)

211	ZIS2827764	নাম : বেনীমাধব দাস পিতার নাম: ভুবন দাস বাড়ির নং : n0010 বয়স : 66 লিঙ্গ : পুরুষ	ফটো উপলব্ধ	212	ZIS2528453	নাম : আরতী রানী দাস স্বামীর নাম: বেনীমাধব দাস বাড়ির নং : n0010 বয়স : 65 লিঙ্গ : মহিলা	ফটো উপলব্ধ	213	ZIS1393495	নাম : প্রবীর দাস পিতার নাম: বেনীমাধব দাস বাড়ির নং : n0010 বয়স : 32 লিঙ্গ : পুরুষ	ফটো উপলব্ধ
214	ZIS1172741	নাম : প্রদীপ দাস পিতার নাম: বেনী মাধব দাস বাড়ির নং : n0010 বয়স : 36 লিঙ্গ : পুরুষ	ফটো উপলব্ধ	215	ZIS1635267	নাম : যমুনা দাস (পাত্র) স্বামীর নাম: প্রদীপ দাস বাড়ির নং : n0010 বয়স : 34 লিঙ্গ : মহিলা	ফটো উপলব্ধ	216	ZIS2174357	নাম : গঙ্গামনী দাস স্বামীর নাম: অবন্তী দাস বাড়ির নং : n0072 বয়স : 91 লিঙ্গ : মহিলা	ফটো উপলব্ধ
217	ZIS1824804	নাম : বরুণ দাস পিতার নাম: সমর দাস বাড়ির নং : n0091 বয়স : 28 লিঙ্গ : পুরুষ	ফটো উপলব্ধ	218	ZIS1824812	নাম : তরুণ দাস পিতার নাম: সমর দাস বাড়ির নং : n0091 বয়স : 30 লিঙ্গ : পুরুষ	ফটো উপলব্ধ	219	ZIS2171965	নাম : পবন দাস পিতার নাম: গোবিন্দ দাস বাড়ির নং : n0085 বয়স : 70 লিঙ্গ : পুরুষ	ফটো উপলব্ধ
220	ZIS2260883	নাম : প্রভাতী দাস স্বামীর নাম: পবন দাস বাড়ির নং : n0085 বয়স : 64 লিঙ্গ : মহিলা	ফটো উপলব্ধ	221	ZIS2171957	নাম : নিমাই দাস পিতার নাম: পবন দাস বাড়ির নং : n0085 বয়স : 50 লিঙ্গ : পুরুষ	ফটো উপলব্ধ	222	HFH1550367	নাম : অপর্ণা দাস স্বামীর নাম: নিমাই দাস বাড়ির নং : n0085 বয়স : 43 লিঙ্গ : মহিলা	ফটো উপলব্ধ
223	HFH2310217	নাম : নিতাই দাস পিতার নাম: পবন দাস বাড়ির নং : n0085 বয়স : 43 লিঙ্গ : পুরুষ	ফটো উপলব্ধ	224	HFH2310209	নাম : কমলা দাস স্বামীর নাম: গুরুপদ দাস বাড়ির নং : n0083 বয়স : 43 লিঙ্গ : মহিলা	ফটো উপলব্ধ	225	ZIS2827798	নাম : গুরুপদ দাস পিতার নাম: নিশিকান্ত দাস বাড়ির নং : n0083 বয়স : 56 লিঙ্গ : পুরুষ	ফটো উপলব্ধ
226	ZIS1204759	নাম : দেবাশিষ দাস পিতার নাম: দিবস দাস বাড়ির নং : n0073 বয়স : 35 লিঙ্গ : পুরুষ	ফটো উপলব্ধ	227	ZIS2827780	নাম : ভবানী দাস স্বামীর নাম: দিবস দাস বাড়ির নং : n0073 বয়স : 53 লিঙ্গ : মহিলা	ফটো উপলব্ধ	228	ZIS1503382	নাম : শান্ত দাস পিতার নাম: দীপক দাস বাড়ির নং : n0073 বয়স : 32 লিঙ্গ : পুরুষ	ফটো উপলব্ধ
229	ZIS1503457	নাম : খুকুমণী দাস স্বামীর নাম: সাগর চন্দ্র দাস বাড়ির নং : n0073 বয়স : 34 লিঙ্গ : মহিলা	ফটো উপলব্ধ	230	ZIS2173615	নাম : পরীবালুা দাস স্বামীর নাম: দীপক দাস বাড়ির নং : n0073 বয়স : 59 লিঙ্গ : মহিলা	ফটো উপলব্ধ	231	ZIS1503549	নাম : সুমিত্রা দাস স্বামীর নাম: দিলীপ দাস বাড়ির নং : n0072 বয়স : 43 লিঙ্গ : মহিলা	ফটো উপলব্ধ
232	HFH1684067	নাম : মামনি দাস স্বামীর নাম: মানস দাস বাড়ির নং : n0072 বয়স : 46 লিঙ্গ : মহিলা	ফটো উপলব্ধ	233	ZIS2827772	নাম : দিবস দাস পিতার নাম: গোষ্ঠ দাস বাড়ির নং : n0073 বয়স : 58 লিঙ্গ : পুরুষ	ফটো উপলব্ধ	234	ZIS1635234	নাম : অষ্টমী ওয়া দাস স্বামীর নাম: ত্রিদীব দাস বাড়ির নং : n0010 বয়স : 38 লিঙ্গ : মহিলা	ফটো উপলব্ধ
235	HFH2672640	নাম : মীরা দাস(দে) স্বামীর নাম: নিতাই দাস বাড়ির নং : n0085 বয়স : 36 লিঙ্গ : মহিলা	ফটো উপলব্ধ	236	ZIS1306349	নাম : গৌরচন্দ্র দাস পিতার নাম: পবন দাস বাড়ির নং : n0085 বয়স : 38 লিঙ্গ : পুরুষ	ফটো উপলব্ধ	237	ZIS1306356	নাম : ভারতী দাস স্বামীর নাম: গৌরচন্দ্র দাস বাড়ির নং : n0085 বয়স : 36 লিঙ্গ : মহিলা	ফটো উপলব্ধ
238	HFH2672848	নাম : গোপাল দাস পিতার নাম: পবন দাস বাড়ির নং : n0085 বয়স : 35 লিঙ্গ : পুরুষ	ফটো উপলব্ধ	239	ZIS2173359	নাম : সমর দাস পিতার নাম: অভিমন্যু দাস বাড়ির নং : n0091 বয়স : 55 লিঙ্গ : পুরুষ	ফটো উপলব্ধ	240	ZIS2173383	নাম : মামনি দাস স্বামীর নাম: সমর দাস বাড়ির নং : n0091 বয়স : 44 লিঙ্গ : মহিলা	ফটো উপলব্ধ



বিধানসভা নির্বাচনক্ষেত্রের নং, নাম : 132-সাগর  
ভাগ নং, নাম : 1-খাসরামকর খাঁড়া পাড়া (উত্তরাংশ)

241 নাম : রামপদ দিগ্গা পিতার নাম: গুণধর দিগ্গা বাড়ির নং : n0028 বয়স : 61 লিঙ্গ : পুরুষ	ZIS2827814 ফটো উপলব্ধ	242 নাম : হরিপদ দিগ্গা পিতার নাম: গুণধর দিগ্গা বাড়ির নং : n0028 বয়স : 56 লিঙ্গ : পুরুষ	ZIS2827822 ফটো উপলব্ধ	243 নাম : কবিতা দিগ্গা স্বামীর নাম: হরিপদ দিগ্গা বাড়ির নং : n0028 বয়স : 48 লিঙ্গ : মহিলা	HFH1683929 ফটো উপলব্ধ
244 নাম : শক্তিপদ দিগ্গা পিতার নাম: গুণধর দিগ্গা বাড়ির নং : n0028 বয়স : 54 লিঙ্গ : পুরুষ	ZIS2173433 ফটো উপলব্ধ	245 নাম : কাজল দিগ্গা স্বামীর নাম: শক্তিপদ দিগ্গা বাড়ির নং : n0028 বয়স : 50 লিঙ্গ : মহিলা	ZIS2173425 ফটো উপলব্ধ	246 নাম : কবিতা দিগ্গা স্বামীর নাম: গুরুপদ দিগ্গা বাড়ির নং : n0028 বয়স : 43 লিঙ্গ : মহিলা	HFH1552181 ফটো উপলব্ধ
247 নাম : গুরুপদ দিগ্গা পিতার নাম: গুণধর দিগ্গা বাড়ির নং : n0028 বয়স : 44 লিঙ্গ : পুরুষ	HFH2004026 ফটো উপলব্ধ	248 নাম : সৌরভ দিগ্গা পিতার নাম: হরিপদ দিগ্গা বাড়ির নং : n0028 বয়স : 26 লিঙ্গ : পুরুষ	ZIS2003259 ফটো উপলব্ধ	249 নাম : বুমা জানা দিগ্গা স্বামীর নাম: গোপাল দিগ্গা বাড়ির নং : এন0028 বয়স : 24 লিঙ্গ : মহিলা	ZIS2401933 ফটো উপলব্ধ
250 নাম : গৌতম দিগ্গা পিতার নাম: শক্তিপদ দিগ্গা বাড়ির নং : এন0028 বয়স : 23 লিঙ্গ : পুরুষ	ZIS2401594 ফটো উপলব্ধ	251 নাম : শ্রবণী দিগ্গা স্বামীর নাম: সৌরভ দিগ্গা বাড়ির নং : এন0028 বয়স : 22 লিঙ্গ : মহিলা	ZIS2497774 ফটো উপলব্ধ	252 নাম : মমতা দিগ্গা স্বামীর নাম: রামপদ দিগ্গা বাড়ির নং : এন0028 বয়স : 42 লিঙ্গ : মহিলা	ZIS2691392 ফটো উপলব্ধ
253 নাম : গোপাল দিগ্গা পিতার নাম: শক্তিপদ দিগ্গা বাড়ির নং : n0028 বয়স : 28 লিঙ্গ : পুরুষ	ZIS1824598 ফটো উপলব্ধ	254 নাম : হাফিজা বিবি স্বামীর নাম: মালেক সেখ বাড়ির নং : n0069 বয়স : 28 লিঙ্গ : মহিলা	ZIS1824630 ফটো উপলব্ধ	255 নাম : সুব্রত দেবনাথ পিতার নাম: পঞ্চানন দেবনাথ বাড়ির নং : n0049 বয়স : 28 লিঙ্গ : পুরুষ	ZIS1824713 ফটো উপলব্ধ
256 নাম : কবিতা দেবনাথ স্বামীর নাম: নন্দদুলাল দেবনাথ বাড়ির নং : n0133 বয়স : 32 লিঙ্গ : মহিলা	ZIS1503085 ফটো উপলব্ধ	257 নাম : সৃজিত দেবনাথ পিতার নাম: বনমালী দেবনাথ বাড়ির নং : n0048 বয়স : 34 লিঙ্গ : পুরুষ	ZIS1306091 ফটো উপলব্ধ	258 নাম : নন্দ দুলাল দেবনাথ পিতার নাম: রামকৃষ্ণ দেবনাথ বাড়ির নং : n0132 বয়স : 35 লিঙ্গ : পুরুষ	ZIS1203918 ফটো উপলব্ধ
259 নাম : বনমালী দেবনাথ পিতার নাম: রতন দেবনাথ বাড়ির নং : n0048 বয়স : 56 লিঙ্গ : পুরুষ	ZIS2826113 ফটো উপলব্ধ	260 নাম : পূর্ণিমা দেবনাথ স্বামীর নাম: বনমালী দেবনাথ বাড়ির নং : n0048 বয়স : 52 লিঙ্গ : মহিলা	ZIS2826105 ফটো উপলব্ধ	261 নাম : টুম্পা মন্ডল দেবনাথ স্বামীর নাম: সুখেন্দু দেবনাথ বাড়ির নং : N0158 বয়স : 27 লিঙ্গ : মহিলা	ZIS1962141 ফটো উপলব্ধ
262 নাম : অঞ্জলী দেবনাথ স্বামীর নাম: সমীর দেবনাথ বাড়ির নং : n0049 বয়স : 26 লিঙ্গ : মহিলা	ZIS2003168 ফটো উপলব্ধ	263 নাম : কানন দেবনাথ স্বামীর নাম: সৃজিত দেবনাথ বাড়ির নং : n0142 বয়স : 29 লিঙ্গ : মহিলা	ZIS1827344 ফটো উপলব্ধ	264 নাম : পুষ্পরানী দেবনাথ স্বামীর নাম: হারাধন দেবনাথ বাড়ির নং : n0068 বয়স : 71 লিঙ্গ : মহিলা	ZIS2827707 ফটো উপলব্ধ
265 নাম : করুণা নাথ স্বামীর নাম: গোপাল নাথ বাড়ির নং : n0069 বয়স : 29 লিঙ্গ : মহিলা	ZIS1738137 ফটো উপলব্ধ	266 নাম : পঞ্চানন দেবনাথ পিতার নাম: রতন দেবনাথ বাড়ির নং : n0049 বয়স : 76 লিঙ্গ : পুরুষ	ZIS2827616 ফটো উপলব্ধ	267 নাম : অলকা রানী দেবনাথ স্বামীর নাম: পঞ্চানন দেবনাথ বাড়ির নং : n0049 বয়স : 62 লিঙ্গ : মহিলা	ZIS2827632 ফটো উপলব্ধ
268 নাম : সমীর দেবনাথ পিতার নাম: পঞ্চানন দেবনাথ বাড়ির নং : n0049 বয়স : 31 লিঙ্গ : পুরুষ	ZIS1635069 ফটো উপলব্ধ	269 নাম : মালেক সেখ পিতার নাম: হাবিব সেখ বাড়ির নং : n0069 বয়স : 34 লিঙ্গ : পুরুষ	ZIS1204502 ফটো উপলব্ধ	270 নাম : জানকী নাথ স্বামীর নাম: নিখিল নাথ বাড়ির নং : n0068 বয়স : 37 লিঙ্গ : মহিলা	ZIS1393321 ফটো উপলব্ধ



বিধানসভা নির্বাচনক্ষেত্রের নং, নাম : 132-সাগর  
ভাগ নং, নাম : 1-বাসরামকর খাঁড়া পাড়া (উত্তরাংশ)

271	ZIS1503390	ফটো উপলব্ধ	272	HFH2503399	ফটো উপলব্ধ	273	ZIS1635317	ফটো উপলব্ধ
নাম : নিখিল নাথ পিতার নাম: হারাধন নাথ বাড়ির নং : n0068 বয়স : 35 লিঙ্গ : পুরুষ			নাম : মানিক দেবনাথ পিতার নাম: নিশিকান্ত দেবনাথ বাড়ির নং : n0069 বয়স : 40 লিঙ্গ : পুরুষ			নাম : সুমিতা দেবনাথ স্বামীর নাম: মানিক দেবনাথ বাড়ির নং : n0069 বয়স : 31 লিঙ্গ : মহিলা		
274	ZIS1204551	ফটো উপলব্ধ	275	ZIS1393198	ফটো উপলব্ধ	276	ZIS2827715	ফটো উপলব্ধ
নাম : গোপাল নাথ পিতার নাম: নিশিকান্ত নাথ বাড়ির নং : n0069 বয়স : 35 লিঙ্গ : পুরুষ			নাম : বুধী নাথ মায়ের নাম: সুভাষিনী নাথ বাড়ির নং : n0105 বয়স : 60 লিঙ্গ : মহিলা			নাম : রবীন্দ্রনাথ নাথ পিতার নাম: কৃষ্ণপ্রসাদ নাথ বাড়ির নং : n0105 বয়স : 59 লিঙ্গ : পুরুষ		
277	ZIS2827723	ফটো উপলব্ধ	278	ZIS2403350	ফটো উপলব্ধ	279	ZIS1961317	ফটো উপলব্ধ
নাম : মঞ্জুরী নাথ স্বামীর নাম: রবীন্দ্র নাথ বাড়ির নং : n0105 বয়স : 55 লিঙ্গ : মহিলা			নাম : সঞ্জীব নাথ পিতার নাম: রবীন্দ্র নাথ বাড়ির নং : এন0105 বয়স : 23 লিঙ্গ : পুরুষ			নাম : সৈকত পন্ডা পিতার নাম: শঙ্কর প্রসাদ পন্ডা বাড়ির নং : n0107 বয়স : 27 লিঙ্গ : পুরুষ		
280	ZIS1131390	ফটো উপলব্ধ	281	ZIS2539260	ফটো উপলব্ধ	282	ZIS2527968	ফটো উপলব্ধ
নাম : সৌরভ পন্ডা পিতার নাম: শংকর পন্ডা বাড়ির নং : n0107 বয়স : 35 লিঙ্গ : পুরুষ			নাম : বর্নালী পণ্ডা স্বামীর নাম: শঙ্কর প্রসাদ পণ্ডা বাড়ির নং : n0107 বয়স : 55 লিঙ্গ : মহিলা			নাম : গুরুপ্রসাদ পণ্ডা পিতার নাম: হৃষিকেশ পণ্ডা বাড়ির নং : n0106 বয়স : 57 লিঙ্গ : পুরুষ		
283	ZIS2827459	ফটো উপলব্ধ	284	ZIS1789601	ফটো উপলব্ধ	285	ZIS2827467	ফটো উপলব্ধ
নাম : সন্ধ্যা পণ্ডা স্বামীর নাম: গুরুপ্রসাদ পণ্ডা বাড়ির নং : n0106 বয়স : 51 লিঙ্গ : মহিলা			নাম : রাজীব পণ্ডা পিতার নাম: গুরুপ্রসাদ পণ্ডা বাড়ির নং : n0106 বয়স : 31 লিঙ্গ : পুরুষ			নাম : শঙ্কর প্রসাদ পণ্ডা পিতার নাম: হৃষিকেশ পণ্ডা বাড়ির নং : n0107 বয়স : 61 লিঙ্গ : পুরুষ		
286	ZIS2827475	ফটো উপলব্ধ	287	ZIS1393255	ফটো উপলব্ধ	288	ZIS1204684	ফটো উপলব্ধ
নাম : বিদ্যাংলতা পুরকাইত স্বামীর নাম: সুধীর পুরকাইত বাড়ির নং : n0006 বয়স : 63 লিঙ্গ : মহিলা			নাম : দিনেশ পুরকাইত মায়ের নাম: বিদ্যাংলতা পুরকাইত বাড়ির নং : n0006 বয়স : 33 লিঙ্গ : পুরুষ			নাম : দীপক পুরকাইত পিতার নাম: সুধীর পুরকাইত বাড়ির নং : n0006 বয়স : 35 লিঙ্গ : পুরুষ		
289	ZIS1712819	ফটো উপলব্ধ	290	HFH1682186	ফটো উপলব্ধ	291	ZIS2401818	ফটো উপলব্ধ
নাম : সম্পারানী (জানা) পুরকাইত স্বামীর নাম: দীপক পুরকাইত বাড়ির নং : n0006 বয়স : 30 লিঙ্গ : মহিলা			নাম : পৌতম পুরকাইত পিতার নাম: নীলরতন পুরকাইত বাড়ির নং : n0007 বয়স : 41 লিঙ্গ : পুরুষ			নাম : কামনা মাইতি পুরকাইত স্বামীর নাম: দিনেশ পুরকাইত বাড়ির নং : এন006 বয়স : 23 লিঙ্গ : মহিলা		
292	HFH2004133	ফটো উপলব্ধ	293	HFH2311447	ফটো উপলব্ধ	294	ZIS2827483	ফটো উপলব্ধ
নাম : আরতী প্রধান স্বামীর নাম: সুশান্ত প্রধান বাড়ির নং : n0006 বয়স : 42 লিঙ্গ : মহিলা			নাম : পদ্মাবতী সিং স্বামীর নাম: বন সিং বাড়ির নং : n0006 বয়স : 43 লিঙ্গ : মহিলা			নাম : নীলরতন পুরকাইত পিতার নাম: কাশীপদ পুরকাইত বাড়ির নং : n0007 বয়স : 65 লিঙ্গ : পুরুষ		
295	ZIS2827491	ফটো উপলব্ধ	296	ZIS2400307	ফটো উপলব্ধ	297	ZIS1824754	ফটো উপলব্ধ
নাম : পূর্ণিমা পুরকাইত স্বামীর নাম: নীলরতন পুরকাইত বাড়ির নং : n0007 বয়স : 59 লিঙ্গ : মহিলা			নাম : বিনয় সিং মায়ের নাম: পদ্মাবতী সিং বাড়ির নং : এন006 বয়স : 23 লিঙ্গ : পুরুষ			নাম : চম্পা পুরকাইত (বেরা) স্বামীর নাম: পৌতম পুরকাইত বাড়ির নং : n0007 বয়স : 28 লিঙ্গ : মহিলা		
298	ZIS2173938	ফটো উপলব্ধ	299	ZIS2402139	ফটো উপলব্ধ	300	ZIS2401107	ফটো উপলব্ধ
নাম : সুভেন্দু কুমার প্রধান পিতার নাম: সুশীল কুমার প্রধান বাড়ির নং : n0052 বয়স : 53 লিঙ্গ : পুরুষ			নাম : সৌমিত্র প্রধান পিতার নাম: সুভেন্দু কুমার প্রধান বাড়ির নং : এন0052 বয়স : 23 লিঙ্গ : পুরুষ			নাম : সুব্রত প্রধান পিতার নাম: সুভাষ প্রধান বাড়ির নং : এন0052 বয়স : 23 লিঙ্গ : পুরুষ		

301 নাম : অরিন্দম প্রধান পিতার নাম: তপন প্রধান বাড়ির নং : এন0050 বয়স : 23 লিঙ্গ : পুরুষ	ZIS2400901 ফটো উপলব্ধ	302 নাম : মানসী রানী প্রধান (পাল) স্বামীর নাম: পবন কুমার প্রধান বাড়ির নং : n0047 বয়স : 31 লিঙ্গ : মহিলা	ZIS1824663 ফটো উপলব্ধ	303 নাম : সুসমা প্রধান স্বামীর নাম: রবীন প্রধান বাড়ির নং : n0032 বয়স : 31 লিঙ্গ : মহিলা	ZIS1738160 ফটো উপলব্ধ
304 নাম : বর্নালী প্রধান স্বামীর নাম: সুকুমার প্রধান বাড়ির নং : n0029 বয়স : 49 লিঙ্গ : মহিলা	ZIS2173417 ফটো উপলব্ধ	305 নাম : কবিতা দাস প্রধান স্বামীর নাম: তাপস প্রধান বাড়ির নং : n0050 বয়স : 42 লিঙ্গ : মহিলা	ZIS1635309 ফটো উপলব্ধ	306 নাম : চন্দন প্রধান পিতার নাম: সুধাংশু প্রধান বাড়ির নং : n0051 বয়স : 50 লিঙ্গ : পুরুষ	ZIS2542371 ফটো উপলব্ধ
307 নাম : সুধাংশু প্রধান পিতার নাম: রুদ্র প্রধান বাড়ির নং : n0051 বয়স : 66 লিঙ্গ : পুরুষ	ZIS2542363 ফটো উপলব্ধ	308 নাম : সরস্বতী প্রধান স্বামীর নাম: সুধাংশু প্রধান বাড়ির নং : n0051 বয়স : 61 লিঙ্গ : মহিলা	ZIS2542389 ফটো উপলব্ধ	309 নাম : দেবশ্রী মাইতি প্রধান স্বামীর নাম: নিত্যানন্দ প্রধান বাড়ির নং : এন00029 বয়স : 24 লিঙ্গ : মহিলা	ZIS2534550 ফটো উপলব্ধ
310 নাম : অভিক বেরা অন্যান্য: সমরেশ বেরা বাড়ির নং : এন0051 বয়স : 22 লিঙ্গ : পুরুষ	ZIS2464238 ফটো উপলব্ধ	311 নাম : প্রিয়ঙ্কা প্রধান পিতার নাম: চন্দন প্রধান বাড়ির নং : এন0051 বয়স : 21 লিঙ্গ : মহিলা	ZIS2552792 ফটো উপলব্ধ	312 নাম : বিজয় প্রধান পিতার নাম: পঙ্কজন প্রধান বাড়ির নং : এন0046 বয়স : 22 লিঙ্গ : পুরুষ	ZIS2550879 ফটো উপলব্ধ
313 নাম : পৌরী প্রধান স্বামীর নাম: পঙ্কজন প্রধান বাড়ির নং : n0046 বয়স : 44 লিঙ্গ : মহিলা	HFH2609774 ফটো উপলব্ধ	314 নাম : দুর্গা প্রধান পিতার নাম: মহাদেব প্রধান বাড়ির নং : এন0033 বয়স : 21 লিঙ্গ : মহিলা	ZIS2552776 ফটো উপলব্ধ	315 নাম : সম্পা (চন্দ) প্রধান স্বামীর নাম: বিভাষ প্রধান বাড়ির নং : n0135 বয়স : 29 লিঙ্গ : মহিলা	ZIS1762046 ফটো উপলব্ধ
316 নাম : প্রকাশ চন্দ্র প্রধান পিতার নাম: অরবিন্দ প্রধান বাড়ির নং : এন0047 বয়স : 24 লিঙ্গ : পুরুষ	ZIS2403426 ফটো উপলব্ধ	317 নাম : বিভাস প্রধান পিতার নাম: শক্তিধর প্রধান বাড়ির নং : n0050 বয়স : 37 লিঙ্গ : পুরুষ	HFH2609824 ফটো উপলব্ধ	318 নাম : প্রিয়ঙ্কা প্রধান স্বামীর নাম: ললিত প্রধান বাড়ির নং : n0031 বয়স : 32 লিঙ্গ : মহিলা	ZIS1393222 ফটো উপলব্ধ
319 নাম : সত্যরঞ্জন প্রধান পিতার নাম: চিত্তরঞ্জন প্রধান বাড়ির নং : n0031 বয়স : 40 লিঙ্গ : পুরুষ	HFH2311322 ফটো উপলব্ধ	320 নাম : রামেশ্বর প্রধান পিতার নাম: গুনাধর প্রধান বাড়ির নং : n0032 বয়স : 66 লিঙ্গ : পুরুষ	ZIS2827533 ফটো উপলব্ধ	321 নাম : পূর্ণিমা প্রধান স্বামীর নাম: রামেশ্বর প্রধান বাড়ির নং : n0032 বয়স : 57 লিঙ্গ : মহিলা	ZIS2827541 ফটো উপলব্ধ
322 নাম : রবীন প্রধান পিতার নাম: রামেশ্বর প্রধান বাড়ির নং : n0032 বয়স : 39 লিঙ্গ : পুরুষ	HFH2551570 ফটো উপলব্ধ	323 নাম : সংগীতা প্রধান স্বামীর নাম: প্রবীন কুমার প্রধান বাড়ির নং : n0032 বয়স : 32 লিঙ্গ : মহিলা	ZIS1393404 ফটো উপলব্ধ	324 নাম : মহাদেব প্রধান পিতার নাম: অনিল প্রধান বাড়ির নং : n0033 বয়স : 56 লিঙ্গ : পুরুষ	ZIS2827350 ফটো উপলব্ধ
325 নাম : শিবানী প্রধান স্বামীর নাম: মহাদেব প্রধান বাড়ির নং : n0033 বয়স : 44 লিঙ্গ : মহিলা	HFH2311306 ফটো উপলব্ধ	326 নাম : সন্ধ্যা রানী প্রধান স্বামীর নাম: লক্ষীকান্ত প্রধান বাড়ির নং : n0046 বয়স : 71 লিঙ্গ : মহিলা	ZIS2173144 ফটো উপলব্ধ	327 নাম : পঙ্কজন প্রধান পিতার নাম: লক্ষীকান্ত প্রধান বাড়ির নং : n0046 বয়স : 57 লিঙ্গ : পুরুষ	ZIS2171924 ফটো উপলব্ধ
328 নাম : অরবিন্দ প্রধান পিতার নাম: লক্ষীকান্ত প্রধান বাড়ির নং : n0047 বয়স : 61 লিঙ্গ : পুরুষ	HFH1684109 ফটো উপলব্ধ	329 নাম : কম্পনা প্রধান স্বামীর নাম: অরবিন্দ প্রধান বাড়ির নং : n0047 বয়স : 56 লিঙ্গ : মহিলা	HFH1684091 ফটো উপলব্ধ	330 নাম : পবন কুমার প্রধান পিতার নাম: অরবিন্দ প্রধান বাড়ির নং : n0047 বয়স : 36 লিঙ্গ : পুরুষ	ZIS1635028 ফটো উপলব্ধ

331 নাম : শক্তিধর প্রধান পিতার নাম: শশী প্রধান বাড়ির নং : n0050 বয়স : 86 লিঙ্গ : পুরুষ	ZIS2827368 ফটো উপলব্ধ	332 নাম : সাধনা প্রধান স্বামীর নাম: শক্তিধর প্রধান বাড়ির নং : n0050 বয়স : 76 লিঙ্গ : মহিলা	ZIS2827376 ফটো উপলব্ধ	333 নাম : তাপস প্রধান পিতার নাম: শক্তিধর প্রধান বাড়ির নং : n0050 বয়স : 49 লিঙ্গ : পুরুষ	ZIS2827384 ফটো উপলব্ধ
334 নাম : কানাই প্রধান পিতার নাম: শশী প্রধান বাড়ির নং : n0050 বয়স : 79 লিঙ্গ : পুরুষ	ZIS2827392 ফটো উপলব্ধ	335 নাম : বিলাসিনী প্রধান স্বামীর নাম: কানাই প্রধান বাড়ির নং : n0050 বয়স : 71 লিঙ্গ : মহিলা	ZIS2827400 ফটো উপলব্ধ	336 নাম : তপন প্রধান পিতার নাম: কানাই প্রধান বাড়ির নং : n0050 বয়স : 52 লিঙ্গ : পুরুষ	ZIS2827418 ফটো উপলব্ধ
337 নাম : অন্নপূর্ণা প্রধান স্বামীর নাম: তপন প্রধান বাড়ির নং : n0050 বয়স : 42 লিঙ্গ : মহিলা	HFH2310423 ফটো উপলব্ধ	338 নাম : সরমা প্রধান স্বামীর নাম: সুকদেব প্রধান বাড়ির নং : n0050 বয়স : 61 লিঙ্গ : মহিলা	ZIS2827426 ফটো উপলব্ধ	339 নাম : সুভাষ প্রধান পিতার নাম: শুকদেব প্রধান বাড়ির নং : n0050 বয়স : 31 লিঙ্গ : পুরুষ	ZIS1503317 ফটো উপলব্ধ
340 নাম : কম্পনা প্রধান স্বামীর নাম: চন্দন প্রধান বাড়ির নং : n0051 বয়স : 43 লিঙ্গ : মহিলা	HFH1551456 ফটো উপলব্ধ	341 নাম : নর্মদা প্রধান স্বামীর নাম: সুশীল প্রধান বাড়ির নং : n0052 বয়স : 82 লিঙ্গ : মহিলা	ZIS2173060 ফটো উপলব্ধ	342 নাম : আগমনী প্রধান স্বামীর নাম: শুভেন্দু প্রধান বাড়ির নং : n0052 বয়স : 53 লিঙ্গ : মহিলা	ZIS2173920 ফটো উপলব্ধ
343 নাম : সুভাষ প্রধান পিতার নাম: সুশীল প্রধান বাড়ির নং : n0052 বয়স : 64 লিঙ্গ : পুরুষ	ZIS2173052 ফটো উপলব্ধ	344 নাম : অর্চনা প্রধান স্বামীর নাম: সুভাষ প্রধান বাড়ির নং : n0052 বয়স : 45 লিঙ্গ : মহিলা	HFH1684836 ফটো উপলব্ধ	345 নাম : হরেকৃষ্ণ প্রধান পিতার নাম: অমূল্য প্রধান বাড়ির নং : n0013 বয়স : 63 লিঙ্গ : পুরুষ	ZIS2171858 ফটো উপলব্ধ
346 নাম : ছবি রানী প্রধান স্বামীর নাম: হরেকৃষ্ণ প্রধান বাড়ির নং : n0013 বয়স : 57 লিঙ্গ : মহিলা	ZIS2171841 ফটো উপলব্ধ	347 নাম : পৌরহরি প্রধান পিতার নাম: হরেকৃষ্ণ প্রধান বাড়ির নং : n0013 বয়স : 44 লিঙ্গ : পুরুষ	HFH2503134 ফটো উপলব্ধ	348 নাম : গীতা প্রধান স্বামীর নাম: পৌরহরি প্রধান বাড়ির নং : n0013 বয়স : 34 লিঙ্গ : মহিলা	ZIS1306398 ফটো উপলব্ধ
349 নাম : মানবেন্দ্র প্রধান পিতার নাম: সুকুমার প্রধান বাড়ির নং : n0029 বয়স : 34 লিঙ্গ : পুরুষ	ZIS1204700 ফটো উপলব্ধ	350 নাম : মনিন্দ্র প্রধান পিতার নাম: সুকুমার প্রধান বাড়ির নং : n0029 বয়স : 30 লিঙ্গ : পুরুষ	ZIS1635051 ফটো উপলব্ধ	351 নাম : সুভাষ প্রধান পিতার নাম: চিত্তরঞ্জন প্রধান বাড়ির নং : n0029 বয়স : 67 লিঙ্গ : পুরুষ	ZIS2172005 ফটো উপলব্ধ
352 নাম : পৌরী প্রধান স্বামীর নাম: সুভাষ প্রধান বাড়ির নং : n0029 বয়স : 61 লিঙ্গ : মহিলা	ZIS2172013 ফটো উপলব্ধ	353 নাম : লাল মোহন প্রধান পিতার নাম: সুভাষ প্রধান বাড়ির নং : n0029 বয়স : 44 লিঙ্গ : পুরুষ	HFH2004166 ফটো উপলব্ধ	354 নাম : সনকা রানী ঘোড়াই স্বামীর নাম: সুর্য্যকান্ত ঘোড়াই বাড়ির নং : n0046 বয়স : 35 লিঙ্গ : মহিলা	ZIS1393347 ফটো উপলব্ধ
355 নাম : পূজা প্রধান পিতার নাম: চন্দন প্রধান বাড়ির নং : n0051 বয়স : 26 লিঙ্গ : মহিলা	ZIS2003317 ফটো উপলব্ধ	356 নাম : নারায়ন প্রধান পিতার নাম: জলধর প্রধান বাড়ির নং : n0030 বয়স : 59 লিঙ্গ : পুরুষ	ZIS2827509 ফটো উপলব্ধ	357 নাম : গীতারানী প্রধান স্বামীর নাম: নারায়ন প্রধান বাড়ির নং : n0030 বয়স : 53 লিঙ্গ : মহিলা	ZIS2827517 ফটো উপলব্ধ
358 নাম : ললিত প্রধান পিতার নাম: চিত্তরঞ্জন প্রধান বাড়ির নং : n0031 বয়স : 43 লিঙ্গ : পুরুষ	HFH2310449 ফটো উপলব্ধ	359 নাম : নিতাই প্রধান পিতার নাম: হরেকৃষ্ণ প্রধান বাড়ির নং : n0013 বয়স : 36 লিঙ্গ : পুরুষ	ZIS1172378 ফটো উপলব্ধ	360 নাম : বিদিশা প্রধান স্বামীর নাম: নিতাই প্রধান বাড়ির নং : n0013 বয়স : 35 লিঙ্গ : মহিলা	ZIS1503473 ফটো উপলব্ধ

361	ZIS1131408	নাম : নিত্যানন্দ প্রধান পিতার নাম: সুভাষ প্রধান বাড়ির নং : n0029 বয়স : 37 লিঙ্গ : পুরুষ	ফটো উপলব্ধ	362	ZIS2171999	নাম : সুকুমার প্রধান পিতার নাম: চিত্তরঞ্জন প্রধান বাড়ির নং : n0029 বয়স : 54 লিঙ্গ : পুরুষ	ফটো উপলব্ধ	363	ZIS1393230	নাম : শেফালী প্রধান স্বামীর নাম: লালমোহন প্রধান বাড়ির নং : n0029 বয়স : 37 লিঙ্গ : মহিলা	ফটো উপলব্ধ
364	ZIS2323061	নাম : চম্পাবালা প্রামানিক স্বামীর নাম: মনু চরণ প্রামানিক বাড়ির নং : n0011 বয়স : 66 লিঙ্গ : মহিলা	ফটো উপলব্ধ	365	ZIS2827434	নাম : সবিতা কয়াল স্বামীর নাম: সৌরেন কয়াল বাড়ির নং : n0011 বয়স : 71 লিঙ্গ : মহিলা	ফটো উপলব্ধ	366	HFH2720837	নাম : চিত্তরঞ্জন প্রামানিক পিতার নাম: কাঙ্গাল প্রামানিক বাড়ির নং : n0112 বয়স : 42 লিঙ্গ : পুরুষ	ফটো উপলব্ধ
367	ZIS1204692	নাম : কৃষ্ণপদ প্রামানিক পিতার নাম: মনু চরণ প্রামানিক বাড়ির নং : n0011 বয়স : 33 লিঙ্গ : পুরুষ	ফটো উপলব্ধ	368	ZIS2568665	নাম : রুবিনা খাতুন পিতার নাম: আব্দুল রেজ্জাক মল্লিক বাড়ির নং : এন0098 বয়স : 21 লিঙ্গ : মহিলা	ফটো উপলব্ধ	369	ZIS1891159	নাম : মেহলতা প্রামানিক স্বামীর নাম: চিত্ত প্রামানিক বাড়ির নং : n0112 বয়স : 46 লিঙ্গ : মহিলা	ফটো উপলব্ধ
370	ZIS1738103	নাম : কাকদী পাঞ্জা পিতার নাম: কুপাসিকু পাঞ্জা বাড়ির নং : n0119 বয়স : 29 লিঙ্গ : মহিলা	ফটো উপলব্ধ	371	ZIS2827442	নাম : কাজল পাঞ্জা স্বামীর নাম: কুপাসিকু পাঞ্জা বাড়ির নং : n0120 বয়স : 58 লিঙ্গ : মহিলা	ফটো উপলব্ধ	372	ZIS1308162	নাম : কল্যান পাঞ্জা পিতার নাম: কুপাসিকু পাঞ্জা বাড়ির নং : n0121 বয়স : 33 লিঙ্গ : পুরুষ	ফটো উপলব্ধ
373	ZIS1635457	নাম : সেখ খালিলুল্লাহ পিতার নাম: সেখ আব্দুল করিম বাড়ির নং : এন0120 বয়স : 31 লিঙ্গ : পুরুষ	ফটো উপলব্ধ	374	ZIS2601417	নাম : সুমইয়া লস্কর স্বামীর নাম: সেখ খালিলুল্লাহ বাড়ির নং : এন0120 বয়স : 22 লিঙ্গ : মহিলা	ফটো উপলব্ধ	375	ZIW1643691	নাম : শুভঙ্করী পাত্র স্বামীর নাম: অমল পাত্র বাড়ির নং : n0136 বয়স : 30 লিঙ্গ : মহিলা	ফটো উপলব্ধ
376	ZIS1204809	নাম : আল্পনা পাত্র স্বামীর নাম: কমল পাত্র বাড়ির নং : n0088 বয়স : 34 লিঙ্গ : মহিলা	ফটো উপলব্ধ	377	ZIS2827251	নাম : গীতা পাত্র স্বামীর নাম: কানাই পাত্র বাড়ির নং : n0088 বয়স : 58 লিঙ্গ : মহিলা	ফটো উপলব্ধ	378	ZIS1392976	নাম : অমল পাত্র পিতার নাম: কানাই পাত্র বাড়ির নং : n0088 বয়স : 33 লিঙ্গ : পুরুষ	ফটো উপলব্ধ
379	HFH2311264	নাম : কমল পাত্র পিতার নাম: কানাইলাল পাত্র বাড়ির নং : n0088 বয়স : 41 লিঙ্গ : পুরুষ	ফটো উপলব্ধ	380	ZIS2173789	নাম : কানাই লাল পাত্র পিতার নাম: সন্তোষ পাত্র বাড়ির নং : n0088 বয়স : 67 লিঙ্গ : পুরুষ	ফটো উপলব্ধ	381	ZIS1737097	নাম : মমতা পাত্র মাইতি স্বামীর নাম: শুভঙ্কর মাইতি বাড়ির নং : n 0082 বয়স : 29 লিঙ্গ : মহিলা	ফটো উপলব্ধ
382	ZIS1824739	নাম : সৌমেন বাড়ুই পিতার নাম: হেমন্ত বাড়ুই বাড়ির নং : n0027 বয়স : 28 লিঙ্গ : পুরুষ	ফটো উপলব্ধ	383	ZIS2401461	নাম : সুকেশ বাড়ুই পিতার নাম: হেমন্ত বাড়ুই বাড়ির নং : এন0027 বয়স : 23 লিঙ্গ : পুরুষ	ফটো উপলব্ধ	384	ZIS1961309	নাম : সুস্মিতা বাড়ুই জানা স্বামীর নাম: সুব্রত জানা বাড়ির নং : সাউথ 24 পরগণা বয়স : 27 লিঙ্গ : মহিলা	ফটো উপলব্ধ
385	HFH1684125	নাম : শ্রীমন্ত বাড়ুই পিতার নাম: বনবিহারী বাড়ুই বাড়ির নং : n0027 বয়স : 56 লিঙ্গ : পুরুষ	ফটো উপলব্ধ	386	HFH1684117	নাম : অষ্টমী বাড়ুই স্বামীর নাম: শ্রীমন্ত বাড়ুই বাড়ির নং : n0027 বয়স : 50 লিঙ্গ : মহিলা	ফটো উপলব্ধ	387	ZIS2827269	নাম : হেমন্ত বাড়ুই পিতার নাম: বনবিহারী বাড়ুই বাড়ির নং : n0027 বয়স : 50 লিঙ্গ : পুরুষ	ফটো উপলব্ধ
388	HFH2503340	নাম : কাঞ্চন রানী বাড়ুই স্বামীর নাম: ইন্দ্রজিৎ বাড়ুই বাড়ির নং : n0081 বয়স : 39 লিঙ্গ : মহিলা	ফটো উপলব্ধ	389	HFH2004190	নাম : ইন্দ্রজিৎ বাড়ুই পিতার নাম: মানস বাড়ুই বাড়ির নং : n0081 বয়স : 43 লিঙ্গ : পুরুষ	ফটো উপলব্ধ	390	HFH2311330	নাম : মিনতী বাড়ুই স্বামীর নাম: বিশুজিৎ বাড়ুই বাড়ির নং : n0081 বয়স : 41 লিঙ্গ : মহিলা	ফটো উপলব্ধ

391 নাম : বিশ্বজিৎ বাডুই পিতার নাম: মানস বাডুই বাড়ির নং : n0081 বয়স : 44 লিঙ্গ : পুরুষ	HFH2004182 ফটো উপলব্ধ	392 নাম : লক্ষ্মীরানী বাডুই স্বামীর নাম: স্বপন বাডুই বাড়ির নং : n0081 বয়স : 46 লিঙ্গ : মহিলা	HFH1682392 ফটো উপলব্ধ	393 নাম : স্বপন বাডুই পিতার নাম: মানস বাডুই বাড়ির নং : n0081 বয়স : 53 লিঙ্গ : পুরুষ	ZIS2827293 ফটো উপলব্ধ
394 নাম : সীতা বাডুই স্বামীর নাম: মানস বাডুই বাড়ির নং : n0081 বয়স : 68 লিঙ্গ : মহিলা	ZIS2827285 ফটো উপলব্ধ	395 নাম : মানস বাডুই পিতার নাম: গোবিন্দ বাডুই বাড়ির নং : n0081 বয়স : 73 লিঙ্গ : পুরুষ	ZIS2827277 ফটো উপলব্ধ	396 নাম : আরতী বাডুই স্বামীর নাম: হেমন্ত বাডুই বাড়ির নং : n0027 বয়স : 43 লিঙ্গ : মহিলা	HFH2004208 ফটো উপলব্ধ
397 নাম : তরুন বিজলী পিতার নাম: বাদল বিজলী বাড়ির নং : n0024 বয়স : 26 লিঙ্গ : পুরুষ	ZIS2003069 ফটো উপলব্ধ	398 নাম : বরুন বিজলী পিতার নাম: বাদল বিজলী বাড়ির নং : n0024 বয়স : 32 লিঙ্গ : পুরুষ	ZIS1392885 ফটো উপলব্ধ	399 নাম : বিজন কুমার বিজলী পিতার নাম: বাদল বিজলী বাড়ির নং : n0024 বয়স : 36 লিঙ্গ : পুরুষ	ZIS1131317 ফটো উপলব্ধ
400 নাম : ঋণা বিজলী স্বামীর নাম: বাদল বিজলী বাড়ির নং : n0024 বয়স : 53 লিঙ্গ : মহিলা	ZIS2260701 ফটো উপলব্ধ	401 নাম : বাদল বিজলী পিতার নাম: নিমাই বিজলী বাড়ির নং : n0024 বয়স : 65 লিঙ্গ : পুরুষ	ZIS2173201 ফটো উপলব্ধ	402 নাম : কনিকা বিজলী স্বামীর নাম: মানস বিজলী বাড়ির নং : n0023 বয়স : 42 লিঙ্গ : মহিলা	HFH2172260 ফটো উপলব্ধ
403 নাম : মানস বিজলী পিতার নাম: রামনারায়ন বিজলী বাড়ির নং : n0023 বয়স : 50 লিঙ্গ : পুরুষ	ZIS2827301 ফটো উপলব্ধ	404 নাম : প্রতিভা বিজলী স্বামীর নাম: রামনারায়ন বিজলী বাড়ির নং : n0023 বয়স : 68 লিঙ্গ : মহিলা	ZIS2493435 ফটো উপলব্ধ	405 নাম : রাম নারায়ণ বিজলী পিতার নাম: নিমাই বিজলী বাড়ির নং : n0023 বয়স : 72 লিঙ্গ : পুরুষ	ZIS2493443 ফটো উপলব্ধ
406 নাম : সোমাত্রী বিজলী পিতার নাম: মানস বিজলী বাড়ির নং : এন0023 বয়স : 23 লিঙ্গ : মহিলা	ZIS2402865 ফটো উপলব্ধ	407 নাম : মনীষা খাঁড়া বিজলী স্বামীর নাম: বরণ বিজলী বাড়ির নং : এন0024 বয়স : 23 লিঙ্গ : মহিলা	ZIS2385250 ফটো উপলব্ধ	408 নাম : তাপস কুমার বিজলী পিতার নাম: রামনারায়ন বিজলী বাড়ির নং : n0023 বয়স : 40 লিঙ্গ : পুরুষ	HFH2172278 ফটো উপলব্ধ
409 নাম : সুষমা সাহু বিজলী স্বামীর নাম: তরুণ বিজলী বাড়ির নং : এন0024 বয়স : 26 লিঙ্গ : মহিলা	ZIS2402188 ফটো উপলব্ধ	410 নাম : হালিমা বিবি স্বামীর নাম: সেখ মতিউর রহমান বাড়ির নং : n0128 বয়স : 42 লিঙ্গ : মহিলা	HFH1968999 ফটো উপলব্ধ	411 নাম : রেহানা বিবি স্বামীর নাম: সেখ হাবিবুল্লাহ বাড়ির নং : n0139 বয়স : 31 লিঙ্গ : মহিলা	ZIS1961622 ফটো উপলব্ধ
412 নাম : আক্রিমা বিবি স্বামীর নাম: সেখ বাসেদ সেখ বাড়ির নং : n0092 বয়স : 72 লিঙ্গ : মহিলা	ZIS2154813 ফটো উপলব্ধ	413 নাম : সেখ আশরফ আলি পিতার নাম: বাসেদ সেখ বাড়ির নং : n0092 বয়স : 49 লিঙ্গ : পুরুষ	HFH1683242 ফটো উপলব্ধ	414 নাম : সেখ মুখলেগুর রহমান পিতার নাম: সেখ বাসেদ বাড়ির নং : n0092 বয়স : 43 লিঙ্গ : পুরুষ	HFH2003606 ফটো উপলব্ধ
415 নাম : সাবেদুন বিবি স্বামীর নাম: মুকুলেশ্বর রহমান সেখ বাড়ির নং : n0092 বয়স : 31 লিঙ্গ : মহিলা	ZIS1738111 ফটো উপলব্ধ	416 নাম : মমেনা বিবি স্বামীর নাম: সেখ আসরফ আলি বাড়ির নং : n0092 বয়স : 45 লিঙ্গ : মহিলা	HFH2309847 ফটো উপলব্ধ	417 নাম : সেখ সাদ্দাম হোসেন পিতার নাম: সেখ বাসেদ বাড়ির নং : n0092 বয়স : 32 লিঙ্গ : পুরুষ	ZIS1392919 ফটো উপলব্ধ
418 নাম : আখরেজা বিবি (খাতুন) স্বামীর নাম: সাদ্দাম হোসেন সেখ বাড়ির নং : n0092 বয়স : 29 লিঙ্গ : মহিলা	ZIS1738129 ফটো উপলব্ধ	419 নাম : সেখ আকবর পিতার নাম: সেখ আশরফ আলি বাড়ির নং : এন0092 বয়স : 20 লিঙ্গ : পুরুষ	ZIS2641520 ফটো উপলব্ধ	420 নাম : গঙ্গা মন্ডল স্বামীর নাম: নাড গোপাল মন্ডল বাড়ির নং : n0042 বয়স : 26 লিঙ্গ : মহিলা	ZIS2003275 ফটো উপলব্ধ



বিধানসভা নির্বাচনকেন্দ্রের নং, নাম : 132-সাগর  
ভাগ নং, নাম : 1-বাসরামকর খাঁড়া পাড়া (উত্তরাংশ)

421	ZIS2003200	নাম : বুল্লি বেরা স্বামীর নাম: মানস কুমার বেরা বাড়ির নং : n0042 বয়স : 27 লিঙ্গ : মহিলা	ফটো উপলব্ধ	422	ZIS1738178	নাম : নাডু গোপাল মন্ডল মায়ের নাম: নির্মালা মন্ডল বাড়ির নং : n0042 বয়স : 29 লিঙ্গ : পুরুষ	ফটো উপলব্ধ	423	ZIS1131499	নাম : মানস কুমার বেরা পিতার নাম: সুধাংশু বেরা বাড়ির নং : n0042 বয়স : 36 লিঙ্গ : পুরুষ	ফটো উপলব্ধ
424	ZIS2173326	নাম : মালতী বেরা স্বামীর নাম: সুধাংশু বেরা বাড়ির নং : n0042 বয়স : 65 লিঙ্গ : মহিলা	ফটো উপলব্ধ	425	ZIS2173334	নাম : সুধাংশু বেরা পিতার নাম: নগেন্দ্র বেরা বাড়ির নং : n0042 বয়স : 74 লিঙ্গ : পুরুষ	ফটো উপলব্ধ	426	HFH1550441	নাম : মহিতোষ বেরা পিতার নাম: সুধাংশু বেরা বাড়ির নং : n0042 বয়স : 43 লিঙ্গ : পুরুষ	ফটো উপলব্ধ
427	ZIS1131432	নাম : জ্যোৎস্না বেরা (মহতা) স্বামীর নাম: শক্তিপদ মহতা বাড়ির নং : n0113 বয়স : 35 লিঙ্গ : মহিলা	ফটো উপলব্ধ	428	ZIS2825982	নাম : সুধাংশু মণ্ডল পিতার নাম: হেমন্ত মণ্ডল বাড়ির নং : n0074 বয়স : 59 লিঙ্গ : পুরুষ	ফটো উপলব্ধ	429	ZIS2488534	নাম : সুবর্ণা মন্ডল পিতার নাম: শক্তি পদ মন্ডল বাড়ির নং : এন0026 বয়স : 23 লিঙ্গ : মহিলা	ফটো উপলব্ধ
430	ZIS2563377	নাম : অনিমা মন্ডল পিতার নাম: সুরেশ মন্ডল বাড়ির নং : এন000 বয়স : 21 লিঙ্গ : মহিলা	ফটো উপলব্ধ	431	ZIS2563302	নাম : পার্বতী মন্ডল স্বামীর নাম: কৃষ্ণ মন্ডল বাড়ির নং : এন0026 বয়স : 22 লিঙ্গ : মহিলা	ফটো উপলব্ধ	432	ZIS1961291	নাম : সোমনাথ মন্ডল পিতার নাম: শক্তিপদ মন্ডল বাড়ির নং : n0026 বয়স : 27 লিঙ্গ : পুরুষ	ফটো উপলব্ধ
433	ZIS1961275	নাম : প্রভাত মন্ডল পিতার নাম: শশাঙ্ক মন্ডল বাড়ির নং : n0025 বয়স : 27 লিঙ্গ : পুরুষ	ফটো উপলব্ধ	434	ZIS1961259	নাম : কৃষ্ণ মন্ডল পিতার নাম: সুবল মন্ডল বাড়ির নং : n0026 বয়স : 27 লিঙ্গ : পুরুষ	ফটো উপলব্ধ	435	ZIS1891209	নাম : প্রভাতী (পাটলা) মণ্ডল স্বামীর নাম: আশীষ মণ্ডল বাড়ির নং : n0071 বয়স : 30 লিঙ্গ : মহিলা	ফটো উপলব্ধ
436	ZIS1891191	নাম : শম্পা মণ্ডল স্বামীর নাম: রবীন মণ্ডল বাড়ির নং : n0074 বয়স : 28 লিঙ্গ : মহিলা	ফটো উপলব্ধ	437	ZIS2307726	নাম : বাবুল মন্ডল মায়ের নাম: তপসী মন্ডল বাড়ির নং : N0016 বয়স : 27 লিঙ্গ : পুরুষ	ফটো উপলব্ধ	438	ZIS1891217	নাম : কবিতা (দাস) মণ্ডল স্বামীর নাম: পরমেশ্বর মণ্ডল বাড়ির নং : n0025 বয়স : 28 লিঙ্গ : মহিলা	ফটো উপলব্ধ
439	ZIS2827319	নাম : হিমাংশু মণ্ডল পিতার নাম: হেমন্ত মণ্ডল বাড়ির নং : n0016 বয়স : 55 লিঙ্গ : পুরুষ	ফটো উপলব্ধ	440	ZIS1204247	নাম : পূর্ণিমা মণ্ডল স্বামীর নাম: খোকন মণ্ডল বাড়ির নং : n0009 বয়স : 38 লিঙ্গ : মহিলা	ফটো উপলব্ধ	441	HFH2503241	নাম : খোকন মন্ডল পিতার নাম: অনিল মন্ডল বাড়ির নং : n0009 বয়স : 38 লিঙ্গ : পুরুষ	ফটো উপলব্ধ
442	HFH2609725	নাম : কাত্যায়নী মন্ডল স্বামীর নাম: স্বপন মণ্ডল বাড়ির নং : n0009 বয়স : 36 লিঙ্গ : মহিলা	ফটো উপলব্ধ	443	HFH2004372	নাম : স্বপন মণ্ডল পিতার নাম: অনিল মণ্ডল বাড়ির নং : n0009 বয়স : 45 লিঙ্গ : পুরুষ	ফটো উপলব্ধ	444	ZIS2003234	নাম : লক্ষ্মীরানী (দাস)মণ্ডল স্বামীর নাম: প্রবীর কুমার মণ্ডল বাড়ির নং : n0025 বয়স : 27 লিঙ্গ : মহিলা	ফটো উপলব্ধ
445	ZIS2003077	নাম : পৌতম মন্ডল পিতার নাম: হরেকৃষ্ণ মন্ডল বাড়ির নং : n0093 বয়স : 26 লিঙ্গ : পুরুষ	ফটো উপলব্ধ	446	ZIS2003309	নাম : পুষ্পরানী গিরি মন্ডল স্বামীর নাম: কালীপদ মন্ডল বাড়ির নং : n0084 বয়স : 26 লিঙ্গ : মহিলা	ফটো উপলব্ধ	447	HFH1683952	নাম : তাপসী মণ্ডল স্বামীর নাম: হিমাংশু মণ্ডল বাড়ির নং : n0016 বয়স : 46 লিঙ্গ : মহিলা	ফটো উপলব্ধ
448	ZIS1503366	নাম : প্রবীর কুমার মন্ডল পিতার নাম: শশাঙ্ক মন্ডল বাড়ির নং : n0025 বয়স : 32 লিঙ্গ : পুরুষ	ফটো উপলব্ধ	449	ZIS1393297	নাম : পরমেশ্বর মণ্ডল পিতার নাম: শশাঙ্ক মণ্ডল বাড়ির নং : n0025 বয়স : 35 লিঙ্গ : পুরুষ	ফটো উপলব্ধ	450	ZIS2827194	নাম : সন্ধ্যারানী মণ্ডল স্বামীর নাম: শশাঙ্ক মণ্ডল বাড়ির নং : n0025 বয়স : 56 লিঙ্গ : মহিলা	ফটো উপলব্ধ

451 নাম : শশাঙ্ক মণ্ডল পিতার নাম: সুরেন মণ্ডল বাড়ির নং : n0025 বয়স : 61 লিঙ্গ : পুরুষ ফটো উপলব্ধ	ZIS2827178	452 নাম : সুরেশ মণ্ডল পিতার নাম: হৃষিকেশ মণ্ডল বাড়ির নং : n0026 বয়স : 50 লিঙ্গ : পুরুষ ফটো উপলব্ধ	ZIS2827236	453 নাম : দুর্গা রানী মণ্ডল স্বামীর নাম: শক্তিপদ মণ্ডল বাড়ির নং : n0026 বয়স : 43 লিঙ্গ : মহিলা ফটো উপলব্ধ	HFH1552066
454 নাম : শক্তিপদ মণ্ডল পিতার নাম: হৃষিকেশ মণ্ডল বাড়ির নং : n0026 বয়স : 56 লিঙ্গ : পুরুষ ফটো উপলব্ধ	ZIS2827210	455 নাম : কল্যাণী মণ্ডল স্বামীর নাম: সুবল মণ্ডল বাড়ির নং : n0026 বয়স : 53 লিঙ্গ : মহিলা ফটো উপলব্ধ	ZIS2260206	456 নাম : সুবল মণ্ডল পিতার নাম: হৃষিকেশ মণ্ডল বাড়ির নং : n0026 বয়স : 62 লিঙ্গ : পুরুষ ফটো উপলব্ধ	ZIS2260107
457 নাম : পবিত্র মন্ডল পিতার নাম: শশাঙ্ক মন্ডল বাড়ির নং : n0025 বয়স : 30 লিঙ্গ : পুরুষ ফটো উপলব্ধ	ZIS1738079	458 নাম : রামহরি মণ্ডল পিতার নাম: অনুকুল মণ্ডল বাড়ির নং : n0071 বয়স : 58 লিঙ্গ : পুরুষ ফটো উপলব্ধ	ZIS2173987	459 নাম : যশোদা মন্ডল স্বামীর নাম: সুরেশ মন্ডল বাড়ির নং : n0026 বয়স : 42 লিঙ্গ : মহিলা ফটো উপলব্ধ	HFH2172310
460 নাম : পারুল মণ্ডল স্বামীর নাম: সুধাংশু মণ্ডল বাড়ির নং : n0074 বয়স : 51 লিঙ্গ : মহিলা ফটো উপলব্ধ	ZIS2827053	461 নাম : আশীষ মন্ডল পিতার নাম: রামহরি মন্ডল বাড়ির নং : n0071 বয়স : 31 লিঙ্গ : পুরুষ ফটো উপলব্ধ	ZIS1503291	462 নাম : যমুনা মণ্ডল স্বামীর নাম: রামহরি মণ্ডল বাড়ির নং : n0071 বয়স : 50 লিঙ্গ : মহিলা ফটো উপলব্ধ	ZIS2173995
463 নাম : বিকাশ মন্ডল পিতার নাম: পঞ্চানন মন্ডল বাড়ির নং : n0015 বয়স : 36 লিঙ্গ : পুরুষ ফটো উপলব্ধ	HFH2672756	464 নাম : অনিতা মন্ডল স্বামীর নাম: বিকাশ মন্ডল বাড়ির নং : n0015 বয়স : 36 লিঙ্গ : মহিলা ফটো উপলব্ধ	HFH2672764	465 নাম : ভারতী মণ্ডল স্বামীর নাম: পঞ্চানন মণ্ডল বাড়ির নং : n0015 বয়স : 57 লিঙ্গ : মহিলা ফটো উপলব্ধ	ZIS2826956
466 নাম : পঞ্চানন মণ্ডল পিতার নাম: হেমন্ত মণ্ডল বাড়ির নং : n0015 বয়স : 66 লিঙ্গ : পুরুষ ফটো উপলব্ধ	ZIS2827137	467 নাম : শম্পা মন্ডল স্বামীর নাম: গোপাল মন্ডল বাড়ির নং : n0093 বয়স : 36 লিঙ্গ : মহিলা ফটো উপলব্ধ	HFH2672939	468 নাম : গোপাল মণ্ডল পিতার নাম: রামকৃষ্ণ মণ্ডল বাড়ির নং : n0093 বয়স : 51 লিঙ্গ : পুরুষ ফটো উপলব্ধ	ZIS2827111
469 নাম : শতদল মণ্ডল স্বামীর নাম: রামকৃষ্ণ মণ্ডল বাড়ির নং : n0093 বয়স : 69 লিঙ্গ : মহিলা ফটো উপলব্ধ	ZIS2171973	470 নাম : ছবিরানী মণ্ডল স্বামীর নাম: হরেকৃষ্ণ মণ্ডল বাড়ির নং : n0093 বয়স : 59 লিঙ্গ : মহিলা ফটো উপলব্ধ	ZIS2827103	471 নাম : হরেকৃষ্ণ মণ্ডল পিতার নাম: অনন্ত মণ্ডল বাড়ির নং : n0093 বয়স : 69 লিঙ্গ : পুরুষ ফটো উপলব্ধ	ZIS2827087
472 নাম : টুঙ্গা মন্ডল জানা স্বামীর নাম: সুব্রত মন্ডল বাড়ির নং : n0084 বয়স : 32 লিঙ্গ : মহিলা ফটো উপলব্ধ	ZIS1392992	473 নাম : সাগরিকা মন্ডল স্বামীর নাম: দেবব্রত মন্ডল বাড়ির নং : n0084 বয়স : 34 লিঙ্গ : মহিলা ফটো উপলব্ধ	ZIS1204908	474 নাম : সুব্রত মন্ডল পিতার নাম: বাদল মন্ডল বাড়ির নং : n0084 বয়স : 37 লিঙ্গ : পুরুষ ফটো উপলব্ধ	HFH2672616
475 নাম : দেবব্রত মন্ডল পিতার নাম: বাদল মন্ডল বাড়ির নং : n0084 বয়স : 41 লিঙ্গ : পুরুষ ফটো উপলব্ধ	HFH2310662	476 নাম : কাবীপদ মন্ডল পিতার নাম: বাদল মন্ডল বাড়ির নং : n0084 বয়স : 32 লিঙ্গ : পুরুষ ফটো উপলব্ধ	ZIS1392950	477 নাম : নির্মালা মণ্ডল স্বামীর নাম: বাদল মণ্ডল বাড়ির নং : n0084 বয়স : 70 লিঙ্গ : মহিলা ফটো উপলব্ধ	ZIS2827061
478 নাম : রবীন মন্ডল পিতার নাম: সুধাংশু মন্ডল বাড়ির নং : n0074 বয়স : 29 লিঙ্গ : পুরুষ ফটো উপলব্ধ	ZIS1738053	479 নাম : তরুণ মন্ডল পিতার নাম: প্রানকৃষ্ণ মন্ডল বাড়ির নং : n0022 বয়স : 40 লিঙ্গ : পুরুষ ফটো উপলব্ধ	ZIS0254086	480 নাম : কল্যাণী দাস(মন্ডল) স্বামীর নাম: তাপস মন্ডল বাড়ির নং : n0022 বয়স : 37 লিঙ্গ : মহিলা ফটো উপলব্ধ	ZIS0254078

481 নাম : তাপস মন্ডল পিতার নাম: প্রানকৃষ্ণ মন্ডল বাড়ির নং : n0022 বয়স : 41 লিঙ্গ : পুরুষ	HFH2172328 ফটো উপলব্ধ	482 নাম : শ্যামলী মণ্ডল স্বামীর নাম: তপন মণ্ডল বাড়ির নং : n0022 বয়স : 42 লিঙ্গ : মহিলা	HFH2310738 ফটো উপলব্ধ	483 নাম : জ্যোৎস্না মণ্ডল স্বামীর নাম: বিজয় কৃষ্ণ মন্ডল বাড়ির নং : n0022 বয়স : 56 লিঙ্গ : মহিলা	ZIS2157733 ফটো উপলব্ধ
484 নাম : বিজয়কৃষ্ণ মণ্ডল পিতার নাম: বনবিহারী মণ্ডল বাড়ির নং : n0022 বয়স : 66 লিঙ্গ : পুরুষ	ZIS2145902 ফটো উপলব্ধ	485 নাম : প্রতীমা মণ্ডল স্বামীর নাম: প্রানকৃষ্ণ মণ্ডল বাড়ির নং : n0022 বয়স : 61 লিঙ্গ : মহিলা	ZIS2827152 ফটো উপলব্ধ	486 নাম : প্রানকৃষ্ণ মণ্ডল পিতার নাম: বনবিহারী মণ্ডল বাড়ির নং : n0022 বয়স : 67 লিঙ্গ : পুরুষ	ZIS2827343 ফটো উপলব্ধ
487 নাম : তপন মণ্ডল পিতার নাম: রাধাকৃষ্ণ মণ্ডল বাড়ির নং : n0022 বয়স : 51 লিঙ্গ : পুরুষ	ZIS2827335 ফটো উপলব্ধ	488 নাম : রাধাকৃষ্ণ মণ্ডল পিতার নাম: বনবিহারী মণ্ডল বাড়ির নং : n0022 বয়স : 69 লিঙ্গ : পুরুষ	ZIS2827327 ফটো উপলব্ধ	489 নাম : বনবিহারী মণ্ডল পিতার নাম: ত্রেলাকা মণ্ডল বাড়ির নং : n0022 বয়স : 91 লিঙ্গ : পুরুষ	ZIS2173128 ফটো উপলব্ধ
490 নাম : রনজিৎ মন্ডল পিতার নাম: বিজয়কৃষ্ণ মন্ডল বাড়ির নং : n0022 বয়স : 36 লিঙ্গ : পুরুষ	ZIS2003101 ফটো উপলব্ধ	491 নাম : শংকরী (বেরা) মণ্ডল স্বামীর নাম: তরুন মণ্ডল বাড়ির নং : n0022 বয়স : 28 লিঙ্গ : মহিলা	ZIS1891183 ফটো উপলব্ধ	492 নাম : কমলা মন্ডল স্বামীর নাম: রাধাকৃষ্ণ মণ্ডল বাড়ির নং : n0022 বয়স : 66 লিঙ্গ : মহিলা	ZIS2826196 ফটো উপলব্ধ
493 নাম : বিশ্বজিত মন্ডল পিতার নাম: বিজয় কৃষ্ণ মন্ডল বাড়ির নং : n0022 বয়স : 37 লিঙ্গ : পুরুষ	ZIS0254094 ফটো উপলব্ধ	494 নাম : সরিফা বিবি পিতার নাম: মাহাবুব আলম মল্লিক বাড়ির নং : এন0039 বয়স : 28 লিঙ্গ : মহিলা	ZIS1818996 ফটো উপলব্ধ	495 নাম : জাভেদ মল্লিক পিতার নাম: রমজান মল্লিক বাড়ির নং : এন0039 বয়স : 22 লিঙ্গ : পুরুষ	ZIS2552743 ফটো উপলব্ধ
496 নাম : মানোয়ারা খাতুন পিতার নাম: মকবুল মল্লিক বাড়ির নং : ন ০০৩৯ বয়স : 25 লিঙ্গ : মহিলা	ZIS2060903 ফটো উপলব্ধ	497 নাম : জাকির মল্লিক পিতার নাম: গোলাম মল্লিক বাড়ির নং : n0039 বয়স : 27 লিঙ্গ : পুরুষ	ZIS1961374 ফটো উপলব্ধ	498 নাম : মাহাবুব আলম মল্লিক পিতার নাম: মোমিন মল্লিক বাড়ির নং : n0039 বয়স : 28 লিঙ্গ : পুরুষ	ZIS1824721 ফটো উপলব্ধ
499 নাম : হামিদুল মল্লিক পিতার নাম: মকবুল মল্লিক বাড়ির নং : এন0039 বয়স : 23 লিঙ্গ : পুরুষ	ZIS2401503 ফটো উপলব্ধ	500 নাম : হমিদা বিবি স্বামীর নাম: মকবুল মল্লিক বাড়ির নং : n0039 বয়স : 42 লিঙ্গ : মহিলা	HFH2004653 ফটো উপলব্ধ	501 নাম : মোহাম্মদ মহসীন মল্লিক পিতার নাম: মোমিন মল্লিক বাড়ির নং : n0039 বয়স : 35 লিঙ্গ : পুরুষ	ZIS1204577 ফটো উপলব্ধ
502 নাম : মমতাজ বিবি স্বামীর নাম: জাকির মল্লিক বাড়ির নং : n0039 বয়স : 26 লিঙ্গ : মহিলা	ZIS2003283 ফটো উপলব্ধ	503 নাম : জবেদা বিবি স্বামীর নাম: রমজান মল্লিক বাড়ির নং : n0039 বয়স : 34 লিঙ্গ : মহিলা	ZIS1306331 ফটো উপলব্ধ	504 নাম : সালেহা বিবি স্বামীর নাম: নেমাজী মল্লিক বাড়ির নং : n0039 বয়স : 34 লিঙ্গ : মহিলা	ZIS1204882 ফটো উপলব্ধ
505 নাম : মনিরুল মল্লিক পিতার নাম: মন্তাজ মল্লিক বাড়ির নং : n0039 বয়স : 43 লিঙ্গ : পুরুষ	HFH2004661 ফটো উপলব্ধ	506 নাম : নেমাজী মল্লিক পিতার নাম: গোলাম মল্লিক বাড়ির নং : n0039 বয়স : 35 লিঙ্গ : পুরুষ	ZIS1393214 ফটো উপলব্ধ	507 নাম : রমজান মল্লিক পিতার নাম: গোলাম মল্লিক বাড়ির নং : n0039 বয়স : 36 লিঙ্গ : পুরুষ	ZIS1131341 ফটো উপলব্ধ
508 নাম : জিন্নাতুন বিবি মল্লিক স্বামীর নাম: গোলাম মল্লিক বাড়ির নং : n0039 বয়স : 51 লিঙ্গ : মহিলা	ZIS2827012 ফটো উপলব্ধ	509 নাম : গোলাম মল্লিক পিতার নাম: মন্তাজ মল্লিক বাড়ির নং : n0039 বয়স : 61 লিঙ্গ : পুরুষ	ZIS2827004 ফটো উপলব্ধ	510 নাম : মকবুল মল্লিক পিতার নাম: মন্তাজ মল্লিক বাড়ির নং : n0039 বয়স : 49 লিঙ্গ : পুরুষ	ZIS2827038 ফটো উপলব্ধ

511 নাম : আজিজা বিবি স্বামীর নাম: মোমিন মল্লিক বাড়ির নং : n0039 বয়স : 51 লিঙ্গ : মহিলা	ZIS2173607 ফটো উপলব্ধ	512 নাম : মোমিন মল্লিক পিতার নাম: মস্তাজ মল্লিক বাড়ির নং : n0039 বয়স : 61 লিঙ্গ : পুরুষ	ZIS2826972 ফটো উপলব্ধ	513 নাম : মিনারা বিবি স্বামীর নাম: মোহাম্মদ মহসীন মল্লিক বাড়ির নং : n0039 বয়স : 28 লিঙ্গ : মহিলা	ZIS2003242 ফটো উপলব্ধ
514 নাম : আব্দুল কাহার মল্লিক পিতার নাম: মণীরুল মল্লিক বাড়ির নং : এন0039 বয়স : 21 লিঙ্গ : পুরুষ	ZIS2552750 ফটো উপলব্ধ	515 নাম : অতনু মহতা পিতার নাম: হরিপদ মহতা বাড়ির নং : এন00777 বয়স : 22 লিঙ্গ : পুরুষ	ZIS2464162 ফটো উপলব্ধ	516 নাম : অন্নপূর্ণা (দাস) মহতা স্বামীর নাম: স্বপন কুমার মহতা বাড়ির নং : n0076 বয়স : 33 লিঙ্গ : মহিলা	ZIS1306406 ফটো উপলব্ধ
517 নাম : প্রতিমা মহতা স্বামীর নাম: দীপক কুমার মহতা বাড়ির নং : n0076 বয়স : 43 লিঙ্গ : মহিলা	HFH2004687 ফটো উপলব্ধ	518 নাম : আঙ্গুর মহতা স্বামীর নাম: সিদ্ধেশ্বর মহতা বাড়ির নং : n0077 বয়স : 66 লিঙ্গ : মহিলা	ZIS2172054 ফটো উপলব্ধ	519 নাম : হরিপদ মহতা পিতার নাম: সিদ্ধেশ্বর মহতা বাড়ির নং : n0077 বয়স : 49 লিঙ্গ : পুরুষ	ZIS2173243 ফটো উপলব্ধ
520 নাম : কুমি মহতা স্বামীর নাম: হরিপদ মহতা বাড়ির নং : n0077 বয়স : 47 লিঙ্গ : মহিলা	HFH1685338 ফটো উপলব্ধ	521 নাম : শক্তিপদ মহতা পিতার নাম: সিদ্ধেশ্বর মহতা বাড়ির নং : n0077 বয়স : 40 লিঙ্গ : পুরুষ	HFH2503357 ফটো উপলব্ধ	522 নাম : গোলাপী মহতা স্বামীর নাম: বন্ধিম মহতা বাড়ির নং : n0078 বয়স : 81 লিঙ্গ : মহিলা	ZIS2826758 ফটো উপলব্ধ
523 নাম : হারাধন মহতা পিতার নাম: বন্ধিম মহতা বাড়ির নং : n0078 বয়স : 63 লিঙ্গ : পুরুষ	ZIS2826774 ফটো উপলব্ধ	524 নাম : বিনোদিনী মহতা স্বামীর নাম: হারাধন মহতা বাড়ির নং : n0078 বয়স : 56 লিঙ্গ : মহিলা	ZIS2826790 ফটো উপলব্ধ	525 নাম : সুজিত মহতা পিতার নাম: হারাধন মহতা বাড়ির নং : n0078 বয়স : 29 লিঙ্গ : পুরুষ	ZIS1789619 ফটো উপলব্ধ
526 নাম : কুশ মহতা পিতার নাম: বন্ধিম মহতা বাড়ির নং : n0078 বয়স : 58 লিঙ্গ : পুরুষ	ZIS2826808 ফটো উপলব্ধ	527 নাম : কবিতারানী মহতা স্বামীর নাম: কুশ মহতা বাড়ির নং : n0078 বয়স : 53 লিঙ্গ : মহিলা	ZIS2826816 ফটো উপলব্ধ	528 নাম : লবকুমার মহতা পিতার নাম: বন্ধিম মহতা বাড়ির নং : n0078 বয়স : 58 লিঙ্গ : পুরুষ	ZIS2826832 ফটো উপলব্ধ
529 নাম : শশীকলা মহতা স্বামীর নাম: লবকুমার মহতা বাড়ির নং : n0078 বয়স : 53 লিঙ্গ : মহিলা	ZIS2826659 ফটো উপলব্ধ	530 নাম : বিসু মহতা পিতার নাম: বন্ধিম মহতা বাড়ির নং : n0078 বয়স : 43 লিঙ্গ : পুরুষ	HFH2310852 ফটো উপলব্ধ	531 নাম : টুনটুন (দাস) মহতা স্বামীর নাম: বিসু মহতা বাড়ির নং : n0078 বয়স : 36 লিঙ্গ : মহিলা	ZIS1131440 ফটো উপলব্ধ
532 নাম : কালীপদ মহতা পিতার নাম: বন্ধিম মহতা বাড়ির নং : n0078 বয়স : 53 লিঙ্গ : পুরুষ	ZIS2826667 ফটো উপলব্ধ	533 নাম : সনজিত মহতা পিতার নাম: লব কুমার মহতা বাড়ির নং : n0078 বয়স : 34 লিঙ্গ : পুরুষ	ZIS1306141 ফটো উপলব্ধ	534 নাম : সঞ্জয় মহতা পিতার নাম: কুশধ্বজ মহতা বাড়ির নং : n0078 বয়স : 31 লিঙ্গ : পুরুষ	ZIS1503275 ফটো উপলব্ধ
535 নাম : তপন কুমার মহতা পিতার নাম: রামেশ্বর মহতা বাড়ির নং : n0076 বয়স : 39 লিঙ্গ : পুরুষ	HFH2311405 ফটো উপলব্ধ	536 নাম : তপন মহতা পিতার নাম: বানেশ্বর মহতা বাড়ির নং : n0075 বয়স : 49 লিঙ্গ : পুরুষ	ZIS2826931 ফটো উপলব্ধ	537 নাম : মমতা মহতা স্বামীর নাম: তপন মহতা বাড়ির নং : n0075 বয়স : 35 লিঙ্গ : মহিলা	ZIS1635259 ফটো উপলব্ধ
538 নাম : দীপক কুমার মহতা পিতার নাম: রামেশ্বর মহতা বাড়ির নং : n0076 বয়স : 46 লিঙ্গ : পুরুষ	HFH1684877 ফটো উপলব্ধ	539 নাম : পারুলবালা মহতা স্বামীর নাম: রামেশ্বর মহতা বাড়ির নং : n0076 বয়স : 64 লিঙ্গ : মহিলা	ZIS2174233 ফটো উপলব্ধ	540 নাম : রামেশ্বর মহতা পিতার নাম: গনেশ্বর মহতা বাড়ির নং : n0076 বয়স : 69 লিঙ্গ : পুরুষ	ZIS2174225 ফটো উপলব্ধ



বিধানসভা নির্বাচনক্ষেত্রের নং, নাম : 132-সাগর  
ভাগ নং, নাম : 1-বাসরামকর খাঁড়া পাড়া (উত্তরাংশ)

541 নাম : শিবানী মহতা স্বামীর নাম: স্বপন মহতা বাড়ির নং : n0075 বয়স : 45 লিঙ্গ : মহিলা	HFH1684075 ফটো উপলব্ধ	542 নাম : স্বপন মহতা পিতার নাম: বানেশ্বর মহতা বাড়ির নং : n0075 বয়স : 58 লিঙ্গ : পুরুষ	ZIS2826915 ফটো উপলব্ধ	543 নাম : ভীমলোচন মহতা পিতার নাম: বানেশ্বর মহতা বাড়ির নং : n0075 বয়স : 69 লিঙ্গ : পুরুষ	ZIS2826907 ফটো উপলব্ধ
544 নাম : মৃগন মহতা পিতার নাম: ভগীরথ মহতা বাড়ির নং : n0075 বয়স : 31 লিঙ্গ : পুরুষ	ZIS1635085 ফটো উপলব্ধ	545 নাম : অন্নপূর্ণা মহতা স্বামীর নাম: ভগীরথ মহতা বাড়ির নং : n0075 বয়স : 58 লিঙ্গ : মহিলা	ZIS2826873 ফটো উপলব্ধ	546 নাম : ভগীরথ মহতা পিতার নাম: বানেশ্বর মহতা বাড়ির নং : n0075 বয়স : 73 লিঙ্গ : পুরুষ	ZIS2826857 ফটো উপলব্ধ
547 নাম : মিতা (গিরি)মহতা স্বামীর নাম: সঞ্জিৎ মহতা বাড়ির নং : n0078 বয়স : 26 লিঙ্গ : মহিলা	ZIS2003127 ফটো উপলব্ধ	548 নাম : স্বপন কুমার মহতা পিতার নাম: রামেশ্বর মহতা বাড়ির নং : n0076 বয়স : 37 লিঙ্গ : পুরুষ	HFH2609832 ফটো উপলব্ধ	549 নাম : অন্নপূর্ণা মহতা স্বামীর নাম: সঞ্জিৎ মহতা বাড়ির নং : n0078 বয়স : 26 লিঙ্গ : মহিলা	ZIS2003291 ফটো উপলব্ধ
550 নাম : কমলা মহতা স্বামীর নাম: কালিপদ মহতা বাড়ির নং : n0078 বয়স : 40 লিঙ্গ : মহিলা	HFH2672863 ফটো উপলব্ধ	551 নাম : রবীন মহতা পিতার নাম: ভগীরথ মহতা বাড়ির নং : এন0015 বয়স : 23 লিঙ্গ : পুরুষ	ZIS2401024 ফটো উপলব্ধ	552 নাম : রঞ্জন মহতা পিতার নাম: স্বপন মহতা বাড়ির নং : এন0075 বয়স : 23 লিঙ্গ : পুরুষ	ZIS2402105 ফটো উপলব্ধ
553 নাম : সাগর মহতা পিতার নাম: লবকুমার মহতা বাড়ির নং : এন0078 বয়স : 24 লিঙ্গ : পুরুষ	ZIS2402063 ফটো উপলব্ধ	554 নাম : রাজু মহতা পিতার নাম: হরিপদ মহতা বাড়ির নং : n0077 বয়স : 27 লিঙ্গ : পুরুষ	ZIS1961267 ফটো উপলব্ধ	555 নাম : প্রিয়াঙ্কা জানা মহতা স্বামীর নাম: তপন কুমার মহতা বাড়ির নং : n0076 বয়স : 27 লিঙ্গ : মহিলা	ZIS1961242 ফটো উপলব্ধ
556 নাম : সোমনাথ মহতা পিতার নাম: দীপক কুমার মহতা বাড়ির নং : n0001 বয়স : 24 লিঙ্গ : পুরুষ	ZIS2307692 ফটো উপলব্ধ	557 নাম : বিজয় মহতা পিতার নাম: হারাধন মহতা বাড়ির নং : n0078 বয়স : 32 লিঙ্গ : পুরুষ	ZIS1393560 ফটো উপলব্ধ	558 নাম : টুম্পা মহতা স্বামীর নাম: সাগর মহতা বাড়ির নং : এন0078 বয়স : 28 লিঙ্গ : মহিলা	ZIS2595189 ফটো উপলব্ধ
559 নাম : অজয় মহতা পিতার নাম: হারাধন মহতা বাড়ির নং : n0078 বয়স : 31 লিঙ্গ : পুরুষ	ZIS1503341 ফটো উপলব্ধ	560 নাম : মামনি মাইতি মহতা স্বামীর নাম: অজয় মহতা বাড়ির নং : এন0078 বয়স : 23 লিঙ্গ : মহিলা	ZIS2488633 ফটো উপলব্ধ	561 নাম : রনজিৎ মহতা পিতার নাম: লব কুমার মহতা বাড়ির নং : n0078 বয়স : 28 লিঙ্গ : পুরুষ	ZIS1824648 ফটো উপলব্ধ
562 নাম : পূর্ণিমা মহতা স্বামীর নাম: মৃগন মহতা বাড়ির নং : এন0075 বয়স : 23 লিঙ্গ : মহিলা	ZIS2402162 ফটো উপলব্ধ	563 নাম : বর্নিক মাইতি পিতার নাম: বিমল মাইতি বাড়ির নং : এন0082 বয়স : 22 লিঙ্গ : পুরুষ	ZIS2488443 ফটো উপলব্ধ	564 নাম : সবিতা মাইতি স্বামীর নাম: নারায়ন মাইতি বাড়ির নং : n0111 বয়স : 35 লিঙ্গ : মহিলা	ZIS0255471 ফটো উপলব্ধ
565 নাম : নারায়ন মাইতি পিতার নাম: ক্ষুদিরাম মাইতি বাড়ির নং : n0111 বয়স : 48 লিঙ্গ : পুরুষ	HFH1682764 ফটো উপলব্ধ	566 নাম : গীতারানী মাইতি স্বামীর নাম: বিমল মাইতি বাড়ির নং : n0082 বয়স : 43 লিঙ্গ : মহিলা	HFH2311413 ফটো উপলব্ধ	567 নাম : সজল কুমার মাইতি পিতার নাম: রাধানাথ মাইতি বাড়ির নং : n0079 বয়স : 65 লিঙ্গ : পুরুষ	ZIS2456598 ফটো উপলব্ধ
568 নাম : সুসমা মাইতি পিতার নাম: সুভাষ মাইতি বাড়ির নং : এন0079 বয়স : 22 লিঙ্গ : মহিলা	ZIS2464188 ফটো উপলব্ধ	569 নাম : সুমন কল্যাণ মাইতি পিতার নাম: নারায়ণ মাইতি বাড়ির নং : এন0127 বয়স : 21 লিঙ্গ : পুরুষ	ZIS2595197 ফটো উপলব্ধ	570 নাম : লক্ষ্মী রানা স্বামীর নাম: তপন রানা বাড়ির নং : এন0089 বয়স : 38 লিঙ্গ : মহিলা	FKM1527316 ফটো উপলব্ধ

571 নাম : বাদল কুমার মাইতি পিতার নাম: অশ্বিনী মাইতি বাড়ির নং : n0089 বয়স : 71 লিঙ্গ : পুরুষ	ZIS2323210 ফটো উপলব্ধ	572 নাম : বুল্লি মাইতি বেরা স্বামীর নাম: অমল কুমার মাইতি বাড়ির নং : n 0087 বয়স : 30 লিঙ্গ : মহিলা	ZIS2060945 ফটো উপলব্ধ	573 নাম : মল্লিকা মাইতি পিতার নাম: স্বদেশ মাইতি বাড়ির নং : এন001 বয়স : 31 লিঙ্গ : মহিলা	WIK1459940 ফটো উপলব্ধ
574 নাম : সুমিতা মাইতি স্বামীর নাম: ক্ষুদিরাম মাইতি বাড়ির নং : n0110 বয়স : 66 লিঙ্গ : মহিলা	ZIS2323152 ফটো উপলব্ধ	575 নাম : প্রনবানন্দ গিরি পিতার নাম: মধুসূদন গিরি বাড়ির নং : n0034 বয়স : 68 লিঙ্গ : পুরুষ	ZIS2826170 ফটো উপলব্ধ	576 নাম : জ্যোৎস্না মাইতি পিতার নাম: ভুবন মোহন মাইতি বাড়ির নং : n0034 বয়স : 77 লিঙ্গ : মহিলা	ZIS2631562 ফটো উপলব্ধ
577 নাম : দীপিকা গিরি পিতার নাম: প্রনবানন্দ গিরি বাড়ির নং : n0034 বয়স : 38 লিঙ্গ : মহিলা	ZIS0251199 ফটো উপলব্ধ	578 নাম : অনুপম গিরি পিতার নাম: প্রনবানন্দ গিরি বাড়ির নং : n0034 বয়স : 35 লিঙ্গ : পুরুষ	ZIS1204387 ফটো উপলব্ধ	579 নাম : শেফালী মাইতি স্বামীর নাম: সঞ্জল মাইতি বাড়ির নং : n0079 বয়স : 55 লিঙ্গ : মহিলা	ZIS2826683 ফটো উপলব্ধ
580 নাম : সুমন মাইতি পিতার নাম: সঞ্জল মাইতি বাড়ির নং : n0079 বয়স : 33 লিঙ্গ : পুরুষ	ZIS1306414 ফটো উপলব্ধ	581 নাম : বনবিহারী মাইতি পিতার নাম: যোজেশ্বর মাইতি বাড়ির নং : n0082 বয়স : 79 লিঙ্গ : পুরুষ	ZIS2826709 ফটো উপলব্ধ	582 নাম : গৌরী মাইতি স্বামীর নাম: বনবিহারী মাইতি বাড়ির নং : n0082 বয়স : 74 লিঙ্গ : মহিলা	ZIS2173748 ফটো উপলব্ধ
583 নাম : বাচস্পতি মাইতি পিতার নাম: বনবিহারী মাইতি বাড়ির নং : n0082 বয়স : 59 লিঙ্গ : পুরুষ	ZIS2171890 ফটো উপলব্ধ	584 নাম : গীতা রানী মাইতি স্বামীর নাম: বাচস্পতি মাইতি বাড়ির নং : n0082 বয়স : 44 লিঙ্গ : মহিলা	HFH2004752 ফটো উপলব্ধ	585 নাম : শুভঙ্কর মাইতি পিতার নাম: বাচস্পতি মাইতি বাড়ির নং : n0082 বয়স : 31 লিঙ্গ : পুরুষ	ZIS1635093 ফটো উপলব্ধ
586 নাম : বিমল মাইতি পিতার নাম: বনবিহারী মাইতি বাড়ির নং : n0082 বয়স : 56 লিঙ্গ : পুরুষ	HFH1684851 ফটো উপলব্ধ	587 নাম : বিদ্যুৎলতা মাইতি স্বামীর নাম: বিমল কুমার মাইতি বাড়ির নং : n0086 বয়স : 69 লিঙ্গ : মহিলা	ZIS2826717 ফটো উপলব্ধ	588 নাম : বলাই মাইতি পিতার নাম: বনবিহারী মাইতি বাড়ির নং : n0086 বয়স : 49 লিঙ্গ : পুরুষ	ZIS2826733 ফটো উপলব্ধ
589 নাম : কল্যাণী মাইতি স্বামীর নাম: বলাই মাইতি বাড়ির নং : n0086 বয়স : 36 লিঙ্গ : মহিলা	ZIS1393172 ফটো উপলব্ধ	590 নাম : বিমল কুমার মাইতি পিতার নাম: রাধানাথ মাইতি বাড়ির নং : n0087 বয়স : 73 লিঙ্গ : পুরুষ	ZIS2173847 ফটো উপলব্ধ	591 নাম : কাজল মাইতি পিতার নাম: রাধানাথ মাইতি বাড়ির নং : n0087 বয়স : 66 লিঙ্গ : পুরুষ	ZIS2826485 ফটো উপলব্ধ
592 নাম : সরস্বতী মাইতি স্বামীর নাম: কাজল মাইতি বাড়ির নং : n0087 বয়স : 62 লিঙ্গ : মহিলা	ZIS2826527 ফটো উপলব্ধ	593 নাম : কমল কুমার মাইতি পিতার নাম: কাজল কুমার মাইতি বাড়ির নং : n0087 বয়স : 41 লিঙ্গ : পুরুষ	HFH2311421 ফটো উপলব্ধ	594 নাম : আরতি মাইতি(মন্ডল) স্বামীর নাম: কমল কুমার মাইতি বাড়ির নং : n0087 বয়স : 34 লিঙ্গ : মহিলা	ZIS1635150 ফটো উপলব্ধ
595 নাম : অমল কুমার মাইতি পিতার নাম: কাজল কুমার মাইতি বাড়ির নং : n0087 বয়স : 39 লিঙ্গ : পুরুষ	HFH2503407 ফটো উপলব্ধ	596 নাম : চন্দ্রকান্ত মাইতি পিতার নাম: বাদল মাইতি বাড়ির নং : n0089 বয়স : 43 লিঙ্গ : পুরুষ	HFH2310878 ফটো উপলব্ধ	597 নাম : অঞ্জনা মাইতি স্বামীর নাম: চন্দ্রকান্ত মাইতি বাড়ির নং : n0089 বয়স : 43 লিঙ্গ : মহিলা	HFH2310886 ফটো উপলব্ধ
598 নাম : প্রতিমা মাইতি স্বামীর নাম: স্বপন কুমার মাইতি বাড়ির নং : n0126 বয়স : 39 লিঙ্গ : মহিলা	HFH2611002 ফটো উপলব্ধ	599 নাম : স্বপন কুমার মাইতি পিতার নাম: হরেকৃষ্ণ মাইতি বাড়ির নং : n0127 বয়স : 39 লিঙ্গ : পুরুষ	HFH2316537 ফটো উপলব্ধ	600 নাম : প্রনতি মাইতি (মাল) স্বামীর নাম: চন্দন কুমার মাল বাড়ির নং : n0125 বয়স : 34 লিঙ্গ : মহিলা	ZIS1394972 ফটো উপলব্ধ

601 নাম : শ্রাবণী মাইতি করণ স্বামীর নাম: তপন কুমার করন বাড়ির নং : n0144 বয়স : 35 লিঙ্গ : মহিলা	ZIS1130087 ফটো উপলব্ধ	602 নাম : খুকুমনি (পাল)মাল্লা স্বামীর নাম: প্রদীপ মাল্লা বাড়ির নং : n0057 বয়স : 26 লিঙ্গ : মহিলা	ZIS2003143 ফটো উপলব্ধ	603 নাম : রমাকান্ত মাণ্ডা পিতার নাম: কার্তিক চন্দ্র মাল্লা বাড়ির নং : n0057 বয়স : 70 লিঙ্গ : পুরুষ	ZIS2173037 ফটো উপলব্ধ
604 নাম : ছবিরানী মাণ্ডা স্বামীর নাম: রমাকান্ত মাণ্ডা বাড়ির নং : n0057 বয়স : 63 লিঙ্গ : মহিলা	ZIS2826378 ফটো উপলব্ধ	605 নাম : দীপক কুমার মাল্লা পিতার নাম: রমাকান্ত মাল্লা বাড়ির নং : n0057 বয়স : 43 লিঙ্গ : পুরুষ	HFH2310936 ফটো উপলব্ধ	606 নাম : শিউলী দাস (মালা) স্বামীর নাম: দীপক কুমার মাল্লা বাড়ির নং : n0057 বয়স : 35 লিঙ্গ : মহিলা	ZIS1393115 ফটো উপলব্ধ
607 নাম : প্রদীপ মাল্লা পিতার নাম: রমাকান্ত মাল্লা বাড়ির নং : n0057 বয়স : 40 লিঙ্গ : পুরুষ	ZIS1173186 ফটো উপলব্ধ	608 নাম : মঞ্জুরী (রায়) মাল্লা স্বামীর নাম: কমলা কান্ত মাল্লা বাড়ির নং : n0116 বয়স : 46 লিঙ্গ : মহিলা	HFH1396480 ফটো উপলব্ধ	609 নাম : শ্রীকান্ত মাল্লা পিতার নাম: কার্তিক চন্দ্র মাল্লা বাড়ির নং : n0056 বয়স : 58 লিঙ্গ : পুরুষ	ZIS2173649 ফটো উপলব্ধ
610 নাম : কমলিনী মাল্লা স্বামীর নাম: শ্রীকান্ত মাল্লা বাড়ির নং : n0056 বয়স : 43 লিঙ্গ : মহিলা	HFH2004760 ফটো উপলব্ধ	611 নাম : গনেশ মাল্লা পিতার নাম: বিদ্যাধর মাল্লা বাড়ির নং : n0053 বয়স : 81 লিঙ্গ : পুরুষ	ZIS2170470 ফটো উপলব্ধ	612 নাম : লতিকা মাল্লা স্বামীর নাম: গনেশ মাল্লা বাড়ির নং : n0053 বয়স : 76 লিঙ্গ : মহিলা	ZIS2826543 ফটো উপলব্ধ
613 নাম : স্বপন মাল্লা পিতার নাম: গনেশ মাল্লা বাড়ির নং : n0053 বয়স : 56 লিঙ্গ : পুরুষ	ZIS2174209 ফটো উপলব্ধ	614 নাম : মিনতি মাল্লা স্বামীর নাম: স্বপন মাল্লা বাড়ির নং : n0053 বয়স : 46 লিঙ্গ : মহিলা	HFH1509645 ফটো উপলব্ধ	615 নাম : উত্তম মাল্লা পিতার নাম: গনেশ মাল্লা বাড়ির নং : n0053 বয়স : 46 লিঙ্গ : পুরুষ	ZIS2174415 ফটো উপলব্ধ
616 নাম : শেফালী মাল্লা স্বামীর নাম: উত্তম মাল্লা বাড়ির নং : n0053 বয়স : 42 লিঙ্গ : মহিলা	HFH2004778 ফটো উপলব্ধ	617 নাম : অনুপ কুমার মাল্লা পিতার নাম: গনেশ মাল্লা বাড়ির নং : n0053 বয়স : 44 লিঙ্গ : পুরুষ	HFH2005213 ফটো উপলব্ধ	618 নাম : শ্যামলী মাল্লা স্বামীর নাম: অনুপ কুমার মাল্লা বাড়ির নং : n0053 বয়স : 36 লিঙ্গ : মহিলা	HFH2672624 ফটো উপলব্ধ
619 নাম : তপন মাল্লা পিতার নাম: গনেশ মাল্লা বাড়ির নং : n0054 বয়স : 58 লিঙ্গ : পুরুষ	ZIS2173896 ফটো উপলব্ধ	620 নাম : নিয়তী মাল্লা স্বামীর নাম: তপন মাল্লা বাড়ির নং : n0054 বয়স : 51 লিঙ্গ : মহিলা	ZIS2173524 ফটো উপলব্ধ	621 নাম : পৌতম মাল্লা পিতার নাম: তপন মাল্লা বাড়ির নং : n0054 বয়স : 39 লিঙ্গ : পুরুষ	ZIS0255786 ফটো উপলব্ধ
622 নাম : নিশিকান্ত মাল্লা পিতার নাম: কার্তিক মাল্লা বাড়ির নং : n0055 বয়স : 64 লিঙ্গ : পুরুষ	ZIS2826592 ফটো উপলব্ধ	623 নাম : হীরারানী মাল্লা স্বামীর নাম: নিশিকান্ত মাল্লা বাড়ির নং : n0055 বয়স : 56 লিঙ্গ : মহিলা	ZIS2826600 ফটো উপলব্ধ	624 নাম : কমলাকান্ত মাল্লা পিতার নাম: কার্তিক মাল্লা বাড়ির নং : n0055 বয়স : 53 লিঙ্গ : পুরুষ	ZIS2826634 ফটো উপলব্ধ
625 নাম : অমিত মাল্লা পিতার নাম: উত্তম মাল্লা বাড়ির নং : এন0053 বয়স : 21 লিঙ্গ : পুরুষ	ZIS2563393 ফটো উপলব্ধ	626 নাম : সুজিত মাল্লা পিতার নাম: শ্রীকান্ত মাল্লা বাড়ির নং : n0056 বয়স : 29 লিঙ্গ : পুরুষ	ZIS1824846 ফটো উপলব্ধ	627 নাম : সুদর্শন মাল্লা পিতার নাম: নিশীকান্ত মাল্লা বাড়ির নং : n0055 বয়স : 28 লিঙ্গ : পুরুষ	ZIS1824770 ফটো উপলব্ধ
628 নাম : প্রিয়াংকা মাল্লা পিতার নাম: কমলা কান্ত মাল্লা বাড়ির নং : এন0055 বয়স : 23 লিঙ্গ : মহিলা	ZIS2433613 ফটো উপলব্ধ	629 নাম : সুমন কুমার মাল্লা পিতার নাম: শ্রীকান্ত মাল্লা বাড়ির নং : এন0056 বয়স : 24 লিঙ্গ : পুরুষ	ZIS2401693 ফটো উপলব্ধ	630 নাম : সুপ্রীয়া মাল্লা পিতার নাম: কমলাকান্ত মাল্লা বাড়ির নং : এন0055 বয়স : 21 লিঙ্গ : মহিলা	ZIS2550846 ফটো উপলব্ধ

631 নাম : সোনালী বেরা মাল্লা স্বামীর নাম: সুজিত মাল্লা বাড়ির নং : এন0056 বয়স : 22 লিঙ্গ : মহিলা	ZIS2563344 ফটো উপলব্ধ	632 নাম : প্রণতী জানা মাল্লা স্বামীর নাম: গৌতম মাল্লা বাড়ির নং : এন0054 বয়স : 25 লিঙ্গ : মহিলা	ZIS2488476 ফটো উপলব্ধ	633 নাম : সম্পা মাইতি পিতার নাম: সঞ্জয় সামন্ত বাড়ির নং : এন0062 বয়স : 23 লিঙ্গ : মহিলা	ZIS2488559 ফটো উপলব্ধ
634 নাম : দিবস মাল পিতার নাম: মানিক মাল বাড়ির নং : এন0062 বয়স : 23 লিঙ্গ : পুরুষ	ZIS2401669 ফটো উপলব্ধ	635 নাম : তাপস মাল পিতার নাম: মানিক মাল বাড়ির নং : n0062 বয়স : 26 লিঙ্গ : পুরুষ	ZIS2003267 ফটো উপলব্ধ	636 নাম : শিবশংকর মাল পিতার নাম: বঙ্কিম বিহারী মাল বাড়ির নং : n0058 বয়স : 65 লিঙ্গ : পুরুষ	ZIS2826386 ফটো উপলব্ধ
637 নাম : রঞ্জন মাল পিতার নাম: শিবশংকর মাল বাড়ির নং : n0058 বয়স : 38 লিঙ্গ : পুরুষ	ZIS1204585 ফটো উপলব্ধ	638 নাম : কাঞ্চনবালা মাল স্বামীর নাম: শিবশঙ্কর মাল বাড়ির নং : n0058 বয়স : 59 লিঙ্গ : মহিলা	ZIS2826402 ফটো উপলব্ধ	639 নাম : মানিক মাল পিতার নাম: নিশিকান্ত মাল বাড়ির নং : n0062 বয়স : 59 লিঙ্গ : পুরুষ	ZIS2826410 ফটো উপলব্ধ
640 নাম : মল্লিকা মাল স্বামীর নাম: মানিক মাল বাড়ির নং : n0062 বয়স : 58 লিঙ্গ : মহিলা	ZIS2826436 ফটো উপলব্ধ	641 নাম : মনি মাল পিতার নাম: নিশিকান্ত মাল বাড়ির নং : n0062 বয়স : 40 লিঙ্গ : পুরুষ	HFH2503472 ফটো উপলব্ধ	642 নাম : শকুন্তলা মাল স্বামীর নাম: মনি মাল বাড়ির নং : n0062 বয়স : 35 লিঙ্গ : মহিলা	ZIS1393362 ফটো উপলব্ধ
643 নাম : নিলিমা সামন্ত স্বামীর নাম: স্বাভৈশ্বর সামন্ত বাড়ির নং : n0062 বয়স : 46 লিঙ্গ : মহিলা	HFH1502871 ফটো উপলব্ধ	644 নাম : সঞ্জয় সামন্ত মায়ের নাম: নিলিমা সামন্ত বাড়ির নং : n0062 বয়স : 30 লিঙ্গ : পুরুষ	ZIS1635119 ফটো উপলব্ধ	645 নাম : সিন্দুবালা মাল স্বামীর নাম: রাখাকৃষ্ণ মাল বাড়ির নং : n0063 বয়স : 61 লিঙ্গ : মহিলা	ZIS2826451 ফটো উপলব্ধ
646 নাম : দীপংকর মাল মায়ের নাম: সিন্দুবালা মাল বাড়ির নং : n0063 বয়স : 45 লিঙ্গ : পুরুষ	HFH1502707 ফটো উপলব্ধ	647 নাম : দিলীপ কুমার মাল মায়ের নাম: সিন্দুবালা মাল বাড়ির নং : n0063 বয়স : 40 লিঙ্গ : পুরুষ	HFH2503266 ফটো উপলব্ধ	648 নাম : অপর্ণা নক্কর (মাল) স্বামীর নাম: দিলীপ কুমার মাল বাড়ির নং : n0063 বয়স : 33 লিঙ্গ : মহিলা	ZIS1635176 ফটো উপলব্ধ
649 নাম : শংকর মাল পিতার নাম: রাখাকৃষ্ণ মাল বাড়ির নং : n0063 বয়স : 50 লিঙ্গ : পুরুষ	ZIS2173136 ফটো উপলব্ধ	650 নাম : গীতা মাল স্বামীর নাম: শঙ্কর মাল বাড়ির নং : n0063 বয়স : 44 লিঙ্গ : মহিলা	HFH2172377 ফটো উপলব্ধ	651 নাম : সুমতিরানী (গিরি) মাল স্বামীর নাম: দীপঙ্কর মাল বাড়ির নং : n0063 বয়স : 42 লিঙ্গ : মহিলা	ZIS1306224 ফটো উপলব্ধ
652 নাম : আবির খাতুন পিতার নাম: আজিজুল রহমান সেখ বাড়ির নং : এন0098 বয়স : 22 লিঙ্গ : মহিলা	ARN2215762 ফটো উপলব্ধ	653 নাম : সেখ মতিউর রহমান পিতার নাম: সেখ সাহাদত বাড়ির নং : n0129 বয়স : 51 লিঙ্গ : পুরুষ	ZIS2166460 ফটো উপলব্ধ	654 নাম : খাদিজা খাতুন পিতার নাম: সেখ মতিউর রহমান বাড়ির নং : এন0129 বয়স : 21 লিঙ্গ : মহিলা	ZIS2550838 ফটো উপলব্ধ
655 নাম : রোজিনা খাতুন বিবি স্বামীর নাম: সেখ সাবির হোসেন বাড়ির নং : এন001 বয়স : 22 লিঙ্গ : মহিলা	ZIS2551042 ফটো উপলব্ধ	656 নাম : সাবানা খাতুন বিবি স্বামীর নাম: সেখ সামিউল্লা বাড়ির নং : এন0104 বয়স : 24 লিঙ্গ : মহিলা	ZIS2293355 ফটো উপলব্ধ	657 নাম : সেখ জাকারিয়া হোসেন পিতার নাম: সেখ রুহুল আমিন বাড়ির নং : n0104 বয়স : 41 লিঙ্গ : পুরুষ	HFH2551588 ফটো উপলব্ধ
658 নাম : রেশমা বিবি স্বামীর নাম: সেখ মিজানুর রহমান বাড়ির নং : n0104 বয়স : 27 লিঙ্গ : মহিলা	ZIS1961341 ফটো উপলব্ধ	659 নাম : হামেদা খাতুন বিবি স্বামীর নাম: সেখ আবুজাফর বাড়ির নং : n0104 বয়স : 24 লিঙ্গ : মহিলা	ZIS2307601 ফটো উপলব্ধ	660 নাম : সেখ সাবির হোসেন পিতার নাম: সেখ রুহুল আমিন বাড়ির নং : n0104 বয়স : 28 লিঙ্গ : পুরুষ	ZIS1824747 ফটো উপলব্ধ

661 নাম : সেখ মিজানুর রহমান পিতার নাম: সেখ রুহুল আমিন বাড়ির নং : n0104 বয়স : 39 লিঙ্গ : পুরুষ	HFH2551604 ফটো উপলব্ধ	662 নাম : সেখ আবু জাফর পিতার নাম: সেখ রুহুল আমিন বাড়ির নং : n0104 বয়স : 33 লিঙ্গ : পুরুষ	ZIS1393149 ফটো উপলব্ধ	663 নাম : সেখ সামিউল্লা পিতার নাম: সেখ রুহুল আমিন বাড়ির নং : n0104 বয়স : 30 লিঙ্গ : পুরুষ	ZIS1635036 ফটো উপলব্ধ
664 নাম : আয়েশা খাতুন বিবি স্বামীর নাম: সেখ জাকারিয়া হোসেন বাড়ির নং : n0104 বয়স : 29 লিঙ্গ : মহিলা	ZIS1635184 ফটো উপলব্ধ	665 নাম : সুফিয়া বিবি স্বামীর নাম: সেখ রুহুল আমিন বাড়ির নং : n0104 বয়স : 60 লিঙ্গ : মহিলা	ZIS2145944 ফটো উপলব্ধ	666 নাম : সেখ রুহুল আমিন পিতার নাম: সেখ আসেদ আলি বাড়ির নং : n0104 বয়স : 67 লিঙ্গ : পুরুষ	ZIS2145951 ফটো উপলব্ধ
667 নাম : স্বপন কুমার রুইদাস পিতার নাম: হরিপদ রুইদাস বাড়ির নং : n0018 বয়স : 37 লিঙ্গ : পুরুষ	ZIS1204486 ফটো উপলব্ধ	668 নাম : তপন রুইদাস পিতার নাম: হরিপদ রুইদাস বাড়ির নং : n0018 বয়স : 39 লিঙ্গ : পুরুষ	HFH2609873 ফটো উপলব্ধ	669 নাম : রিনা মন্ডল রুইদাস স্বামীর নাম: স্বপন রুইদাস বাড়ির নং : n0018 বয়স : 26 লিঙ্গ : মহিলা	ZIS2003150 ফটো উপলব্ধ
670 নাম : শ্যামলী রুইদাস স্বামীর নাম: হরিপদ রুইদাস বাড়ির নং : n0018 বয়স : 66 লিঙ্গ : মহিলা	ZIS2826279 ফটো উপলব্ধ	671 নাম : চন্দনা রানা স্বামীর নাম: বিলু রানা বাড়ির নং : n0037 বয়স : 39 লিঙ্গ : মহিলা	ZIS1131424 ফটো উপলব্ধ	672 নাম : তপন রানা পিতার নাম: পঙ্কজ রানা বাড়ির নং : n0037 বয়স : 43 লিঙ্গ : পুরুষ	HFH1550433 ফটো উপলব্ধ
673 নাম : ভক্তিরানী রানা স্বামীর নাম: পরেশ রানা বাড়ির নং : n0038 বয়স : 61 লিঙ্গ : মহিলা	ZIS2826337 ফটো উপলব্ধ	674 নাম : নেপাল রানা পিতার নাম: পরেশ রানা বাড়ির নং : n0038 বয়স : 35 লিঙ্গ : পুরুষ	ZIS1204536 ফটো উপলব্ধ	675 নাম : তনুশ্রী রানা স্বামীর নাম: নেপাল রানা বাড়ির নং : n0038 বয়স : 30 লিঙ্গ : মহিলা	ZIS1635168 ফটো উপলব্ধ
676 নাম : আশুতোষ মাল্লা পিতার নাম: রামকৃষ্ণ মাল্লা বাড়ির নং : N0037 বয়স : 59 লিঙ্গ : পুরুষ	ZIS2364420 ফটো উপলব্ধ	677 নাম : ভবানী মাল্লা স্বামীর নাম: আশুতোষ মাল্লা বাড়ির নং : n0037 বয়স : 55 লিঙ্গ : মহিলা	ZIS2825966 ফটো উপলব্ধ	678 নাম : পঞ্চগনন রানা পিতার নাম: পঙ্কজ রানা বাড়ির নং : n0037 বয়স : 54 লিঙ্গ : পুরুষ	ZIS2826295 ফটো উপলব্ধ
679 নাম : বিলু রানা পিতার নাম: পঙ্কজ রানা বাড়ির নং : n0037 বয়স : 51 লিঙ্গ : পুরুষ	ZIS2826303 ফটো উপলব্ধ	680 নাম : অঞ্জনা রানা স্বামীর নাম: তপন রানা বাড়ির নং : n0037 বয়স : 35 লিঙ্গ : মহিলা	ZIS1204916 ফটো উপলব্ধ	681 নাম : পরেশ রানা পিতার নাম: পূর্ণ রানা বাড়ির নং : n0038 বয়স : 71 লিঙ্গ : পুরুষ	ZIS2826329 ফটো উপলব্ধ
682 নাম : মল্লিকা শ্যামল স্বামীর নাম: দেবদুলাল শ্যামল বাড়ির নং : n0012 বয়স : 41 লিঙ্গ : মহিলা	HFH2004885 ফটো উপলব্ধ	683 নাম : রীনারানী শ্যামল(খাটুয়া) স্বামীর নাম: তপন কুমার শ্যামল বাড়ির নং : n0012 বয়স : 31 লিঙ্গ : মহিলা	ZIS1503416 ফটো উপলব্ধ	684 নাম : দেবদুলাল শ্যামল পিতার নাম: পরেশ শ্যামল বাড়ির নং : n0012 বয়স : 49 লিঙ্গ : পুরুষ	HFH2004877 ফটো উপলব্ধ
685 নাম : নীলা শ্যামল স্বামীর নাম: নন্দদুলাল শ্যামল বাড়ির নং : n0012 বয়স : 40 লিঙ্গ : মহিলা	HFH2004893 ফটো উপলব্ধ	686 নাম : মৌমিতা শ্যামল পিতার নাম: দেব দুলাল শ্যামল বাড়ির নং : এন0012 বয়স : 22 লিঙ্গ : মহিলা	ZIS2464212 ফটো উপলব্ধ	687 নাম : নন্দ দুলাল শ্যামল পিতার নাম: পরেশ শ্যামল বাড়ির নং : n0012 বয়স : 48 লিঙ্গ : পুরুষ	HFH2005221 ফটো উপলব্ধ
688 নাম : তপন কুমার শ্যামল পিতার নাম: পরেশ শ্যামল বাড়ির নং : n0012 বয়স : 37 লিঙ্গ : পুরুষ	ZIS1306075 ফটো উপলব্ধ	689 নাম : রুবাইয়া বিবি স্বামীর নাম: সেখ সিদ্দিকুল্লাহ বাড়ির নং : n0137 বয়স : 24 লিঙ্গ : মহিলা	ZIS2307619 ফটো উপলব্ধ	690 নাম : সেখ সিদ্দিকুল্লাহ পিতার নাম: সেখ আব্দুল করিম বাড়ির নং : n0137 বয়স : 29 লিঙ্গ : পুরুষ	ZIS1891266 ফটো উপলব্ধ

691 নাম : সুবজান বিবি স্বামীর নাম: আবদুল খালেক সেখ বাড়ির নং : n0064 বয়স : 50 লিঙ্গ : মহিলা	ZIS2827673 ফটো উপলব্ধ	692 নাম : হাসিনা বিবি স্বামীর নাম: হাবিব সেখ বাড়ির নং : n0064 বয়স : 51 লিঙ্গ : মহিলা	ZIS2827681 ফটো উপলব্ধ	693 নাম : শ্রীকান্ত দেবনাথ পিতার নাম: বীরেন্দ্র দেবনাথ বাড়ির নং : n0064 বয়স : 58 লিঙ্গ : পুরুষ	HFH1552967 ফটো উপলব্ধ
694 নাম : সেখ সান্তার আলি পিতার নাম: অজেত আলি সেখ বাড়ির নং : n0065 বয়স : 43 লিঙ্গ : পুরুষ	HFH2311454 ফটো উপলব্ধ	695 নাম : ফরিদা বিবি স্বামীর নাম: মুজিবর সেখ বাড়ির নং : n0060 বয়স : 53 লিঙ্গ : মহিলা	ZIS2826352 ফটো উপলব্ধ	696 নাম : আনসার সেখ পিতার নাম: সেখ বাসেদ বাড়ির নং : n0103 বয়স : 38 লিঙ্গ : পুরুষ	HFH2672715 ফটো উপলব্ধ
697 নাম : হপিজা খাতুন বিবি স্বামীর নাম: সেখ সফি বাড়ির নং : এন0065 বয়স : 21 লিঙ্গ : মহিলা	ZIS2563336 ফটো উপলব্ধ	698 নাম : আজমিরা খাতুন পিতার নাম: সেখ মুজিবর রহমান বাড়ির নং : এন0060 বয়স : 23 লিঙ্গ : মহিলা	ZIS2464154 ফটো উপলব্ধ	699 নাম : আজহারউদ্দিন সেখ পিতার নাম: আব্দুল খালেক সেখ বাড়ির নং : n0064 বয়স : 26 লিঙ্গ : পুরুষ	ZIS2003036 ফটো উপলব্ধ
700 নাম : সেখ সাহারুল সেখ পিতার নাম: সেখ আব্দুল রহমান বাড়ির নং : n0101 বয়স : 26 লিঙ্গ : পুরুষ	ZIS2003085 ফটো উপলব্ধ	701 নাম : আনসারুল বিবি স্বামীর নাম: রফিক সেখ বাড়ির নং : n0067 বয়স : 33 লিঙ্গ : মহিলা	ZIS1503531 ফটো উপলব্ধ	702 নাম : সোফিয়া বিবি স্বামীর নাম: সেখ রেজাবুল আলি বাড়ির নং : n0067 বয়স : 33 লিঙ্গ : মহিলা	ZIS1635242 ফটো উপলব্ধ
703 নাম : সেখ রফিক পিতার নাম: আজিত আলি সেখ বাড়ির নং : n0067 বয়স : 34 লিঙ্গ : পুরুষ	ZIS1503358 ফটো উপলব্ধ	704 নাম : রেজাবুল আলি সেখ পিতার নাম: আজিত আলি সেখ বাড়ির নং : n0067 বয়স : 42 লিঙ্গ : পুরুষ	HFH2311470 ফটো উপলব্ধ	705 নাম : সোলে বিবি স্বামীর নাম: সেখ অজিত আলি বাড়ির নং : n0067 বয়স : 56 লিঙ্গ : মহিলা	ZIS2169860 ফটো উপলব্ধ
706 নাম : আজিত আলী সেখ পিতার নাম: সাহেদ আলি সেখ বাড়ির নং : n0067 বয়স : 59 লিঙ্গ : পুরুষ	ZIS2826253 ফটো উপলব্ধ	707 নাম : সেখ মইদুল পিতার নাম: সেখ সান্তার বাড়ির নং : এন0041 বয়স : 20 লিঙ্গ : পুরুষ	ZIS2675023 ফটো উপলব্ধ	708 নাম : কহিনুর বিবি স্বামীর নাম: অজেত আলি সেখ বাড়ির নং : n0065 বয়স : 59 লিঙ্গ : মহিলা	ZIS2826212 ফটো উপলব্ধ
709 নাম : প্রতিমা দেবনাথ স্বামীর নাম: শ্রীকান্ত দেবনাথ বাড়ির নং : n0064 বয়স : 54 লিঙ্গ : মহিলা	ZIS2827699 ফটো উপলব্ধ	710 নাম : সুরত দেবনাথ পিতার নাম: শ্রীকান্ত দেবনাথ বাড়ির নং : n0064 বয়স : 34 লিঙ্গ : পুরুষ	ZIS1306133 ফটো উপলব্ধ	711 নাম : সুসমা দেবনাথ স্বামীর নাম: সুরত দেবনাথ বাড়ির নং : n0064 বয়স : 32 লিঙ্গ : মহিলা	ZIS1635200 ফটো উপলব্ধ
712 নাম : সুখেন্দু দেবনাথ পিতার নাম: শ্রীকান্ত দেবনাথ বাড়ির নং : n0064 বয়স : 29 লিঙ্গ : পুরুষ	ZIS1738095 ফটো উপলব্ধ	713 নাম : হাবিব সেখ পিতার নাম: সাহিদ সেখ বাড়ির নং : n0064 বয়স : 73 লিঙ্গ : পুরুষ	ZIS2827640 ফটো উপলব্ধ	714 নাম : আবদুল খালেক সেখ পিতার নাম: হাবিব সেখ বাড়ির নং : n0064 বয়স : 53 লিঙ্গ : পুরুষ	ZIS2827665 ফটো উপলব্ধ
715 নাম : মুজিবর সেখ পিতার নাম: নূর মহম্মদ সেখ বাড়ির নং : n0060 বয়স : 56 লিঙ্গ : পুরুষ	ZIS2826345 ফটো উপলব্ধ	716 নাম : সেখ আব্দুল রহমান সেখ পিতার নাম: সেখ কালু সেখ বাড়ির নং : n0101 বয়স : 58 লিঙ্গ : পুরুষ	ZIS2173912 ফটো উপলব্ধ	717 নাম : সহর বানু বিবি সেখ স্বামীর নাম: সেখ আনসার বাড়ির নং : n0123 বয়স : 44 লিঙ্গ : মহিলা	HFH2252997 ফটো উপলব্ধ
718 নাম : আসিয়া বিবি স্বামীর নাম: সেখ সান্তার আলি বাড়ির নং : n0065 বয়স : 33 লিঙ্গ : মহিলা	ZIS1393370 ফটো উপলব্ধ	719 নাম : সেখ কাদের পিতার নাম: সেখ অজেদ আলি বাড়ির নং : n0065 বয়স : 35 লিঙ্গ : পুরুষ	ZIS1204668 ফটো উপলব্ধ	720 নাম : আবু বক্কর সেখ পিতার নাম: সাহেদ আলি সেখ বাড়ির নং : n0066 বয়স : 59 লিঙ্গ : পুরুষ	ZIS2826220 ফটো উপলব্ধ



বিধানসভা নির্বাচনক্ষেত্রের নং, নাম : 132-সাগর  
ভাগ নং, নাম : 1-খাসরামকর খাঁড়া পাড়া (উত্তরাংশ)

721	ZIS2826246	নাম : আনুয়ারাবিবি স্বামীর নাম: আবুবক্কর সেখ বাড়ির নং : n0066 বয়স : 55 লিঙ্গ : মহিলা	ফটো উপলব্ধ	722	ZIS1503374	নাম : মইদুল ইসলাম সেখ পিতার নাম: সেখ আবুবক্কর বাড়ির নং : n0066 বয়স : 32 লিঙ্গ : পুরুষ	ফটো উপলব্ধ	723	ZIS2173656	নাম : আয়েসা সিদ্দিকা বিবি স্বামীর নাম: মহঃ সিরাজুল হক সেখ বাড়ির নং : n0094 বয়স : 52 লিঙ্গ : মহিলা	ফটো উপলব্ধ
724	HFH2672731	নাম : সেখ মহম্মদ সিদ্দিকুল্লাহ পিতার নাম: মহঃ সিরাজুল হক সেখ বাড়ির নং : n0094 বয়স : 36 লিঙ্গ : পুরুষ	ফটো উপলব্ধ	725	ZIS2828101	নাম : মেসিরন বিবি স্বামীর নাম: রহমান সেখ বাড়ির নং : n0041 বয়স : 61 লিঙ্গ : মহিলা	ফটো উপলব্ধ	726	HFH2004927	নাম : সান্তার সেক পিতার নাম: রহমান সেক বাড়ির নং : n0041 বয়স : 44 লিঙ্গ : পুরুষ	ফটো উপলব্ধ
727	HFH2311025	নাম : মমতা বিবি সেক স্বামীর নাম: সান্তার সেক বাড়ির নং : n0041 বয়স : 42 লিঙ্গ : মহিলা	ফটো উপলব্ধ	728	ZIS1306281	নাম : জাসমিরা (খাতুন)বিবি স্বামীর নাম: আব্দুল সেকেন্দার বাড়ির নং : n0041 বয়স : 37 লিঙ্গ : মহিলা	ফটো উপলব্ধ	729	ZIS1204601	নাম : সেখ আব্দুল সেকেন্দার পিতার নাম: সেখ আব্দুল রহমান বাড়ির নং : n0041 বয়স : 34 লিঙ্গ : পুরুষ	ফটো উপলব্ধ
730	ZIS1635010	নাম : সেখ মেহেবুব আলম পিতার নাম: সেখ আব্দুল রহমান বাড়ির নং : n0041 বয়স : 30 লিঙ্গ : পুরুষ	ফটো উপলব্ধ	731	ZIS1738087	নাম : নুরজাহান বিবি স্বামীর নাম: মেহেবুব আলম সেখ বাড়ির নং : n0041 বয়স : 29 লিঙ্গ : মহিলা	ফটো উপলব্ধ	732	ZIS2649937	নাম : রুপম গিরি পিতার নাম: প্রজ্ঞানন্দ গিরি বাড়ির নং : এন0045 বয়স : 20 লিঙ্গ : পুরুষ	ফটো উপলব্ধ
733	ZIS2670636	নাম : সেখ আজাদ পিতার নাম: সেখ মনিরুল হক বাড়ির নং : এন0059 বয়স : 20 লিঙ্গ : পুরুষ	ফটো উপলব্ধ	734	ZIS2673044	নাম : সেখ অবাইদুল্লা পিতার নাম: সেখ মফিজুল ইসলাম বাড়ির নং : এন0102 বয়স : 20 লিঙ্গ : পুরুষ	ফটো উপলব্ধ	735	ZIS1824614	নাম : সেখ সাজ্জাদুল হক পিতার নাম: মহঃ সিরাজুল হক সেখ বাড়ির নং : n0094 বয়স : 28 লিঙ্গ : পুরুষ	ফটো উপলব্ধ
736	ZIS2400752	নাম : সফি সেখ পিতার নাম: সেখ আজাদ আলি বাড়ির নং : এন0065 বয়স : 27 লিঙ্গ : পুরুষ	ফটো উপলব্ধ	737	ZIS2402907	নাম : রুকসাহানা বিবি স্বামীর নাম: সেখ মইদুল ইসলাম বাড়ির নং : এন0066 বয়স : 24 লিঙ্গ : মহিলা	ফটো উপলব্ধ	738	ZIS2400299	নাম : হাসিবুল সেখ পিতার নাম: সেখ সান্তার আলি বাড়ির নং : এন0065 বয়স : 23 লিঙ্গ : পুরুষ	ফটো উপলব্ধ
739	ZIS1824796	নাম : সৃজন দেবনাথ পিতার নাম: শ্রীকান্ত দেবনাথ বাড়ির নং : n0064 বয়স : 28 লিঙ্গ : পুরুষ	ফটো উপলব্ধ	740	ZIS1891175	নাম : কারিমা বিবি স্বামীর নাম: সেখ ইয়ারুল বাড়ির নং : n0101 বয়স : 28 লিঙ্গ : মহিলা	ফটো উপলব্ধ	741	ZIS1891167	নাম : সেখ ইয়ারুল পিতার নাম: সেখ আব্দুল রহমান বাড়ির নং : n0101 বয়স : 30 লিঙ্গ : পুরুষ	ফটো উপলব্ধ
742	ZIS2174282	নাম : মুর্শিদা বিবি স্বামীর নাম: সেখ আবদুল রহমান বাড়ির নং : n0101 বয়স : 50 লিঙ্গ : মহিলা	ফটো উপলব্ধ	743	ZIS2641538	নাম : সেখ তাহারুল পিতার নাম: সেখ আবদুল রহমান বাড়ির নং : এন0101 বয়স : 20 লিঙ্গ : পুরুষ	ফটো উপলব্ধ	744	ZIS1891233	নাম : মনিরা (খাতুন) বিবি স্বামীর নাম: সেখ মহম্মদ সিদ্দিকুল্লাহ বাড়ির নং : n0094 বয়স : 32 লিঙ্গ : মহিলা	ফটো উপলব্ধ
745	ZIS1738061	নাম : তাসলিমা খাতুন স্বামীর নাম: সেখ আক্তার ট্যান্ডেল বাড়ির নং : n0064 বয়স : 29 লিঙ্গ : মহিলা	ফটো উপলব্ধ	746	ZIS2501898	নাম : তাজকিরা খাতুন পিতার নাম: মহঃ সিরাজুল হক সেখ বাড়ির নং : এন0094 বয়স : 22 লিঙ্গ : মহিলা	ফটো উপলব্ধ	747	ZIS1131416	নাম : চন্দন কুমার মাল পিতার নাম: শিবশঙ্কর মাল বাড়ির নং : n0065 বয়স : 46 লিঙ্গ : পুরুষ	ফটো উপলব্ধ
748	HFH1682046	নাম : মহঃ সিরাজুল হক সেখ পিতার নাম: সেখ খাজে বকস বাড়ির নং : n0094 বয়স : 67 লিঙ্গ : পুরুষ	ফটো উপলব্ধ	749	ZIS2603553	নাম : সেখ খাইরুল্লা পিতার নাম: সেখ সৈকত বাড়ির নং : এন0100 বয়স : 21 লিঙ্গ : পুরুষ	ফটো উপলব্ধ	750	HFH1553734	নাম : উজিফা বিবি সেখ স্বামীর নাম: সেখ সৈকত বাড়ির নং : n0100 বয়স : 52 লিঙ্গ : মহিলা	ফটো উপলব্ধ

751 নাম : সেখ সৈকত পিতার নাম: সেখ কেসিমুদ্দিন বাড়ির নং : n0100 বয়স : 56 লিঙ্গ : পুরুষ	ZIS2171866 ফটো উপলব্ধ	752 নাম : আরিফ বিল্লা সেখ পিতার নাম: সেখ সৈকত বাড়ির নং : n0100 বয়স : 26 লিঙ্গ : পুরুষ	ZIS2003044 ফটো উপলব্ধ	753 নাম : সোফিয়া বিবি স্বামীর নাম: সেখ আরিফবিলা বাড়ির নং : এন0100 বয়স : 24 লিঙ্গ : মহিলা	ZIS2401719 ফটো উপলব্ধ
754 নাম : রীতা রানী গায়েন পিতার নাম: সুশান্ত গায়েন বাড়ির নং : এন0026 বয়স : 29 লিঙ্গ : মহিলা	ZIS1621200 ফটো উপলব্ধ	755 নাম : সোমাত্রী দাস প্রধান স্বামীর নাম: সুভাষ প্রধান বাড়ির নং : 53 বয়স : 30 লিঙ্গ : মহিলা	ZIS1738954 ফটো উপলব্ধ	756 নাম : সুমন মন্ডল পিতার নাম: দুলাল মন্ডল বাড়ির নং : এন0010 বয়স : 23 লিঙ্গ : পুরুষ	ZIS2434884 ফটো উপলব্ধ
757 নাম : সারেজা খাতুন পিতার নাম: আব্দুল সাত্তার বাড়ির নং : এন0041 বয়স : 22 লিঙ্গ : মহিলা	ZIS3157237 ফটো উপলব্ধ	758 নাম : অয়ন মাল্লা পিতার নাম: অনুপ মাল্লা বাড়ির নং : এন0053 বয়স : 19 লিঙ্গ : পুরুষ	ZIS3157252 ফটো উপলব্ধ	759 নাম : শুভজিৎ বাড়ুই পিতার নাম: ইন্দ্রজিৎ বাড়ুই বাড়ির নং : এন0081 বয়স : 19 লিঙ্গ : পুরুষ	ZIS3157351 ফটো উপলব্ধ
760 নাম : সঞ্জীব বাড়ুই পিতার নাম: স্বপ্ন বাড়ুই বাড়ির নং : এন0081 বয়স : 19 লিঙ্গ : পুরুষ	ZIS3157401 ফটো উপলব্ধ	761 নাম : গঙ্গা দাস মহতা স্বামীর নাম: রণজিৎ মহতা বাড়ির নং : এন0078 বয়স : 20 লিঙ্গ : মহিলা	ZIS3177037 ফটো উপলব্ধ	762 নাম : শুভজিৎ মন্ডল পিতার নাম: তাপস মন্ডল বাড়ির নং : এন0022 বয়স : 19 লিঙ্গ : পুরুষ	ZIS3159415 ফটো উপলব্ধ
763 নাম : সুরজিৎ মন্ডল পিতার নাম: তপন মন্ডল বাড়ির নং : এন0022 বয়স : 19 লিঙ্গ : পুরুষ	ZIS3159597 ফটো উপলব্ধ	764 নাম : মিলন বিজলী পিতার নাম: মানস বিজলী বাড়ির নং : এন0023 বয়স : 19 লিঙ্গ : পুরুষ	ZIS3159605 ফটো উপলব্ধ	765 নাম : নাজমা বিবি স্বামীর নাম: সেখ আবদুল রসিদ বাড়ির নং : এন0099 বয়স : 22 লিঙ্গ : মহিলা	ZIS3177219 ফটো উপলব্ধ
766 নাম : করিম মল্লিক পিতার নাম: মনিরুল মল্লিক বাড়ির নং : এন0039 বয়স : 19 লিঙ্গ : পুরুষ	ZIS3170909 ফটো উপলব্ধ	767 নাম : স্বপন আদক পিতার নাম: ভুদেব আদক বাড়ির নং : এন0012 বয়স : 52 লিঙ্গ : পুরুষ	ZIS2172609 ফটো উপলব্ধ		



768	1	ZIS3194362
নাম : নাসিমা বিবি স্বামীর নাম: সেখ তৈয়্যাবুর রহমান বাড়ির নং : এন0099 বয়স : 20 লিঙ্গ : মহিলা		ফটো উপলব্ধ

769	1	ZIS3196375
নাম : রুমাইসা খাতুন পিতার নাম: স্ক নূর নবি বাড়ির নং : এন0099 বয়স : 18 লিঙ্গ : মহিলা		ফটো উপলব্ধ

নির্বাচক সংখ্যার সারসংক্ষেপ :

A) নির্বাচকের সংখ্যা :

	নির্বাচক তালিকার প্রকৃতি	নির্বাচক তালিকার পরিচিতি :	নির্বাচকের সংখ্যা :				
			পুরুষ	মহিলা	তৃতীয় লিঙ্গ	মোট	
I	মূল তালিকা	মূল তালিকা	বিশেষ নিবিড় সংশোধন ২০২৬ এর চূড়ান্ত ভোটার তালিকার সহিত 09-04-2026 তারিখ অবধি সংশোধিত নির্বাচক তালিকা	407	360	0	767
II	1- সংযোজন তালিকা	সংযোজনী 1	বিশেষ সংক্ষিপ্ত সংশোধন 2026	0	0	0	0
		সংযোজনী 2	ধারাবাহিক সংশোধন 2026	0	2	0	2
		মোট		0	2	0	2
III	2- বিয়োজন তালিকা	সংযোজনী 1	বিশেষ সংক্ষিপ্ত সংশোধন 2026	0	0	0	0
		সংযোজনী 2	ধারাবাহিক সংশোধন 2026	0	0	0	0
		মোট		0	0	0	0
IV	'লিঙ্গ ক্ষেত্রের' পরিবর্তনের কারণে পার্থক্য			0	0	0	0
V	বিচারপ্রক্রিয়ার অধীনস্থ			0	0	0	0
VI	বিচার বিভাগীয় আধিকারিক কর্তৃক বিচারপূর্বক নিষ্পত্তির পর বিয়োজিত			1	1	0	2
নির্বাচকের মোট সংখ্যা (I+II-III+IV-V-VI)				406	361	0	767

B) ক্রটি সংশোধনের সংখ্যা :

নির্বাচক তালিকার প্রকৃতি	নির্বাচক তালিকার পরিচিতি :	ক্রটি সংশোধনের সংখ্যা :
সংযোজনী 1	বিশেষ সংক্ষিপ্ত সংশোধন 2026	0
সংযোজনী 2	ধারাবাহিক সংশোধন 2026	0
	মোট	0

নির্বাচক নিবন্ধন আধিকারিকের স্বাক্ষর

E-মৃত, S-স্থানান্তরিত, R-একাধিকবার অন্তর্ভুক্ত, M-নিখোঁজ, Q-যোগ্য নহে