

নির্বাচক তালিকা 2026 S25 পশ্চিমবঙ্গ



বিধানসভা নির্বাচনক্ষেত্রের নং, নাম ও সংরক্ষণের স্থিতি : 136 - জয়নগর (তপশীলি জাতি)		অংশ নং : 189																			
বিধানসভা নির্বাচনক্ষেত্রটি যে লোকসভা নির্বাচনক্ষেত্রের / ক্ষেত্রসমূহের অন্তর্ভুক্ত তার নং, নাম ও সংরক্ষণ স্থিতি : 19 - জয়নগর (তপশীলি জাতি)																					
1. সংশোধনের পূর্ণ বিবরণ																					
সংশোধনের বৎসর :	2026	নির্বাচক তালিকার পরিচিতি : বিশেষ নিবিড় সংশোধন ২০২৬ এর চূড়ান্ত ভোটার তালিকার সহিত 09-04-2026 তারিখ অবধি সংশোধিত নির্বাচক তালিকা																			
ভিত্তি তারিখ :	01-01-2026																				
সংশোধনের প্রকৃতি :	ধারাবাহিক সংশোধন 2026																				
প্রকাশনার তারিখ :	09-04-2026																				
2. অংশ ও নির্বাচনী এলাকার পূর্ণ বিবরণ :																					
অংশের ভাগ নং ও নাম :																					
1-সর্দার,মোল্লা ও দর্জি পাড়া		<table style="width: 100%; border-collapse: collapse;"> <tr> <td style="width: 60%;">প্রধান শহর/গ্রাম</td> <td>: পূর্ব তেঁতুলবেড়িয়া</td> </tr> <tr> <td>ওয়ার্ড</td> <td>:</td> </tr> <tr> <td>থানা</td> <td>: বকুলতলা</td> </tr> <tr> <td>গ্রাম পঞ্চায়েত</td> <td>: বেলে দুর্গানগর</td> </tr> <tr> <td>ব্লক</td> <td>: জয়নগর-2</td> </tr> <tr> <td>মহকুমা</td> <td>: বারুইপুর</td> </tr> <tr> <td>জেলা</td> <td>: দক্ষিণ 24 পরগণা</td> </tr> <tr> <td>পিন</td> <td>: 743338</td> </tr> </table>				প্রধান শহর/গ্রাম	: পূর্ব তেঁতুলবেড়িয়া	ওয়ার্ড	:	থানা	: বকুলতলা	গ্রাম পঞ্চায়েত	: বেলে দুর্গানগর	ব্লক	: জয়নগর-2	মহকুমা	: বারুইপুর	জেলা	: দক্ষিণ 24 পরগণা	পিন	: 743338
প্রধান শহর/গ্রাম	: পূর্ব তেঁতুলবেড়িয়া																				
ওয়ার্ড	:																				
থানা	: বকুলতলা																				
গ্রাম পঞ্চায়েত	: বেলে দুর্গানগর																				
ব্লক	: জয়নগর-2																				
মহকুমা	: বারুইপুর																				
জেলা	: দক্ষিণ 24 পরগণা																				
পিন	: 743338																				
2-মোল্যা পাড়া																					
3. ভোট গ্রহন কেন্দ্রের পূর্ণ বিবরণ :																					
ভোট গ্রহন কেন্দ্রের নং, নাম :		ভোট গ্রহন কেন্দ্রের শ্রেণী :		গ্রামীণ																	
189 - তেঁতুলবেড়িয়া রঘুনাথপুর এফ.পি.স্কুল		এই অংশে সহায়ক ভোটগ্রহন কেন্দ্রের সংখ্যা		0																	
ভোট গ্রহন কেন্দ্রের ঠিকানা :		:																			
তেঁতুলবেড়িয়া রঘুনাথপুর এফ.পি.স্কুল, রুম-১, তেঁতুলবেড়িয়া																					
4. নির্বাচকের সংখ্যা :																					
প্রথম ক্রমিক নং	শেষ ক্রমিক নং	মোট সংখ্যা																			
		পুরুষ	মহিলা	তৃতীয় লিঙ্গ	মোট																
1	977	428	344	0	772																

নির্বাচক নিবন্ধন আধিকারিকের স্বাক্ষর

Nazri Naksha

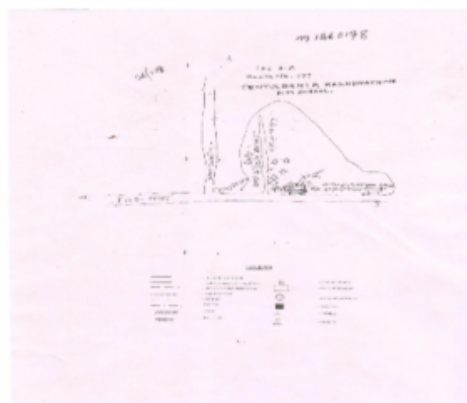

Google Map View

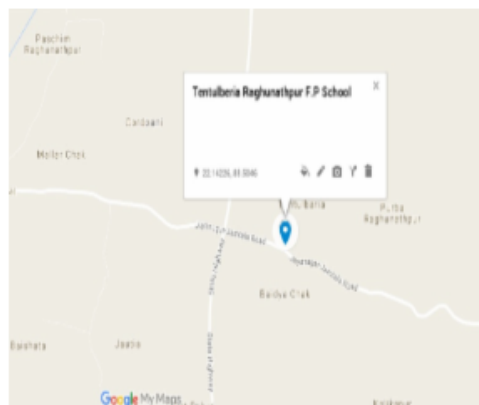

Polling Station Building Front View



136/177 - Tentulberia Raghunath Pur F.P. School (Room-1)

Polling Station Front View



136/177 - Tentulberia Raghunath Pur F.P. School (Room-1)

Cad View

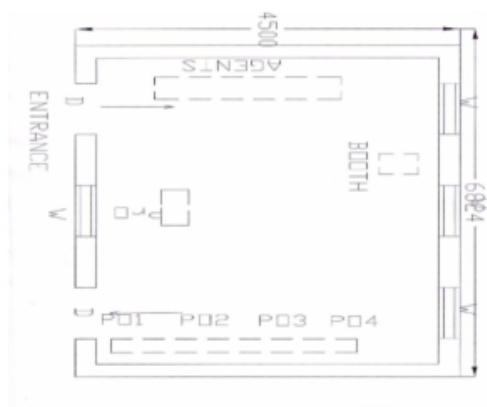

Key MAP View

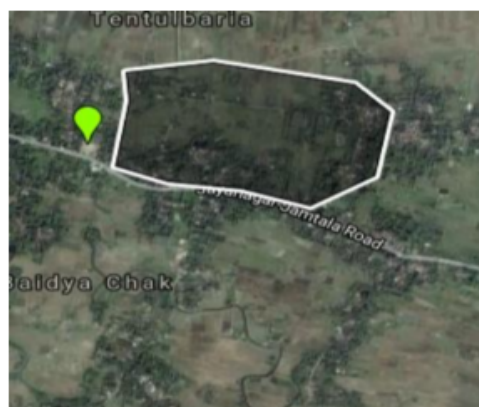

বিধানসভা নির্বাচনক্ষেত্রের নং, নাম : 136-জয়নগর
ভাগ নং, নাম : 1-সদার,মোল্লা ও দর্জি পাড়া

1	WPG1407394	ফটো উপলব্ধ	নাম : নূরবানু এস কে পিতার নাম: আপচার এস কে বাড়ির নং : n0124 বয়স : 42 লিঙ্গ : মহিলা	2	WPG1926385	ফটো উপলব্ধ	নাম : ফিজা সুলতানা মোল্লা স্বামীর নাম: রোবিউল মোল্লা বাড়ির নং : 000 বয়স : 23 লিঙ্গ : মহিলা	3	WPG1322882	ফটো উপলব্ধ	নাম : রেজিনা খান স্বামীর নাম: সায়রুল খান বাড়ির নং : 1 বয়স : 33 লিঙ্গ : মহিলা
4	WPG1407261	ফটো উপলব্ধ	নাম : সাহিন পারভিন খান স্বামীর নাম: সাহাদাত খান বাড়ির নং : n0001 বয়স : 28 লিঙ্গ : মহিলা	5	WPG1407295	ফটো উপলব্ধ	নাম : আল্লাহার খান পিতার নাম: আব্দুল মান্নান খান বাড়ির নং : n0001 বয়স : 27 লিঙ্গ : মহিলা	6	DYQ2813418	ফটো উপলব্ধ	নাম : ছাপা খান স্বামীর নাম: আব্দুল মান্নান খান বাড়ির নং : n0001 বয়স : 61 লিঙ্গ : মহিলা
7	WPG1235910	ফটো উপলব্ধ	নাম : সায়রুল খান পিতার নাম: আলম খান বাড়ির নং : 1 বয়স : 39 লিঙ্গ : পুরুষ	8	WPG0900233	ফটো উপলব্ধ	নাম : মুসলিমা খান পিতার নাম: আব্দুল মান্নান খান বাড়ির নং : n0001 বয়স : 32 লিঙ্গ : মহিলা	9	WPG1584267	ফটো উপলব্ধ	নাম : ইউসুপ খাঁ পিতার নাম: উস্তম খাঁ বাড়ির নং : n0002 বয়স : 65 লিঙ্গ : পুরুষ
10	WPG1584218	ফটো উপলব্ধ	নাম : নূরজান খাঁ স্বামীর নাম: ইউসুফ খাঁ বাড়ির নং : n0002 বয়স : 56 লিঙ্গ : মহিলা	11	WPG1584234	ফটো উপলব্ধ	নাম : নছিরন খাঁ স্বামীর নাম: উস্তম খাঁ বাড়ির নং : n0002 বয়স : 55 লিঙ্গ : মহিলা	12	WPG0699462	ফটো উপলব্ধ	নাম : সাজামাল খাঁ পিতার নাম: ইউসুফ খাঁ বাড়ির নং : n0002 বয়স : 37 লিঙ্গ : পুরুষ
13	WPG1021724	ফটো উপলব্ধ	নাম : আজমিনা খাঁ স্বামীর নাম: সাজামাল খাঁ বাড়ির নং : n0002 বয়স : 33 লিঙ্গ : মহিলা	14	DYQ2904217	ফটো উপলব্ধ	নাম : ইদ্রিস খাঁ পিতার নাম: ইউছুপ খাঁ বাড়ির নং : n0002 বয়স : 39 লিঙ্গ : পুরুষ	15	WPG0465815	ফটো উপলব্ধ	নাম : জাসমিনা খাঁ স্বামীর নাম: ইদ্র খাঁ বাড়ির নং : n0002 বয়স : 38 লিঙ্গ : মহিলা
16	WPG0699470	ফটো উপলব্ধ	নাম : রোজিনা খাঁ স্বামীর নাম: নূরজামাল খাঁ বাড়ির নং : n0002 বয়স : 36 লিঙ্গ : মহিলা	17	WB/15/102/138832	ফটো উপলব্ধ	নাম : আঃ আহাদ খাঁ পিতার নাম: উস্তম খাঁ বাড়ির নং : n0003 বয়স : 66 লিঙ্গ : পুরুষ	18	WB/15/102/138842	ফটো উপলব্ধ	নাম : ফিরুজ খাঁ পিতার নাম: আহাদ খাঁ বাড়ির নং : n0003 বয়স : 56 লিঙ্গ : পুরুষ
19	WPG1586262	ফটো উপলব্ধ	নাম : ফরিদালী খাঁন পিতার নাম: আহাদ খাঁ বাড়ির নং : n0003 বয়স : 49 লিঙ্গ : পুরুষ	20	DYQ1740000	ফটো উপলব্ধ	নাম : সাহিদা খাঁন স্বামীর নাম: ফরিদালী খাঁন বাড়ির নং : n0003 বয়স : 45 লিঙ্গ : মহিলা	21	DYQ1740117	ফটো উপলব্ধ	নাম : আব্দুল খাঁ পিতার নাম: আহাদ খাঁ বাড়ির নং : n0003 বয়স : 47 লিঙ্গ : পুরুষ
22	DYQ2904191	ফটো উপলব্ধ	নাম : আমিনা খাঁ স্বামীর নাম: আব্দুল খাঁ বাড়ির নং : n0003 বয়স : 39 লিঙ্গ : মহিলা	23	DYQ2463511	ফটো উপলব্ধ	নাম : আব্বাস উদ্দিন খাঁ পিতার নাম: আহাদ খাঁ বাড়ির নং : n0003 বয়স : 39 লিঙ্গ : পুরুষ	24	DYQ2960896	ফটো উপলব্ধ	নাম : সাহাবুদ্দিন খাঁ পিতার নাম: আহাদ খাঁ বাড়ির নং : n0003 বয়স : 39 লিঙ্গ : পুরুষ
25	DYQ2904209	ফটো উপলব্ধ	নাম : হামিদা খাঁ স্বামীর নাম: আব্বাসউদ্দিন খাঁ বাড়ির নং : n0003 বয়স : 39 লিঙ্গ : মহিলা	26	WPG0900183	ফটো উপলব্ধ	নাম : সায়রদি খাঁ পিতার নাম: আব্দুল আহাদ খাঁ বাড়ির নং : n0003 বয়স : 36 লিঙ্গ : পুরুষ	27	WPG0900092	ফটো উপলব্ধ	নাম : আসমিরা খাঁ স্বামীর নাম: সায়রদি খাঁ বাড়ির নং : n0003 বয়স : 34 লিঙ্গ : মহিলা
28	WPG1236066	ফটো উপলব্ধ	নাম : সাজাহান খাঁন পিতার নাম: আঃ আহাদ খাঁন বাড়ির নং : n0003 বয়স : 31 লিঙ্গ : পুরুষ	29	WPG2055796	ফটো উপলব্ধ	নাম : মজিবররহমান খান পিতার নাম: আবুরালি খান বাড়ির নং : n0004 বয়স : 51 লিঙ্গ : পুরুষ	30	WPG1600527	ফটো উপলব্ধ	নাম : হালিমা খাঁ স্বামীর নাম: মজিবর রহমান খাঁন বাড়ির নং : n0004 বয়স : 40 লিঙ্গ : মহিলা



31 নাম : আমিনা সেখ স্বামীর নাম: নুরমহম্মদ সেখ বাড়ির নং : n0004 বয়স : 37 লিঙ্গ : মহিলা	WPG1021716 ফটো উপলব্ধ	32 নাম : হাবিবুল্লাহ খান পিতার নাম: মজিবর রহমান খান বাড়ির নং : n0004 বয়স : 36 লিঙ্গ : পুরুষ	WPG0699223 ফটো উপলব্ধ	33 নাম : আতিকুল খান পিতার নাম: মজিবর রহমান খান বাড়ির নং : n0004 বয়স : 32 লিঙ্গ : পুরুষ	WPG1235811 ফটো উপলব্ধ
34 নাম : হাসানুর খান পিতার নাম: মুজিবর রহমান খান বাড়ির নং : n0004 বয়স : 30 লিঙ্গ : পুরুষ	WPG1235993 ফটো উপলব্ধ	35 নাম : আব্দুল মান্নান খান পিতার নাম: আবুরালি খান বাড়ির নং : 1 বয়স : 66 লিঙ্গ : পুরুষ	WPG2055374 ফটো উপলব্ধ	36 নাম : কাজল খান স্বামীর নাম: হাবিবুল্লাহ খান বাড়ির নং : n0004 বয়স : 28 লিঙ্গ : মহিলা	WPG1322643 ফটো উপলব্ধ
37 নাম : সাজিজুল মোল্যা পিতার নাম: মোবারক মোল্যা বাড়ির নং : n0002 বয়স : 29 লিঙ্গ : পুরুষ	WPG1322908 ফটো উপলব্ধ	38 নাম : সাহাদাত খান পিতার নাম: আব্দুল মান্নান খান বাড়ির নং : n0001 বয়স : 39 লিঙ্গ : পুরুষ	DYQ2743391 ফটো উপলব্ধ	39 নাম : আনোয়ারা খান পিতার নাম: মোবারক খান বাড়ির নং : n0003 বয়স : 30 লিঙ্গ : মহিলা	WPG0900126 ফটো উপলব্ধ
40 নাম : হামিদ আলি খান পিতার নাম: আবাসুদদীন খান বাড়ির নং : পশ্চিম তন্টুলবেরিআ বয়স : 23 লিঙ্গ : পুরুষ	WPG1824374 ফটো উপলব্ধ	41 নাম : আলমগীর খান স্বামীর নাম: আনোয়ারা খান বাড়ির নং : n0003 বয়স : 30 লিঙ্গ : পুরুষ	WPG1824382 ফটো উপলব্ধ	42 নাম : রাজিয়া খান স্বামীর নাম: কাজিহান খান বাড়ির নং : 000 বয়স : 20 লিঙ্গ : মহিলা	WPG1929017 ফটো উপলব্ধ
43 নাম : মামনি খান স্বামীর নাম: আমিনুদ্দিন খান বাড়ির নং : 000 বয়স : 23 লিঙ্গ : মহিলা	WPG1929371 ফটো উপলব্ধ	44 নাম : হেনা গাজী পিতার নাম: রাহান গাজী বাড়ির নং : 000 বয়স : 25 লিঙ্গ : মহিলা	WPG1933282 ফটো উপলব্ধ	45 নাম : সাকিল ঘরামী পিতার নাম: নাসির ঘরামী বাড়ির নং : 000 বয়স : 22 লিঙ্গ : পুরুষ	WPG1930494 ফটো উপলব্ধ
46 নাম : রোজিনা ঘোরামি স্বামীর নাম: আবুতাহের ঘোরামি বাড়ির নং : n0005 বয়স : 28 লিঙ্গ : মহিলা	WPG1322684 ফটো উপলব্ধ	47 নাম : রাকিব ঘরামী পিতার নাম: নাছির হোসেন ঘরামী বাড়ির নং : এন0005 বয়স : 24 লিঙ্গ : পুরুষ	WPG1804103 ফটো উপলব্ধ	48 নাম : হালিমা ঘরামী স্বামীর নাম: জাহাঙ্গির ঘরামী বাড়ির নং : 000 বয়স : 22 লিঙ্গ : মহিলা	WPG1931385 ফটো উপলব্ধ
49 নাম : আবু জাফর ঘরামী পিতার নাম: জাকির হোসেন ঘরামী বাড়ির নং : 000 বয়স : 24 লিঙ্গ : পুরুষ	WPG1933316 ফটো উপলব্ধ	50 নাম : রুবিনা ঘরামী স্বামীর নাম: আবুল হুসেন ঘরামী বাড়ির নং : 000 বয়স : 28 লিঙ্গ : মহিলা	WPG1932292 ফটো উপলব্ধ	51 নাম : রেজিনা ঘরামী স্বামীর নাম: আবুকালাম ঘরামী বাড়ির নং : n0005 বয়স : 33 লিঙ্গ : মহিলা	WPG1322486 ফটো উপলব্ধ
52 নাম : আবুল হোসেন ঘরামী পিতার নাম: জাকির হোসেন ঘরামী বাড়ির নং : n0005 বয়স : 28 লিঙ্গ : পুরুষ	WPG1235977 ফটো উপলব্ধ	53 নাম : অশীদা গাজী পিতার নাম: আলি হোসেন ঘরামী বাড়ির নং : n0005 বয়স : 23 লিঙ্গ : মহিলা	WPG0699249 ফটো উপলব্ধ	54 নাম : নুরআলম গাজী পিতার নাম: আলি হোসেন ঘরামী বাড়ির নং : n0005 বয়স : 38 লিঙ্গ : পুরুষ	WPG0699231 ফটো উপলব্ধ
55 নাম : আলেকজান ঘরামী স্বামীর নাম: নুরহোসেন ঘরামী বাড়ির নং : n0005 বয়স : 86 লিঙ্গ : মহিলা	WB/15/102/138097 ফটো উপলব্ধ	56 নাম : আলিহোসেন ঘরামী পিতার নাম: নুরহোসেন ঘরামী বাড়ির নং : n0005 বয়স : 61 লিঙ্গ : পুরুষ	WB/15/102/138273 ফটো উপলব্ধ	57 নাম : জাহানারা ঘরামী স্বামীর নাম: আলিহোসেন ঘরামী বাড়ির নং : n0005 বয়স : 56 লিঙ্গ : মহিলা	WB/15/102/138134 ফটো উপলব্ধ
58 নাম : আবু কালাম ঘরামী পিতার নাম: আলিহোসেন ঘরামী বাড়ির নং : n0005 বয়স : 40 লিঙ্গ : পুরুষ	WPG0465864 ফটো উপলব্ধ	59 নাম : আবু তাহের ঘরামী পিতার নাম: আলিহোসেন ঘরামী বাড়ির নং : n0005 বয়স : 32 লিঙ্গ : পুরুষ	WPG1235951 ফটো উপলব্ধ	60 নাম : জাকির হোসেন ঘরামী পিতার নাম: নুরহোসেন ঘরামী বাড়ির নং : n0005 বয়স : 56 লিঙ্গ : পুরুষ	WPG1586148 ফটো উপলব্ধ



61 নাম : নাছির হোসেন ঘরামী পিতার নাম: নুরহোসেন ঘরামী বাড়ির নং : n0005 বয়স : 47 লিঙ্গ : পুরুষ	DYQ1738590 ফটো উপলব্ধ	62 নাম : মইরন ঘরামী স্বামীর নাম: নাছির হোসেন ঘরামী বাড়ির নং : n0005 বয়স : 46 লিঙ্গ : মহিলা	DYQ1739051 ফটো উপলব্ধ	63 নাম : তাজিনা ঘরামী স্বামীর নাম: জাকির ঘরামী বাড়ির নং : n0005 বয়স : 44 লিঙ্গ : মহিলা	DYQ1795483 ফটো উপলব্ধ
64 নাম : আদিনা লক্ষর স্বামীর নাম: আবিব হোসেন ঘরামী বাড়ির নং : n0005 বয়স : 37 লিঙ্গ : মহিলা	DYQ2465151 ফটো উপলব্ধ	65 নাম : সাহাবুদ্দিন লক্ষর পিতার নাম: আপটার সেখ বাড়ির নং : n0005 বয়স : 37 লিঙ্গ : পুরুষ	WPG0806422 ফটো উপলব্ধ	66 নাম : নাছমা ঘরামী স্বামীর নাম: আবিব হোসেন ঘরামী বাড়ির নং : n0005 বয়স : 37 লিঙ্গ : মহিলা	WPG0806992 ফটো উপলব্ধ
67 নাম : আবিব হোসেন ঘরামী পিতার নাম: নুর হোসেন ঘরামী বাড়ির নং : n0005 বয়স : 36 লিঙ্গ : পুরুষ	WPG0699264 ফটো উপলব্ধ	68 নাম : সেরাজুল দরজি পিতার নাম: আরজেদ আলি দরজি বাড়ির নং : 0 বয়স : 31 লিঙ্গ : পুরুষ	WPG1523588 ফটো উপলব্ধ	69 নাম : তাজিনা দর্জি স্বামীর নাম: সেরাজুল দর্জি বাড়ির নং : n0009 বয়স : 27 লিঙ্গ : মহিলা	WPG1481217 ফটো উপলব্ধ
70 নাম : আসিন্দা দর্জি স্বামীর নাম: আরজেদ আলি দর্জি বাড়ির নং : n0007 বয়স : 37 লিঙ্গ : মহিলা	WPG0806869 ফটো উপলব্ধ	71 নাম : ফতেমা দর্জি পিতার নাম: দেলাল দর্জি বাড়ির নং : n0005 বয়স : 38 লিঙ্গ : মহিলা	WPG1148436 ফটো উপলব্ধ	72 নাম : রহমা তুল্যা সেখ পিতার নাম: খতিব সেখ বাড়ির নং : n0005 বয়স : 38 লিঙ্গ : পুরুষ	WPG0699447 ফটো উপলব্ধ
73 নাম : কাশমীরা সেখ স্বামীর নাম: রহমা তুল্যা সেখ বাড়ির নং : n0005 বয়স : 37 লিঙ্গ : মহিলা	WPG0900050 ফটো উপলব্ধ	74 নাম : আরজেদ আলি দর্জি পিতার নাম: বারী দর্জি বাড়ির নং : n0107 বয়স : 66 লিঙ্গ : পুরুষ	WB/15/102/138693 ফটো উপলব্ধ	75 নাম : আতিয়ার রহমান দর্জি পিতার নাম: আরজেদ আলি দর্জি বাড়ির নং : n0107 বয়স : 38 লিঙ্গ : পুরুষ	WPG0699363 ফটো উপলব্ধ
76 নাম : আজিজুল দর্জি পিতার নাম: আরজেদ আলি দর্জি বাড়ির নং : n0107 বয়স : 37 লিঙ্গ : পুরুষ	WPG0699371 ফটো উপলব্ধ	77 নাম : রাবিয়া দর্জি পিতার নাম: আর জেদ আলি দর্জি বাড়ির নং : n0107 বয়স : 34 লিঙ্গ : মহিলা	WPG1021906 ফটো উপলব্ধ	78 নাম : খাতুনা দর্জি স্বামীর নাম: ছায়েম দর্জি বাড়ির নং : n0115 বয়স : 71 লিঙ্গ : মহিলা	WB/15/102/138578 ফটো উপলব্ধ
79 নাম : জান্নাতুল হক মায়ের নাম: খাতুনা দর্জি বাড়ির নং : n0107 বয়স : 39 লিঙ্গ : মহিলা	WPG1021781 ফটো উপলব্ধ	80 নাম : আরতুন দর্জি মায়ের নাম: খাতুনা দর্জি বাড়ির নং : n0107 বয়স : 39 লিঙ্গ : পুরুষ	WPG1021880 ফটো উপলব্ধ	81 নাম : আলিয়া দর্জি মায়ের নাম: খাতুনা দর্জি বাড়ির নং : n0107 বয়স : 39 লিঙ্গ : মহিলা	WPG1021773 ফটো উপলব্ধ
82 নাম : সালেয়া দর্জি পিতার নাম: খাতুনা দর্জি বাড়ির নং : n0115 বয়স : 34 লিঙ্গ : মহিলা	WPG0900274 ফটো উপলব্ধ	83 নাম : জায়েদা দর্জি পিতার নাম: দেলাল দর্জি বাড়ির নং : n0005 বয়স : 37 লিঙ্গ : মহিলা	WPG1148444 ফটো উপলব্ধ	84 নাম : আমিনা লক্ষর স্বামীর নাম: আলমগীর মোল্লা বাড়ির নং : 000 বয়স : 28 লিঙ্গ : মহিলা	WPG1930106 ফটো উপলব্ধ
85 নাম : ফিরদাউস সেখ পিতার নাম: খোদাবক্স সেখ বাড়ির নং : 000 বয়স : 21 লিঙ্গ : পুরুষ	WPG1934033 ফটো উপলব্ধ	86 নাম : জাসমিনা হক মায়ের নাম: জায়েদা দর্জি বাড়ির নং : n0005 বয়স : 39 লিঙ্গ : মহিলা	WPG1480995 ফটো উপলব্ধ	87 নাম : ছালাউদ্দিন লক্ষর মায়ের নাম: খতিব লক্ষর বাড়ির নং : 000 বয়স : 22 লিঙ্গ : পুরুষ	WPG1922772 ফটো উপলব্ধ
88 নাম : আব্বাস উদ্দিন লক্ষর মায়ের নাম: ফতেমা লক্ষর বাড়ির নং : 000 বয়স : 23 লিঙ্গ : পুরুষ	WPG1922947 ফটো উপলব্ধ	89 নাম : মঞ্জিলা দর্জি স্বামীর নাম: আজিজুল দর্জি বাড়ির নং : n0107 বয়স : 29 লিঙ্গ : মহিলা	WPG1481068 ফটো উপলব্ধ	90 নাম : প্রিয়া মণ্ডল স্বামীর নাম: ইন্দ্রজিত মণ্ডল বাড়ির নং : 278 বয়স : 29 লিঙ্গ : মহিলা	WPG1235621 ফটো উপলব্ধ

বিধানসভা নির্বাচনক্ষেত্রের নং, নাম : 136-জয়নগর
ভাগ নং, নাম : 1-সদার,মোল্লা ও দর্জি পাড়া

91 নাম : মোসারফুল হক পিতার নাম : রাজ্জাক সেখ বাড়ির নং : 000 বয়স : 22 লিঙ্গ : পুরুষ	WPG1931625 ফটো উপলব্ধ	92 নাম : সামিমা মন্ডল স্বামীর নাম : নসির উদ্দিন মন্ডল বাড়ির নং : 000 বয়স : 29 লিঙ্গ : মহিলা	WPG1763762 ফটো উপলব্ধ	93 নাম : মমতাজ হক স্বামীর নাম : মনিরুল মন্ডল বাড়ির নং : 000 বয়স : 22 লিঙ্গ : মহিলা	WPG1763770 ফটো উপলব্ধ
94 নাম : তাজমা মন্ডল স্বামীর নাম : আলি হোসেন মন্ডল বাড়ির নং : 000 বয়স : 22 লিঙ্গ : মহিলা	WPG1763606 ফটো উপলব্ধ	95 নাম : ছপিউল্যা মন্ডল পিতার নাম : সামছন্দোহা মন্ডল বাড়ির নং : 00 বয়স : 25 লিঙ্গ : পুরুষ	WPG1524081 ফটো উপলব্ধ	96 নাম : কালাম মন্ডল পিতার নাম : মনোসূর মন্ডল বাড়ির নং : 00 বয়স : 27 লিঙ্গ : পুরুষ	WPG1523646 ফটো উপলব্ধ
97 নাম : সাহির লস্কর পিতার নাম : তোয়েব আলি লস্কর বাড়ির নং : 000 বয়স : 21 লিঙ্গ : পুরুষ	WPG1926260 ফটো উপলব্ধ	98 নাম : সাবানা মন্ডল স্বামীর নাম : কালাম মন্ডল বাড়ির নং : 000 বয়স : 29 লিঙ্গ : মহিলা	WPG1937267 ফটো উপলব্ধ	99 নাম : মাসুদা মন্ডল স্বামীর নাম : নিজাম উদ্দিন মন্ডল বাড়ির নং : 000 বয়স : 23 লিঙ্গ : মহিলা	WPG1763721 ফটো উপলব্ধ
100 নাম : ছকিনা মন্ডল স্বামীর নাম : আবদুল্লা মন্ডল বাড়ির নং : n0088 বয়স : 22 লিঙ্গ : মহিলা	WPG1481258 ফটো উপলব্ধ	101 নাম : জাহাঙ্গীর মোল্লা পিতার নাম : নূর ইসলাম মোল্লা বাড়ির নং : n0185 বয়স : 28 লিঙ্গ : পুরুষ	WPG1407097 ফটো উপলব্ধ	102 নাম : রহিম মিলি পিতার নাম : মাবিজ মিলি বাড়ির নং : 000 বয়স : 22 লিঙ্গ : পুরুষ	WPG1933803 ফটো উপলব্ধ
103 নাম : আমিরন সিদ্দিক স্বামীর নাম : ওহাব আলি মিলি বাড়ির নং : 001 বয়স : 23 লিঙ্গ : মহিলা	WPG1650019 ফটো উপলব্ধ	104 নাম : ওহাব আলি সিদ্দিক পিতার নাম : মাবিজ মিলি বাড়ির নং : 001 বয়স : 23 লিঙ্গ : পুরুষ	WPG1523414 ফটো উপলব্ধ	105 নাম : সাহানা শেখ স্বামীর নাম : জাহাঙ্গীর শেখ বাড়ির নং : এন0118 বয়স : 25 লিঙ্গ : মহিলা	WPG1523307 ফটো উপলব্ধ
106 নাম : আমিনা মোল্যা স্বামীর নাম : সহিদ আলি মোল্লা বাড়ির নং : 0 বয়স : 27 লিঙ্গ : মহিলা	WPG1523331 ফটো উপলব্ধ	107 নাম : সহিদ আলি মোল্যা পিতার নাম : রোসনালি মোল্যা বাড়ির নং : n000 বয়স : 29 লিঙ্গ : পুরুষ	WPG1322502 ফটো উপলব্ধ	108 নাম : রেজিনা মোল্লা স্বামীর নাম : আব্বাস উদ্দিন মোল্লা বাড়ির নং : n0089 বয়স : 29 লিঙ্গ : মহিলা	WPG1352087 ফটো উপলব্ধ
109 নাম : আশান আলি মোল্যা পিতার নাম : রইচ মোল্যা বাড়ির নং : n0008 বয়স : 28 লিঙ্গ : পুরুষ	WPG1407063 ফটো উপলব্ধ	110 নাম : অমীরান লস্কর পিতার নাম : জহর লস্কর বাড়ির নং : n0118 বয়স : 46 লিঙ্গ : পুরুষ	WPG0806489 ফটো উপলব্ধ	111 নাম : নজরুল মোল্যা পিতার নাম : খালেদ মোল্যা বাড়ির নং : এন0097 বয়স : 24 লিঙ্গ : পুরুষ	WPG1763580 ফটো উপলব্ধ
112 নাম : খয়রুল মোল্যা পিতার নাম : খালেদ মোল্যা বাড়ির নং : n0097 বয়স : 27 লিঙ্গ : পুরুষ	WPG1407303 ফটো উপলব্ধ	113 নাম : ইয়াসমিনা মোল্যা স্বামীর নাম : সাইফুল মোল্যা বাড়ির নং : এন0039 বয়স : 29 লিঙ্গ : মহিলা	RUL1630227 ফটো উপলব্ধ	114 নাম : শাহজাহান মোল্যা পিতার নাম : সফি মোল্যা বাড়ির নং : এন0063 বয়স : 29 লিঙ্গ : পুরুষ	WPG1763515 ফটো উপলব্ধ
115 নাম : মামনি মোল্লা পিতার নাম : মস্তফা মোল্লা বাড়ির নং : n0064 বয়স : 30 লিঙ্গ : মহিলা	WPG1407329 ফটো উপলব্ধ	116 নাম : রাবিয়া মোল্যা স্বামীর নাম : গোপামকাদের মোল্যা বাড়ির নং : n0066 বয়স : 66 লিঙ্গ : মহিলা	WB/15/102/138142 ফটো উপলব্ধ	117 নাম : ছলেহার মোল্যা স্বামীর নাম : জাকির মোল্যা বাড়ির নং : n0066 বয়স : 44 লিঙ্গ : মহিলা	DYQ2463792 ফটো উপলব্ধ
118 নাম : রেজিনা মোল্যা স্বামীর নাম : মোজাম্মেল মোল্লা বাড়ির নং : n0066 বয়স : 33 লিঙ্গ : মহিলা	WPG1148519 ফটো উপলব্ধ	119 নাম : আবজাহর আলি পিতার নাম : ছবেদালা মোল্লা বাড়ির নং : n0066 বয়স : 33 লিঙ্গ : পুরুষ	WPG1148527 ফটো উপলব্ধ	120 নাম : সেলিনা বেগম স্বামীর নাম : মোজাফফর মোল্লা বাড়ির নং : n0066 বয়স : 33 লিঙ্গ : মহিলা	WPG1148493 ফটো উপলব্ধ



121 নাম : নাছিম মোল্লা স্বামীর নাম : আবুল কাহার মোল্লা বাড়ির নং : n0044 বয়স : 35 লিঙ্গ : মহিলা	WPG0699207 ফটো উপলব্ধ	122 নাম : রফিক মোল্লা পিতার নাম : মস্তফা মোল্লা বাড়ির নং : n0064 বয়স : 35 লিঙ্গ : পুরুষ	WPG0900225 ফটো উপলব্ধ	123 নাম : সাব্বিরা মোল্লা স্বামীর নাম : সিরাজ মোল্লা বাড়ির নং : n0040 বয়স : 38 লিঙ্গ : মহিলা	WPG1068477 ফটো উপলব্ধ
124 নাম : মুসলিমা মোল্ল্যা স্বামীর নাম : নজরুল মোল্ল্যা বাড়ির নং : n0040 বয়স : 36 লিঙ্গ : মহিলা	DYQ2960904 ফটো উপলব্ধ	125 নাম : মুসলিমা মোল্ল্যা স্বামীর নাম : রমজান মোল্ল্যা বাড়ির নং : n0040 বয়স : 42 লিঙ্গ : মহিলা	DYQ2086387 ফটো উপলব্ধ	126 নাম : ফজিলা মোল্ল্যা স্বামীর নাম : মিল্ল্যা মোল্ল্যা বাড়ির নং : n0007 বয়স : 61 লিঙ্গ : মহিলা	DYQ1795764 ফটো উপলব্ধ
127 নাম : জাহাঙ্গীর মোল্লা পিতার নাম : আব্দুর রসিদ সেখ বাড়ির নং : n0118 বয়স : 38 লিঙ্গ : পুরুষ	WPG0806786 ফটো উপলব্ধ	128 নাম : আলেয়া মোল্ল্যা স্বামীর নাম : কলমদি মোল্ল্যা বাড়ির নং : n0118 বয়স : 49 লিঙ্গ : মহিলা	DYG2463859 ফটো উপলব্ধ	129 নাম : ছুপিয়া মোল্লা স্বামীর নাম : ইউনুছ মোল্লা বাড়ির নং : n0118 বয়স : 49 লিঙ্গ : মহিলা	WPG0806471 ফটো উপলব্ধ
130 নাম : নাজমা মোল্ল্যা স্বামীর নাম : আবু কালাম মোল্ল্যা বাড়ির নং : n0110 বয়স : 36 লিঙ্গ : মহিলা	WPG0807024 ফটো উপলব্ধ	131 নাম : আবু কালাম মোল্ল্যা পিতার নাম : আরফত বাড়ির নং : n0110 বয়স : 38 লিঙ্গ : পুরুষ	WPG0466508 ফটো উপলব্ধ	132 নাম : আবুছালাম মোল্ল্যা পিতার নাম : আরফত মোল্ল্যা বাড়ির নং : n0110 বয়স : 35 লিঙ্গ : পুরুষ	WPG0807032 ফটো উপলব্ধ
133 নাম : মঞ্জীনা মোল্ল্যা স্বামীর নাম : আরফত মোল্ল্যা বাড়ির নং : n0110 বয়স : 56 লিঙ্গ : মহিলা	WB/15/102/138007 ফটো উপলব্ধ	134 নাম : আরফত মোল্ল্যা পিতার নাম : মেহের মোল্ল্যা বাড়ির নং : n0110 বয়স : 66 লিঙ্গ : পুরুষ	WB/15/102/138574 ফটো উপলব্ধ	135 নাম : তাজমিনা মোল্লা স্বামীর নাম : রফিকুল মোল্লা বাড়ির নং : n0097 বয়স : 38 লিঙ্গ : মহিলা	WPG1235878 ফটো উপলব্ধ
136 নাম : আমিনুল মোল্লা পিতার নাম : খালেক মোল্লা বাড়ির নং : n0097 বয়স : 34 লিঙ্গ : পুরুষ	WPG1021971 ফটো উপলব্ধ	137 নাম : ছায়রন মোল্ল্যা স্বামীর নাম : খালেক মোল্ল্যা বাড়ির নং : n0097 বয়স : 51 লিঙ্গ : মহিলা	WB/15/102/138052 ফটো উপলব্ধ	138 নাম : খালেক মোল্ল্যা পিতার নাম : আন্দার মোল্ল্যা বাড়ির নং : n0097 বয়স : 56 লিঙ্গ : পুরুষ	WB/15/102/138094 ফটো উপলব্ধ
139 নাম : বাবলু মোল্লা পিতার নাম : সাহেব আলী মোল্লা বাড়ির নং : n0091 বয়স : 32 লিঙ্গ : পুরুষ	WPG1235670 ফটো উপলব্ধ	140 নাম : অমিছা মোল্ল্যা স্বামীর নাম : সাহেব মোল্ল্যা বাড়ির নং : n0091 বয়স : 56 লিঙ্গ : মহিলা	WB/15/102/138583 ফটো উপলব্ধ	141 নাম : সাহেবালী মোল্ল্যা পিতার নাম : পালান মোল্ল্যা বাড়ির নং : n0091 বয়স : 66 লিঙ্গ : পুরুষ	WB/15/102/138057 ফটো উপলব্ধ
142 নাম : আব্বাস উদ্দিন মোল্ল্যা পিতার নাম : আয়রুপালী মোল্ল্যা বাড়ির নং : n0089 বয়স : 35 লিঙ্গ : পুরুষ	WPG0807016 ফটো উপলব্ধ	143 নাম : সাহালম সেখ পিতার নাম : আবদুল সেখ বাড়ির নং : n0089 বয়স : 38 লিঙ্গ : পুরুষ	WPG0699280 ফটো উপলব্ধ	144 নাম : আমিনা মোল্ল্যা স্বামীর নাম : আইরুপ মোল্ল্যা বাড়ির নং : n0089 বয়স : 66 লিঙ্গ : মহিলা	WB/15/102/138184 ফটো উপলব্ধ
145 নাম : আইরুপালী মোল্ল্যা পিতার নাম : ছাকাত মোল্ল্যা বাড়ির নং : n0089 বয়স : 71 লিঙ্গ : পুরুষ	DYQ2463628 ফটো উপলব্ধ	146 নাম : মহিরম মোল্ল্যা স্বামীর নাম : আওলাদ মোল্ল্যা বাড়ির নং : n0084 বয়স : 51 লিঙ্গ : মহিলা	WB/15/102/138644 ফটো উপলব্ধ	147 নাম : আওলাদালী মোল্ল্যা পিতার নাম : ফয়জুদ্দীন মোল্ল্যা বাড়ির নং : n0084 বয়স : 59 লিঙ্গ : পুরুষ	WB/15/102/138040 ফটো উপলব্ধ
148 নাম : আশুরা মোল্ল্যা স্বামীর নাম : ফরজুদ্দীন মোল্ল্যা বাড়ির নং : n0084 বয়স : 76 লিঙ্গ : মহিলা	WB/15/102/138708 ফটো উপলব্ধ	149 নাম : আতিকুল মোল্লা পিতার নাম : সওকাতালি মোল্লা বাড়ির নং : n0081 বয়স : 31 লিঙ্গ : পুরুষ	WPG1148394 ফটো উপলব্ধ	150 নাম : সওকাতালি মোল্ল্যা পিতার নাম : সামসুদ্দীন মোল্ল্যা বাড়ির নং : n0081 বয়স : 61 লিঙ্গ : পুরুষ	WB/15/102/138041 ফটো উপলব্ধ

বিধানসভা নির্বাচনক্ষেত্রের নং, নাম : 136-জয়নগর
ভাগ নং, নাম : 1-সদার,মোল্লা ও দর্জি পাড়া

151 নাম : লালবানু মোল্যা স্বামীর নাম : জাকির মোল্যা বাড়ির নং : n0079 বয়স : 44 লিঙ্গ : মহিলা	DYQ2463743 ফটো উপলব্ধ	152 নাম : জাকিরহোসেন মোল্যা পিতার নাম : ছমছলীন মোল্যা বাড়ির নং : n0079 বয়স : 50 লিঙ্গ : পুরুষ	WB/15/102/138745 ফটো উপলব্ধ	153 নাম : সুন্দরী মোল্লা স্বামীর নাম : নবুরাণী মোল্লা বাড়ির নং : n0077 বয়স : 36 লিঙ্গ : মহিলা	WPG0900118 ফটো উপলব্ধ
154 নাম : ছলেমান মোল্যা পিতার নাম : আসরাফ আলি মোল্যা বাড়ির নং : 078 বয়স : 36 লিঙ্গ : পুরুষ	WPG0699215 ফটো উপলব্ধ	155 নাম : ছপুরা মোল্লা স্বামীর নাম : জিয়াকুল মোল্লা বাড়ির নং : n0008 বয়স : 38 লিঙ্গ : মহিলা	WPG1236017 ফটো উপলব্ধ	156 নাম : জিয়াকুল মোল্লা পিতার নাম : ইসমাইল মোল্লা বাড়ির নং : n0008 বয়স : 39 লিঙ্গ : পুরুষ	DYQ2904225 ফটো উপলব্ধ
157 নাম : সামসুন্নেহার মোল্যা স্বামীর নাম : রফিক মোল্যা বাড়ির নং : n0008 বয়স : 38 লিঙ্গ : মহিলা	WPG0466144 ফটো উপলব্ধ	158 নাম : রফিক মোল্যা পিতার নাম : ইসমাইল বাড়ির নং : n0008 বয়স : 40 লিঙ্গ : পুরুষ	DYQ2743466 ফটো উপলব্ধ	159 নাম : লিলুফা মোল্লা স্বামীর নাম : রফিক মোল্লা বাড়ির নং : n0090 বয়স : 30 লিঙ্গ : মহিলা	WPG1235688 ফটো উপলব্ধ
160 নাম : পারবিনা মোল্লা পিতার নাম : আয়েপ আলি মোল্লা বাড়ির নং : n0090 বয়স : 34 লিঙ্গ : মহিলা	WPG0900290 ফটো উপলব্ধ	161 নাম : রফিকুল মোল্লা পিতার নাম : আয়েপালি মোল্লা বাড়ির নং : n0090 বয়স : 37 লিঙ্গ : পুরুষ	WPG0603266 ফটো উপলব্ধ	162 নাম : সালেহুল মোল্লা স্বামীর নাম : মনিরুল মোল্লা বাড়ির নং : n0007 বয়স : 38 লিঙ্গ : মহিলা	WPG0806844 ফটো উপলব্ধ
163 নাম : আলেমা মোল্লা স্বামীর নাম : খয়রুল মোল্লা বাড়ির নং : n0007 বয়স : 38 লিঙ্গ : মহিলা	DYQ2904266 ফটো উপলব্ধ	164 নাম : মনিরুল মোল্লা পিতার নাম : মিয়াবব মোল্লা বাড়ির নং : n0007 বয়স : 38 লিঙ্গ : পুরুষ	DYQ2904274 ফটো উপলব্ধ	165 নাম : খয়রুল মোল্লা পিতার নাম : মিয়াবব মোল্লা বাড়ির নং : n0007 বয়স : 42 লিঙ্গ : পুরুষ	DYQ2086585 ফটো উপলব্ধ
166 নাম : খলিল মোল্লা পিতার নাম : মিয়াবব মোল্লা বাড়ির নং : n0007 বয়স : 43 লিঙ্গ : পুরুষ	DYQ2086577 ফটো উপলব্ধ	167 নাম : মমতাজ মোল্লা স্বামীর নাম : খলিল মোল্লা বাড়ির নং : n0007 বয়স : 44 লিঙ্গ : মহিলা	DYQ1795780 ফটো উপলব্ধ	168 নাম : রমজান মোল্যা পিতার নাম : আরফত মোল্যা বাড়ির নং : n0040 বয়স : 49 লিঙ্গ : পুরুষ	WB/15/102/138294 ফটো উপলব্ধ
169 নাম : হারান মোল্যা পিতার নাম : আরফত মোল্যা বাড়ির নং : n0040 বয়স : 51 লিঙ্গ : পুরুষ	WB/15/102/138191 ফটো উপলব্ধ	170 নাম : ছকিনা মোল্যা স্বামীর নাম : আরফত মোল্যা বাড়ির নং : n0040 বয়স : 61 লিঙ্গ : মহিলা	DYQ2086361 ফটো উপলব্ধ	171 নাম : রহমতুল মোল্লা পিতার নাম : আরফত মোল্যা বাড়ির নং : n0040 বয়স : 51 লিঙ্গ : পুরুষ	WPG1236108 ফটো উপলব্ধ
172 নাম : রহিমা মোল্যা স্বামীর নাম : ছহরাপ মোল্যা বাড়ির নং : n0039 বয়স : 61 লিঙ্গ : মহিলা	WB/15/102/138078 ফটো উপলব্ধ	173 নাম : ছহরাপ মোল্যা পিতার নাম : ফকির মোল্যা বাড়ির নং : n0039 বয়স : 66 লিঙ্গ : পুরুষ	WB/15/102/138276 ফটো উপলব্ধ	174 নাম : মাবুদালী মোল্যা পিতার নাম : রোসনালী মোল্যা বাড়ির নং : n0011 বয়স : 34 লিঙ্গ : পুরুষ	WPG0807008 ফটো উপলব্ধ
175 নাম : মাবুদা মোল্যা স্বামীর নাম : রোসনালী মোল্যা বাড়ির নং : n0011 বয়স : 56 লিঙ্গ : মহিলা	WB/15/102/138655 ফটো উপলব্ধ	176 নাম : রোসনালী মোল্যা পিতার নাম : মোছলেম মোল্যা বাড়ির নং : n0011 বয়স : 61 লিঙ্গ : পুরুষ	WB/15/102/138365 ফটো উপলব্ধ	177 নাম : সহিদুল্লা মোল্যা পিতার নাম : আশরাফ মোল্যা বাড়ির নং : n0010 বয়স : 38 লিঙ্গ : পুরুষ	WPG0466573 ফটো উপলব্ধ
178 নাম : ছপুরা মোল্যা স্বামীর নাম : আশরাফ মোল্যা বাড়ির নং : n0010 বয়স : 61 লিঙ্গ : মহিলা	WB/15/102/138162 ফটো উপলব্ধ	179 নাম : আশরাফ মোল্যা পিতার নাম : মোছলেম মোল্যা বাড়ির নং : n0010 বয়স : 67 লিঙ্গ : পুরুষ	WB/15/102/138025 ফটো উপলব্ধ	180 নাম : রোজিনা খাতুন মোল্লা স্বামীর নাম : সেলিম মোল্লা বাড়ির নং : n0009 বয়স : 38 লিঙ্গ : মহিলা	WPG0806984 ফটো উপলব্ধ

181 নাম : সেলিম মোল্লা পিতার নাম: মোবারক বাড়ির নং : n0009 বয়স : 38 লিঙ্গ : পুরুষ	DYQ2743474 ফটো উপলব্ধ	182 নাম : ছলেহার মোল্লা স্বামীর নাম: মোবারক মোল্লা বাড়ির নং : n0009 বয়স : 33 লিঙ্গ : মহিলা	WB/15/102/138346 ফটো উপলব্ধ	183 নাম : মোবারক মোল্লা পিতার নাম: হানিফ মোল্লা বাড়ির নং : n0009 বয়স : 59 লিঙ্গ : পুরুষ	WB/15/102/138107 ফটো উপলব্ধ
184 নাম : ফরিদা হুসেইন স্বামীর নাম: আতিয়ার রহমান হুসেইন বাড়ির নং : n0008 বয়স : 36 লিঙ্গ : মহিলা	WPG1021948 ফটো উপলব্ধ	S 185 নাম : রোজিনা মোল্লা স্বামীর নাম: আব্দুল ওহাব মোল্লা বাড়ির নং : n0064 বয়স : 36 লিঙ্গ : মহিলা	WPG1235837 ফটো উপলব্ধ	186 নাম : আবুল তাহের মোল্লা পিতার নাম: গোফুর আলি মোল্লা বাড়ির নং : n0064 বয়স : 35 লিঙ্গ : পুরুষ	WPG0900241 ফটো উপলব্ধ
187 নাম : আবুল হাফিজ মোল্লা পিতার নাম: গোলাম কাদের মোল্লা বাড়ির নং : n0064 বয়স : 36 লিঙ্গ : পুরুষ	WPG1235928 ফটো উপলব্ধ	188 নাম : সাবিনা হুসেইন স্বামীর নাম: আব্দুল বাসার মোল্লা বাড়ির নং : n0064 বয়স : 36 লিঙ্গ : মহিলা	DYQ2960938 ফটো উপলব্ধ	189 নাম : আবুল কাহার মোল্লা পিতার নাম: গোফুর মোল্লা বাড়ির নং : n0064 বয়স : 39 লিঙ্গ : পুরুষ	WPG0466227 ফটো উপলব্ধ
190 নাম : আব্দুল বাসার মোল্লা পিতার নাম: কাদের সেখ বাড়ির নং : n0064 বয়স : 39 লিঙ্গ : পুরুষ	WPG0466235 ফটো উপলব্ধ	191 নাম : কারিমা মোল্লা স্বামীর নাম: গফুর মোল্লা বাড়ির নং : n0064 বয়স : 61 লিঙ্গ : মহিলা	WB/15/102/138136 ফটো উপলব্ধ	192 নাম : আবুল হাফিজ মোল্লা পিতার নাম: গোলাম কাদের মোল্লা বাড়ির নং : n0064 বয়স : 36 লিঙ্গ : পুরুষ	WPG0466201 ফটো উপলব্ধ
193 নাম : গোলাম কাদের মোল্লা পিতার নাম: আবেদালি মোল্লা বাড়ির নং : n0064 বয়স : 69 লিঙ্গ : পুরুষ	WB/15/102/138863 ফটো উপলব্ধ	194 নাম : রসিদা মোল্লা স্বামীর নাম: মস্তফা মোল্লা বাড়ির নং : n0064 বয়স : 61 লিঙ্গ : মহিলা	WB/15/102/138709 ফটো উপলব্ধ	195 নাম : ছলেহার মোল্লা স্বামীর নাম: সার্বি মোল্লা বাড়ির নং : n0063 বয়স : 55 লিঙ্গ : মহিলা	WB/15/102/138518 ফটো উপলব্ধ
196 নাম : আইমা মোল্লা স্বামীর নাম: রইচ মোল্লা বাড়ির নং : n0008 বয়স : 47 লিঙ্গ : মহিলা	DYQ1740224 ফটো উপলব্ধ	197 নাম : মমতাজ মোল্লা স্বামীর নাম: রহিম মোল্লা বাড়ির নং : n0008 বয়স : 49 লিঙ্গ : মহিলা	DYQ1795723 ফটো উপলব্ধ	198 নাম : রহিম মোল্লা পিতার নাম: ইসমাইল মোল্লা বাড়ির নং : n0008 বয়স : 51 লিঙ্গ : পুরুষ	DYQ1798925 ফটো উপলব্ধ
199 নাম : রইচ মোল্লা পিতার নাম: ইসমাইল মোল্লা বাড়ির নং : n0008 বয়স : 51 লিঙ্গ : পুরুষ	WB/15/102/138174 ফটো উপলব্ধ	200 নাম : নূরআলম মোল্লা পিতার নাম: করিম মোল্লা বাড়ির নং : n0008 বয়স : 33 লিঙ্গ : পুরুষ	WPG1235902 ফটো উপলব্ধ	201 নাম : নূরবান মোল্লা স্বামীর নাম: করিম মোল্লা বাড়ির নং : n0008 বয়স : 51 লিঙ্গ : মহিলা	WB/15/102/138372 ফটো উপলব্ধ
202 নাম : করিম মোল্লা পিতার নাম: ইসমাইল মোল্লা বাড়ির নং : n0008 বয়স : 56 লিঙ্গ : পুরুষ	WB/15/102/138474 ফটো উপলব্ধ	203 নাম : জয়নূর মোল্লা স্বামীর নাম: ইসমাইল মোল্লা বাড়ির নং : n0008 বয়স : 79 লিঙ্গ : মহিলা	WB/15/102/138125 ফটো উপলব্ধ	204 নাম : রহিমা মোল্লা স্বামীর নাম: ইসমাইল মোল্লা বাড়ির নং : n0008 বয়স : 81 লিঙ্গ : মহিলা	WB/15/102/138075 ফটো উপলব্ধ
205 নাম : আজিজুল মোল্লা পিতার নাম: মোগরব মোল্লা বাড়ির নং : n0006 বয়স : 33 লিঙ্গ : পুরুষ	WPG1236116 ফটো উপলব্ধ	206 নাম : হামিদা মোল্লা স্বামীর নাম: মোগরব মোল্লা বাড়ির নং : n0006 বয়স : 55 লিঙ্গ : মহিলা	WB/15/102/138517 ফটো উপলব্ধ	207 নাম : মোগরব মোল্লা পিতার নাম: হানিফ মোল্লা বাড়ির নং : n0006 বয়স : 57 লিঙ্গ : পুরুষ	WB/15/102/138116 ফটো উপলব্ধ
208 নাম : ছলেহার মোল্লা স্বামীর নাম: আয়েপালি মোল্লা বাড়ির নং : n0090 বয়স : 51 লিঙ্গ : মহিলা	WB/15/102/138185 ফটো উপলব্ধ	209 নাম : আয়েপালি মোল্লা পিতার নাম: ছাকাত মোল্লা বাড়ির নং : n0090 বয়স : 56 লিঙ্গ : পুরুষ	WB/15/102/138177 ফটো উপলব্ধ	210 নাম : নবুরালী মোল্লা পিতার নাম: আশরাপ বাড়ির নং : n0077 বয়স : 43 লিঙ্গ : পুরুষ	DYQ2743458 ফটো উপলব্ধ

বিধানসভা নির্বাচনক্ষেত্রের নং, নাম : 136-জয়নগর
ভাগ নং, নাম : 1-সদার,মোল্লা ও দর্জি পাড়া

211 নাম : নোবাহার মোল্যা স্বামীর নাম: আশরাফ মোল্যা বাড়ির নং : 078 বয়স : 54 লিঙ্গ : মহিলা	DYQ1739200 ফটো উপলব্ধ	212 নাম : আশরাফ আলি মোল্যা পিতার নাম: আবদার মোল্যা বাড়ির নং : 078 বয়স : 59 লিঙ্গ : পুরুষ	DYQ1739242 ফটো উপলব্ধ	213 নাম : লতিফা বেগম স্বামীর নাম: জাহাঙ্গীর মোল্লা বাড়ির নং : n0075 বয়স : 53 লিঙ্গ : মহিলা	DYQ2960979 ফটো উপলব্ধ
214 নাম : জাহাঙ্গীর মোল্যা পিতার নাম: ইছা মোল্যা বাড়ির নং : n0075 বয়স : 49 লিঙ্গ : পুরুষ	WPG1600824 ফটো উপলব্ধ	215 নাম : জাকির হোসেন মোল্লা পিতার নাম: ইছা মোল্লা বাড়ির নং : n0075 বয়স : 51 লিঙ্গ : পুরুষ	WPG1586304 ফটো উপলব্ধ	216 নাম : হাজরা মোল্যা স্বামীর নাম: ইছা মোল্যা বাড়ির নং : n0075 বয়স : 66 লিঙ্গ : মহিলা	WB/15/102/138438 ফটো উপলব্ধ
217 নাম : হামিদা মোল্যা স্বামীর নাম: হাসেম মোল্যা বাড়ির নং : n0074 বয়স : 51 লিঙ্গ : মহিলা	WB/15/102/138782 ফটো উপলব্ধ	218 নাম : হাসেম মোল্যা পিতার নাম: আরফত মোল্যা বাড়ির নং : n0074 বয়স : 56 লিঙ্গ : পুরুষ	WB/15/102/138102 ফটো উপলব্ধ	219 নাম : তামিনা বেগম স্বামীর নাম: কাসেম মোল্লা বাড়ির নং : n0073 বয়স : 53 লিঙ্গ : মহিলা	WPG0806976 ফটো উপলব্ধ
220 নাম : কাসেম মোল্লা পিতার নাম: আরফত মোল্লা বাড়ির নং : n0073 বয়স : 36 লিঙ্গ : পুরুষ	DYQ2960946 ফটো উপলব্ধ	221 নাম : হোসেন মোল্লা পিতার নাম: আরফত মোল্লা বাড়ির নং : n0073 বয়স : 43 লিঙ্গ : পুরুষ	DYQ2463610 ফটো উপলব্ধ	222 নাম : মর্জিনা মোল্যা পিতার নাম: ছলেমান মোল্যা বাড়ির নং : n0073 বয়স : 66 লিঙ্গ : মহিলা	WB/15/102/138437 ফটো উপলব্ধ
223 নাম : মুর্শিদা মোল্লা স্বামীর নাম: আয়রুপালী মোল্লা বাড়ির নং : n0070 বয়স : 37 লিঙ্গ : মহিলা	DYQ2961068 ফটো উপলব্ধ	224 নাম : আয়রুপালী মোল্যা পিতার নাম: আহাদালী মোল্লা বাড়ির নং : n0070 বয়স : 40 লিঙ্গ : পুরুষ	DYQ2961076 ফটো উপলব্ধ	225 নাম : আসিদা বেগম স্বামীর নাম: আবুল তাহের মোল্যা বাড়ির নং : n0070 বয়স : 38 লিঙ্গ : মহিলা	WPG0468827 ফটো উপলব্ধ
226 নাম : আইমা মোল্যা স্বামীর নাম: আহাদ মোল্যা বাড়ির নং : n0070 বয়স : 51 লিঙ্গ : মহিলা	WB/15/102/138053 ফটো উপলব্ধ	# 227 নাম : আহাদালী মোল্লা পিতার নাম: আবদার মোল্যা বাড়ির নং : n0070 বয়স : 66 লিঙ্গ : পুরুষ	WPG2067643 ফটো উপলব্ধ	228 নাম : রোকেয়া মোল্যা স্বামীর নাম: আব্দুল মান্নান মোল্যা বাড়ির নং : n0068 বয়স : 57 লিঙ্গ : মহিলা	WPG1583764 ফটো উপলব্ধ
229 নাম : আব্দুল মান্নান মোল্যা পিতার নাম: মোকছেদ মোল্যা বাড়ির নং : n0068 বয়স : 63 লিঙ্গ : পুরুষ	WPG1583798 ফটো উপলব্ধ	230 নাম : রবিউল মোল্লা পিতার নাম: আয়েপ আলি মোল্লা বাড়ির নং : n0090 বয়স : 30 লিঙ্গ : পুরুষ	WPG0900282 ফটো উপলব্ধ	231 নাম : খালেদা মোল্যা স্বামীর নাম: সাজিজুল মোল্যা বাড়ির নং : n0009 বয়স : 27 লিঙ্গ : মহিলা	WPG1322890 ফটো উপলব্ধ
232 নাম : সেলিমা মোল্লা স্বামীর নাম: ছলেমান মোল্লা বাড়ির নং : 078 বয়স : 46 লিঙ্গ : মহিলা	DYQ1739176 ফটো উপলব্ধ	233 নাম : হোসেন মোল্লা স্বামীর নাম: হোসেন মোল্লা বাড়ির নং : n0073 বয়স : 53 লিঙ্গ : মহিলা	DYQ2904233 ফটো উপলব্ধ	234 নাম : মোসারফ মোল্লা পিতার নাম: খলিল মোল্লা বাড়ির নং : n0007 বয়স : 24 লিঙ্গ : পুরুষ	WPG1803709 ফটো উপলব্ধ
235 নাম : টুমা মোল্লা স্বামীর নাম: মোসারফ মোল্লা বাড়ির নং : এন0007 বয়স : 25 লিঙ্গ : মহিলা	WPG1803683 ফটো উপলব্ধ	236 নাম : বাবলু মোল্যা পিতার নাম: রহিম মোল্যা বাড়ির নং : এন0008 বয়স : 28 লিঙ্গ : পুরুষ	WPG1824291 ফটো উপলব্ধ	237 নাম : রজিয়া বেগম স্বামীর নাম: কবিল মোল্লা বাড়ির নং : এন0009 বয়স : 28 লিঙ্গ : মহিলা	WPG1824333 ফটো উপলব্ধ
238 নাম : সাইফুল মোল্যা পিতার নাম: ছহরাপ মোল্যা বাড়ির নং : n0039 বয়স : 30 লিঙ্গ : পুরুষ	WPG1322569 ফটো উপলব্ধ	239 নাম : রবিউল মোল্যা পিতার নাম: আব্দুল মান্নান মোল্যা বাড়ির নং : n0068 বয়স : 29 লিঙ্গ : পুরুষ	WPG1322577 ফটো উপলব্ধ	240 নাম : আবুল কায়েম মোল্যা পিতার নাম: গোলাম কাদের মোল্যা বাড়ির নং : n0068 বয়স : 31 লিঙ্গ : পুরুষ	WPG1322536 ফটো উপলব্ধ

বিধানসভা নির্বাচনকেন্দ্রের নং, নাম : 136-জয়নগর
ভাগ নং, নাম : 1-সদার,মোল্লা ও দর্জি পাড়া

241 নাম : আজমত মোল্লা পিতার নাম : রাসনালী মোল্লা বাড়ির নং : n0004 বয়স : 29 লিঙ্গ : পুরুষ	WPG1322510 ফটো উপলব্ধ	242 নাম : মফিজুল মোল্লা স্বামীর নাম : আব্দুল কাসেম মোল্লা বাড়ির নং : n0004 বয়স : 29 লিঙ্গ : মহিলা	WPG1322825 ফটো উপলব্ধ	243 নাম : ছালাউদ্দিন মোল্লা পিতার নাম : সফি মোল্লা বাড়ির নং : n0063 বয়স : 32 লিঙ্গ : পুরুষ	WPG1322858 ফটো উপলব্ধ
244 নাম : এবাদুল্লা মোল্লা পিতার নাম : আশরাফ মোল্লা বাড়ির নং : n0010 বয়স : 28 লিঙ্গ : পুরুষ	WPG1322866 ফটো উপলব্ধ	245 নাম : সিরাজ মোল্লা পিতার নাম : আরফত বাড়ির নং : n0040 বয়স : 41 লিঙ্গ : পুরুষ	DYQ2743441 ফটো উপলব্ধ	246 নাম : মফিজুল মোল্লা পিতার নাম : মোগারব মোল্লা বাড়ির নং : n0006 বয়স : 27 লিঙ্গ : পুরুষ	WPG1481241 ফটো উপলব্ধ
247 নাম : নজরুল মোল্লা পিতার নাম : আশরাফ মোল্লা বাড়ির নং : n0040 বয়স : 38 লিঙ্গ : পুরুষ	WPG0466086 ফটো উপলব্ধ	248 নাম : জাহাঙ্গির ঘরামী পিতার নাম : জাকির হোসেন ঘরামী বাড়ির নং : 000 বয়স : 24 লিঙ্গ : পুরুষ	WPG1930338 ফটো উপলব্ধ	249 নাম : কাশীরা স্বামীর নাম : আবজফর মোল্লা বাড়ির নং : n0006 বয়স : 29 লিঙ্গ : মহিলা	WPG1322742 ফটো উপলব্ধ
250 নাম : রহমাতুল্যা মোল্লা পিতার নাম : সাহেবালী মোল্লা বাড়ির নং : n0091 বয়স : 31 লিঙ্গ : পুরুষ	WPG1322676 ফটো উপলব্ধ	251 নাম : হাজরা মোল্লা স্বামীর নাম : শহর মোল্লা বাড়ির নং : n0078 বয়স : 81 লিঙ্গ : মহিলা	WPG1944628 ফটো উপলব্ধ	252 নাম : রাজিবুল মোল্লা পিতার নাম : আব্দুল মান্নান মোল্লা বাড়ির নং : এন0068 বয়স : 24 লিঙ্গ : পুরুষ	WPG1955830 ফটো উপলব্ধ
253 নাম : কোহিনুর মোল্লা স্বামীর নাম : হাশেম মোল্লা বাড়ির নং : n0074 বয়স : 29 লিঙ্গ : মহিলা	WPG1481118 ফটো উপলব্ধ	254 নাম : রাবিয়া মোল্লা স্বামীর নাম : এরাদালি মোল্লা বাড়ির নং : n0079 বয়স : 55 লিঙ্গ : মহিলা	WPG1873454 ফটো উপলব্ধ	255 নাম : ফতেমা ঘরামী স্বামীর নাম : আবু জাফর ঘরামী বাড়ির নং : 000 বয়স : 23 লিঙ্গ : মহিলা	WPG1932698 ফটো উপলব্ধ
256 নাম : রোকিয়া মোল্লা স্বামীর নাম : সওকাতালি মোল্লা বাড়ির নং : n0081 বয়স : 56 লিঙ্গ : মহিলা	WB/15/102/138650 ফটো উপলব্ধ	257 নাম : মনোয়ারা মোল্লা স্বামীর নাম : আবদালী মোল্লা বাড়ির নং : n0066 বয়স : 30 লিঙ্গ : মহিলা	WPG1407444 ফটো উপলব্ধ	258 নাম : মাজিদা মোল্লা স্বামীর নাম : সাদ্দাম হোসেন মোল্লা বাড়ির নং : n0079 বয়স : 31 লিঙ্গ : মহিলা	WPG1322551 ফটো উপলব্ধ
259 নাম : সালামা মোল্লা স্বামীর নাম : আতিকুল মোল্লা বাড়ির নং : এন0081 বয়স : 26 লিঙ্গ : মহিলা	WPG1869965 ফটো উপলব্ধ	260 নাম : মাহামুদা মোল্লা স্বামীর নাম : জাকির হোসেন মোল্লা বাড়ির নং : n0075 বয়স : 47 লিঙ্গ : মহিলা	DYQ2463735 ফটো উপলব্ধ	261 নাম : সাদ্দাম হোসেন মোল্লা পিতার নাম : ত্রাদালী মোল্লা বাড়ির নং : N0079 বয়স : 33 লিঙ্গ : পুরুষ	WPG0806927 ফটো উপলব্ধ
262 নাম : রফিকুল মোল্লা পিতার নাম : সওকাতালি মোল্লা বাড়ির নং : n0081 বয়স : 36 লিঙ্গ : পুরুষ	WPG0806919 ফটো উপলব্ধ	263 নাম : মোনিমুন্না স্বামীর নাম : রহমাতুল্লা মোল্লা বাড়ির নং : এন0079 বয়স : 23 লিঙ্গ : মহিলা	WPG1912294 ফটো উপলব্ধ	264 নাম : আলেয়া মোল্লা পিতার নাম : আরফত মোল্লা বাড়ির নং : n0210 বয়স : 29 লিঙ্গ : মহিলা	WPG1481233 ফটো উপলব্ধ
265 নাম : হাসানুর মোল্লা পিতার নাম : হাসিম মোল্লা বাড়ির নং : 00 বয়স : 25 লিঙ্গ : পুরুষ	WPG1649862 ফটো উপলব্ধ	266 নাম : কুকসানা মোল্লা পিতার নাম : জাকির হোসেন মোল্লা বাড়ির নং : 00 বয়স : 23 লিঙ্গ : মহিলা	WPG1650076 ফটো উপলব্ধ	267 নাম : নাজিবুল মোল্লা পিতার নাম : নছিম আলি মোল্লা বাড়ির নং : এন0088 বয়স : 25 লিঙ্গ : পুরুষ	WPG1763481 ফটো উপলব্ধ
268 নাম : নূর হোসেন মোল্লা পিতার নাম : কালো মোল্লা বাড়ির নং : এন0040 বয়স : 29 লিঙ্গ : পুরুষ	WPG1803691 ফটো উপলব্ধ	269 নাম : মাবুদ হোসেন মোল্লা পিতার নাম : খলিল রহমান মোল্লা বাড়ির নং : এন0062 বয়স : 24 লিঙ্গ : পুরুষ	WPG1804160 ফটো উপলব্ধ	270 নাম : মোনহারা মোল্লা পিতার নাম : নূর ইসলাম মোল্লা বাড়ির নং : n0059 বয়স : 29 লিঙ্গ : মহিলা	WPG1407287 ফটো উপলব্ধ

বিধানসভা নির্বাচনকেন্দ্রের নং, নাম : 136-জয়নগর
ভাগ নং, নাম : 1-সদর,মোল্লা ও দর্জি পাড়া

271 নাম : সায়রা মোলা স্বামীর নাম: সোরাব মোলা বাড়ির নং : n0088 বয়স : 56 লিঙ্গ : মহিলা	DYQ2961001 ফটো উপলব্ধ	272 নাম : জিয়াদ আলি মোল্লা পিতার নাম: তালেব আলি মোল্লা বাড়ির নং : n0062 বয়স : 75 লিঙ্গ : পুরুষ	WPG1599844 ফটো উপলব্ধ	273 নাম : আতিয়ার রহমান মোল্যা পিতার নাম: জিয়াড আলি মোল্যা বাড়ির নং : n0062 বয়স : 50 লিঙ্গ : পুরুষ	DYQ1739234 ফটো উপলব্ধ
274 নাম : নাজিম মোল্লা পিতার নাম: জাকির হোসেন মোল্লা বাড়ির নং : n0001 বয়স : 00 লিঙ্গ : পুরুষ	WPG1650050 ফটো উপলব্ধ	275 নাম : জাহির হোসেন মোল্লা পিতার নাম: জাকির হোসেন মোল্লা বাড়ির নং : o বয়স : 25 লিঙ্গ : পুরুষ	WPG1523364 ফটো উপলব্ধ	276 নাম : আবেদা মোল্লা স্বামীর নাম: নুরইসলাম মোল্লা বাড়ির নং : n0059 বয়স : 53 লিঙ্গ : মহিলা	WB/15/102/138827 ফটো উপলব্ধ
277 নাম : আলিমদ্দিন মোল্লা পিতার নাম: আরজেন্দ মোল্লা বাড়ির নং : n0062 বয়স : 56 লিঙ্গ : পুরুষ	WPG0900068 ফটো উপলব্ধ	278 নাম : আলি হোসেন মোল্যা পিতার নাম: মোঃ হান্নান বাড়ির নং : n0067 বয়স : 39 লিঙ্গ : পুরুষ	DYQ2743482 ফটো উপলব্ধ	279 নাম : ছমিরন মোল্যা স্বামীর নাম: সাহাবুদ্দিন মোল্যা বাড়ির নং : n0080 বয়স : 44 লিঙ্গ : মহিলা	DYQ2463842 ফটো উপলব্ধ
280 নাম : মুছা মোল্লা পিতার নাম: ওস্বর মোল্লা বাড়ির নং : n0082 বয়স : 81 লিঙ্গ : পুরুষ	WPG1583970 ফটো উপলব্ধ	281 নাম : ছপুরা মোল্যা স্বামীর নাম: মুছা মোল্যা বাড়ির নং : n0082 বয়স : 75 লিঙ্গ : মহিলা	WPG1583988 ফটো উপলব্ধ	282 নাম : আবুকাশেম মোল্লা পিতার নাম: মুছা মোল্যা বাড়ির নং : n0082 বয়স : 45 লিঙ্গ : পুরুষ	DYQ2463768 ফটো উপলব্ধ
283 নাম : আবু কাহার মোল্যা পিতার নাম: মুছা মোল্যা বাড়ির নং : n0082 বয়স : 38 লিঙ্গ : পুরুষ	DYQ2960987 ফটো উপলব্ধ	284 নাম : মুনজিলা মোল্লা স্বামীর নাম: আবুজব্বার মোল্লা বাড়ির নং : n0082 বয়স : 33 লিঙ্গ : মহিলা	WPG1021815 ফটো উপলব্ধ	285 নাম : আবুল বাসার মোল্লা পিতার নাম: মুছা মোল্লা বাড়ির নং : n0082 বয়স : 34 লিঙ্গ : পুরুষ	WPG0900134 ফটো উপলব্ধ
286 নাম : তাজমিরা মোল্লা স্বামীর নাম: আবুল বাসার মোল্লা বাড়ির নং : n0082 বয়স : 36 লিঙ্গ : মহিলা	WPG1021823 ফটো উপলব্ধ	287 নাম : নরনেহার মোল্লা স্বামীর নাম: আবু কাহার মোল্যা বাড়ির নং : n0082 বয়স : 33 লিঙ্গ : মহিলা	WPG1021922 ফটো উপলব্ধ	288 নাম : জাকির মোল্যা পিতার নাম: আবেদালী মোল্যা বাড়ির নং : n0065 বয়স : 51 লিঙ্গ : পুরুষ	WB/15/102/138743 ফটো উপলব্ধ
289 নাম : আমিরন মোল্লা স্বামীর নাম: আবু তাহের মোল্লা বাড়ির নং : n0088 বয়স : 30 লিঙ্গ : মহিলা	WPG1148402 ফটো উপলব্ধ	290 নাম : সেরিনা মোল্লা স্বামীর নাম: ছান মোল্ল্যা বাড়ির নং : n0088 বয়স : 30 লিঙ্গ : মহিলা	WPG1235969 ফটো উপলব্ধ	291 নাম : আবু তাহের মোল্লা পিতার নাম: ছহরাপ বাড়ির নং : n0088 বয়স : 34 লিঙ্গ : পুরুষ	WPG0806794 ফটো উপলব্ধ
292 নাম : সাহানুর মোল্যা স্বামীর নাম: আব্দুল রহিম মোল্লা বাড়ির নং : n0088 বয়স : 36 লিঙ্গ : মহিলা	DYQ2961027 ফটো উপলব্ধ	293 নাম : সায়নুজ্জামল মোল্লা স্বামীর নাম: রাজ্জাক মোল্ল্যা বাড়ির নং : n0088 বয়স : 33 লিঙ্গ : মহিলা	WPG0806802 ফটো উপলব্ধ	294 নাম : রাজ্জাক মোল্যা পিতার নাম: ছোরাপ মোল্যা বাড়ির নং : n0088 বয়স : 37 লিঙ্গ : পুরুষ	WPG0467076 ফটো উপলব্ধ
295 নাম : রাজিয়া মোল্লা স্বামীর নাম: নাহিম মোল্যা বাড়ির নং : n0088 বয়স : 40 লিঙ্গ : মহিলা	WPG0467068 ফটো উপলব্ধ	296 নাম : ইউনুচ মোল্লা পিতার নাম: ছাকাত মোল্লা বাড়ির নং : n0088 বয়স : 48 লিঙ্গ : পুরুষ	DYQ2463883 ফটো উপলব্ধ	297 নাম : ছান মোল্লা পিতার নাম: ছহরাপ মোল্লা বাড়ির নং : n0088 বয়স : 34 লিঙ্গ : পুরুষ	WPG0806935 ফটো উপলব্ধ
298 নাম : উজ্জ্বলা মোল্লা স্বামীর নাম: ছহরাপ মোল্লা বাড়ির নং : n0088 বয়স : 66 লিঙ্গ : মহিলা	WB/15/102/138699 ফটো উপলব্ধ	299 নাম : আমিনা মোল্লা স্বামীর নাম: খয়রুল রহমান মোল্লা বাড়ির নং : n0082 বয়স : 33 লিঙ্গ : মহিলা	WPG1021864 ফটো উপলব্ধ	300 নাম : খয়রুল রহমান মোল্যা পিতার নাম: জিয়াদ আলি মোল্যা বাড়ির নং : n0062 বয়স : 36 লিঙ্গ : পুরুষ	WPG0699488 ফটো উপলব্ধ

বিধানসভা নির্বাচনকেন্দ্রের নং, নাম : 136-জয়নগর
ভাগ নং, নাম : 1-সদার,মোল্লা ও দর্জি পাড়া

301 নাম : আজমির মোল্লা স্বামীর নাম : আজিজুল রহমান মোল্লা বাড়ির নং : n0062 বয়স : 43 লিঙ্গ : মহিলা	WPG1021898 ফটো উপলব্ধ	302 নাম : আকলিম মোল্লা স্বামীর নাম : আলিমউদ্দিন মোল্লা বাড়ির নং : n0062 বয়স : 43 লিঙ্গ : মহিলা	WPG0900217 ফটো উপলব্ধ	303 নাম : মাফুজা মোল্যা স্বামীর নাম : খলিল মোল্যা বাড়ির নং : n0062 বয়স : 50 লিঙ্গ : মহিলা	DYQ2463651 ফটো উপলব্ধ
304 নাম : আমানুল মোল্লা পিতার নাম : আলিমউদ্দিন মোল্লা বাড়ির নং : n0062 বয়স : 29 লিঙ্গ : পুরুষ	WPG1235852 ফটো উপলব্ধ	305 নাম : নজরুল রহমান মোল্যা পিতার নাম : জিয়াদ মোল্যা বাড়ির নং : n0062 বয়স : 37 লিঙ্গ : পুরুষ	DYQ2960953 ফটো উপলব্ধ	306 নাম : খলিল রহমান মোল্যা পিতার নাম : জিয়াদ মোল্যা বাড়ির নং : n0062 বয়স : 53 লিঙ্গ : পুরুষ	WB/15/102/138851 ফটো উপলব্ধ
307 নাম : খতেজান মোল্যা স্বামীর নাম : জিয়াদ মোল্যা বাড়ির নং : n0062 বয়স : 71 লিঙ্গ : মহিলা	DYQ2813467 ফটো উপলব্ধ	308 নাম : আয়াতন মোল্লা স্বামীর নাম : রসিদালা মোল্লা বাড়ির নং : n0012 বয়স : 61 লিঙ্গ : মহিলা	WB/15/102/138170 ফটো উপলব্ধ	309 নাম : নুরইসলাম মোল্লা পিতার নাম : আনারালা মোল্লা বাড়ির নং : n0059 বয়স : 56 লিঙ্গ : পুরুষ	WB/15/102/138861 ফটো উপলব্ধ
310 নাম : আয়নালা মোল্লা পিতার নাম : জিয়াদ মোল্লা বাড়ির নং : n0041 বয়স : 38 লিঙ্গ : পুরুষ	DYQ2961050 ফটো উপলব্ধ	311 নাম : রাজ্জাক মোল্লা পিতার নাম : জিয়াদ মোল্লা বাড়ির নং : n0041 বয়স : 46 লিঙ্গ : পুরুষ	DYQ2086684 ফটো উপলব্ধ	312 নাম : সাদ্দাম মোল্লা পিতার নাম : ছলিমুদ্দিন মোল্লা বাড়ির নং : n0038 বয়স : 29 লিঙ্গ : পুরুষ	WPG1235985 ফটো উপলব্ধ
313 নাম : নুর হোসেন মোল্লা পিতার নাম : ছলিমুদ্দিন মোল্লা বাড়ির নং : n0038 বয়স : 31 লিঙ্গ : পুরুষ	WPG1235712 ফটো উপলব্ধ	314 নাম : আনার হোসেন মোল্লা পিতার নাম : ছলিমুদ্দিন মোল্লা বাড়ির নং : n0038 বয়স : 32 লিঙ্গ : পুরুষ	WPG1235738 ফটো উপলব্ধ	315 নাম : ছালাউদ্দিন মোল্লা মায়ের নাম : সরিমন মোল্লা বাড়ির নং : n0038 বয়স : 36 লিঙ্গ : পুরুষ	WPG0699454 ফটো উপলব্ধ
316 নাম : মানছুরা লস্কর স্বামীর নাম : নুরজামাল লস্কর বাড়ির নং : n0038 বয়স : 43 লিঙ্গ : মহিলা	DYQ2086619 ফটো উপলব্ধ	317 নাম : নুরজামাল লস্কর পিতার নাম : সাইদালি লস্কর বাড়ির নং : n0038 বয়স : 43 লিঙ্গ : পুরুষ	DYQ2813566 ফটো উপলব্ধ	318 নাম : আহিয়া মোল্লা স্বামীর নাম : আলিমুদ্দিন মোল্লা বাড়ির নং : n0038 বয়স : 53 লিঙ্গ : মহিলা	WB/15/102/138160 ফটো উপলব্ধ
319 নাম : রসনারা মোল্লা স্বামীর নাম : ছলিমুদ্দিন মোল্লা বাড়ির নং : n0038 বয়স : 59 লিঙ্গ : মহিলা	WB/15/102/138171 ফটো উপলব্ধ	320 নাম : ছলিমুদ্দিন মোল্লা পিতার নাম : ইমাম মোল্লা বাড়ির নং : n0038 বয়স : 63 লিঙ্গ : পুরুষ	WB/15/102/138357 ফটো উপলব্ধ	321 নাম : জরিণা মোল্লা স্বামীর নাম : সাইদালি লস্কর বাড়ির নং : n0038 বয়স : 43 লিঙ্গ : মহিলা	DYQ2961035 ফটো উপলব্ধ
322 নাম : নুরজামাল মোল্লা পিতার নাম : ছবেদালা মোল্লা বাড়ির নং : 98 বয়স : 39 লিঙ্গ : পুরুষ	DYQ2904282 ফটো উপলব্ধ	323 নাম : সাজিদা মোল্লা স্বামীর নাম : ছবেদালা মোল্লা বাড়ির নং : n0037 বয়স : 66 লিঙ্গ : মহিলা	WB/15/102/138204 ফটো উপলব্ধ	324 নাম : হাছনাবানু মোল্লা স্বামীর নাম : হাশেম মোল্লা বাড়ির নং : 014 বয়স : 46 লিঙ্গ : মহিলা	DYQ1738244 ফটো উপলব্ধ
325 নাম : হাশেম মোল্লা পিতার নাম : পালান মোল্লা বাড়ির নং : n0013 বয়স : 59 লিঙ্গ : পুরুষ	DYQ1738210 ফটো উপলব্ধ	326 নাম : আলাউদ্দিন মোল্লা পিতার নাম : আবেদালা মোল্লা বাড়ির নং : n0065 বয়স : 61 লিঙ্গ : পুরুষ	WB/15/102/138137 ফটো উপলব্ধ	327 নাম : আহিয়া মোল্লা স্বামীর নাম : আলাউদ্দিন মোল্লা বাড়ির নং : n0065 বয়স : 56 লিঙ্গ : মহিলা	WB/15/102/138259 ফটো উপলব্ধ
328 নাম : ছালাউদ্দিন মোল্যা পিতার নাম : আবেদালা মোল্যা বাড়ির নং : n0065 বয়স : 59 লিঙ্গ : পুরুষ	WB/15/102/138062 ফটো উপলব্ধ	329 নাম : মমতাজ মোল্যা স্বামীর নাম : ছালাউদ্দিন মোল্যা বাড়ির নং : n0065 বয়স : 56 লিঙ্গ : মহিলা	WB/15/102/138147 ফটো উপলব্ধ	330 নাম : আমিনা মোল্লা স্বামীর নাম : আলিমুদ্দিন মোল্লা বাড়ির নং : n0041 বয়স : 43 লিঙ্গ : মহিলা	WPG1235605 ফটো উপলব্ধ



331 নাম : সাইনুর হোসেন স্বামীর নাম : সাইদাম মোল্লা বাড়ির নং : n0112 বয়স : 42 লিঙ্গ : পুরুষ	WPG1235746 ফটো উপলব্ধ	332 নাম : ছাদেক আলি মোল্লা পিতার নাম : জিয়াদ মোল্লা বাড়ির নং : 265 বয়স : 44 লিঙ্গ : পুরুষ	DYQ1740018 ফটো উপলব্ধ	333 নাম : শরিপান মোল্লা স্বামীর নাম : ছাদেক আলি মোল্লা বাড়ির নং : 265 বয়স : 46 লিঙ্গ : মহিলা	DYQ1738715 ফটো উপলব্ধ
334 নাম : কলিমুদ্দিন মোল্লা স্বামীর নাম : সাইরা মোল্লা বাড়ির নং : n0088 বয়স : 43 লিঙ্গ : পুরুষ	WPG1481084 ফটো উপলব্ধ	335 নাম : লাইলী মোল্লা স্বামীর নাম : অতিয়র রহমান মোলা বাড়ির নং : n0062 বয়স : 44 লিঙ্গ : মহিলা	DYQ2463669 ফটো উপলব্ধ	336 নাম : রোজিনা মোল্লা স্বামীর নাম : আলীনুর মোল্লা বাড়ির নং : এন0065 বয়স : 27 লিঙ্গ : মহিলা	WPG1763788 ফটো উপলব্ধ
337 নাম : সাবির হোসেন মোল্লা পিতার নাম : সাহাবুদ্দিন মোল্লা বাড়ির নং : এন0080 বয়স : 26 লিঙ্গ : পুরুষ	WPG1763465 ফটো উপলব্ধ	338 নাম : হাসিনা হোসেন স্বামীর নাম : আবু কাশেম মোল্লা বাড়ির নং : এন0082 বয়স : 43 লিঙ্গ : মহিলা	WPG1799774 ফটো উপলব্ধ	339 নাম : সুজাউদ্দিন মোল্লা পিতার নাম : ছালাউদ্দিন মোল্লা বাড়ির নং : এন0065 বয়স : 24 লিঙ্গ : পুরুষ	WPG1824358 ফটো উপলব্ধ
340 নাম : আলমগীর মোল্লা পিতার নাম : নূরইসলাম মোল্লা বাড়ির নং : এন0059 বয়স : 26 লিঙ্গ : পুরুষ	WPG1763564 ফটো উপলব্ধ	341 নাম : হাসিবুর রহমান মোল্লা পিতার নাম : সাহেব আলি মোল্লা বাড়ির নং : 091 বয়স : 25 লিঙ্গ : পুরুষ	WPG1523877 ফটো উপলব্ধ	342 নাম : মনিরুল রহমান মোল্লা পিতার নাম : জিয়াদ আলি মোল্লা বাড়ির নং : n0062 বয়স : 29 লিঙ্গ : পুরুষ	WPG1021740 ফটো উপলব্ধ
343 নাম : বাপন মোল্লা পিতার নাম : রহিম মোল্লা বাড়ির নং : এন008 বয়স : 25 লিঙ্গ : পুরুষ	WPG1523968 ফটো উপলব্ধ	344 নাম : আমিনা হোসেন স্বামীর নাম : রহমাতুল্লা মোল্লা বাড়ির নং : 001 বয়স : 29 লিঙ্গ : মহিলা	WPG1524008 ফটো উপলব্ধ	345 নাম : নছিম আলি মোল্লা পিতার নাম : ছাকাত মোল্লা বাড়ির নং : n0088 বয়স : 56 লিঙ্গ : পুরুষ	WB/15/102/138239 ফটো উপলব্ধ
346 নাম : সেলিমা মোল্লা পিতার নাম : ছাদেক আলি মোল্লা বাড়ির নং : 0 বয়স : 25 লিঙ্গ : মহিলা	WPG1523463 ফটো উপলব্ধ	347 নাম : আয়েন আলি মোল্লা পিতার নাম : নরিমাম মোল্লা বাড়ির নং : 00 বয়স : 25 লিঙ্গ : পুরুষ	WPG1649987 ফটো উপলব্ধ	348 নাম : এসমোতুল মোল্লা স্বামীর নাম : নবিউল মোল্লা বাড়ির নং : 001 বয়স : 30 লিঙ্গ : মহিলা	WPG1523844 ফটো উপলব্ধ
349 নাম : নূরুল হোসেন মোল্লা পিতার নাম : আব্দুল হাম্মান মোল্লা বাড়ির নং : n0067 বয়স : 29 লিঙ্গ : পুরুষ	WPG1322460 ফটো উপলব্ধ	350 নাম : সাব্বির হোসেন মোল্লা পিতার নাম : আব্দুল হাম্মান মোল্লা বাড়ির নং : n0208 বয়স : 26 লিঙ্গ : পুরুষ	WPG1481209 ফটো উপলব্ধ	351 নাম : রেহানা হোসেন স্বামীর নাম : সারাব মোল্লা বাড়ির নং : n0088 বয়স : 30 লিঙ্গ : মহিলা	WPG1322874 ফটো উপলব্ধ
352 নাম : রুমিয়া মোল্লা স্বামীর নাম : নজরুল রহমান মোল্লা বাড়ির নং : n0062 বয়স : 30 লিঙ্গ : মহিলা	WPG1322817 ফটো উপলব্ধ	353 নাম : জাসমিনা মোল্লা পিতার নাম : জাহাঙ্গির মোল্লা বাড়ির নং : n0207 বয়স : 34 লিঙ্গ : মহিলা	WPG1481183 ফটো উপলব্ধ	354 নাম : আবুলমোতালেব মোল্লা পিতার নাম : মুছা মোল্লা বাড়ির নং : n0082 বয়স : 35 লিঙ্গ : পুরুষ	WPG1322791 ফটো উপলব্ধ
355 নাম : রামিনা মোল্লা স্বামীর নাম : খুরশিদ আলম মোল্লা বাড়ির নং : এন0059 বয়স : 28 লিঙ্গ : মহিলা	WPG1869726 ফটো উপলব্ধ	356 নাম : রোজিনা মোল্লা স্বামীর নাম : আকরাম হোসেন মোল্লা বাড়ির নং : এন0065 বয়স : 27 লিঙ্গ : মহিলা	WPG1870716 ফটো উপলব্ধ	357 নাম : নাজবুল হোসেন মোল্লা পিতার নাম : আব্দুল হাম্মান মোল্লা বাড়ির নং : n0067 বয়স : 29 লিঙ্গ : পুরুষ	WPG1322478 ফটো উপলব্ধ
358 নাম : নুরজাহান লস্কর স্বামীর নাম : জাকির হোসেন লস্কর বাড়ির নং : নং142 বয়স : 26 লিঙ্গ : মহিলা	WPG1824416 ফটো উপলব্ধ	359 নাম : ছাবিনা মোল্লা স্বামীর নাম : আবুল মোতালেব মোল্লা বাড়ির নং : n0082 বয়স : 27 লিঙ্গ : মহিলা	WPG1481159 ফটো উপলব্ধ	360 নাম : রোজিনা মোল্লা স্বামীর নাম : নূরউদ্দিন মোল্লা বাড়ির নং : n0037 বয়স : 30 লিঙ্গ : মহিলা	WPG1322619 ফটো উপলব্ধ

বিধানসভা নির্বাচনকেন্দ্রের নং, নাম : 136-জয়নগর
ভাগ নং, নাম : 1-সদর,মোল্লা ও দর্জি পাড়া

361 নাম : সাবিনা মোল্লা স্বামীর নাম: আবাসউদ্দিন মোল্লা বাড়ির নং : 000 বয়স : 24 লিঙ্গ : মহিলা	WPG1933142 ফটো উপলব্ধ	362 নাম : মিজানুর মোল্লা পিতার নাম: হাসেম মোল্লা বাড়ির নং : 000 বয়স : 22 লিঙ্গ : পুরুষ	WPG1929421 ফটো উপলব্ধ	363 নাম : লালু মোল্লা পিতার নাম: আতিয়ার রহমান মোল্লা বাড়ির নং : 000 বয়স : 22 লিঙ্গ : পুরুষ	WPG1926211 ফটো উপলব্ধ
364 নাম : আলেক্সান্ডার স্বামীর নাম: রবিউল মোল্লা বাড়ির নং : 000 বয়স : 23 লিঙ্গ : মহিলা	WPG1928936 ফটো উপলব্ধ	365 নাম : মোজিবুর সেখ পিতার নাম: ছন্নত সেখ বাড়ির নং : 000 বয়স : 25 লিঙ্গ : পুরুষ	WPG1929736 ফটো উপলব্ধ	366 নাম : আলিনুর হোসেন পিতার নাম: আলীউদ্দিন মোল্লা বাড়ির নং : n0065 বয়স : 23 লিঙ্গ : পুরুষ	WPG1322734 ফটো উপলব্ধ
367 নাম : সলে মান মোল্লা পিতার নাম: জাকির মোল্লা বাড়ির নং : 000 বয়স : 23 লিঙ্গ : পুরুষ	WPG1926435 ফটো উপলব্ধ	368 নাম : নুরউদ্দিন মোল্লা পিতার নাম: আবদালী মোল্লা বাড়ির নং : n0037 বয়স : 34 লিঙ্গ : পুরুষ	WPG1322668 ফটো উপলব্ধ	369 নাম : তমিনা মল্লিক পিতার নাম: ছাফাত মন্ডল বাড়ির নং : এন004 বয়স : 23 লিঙ্গ : মহিলা	WPG1143403 ফটো উপলব্ধ
370 নাম : নুরআহম্মাদ মোল্লা পিতার নাম: আনারালী মোল্লা বাড়ির নং : n0059 বয়স : 54 লিঙ্গ : পুরুষ	DYQ1739341 ফটো উপলব্ধ	371 নাম : খতেজান মোল্লা স্বামীর নাম: নূর আহম্মাদ মোল্লা বাড়ির নং : n0059 বয়স : 51 লিঙ্গ : মহিলা	WPG1611763 ফটো উপলব্ধ	372 নাম : খুরশিদ আলম মোল্লা পিতার নাম: নূর আহম্মাদ মোল্লা বাড়ির নং : এন0059 বয়স : 30 লিঙ্গ : পুরুষ	WPG1869924 ফটো উপলব্ধ
373 নাম : রোজিনা মোল্লা স্বামীর নাম: নূর হোসেন মোল্লা বাড়ির নং : 000 বয়স : 25 লিঙ্গ : মহিলা	WPG1931518 ফটো উপলব্ধ	374 নাম : সুজাউদ্দিন মোল্লা পিতার নাম: সর্ফি মোল্লা বাড়ির নং : 000 বয়স : 24 লিঙ্গ : পুরুষ	WPG1934173 ফটো উপলব্ধ	375 নাম : আক্রম হোসেন মোল্লা পিতার নাম: ছালাউদ্দিন মোল্লা বাড়ির নং : 000 বয়স : 26 লিঙ্গ : পুরুষ	WPG1932557 ফটো উপলব্ধ
376 নাম : সাজিদা মোল্লা স্বামীর নাম: আনসারআলি মোল্লা বাড়ির নং : 000 বয়স : 24 লিঙ্গ : মহিলা	WPG1931898 ফটো উপলব্ধ	377 নাম : তাসমিনা বেগম স্বামীর নাম: নূরআলম মোল্লা বাড়ির নং : 000 বয়স : 23 লিঙ্গ : মহিলা	WPG1930650 ফটো উপলব্ধ	378 নাম : ছুরাইয়া মোল্লা স্বামীর নাম: জাহাঙ্গির মোল্লা বাড়ির নং : 000 বয়স : 25 লিঙ্গ : মহিলা	WPG1935618 ফটো উপলব্ধ
379 নাম : তপুরা মোল্লা স্বামীর নাম: রাজ্জাক বাড়ির নং : 000 বয়স : 41 লিঙ্গ : মহিলা	DYQ2465185 ফটো উপলব্ধ	380 নাম : তাজমিনা মোল্লা স্বামীর নাম: আখতার হোসেন মোল্লা বাড়ির নং : 018 বয়স : 23 লিঙ্গ : মহিলা	WPG1866755 ফটো উপলব্ধ	381 নাম : জাকির হোসেন লস্কর মায়ের নাম: হাজরা লস্কর বাড়ির নং : নং142 বয়স : 29 লিঙ্গ : পুরুষ	WPG1824440 ফটো উপলব্ধ
382 নাম : আনারুল মোল্লা পিতার নাম: আলীমাদ্দিন মোল্লা বাড়ির নং : 000 বয়স : 23 লিঙ্গ : পুরুষ	WPG1933050 ফটো উপলব্ধ	383 নাম : আনসার আলি মোল্লা পিতার নাম: আহাদ আলি মোল্লা বাড়ির নং : 000 বয়স : 22 লিঙ্গ : পুরুষ	WPG1934629 ফটো উপলব্ধ	384 নাম : পারভীন বেগম স্বামীর নাম: হাফিজুল মোল্লা বাড়ির নং : 000 বয়স : 23 লিঙ্গ : মহিলা	WPG1931435 ফটো উপলব্ধ
385 নাম : সরবানু মোল্লা পিতার নাম: হাসেম মোল্লা বাড়ির নং : 000 বয়স : 21 লিঙ্গ : মহিলা	WPG1932789 ফটো উপলব্ধ	386 নাম : জাকারিয়া মোল্লা পিতার নাম: জাকির মোল্লা বাড়ির নং : 000 বয়স : 22 লিঙ্গ : পুরুষ	WPG1933233 ফটো উপলব্ধ	387 নাম : আব্দুল গাফফার মন্ডল পিতার নাম: মনিরুদ্দিন মন্ডল বাড়ির নং : n0139 বয়স : 26 লিঙ্গ : পুরুষ	WPG1481076 ফটো উপলব্ধ
388 নাম : শকুন্তলা রুইদাস স্বামীর নাম: গোপাল রুইদাস বাড়ির নং : 000 বয়স : 40 লিঙ্গ : মহিলা	WPG1923838 ফটো উপলব্ধ	389 নাম : আব্দুল রাজ্জাক মণ্ডল মায়ের নাম: মুনোসুরা মণ্ডল বাড়ির নং : n0139 বয়স : 27 লিঙ্গ : পুরুষ	WPG1481035 ফটো উপলব্ধ	390 নাম : মুশিয়র রহমান লস্কর পিতার নাম: মাদার লস্কর বাড়ির নং : 0 বয়স : 25 লিঙ্গ : পুরুষ	WPG1523505 ফটো উপলব্ধ

391	WPG1523638	ফটো উপলব্ধ	392	WPG1649938	ফটো উপলব্ধ	393	WPG1523893	ফটো উপলব্ধ
নাম : রাহিমা লস্কর স্বামীর নাম: সাবির লস্কর বাড়ির নং : ০ বয়স : 26 লিঙ্গ : মহিলা			নাম : মাহুবা লস্কর স্বামীর নাম: গোলাম মোর্তজা লস্কর বাড়ির নং : 00 বয়স : 23 লিঙ্গ : মহিলা			নাম : প্রিয়াঙ্কা লস্কর স্বামীর নাম: সাইরুল লস্কর বাড়ির নং : 00 বয়স : 29 লিঙ্গ : মহিলা		
394	WPG0699355	ফটো উপলব্ধ	395	WPG1824317	ফটো উপলব্ধ	396	WPG1824325	ফটো উপলব্ধ
নাম : সাইদুল্লাহ লস্কর পিতার নাম: সাহেব আলি লস্কর বাড়ির নং : n0024 বয়স : 23 লিঙ্গ : পুরুষ			নাম : সাকির লসকর পিতার নাম: আকবর লসকর বাড়ির নং : এন0029 বয়স : 23 লিঙ্গ : পুরুষ			নাম : রহিমা লসকর পিতার নাম: আকবর লসকর বাড়ির নং : এন0030 বয়স : 29 লিঙ্গ : মহিলা		
397	WPG1763499	ফটো উপলব্ধ	398	WPG1657212	ফটো উপলব্ধ	399	WPG1148501	ফটো উপলব্ধ
নাম : রাজিয়া লস্কর পিতার নাম: সাজাহান লস্কর বাড়ির নং : n0109 বয়স : 26 লিঙ্গ : মহিলা			নাম : সাহাদাত নস্কর পিতার নাম: নুরআলি লস্কর বাড়ির নং : n0109 বয়স : 63 লিঙ্গ : পুরুষ			নাম : সুহানুর লস্কর স্বামীর নাম: হুঃ আব্দুল এলাব লস্কর বাড়ির নং : n0109 বয়স : 23 লিঙ্গ : মহিলা		
400	WPG1657196	ফটো উপলব্ধ	401	DYQ2463560	ফটো উপলব্ধ	402	WPG1502103	ফটো উপলব্ধ
নাম : সাহেবালি লস্কর পিতার নাম: নুরালী লস্কর বাড়ির নং : n0109 বয়স : 66 লিঙ্গ : পুরুষ			নাম : ছুপিয়া লস্কর স্বামীর নাম: সাহেবালী লস্কর বাড়ির নং : এন010 বয়স : 69 লিঙ্গ : মহিলা			নাম : ফরিদা লস্কর স্বামীর নাম: সাহাবুদ্দিন লস্কর বাড়ির নং : n0024 বয়স : 23 লিঙ্গ : মহিলা		
403	WPG1933407	ফটো উপলব্ধ	404	WPG1933423	ফটো উপলব্ধ	405	WPG1929199	ফটো উপলব্ধ
নাম : আসমিনা সেখ স্বামীর নাম: সুরাজ সেখ বাড়ির নং : 000 বয়স : 22 লিঙ্গ : মহিলা			নাম : রুবাইয়া সরদার স্বামীর নাম: সায়রুল সরদার বাড়ির নং : 000 বয়স : 24 লিঙ্গ : মহিলা			নাম : সাপেহুর লস্কর স্বামীর নাম: হাসেম লস্কর বাড়ির নং : 000 বয়স : 23 লিঙ্গ : মহিলা		
406	WPG1932870	ফটো উপলব্ধ	407	WPG1480961	ফটো উপলব্ধ	408	WPG1824481	ফটো উপলব্ধ
নাম : রাইহান লস্কর পিতার নাম: হাকিম সরদার বাড়ির নং : 000 বয়স : 23 লিঙ্গ : পুরুষ			নাম : ফরিদা লস্কর পিতার নাম: আবদ লস্কর বাড়ির নং : n0028 বয়স : 29 লিঙ্গ : মহিলা			নাম : মিনা লস্কর পিতার নাম: আবদ লস্কর বাড়ির নং : নং000 বয়স : 33 লিঙ্গ : মহিলা		
409	WPG0699421	ফটো উপলব্ধ	410	WPG1930619	ফটো উপলব্ধ	411	WPG1930304	ফটো উপলব্ধ
নাম : সবিনা লস্কর স্বামীর নাম: রবিয়াল মুন্ডল বাড়ির নং : n0018 বয়স : 26 লিঙ্গ : মহিলা			নাম : আমিনুদ্দিন খান পিতার নাম: আব্দুল খান বাড়ির নং : 000 বয়স : 25 লিঙ্গ : পুরুষ			নাম : হাসিনা লস্কর পিতার নাম: নাজিম আলি লস্কর বাড়ির নং : 000 বয়স : 25 লিঙ্গ : মহিলা		
412	WPG1928910	ফটো উপলব্ধ	413	WPG1929546	ফটো উপলব্ধ	414	WPG1928621	ফটো উপলব্ধ
নাম : রুস্পা লস্কর পিতার নাম: খাজিম লস্কর বাড়ির নং : 000 বয়স : 29 লিঙ্গ : মহিলা			নাম : ছামিরুল লস্কর স্বামীর নাম: ইরাক হোসেন লস্কর বাড়ির নং : 000 বয়স : 23 লিঙ্গ : মহিলা			নাম : রোফিকুল সরদার পিতার নাম: আবুবকর সরদার বাড়ির নং : 000 বয়স : 25 লিঙ্গ : পুরুষ		
415	WPG1322775	ফটো উপলব্ধ	416	WPG1926559	ফটো উপলব্ধ	417	WPG1926245	ফটো উপলব্ধ
নাম : করিম আলি লস্কর পিতার নাম: নাজিম লস্কর বাড়ির নং : n0033 বয়স : 34 লিঙ্গ : পুরুষ			নাম : ছাবিলা লস্কর পিতার নাম: আকবর লস্কর বাড়ির নং : 000 বয়স : 23 লিঙ্গ : মহিলা			নাম : জাকির হুসেন লস্কর পিতার নাম: ইয়ারব লস্কর বাড়ির নং : 000 বয়স : 22 লিঙ্গ : পুরুষ		
418	WPG1945278	ফটো উপলব্ধ	419	WPG0467522	ফটো উপলব্ধ	420	WPG1956622	ফটো উপলব্ধ
নাম : ইয়াসমিনা লস্কর পিতার নাম: ইয়ারব লস্কর বাড়ির নং : এন0018 বয়স : 23 লিঙ্গ : মহিলা			নাম : জোবেদা লস্কর পিতার নাম: দুদালী লস্কর বাড়ির নং : n0029 বয়স : 23 লিঙ্গ : পুরুষ			নাম : ইছা লস্কর পিতার নাম: আকহেদ লস্কর বাড়ির নং : n0018 বয়স : 49 লিঙ্গ : পুরুষ		



421	WPG1929876	নাম : সাইদা লস্কর স্বামীর নাম: মোসিবর রহমান লস্কর বাড়ির নং : 000 বয়স : 23 লিঙ্গ : মহিলা	ফটো উপলব্ধ	422	WPG1930726	নাম : সানজিনা লস্কর স্বামীর নাম: সাবির হুসেন লস্কর বাড়ির নং : 000 বয়স : 22 লিঙ্গ : মহিলা	ফটো উপলব্ধ	423	WPG1930395	নাম : সাইদা লস্কর পিতার নাম: আমাদ লস্কর বাড়ির নং : 000 বয়স : 23 লিঙ্গ : মহিলা	ফটো উপলব্ধ
424	WPG1824465	নাম : হোসনেআরা লস্কর স্বামীর নাম: আব্দুল অহাদ লস্কর বাড়ির নং : নং:000 বয়স : 23 লিঙ্গ : মহিলা	ফটো উপলব্ধ	425	WPG1824473	নাম : এসমাভূষণ লস্কর স্বামীর নাম: কারিম আলি লস্কর বাড়ির নং : নং:000 বয়স : 23 লিঙ্গ : মহিলা	ফটো উপলব্ধ	426	DYQ1739630	নাম : হামিদা লস্কর পিতার নাম: খতিব লস্কর বাড়ির নং : 000 বয়স : 46 লিঙ্গ : মহিলা	ফটো উপলব্ধ
427	WPG1922699	নাম : সায়রুল সরদার পিতার নাম: ইমাম সরদার বাড়ির নং : 000 বয়স : 25 লিঙ্গ : পুরুষ	ফটো উপলব্ধ	428	WPG1926617	নাম : মোস্তাকিম লস্কর পিতার নাম: আকবর লস্কর বাড়ির নং : 000 বয়স : 21 লিঙ্গ : পুরুষ	ফটো উপলব্ধ	429	WPG1650001	নাম : হাসিব লস্কর স্বামীর নাম: সিরাজুল লস্কর বাড়ির নং : 00 বয়স : 26 লিঙ্গ : মহিলা	ফটো উপলব্ধ
430	WPG1481043	নাম : সাজামাল লস্কর পিতার নাম: আমিরালী লস্কর বাড়ির নং : n0019 বয়স : 27 লিঙ্গ : পুরুষ	ফটো উপলব্ধ	431	WPG1650043	নাম : খাদিজা লস্কর মায়ের নাম: অনৌআরা লস্কর বাড়ির নং : 00 বয়স : 27 লিঙ্গ : মহিলা	ফটো উপলব্ধ	432	WPG1407360	নাম : রেশমী লস্কর স্বামীর নাম: নুরুল হাসান লস্কর বাড়ির নং : পঃব /136/177/নং109ডী বয়স : 30 লিঙ্গ : মহিলা	ফটো উপলব্ধ
433	WPG1407311	নাম : রোসনহারা লস্কর স্বামীর নাম: আব্দুল হামিদ লস্কর বাড়ির নং : n0031 বয়স : 27 লিঙ্গ : মহিলা	ফটো উপলব্ধ	434	WPG1407345	নাম : সুরাইয়া সেখ স্বামীর নাম: মহাছেন সেখ বাড়ির নং : n0020 বয়স : 33 লিঙ্গ : মহিলা	ফটো উপলব্ধ	435	WPG1407279	নাম : সোনালী মোল্লা স্বামীর নাম: মহসীন মোল্লা বাড়ির নং : n0018 বয়স : 27 লিঙ্গ : মহিলা	ফটো উপলব্ধ
436	WPG1407238	নাম : কাসেম আলি লস্কর পিতার নাম: জিয়াদালি লস্কর বাড়ির নং : n0199 বয়স : 28 লিঙ্গ : পুরুষ	ফটো উপলব্ধ	437	WPG1763622	নাম : পারবিনা লস্কর স্বামীর নাম: জাহাঙ্গির লস্কর বাড়ির নং : 000 বয়স : 23 লিঙ্গ : মহিলা	ফটো উপলব্ধ	438	WPG1407253	নাম : সাইরুল লস্কর পিতার নাম: সাহারদ্দীন লস্কর বাড়ির নং : n0144 বয়স : 35 লিঙ্গ : পুরুষ	ফটো উপলব্ধ
439	WPG1407170	নাম : কাশ্মিরা লস্কর পিতার নাম: কুরবান লস্কর বাড়ির নং : n0193 বয়স : 27 লিঙ্গ : মহিলা	ফটো উপলব্ধ	440	WPG1523919	নাম : মমতাজ লস্কর স্বামীর নাম: কাসেম আলি লস্কর বাড়ির নং : 00 বয়স : 25 লিঙ্গ : মহিলা	ফটো উপলব্ধ	441	DYQ2814150	নাম : নুরুল হাসান লস্কর পিতার নাম: সাহেবালী লস্কর বাড়ির নং : n0109 বয়স : 39 লিঙ্গ : পুরুষ	ফটো উপলব্ধ
442	WPG1523281	নাম : মুর্সিদা লস্কর পিতার নাম: মাদার লস্কর বাড়ির নং : 0 বয়স : 28 লিঙ্গ : মহিলা	ফটো উপলব্ধ	443	WPG1148469	নাম : আক্তার উদ্দিন সেখ পিতার নাম: আপচার সেখ বাড়ির নং : n0028 বয়স : 31 লিঙ্গ : পুরুষ	ফটো উপলব্ধ	444	DYQ2961118	নাম : সাইদা লস্কর স্বামীর নাম: জোবেদালী লস্কর বাড়ির নং : n0029 বয়স : 36 লিঙ্গ : মহিলা	ফটো উপলব্ধ
445	WB/15/102/138552	নাম : আতোরজান লস্কর স্বামীর নাম: সফেরালী লস্কর বাড়ির নং : n0030 বয়স : 90 লিঙ্গ : মহিলা	ফটো উপলব্ধ	446	WB/15/102/138845	নাম : আকবর লস্কর পিতার নাম: সফেরালী লস্কর বাড়ির নং : n0030 বয়স : 69 লিঙ্গ : পুরুষ	ফটো উপলব্ধ	447	WB/15/102/138547	নাম : ছাকিফা লস্কর স্বামীর নাম: আকবর লস্কর বাড়ির নং : n0030 বয়স : 59 লিঙ্গ : মহিলা	ফটো উপলব্ধ
448	DYQ1795798	নাম : ফতেমা লস্কর স্বামীর নাম: নায়েব লস্কর বাড়ির নং : n0031 বয়স : 56 লিঙ্গ : মহিলা	ফটো উপলব্ধ	449	WPG0806901	নাম : আজমির লস্কর স্বামীর নাম: আব হোসেন লস্কর বাড়ির নং : n0031 বয়স : 38 লিঙ্গ : পুরুষ	ফটো উপলব্ধ	450	WPG0699330	নাম : আব হোসেন লস্কর পিতার নাম: নায়েব আলি লস্কর বাড়ির নং : n0031 বয়স : 38 লিঙ্গ : পুরুষ	ফটো উপলব্ধ

বিধানসভা নির্বাচনক্ষেত্রের নং, নাম : 136-জয়নগর
ভাগ নং, নাম : 1-সদর,মোল্লা ও দর্জি পাড়া

451 নাম : মিনারা লস্কর পিতার নাম: আবু হোসেন লস্কর বাড়ির নং : n0031 বয়স : 20 লিঙ্গ : মহিলা	WPG2005114 ফটো উপলব্ধ	452 নাম : আমেনা লস্কর স্বামীর নাম: খালেদ লস্কর বাড়ির নং : n0032 বয়স : 71 লিঙ্গ : মহিলা	WB/15/102/138286 ফটো উপলব্ধ	453 নাম : আনারালী লস্কর পিতার নাম: খালেদ লস্কর বাড়ির নং : n0032 বয়স : 53 লিঙ্গ : পুরুষ	DYQ1739317 ফটো উপলব্ধ
454 নাম : জনাপআলি লস্কর পিতার নাম: খালেদ লস্কর বাড়ির নং : n0032 বয়স : 48 লিঙ্গ : পুরুষ	DYQ1796101 ফটো উপলব্ধ	455 নাম : শফিজা লস্কর স্বামীর নাম: আনারআলি লস্কর বাড়ির নং : n0032 বয়স : 47 লিঙ্গ : মহিলা	DYQ1739481 ফটো উপলব্ধ	456 নাম : সাজিদা লস্কর স্বামীর নাম: তায়েব আলি লস্কর বাড়ির নং : n0032 বয়স : 40 লিঙ্গ : মহিলা	DYQ2904308 ফটো উপলব্ধ
457 নাম : হুসিনা লস্কর স্বামীর নাম: সাহাবুদ্দিন লস্কর বাড়ির নং : n0032 বয়স : 39 লিঙ্গ : মহিলা	WPG1148477 ফটো উপলব্ধ	458 নাম : রেহেনা লস্কর স্বামীর নাম: জনাপ আলি বাড়ির নং : n0032 বয়স : 38 লিঙ্গ : মহিলা	DYQ2961100 ফটো উপলব্ধ	459 নাম : রহিমা লস্কর স্বামীর নাম: আবেদালি লস্কর বাড়ির নং : n0019 বয়স : 51 লিঙ্গ : মহিলা	WB/15/102/138241 ফটো উপলব্ধ
460 নাম : সাবুরালী লস্কর পিতার নাম: ইউনুছ লস্কর বাড়ির নং : n0020 বয়স : 55 লিঙ্গ : পুরুষ	WB/15/102/138099 ফটো উপলব্ধ	461 নাম : হামিদা লস্কর স্বামীর নাম: সাবুরালী লস্কর বাড়ির নং : n0020 বয়স : 51 লিঙ্গ : মহিলা	WB/15/102/138452 ফটো উপলব্ধ	462 নাম : গোলাম মোস্তাফা লস্কর পিতার নাম: ইউনুছ লস্কর বাড়ির নং : n0020 বয়স : 35 লিঙ্গ : পুরুষ	WPG0699322 ফটো উপলব্ধ
463 নাম : গোলাম মোর্তাজা লস্কর পিতার নাম: ইউনুছ লস্কর বাড়ির নং : n0020 বয়স : 34 লিঙ্গ : পুরুষ	WPG1236058 ফটো উপলব্ধ	464 নাম : গোলাম রসুল লস্কর পিতার নাম: ইউনুছ লস্কর বাড়ির নং : 021 বয়স : 53 লিঙ্গ : পুরুষ	DYQ1738558 ফটো উপলব্ধ	465 নাম : মর্জিনা লস্কর স্বামীর নাম: গোলামরসুল লস্কর বাড়ির নং : n0020 বয়স : 42 লিঙ্গ : মহিলা	DYQ2086841 ফটো উপলব্ধ
466 নাম : অবিজান লস্কর স্বামীর নাম: গোলাম নবী লস্কর বাড়ির নং : n0020 বয়স : 36 লিঙ্গ : মহিলা	DYQ2961159 ফটো উপলব্ধ	467 নাম : গোলাম নবী লস্কর পিতার নাম: ইউনুছ বাড়ির নং : n0020 বয়স : 36 লিঙ্গ : পুরুষ	WPG0467621 ফটো উপলব্ধ	468 নাম : ছামিনা লস্কর স্বামীর নাম: গোলাম মোস্তাফা লস্কর বাড়ির নং : n0020 বয়স : 33 লিঙ্গ : মহিলা	WPG0806968 ফটো উপলব্ধ
469 নাম : এছমোতারা লস্কর স্বামীর নাম: সাইদুল লস্কর বাড়ির নং : n0020 বয়স : 30 লিঙ্গ : মহিলা	WPG1235753 ফটো উপলব্ধ	470 নাম : মইদুল লস্কর পিতার নাম: গোলাম রসুল লস্কর বাড়ির নং : এন0039 বয়স : 26 লিঙ্গ : পুরুষ	WPG1979087 ফটো উপলব্ধ	471 নাম : জিয়াদালী লস্কর পিতার নাম: এরসাদ লস্কর বাড়ির নং : n0021 বয়স : 86 লিঙ্গ : পুরুষ	DYQ1738608 ফটো উপলব্ধ
472 নাম : রহিমালী লস্কর পিতার নাম: জিয়াদ লস্কর বাড়ির নং : n0021 বয়স : 56 লিঙ্গ : পুরুষ	WB/15/102/138901 ফটো উপলব্ধ	473 নাম : মাবুদা লস্কর পিতার নাম: জিয়াদ লস্কর বাড়ির নং : n0021 বয়স : 48 লিঙ্গ : মহিলা	DYQ2086700 ফটো উপলব্ধ	474 নাম : আলিনুর লস্কর পিতার নাম: জিয়াদ লস্কর বাড়ির নং : n0021 বয়স : 44 লিঙ্গ : পুরুষ	DYQ2463917 ফটো উপলব্ধ
475 নাম : সাহিদা লস্কর স্বামীর নাম: আলিনুর লস্কর বাড়ির নং : n0021 বয়স : 43 লিঙ্গ : মহিলা	DYQ2086726 ফটো উপলব্ধ	476 নাম : আমিনা লস্কর স্বামীর নাম: আমিনুদ্দিন লস্কর বাড়ির নং : n0021 বয়স : 42 লিঙ্গ : মহিলা	DYQ2086742 ফটো উপলব্ধ	477 নাম : মজিদা লস্কর স্বামীর নাম: আমিনুদ্দিন লস্কর বাড়ির নং : n0021 বয়স : 32 লিঙ্গ : মহিলা	WPG1236041 ফটো উপলব্ধ
478 নাম : তছলিমা লস্কর স্বামীর নাম: রহিম লস্কর বাড়ির নং : n0021 বয়স : 51 লিঙ্গ : মহিলা	WB/15/102/138451 ফটো উপলব্ধ	479 নাম : খোকন লস্কর পিতার নাম: রহিম আলি বাড়ির নং : 00এন বয়স : 22 লিঙ্গ : পুরুষ	WPG2014033 ফটো উপলব্ধ	480 নাম : আব্দুল আলিম লস্কর মায়ের নাম: সাহিদা লস্কর বাড়ির নং : এন00 বয়স : 21 লিঙ্গ : পুরুষ	WPG2013142 ফটো উপলব্ধ



481	WB/15/102/138073	ফটো উপলব্ধ	482	WPG0699397	ফটো উপলব্ধ	483	WPG1236009	ফটো উপলব্ধ
নাম : ফতেমা লক্কর স্বামীর নাম: ইউসুফ লক্কর বাড়ির নং : n0022 বয়স : 56 লিঙ্গ : মহিলা			নাম : গোলাম হাফিজ লক্কর পিতার নাম: ইউসুফ লক্কর বাড়ির নং : n0022 বয়স : 38 লিঙ্গ : পুরুষ			নাম : আনজয়ার লক্কর স্বামীর নাম: গোলাম আহমেদ লক্কর বাড়ির নং : n0022 বয়স : 38 লিঙ্গ : মহিলা		
484	WPG1235761	ফটো উপলব্ধ	485	WB/15/102/138874	ফটো উপলব্ধ	486	DYQ1738509	ফটো উপলব্ধ
নাম : আব্দুল মুহিত লক্কর পিতার নাম: ইউসুফ লক্কর বাড়ির নং : n0022 বয়স : 32 লিঙ্গ : পুরুষ			নাম : আনোয়ারা লক্কর স্বামীর নাম: সাহেব লক্কর বাড়ির নং : n0024 বয়স : 61 লিঙ্গ : মহিলা			নাম : মফিজুদ্দিন লক্কর পিতার নাম: রতন লক্কর বাড়ির নং : n0025 বয়স : 64 লিঙ্গ : পুরুষ		
487	WB/15/102/138589	ফটো উপলব্ধ	488	DYQ2961167	ফটো উপলব্ধ	489	WPG0806950	ফটো উপলব্ধ
নাম : আবোদা লক্কর স্বামীর নাম: মফিজুদ্দিন লক্কর বাড়ির নং : n0025 বয়স : 61 লিঙ্গ : মহিলা			নাম : সাজাহান লক্কর পিতার নাম: রতন লক্কর বাড়ির নং : n0025 বয়স : 38 লিঙ্গ : পুরুষ			নাম : আসমির লক্কর স্বামীর নাম: সাজাহান লক্কর বাড়ির নং : n0025 বয়স : 32 লিঙ্গ : মহিলা		
490	DYQ2961175	ফটো উপলব্ধ	491	DYQ1739093	ফটো উপলব্ধ	492	WB/15/102/138216	ফটো উপলব্ধ
নাম : মজিদ লক্কর মায়ের নাম: মরিয়ম লক্কর বাড়ির নং : n0025 বয়স : 48 লিঙ্গ : পুরুষ			নাম : সাজিদা লক্কর স্বামীর নাম: মাদার লক্কর বাড়ির নং : 029 বয়স : 60 লিঙ্গ : মহিলা			নাম : ছপুরা লক্কর স্বামীর নাম: নছিম লক্কর বাড়ির নং : n0027 বয়স : 51 লিঙ্গ : মহিলা		
493	WB/15/102/138670	ফটো উপলব্ধ	494	WB/15/102/138550	ফটো উপলব্ধ	495	WPG0900084	ফটো উপলব্ধ
নাম : আবেদ লক্কর পিতার নাম: ছয়েদ লক্কর বাড়ির নং : n0028 বয়স : 90 লিঙ্গ : পুরুষ			নাম : আনেকজান লক্কর স্বামীর নাম: আবেদ লক্কর বাড়ির নং : n0028 বয়স : 85 লিঙ্গ : মহিলা			নাম : সাইফুল লক্কর পিতার নাম: সাহাদাত লক্কর বাড়ির নং : n0109 বয়স : 36 লিঙ্গ : পুরুষ		
496	WPG1148428	ফটো উপলব্ধ	497	WB/15/102/138735	ফটো উপলব্ধ	498	DYQ1739523	ফটো উপলব্ধ
নাম : তানজিলা লক্কর স্বামীর নাম: সামসুল লক্কর বাড়ির নং : পঃব /136/177/নং109জী বয়স : 43 লিঙ্গ : মহিলা			নাম : কুরবান লক্কর পিতার নাম: মহাম্মাদ লক্কর বাড়ির নং : n0111 বয়স : 96 লিঙ্গ : পুরুষ			নাম : রিজিয়া লক্কর স্বামীর নাম: কুরবান লক্কর বাড়ির নং : n0111 বয়স : 86 লিঙ্গ : মহিলা		
499	WPG1236025	ফটো উপলব্ধ	500	WB/15/102/138841	ফটো উপলব্ধ	501	WB/15/102/138846	ফটো উপলব্ধ
নাম : ইরাক হোসেন লক্কর পিতার নাম: কুরবান লক্কর বাড়ির নং : n0111 বয়স : 32 লিঙ্গ : পুরুষ			নাম : খাজিম লক্কর পিতার নাম: নছিম লক্কর বাড়ির নং : n0033 বয়স : 56 লিঙ্গ : পুরুষ			নাম : ছামিনা লক্কর স্বামীর নাম: খাজিম লক্কর বাড়ির নং : n0033 বয়স : 51 লিঙ্গ : মহিলা		
502	DYQ2086866	ফটো উপলব্ধ	503	DYQ2086874	ফটো উপলব্ধ	504	DYQ2813665	ফটো উপলব্ধ
নাম : জয়নাল লক্কর পিতার নাম: নছিম লক্কর বাড়ির নং : n0033 বয়স : 47 লিঙ্গ : পুরুষ			নাম : রসিদা লক্কর স্বামীর নাম: জয়নাল লক্কর বাড়ির নং : n0033 বয়স : 46 লিঙ্গ : মহিলা			নাম : রাবিয়া লক্কর স্বামীর নাম: জয়নাল লক্কর বাড়ির নং : n0033 বয়স : 41 লিঙ্গ : মহিলা		
505	WPG0467753	ফটো উপলব্ধ	506	WPG1236033	ফটো উপলব্ধ	507	WPG1971324	ফটো উপলব্ধ
নাম : রহিম আলী লক্কর পিতার নাম: নছিম লক্কর বাড়ির নং : n0033 বয়স : 40 লিঙ্গ : পুরুষ			নাম : মোমেনা লক্কর স্বামীর নাম: রহিম আলী লক্কর বাড়ির নং : n0033 বয়স : 42 লিঙ্গ : মহিলা			নাম : রেশমা লক্কর স্বামীর নাম: আমির লক্কর বাড়ির নং : n0033 বয়স : 40 লিঙ্গ : মহিলা		
508	WB/15/102/138612	ফটো উপলব্ধ	509	WB/15/102/138188	ফটো উপলব্ধ	510	WB/15/102/138715	ফটো উপলব্ধ
নাম : হামিদ লক্কর পিতার নাম: হাজি লক্কর বাড়ির নং : n0069 বয়স : 59 লিঙ্গ : পুরুষ			নাম : আকলিমা লক্কর স্বামীর নাম: হামিদ লক্কর বাড়ির নং : n0069 বয়স : 51 লিঙ্গ : মহিলা			নাম : জোহরা লক্কর স্বামীর নাম: সাহাদাত লক্কর বাড়ির নং : n0109 বয়স : 57 লিঙ্গ : মহিলা		

511	WB/15/102/138304	নাম : সাজাহান লস্কর পিতার নাম: নুরালী লস্কর বাড়ির নং : n0109 বয়স : 56 লিঙ্গ : পুরুষ	ফটো উপলব্ধ	512	WB/15/102/138724	নাম : সামসুল লস্কর পিতার নাম: নুরালী লস্কর বাড়ির নং : n0109 বয়স : 53 লিঙ্গ : পুরুষ	ফটো উপলব্ধ	513	DYQ2743409	নাম : মহঃ আব্দুল ওহাব লস্কর পিতার নাম: সাহেবালী লস্কর বাড়ির নং : n0109 বয়স : 43 লিঙ্গ : পুরুষ	ফটো উপলব্ধ
514	WPG0806836	নাম : সাহারা বানু লস্কর মায়ের নাম: ছুপিয়া লস্কর বাড়ির নং : n0109 বয়স : 39 লিঙ্গ : মহিলা	ফটো উপলব্ধ	515	DYQ2813632	নাম : হাফিজা লস্কর স্বামীর নাম: খতিব লস্কর বাড়ির নং : n0113 বয়স : 58 লিঙ্গ : মহিলা	ফটো উপলব্ধ	516	DYQ2463990	নাম : ছয়েদালী লস্কর পিতার নাম: সামসুদ্দিন লস্কর বাড়ির নং : n0113 বয়স : 43 লিঙ্গ : পুরুষ	ফটো উপলব্ধ
517	DYQ2464006	নাম : ছামিনা লস্কর স্বামীর নাম: ছয়েদালী লস্কর বাড়ির নং : n0113 বয়স : 42 লিঙ্গ : মহিলা	ফটো উপলব্ধ	518	DYQ2464014	নাম : ছাকীলা লস্কর স্বামীর নাম: নছিমালী লস্কর বাড়ির নং : n0114 বয়স : 56 লিঙ্গ : মহিলা	ফটো উপলব্ধ	519	WPG0900316	নাম : সাইদুল লস্কর পিতার নাম: নাছিমালী লস্কর বাড়ির নং : n0114 বয়স : 36 লিঙ্গ : পুরুষ	ফটো উপলব্ধ
520	DYQ1795632	নাম : আয়েসা সেখ স্বামীর নাম: রসিদ সেখ বাড়ির নং : n0015 বয়স : 49 লিঙ্গ : মহিলা	ফটো উপলব্ধ	521	WB/15/102/138083	নাম : নুরালী লস্কর পিতার নাম: এজাহার লস্কর বাড়ির নং : n0016 বয়স : 71 লিঙ্গ : পুরুষ	ফটো উপলব্ধ	522	WB/15/102/138127	নাম : মজীনা লস্কর স্বামীর নাম: নুরালী লস্কর বাড়ির নং : n0016 বয়স : 66 লিঙ্গ : মহিলা	ফটো উপলব্ধ
523	DYQ2904365	নাম : মোজাফফর লস্কর পিতার নাম: নুরো লস্কর বাড়ির নং : n0016 বয়স : 39 লিঙ্গ : পুরুষ	ফটো উপলব্ধ	524	WPG1236074	নাম : জাহান্না মোজাফফর স্বামীর নাম: মোজাফফর লস্কর বাড়ির নং : n0016 বয়স : 39 লিঙ্গ : মহিলা	ফটো উপলব্ধ	525	WB/15/102/138118	নাম : থাকোমনি লস্কর স্বামীর নাম: ইয়াচিন লস্কর বাড়ির নং : n0017 বয়স : 91 লিঙ্গ : মহিলা	ফটো উপলব্ধ
526	DYQ2813608	নাম : আকিলা লস্কর পিতার নাম: ইয়াচিন লস্কর বাড়ির নং : n0017 বয়স : 76 লিঙ্গ : মহিলা	ফটো উপলব্ধ	527	DYQ2813590	নাম : আলাউদ্দীন লস্কর পিতার নাম: ইয়াচিন লস্কর বাড়ির নং : n0017 বয়স : 76 লিঙ্গ : পুরুষ	ফটো উপলব্ধ	528	WB/15/102/138240	নাম : তছলিমা লস্কর স্বামীর নাম: আলাউদ্দীন লস্কর বাড়ির নং : n0017 বয়স : 61 লিঙ্গ : মহিলা	ফটো উপলব্ধ
529	DYQ0228395	নাম : খাজেবস্স লস্কর পিতার নাম: ইয়াচিন লস্কর বাড়ির নং : n0017 বয়স : 61 লিঙ্গ : পুরুষ	ফটো উপলব্ধ	530	WB/15/102/138242	নাম : সাইদা লস্কর স্বামীর নাম: খাজেবস্স লস্কর বাড়ির নং : n0017 বয়স : 56 লিঙ্গ : মহিলা	ফটো উপলব্ধ	531	WPG0806828	নাম : হাজিলা লস্কর স্বামীর নাম: সাইফুল লস্কর বাড়ির নং : n0019 বয়স : 36 লিঙ্গ : মহিলা	ফটো উপলব্ধ
532	DYQ2904332	নাম : সাইফুল লস্কর পিতার নাম: ফকির লস্কর বাড়ির নং : n0019 বয়স : 37 লিঙ্গ : পুরুষ	ফটো উপলব্ধ	533	DYQ2904340	নাম : সাহাবুদ্দিন লস্কর পিতার নাম: ফকির লস্কর বাড়ির নং : n0019 বয়স : 39 লিঙ্গ : পুরুষ	ফটো উপলব্ধ	534	DYQ2904324	নাম : আঞ্জলি লস্কর স্বামীর নাম: জালালউদ্দিন লস্কর বাড়ির নং : n0019 বয়স : 39 লিঙ্গ : মহিলা	ফটো উপলব্ধ
535	DYQ2904316	নাম : জালালউদ্দিন লস্কর পিতার নাম: ফকির লস্কর বাড়ির নং : n0019 বয়স : 42 লিঙ্গ : পুরুষ	ফটো উপলব্ধ	536	WB/15/102/138301	নাম : আবোদালী লস্কর পিতার নাম: ফকির লস্কর বাড়ির নং : n0019 বয়স : 55 লিঙ্গ : পুরুষ	ফটো উপলব্ধ	537	WPG1235944	নাম : হাসেম লস্কর পিতার নাম: আমিরালী লস্কর বাড়ির নং : n0019 বয়স : 33 লিঙ্গ : পুরুষ	ফটো উপলব্ধ
538	WB/15/102/138235	নাম : গোলজান লস্কর স্বামীর নাম: আমিরালী লস্কর বাড়ির নং : n0019 বয়স : 51 লিঙ্গ : মহিলা	ফটো উপলব্ধ	539	WB/15/102/138258	নাম : আমিরালী লস্কর পিতার নাম: ফকির লস্কর বাড়ির নং : n0019 বয়স : 57 লিঙ্গ : পুরুষ	ফটো উপলব্ধ	540	WPG2014066	নাম : আজিজুল লস্কর পিতার নাম: আমিরালী লস্কর বাড়ির নং : 00এন বয়স : 24 লিঙ্গ : পুরুষ	ফটো উপলব্ধ

541	WPG0467258	নাম : রুনুফা লস্কর স্বামীর নাম: মিয়াবর লস্কর বাড়ির নং : n0018 বয়স : 42 লিঙ্গ : মহিলা	ফটো উপলব্ধ	542	DYQ1739101	নাম : জানয়ারা লস্কর স্বামীর নাম: ইয়াবর লস্কর বাড়ির নং : n0018 বয়স : 46 লিঙ্গ : মহিলা	ফটো উপলব্ধ	543	DYQ2813574	নাম : জরিফা লস্কর স্বামীর নাম: নূরমহম্মদ লস্কর বাড়ির নং : n0018 বয়স : 40 লিঙ্গ : মহিলা	ফটো উপলব্ধ
544	WB/15/102/138175	নাম : ইয়াবর লস্কর পিতার নাম: আকছেদ লস্কর বাড়ির নং : n0018 বয়স : 51 লিঙ্গ : পুরুষ	ফটো উপলব্ধ	545	WB/15/102/138847	নাম : মিঞারব লস্কর পিতার নাম: আকছেদ লস্কর বাড়ির নং : n0018 বয়স : 57 লিঙ্গ : পুরুষ	ফটো উপলব্ধ	546	WPG0699272	নাম : সিরাজুল লস্কর পিতার নাম: ছালাউদ্দিন লস্কর বাড়ির নং : n0018 বয়স : 35 লিঙ্গ : পুরুষ	ফটো উপলব্ধ
547	WB/15/102/138230	নাম : রসিদা লস্কর স্বামীর নাম: ছালাউদ্দিন লস্কর বাড়ির নং : n0018 বয়স : 59 লিঙ্গ : মহিলা	ফটো উপলব্ধ	548	WB/15/102/138810	নাম : ছালাউদ্দিন লস্কর পিতার নাম: আকছেদ লস্কর বাড়ির নং : n0018 বয়স : 64 লিঙ্গ : পুরুষ	ফটো উপলব্ধ	549	WB/15/102/138246	নাম : কারিমা লস্কর স্বামীর নাম: আকছেদ লস্কর বাড়ির নং : n0018 বয়স : 89 লিঙ্গ : মহিলা	ফটো উপলব্ধ
550	WPG1235936	নাম : সাবির হোসেন লস্কর পিতার নাম: নজিম আলি লস্কর বাড়ির নং : n0017 বয়স : 33 লিঙ্গ : পুরুষ	ফটো উপলব্ধ	551	DYQ2961134	নাম : রহিমা লস্কর স্বামীর নাম: তাহের আলি লস্কর বাড়ির নং : n0017 বয়স : 38 লিঙ্গ : মহিলা	ফটো উপলব্ধ	552	DYQ2961126	নাম : তাহের আলি লস্কর পিতার নাম: আলাউদ্দিন লস্কর বাড়ির নং : n0017 বয়স : 39 লিঙ্গ : পুরুষ	ফটো উপলব্ধ
553	DYQ2813616	নাম : নজিমালী লস্কর পিতার নাম: ইয়াচিন লস্কর বাড়ির নং : n0017 বয়স : 55 লিঙ্গ : পুরুষ	ফটো উপলব্ধ	554	WB/15/102/138229	নাম : আছমা সেখ স্বামীর নাম: খতিব সেখ বাড়ির নং : n0054 বয়স : 56 লিঙ্গ : মহিলা	ফটো উপলব্ধ	555	DYQ2961233	নাম : আজমত সেখ পিতার নাম: খতিব সেখ বাড়ির নং : n0054 বয়স : 39 লিঙ্গ : পুরুষ	ফটো উপলব্ধ
556	WPG1021914	নাম : হাসনা লস্কর স্বামীর নাম: আজমত সেখ বাড়ির নং : n0018 বয়স : 38 লিঙ্গ : মহিলা	ফটো উপলব্ধ	557	WPG1523380	নাম : হাফিজাদ্দিন শেখ পিতার নাম: হচেন শেখ বাড়ির নং : 0 বয়স : 31 লিঙ্গ : পুরুষ	ফটো উপলব্ধ	558	WPG2004752	নাম : সালমা সেখ স্বামীর নাম: হাফিজাদ্দিন শেখ বাড়ির নং : 0018 বয়স : 28 লিঙ্গ : মহিলা	ফটো উপলব্ধ
559	WPG1407451	নাম : আমান আলি সেখ পিতার নাম: খতিব সেখ বাড়ির নং : n0054 বয়স : 28 লিঙ্গ : পুরুষ	ফটো উপলব্ধ	560	WPG1481167	নাম : রেহেনা শেখ স্বামীর নাম: কোলীমুদদীন শেখ বাড়ির নং : n0206 বয়স : 32 লিঙ্গ : মহিলা	ফটো উপলব্ধ	561	WPG1657238	নাম : খতিব শেখ পিতার নাম: হারান সেখ বাড়ির নং : n0054 বয়স : 61 লিঙ্গ : পুরুষ	ফটো উপলব্ধ
562	WPG2007433	নাম : আসমিরা সেখ স্বামীর নাম: আমান আলি বাড়ির নং : এন00 বয়স : 25 লিঙ্গ : মহিলা	ফটো উপলব্ধ	563	WPG1523612	নাম : কাশ্মীরা সেখ স্বামীর নাম: জয়নাল শেখ বাড়ির নং : 0 বয়স : 30 লিঙ্গ : মহিলা	ফটো উপলব্ধ	564	WPG1649946	নাম : সেলিমা সর্দার স্বামীর নাম: আবুললেব সর্দার বাড়ির নং : 00 বয়স : 43 লিঙ্গ : মহিলা	ফটো উপলব্ধ
565	WPG1650084	নাম : অতিকুল সর্দার পিতার নাম: হনন সর্দার বাড়ির নং : 00 বয়স : 24 লিঙ্গ : পুরুষ	ফটো উপলব্ধ	566	DYQ2464097	নাম : আবুছালাম সর্দার পিতার নাম: মাওলা সর্দার বাড়ির নং : n0061 বয়স : 50 লিঙ্গ : পুরুষ	ফটো উপলব্ধ	567	WPG1824366	নাম : নূরবানু সর্দার পিতার নাম: আবু বাক্কার সর্দার বাড়ির নং : এন0061 বয়স : 23 লিঙ্গ : মহিলা	ফটো উপলব্ধ
568	WPG0900480	নাম : তছলিমা সর্দার পিতার নাম: মাওলা সর্দার বাড়ির নং : এন0061 বয়স : 34 লিঙ্গ : মহিলা	ফটো উপলব্ধ	569	WPG0900514	নাম : নূর আলম সর্দার পিতার নাম: নূর মহম্মদ সর্দার বাড়ির নং : এন0060 বয়স : 29 লিঙ্গ : পুরুষ	ফটো উপলব্ধ	570	WPG0900472	নাম : ফতোমা সর্দার পিতার নাম: আবু বাক্কার সর্দার বাড়ির নং : এন0061 বয়স : 33 লিঙ্গ : মহিলা	ফটো উপলব্ধ

বিধানসভা নির্বাচনক্ষেত্রের নং, নাম : 136-জয়নগর
ভাগ নং, নাম : 1-সর্দার,মোল্লা ও দর্জি পাড়া

571 নাম : আব্বাস উদ্দিন সর্দার পিতার নাম: আবু বাক্কার সর্দার বাড়ির নং : এন0061 বয়স : 33 লিঙ্গ : পুরুষ	WPG0900498 ফটো উপলব্ধ	572 নাম : আইমা সর্দার স্বামীর নাম: আব্বাস উদ্দিন সর্দার বাড়ির নং : এন0061 বয়স : 30 লিঙ্গ : মহিলা	WPG1481050 ফটো উপলব্ধ	573 নাম : রুবিনা সর্দার স্বামীর নাম: সাহাজামাল সর্দার বাড়ির নং : এন0093 বয়স : 28 লিঙ্গ : মহিলা	WPG1895465 ফটো উপলব্ধ
574 নাম : আয়িয়া সর্দার স্বামীর নাম: হাসিবুল সর্দার বাড়ির নং : n0187 বয়স : 27 লিঙ্গ : মহিলা	WPG1481100 ফটো উপলব্ধ	575 নাম : নুরজামাল সরদার পিতার নাম: নুরমোহাম্মাদ সরদার বাড়ির নং : n0060 বয়স : 26 লিঙ্গ : পুরুষ	WPG1481175 ফটো উপলব্ধ	576 নাম : হালিম সর্দার পিতার নাম: খোদা বক্স সর্দার বাড়ির নং : এন0092 বয়স : 25 লিঙ্গ : পুরুষ	WPG1895481 ফটো উপলব্ধ
577 নাম : সাইফুল সর্দার পিতার নাম: মায়ান সর্দার বাড়ির নং : n0093 বয়স : 28 লিঙ্গ : পুরুষ	WPG1407402 ফটো উপলব্ধ	578 নাম : খোদাবক্স সর্দার পিতার নাম: আওলাত সর্দার বাড়ির নং : n0060 বয়স : 45 লিঙ্গ : পুরুষ	DYQ2086940 ফটো উপলব্ধ	579 নাম : মিহিরন সন্দার স্বামীর নাম: খোদাবক্স সন্দার বাড়ির নং : n0060 বয়স : 44 লিঙ্গ : মহিলা	DYQ2086957 ফটো উপলব্ধ
580 নাম : খাজেবক্স সর্দার পিতার নাম: আওলাদ সর্দার বাড়ির নং : n0060 বয়স : 43 লিঙ্গ : পুরুষ	DYQ2086965 ফটো উপলব্ধ	581 নাম : আমিনা সর্দার স্বামীর নাম: খাজেবক্স সর্দার বাড়ির নং : n0060 বয়স : 38 লিঙ্গ : মহিলা	WPG1021732 ফটো উপলব্ধ	582 নাম : হাজরা সর্দার স্বামীর নাম: মাতলা সর্দার বাড়ির নং : n0061 বয়স : 66 লিঙ্গ : মহিলা	WB/15/102/138351 ফটো উপলব্ধ
583 নাম : আবুমতালেব সর্দার মায়ের নাম: হাজরা সর্দার বাড়ির নং : n0061 বয়স : 36 লিঙ্গ : পুরুষ	WPG0699496 ফটো উপলব্ধ	584 নাম : আবুবাক্যার সর্দার পিতার নাম: মাতলা সর্দার বাড়ির নং : n0061 বয়স : 56 লিঙ্গ : পুরুষ	WB/15/102/138063 ফটো উপলব্ধ	585 নাম : জেলেহার সর্দার স্বামীর নাম: আবুবাক্যার সর্দার বাড়ির নং : n0061 বয়স : 51 লিঙ্গ : মহিলা	WB/15/102/138350 ফটো উপলব্ধ
586 নাম : রাবিয়া সর্দার স্বামীর নাম: আবুছালাম সর্দার বাড়ির নং : n0061 বয়স : 39 লিঙ্গ : মহিলা	WPG0900159 ফটো উপলব্ধ	587 নাম : আবুতালেব সর্দার পিতার নাম: মাওলা সর্দার বাড়ির নং : n0061 বয়স : 36 লিঙ্গ : পুরুষ	WPG0900100 ফটো উপলব্ধ	588 নাম : রেহানা সর্দার স্বামীর নাম: হোসেন গাজী বাড়ির নং : n0061 বয়স : 37 লিঙ্গ : মহিলা	WPG0807040 ফটো উপলব্ধ
589 নাম : জয়নুর সর্দার স্বামীর নাম: মোজাহ্লেদ সর্দার বাড়ির নং : n0076 বয়স : 56 লিঙ্গ : মহিলা	DYQ2464121 ফটো উপলব্ধ	590 নাম : মুনহরী সর্দার পিতার নাম: মস্ত হার সর্দার বাড়ির নং : 077 বয়স : 60 লিঙ্গ : পুরুষ	DYQ1740190 ফটো উপলব্ধ	591 নাম : আমেনা সর্দার পিতার নাম: মস্তাহার সর্দার বাড়ির নং : n0076 বয়স : 59 লিঙ্গ : মহিলা	DYQ2464139 ফটো উপলব্ধ
592 নাম : নুমেহার সর্দার স্বামীর নাম: মুনহরী বাড়ির নং : 077 বয়স : 42 লিঙ্গ : মহিলা	DYQ2814168 ফটো উপলব্ধ	593 নাম : সিরাজুল সর্দার মায়ের নাম: আমেনা বাড়ির নং : 077 বয়স : 41 লিঙ্গ : পুরুষ	DYQ2814176 ফটো উপলব্ধ	594 নাম : হাকিমুদ্দিন সর্দার পিতার নাম: মোক্তাহার বাড়ির নং : n0076 বয়স : 40 লিঙ্গ : পুরুষ	DYQ2743516 ফটো উপলব্ধ
595 নাম : ইয়াহার সর্দার স্বামীর নাম: হাকিম সরদার বাড়ির নং : n0076 বয়স : 40 লিঙ্গ : মহিলা	WPG0699405 ফটো উপলব্ধ	596 নাম : সেরিনা সর্দার স্বামীর নাম: সিরাজুল সরদার বাড়ির নং : 077 বয়স : 40 লিঙ্গ : মহিলা	DYQ2961183 ফটো উপলব্ধ	597 নাম : আবিব সর্দার পিতার নাম: মুনহরী সর্দার বাড়ির নং : 00এন বয়স : 23 লিঙ্গ : পুরুষ	WPG2014199 ফটো উপলব্ধ
598 নাম : সাবির আলি সর্দার পিতার নাম: মুনহরী বাড়ির নং : 00এন বয়স : 20 লিঙ্গ : পুরুষ	WPG2014108 ফটো উপলব্ধ	599 নাম : আশরাফুদ্দিন সর্দার পিতার নাম: আয়েন সর্দার বাড়ির নং : n0095 বয়স : 27 লিঙ্গ : পুরুষ	WPG1407337 ফটো উপলব্ধ	600 নাম : কাশমির সর্দার স্বামীর নাম: আশরাফুদ্দিন সর্দার বাড়ির নং : n0095 বয়স : 20 লিঙ্গ : মহিলা	WPG1407352 ফটো উপলব্ধ

বিধানসভা নির্বাচনকেন্দ্রের নং, নাম : 136-জয়নগর
ভাগ নং, নাম : 1-সর্দার,মোল্লা ও দর্জি পাড়া

601 নাম : সুজাউদ্দিন সর্দার পিতার নাম: আয়েন সর্দার বাড়ির নং : n0095 বয়স : 31 লিঙ্গ : পুরুষ	WPG1407378 ফটো উপলব্ধ	602 নাম : আবু কাহার সর্দার পিতার নাম: মাওলা সর্দার বাড়ির নং : n0189 বয়স : 30 লিঙ্গ : পুরুষ	WPG1407139 ফটো উপলব্ধ	603 নাম : হাসিবুল সর্দার পিতার নাম: হাম্মান সর্দার বাড়ির নং : n0187 বয়স : 27 লিঙ্গ : পুরুষ	WPG1407113 ফটো উপলব্ধ
604 নাম : বাপী সর্দার পিতার নাম: মোজাম্মোল সর্দার বাড়ির নং : n0188 বয়স : 35 লিঙ্গ : পুরুষ	WPG1407121 ফটো উপলব্ধ	605 নাম : সায়ফুল সর্দার পিতার নাম: ইমাম সর্দার বাড়ির নং : n0186 বয়স : 28 লিঙ্গ : পুরুষ	WPG1407105 ফটো উপলব্ধ	606 নাম : গোলেহার সর্দার স্বামীর নাম: ফনে সর্দার বাড়ির নং : n0060 বয়স : 91 লিঙ্গ : মহিলা	WB/15/102/138730 ফটো উপলব্ধ
607 নাম : রহিমা সর্দার স্বামীর নাম: আওলাদ সর্দার বাড়ির নং : n0060 বয়স : 61 লিঙ্গ : মহিলা	WB/15/102/138348 ফটো উপলব্ধ	608 নাম : রিজিয়া সর্দার স্বামীর নাম: খোদাবক্স সর্দার বাড়ির নং : n0092 বয়স : 51 লিঙ্গ : মহিলা	WB/15/102/138791 ফটো উপলব্ধ	609 নাম : মাম্মান সর্দার পিতার নাম: ফকির সর্দার বাড়ির নং : n0093 বয়স : 66 লিঙ্গ : পুরুষ	WB/15/102/138816 ফটো উপলব্ধ
610 নাম : আকলিমা সর্দার স্বামীর নাম: মাম্মান সর্দার বাড়ির নং : n0093 বয়স : 61 লিঙ্গ : মহিলা	WB/15/102/138581 ফটো উপলব্ধ	611 নাম : সাহাজামাল সর্দার পিতার নাম: মাম্মান সর্দার বাড়ির নং : n0093 বয়স : 30 লিঙ্গ : পুরুষ	WPG1148410 ফটো উপলব্ধ	612 নাম : আব্দুল আলিম সর্দার পিতার নাম: মাম্মান সর্দার বাড়ির নং : 00এন বয়স : 22 লিঙ্গ : পুরুষ	WPG2004240 ফটো উপলব্ধ
613 নাম : হাম্মান সর্দার পিতার নাম: ফকির সর্দার বাড়ির নং : n0094 বয়স : 63 লিঙ্গ : পুরুষ	WB/15/102/138064 ফটো উপলব্ধ	614 নাম : ফিরুজা সর্দার স্বামীর নাম: হাম্মান সর্দার বাড়ির নং : n0094 বয়স : 59 লিঙ্গ : মহিলা	WB/15/102/138585 ফটো উপলব্ধ	615 নাম : রফিকুল সরদার পিতার নাম: হাম্মান সরদার বাড়ির নং : n0094 বয়স : 35 লিঙ্গ : পুরুষ	WPG0900175 ফটো উপলব্ধ
616 নাম : আয়েন সর্দার পিতার নাম: ফকির সর্দার বাড়ির নং : n0095 বয়স : 59 লিঙ্গ : পুরুষ	WB/15/102/138608 ফটো উপলব্ধ	617 নাম : ফিরুজা সর্দার স্বামীর নাম: আয়েন সর্দার বাড়ির নং : n0095 বয়স : 55 লিঙ্গ : মহিলা	WB/15/102/138587 ফটো উপলব্ধ	618 নাম : ইমাম সর্দার পিতার নাম: ফকির সর্দার বাড়ির নং : n0096 বয়স : 57 লিঙ্গ : পুরুষ	WB/15/102/138721 ফটো উপলব্ধ
619 নাম : ছায়েমা সর্দার স্বামীর নাম: ইমাম সর্দার বাড়ির নং : n0096 বয়স : 53 লিঙ্গ : মহিলা	WB/15/102/138584 ফটো উপলব্ধ	620 নাম : মরিজান সর্দার স্বামীর নাম: মোবারক সর্দার বাড়ির নং : n0096 বয়স : 23 লিঙ্গ : মহিলা	WPG0806877 ফটো উপলব্ধ	621 নাম : নুরমোহাম্মাদ সর্দার পিতার নাম: ফনে সর্দার বাড়ির নং : n0060 বয়স : 61 লিঙ্গ : পুরুষ	WB/15/102/138575 ফটো উপলব্ধ
622 নাম : আলোমা সর্দার স্বামীর নাম: নুরমোহাম্মাদ সর্দার বাড়ির নং : n0060 বয়স : 56 লিঙ্গ : মহিলা	WB/15/102/138349 ফটো উপলব্ধ	623 নাম : রহিম সর্দার পিতার নাম: ফকির সর্দার বাড়ির নং : n0087 বয়স : 51 লিঙ্গ : পুরুষ	DYQ2813699 ফটো উপলব্ধ	624 নাম : তানজিদা সর্দার স্বামীর নাম: রাইহানী বাড়ির নং : n0087 বয়স : 23 লিঙ্গ : মহিলা	DYQ2743508 ফটো উপলব্ধ
625 নাম : খোদা বক্স সর্দার পিতার নাম: মোক্তার সর্দার বাড়ির নং : n0092 বয়স : 56 লিঙ্গ : পুরুষ	DYQ2464105 ফটো উপলব্ধ	626 নাম : সাালেমা সর্দার স্বামীর নাম: হালিম সর্দার বাড়ির নং : এন0092 বয়স : 22 লিঙ্গ : মহিলা	WPG1964774 ফটো উপলব্ধ	627 নাম : আব্দুল আহাদ লস্কর পিতার নাম: সাহেব আলি লস্কর বাড়ির নং : n0183 বয়স : 27 লিঙ্গ : পুরুষ	WPG1407071 ফটো উপলব্ধ
628 নাম : হাজরা সর্দার স্বামীর নাম: সুজাউদ্দিন সর্দার বাড়ির নং : n0095 বয়স : 23 লিঙ্গ : মহিলা	WPG1481142 ফটো উপলব্ধ	629 নাম : মোরসেলি সরদার পিতার নাম: আব্দুল মোস্তাফিজ সরদার বাড়ির নং : 000 বয়স : 23 লিঙ্গ : মহিলা	WPG1922913 ফটো উপলব্ধ	630 নাম : সাইফুল সরদার পিতার নাম: খোদাবক্স সরদার বাড়ির নং : 000 বয়স : 24 লিঙ্গ : পুরুষ	WPG1937325 ফটো উপলব্ধ



631 নাম : ইয়াসমিন সরদার স্বামীর নাম: সাইফুল সরদার বাড়ির নং : 000 বয়স : 22 লিঙ্গ : মহিলা	WPG1926476 ফটো উপলব্ধ	632 নাম : লালবানু সরদার স্বামীর নাম: বাপি সরদার বাড়ির নং : 000 বয়স : 27 লিঙ্গ : মহিলা	WPG1935006 ফটো উপলব্ধ	633 নাম : সাবানা সরদার স্বামীর নাম: সাইফুল সরদার বাড়ির নং : 000 বয়স : 23 লিঙ্গ : মহিলা	WPG1922814 ফটো উপলব্ধ
# 634 নাম : রেজিনা সরদার স্বামীর নাম: আবিব সরদার বাড়ির নং : 000 বয়স : 23 লিঙ্গ : মহিলা	WPG1933167 ফটো উপলব্ধ	635 নাম : কাদের সরদার পিতার নাম: রহিম সরদার বাড়ির নং : 000 বয়স : 23 লিঙ্গ : পুরুষ	WPG1932730 ফটো উপলব্ধ	636 নাম : মিন্টু সেখ পিতার নাম: সাইদুল সেখ বাড়ির নং : 000 বয়স : 21 লিঙ্গ : পুরুষ	WPG1933837 ফটো উপলব্ধ
637 নাম : অলিনুর সেখ পিতার নাম: অজিত সেখ বাড়ির নং : 000 বয়স : 21 লিঙ্গ : পুরুষ	WPG1933688 ফটো উপলব্ধ	638 নাম : মঞ্জুর আকতার সেখ পিতার নাম: মহাউদ্দীন সেখ বাড়ির নং : 000 বয়স : 22 লিঙ্গ : পুরুষ	WPG1923044 ফটো উপলব্ধ	639 নাম : মোস্তাকিম সেখ পিতার নাম: জয়নাল সেখ বাড়ির নং : 000 বয়স : 22 লিঙ্গ : পুরুষ	WPG1933670 ফটো উপলব্ধ
640 নাম : মাহাবুব সেখ পিতার নাম: আবুরালিক সেখ বাড়ির নং : 000 বয়স : 22 লিঙ্গ : পুরুষ	WPG1930775 ফটো উপলব্ধ	641 নাম : সাহাবুদ্দিন সেখ পিতার নাম: দাউদ সেখ বাড়ির নং : 104 বয়স : 37 লিঙ্গ : পুরুষ	DYQ2904431 ফটো উপলব্ধ	642 নাম : আরিফা সেখ পিতার নাম: রাজ্জাক সেখ বাড়ির নং : 000 বয়স : 23 লিঙ্গ : মহিলা	WPG1866706 ফটো উপলব্ধ
643 নাম : রাইমা খাতুন স্বামীর নাম: আবুসদ্দিক সেখ বাড়ির নং : এন0036 বয়স : 27 লিঙ্গ : মহিলা	WPG1824390 ফটো উপলব্ধ	644 নাম : রুপাইদা সেখ স্বামীর নাম: নাসির উদ্দিন সেখ বাড়ির নং : এন0051 বয়স : 35 লিঙ্গ : মহিলা	WPG1824408 ফটো উপলব্ধ	645 নাম : মানচুরা সেখ পিতার নাম: জয়নাল সেখ বাড়ির নং : 000 বয়স : 21 লিঙ্গ : মহিলা	WPG1932409 ফটো উপলব্ধ
646 নাম : আসিরুল আলম পিতার নাম: আব্দুল সেখ বাড়ির নং : 000 বয়স : 23 লিঙ্গ : পুরুষ	WPG1929512 ফটো উপলব্ধ	647 নাম : রুকাইয়া সেখ পিতার নাম: খোদাবক্স সেখ বাড়ির নং : 000 বয়স : 23 লিঙ্গ : মহিলা	WPG1926492 ফটো উপলব্ধ	648 নাম : রেজিনা সেখ স্বামীর নাম: সাইফুল সেখ বাড়ির নং : 000 বয়স : 30 লিঙ্গ : মহিলা	WPG1932490 ফটো উপলব্ধ
649 নাম : সাবিনা সেখ স্বামীর নাম: হাচিবর রহোমান সেখ বাড়ির নং : 000 বয়স : 21 লিঙ্গ : মহিলা	WPG1926591 ফটো উপলব্ধ	650 নাম : হাফিজুল রহমান সেখ পিতার নাম: আলিম সেখ বাড়ির নং : 000 বয়স : 23 লিঙ্গ : পুরুষ	WPG1937374 ফটো উপলব্ধ	651 নাম : রুবিনা সেখ স্বামীর নাম: আনিসার সেখ বাড়ির নং : 000 বয়স : 23 লিঙ্গ : মহিলা	WPG1936616 ফটো উপলব্ধ
652 নাম : তমিনা সেখ স্বামীর নাম: আজিত সেখ বাড়ির নং : n0058 বয়স : 56 লিঙ্গ : মহিলা	WB/15/102/138333 ফটো উপলব্ধ	653 নাম : সাহাবুদ্দিন সেখ পিতার নাম: আজিত সেখ বাড়ির নং : n0058 বয়স : 43 লিঙ্গ : পুরুষ	WPG0699306 ফটো উপলব্ধ	654 নাম : মার্জিনা সেখ স্বামীর নাম: সাহাবুদ্দিন সেখ বাড়ির নং : n0058 বয়স : 36 লিঙ্গ : মহিলা	DYQ2961217 ফটো উপলব্ধ
655 নাম : আজিত সেখ পিতার নাম: বেশার সেখ বাড়ির নং : n0058 বয়স : 66 লিঙ্গ : পুরুষ	WB/15/102/138152 ফটো উপলব্ধ	656 নাম : হাজরা সেখ পিতার নাম: গনি সেখ বাড়ির নং : n0072 বয়স : 70 লিঙ্গ : মহিলা	DYQ1740265 ফটো উপলব্ধ	657 নাম : হচেন সেখ পিতার নাম: ইমাম সেখ বাড়ির নং : n0098 বয়স : 61 লিঙ্গ : পুরুষ	DYQ2464154 ফটো উপলব্ধ
658 নাম : হাসেম সেখ পিতার নাম: দাউদ সেখ বাড়ির নং : n0042 বয়স : 65 লিঙ্গ : পুরুষ	WPG1947860 ফটো উপলব্ধ	659 নাম : হাচিনা সেখ স্বামীর নাম: সহিদুল্যা সেখ বাড়ির নং : n0047 বয়স : 55 লিঙ্গ : মহিলা	WPG1946920 ফটো উপলব্ধ	660 নাম : সুজাউদ্দিন সেখ পিতার নাম: হচেন সেখ বাড়ির নং : n0098 বয়স : 36 লিঙ্গ : পুরুষ	WPG1235829 ফটো উপলব্ধ



661	WPG1235886	ফটো উপলব্ধ	662	WPG0468835	ফটো উপলব্ধ	663	WPG0900308	ফটো উপলব্ধ
নাম : সাহেব আলি সেখ পিতার নাম: হচেন সেখ বাড়ির নং : n0098 বয়স : 42 লিঙ্গ : পুরুষ			নাম : রসিদালী সেখ পিতার নাম: ইমাম সেখ বাড়ির নং : 099 বয়স : 30 লিঙ্গ : পুরুষ			নাম : ফতেমা সেখ স্বামীর নাম: রসিদালী সেখ বাড়ির নং : 099 বয়স : 37 লিঙ্গ : মহিলা		
664	WB/15/102/138822	ফটো উপলব্ধ	665	WB/15/102/138819	ফটো উপলব্ধ	666	WB/15/102/138805	ফটো উপলব্ধ
নাম : নছিমালী সেখ পিতার নাম: এরসাদ সেখ বাড়ির নং : n0100 বয়স : 81 লিঙ্গ : পুরুষ			নাম : জোহিরালী সেখ পিতার নাম: নছিম সেখ বাড়ির নং : n0100 বয়স : 61 লিঙ্গ : পুরুষ			নাম : জোবেদালী সেখ পিতার নাম: নছিম সেখ বাড়ির নং : n0100 বয়স : 61 লিঙ্গ : পুরুষ		
667	WPG1235894	ফটো উপলব্ধ	668	DYQ2465144	ফটো উপলব্ধ	669	WB/15/102/138315	ফটো উপলব্ধ
নাম : নুরজামাল সেখ পিতার নাম: আকতার সেখ বাড়ির নং : n0100 বয়স : 36 লিঙ্গ : পুরুষ			নাম : হারফিজা সেখ স্বামীর নাম: আলিম বাড়ির নং : n0100 বয়স : 30 লিঙ্গ : মহিলা			নাম : হামিদা সেখ স্বামীর নাম: জোহর সেখ বাড়ির নং : n0101 বয়স : 56 লিঙ্গ : মহিলা		
670	WB/15/102/138457	ফটো উপলব্ধ	671	WB/15/102/138316	ফটো উপলব্ধ	672	DYQ1739333	ফটো উপলব্ধ
নাম : আইমা সেখ স্বামীর নাম: জোবেদ সেখ বাড়ির নং : n0101 বয়স : 56 লিঙ্গ : মহিলা			নাম : নুরনেহার সেখ স্বামীর নাম: আকতার সেখ বাড়ির নং : n0101 বয়স : 51 লিঙ্গ : মহিলা			নাম : আলিম সেখ পিতার নাম: নজিমালী সেখ বাড়ির নং : n0101 বয়স : 47 লিঙ্গ : পুরুষ		
673	DYQ1739713	ফটো উপলব্ধ	674	WB/15/102/138126	ফটো উপলব্ধ	675	WPG1235704	ফটো উপলব্ধ
নাম : তয়েপালি সেখ পিতার নাম: নজিম সেখ বাড়ির নং : 103 বয়স : 56 লিঙ্গ : পুরুষ			নাম : তাহেরালী সেখ পিতার নাম: নজিম সেখ বাড়ির নং : n0102 বয়স : 51 লিঙ্গ : পুরুষ			নাম : আতিকুল হোসেন সেখ পিতার নাম: তাহেরালী সেখ বাড়ির নং : n0102 বয়স : 29 লিঙ্গ : পুরুষ		
676	DYQ2813749	ফটো উপলব্ধ	677	DYQ1740232	ফটো উপলব্ধ	678	WPG1235845	ফটো উপলব্ধ
নাম : বাবুরালী সেখ পিতার নাম: নজিম সেখ বাড়ির নং : 103 বয়স : 45 লিঙ্গ : পুরুষ			নাম : ইয়াহার সেখ স্বামীর নাম: বাবুরালী সেখ বাড়ির নং : 103 বয়স : 46 লিঙ্গ : মহিলা			নাম : জাকির সেখ পিতার নাম: নজিম সেখ বাড়ির নং : n0102 বয়স : 34 লিঙ্গ : পুরুষ		
679	WPG1235639	ফটো উপলব্ধ	680	WB/15/102/138139	ফটো উপলব্ধ	681	DYQ2904381	ফটো উপলব্ধ
নাম : সাহিদা সেখ স্বামীর নাম: জাকির সেখ বাড়ির নং : n0102 বয়স : 30 লিঙ্গ : মহিলা			নাম : রেহেনা সেখ স্বামীর নাম: তয়েপ সেখ বাড়ির নং : n0102 বয়স : 51 লিঙ্গ : মহিলা			নাম : সাইদুল্যা সেখ পিতার নাম: আব্দুল রহমান সেখ বাড়ির নং : 58 বয়স : 40 লিঙ্গ : পুরুষ		
682	WPG1322783	ফটো উপলব্ধ	683	WB/15/102/138359	ফটো উপলব্ধ	684	DYQ2464147	ফটো উপলব্ধ
নাম : সাইফুল সেখ পিতার নাম: খলিল সেখ বাড়ির নং : n0177 বয়স : 30 লিঙ্গ : পুরুষ			নাম : খতেজান সেখ স্বামীর নাম: আঃ রহমান সেখ বাড়ির নং : n0057 বয়স : 66 লিঙ্গ : মহিলা			নাম : সিরাজ সেখ পিতার নাম: আব্দুল রহমান সেখ বাড়ির নং : n0057 বয়স : 41 লিঙ্গ : পুরুষ		
685	WPG1322759	ফটো উপলব্ধ	686	WPG1322767	ফটো উপলব্ধ	687	WPG1322692	ফটো উপলব্ধ
নাম : কারিমা সেখ স্বামীর নাম: সুজাউদ্দিন সেখ বাড়ির নং : n0098 বয়স : 31 লিঙ্গ : মহিলা			নাম : ফুলজান সেখ স্বামীর নাম: সাহেব আলি সেখ বাড়ির নং : n0098 বয়স : 38 লিঙ্গ : মহিলা			নাম : মাবিয়া সেখ স্বামীর নাম: কারিম সেখ বাড়ির নং : n0098 বয়স : 30 লিঙ্গ : মহিলা		
688	WPG1934157	ফটো উপলব্ধ	689	WPG1936244	ফটো উপলব্ধ	690	WPG1322700	ফটো উপলব্ধ
নাম : আবিব সেখ পিতার নাম: তাহের আলি সেখ বাড়ির নং : 000 বয়স : 23 লিঙ্গ : পুরুষ			নাম : ফিরোজ সেখ পিতার নাম: খাতিব সেখ বাড়ির নং : 000 বয়স : 23 লিঙ্গ : পুরুষ			নাম : কাশিরা সেখ স্বামীর নাম: ইব্রাহিম সেখ বাড়ির নং : n0055 বয়স : 32 লিঙ্গ : মহিলা		

691 নাম : রেহেনা সেখ স্বামীর নাম: সাজাহান সেখ বাড়ির নং : n0052 বয়স : 32 লিঙ্গ : মহিলা	WPG1322718 ফটো উপলব্ধ	692 নাম : সোনালী সেখ স্বামীর নাম: হাসানুর সেখ বাড়ির নং : n0071 বয়স : 27 লিঙ্গ : মহিলা	WPG1481126 ফটো উপলব্ধ	693 নাম : মোমেনা সেখ স্বামীর নাম: রাজ্জাক সেখ বাড়ির নং : n0099 বয়স : 55 লিঙ্গ : মহিলা	WPG1481092 ফটো উপলব্ধ
694 নাম : টুকটুকি সেখ স্বামীর নাম: শাজাহান সেখ বাড়ির নং : n0058 বয়স : 30 লিঙ্গ : মহিলা	WPG1481027 ফটো উপলব্ধ	695 নাম : রোকিয়া সেখ স্বামীর নাম: আজগার আলি সেখ বাড়ির নং : n0194 বয়স : 32 লিঙ্গ : মহিলা	WPG1407188 ফটো উপলব্ধ	696 নাম : আনচার সেখ পিতার নাম: মনচুর সেখ বাড়ির নং : n0055 বয়স : 29 লিঙ্গ : পুরুষ	WPG1322601 ফটো উপলব্ধ
697 নাম : আনোয়ারা সেখ স্বামীর নাম: আতিরহমান সেখ বাড়ির নং : n0022 বয়স : 30 লিঙ্গ : মহিলা	WPG1322593 ফটো উপলব্ধ	698 নাম : সাইফুল সেখ পিতার নাম: খলিল সেখ বাড়ির নং : n0053 বয়স : 30 লিঙ্গ : পুরুষ	WPG1322627 ফটো উপলব্ধ	699 নাম : খয়রুল সেখ পিতার নাম: খলিল সেখ বাড়ির নং : n0053 বয়স : 29 লিঙ্গ : পুরুষ	WPG1322635 ফটো উপলব্ধ
700 নাম : সাজাহান সেখ পিতার নাম: হায়রাফ সেখ বাড়ির নং : n0052 বয়স : 33 লিঙ্গ : পুরুষ	WPG1322650 ফটো উপলব্ধ	701 নাম : রাইহান সেখ পিতার নাম: জোবেদালি সেখ বাড়ির নং : n0100 বয়স : 28 লিঙ্গ : পুরুষ	WPG1407428 ফটো উপলব্ধ	702 নাম : আব্বাস সেখ পিতার নাম: খতিব সেখ বাড়ির নং : n0044 বয়স : 33 লিঙ্গ : পুরুষ	WPG1407436 ফটো উপলব্ধ
703 নাম : রাজ্জাক সেখ পিতার নাম: দাউদ সেখ বাড়ির নং : n0099 বয়স : 32 লিঙ্গ : পুরুষ	WB/15/102/138089 ফটো উপলব্ধ	704 নাম : মহাচেন্দ্র সেখ পিতার নাম: রাজ্জাক সেখ বাড়ির নং : n0040 বয়স : 32 লিঙ্গ : পুরুষ	WPG2006906 ফটো উপলব্ধ	705 নাম : জাহানারা সেখ পিতার নাম: আব্দুর রসিদ সেখ বাড়ির নং : n0043 বয়স : 59 লিঙ্গ : মহিলা	WB/15/102/138362 ফটো উপলব্ধ
706 নাম : দাইহান সেখ পিতার নাম: জোবেদালী সেখ বাড়ির নং : n0100 বয়স : 26 লিঙ্গ : পুরুষ	WPG1480979 ফটো উপলব্ধ	707 নাম : সাহিদা সরদার পিতার নাম: নায়েব সরদার বাড়ির নং : 000 বয়স : 37 লিঙ্গ : মহিলা	WPG0471524 ফটো উপলব্ধ	708 নাম : সাইদুল সেখ পিতার নাম: খলিল সেখ বাড়ির নং : n0035 বয়স : 27 লিঙ্গ : পুরুষ	WPG1480987 ফটো উপলব্ধ
709 নাম : আজিজুল সর্দার পিতার নাম: মোজাহ্বেল সর্দার বাড়ির নং : 000 বয়স : 30 লিঙ্গ : পুরুষ	WPG1322841 ফটো উপলব্ধ	710 নাম : আচিয়া সেখ স্বামীর নাম: আজিত সেখ বাড়ির নং : n0058 বয়স : 65 লিঙ্গ : মহিলা	WPG1872613 ফটো উপলব্ধ	711 নাম : আমিরুল সেখ পিতার নাম: আব্দুরালী সেখ বাড়ির নং : n0048 বয়স : 33 লিঙ্গ : পুরুষ	WPG1021955 ফটো উপলব্ধ
712 নাম : আজগার আলি সেখ পিতার নাম: গনি সেখ বাড়ির নং : n0072 বয়স : 31 লিঙ্গ : পুরুষ	WPG1021831 ফটো উপলব্ধ	713 নাম : সাবির হোসেন সেখ পিতার নাম: আজিত সেখ বাড়ির নং : n0058 বয়স : 27 লিঙ্গ : পুরুষ	WPG1481001 ফটো উপলব্ধ	714 নাম : বিউটি সেখ স্বামীর নাম: ইকবাল সেখ বাড়ির নং : - বয়স : 25 লিঙ্গ : মহিলা	WPG1649813 ফটো উপলব্ধ
715 নাম : সাজিজুল সেখ পিতার নাম: জালিল সেখ বাড়ির নং : n0048 বয়স : 33 লিঙ্গ : পুরুষ	WPG1481019 ফটো উপলব্ধ	716 নাম : সাবির হোসেন সেখ পিতার নাম: দাউদ আলি সেখ বাড়ির নং : n0104 বয়স : 36 লিঙ্গ : পুরুষ	WPG0699181 ফটো উপলব্ধ	717 নাম : আনচার মোল্লা পিতার নাম: রাইচ মোল্লা বাড়ির নং : 000 বয়স : 23 লিঙ্গ : পুরুষ	WPG1924992 ফটো উপলব্ধ
718 নাম : আফসরুল সেখ স্বামীর নাম: আমিরুল সেখ বাড়ির নং : n0048 বয়স : 33 লিঙ্গ : মহিলা	WPG1322528 ফটো উপলব্ধ	719 নাম : মজিত আলিসেখ পিতার নাম: দাউদ সেখ বাড়ির নং : n0044 বয়স : 33 লিঙ্গ : পুরুষ	WB/15/102/138045 ফটো উপলব্ধ	720 নাম : জাইদুল সেখ পিতার নাম: হান্নান সেখ বাড়ির নং : n0045 বয়স : 32 লিঙ্গ : পুরুষ	WPG1322544 ফটো উপলব্ধ



721 নাম : হাসনাবানু সেখ পিতার নাম: হােসেম সেখ বাড়ির নং : n0042 বয়স : 26 লিঙ্গ : মহিলা	WPG1481225 ফটো উপলব্ধ	722 নাম : লুৎফর নেছার সেখ স্বামীর নাম: সেকেন্দার সেখ বাড়ির নং : n0050 বয়স : 61 লিঙ্গ : মহিলা	WB/15/102/138164 ফটো উপলব্ধ	723 নাম : আনোয়ারা বেগম স্বামীর নাম: জয়জল্যা সেখ বাড়ির নং : n0046 বয়স : 26 লিঙ্গ : মহিলা	DYQ2961191 ফটো উপলব্ধ
724 নাম : তোয়েব বেগম স্বামীর নাম: সাহােসেম সেখ বাড়ির নং : 000 বয়স : 33 লিঙ্গ : মহিলা	WPG1937663 ফটো উপলব্ধ	725 নাম : সাহানারা সেখ স্বামীর নাম: সিরাজ সেখ বাড়ির নং : n0057 বয়স : 40 লিঙ্গ : মহিলা	WPG1322809 ফটো উপলব্ধ	726 নাম : সাহাজাহানু বেগম স্বামীর নাম: আজিত সেখ বাড়ির নং : n0068 বয়স : 33 লিঙ্গ : পুরুষ	DYQ2961209 ফটো উপলব্ধ
727 নাম : সাদ্দাম সেখ পিতার নাম: আজিত সেখ বাড়ির নং : n0068 বয়স : 33 লিঙ্গ : পুরুষ	WPG1021799 ফটো উপলব্ধ	728 নাম : জয়নাল সেখ পিতার নাম: গনি সেখ বাড়ির নং : n0071 বয়স : 54 লিঙ্গ : পুরুষ	WB/15/102/138060 ফটো উপলব্ধ	729 নাম : মোনহারা সেখ স্বামীর নাম: জয়নাল সেখ বাড়ির নং : n0071 বয়স : 45 লিঙ্গ : মহিলা	DYQ2464220 ফটো উপলব্ধ
730 নাম : জিয়াফুল সেখ পিতার নাম: তোয়েপ আলি সেখ বাড়ির নং : n0102 বয়স : 28 লিঙ্গ : পুরুষ	WPG1322833 ফটো উপলব্ধ	731 নাম : রাজু সেখ পিতার নাম: মজিবর সেখ বাড়ির নং : এন0048 বয়স : 25 লিঙ্গ : পুরুষ	WPG1824309 ফটো উপলব্ধ	732 নাম : নিজাম উদ্দিন মন্ডল পিতার নাম: হবিবুল্লা মন্ডল বাড়ির নং : এন0140 বয়স : 24 লিঙ্গ : পুরুষ	WPG1763747 ফটো উপলব্ধ
733 নাম : সাহাজামাল সেখ পিতার নাম: আকতার সেখ বাড়ির নং : এন0101 বয়স : 25 লিঙ্গ : পুরুষ	WPG1763531 ফটো উপলব্ধ	734 নাম : ছালামত সেখ পিতার নাম: আহমদ সেখ বাড়ির নং : n0104 বয়স : 39 লিঙ্গ : পুরুষ	DYQ2904407 ফটো উপলব্ধ	735 নাম : ছরযা শেখ স্বামীর নাম: সেলিম সেখ বাড়ির নং : n0104 বয়স : 32 লিঙ্গ : মহিলা	WPG1148451 ফটো উপলব্ধ
736 নাম : খালেদা সেখ স্বামীর নাম: সৈদুলযা শেখ বাড়ির নং : 58 বয়স : 37 লিঙ্গ : মহিলা	WPG0806893 ফটো উপলব্ধ	737 নাম : আবিদা সেখ স্বামীর নাম: নূর উদ্দিন সেখ বাড়ির নং : 00 বয়স : 27 লিঙ্গ : মহিলা	WPG1524073 ফটো উপলব্ধ	738 নাম : হাসানুর সেখ পিতার নাম: জয়নাল সেখ বাড়ির নং : এন0071 বয়স : 25 লিঙ্গ : পুরুষ	WPG1524024 ফটো উপলব্ধ
739 নাম : তাসরিমা বেগম স্বামীর নাম: সাইফুল সেখ বাড়ির নং : 000 বয়স : 28 লিঙ্গ : মহিলা	WPG1523984 ফটো উপলব্ধ	740 নাম : জরিণা সেখ স্বামীর নাম: সাদ্দাম সেখ বাড়ির নং : 00 বয়স : 29 লিঙ্গ : মহিলা	WPG1523869 ফটো উপলব্ধ	741 নাম : সেলিম সেখ পিতার নাম: আহমদ ঙ বাড়ির নং : n0104 বয়স : 36 লিঙ্গ : পুরুষ	WPG1021963 ফটো উপলব্ধ
742 নাম : নূরনেছার সেখ স্বামীর নাম: হাবিবুল্যা শেখ বাড়ির নং : n0103 বয়স : 36 লিঙ্গ : মহিলা	WPG0468678 ফটো উপলব্ধ	743 নাম : সেরিনা মন্ডল স্বামীর নাম: জলফিকার মন্ডল বাড়ির নং : n0102 বয়স : 30 লিঙ্গ : মহিলা	WPG1352079 ফটো উপলব্ধ	744 নাম : সুরাজ শেখ পিতার নাম: রাসিদ আলি সেখ বাড়ির নং : 00 বয়স : 23 লিঙ্গ : পুরুষ	WPG1649904 ফটো উপলব্ধ
745 নাম : আনসারী সেখ স্বামীর নাম: কুতুব উদ্দিন সেখ বাড়ির নং : 00 বয়স : 30 লিঙ্গ : মহিলা	WPG1650100 ফটো উপলব্ধ	746 নাম : আজিজুল সেখ পিতার নাম: হচেন সেখ বাড়ির নং : 00 বয়স : 24 লিঙ্গ : পুরুষ	WPG1649888 ফটো উপলব্ধ	747 নাম : হাবিবুল্যা সেখ পিতার নাম: দাউদ সেখ বাড়ির নং : n0103 বয়স : 42 লিঙ্গ : পুরুষ	DYQ2464238 ফটো উপলব্ধ
748 নাম : আচিয়া সেখ স্বামীর নাম: তাহেরালি সেখ বাড়ির নং : n0102 বয়স : 49 লিঙ্গ : মহিলা	WB/15/102/138140 ফটো উপলব্ধ	749 নাম : হামিদা সেখ স্বামীর নাম: জমির আলি সেখ বাড়ির নং : n0102 বয়স : 39 লিঙ্গ : মহিলা	WPG1235787 ফটো উপলব্ধ	750 নাম : জামিরালি সেখ পিতার নাম: নজিম আলি সেখ বাড়ির নং : n0102 বয়স : 38 লিঙ্গ : পুরুষ	DYQ2904423 ফটো উপলব্ধ



751 নাম : ইয়ারুল সেখ পিতার নাম: তয়েপালী সেখ বাড়ির নং : 103 বয়স : 31 লিঙ্গ : পুরুষ	WPG1235779 ফটো উপলব্ধ	752 নাম : সহানার শেখ স্বামীর নাম: ইয়ারুল সেখ বাড়ির নং : 103 বয়স : 31 লিঙ্গ : মহিলা	WPG1235647 ফটো উপলব্ধ	753 নাম : আতির রহমান সেখ পিতার নাম: তাহের আলি সেখ বাড়ির নং : n0102 বয়স : 31 লিঙ্গ : পুরুষ	WPG1235795 ফটো উপলব্ধ
754 নাম : মমতাজ বেগম স্বামীর নাম: আতিকুল হোসেন সেখ বাড়ির নং : n0102 বয়স : 30 লিঙ্গ : মহিলা	WPG1235803 ফটো উপলব্ধ	755 নাম : হামিদা সেখ স্বামীর নাম: দাউদ সেখ বাড়ির নং : n0104 বয়স : 71 লিঙ্গ : মহিলা	WB/15/102/138071 ফটো উপলব্ধ	756 নাম : আহম্মাদ সেখ পিতার নাম: আবুরালি সেখ বাড়ির নং : n0104 বয়স : 63 লিঙ্গ : পুরুষ	WB/15/102/138056 ফটো উপলব্ধ
757 নাম : ছাকিলা সেখ স্বামীর নাম: আম্মাদ সেখ বাড়ির নং : n0104 বয়স : 56 লিঙ্গ : মহিলা	WB/15/102/138110 ফটো উপলব্ধ	758 নাম : সালেহা বেগম স্বামীর নাম: ইসলামত সেখ বাড়ির নং : n0104 বয়স : 49 লিঙ্গ : মহিলা	WPG0806513 ফটো উপলব্ধ	759 নাম : মুসলিমা সেখ স্বামীর নাম: মজিদ বাড়ির নং : n0104 বয়স : 37 লিঙ্গ : মহিলা	DYQ2961225 ফটো উপলব্ধ
760 নাম : আচিয়া সেখ স্বামীর নাম: সাবির হোসেন সেখ বাড়ির নং : n0104 বয়স : 31 লিঙ্গ : মহিলা	WPG1235696 ফটো উপলব্ধ	761 নাম : এবাদুল্যা সেখ পিতার নাম: ইসমাইল বাড়ির নং : n0047 বয়স : 39 লিঙ্গ : পুরুষ	DYQ2743557 ফটো উপলব্ধ	762 নাম : মহিমা সেখ স্বামীর নাম: এবাদুল্লা সেখ বাড়ির নং : n0047 বয়স : 37 লিঙ্গ : মহিলা	DYQ2904373 ফটো উপলব্ধ
763 নাম : মজিবর সেখ পিতার নাম: আবুরালি সেখ বাড়ির নং : n0048 বয়স : 61 লিঙ্গ : পুরুষ	WB/15/102/138061 ফটো উপলব্ধ	764 নাম : রসনারা সেখ স্বামীর নাম: মজিবর সেখ বাড়ির নং : n0048 বয়স : 56 লিঙ্গ : মহিলা	WPG1599828 ফটো উপলব্ধ	765 নাম : রাবিয়া সেখ স্বামীর নাম: মনচুর সেখ বাড়ির নং : n0055 বয়স : 56 লিঙ্গ : মহিলা	WB/15/102/138222 ফটো উপলব্ধ
766 নাম : ইম্রাফিল সেখ পিতার নাম: মনচুর সেখ বাড়ির নং : n0055 বয়স : 36 লিঙ্গ : পুরুষ	WPG0900209 ফটো উপলব্ধ	767 নাম : খোদাবক্স সেখ পিতার নাম: নুরালী সেখ বাড়ির নং : 57 বয়স : 43 লিঙ্গ : পুরুষ	DYQ2813715 ফটো উপলব্ধ	768 নাম : ফিরুজা সেখ স্বামীর নাম: খোদাবক্স সেখ বাড়ির নং : 57 বয়স : 42 লিঙ্গ : মহিলা	DYQ2813723 ফটো উপলব্ধ
769 নাম : অলিউল্লা সেখ পিতার নাম: নুরআলী সেখ বাড়ির নং : 57 বয়স : 44 লিঙ্গ : পুরুষ	DYQ2813731 ফটো উপলব্ধ	770 নাম : আমিনা সেখ স্বামীর নাম: উলিউল্যা সেখ বাড়ির নং : n0066 বয়স : 39 লিঙ্গ : মহিলা	DYQ2904415 ফটো উপলব্ধ	771 নাম : মজিদা সেখ স্বামীর নাম: ছন্নাত সেখ বাড়ির নং : n0034 বয়স : 56 লিঙ্গ : মহিলা	WB/15/102/138835 ফটো উপলব্ধ
772 নাম : গিয়াসউদ্দিন সেখ মায়ের নাম: মজিদা সেখ বাড়ির নং : n0034 বয়স : 38 লিঙ্গ : পুরুষ	WPG1235720 ফটো উপলব্ধ	773 নাম : সেলিমা সেখ স্বামীর নাম: গিয়াস উদ্দিন সেখ বাড়ির নং : n0034 বয়স : 39 লিঙ্গ : মহিলা	WPG1235654 ফটো উপলব্ধ	774 নাম : খলিল সেখ পিতার নাম: মোকছেদ সেখ বাড়ির নং : n0035 বয়স : 57 লিঙ্গ : পুরুষ	WB/15/102/138310 ফটো উপলব্ধ
775 নাম : ছায়াতন সেখ স্বামীর নাম: খলিল সেখ বাড়ির নং : n0035 বয়স : 53 লিঙ্গ : মহিলা	WB/15/102/138397 ফটো উপলব্ধ	776 নাম : আবু ছিদ্দিক সেখ পিতার নাম: হোরাপ সেখ বাড়ির নং : n0036 বয়স : 40 লিঙ্গ : পুরুষ	WPG0468702 ফটো উপলব্ধ	777 নাম : জয়নুর সেখ পিতার নাম: আবু ছিদ্দিক সেখ বাড়ির নং : n0036 বয়স : 33 লিঙ্গ : মহিলা	WPG1236090 ফটো উপলব্ধ
778 নাম : আব্দুল সেখ পিতার নাম: হোরাব সেখ বাড়ির নং : 103 বয়স : 39 লিঙ্গ : পুরুষ	DYQ2904449 ফটো উপলব্ধ	779 নাম : আসিদা সেখ স্বামীর নাম: আব্দুল সেখ বাড়ির নং : 103 বয়স : 38 লিঙ্গ : মহিলা	DYQ2961241 ফটো উপলব্ধ	780 নাম : মুছলিমা সেখ স্বামীর নাম: হাসেম সেখ বাড়ির নং : n0042 বয়স : 56 লিঙ্গ : মহিলা	WB/15/102/138364 ফটো উপলব্ধ



781 নাম : মোনার হোসেন সেখ পিতার নাম: হোসেন সেখ বাড়ির নং : এন0042 বয়স : 24 লিঙ্গ : পুরুষ	WPG2005924 ফটো উপলব্ধ	782 নাম : আবির হোসেন সেখ পিতার নাম: হোসেন সেখ বাড়ির নং : এন0042 বয়স : 22 লিঙ্গ : পুরুষ	WPG2005916 ফটো উপলব্ধ	783 নাম : মনচুর সেখ পিতার নাম: হজরত সেখ বাড়ির নং : n0055 বয়স : 61 লিঙ্গ : পুরুষ	WB/15/102/138389 ফটো উপলব্ধ
784 নাম : নাসির উদ্দিন সেখ পিতার নাম: আসরাফ বাড়ির নং : n0051 বয়স : 38 লিঙ্গ : পুরুষ	DYQ2743540 ফটো উপলব্ধ	785 নাম : নূরউদ্দিন সেখ পিতার নাম: আসরাফ সেখ বাড়ির নং : n0051 বয়স : 36 লিঙ্গ : পুরুষ	WPG0699173 ফটো উপলব্ধ	786 নাম : ছায়রাপ সেখ পিতার নাম: আজহার সেখ বাড়ির নং : n0052 বয়স : 61 লিঙ্গ : পুরুষ	WB/15/102/138086 ফটো উপলব্ধ
787 নাম : সাজিদা সেখ স্বামীর নাম: ছায়রাব সেখ বাড়ির নং : n0052 বয়স : 56 লিঙ্গ : মহিলা	WB/15/102/138219 ফটো উপলব্ধ	788 নাম : খলিল সেখ পিতার নাম: আচাদ সেখ বাড়ির নং : n0053 বয়স : 59 লিঙ্গ : পুরুষ	WB/15/102/138818 ফটো উপলব্ধ	789 নাম : সালেহার সেখ স্বামীর নাম: খলিল সেখ বাড়ির নং : n0053 বয়স : 56 লিঙ্গ : মহিলা	WB/15/102/138165 ফটো উপলব্ধ
790 নাম : আবদুল জলিল সেখ পিতার নাম: আচাদ সেখ বাড়ির নং : n0044 বয়স : 61 লিঙ্গ : পুরুষ	WB/15/102/138144 ফটো উপলব্ধ	791 নাম : আদুরী সেখ স্বামীর নাম: জলিল সেখ বাড়ির নং : n0044 বয়স : 56 লিঙ্গ : মহিলা	WB/15/102/138214 ফটো উপলব্ধ	792 নাম : হান্নান সেখ পিতার নাম: দাউদ সেখ বাড়ির নং : n0045 বয়স : 71 লিঙ্গ : পুরুষ	WB/15/102/138011 ফটো উপলব্ধ
793 নাম : তছলিমা সেখ স্বামীর নাম: হান্নান সেখ বাড়ির নং : n0045 বয়স : 66 লিঙ্গ : মহিলা	WPG1586346 ফটো উপলব্ধ	794 নাম : হাফিজুল সেখ পিতার নাম: হান্নান সেখ বাড়ির নং : n0045 বয়স : 36 লিঙ্গ : পুরুষ	WPG0699389 ফটো উপলব্ধ	795 নাম : মনোয়ারা সেখ স্বামীর নাম: হাফিজুল সেখ বাড়ির নং : n0045 বয়স : 33 লিঙ্গ : মহিলা	WPG1148386 ফটো উপলব্ধ
796 নাম : আব্দুল হামিদ সেখ পিতার নাম: হান্নান বাড়ির নং : n0045 বয়স : 45 লিঙ্গ : পুরুষ	DYQ2743565 ফটো উপলব্ধ	797 নাম : সেরিনা সেখ স্বামীর নাম: আব্দুল হামিদ সেখ বাড়ির নং : n0045 বয়স : 30 লিঙ্গ : মহিলা	WPG0806851 ফটো উপলব্ধ	798 নাম : ফরিখন সেখ স্বামীর নাম: মাহান্নান সেখ বাড়ির নং : n0046 বয়স : 61 লিঙ্গ : মহিলা	WB/15/102/138367 ফটো উপলব্ধ
799 নাম : ফয়জুল্লা সেখ পিতার নাম: মাহান্নান সেখ বাড়ির নং : n0046 বয়স : 40 লিঙ্গ : পুরুষ	WPG0468199 ফটো উপলব্ধ	800 নাম : ফরিদালী সেখ পিতার নাম: মাহান্নান বাড়ির নং : n0046 বয়স : 44 লিঙ্গ : পুরুষ	DYQ2743573 ফটো উপলব্ধ	801 নাম : হাচিনা সেখ স্বামীর নাম: ফরিদালী সেখ বাড়ির নং : n0046 বয়স : 33 লিঙ্গ : মহিলা	WPG1236082 ফটো উপলব্ধ
802 নাম : ইসমাইল সেখ পিতার নাম: রহিম সেখ বাড়ির নং : n0047 বয়স : 76 লিঙ্গ : পুরুষ	WB/15/102/138296 ফটো উপলব্ধ	803 নাম : সহিদুল্লা সেখ পিতার নাম: ইসমাইল সেখ বাড়ির নং : 048 বয়স : 61 লিঙ্গ : পুরুষ	DYQ2813707 ফটো উপলব্ধ	804 নাম : সফিউল্লাহ সেখ পিতার নাম: ইসমাইল সেখ বাড়ির নং : n0047 বয়স : 56 লিঙ্গ : পুরুষ	WB/15/102/138416 ফটো উপলব্ধ
805 নাম : ছাবেরা সেখ স্বামীর নাম: ছপিউল্লা সেখ বাড়ির নং : n0047 বয়স : 43 লিঙ্গ : মহিলা	DYQ2464170 ফটো উপলব্ধ	806 নাম : মহিউদ্দিন সেখ পিতার নাম: আবুরলী সেখ বাড়ির নং : n0048 বয়স : 33 লিঙ্গ : পুরুষ	WPG0699256 ফটো উপলব্ধ	807 নাম : আনোয়ারা সেখ স্বামীর নাম: মহিউদ্দিন সেখ বাড়ির নং : n0048 বয়স : 33 লিঙ্গ : মহিলা	WPG0900142 ফটো উপলব্ধ
808 নাম : মনচুর সেখ পিতার নাম: এরসাদ সেখ বাড়ির নং : n0049 বয়স : 66 লিঙ্গ : পুরুষ	WB/15/102/138019 ফটো উপলব্ধ	809 নাম : রহিমা সেখ স্বামীর নাম: মনচুর সেখ বাড়ির নং : n0049 বয়স : 61 লিঙ্গ : মহিলা	WB/15/102/138460 ফটো উপলব্ধ	810 নাম : কুতুব উদ্দিন সেখ পিতার নাম: মনচুর সেখ বাড়ির নং : n0049 বয়স : 38 লিঙ্গ : পুরুষ	WPG0468538 ফটো উপলব্ধ



811 নাম : নুরমহমাদ সেখ পিতার নাম: সেকেন্দার সেখ বাড়ির নং : n0050 বয়স : 43 লিঙ্গ : পুরুষ ফটো উপলব্ধ	DYQ2087120	812 নাম : নুরবল্ল সেখ পিতার নাম: সেকেন্দার সেখ বাড়ির নং : 51 বয়স : 39 লিঙ্গ : পুরুষ ফটো উপলব্ধ	DYQ2904472	813 নাম : হাচিনা সেখ স্বামীর নাম: নুরবল্ল সেখ বাড়ির নং : 051 বয়স : 33 লিঙ্গ : মহিলা ফটো উপলব্ধ	DYQ2904480
814 নাম : আজিত সেখ পিতার নাম: সেকেন্দার সেখ বাড়ির নং : 51 বয়স : 38 লিঙ্গ : পুরুষ ফটো উপলব্ধ	DYQ2904464	815 নাম : ছপিনা সেখ স্বামীর নাম: আজিত সেখ বাড়ির নং : 51 বয়স : 38 লিঙ্গ : মহিলা ফটো উপলব্ধ	DYQ2904456	816 নাম : করিমবল্ল সেখ পিতার নাম: সেকেন্দার সেখ বাড়ির নং : n0050 বয়স : 36 লিঙ্গ : পুরুষ ফটো উপলব্ধ	WPG0900167
817 নাম : আচিরান সেখ পিতার নাম: বাজহার সেখ বাড়ির নং : n0050 বয়স : 56 লিঙ্গ : মহিলা ফটো উপলব্ধ	DYQ2087138	818 নাম : আশরাফ সেখ পিতার নাম: মোহেজহার সেখ বাড়ির নং : n0051 বয়স : 66 লিঙ্গ : পুরুষ ফটো উপলব্ধ	WB/15/102/138387	819 নাম : নাজিমা সেখ স্বামীর নাম: আশরাফ সেখ বাড়ির নং : n0051 বয়স : 61 লিঙ্গ : মহিলা ফটো উপলব্ধ	WB/15/102/138215
820 নাম : মনিরা সেখ স্বামীর নাম: সাজাহান মোল্লা বাড়ির নং : এন000 বয়স : 43 লিঙ্গ : মহিলা ফটো উপলব্ধ	WPG2006674	821 নাম : মিনা মোল্লা স্বামীর নাম: রাফিক মোল্লা বাড়ির নং : এন0002 বয়স : 43 লিঙ্গ : মহিলা ফটো উপলব্ধ	WPG1969732	822 নাম : ইসমোতারা লস্কর পিতার নাম: ইছা লস্কর বাড়ির নং : এন0018 বয়স : 20 লিঙ্গ : মহিলা ফটো উপলব্ধ	WPG1968379
823 নাম : নাজিবুল লস্কর পিতার নাম: সাজাহান লস্কর বাড়ির নং : এন0109 বয়স : 20 লিঙ্গ : পুরুষ ফটো উপলব্ধ	WPG1986520	824 নাম : রেশমা সর্দার স্বামীর নাম: আবু কাহার সর্দার বাড়ির নং : এন00 বয়স : 23 লিঙ্গ : মহিলা ফটো উপলব্ধ	WPG2019057	825 নাম : সহানারা লস্কর স্বামীর নাম: সাজামাল লস্কর বাড়ির নং : এন00 বয়স : 22 লিঙ্গ : মহিলা ফটো উপলব্ধ	WPG2022457
826 নাম : সাবনুর মোল্ল্যা পিতার নাম: আব্দুল বাসার মোল্ল্যা বাড়ির নং : এন00 বয়স : 19 লিঙ্গ : মহিলা ফটো উপলব্ধ	WPG2047603	827 নাম : কাহার সর্দার পিতার নাম: রহিম সর্দার বাড়ির নং : এন00 বয়স : 20 লিঙ্গ : পুরুষ ফটো উপলব্ধ	WPG2048536	828 নাম : কাশীরা সর্দার স্বামীর নাম: আতিকুল সর্দার বাড়ির নং : এন00 বয়স : 20 লিঙ্গ : মহিলা ফটো উপলব্ধ	WPG2048684
829 নাম : সরিফুল সরদার পিতার নাম: আবু বক্কর সর্দার বাড়ির নং : এন0061 বয়স : 20 লিঙ্গ : পুরুষ ফটো উপলব্ধ	WPG2048635	830 নাম : নুরহোসেন মোল্লা পিতার নাম: আলাউদ্দিন মোল্লা বাড়ির নং : এন00 বয়স : 24 লিঙ্গ : পুরুষ ফটো উপলব্ধ	WPG2051621	831 নাম : রুকসানা খান স্বামীর নাম: আতিকুল খান বাড়ির নং : এন00 বয়স : 41 লিঙ্গ : মহিলা ফটো উপলব্ধ	WPG2057933

832 নাম : নুরজামাল খান পিতার নাম: ইউসুফ খান বাড়ির নং : n0148 বয়স : 37 লিঙ্গ : পুরুষ	WPG0699975 ফটো উপলব্ধ	833 নাম : আশিমা গাজী পিতার নাম: নুর আলম গাজী বাড়ির নং : 000 বয়স : 21 লিঙ্গ : মহিলা	WPG1931757 ফটো উপলব্ধ	834 নাম : সাহানা বিবি স্বামীর নাম: ফয়জুল মোল্লা বাড়ির নং : n0145 বয়স : 44 লিঙ্গ : মহিলা	DYQ2814077 ফটো উপলব্ধ
835 নাম : মিন্টু মোল্লা পিতার নাম: ফয়জুল মোল্লা বাড়ির নং : n0145 বয়স : 23 লিঙ্গ : পুরুষ	WPG2007557 ফটো উপলব্ধ	836 নাম : হায়দর আলি লশকর মায়ের নাম: হাজরা মন্ডল বাড়ির নং : n0142 বয়স : 38 লিঙ্গ : পুরুষ	DYQ2961597 ফটো উপলব্ধ	837 নাম : আনোয়ারা মন্ডল স্বামীর নাম: মাহাবুর রহমান মন্ডল বাড়ির নং : n0140 বয়স : 42 লিঙ্গ : মহিলা	DYQ2087864 ফটো উপলব্ধ
838 নাম : মাহাবুর মন্ডল পিতার নাম: হাবিবুল্লা মন্ডল বাড়ির নং : n0140 বয়স : 45 লিঙ্গ : পুরুষ	DYQ2087856 ফটো উপলব্ধ	839 নাম : সেলিমা মন্ডল স্বামীর নাম: আব্দুর রফিক মন্ডল বাড়ির নং : n0138 বয়স : 37 লিঙ্গ : মহিলা	WPG0900647 ফটো উপলব্ধ	840 নাম : আনোয়ারা মন্ডল স্বামীর নাম: আব্দুল হক মন্ডল বাড়ির নং : n0136 বয়স : 55 লিঙ্গ : মহিলা	WPG1586031 ফটো উপলব্ধ
841 নাম : আর্শিদা মন্ডল পিতার নাম: আব্দুল হক মন্ডল বাড়ির নং : n0136 বয়স : 35 লিঙ্গ : মহিলা	WPG1022094 ফটো উপলব্ধ	842 নাম : সাহাদাত মন্ডল পিতার নাম: খলিল রহমান মন্ডল বাড়ির নং : n0139 বয়স : 40 লিঙ্গ : পুরুষ	WPG0472225 ফটো উপলব্ধ	843 নাম : সমেশুরনেছা মন্ডল পিতার নাম: গোলাম মন্ডল বাড়ির নং : n0140 বয়স : 66 লিঙ্গ : মহিলা	WB/15/102/138671 ফটো উপলব্ধ
844 নাম : আর্শিদা মন্ডল স্বামীর নাম: হাবিবুল্লা মন্ডল বাড়ির নং : n0140 বয়স : 76 লিঙ্গ : মহিলা	WB/15/102/138508 ফটো উপলব্ধ	845 নাম : সাজিদা মন্ডল পিতার নাম: জালাল মন্ডল বাড়ির নং : n0140 বয়স : 61 লিঙ্গ : মহিলা	WB/15/102/138677 ফটো উপলব্ধ	846 নাম : আলাউদ্দিন মন্ডল পিতার নাম: হাবিবুল্লা মন্ডল বাড়ির নং : n0140 বয়স : 56 লিঙ্গ : পুরুষ	WB/15/102/138265 ফটো উপলব্ধ
847 নাম : আয়িয়া মন্ডল স্বামীর নাম: আলাউদ্দিন মন্ডল বাড়ির নং : n0140 বয়স : 53 লিঙ্গ : মহিলা	WB/15/102/138669 ফটো উপলব্ধ	848 নাম : জুলফিকার মন্ডল পিতার নাম: আলাউদ্দিন মন্ডল বাড়ির নং : n0140 বয়স : 36 লিঙ্গ : পুরুষ	WPG0900639 ফটো উপলব্ধ	849 নাম : জিয়ারুল মন্ডল পিতার নাম: জালাল উদ্দিন মন্ডল বাড়ির নং : n0140 বয়স : 34 লিঙ্গ : পুরুষ	WPG1022052 ফটো উপলব্ধ
850 নাম : নসির উদ্দিন মন্ডল মায়ের নাম: জোবেদা মন্ডল বাড়ির নং : n0138 বয়স : 34 লিঙ্গ : পুরুষ	WPG1022078 ফটো উপলব্ধ	851 নাম : হাজরা লশকর পিতার নাম: রহিম বয় লশকর বাড়ির নং : n0142 বয়স : 59 লিঙ্গ : মহিলা	WPG1657170 ফটো উপলব্ধ	852 নাম : মোস্তাফিজুর রহমান স্বামীর নাম: হায়দর আলি লশকর বাড়ির নং : n0142 বয়স : 38 লিঙ্গ : মহিলা	DYQ2961613 ফটো উপলব্ধ
853 নাম : মনোহারা মন্ডল স্বামীর নাম: সামসুল আলম মন্ডল বাড়ির নং : n0138 বয়স : 34 লিঙ্গ : মহিলা	WPG1322981 ফটো উপলব্ধ	854 নাম : আরিনা মন্ডল স্বামীর নাম: জিয়ারুল মন্ডল বাড়ির নং : n0140 বয়স : 31 লিঙ্গ : মহিলা	WPG1322999 ফটো উপলব্ধ	855 নাম : মনিরুল মন্ডল পিতার নাম: আব্দুরউপ মন্ডল বাড়ির নং : n0137 বয়স : 33 লিঙ্গ : পুরুষ	WPG1021989 ফটো উপলব্ধ
856 নাম : সামছন্দোহা মন্ডল পিতার নাম: আব্দুর রহমান মন্ডল বাড়ির নং : n0138 বয়স : 67 লিঙ্গ : পুরুষ	DYQ2814093 ফটো উপলব্ধ	857 নাম : আবদুর রউপ মন্ডল পিতার নাম: আজিত মন্ডল বাড়ির নং : n0137 বয়স : 56 লিঙ্গ : পুরুষ	WB/15/102/138824 ফটো উপলব্ধ	858 নাম : জয়নুল মন্ডল স্বামীর নাম: আব্দুরউপ মন্ডল বাড়ির নং : n0137 বয়স : 37 লিঙ্গ : মহিলা	WB/15/102/138611 ফটো উপলব্ধ
859 নাম : ছাবেরা মন্ডল স্বামীর নাম: সামছন্দোহা মন্ডল বাড়ির নং : n0138 বয়স : 61 লিঙ্গ : মহিলা	WB/15/102/138588 ফটো উপলব্ধ	860 নাম : এবাদুল্লা মন্ডল পিতার নাম: সামছন্দোহা মন্ডল বাড়ির নং : n0138 বয়স : 34 লিঙ্গ : পুরুষ	WPG0900548 ফটো উপলব্ধ	861 নাম : জোবেদা মন্ডল স্বামীর নাম: নুরুল হক মন্ডল বাড়ির নং : n0138 বয়স : 66 লিঙ্গ : মহিলা	WB/15/102/138603 ফটো উপলব্ধ

বিধানসভা নির্বাচনকেন্দ্রের নং, নাম : 136-জয়নগর
ভাগ নং, নাম : 2-মোল্যা পাড়া

862 নাম : সামসুল আলম মন্ডল মায়ের নাম: জোবেদা মন্ডল বাড়ির নং : n0138 বয়স : 37 লিঙ্গ : পুরুষ	DYQ2961589 ফটো উপলব্ধ	863 নাম : মনিরুদ্দিন মন্ডল পিতার নাম: খলিল মন্ডল বাড়ির নং : n0139 বয়স : 55 লিঙ্গ : পুরুষ	WB/15/102/138638 ফটো উপলব্ধ	864 নাম : আব্দুল রফিক মণ্ডল পিতার নাম: আঃ মাল্লান মণ্ডল বাড়ির নং : n0139 বয়স : 40 লিঙ্গ : পুরুষ	WPG0472217 ফটো উপলব্ধ
865 নাম : সাহিদা মন্ডল স্বামীর নাম: সাহাদাত মন্ডল বাড়ির নং : n0139 বয়স : 36 লিঙ্গ : মহিলা	WPG1022102 ফটো উপলব্ধ	866 নাম : জালালউদ্দিন মন্ডল পিতার নাম: গোলাম মন্ডল বাড়ির নং : n0140 বয়স : 71 লিঙ্গ : পুরুষ	WB/15/102/138702 ফটো উপলব্ধ	867 নাম : মরিজান মন্ডল পিতার নাম: রহিম মন্ডল বাড়ির নং : n0142 বয়স : 71 লিঙ্গ : মহিলা	WB/15/102/138600 ফটো উপলব্ধ
868 নাম : সাহাবুদ্দিন মন্ডল পিতার নাম: খলিল মন্ডল বাড়ির নং : n0139 বয়স : 49 লিঙ্গ : পুরুষ	WB/15/102/138260 ফটো উপলব্ধ	869 নাম : খালেদা মন্ডল স্বামীর নাম: সাহাবুদ্দিন মন্ডল বাড়ির নং : n0139 বয়স : 40 লিঙ্গ : মহিলা	WPG0900654 ফটো উপলব্ধ	870 নাম : মোনোসুরা মন্ডল স্বামীর নাম: মাল্লান মন্ডল বাড়ির নং : n0139 বয়স : 56 লিঙ্গ : মহিলা	WB/15/102/138610 ফটো উপলব্ধ
871 নাম : মহাফিজারা মণ্ডল স্বামীর নাম: মনিরুদ্দীন মণ্ডল বাড়ির নং : n0139 বয়স : 44 লিঙ্গ : মহিলা	DYQ2814085 ফটো উপলব্ধ	872 নাম : মুসলিমা মোল্যা স্বামীর নাম: আবুল হাসান মোল্যা বাড়ির নং : n0178 বয়স : 35 লিঙ্গ : মহিলা	WPG1323005 ফটো উপলব্ধ	873 নাম : আজিজুল রহমান মোল্লা পিতার নাম: জিয়াদ আলি মোল্লা বাড়ির নং : n0158 বয়স : 38 লিঙ্গ : পুরুষ	WPG0806695 ফটো উপলব্ধ
874 নাম : জরিনা সেখ স্বামীর নাম: রুলামিন সেখ বাড়ির নং : n0122 বয়স : 61 লিঙ্গ : মহিলা	WB/15/102/138540 ফটো উপলব্ধ	875 নাম : আঞ্জুফা মোল্লা স্বামীর নাম: নজরুল মোল্লা বাড়ির নং : n0122 বয়স : 35 লিঙ্গ : মহিলা	WPG1022003 ফটো উপলব্ধ	876 নাম : ফতেমা মোল্যা স্বামীর নাম: হাকিমুদ্দীন মোল্যা বাড়ির নং : n0130 বয়স : 76 লিঙ্গ : মহিলা	WB/15/102/138112 ফটো উপলব্ধ
877 নাম : আইরুপ মোল্যা পিতার নাম: হাকিমুদ্দীন মোল্যা বাড়ির নং : n0130 বয়স : 61 লিঙ্গ : পুরুষ	WB/15/102/138189 ফটো উপলব্ধ	878 নাম : ছাকিলা মোল্যা স্বামীর নাম: আইরুপ মোল্যা বাড়ির নং : n0130 বয়স : 53 লিঙ্গ : মহিলা	WB/15/102/138117 ফটো উপলব্ধ	879 নাম : আলিনুর মোল্লা পিতার নাম: আইরুপ মোল্লা বাড়ির নং : n0130 বয়স : 32 লিঙ্গ : পুরুষ	WPG1148576 ফটো উপলব্ধ
880 নাম : মবিজ মোল্যা পিতার নাম: রহমতুল্যা মোল্যা বাড়ির নং : n0150 বয়স : 42 লিঙ্গ : পুরুষ	WPG0699991 ফটো উপলব্ধ	881 নাম : আব্দুল হাম্মান মোল্লা পিতার নাম: মোকছেদ মোল্যা বাড়ির নং : n0152 বয়স : 66 লিঙ্গ : পুরুষ	WPG0806687 ফটো উপলব্ধ	882 নাম : রুলামীন সেখ পিতার নাম: গফুর সেখ বাড়ির নং : n0122 বয়স : 69 লিঙ্গ : পুরুষ	WB/15/102/138546 ফটো উপলব্ধ
883 নাম : নজরুল মোল্যা পিতার নাম: জুব্বার মোল্যা বাড়ির নং : n0122 বয়স : 66 লিঙ্গ : পুরুষ	WB/15/102/138848 ফটো উপলব্ধ	884 নাম : আবু জব্বার মোল্যা পিতার নাম: মুছা মোল্যা বাড়ির নং : n0082 বয়স : 40 লিঙ্গ : পুরুষ	WPG1481274 ফটো উপলব্ধ	885 নাম : আয়েয়ুবা মোল্যা স্বামীর নাম: নাজবুল হোসেন মোল্যা বাড়ির নং : n0122 বয়স : 28 লিঙ্গ : মহিলা	WPG1481282 ফটো উপলব্ধ
886 নাম : রবিউল মোল্যা পিতার নাম: হোরাপ মোল্যা বাড়ির নং : n0099 বয়স : 39 লিঙ্গ : পুরুষ	WPG1481290 ফটো উপলব্ধ	887 নাম : নুরউদ্দিন মোল্যা পিতার নাম: করিম মোল্যা বাড়ির নং : n0008 বয়স : 28 লিঙ্গ : পুরুষ	WPG1481308 ফটো উপলব্ধ	888 নাম : সোফিকুল মোল্যা পিতার নাম: মোস্তফা মোল্যা বাড়ির নং : n0064 বয়স : 29 লিঙ্গ : পুরুষ	WPG1481316 ফটো উপলব্ধ
889 নাম : আব্দুল রহিম মোল্যা পিতার নাম: হোহরাপ মোল্যা বাড়ির নং : n0088 বয়স : 39 লিঙ্গ : পুরুষ	DYQ2904498 ফটো উপলব্ধ	890 নাম : সোলিমা মোল্যা স্বামীর নাম: সাইদুল্লা মোল্যা বাড়ির নং : n0179 বয়স : 39 লিঙ্গ : মহিলা	WPG0910208 ফটো উপলব্ধ	891 নাম : সওকাত মোল্লা পিতার নাম: হাকিমুদ্দিন মোল্লা বাড়ির নং : n0130 বয়স : 43 লিঙ্গ : পুরুষ	DYQ2961647 ফটো উপলব্ধ

বিধানসভা নির্বাচনক্ষেত্রের নং, নাম : 136-জয়নগর
ভাগ নং, নাম : 2-মোল্যা পাড়া

892 নাম : নাজিরা বেগম স্বামীর নাম : সৈয়দুল ইসলাম মোল্লা বাড়ির নং : n0190 বয়স : 33 লিঙ্গ : মহিলা	WPG0901298 ফটো উপলব্ধ	893 নাম : বিউটি মোল্লা স্বামীর নাম : আমিনুল্লা মোল্লা বাড়ির নং : n0196 বয়স : 33 লিঙ্গ : মহিলা	WPG1407204 ফটো উপলব্ধ	894 নাম : সালমা মোল্লা পিতার নাম : ছাদেক আলি মোল্লা বাড়ির নং : n0197 বয়স : 27 লিঙ্গ : মহিলা	WPG1407212 ফটো উপলব্ধ
895 নাম : আলমগীর মোল্লা পিতার নাম : ওলিমদী মোল্লা বাড়ির নং : n0195 বয়স : 27 লিঙ্গ : পুরুষ	WPG1407196 ফটো উপলব্ধ	896 নাম : সাদাম মোল্লা পিতার নাম : জিয়াদালী মোল্লা বাড়ির নং : n0182 বয়স : 35 লিঙ্গ : পুরুষ	WPG1407055 ফটো উপলব্ধ	897 নাম : মোহসীন মোল্লা পিতার নাম : আবেদালী মোল্লা বাড়ির নং : n0131 বয়স : 38 লিঙ্গ : পুরুষ	DYQ2904696 ফটো উপলব্ধ
898 নাম : সুফিয়া মোল্লা স্বামীর নাম : আবেদালী মোল্লা বাড়ির নং : n0131 বয়স : 69 লিঙ্গ : মহিলা	WB/15/102/138106 ফটো উপলব্ধ	899 নাম : আলিহোসেন মোল্লা পিতার নাম : আবেদালী মোল্লা বাড়ির নং : n0131 বয়স : 53 লিঙ্গ : পুরুষ	WB/15/102/138320 ফটো উপলব্ধ	900 নাম : আপতার মোল্লা পিতার নাম : আবেদালী মোল্লা বাড়ির নং : n0131 বয়স : 34 লিঙ্গ : পুরুষ	WPG0900589 ফটো উপলব্ধ
901 নাম : আব্বাসউদ্দিন মোল্লা পিতার নাম : ছাবেদালী মোল্লা বাড়ির নং : n0192 বয়স : 33 লিঙ্গ : পুরুষ	WPG1236132 ফটো উপলব্ধ	902 নাম : মোজা মোল্লা পিতার নাম : ছাবেদালী মোল্লা বাড়ির নং : n0192 বয়স : 33 লিঙ্গ : পুরুষ	WPG0699884 ফটো উপলব্ধ	903 নাম : আকিচা মোল্লা স্বামীর নাম : কাজিমদ্দীন মোল্লা বাড়ির নং : n0132 বয়স : 76 লিঙ্গ : মহিলা	WB/15/102/138108 ফটো উপলব্ধ
904 নাম : মোজাফর মোল্লা পিতার নাম : ছাবেদালী মোল্লা বাড়ির নং : n0192 বয়স : 33 লিঙ্গ : পুরুষ	WPG0900530 ফটো উপলব্ধ	905 নাম : রিজিয়া মোল্লা স্বামীর নাম : ছাবেদালী মোল্লা বাড়ির নং : n0132 বয়স : 55 লিঙ্গ : মহিলা	WB/15/102/138132 ফটো উপলব্ধ	906 নাম : ছাবেদালী মোল্লা পিতার নাম : কাজিমদ্দীন মোল্লা বাড়ির নং : n0132 বয়স : 61 লিঙ্গ : পুরুষ	WB/15/102/138747 ফটো উপলব্ধ
907 নাম : সাহিদা বেগম স্বামীর নাম : শওকাত মোল্লা বাড়ির নং : n0173 বয়স : 33 লিঙ্গ : মহিলা	WPG1148568 ফটো উপলব্ধ	908 নাম : আবুছোপান মোল্লা পিতার নাম : আঃ বারি মোল্লা বাড়ির নং : n0121 বয়স : 66 লিঙ্গ : পুরুষ	WPG1584184 ফটো উপলব্ধ	909 নাম : তমিনা মোল্লা স্বামীর নাম : হাফিজুল মোল্লা বাড়ির নং : n0121 বয়স : 34 লিঙ্গ : মহিলা	WPG0900522 ফটো উপলব্ধ
910 নাম : আঃ হালিম মোল্লা পিতার নাম : গোলাম কাদের মোল্লা বাড়ির নং : n0215 বয়স : 28 লিঙ্গ : পুরুষ	WPG1499094 ফটো উপলব্ধ	911 নাম : সেলিম মোল্লা পিতার নাম : আবু ছোপান মোল্লা বাড়ির নং : 121 বয়স : 34 লিঙ্গ : পুরুষ	WPG0900571 ফটো উপলব্ধ	912 নাম : রাকিব মোল্লা স্বামীর নাম : আ.হালিম মোল্লা বাড়ির নং : এন0064 বয়স : 22 লিঙ্গ : মহিলা	WPG1910249 ফটো উপলব্ধ
913 নাম : সুশীলা রুইদাস স্বামীর নাম : শম্ভু রুইদাস বাড়ির নং : n0134 বয়স : 27 লিঙ্গ : মহিলা	WPG1481134 ফটো উপলব্ধ	914 নাম : শঙ্কর রুইদাস পিতার নাম : দিপু রুইদাস বাড়ির নং : n0135 বয়স : 37 লিঙ্গ : পুরুষ	WPG1021997 ফটো উপলব্ধ	915 নাম : পারুল রুইদাস স্বামীর নাম : দিপু রুইদাস বাড়ির নং : n0135 বয়স : 66 লিঙ্গ : মহিলা	WB/15/102/139016 ফটো উপলব্ধ
916 নাম : শম্ভু রুইদাস পিতার নাম : বীরেন রুইদাস বাড়ির নং : n0134 বয়স : 31 লিঙ্গ : পুরুষ	WPG1236157 ফটো উপলব্ধ	917 নাম : বুদ্ধিশ্বর রুইদাস পিতার নাম : বীরেন রুইদাস বাড়ির নং : n0134 বয়স : 37 লিঙ্গ : পুরুষ	WPG0699942 ফটো উপলব্ধ	918 নাম : দেবী রুইদাস পিতার নাম : বীরেন রুইদাস বাড়ির নং : n0134 বয়স : 38 লিঙ্গ : মহিলা	DYQ2961696 ফটো উপলব্ধ
919 নাম : দেবলা রুইদাস স্বামীর নাম : বীরেন রুইদাস বাড়ির নং : n0134 বয়স : 66 লিঙ্গ : মহিলা	WB/15/102/138904 ফটো উপলব্ধ	920 নাম : গোপাল রুইদাস পিতার নাম : হাড়ি রুইদাস বাড়ির নং : n0133 বয়স : 51 লিঙ্গ : পুরুষ	WB/15/102/139319 ফটো উপলব্ধ	921 নাম : সাইফুল লস্কর পিতার নাম : সাহাবুদ্দিন মল্লিক বাড়ির নং : n0144 বয়স : 33 লিঙ্গ : পুরুষ	WPG0807370 ফটো উপলব্ধ

বিধানসভা নির্বাচনকেন্দ্রের নং, নাম : 136-জয়নগর
ভাগ নং, নাম : 2-মোল্যা পাড়া

922	WPG0807362	নাম : রোজিনা লস্কর স্বামীর নাম: সাইফুল লস্কর বাড়ির নং : n0144 বয়স : 34 লিঙ্গ : মহিলা	ফটো উপলব্ধ	923	WB/15/102/138356	নাম : সাহাবুল হক লস্কর পিতার নাম: মিরবজ্জ লস্কর বাড়ির নং : n0144 বয়স : 68 লিঙ্গ : পুরুষ	ফটো উপলব্ধ	924	WB/15/102/138601	নাম : আমবিয়া লস্কর স্বামীর নাম: সাহারদ্দীন লস্কর বাড়ির নং : n0144 বয়স : 59 লিঙ্গ : মহিলা	ফটো উপলব্ধ
925	WPG1148543	নাম : নুরদিন লস্কর পিতার নাম: নূর মহম্মাদ লস্কর বাড়ির নং : n0167 বয়স : 41 লিঙ্গ : পুরুষ	ফটো উপলব্ধ	926	WPG1022060	নাম : খয়রুল লস্কর পিতার নাম: সাহাবুদ্দিন লস্কর বাড়ির নং : n0144 বয়স : 68 লিঙ্গ : পুরুষ	ফটো উপলব্ধ	927	WPG1501410	নাম : সাবিনা লস্কর স্বামীর নাম: সাজাহান লস্কর বাড়ির নং : n0213 বয়স : 27 লিঙ্গ : মহিলা	ফটো উপলব্ধ
928	WPG0900605	নাম : আব্দুল জব্বার মন্ডল পিতার নাম: আম্মাদ মন্ডল বাড়ির নং : n0143 বয়স : 63 লিঙ্গ : পুরুষ	ফটো উপলব্ধ	929	WPG0900563	নাম : আব্দুল লস্কর স্বামীর নাম: আব্দুল ছালাম মন্ডল বাড়ির নং : n0143 বয়স : 63 লিঙ্গ : মহিলা	ফটো উপলব্ধ	930	WB/15/102/138527	নাম : আম্মাদ লস্কর পিতার নাম: মিরবজ্জ মন্ডল বাড়ির নং : n0143 বয়স : 63 লিঙ্গ : পুরুষ	ফটো উপলব্ধ
931	DYQ1740885	নাম : নাজিমা লস্কর স্বামীর নাম: সাজাহান লস্কর বাড়ির নং : পূর্ব /136/177/নং109এইচ বয়স : 53 লিঙ্গ : মহিলা	ফটো উপলব্ধ	932	WPG0806729	নাম : তোয়েব আলি লস্কর পিতার নাম: আলাউদ্দিন লস্কর বাড়ির নং : n0153 বয়স : 43 লিঙ্গ : পুরুষ	ফটো উপলব্ধ	933	WPG0806737	নাম : নাজিরা লস্কর স্বামীর নাম: ইছা লস্কর বাড়ির নং : n0157 বয়স : 44 লিঙ্গ : মহিলা	ফটো উপলব্ধ
934	WPG1322965	নাম : রোজিনা লস্কর স্বামীর নাম: আবীর হোসেন লস্কর বাড়ির নং : n0123 বয়স : 35 লিঙ্গ : মহিলা	ফটো উপলব্ধ	935	WPG1407386	নাম : সাইদুল লস্কর পিতার নাম: সাবুরালি লস্কর বাড়ির নং : n0202 বয়স : 28 লিঙ্গ : পুরুষ	ফটো উপলব্ধ	936	WB/15/102/138596	নাম : খতেজান লস্কর স্বামীর নাম: সাহারদ্দীন লস্কর বাড়ির নং : n0144 বয়স : 61 লিঙ্গ : মহিলা	ফটো উপলব্ধ
937	DYQ2961639	নাম : সন্দ্বী মোল্লা স্বামীর নাম: আলি হোসেন মোল্লা বাড়ির নং : n0144 বয়স : 63 লিঙ্গ : মহিলা	ফটো উপলব্ধ	938	WB/15/102/138018	নাম : মাবিয়া লস্কর স্বামীর নাম: নূরহোসেন লস্কর বাড়ির নং : n0123 বয়স : 51 লিঙ্গ : মহিলা	ফটো উপলব্ধ	939	WPG0699967	নাম : মোজাম্মেল লস্কর পিতার নাম: ইউনুছ লস্কর বাড়ির নং : n0123 বয়স : 38 লিঙ্গ : পুরুষ	ফটো উপলব্ধ
940	WB/15/102/139627	নাম : ছাকিলা লস্কর স্বামীর নাম: জিয়াদ লস্কর বাড়ির নং : n0123 বয়স : 73 লিঙ্গ : মহিলা	ফটো উপলব্ধ	941	DYQ2465128	নাম : নূরমহম্মাদ লস্কর পিতার নাম: জিয়াদ লস্কর বাড়ির নং : n0123 বয়স : 63 লিঙ্গ : পুরুষ	ফটো উপলব্ধ	942	WB/15/102/138630	নাম : আয়েনালী লস্কর পিতার নাম: ফরমান লস্কর বাড়ির নং : n0123 বয়স : 56 লিঙ্গ : পুরুষ	ফটো উপলব্ধ
943	WB/15/102/138196	নাম : জমিলা লস্কর স্বামীর নাম: আয়েনালী লস্কর বাড়ির নং : n0123 বয়স : 51 লিঙ্গ : মহিলা	ফটো উপলব্ধ	944	WPG0472951	নাম : আবীর হোসেন লস্কর পিতার নাম: আয়েনালী লস্কর বাড়ির নং : n0123 বয়স : 37 লিঙ্গ : পুরুষ	ফটো উপলব্ধ	945	WPG0900662	নাম : জাহাঙ্গীর লস্কর পিতার নাম: আয়েনালী লস্কর বাড়ির নং : n0123 বয়স : 34 লিঙ্গ : পুরুষ	ফটো উপলব্ধ
946	WPG0582957	নাম : জয়নাল লস্কর পিতার নাম: ইউনুছ লস্কর বাড়ির নং : n0123 বয়স : 36 লিঙ্গ : পুরুষ	ফটো উপলব্ধ	947	WPG0900621	নাম : মৌলানা লস্কর স্বামীর নাম: মোজাহেদ লস্কর বাড়ির নং : n0123 বয়স : 38 লিঙ্গ : মহিলা	ফটো উপলব্ধ	948	WPG0699876	নাম : সাজাহান লস্কর পিতার নাম: খাজেবজ্জ লস্কর বাড়ির নং : n0147 বয়স : 36 লিঙ্গ : পুরুষ	ফটো উপলব্ধ
949	WPG0900597	নাম : গাফফার লস্কর পিতার নাম: পিয়াব লস্কর বাড়ির নং : n0166 বয়স : 35 লিঙ্গ : পুরুষ	ফটো উপলব্ধ	950	WPG1022045	নাম : মুর্শিদা লস্কর স্বামীর নাম: খাজিম লস্কর বাড়ির নং : n0143 বয়স : 37 লিঙ্গ : মহিলা	ফটো উপলব্ধ	951	WB/15/102/138905	নাম : খাজিম মন্ডল পিতার নাম: আম্মাদ মন্ডল বাড়ির নং : n0143 বয়স : 53 লিঙ্গ : পুরুষ	ফটো উপলব্ধ

952 নাম : খাতনা মন্ডল স্বামীর নাম: আমাদ মন্ডল বাড়ির নং : n0143 বয়স : 69 লিঙ্গ : মহিলা	WB/15/102/138757	ফটো উপলব্ধ	953 নাম : নুরহোসেন লস্কর পিতার নাম: ইউনুছ লস্কর বাড়ির নং : n0123 বয়স : 61 লিঙ্গ : পুরুষ	WB/15/102/138028	ফটো উপলব্ধ	954 নাম : ছালমা লস্কর পিতার নাম: নুরহোসেন লস্কর বাড়ির নং : এন0038 বয়স : 28 লিঙ্গ : মহিলা	WPG2005122	ফটো উপলব্ধ
955 নাম : নাজমা সেখ স্বামীর নাম: সাবির হোসেন সেখ বাড়ির নং : এন0192 বয়স : 22 লিঙ্গ : মহিলা	WPG1954874	ফটো উপলব্ধ	956 নাম : সাবির হোসেন সেখ পিতার নাম: সাইদুল্লাহ সেখ বাড়ির নং : এন0000 বয়স : 40 লিঙ্গ : পুরুষ	WPG1407162	ফটো উপলব্ধ	957 নাম : ইকবাল সেখ পিতার নাম: আব্দুর রসিদ সেখ বাড়ির নং : n0171 বয়স : 28 লিঙ্গ : পুরুষ	WPG1148535	ফটো উপলব্ধ
958 নাম : আপচার সেখ পিতার নাম: বেলাত সেখ বাড়ির নং : n0124 বয়স : 71 লিঙ্গ : পুরুষ	WB/15/102/138624	ফটো উপলব্ধ	959 নাম : জালালুদ্দিন সেখ পিতার নাম: আপচার সেখ বাড়ির নং : n0124 বয়স : 36 লিঙ্গ : পুরুষ	WPG0699892	ফটো উপলব্ধ	960 নাম : ছালমা লস্কর স্বামীর নাম: জালাল উদ্দিন সেখ বাড়ির নং : n0124 বয়স : 40 লিঙ্গ : মহিলা	WPG1022086	ফটো উপলব্ধ
961 নাম : আছমা সেখ স্বামীর নাম: আপচার সেখ বাড়ির নং : n0124 বয়স : 66 লিঙ্গ : মহিলা	WB/15/102/138197	ফটো উপলব্ধ	962 নাম : আব্দুর রসিদ সেখ পিতার নাম: দাউদ সেখ বাড়ির নং : n0156 বয়স : 66 লিঙ্গ : পুরুষ	WPG0700054	ফটো উপলব্ধ	963 নাম : হাচিবুর রহমান সেখ পিতার নাম: মালান সেখ বাড়ির নং : n0172 বয়স : 31 লিঙ্গ : পুরুষ	WPG1148550	ফটো উপলব্ধ
964 নাম : আব্বাস উদ্দিন এস কে পিতার নাম: আপচার এস কে বাড়ির নং : n0124 বয়স : 30 লিঙ্গ : পুরুষ	WPG1322916	ফটো উপলব্ধ	965 নাম : তাজমিনা সেখ পিতার নাম: সাইদুল্লাহ সেখ বাড়ির নং : n0191 বয়স : 40 লিঙ্গ : মহিলা	WPG1407154	ফটো উপলব্ধ	966 নাম : আপলিমা লস্কর স্বামীর নাম: নুরউদ্দিন লস্কর বাড়ির নং : n0124 বয়স : 40 লিঙ্গ : মহিলা	WPG1322973	ফটো উপলব্ধ
967 নাম : রিক্কি সেখ স্বামীর নাম: আব্বাস উদ্দিন সেখ বাড়ির নং : এন0038 বয়স : 40 লিঙ্গ : মহিলা	WPG1968767	ফটো উপলব্ধ	968 নাম : সুবল হালদার পিতার নাম: বাসুদেব হালদার বাড়ির নং : n0165 বয়স : 57 লিঙ্গ : পুরুষ	WPG0700146	ফটো উপলব্ধ	969 নাম : কাসেম মোল্লা পিতার নাম: হাবিদালি মোল্লা বাড়ির নং : এন0000 বয়স : 40 লিঙ্গ : পুরুষ	WPG2049062	ফটো উপলব্ধ
970 নাম : স্বক হালদার পিতার নাম: সুবল হালদার বাড়ির নং : এন0001 বয়স : 19 লিঙ্গ : পুরুষ	WPG2053916	ফটো উপলব্ধ	971 নাম : হাসানুর মোল্লা পিতার নাম: হাসেম মোল্লা বাড়ির নং : এন0013 বয়স : 23 লিঙ্গ : পুরুষ	WPG1989151	ফটো উপলব্ধ			



972	1	WPG2059145
নাম : খোকন সেখ পিতার নাম: আকতার সেখ বাড়ির নং : এন0100 বয়স : 23 লিঙ্গ : পুরুষ		
ফটো উপলব্ধ		

973	1	WPG2064343
নাম : সরিফুল লস্কর পিতার নাম: সবুরালি লস্কর বাড়ির নং : এন0022 বয়স : 22 লিঙ্গ : পুরুষ		
ফটো উপলব্ধ		

974	2	WPG2064665
নাম : রাজু লস্কর পিতার নাম: নুরহোসেন লস্কর বাড়ির নং : এন0123 বয়স : 25 লিঙ্গ : পুরুষ		
ফটো উপলব্ধ		

975	1	WPG2065639
নাম : আমির লস্কর পিতার নাম: খাজিম লস্কর বাড়ির নং : এন0033 বয়স : 21 লিঙ্গ : পুরুষ		
ফটো উপলব্ধ		

976	1	WPG2083541
নাম : সুজাউদ্দিন সেখ পিতার নাম: মনচুর সেখ বাড়ির নং : এন000 বয়স : 21 লিঙ্গ : পুরুষ		ফটো উপলব্ধ

977	1	WPG2084739
নাম : খতেজা মোল্লা স্বামীর নাম: জাকারিয়া মোল্লা বাড়ির নং : 000 বয়স : 22 লিঙ্গ : মহিলা		ফটো উপলব্ধ

নির্বাচক সংখ্যার সারসংক্ষেপ :

A) নির্বাচকের সংখ্যা :

	নির্বাচক তালিকার প্রকৃতি	নির্বাচক তালিকার পরিচিতি :	নির্বাচকের সংখ্যা :				
			পুরুষ	মহিলা	তৃতীয় লিঙ্গ	মোট	
I	মূল তালিকা	মূল তালিকা	বিশেষ নিবিড় সংশোধন ২০২৬ এর চূড়ান্ত ভোটার তালিকার সহিত 09-04-2026 তারিখ অবধি সংশোধিত নির্বাচক তালিকা	484	487	0	971
II	1- সংযোজন তালিকা	সংযোজনী 1	বিশেষ সংক্ষিপ্ত সংশোধন 2026	4	0	0	4
		সংযোজনী 2	ধারাবাহিক সংশোধন 2026	1	1	0	2
		মোট		5	1	0	6
III	2- বিয়োজন তালিকা	সংযোজনী 1	বিশেষ সংক্ষিপ্ত সংশোধন 2026	0	1	0	1
		সংযোজনী 2	ধারাবাহিক সংশোধন 2026	0	0	0	0
		মোট		0	1	0	1
IV	'লিঙ্গ ক্ষেত্রের' পরিবর্তনের কারণে পার্থক্য			0	0	0	0
V	বিচারপ্রক্রিয়ার অধীনস্থ			0	0	0	0
VI	বিচার বিভাগীয় আধিকারিক কর্তৃক বিচারপূর্বক নিষ্পত্তির পর বিয়োজিত			61	143	0	204
নির্বাচকের মোট সংখ্যা (I+II-III+IV-V-VI)				428	344	0	772

B) ক্রটি সংশোধনের সংখ্যা :

নির্বাচক তালিকার প্রকৃতি	নির্বাচক তালিকার পরিচিতি :	ক্রটি সংশোধনের সংখ্যা :
সংযোজনী 1	বিশেষ সংক্ষিপ্ত সংশোধন 2026	2
সংযোজনী 2	ধারাবাহিক সংশোধন 2026	0
	মোট	2

নির্বাচক নিবন্ধন আধিকারিকের স্বাক্ষর

E-মৃত, S-স্থানান্তরিত, R-একাধিকবার অন্তর্ভুক্ত, M-নিখোঁজ, Q-যোগ্য নহে