

## নির্বাচক তালিকা 2026 S25 পশ্চিমবঙ্গ



বিধানসভা নির্বাচনক্ষেত্রের নং, নাম ও সংরক্ষণের স্থিতি : 136 - জয়নগর (তপশীলি জাতি)		অংশ নং : 208																			
বিধানসভা নির্বাচনক্ষেত্রটি যে লোকসভা নির্বাচনক্ষেত্রের / ক্ষেত্রসমূহের অন্তর্ভুক্ত তার নং, নাম ও সংরক্ষণ স্থিতি : 19 - জয়নগর (তপশীলি জাতি)																					
1. সংশোধনের পূর্ণ বিবরণ																					
সংশোধনের বৎসর :	2026	নির্বাচক তালিকার পরিচিতি : বিশেষ নিবিড় সংশোধন ২০২৬ এর চূড়ান্ত ভোটার তালিকার সহিত 09-04-2026 তারিখ অবধি সংশোধিত নির্বাচক তালিকা																			
ভিত্তি তারিখ :	01-01-2026																				
সংশোধনের প্রকৃতি :	ধারাবাহিক সংশোধন 2026																				
প্রকাশনার তারিখ :	09-04-2026																				
2. অংশ ও নির্বাচনী এলাকার পূর্ণ বিবরণ :																					
অংশের ভাগ নং ও নাম :																					
1-শের হাঙ্গামপুর পূর্ব পাড়া		<table border="1" style="width: 100%; border-collapse: collapse;"> <tr> <td>প্রধান শহর/গ্রাম</td> <td>: বাগবেড়িয়া নারানপুর</td> </tr> <tr> <td>ওয়ার্ড</td> <td>:</td> </tr> <tr> <td>থানা</td> <td>: জয়নগর</td> </tr> <tr> <td>গ্রাম পঞ্চায়েত</td> <td>: সাহাজাদাপুর</td> </tr> <tr> <td>ব্লক</td> <td>: জয়নগর-2</td> </tr> <tr> <td>মহকুমা</td> <td>: বারুইপুর</td> </tr> <tr> <td>জেলা</td> <td>: দক্ষিণ 24 পরগণা</td> </tr> <tr> <td>পিন</td> <td>: 743338</td> </tr> </table>				প্রধান শহর/গ্রাম	: বাগবেড়িয়া নারানপুর	ওয়ার্ড	:	থানা	: জয়নগর	গ্রাম পঞ্চায়েত	: সাহাজাদাপুর	ব্লক	: জয়নগর-2	মহকুমা	: বারুইপুর	জেলা	: দক্ষিণ 24 পরগণা	পিন	: 743338
প্রধান শহর/গ্রাম	: বাগবেড়িয়া নারানপুর																				
ওয়ার্ড	:																				
থানা	: জয়নগর																				
গ্রাম পঞ্চায়েত	: সাহাজাদাপুর																				
ব্লক	: জয়নগর-2																				
মহকুমা	: বারুইপুর																				
জেলা	: দক্ষিণ 24 পরগণা																				
পিন	: 743338																				
3. ভোট গ্রহন কেন্দ্রের পূর্ণ বিবরণ :																					
ভোট গ্রহন কেন্দ্রের নং, নাম :		ভোট গ্রহন কেন্দ্রের শ্রেণী :		গ্রামীণ																	
208 - নিমপীঠ শেরহাঙ্গামপুর এফ.পি. স্কুল		এই অংশে সহায়ক ভোটগ্রহন কেন্দ্রের সংখ্যা		0																	
ভোট গ্রহন কেন্দ্রের ঠিকানা :		:																			
নিমপীঠ শেরহাঙ্গামপুর এফ.পি. স্কুল, রুম-২, নিমপীঠ																					
4. নির্বাচকের সংখ্যা :																					
প্রথম ক্রমিক নং	শেষ ক্রমিক নং	মোট সংখ্যা																			
		পুরুষ	মহিলা	তৃতীয় লিঙ্গ	মোট																
1	857	439	400	0	839																

নির্বাচক নিবন্ধন আধিকারিকের স্বাক্ষর

Nazri Naksha

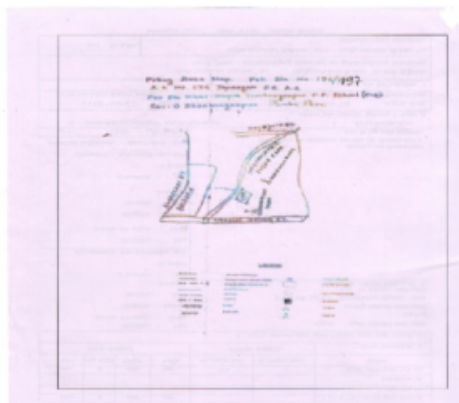

Google Map View



Polling Station Building Front View



Polling Station Front View



Cad View

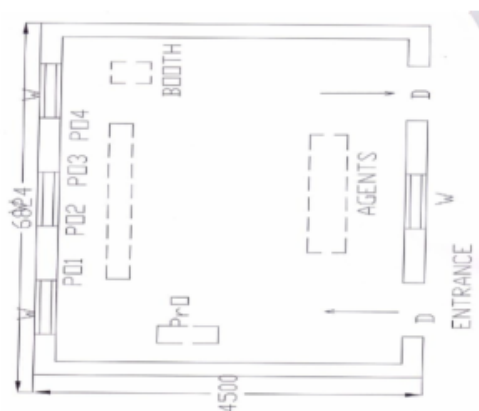

Key MAP View

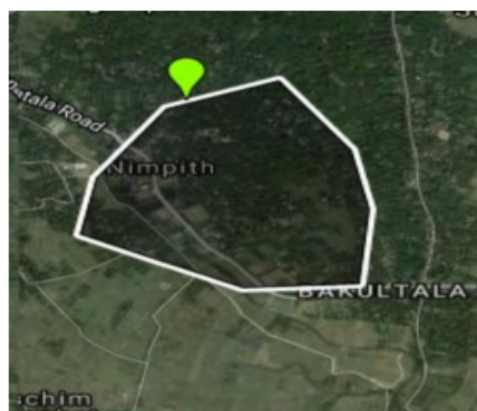

1 নাম : প্রতিমা কয়াল স্বামীর নাম: শিবু কয়াল বাড়ির নং : n0072 বয়স : 54 লিঙ্গ : মহিলা	WPG1587195 ফটো উপলব্ধ	2 নাম : গোপীনাথ কয়াল পিতার নাম: প্রবোধ চন্দ্র কয়াল বাড়ির নং : n0075 বয়স : 32 লিঙ্গ : পুরুষ	WPG0908004 ফটো উপলব্ধ	3 নাম : সম্পা কয়াল স্বামীর নাম: নন্দন কয়াল বাড়ির নং : n0116 বয়স : 38 লিঙ্গ : মহিলা	WPG0615922 ফটো উপলব্ধ
4 নাম : সবরী কয়াল স্বামীর নাম: দেবাশিষ কয়াল বাড়ির নং : n0071 বয়স : 29 লিঙ্গ : মহিলা	WPG1466754 ফটো উপলব্ধ	5 নাম : পদ্মা কয়াল স্বামীর নাম: সুব্রত কয়াল বাড়ির নং : n0071 বয়স : 30 লিঙ্গ : মহিলা	WPG1466762 ফটো উপলব্ধ	6 নাম : লীনা কয়াল পিতার নাম: সুশীল কয়াল বাড়ির নং : n0075 বয়স : 28 লিঙ্গ : মহিলা	WPG1466564 ফটো উপলব্ধ
# 7 নাম : অনিমেশ কয়াল পিতার নাম: কার্তিক কয়াল বাড়ির নং : এন0074 বয়স : 23 লিঙ্গ : পুরুষ	WPG1819747 ফটো উপলব্ধ	8 নাম : রাধি কয়াল স্বামীর নাম: দিলীপ কয়াল বাড়ির নং : n0074 বয়স : 30 লিঙ্গ : মহিলা	WPG1241512 ফটো উপলব্ধ	9 নাম : দিলীপ কয়াল পিতার নাম: সুবল কয়াল বাড়ির নং : n0074 বয়স : 37 লিঙ্গ : পুরুষ	JTJ2987360 ফটো উপলব্ধ
10 নাম : সুবল কয়াল পিতার নাম: সাধন কয়াল বাড়ির নং : n0074 বয়স : 66 লিঙ্গ : পুরুষ	WB/15/103/477192 ফটো উপলব্ধ	11 নাম : প্রদীপ কয়াল পিতার নাম: শিবু কয়াল বাড়ির নং : n0072 বয়স : 33 লিঙ্গ : পুরুষ	WPG1030758 ফটো উপলব্ধ	12 নাম : অপর্ণা কয়াল স্বামীর নাম: নবকুমার কয়াল বাড়ির নং : n0072 বয়স : 37 লিঙ্গ : মহিলা	WPG1030642 ফটো উপলব্ধ
13 নাম : নবকুমার কয়াল পিতার নাম: শৈলেন কয়াল বাড়ির নং : n0072 বয়স : 53 লিঙ্গ : পুরুষ	WB/15/103/477341 ফটো উপলব্ধ	14 নাম : রাজকুমার কয়াল পিতার নাম: শৈলেন কয়াল বাড়ির নং : n0072 বয়স : 58 লিঙ্গ : পুরুষ	WPG1587187 ফটো উপলব্ধ	15 নাম : দেবব্রত কয়াল পিতার নাম: সমর কয়াল বাড়ির নং : n0071 বয়স : 35 লিঙ্গ : পুরুষ	WPG0705731 ফটো উপলব্ধ
16 নাম : সুব্রত কয়াল পিতার নাম: সমর কয়াল বাড়ির নং : n0071 বয়স : 38 লিঙ্গ : পুরুষ	WPG0513408 ফটো উপলব্ধ	17 নাম : সেবা কয়াল স্বামীর নাম: সমর কয়াল বাড়ির নং : n0071 বয়স : 56 লিঙ্গ : মহিলা	WPG1030667 ফটো উপলব্ধ	18 নাম : সমর কয়াল পিতার নাম: শৈলেন কয়াল বাড়ির নং : n0071 বয়স : 66 লিঙ্গ : পুরুষ	WB/15/103/477113 ফটো উপলব্ধ
19 নাম : সুরজিৎ কয়াল পিতার নাম: শ্যামাপদ কয়াল বাড়ির নং : n0071 বয়স : 32 লিঙ্গ : পুরুষ	WPG1030709 ফটো উপলব্ধ	20 নাম : সুখমা কয়াল স্বামীর নাম: শ্যামাপদ কয়াল বাড়ির নং : n0071 বয়স : 55 লিঙ্গ : মহিলা	WB/15/103/477162 ফটো উপলব্ধ	21 নাম : শ্যামাপদ কয়াল পিতার নাম: শৈলেন কয়াল বাড়ির নং : n0071 বয়স : 66 লিঙ্গ : পুরুষ	WPG1587468 ফটো উপলব্ধ
22 নাম : দেবাশিষ কয়াল পিতার নাম: শঙ্কর কয়াল বাড়ির নং : n0071 বয়স : 37 লিঙ্গ : পুরুষ	WPG0584375 ফটো উপলব্ধ	23 নাম : চাঁপা কয়াল স্বামীর নাম: শৈলেন কয়াল বাড়ির নং : n0078 বয়স : 65 লিঙ্গ : মহিলা	WB/15/103/477488 ফটো উপলব্ধ	24 নাম : লতা কয়াল স্বামীর নাম: গোপাল কয়াল বাড়ির নং : n0077 বয়স : 50 লিঙ্গ : মহিলা	JTJ1716679 ফটো উপলব্ধ
25 নাম : গোপাল কয়াল পিতার নাম: প্রহলাদ কয়াল বাড়ির নং : n0077 বয়স : 52 লিঙ্গ : পুরুষ	JTJ2577641 ফটো উপলব্ধ	26 নাম : বন্দনা কয়াল স্বামীর নাম: প্রহ্লাদ কয়াল বাড়ির নং : n0077 বয়স : 66 লিঙ্গ : মহিলা	JTJ1713775 ফটো উপলব্ধ	27 নাম : শিখা কয়াল স্বামীর নাম: শুশীল কয়াল বাড়ির নং : n0075 বয়স : 51 লিঙ্গ : মহিলা	JTJ1713767 ফটো উপলব্ধ
28 নাম : লালমোহন কয়াল পিতার নাম: প্রবোধ কয়াল বাড়ির নং : n0075 বয়স : 39 লিঙ্গ : পুরুষ	JTJ2711257 ফটো উপলব্ধ	29 নাম : নন্দন কয়াল পিতার নাম: প্রবোধ কয়াল বাড়ির নং : n0075 বয়স : 40 লিঙ্গ : পুরুষ	JTJ2711240 ফটো উপলব্ধ	30 নাম : বীনা কয়াল স্বামীর নাম: প্রবোধ কয়াল বাড়ির নং : n0075 বয়স : 56 লিঙ্গ : মহিলা	WB/15/103/477760 ফটো উপলব্ধ



বিধানসভা নির্বাচনক্ষেত্রের নং, নাম : 136-জয়নগর  
ভাগ নং, নাম : 1-শের হাঙ্গামপুর পূর্ব পাড়া

31 নাম : প্রবোধ কয়াল পিতার নাম: ফনি কয়াল বাড়ির নং : n0075 বয়স : 66 লিঙ্গ : পুরুষ	JTJ1715515 ফটো উপলব্ধ	32 নাম : ছট্টু কয়াল পিতার নাম: প্রশান্ত কয়াল বাড়ির নং : n0075 বয়স : 31 লিঙ্গ : পুরুষ	WPG1030659 ফটো উপলব্ধ	33 নাম : চন্দন কয়াল পিতার নাম: প্রশান্ত কয়াল বাড়ির নং : n0075 বয়স : 40 লিঙ্গ : পুরুষ	JTJ2711232 ফটো উপলব্ধ
34 নাম : বসুন্ধরা কয়াল স্বামীর নাম: প্রশান্ত কয়াল বাড়ির নং : n0075 বয়স : 59 লিঙ্গ : মহিলা	WB/15/103/477791 ফটো উপলব্ধ	35 নাম : প্রশান্ত কয়াল পিতার নাম: ফনি কয়াল বাড়ির নং : n0075 বয়স : 69 লিঙ্গ : পুরুষ	JTJ1715804 ফটো উপলব্ধ	36 নাম : সুশীল কয়াল পিতার নাম: ফনি কয়াল বাড়ির নং : n0075 বয়স : 80 লিঙ্গ : পুরুষ	WB/15/103/477776 ফটো উপলব্ধ
37 নাম : জ্যোত্স্না কয়াল স্বামীর নাম: কার্তিক কয়াল বাড়ির নং : n0074 বয়স : 49 লিঙ্গ : মহিলা	JTJ1713742 ফটো উপলব্ধ	38 নাম : কার্তিক কয়াল পিতার নাম: সাধন কয়াল বাড়ির নং : n0074 বয়স : 52 লিঙ্গ : পুরুষ	JTJ1715176 ফটো উপলব্ধ	39 নাম : পাঁচু কয়াল পিতার নাম: সহদেব কয়াল বাড়ির নং : n0074 বয়স : 43 লিঙ্গ : পুরুষ	JTJ2233385 ফটো উপলব্ধ
40 নাম : মিনতী কয়াল স্বামীর নাম: সহদেব কয়াল বাড়ির নং : n0074 বয়স : 60 লিঙ্গ : মহিলা	WB/15/103/477792 ফটো উপলব্ধ	41 নাম : সহদেব কয়াল পিতার নাম: সাধন কয়াল বাড়ির নং : n0074 বয়স : 65 লিঙ্গ : পুরুষ	JTJ1713643 ফটো উপলব্ধ	42 নাম : রুনা কয়াল পিতার নাম: সুবল কয়াল বাড়ির নং : n0074 বয়স : 29 লিঙ্গ : মহিলা	WPG1241520 ফটো উপলব্ধ
43 নাম : দীপঙ্কর কয়াল পিতার নাম: সুবল কয়াল বাড়ির নং : n0074 বয়স : 34 লিঙ্গ : পুরুষ	WPG1030600 ফটো উপলব্ধ	44 নাম : বিদ্যুত কয়াল স্বামীর নাম: শংকর কয়াল বাড়ির নং : n0071 বয়স : 61 লিঙ্গ : মহিলা	WPG1585520 ফটো উপলব্ধ	45 নাম : শংকর কয়াল পিতার নাম: শৈলেন কয়াল বাড়ির নং : n0071 বয়স : 69 লিঙ্গ : পুরুষ	WPG1585199 ফটো উপলব্ধ
46 নাম : অষ্টমী কয়াল স্বামীর নাম: শৈলেন কয়াল বাড়ির নং : n0071 বয়স : 91 লিঙ্গ : মহিলা	WPG1587179 ফটো উপলব্ধ	47 নাম : বলা কয়াল স্বামীর নাম: দীপঙ্কর কয়াল বাড়ির নং : 00 বয়স : 29 লিঙ্গ : মহিলা	WPG1654896 ফটো উপলব্ধ	48 নাম : তৃষ্ণা কয়াল পিতার নাম: সুশীল কয়াল বাড়ির নং : 212 বয়স : 23 লিঙ্গ : মহিলা	WPG1723220 ফটো উপলব্ধ
49 নাম : কাঞ্চন কয়াল পিতার নাম: প্রশান্ত কয়াল বাড়ির নং : n0075 বয়স : 38 লিঙ্গ : পুরুষ	JTJ2903243 ফটো উপলব্ধ	50 নাম : দেবজিৎ কয়াল পিতার নাম: সহদেব কয়াল বাড়ির নং : n0074 বয়স : 31 লিঙ্গ : পুরুষ	WPG1157015 ফটো উপলব্ধ	51 নাম : কুহেলি কয়াল স্বামীর নাম: চন্দন কয়াল বাড়ির নং : 00 বয়স : 27 লিঙ্গ : মহিলা	WPG1654847 ফটো উপলব্ধ
52 নাম : সাকিলা খান স্বামীর নাম: মোঃ সাবির আলি খান বাড়ির নং : এন0087 বয়স : 26 লিঙ্গ : মহিলা	WPG1519149 ফটো উপলব্ধ	53 নাম : মোহঃ সাবির আলি খান পিতার নাম: নাজিমুদ্দিন খান বাড়ির নং : n0087 বয়স : 30 লিঙ্গ : পুরুষ	WPG1157031 ফটো উপলব্ধ	54 নাম : নাজিমুদ্দিন খাঁ পিতার নাম: আসরাফ খাঁ বাড়ির নং : n0087 বয়স : 56 লিঙ্গ : পুরুষ	WB/15/103/477161 ফটো উপলব্ধ
55 নাম : ছপুরা গাজী স্বামীর নাম: মোক্তার গাজী বাড়ির নং : n0107 বয়স : 61 লিঙ্গ : মহিলা	WB/15/103/477394 ফটো উপলব্ধ	56 নাম : সফিউদ্দিন গাজী পিতার নাম: ছুমত গাজী বাড়ির নং : n0020 বয়স : 31 লিঙ্গ : পুরুষ	WPG1031012 ফটো উপলব্ধ	57 নাম : সাহিদা গাজী স্বামীর নাম: ছুমত গাজী বাড়ির নং : n0020 বয়স : 63 লিঙ্গ : মহিলা	WPG1587153 ফটো উপলব্ধ
58 নাম : ছমত গাজী পিতার নাম: মাওলা গাজী বাড়ির নং : n0020 বয়স : 71 লিঙ্গ : পুরুষ	WB/15/103/477727 ফটো উপলব্ধ	59 নাম : ফিরোজ গাজী পিতার নাম: মুছা গাজী বাড়ির নং : n0139 বয়স : 29 লিঙ্গ : পুরুষ	WPG1413137 ফটো উপলব্ধ	60 নাম : সেহেনা গাজী পিতার নাম: হাসেম গাজী বাড়ির নং : এন0125 বয়স : 33 লিঙ্গ : মহিলা	WPG1293513 ফটো উপলব্ধ

61 নাম : মোরসেলিম গাজী পিতার নাম: মোবারক গাজী বাড়ির নং : n0125 বয়স : 31 লিঙ্গ : পুরুষ	WPG1412923 ফটো উপলব্ধ	62 নাম : সানজিলা মন্ডল পিতার নাম: সাইদুল হক মন্ডল বাড়ির নং : ... বয়স : 24 লিঙ্গ : মহিলা	WPG1932995 ফটো উপলব্ধ	63 নাম : আনোয়ারা মোল্লা স্বামীর নাম: ছানসুদ্দিন মোল্লা বাড়ির নং : এন0034 বয়স : 67 লিঙ্গ : মহিলা	XZH2397586 ফটো উপলব্ধ
64 নাম : মুছা গাজী পিতার নাম: ইছা গাজী বাড়ির নং : n0143 বয়স : 56 লিঙ্গ : পুরুষ	JTJ2501096 ফটো উপলব্ধ	65 নাম : কালাম মোল্লা পিতার নাম: ছামসুদ্দিন মোল্লা বাড়ির নং : পাট নং- 203,এন0016 বয়স : 47 লিঙ্গ : পুরুষ	XZH2397537 ফটো উপলব্ধ	66 নাম : ফিরুজা গাজী স্বামীর নাম: মুছা গাজী বাড়ির নং : n0144 বয়স : 40 লিঙ্গ : মহিলা	JTJ2501104 ফটো উপলব্ধ
67 নাম : আচিয়া খাতুন স্বামীর নাম: মোবারক গাজী বাড়ির নং : 2 বয়স : 63 লিঙ্গ : মহিলা	WB/15/103/477243 ফটো উপলব্ধ	68 নাম : রেবেকা গায়েন স্বামীর নাম: সাবির গায়েন বাড়ির নং : 00 বয়স : 34 লিঙ্গ : মহিলা	WPG1654870 ফটো উপলব্ধ	69 নাম : সরবানু গায়েন স্বামীর নাম: খয়রুল গায়েন বাড়ির নং : n0049 বয়স : 29 লিঙ্গ : মহিলা	WPG1466531 ফটো উপলব্ধ
70 নাম : জরিলা গায়েন পিতার নাম: দিদার গায়েন বাড়ির নং : n0048 বয়স : 27 লিঙ্গ : মহিলা	WPG1466549 ফটো উপলব্ধ	71 নাম : দিদারবক্স গায়েন পিতার নাম: কচিমদ্দিন গায়েন বাড়ির নং : n0155 বয়স : 52 লিঙ্গ : পুরুষ	JTJ2827921 ফটো উপলব্ধ	72 নাম : জামিলা খাতুন পিতার নাম: দিদার গায়েন বাড়ির নং : এন0155 বয়স : 23 লিঙ্গ : মহিলা	WPG1975325 ফটো উপলব্ধ
73 নাম : আমিরন গায়েন স্বামীর নাম: দিদারবক্স গায়েন বাড়ির নং : n0156 বয়স : 53 লিঙ্গ : মহিলা	JTJ1714039 ফটো উপলব্ধ	74 নাম : দেব কুমার গায়েন পিতার নাম: বিজন গায়েন বাড়ির নং : n0100 বয়স : 26 লিঙ্গ : পুরুষ	WPG1466630 ফটো উপলব্ধ	75 নাম : সমীর গায়েন পিতার নাম: আপচার গায়েন বাড়ির নং : n0048 বয়স : 28 লিঙ্গ : পুরুষ	WPG1327303 ফটো উপলব্ধ
76 নাম : জরিলা গায়েন পিতার নাম: ফনি গায়েন বাড়ির নং : n0135 বয়স : 30 লিঙ্গ : মহিলা	WPG1413020 ফটো উপলব্ধ	77 নাম : সাবিনা ইয়াসমিন গায়েন স্বামীর নাম: সমীর গায়েন বাড়ির নং : 000 বয়স : 24 লিঙ্গ : মহিলা	WPG1819788 ফটো উপলব্ধ	78 নাম : সাজিদা গায়েন স্বামীর নাম: আনারুল গায়েন বাড়ির নং : n0049 বয়স : 30 লিঙ্গ : মহিলা	WPG1241439 ফটো উপলব্ধ
79 নাম : সন্ধ্যা গায়েন স্বামীর নাম: বিজন গায়েন বাড়ির নং : n0100 বয়স : 51 লিঙ্গ : মহিলা	WPG2015147 ফটো উপলব্ধ	80 নাম : বিজন গায়েন পিতার নাম: অধর গায়েন বাড়ির নং : n0100 বয়স : 56 লিঙ্গ : পুরুষ	WB/15/103/477336 ফটো উপলব্ধ	81 নাম : সন্তোষ গায়েন পিতার নাম: বীরেন গায়েন বাড়ির নং : n0100 বয়স : 38 লিঙ্গ : পুরুষ	JTJ2987386 ফটো উপলব্ধ
82 নাম : শিখা গায়েন স্বামীর নাম: তাপস গায়েন বাড়ির নং : n0100 বয়স : 35 লিঙ্গ : মহিলা	WPG0513564 ফটো উপলব্ধ	83 নাম : তাপস গায়েন পিতার নাম: বীরেন গায়েন বাড়ির নং : n0100 বয়স : 42 লিঙ্গ : পুরুষ	JTJ2579001 ফটো উপলব্ধ	84 নাম : কানন গায়েন স্বামীর নাম: বীরেন গায়েন বাড়ির নং : n0100 বয়স : 59 লিঙ্গ : মহিলা	WB/15/103/477737 ফটো উপলব্ধ
85 নাম : সুমন গায়েন পিতার নাম: তাপস গায়েন বাড়ির নং : এন0100 বয়স : 21 লিঙ্গ : পুরুষ	WPG1977057 ফটো উপলব্ধ	86 নাম : আনারুল গায়েন পিতার নাম: বচি গায়েন বাড়ির নং : n0049 বয়স : 35 লিঙ্গ : পুরুষ	WPG0705848 ফটো উপলব্ধ	87 নাম : খয়রুল গায়েন পিতার নাম: বসির গায়েন বাড়ির নং : n0049 বয়স : 29 লিঙ্গ : পুরুষ	WPG1157049 ফটো উপলব্ধ
88 নাম : আশীদা গায়েন স্বামীর নাম: বসির গায়েন বাড়ির নং : n0049 বয়স : 53 লিঙ্গ : মহিলা	WPG2015543 ফটো উপলব্ধ	89 নাম : সাবির গায়েন পিতার নাম: আপচার গায়েন বাড়ির নং : n0048 বয়স : 29 লিঙ্গ : পুরুষ	WPG1241322 ফটো উপলব্ধ	90 নাম : আহিয়া গায়েন স্বামীর নাম: আপচার গায়েন বাড়ির নং : n0048 বয়স : 60 লিঙ্গ : মহিলা	WPG1960293 ফটো উপলব্ধ

91 নাম : আপচার গায়েন পিতার নাম: কচি গায়েন বাড়ির নং : n0048 বয়স : 63 লিঙ্গ : পুরুষ WPG1960285 ফটো উপলব্ধ	92 নাম : সালেহার গায়েন স্বামীর নাম: ফনি গায়েন বাড়ির নং : n0047 বয়স : 61 লিঙ্গ : মহিলা WB/15/103/477853 ফটো উপলব্ধ	93 নাম : ফনি গায়েন পিতার নাম: কচি গায়েন বাড়ির নং : n0047 বয়স : 76 লিঙ্গ : পুরুষ JTJ1716992 ফটো উপলব্ধ
94 নাম : তমিনা গায়েন স্বামীর নাম: কচি গায়েন বাড়ির নং : n0047 বয়স : 101 লিঙ্গ : মহিলা WB/15/103/477320 ফটো উপলব্ধ	95 নাম : মেহেরাজ মন্ডল স্বামীর নাম: মোঃ জানে-আলাম চালী বাড়ির নং : n0108 বয়স : 33 লিঙ্গ : পুরুষ WPG0705715 ফটো উপলব্ধ	96 নাম : জাহাঙ্গীর চালী পিতার নাম: নবাব চালী বাড়ির নং : n0108 বয়স : 33 লিঙ্গ : পুরুষ WPG1030691 ফটো উপলব্ধ
97 নাম : রোজিনা চালী স্বামীর নাম: জাকির চালী বাড়ির নং : n0108 বয়স : 33 লিঙ্গ : মহিলা WPG1030766 ফটো উপলব্ধ	98 নাম : জাকির চালী পিতার নাম: নবাব চালী বাড়ির নং : n0108 বয়স : 34 লিঙ্গ : পুরুষ WPG1030683 ফটো উপলব্ধ	99 নাম : সেলিনা চালী স্বামীর নাম: সাকির চালী বাড়ির নং : n0108 বয়স : 35 লিঙ্গ : মহিলা WPG0907915 ফটো উপলব্ধ
100 নাম : সাকির চালী পিতার নাম: নবাব চালী বাড়ির নং : n0108 বয়স : 36 লিঙ্গ : পুরুষ WPG0705525 ফটো উপলব্ধ	101 নাম : সাইলম চালী পিতার নাম: নবাব চালী বাড়ির নং : n0108 বয়স : 40 লিঙ্গ : পুরুষ JTJ2903250 ফটো উপলব্ধ	102 নাম : জানেআলাম চালী পিতার নাম: নবাব চালী বাড়ির নং : n0108 বয়স : 41 লিঙ্গ : পুরুষ WPG0513697 ফটো উপলব্ধ
103 নাম : সরিনা চালী স্বামীর নাম: নবাব চালী বাড়ির নং : n0108 বয়স : 66 লিঙ্গ : মহিলা WB/15/103/477547 ফটো উপলব্ধ	104 নাম : হাচিনা চালী স্বামীর নাম: মোঃ সাহালাম চালী বাড়ির নং : n0108 বয়স : 40 লিঙ্গ : মহিলা WPG0705707 ফটো উপলব্ধ	105 নাম : হাফিজা মন্ডল স্বামীর নাম: মেহেরাজ মন্ডল বাড়ির নং : এন82 বয়স : 25 লিঙ্গ : মহিলা WPG1984129 ফটো উপলব্ধ
106 নাম : মেহেরাজ মন্ডল পিতার নাম: খ ইদেল মন্ডল বাড়ির নং : ন82 বয়স : 23 লিঙ্গ : পুরুষ WPG1926864 ফটো উপলব্ধ	107 নাম : পুষ্প দাস স্বামীর নাম: ভোলা দাস বাড়ির নং : n0151 বয়স : 53 লিঙ্গ : মহিলা WPG1466770 ফটো উপলব্ধ	108 নাম : বলরাম দাস পিতার নাম: ভোলা দাস বাড়ির নং : n0152 বয়স : 35 লিঙ্গ : পুরুষ WPG1466788 ফটো উপলব্ধ
109 নাম : ঝর্ণা দাস স্বামীর নাম: বলরাম দাস বাড়ির নং : n0154 বয়স : 36 লিঙ্গ : মহিলা WPG1466804 ফটো উপলব্ধ	110 নাম : অর্পিতা দাস পিতার নাম: নেপাল চন্দ্র দাস বাড়ির নং : n0145 বয়স : 36 লিঙ্গ : মহিলা WPG0817528 ফটো উপলব্ধ	111 নাম : ইয়াসমিন সেখ স্বামীর নাম: রাজ্জাক শেখ বাড়ির নং : n0070 বয়স : 35 লিঙ্গ : মহিলা WPG1241587 ফটো উপলব্ধ
112 নাম : অম্বালিকা দাস স্বামীর নাম: বিশ্বজিৎ দাস বাড়ির নং : n0070 বয়স : 33 লিঙ্গ : মহিলা WPG1030725 ফটো উপলব্ধ	113 নাম : সারদা দাস স্বামীর নাম: বিকাশ দাস বাড়ির নং : n0070 বয়স : 37 লিঙ্গ : মহিলা WPG1030808 ফটো উপলব্ধ	114 নাম : বিকাশ দাস পিতার নাম: হারান দাস বাড়ির নং : n0070 বয়স : 35 লিঙ্গ : পুরুষ WPG1241371 ফটো উপলব্ধ
115 নাম : বিশ্বজিত দাস পিতার নাম: হারান দাস বাড়ির নং : n0070 বয়স : 41 লিঙ্গ : পুরুষ JTJ2903268 ফটো উপলব্ধ	116 নাম : জায়েদা নস্কর স্বামীর নাম: ইয়ারালী নস্কর বাড়ির নং : n0046 বয়স : 55 লিঙ্গ : মহিলা JTJ0843995 ফটো উপলব্ধ	117 নাম : বর্ণালী নস্কর পিতার নাম: অজিত নস্কর বাড়ির নং : n0158 বয়স : 42 লিঙ্গ : মহিলা JTJ2903102 ফটো উপলব্ধ
118 নাম : হৈমন্তী নস্কর কয়াল স্বামীর নাম: পাঁচু কয়াল বাড়ির নং : n0113 বয়স : 37 লিঙ্গ : মহিলা JTJ2908077 ফটো উপলব্ধ	119 নাম : আজিমা নাইয়া স্বামীর নাম: সহীদ নাইয়া বাড়ির নং : n0014 বয়স : 35 লিঙ্গ : মহিলা WPG1327410 ফটো উপলব্ধ	120 নাম : নুরসেলিম নাইয়া পিতার নাম: মোসলেম নাইয়া বাড়ির নং : n0016 বয়স : 27 লিঙ্গ : পুরুষ WPG1466580 ফটো উপলব্ধ



121	WPG1466598	নাম : সোনাবানু নাইয়া স্বামীর নাম: জলিল নাইয়া বাড়ির নং : n0016 বয়স : 29 লিঙ্গ : মহিলা	ফটো উপলব্ধ	122	WPG1466606	নাম : আর্সিদা নাইয়া স্বামীর নাম: জালাল নাইয়া বাড়ির নং : n0016 বয়স : 33 লিঙ্গ : মহিলা	ফটো উপলব্ধ	123	WPG0907782	নাম : জলিল নাইয়া পিতার নাম: আলেক্সানা নাইয়া বাড়ির নং : n0016 বয়স : 35 লিঙ্গ : পুরুষ	ফটো উপলব্ধ
124	WPG0907774	নাম : সেলিমা নাইয়া স্বামীর নাম: সাহাবুদ্দিন নাইয়া বাড়ির নং : 14 বয়স : 39 লিঙ্গ : মহিলা	ফটো উপলব্ধ	125	XZH2024321	নাম : আব্দুল করিম লস্কর পিতার নাম: আকসেদ লস্কর বাড়ির নং : শেরহাঙ্গামপুর পূর্ব পাড়া বয়স : 50 লিঙ্গ : পুরুষ	ফটো উপলব্ধ	126	WPG1654805	নাম : হালিম নাইয়া পিতার নাম: মহাম্মাদ করিম নাইয়া বাড়ির নং : 00 বয়স : 26 লিঙ্গ : পুরুষ	ফটো উপলব্ধ
127	WPG1654888	নাম : রবিউল নাইয়া পিতার নাম: রুস্তম নাইয়া বাড়ির নং : 00 বয়স : 24 লিঙ্গ : পুরুষ	ফটো উপলব্ধ	128	JTJ2903276	নাম : মোঃ আব্দুল রফিক নাইয়া পিতার নাম: আলাউদ্দিন নাইয়া বাড়ির নং : n0014 বয়স : 38 লিঙ্গ : পুরুষ	ফটো উপলব্ধ	129	WPG1867332	নাম : সুরাজ নাইয়া পিতার নাম: সাইরন নাইয়া বাড়ির নং : এন0016 বয়স : 22 লিঙ্গ : পুরুষ	ফটো উপলব্ধ
130	WPG1946938	নাম : রুস্তম নাইয়া পিতার নাম: আদম নাইয়া বাড়ির নং : n0016 বয়স : 73 লিঙ্গ : পুরুষ	ফটো উপলব্ধ	131	WPG1952159	নাম : আমিরন নাইয়া পিতার নাম: সাহালম নাইয়া বাড়ির নং : এন0016 বয়স : 31 লিঙ্গ : মহিলা	ফটো উপলব্ধ	132	WPG1655000	নাম : কাশিরা নাইয়া স্বামীর নাম: সুজাউদ্দিন নাইয়া বাড়ির নং : 00 বয়স : 25 লিঙ্গ : মহিলা	ফটো উপলব্ধ
133	WPG1413087	নাম : সুলতানা নাইয়া স্বামীর নাম: আবদুল রফিক নাইয়া বাড়ির নং : n0014 বয়স : 31 লিঙ্গ : মহিলা	ফটো উপলব্ধ	134	WPG1413285	নাম : আসমিরা নাইয়া পিতার নাম: আলাউদ্দিন নাইয়া বাড়ির নং : n0014 বয়স : 32 লিঙ্গ : মহিলা	ফটো উপলব্ধ	135	WPG1413293	নাম : সাইদুল নাইয়া পিতার নাম: আলাউদ্দিন নাইয়া বাড়ির নং : n0014 বয়স : 29 লিঙ্গ : পুরুষ	ফটো উপলব্ধ
136	WPG1412873	নাম : রসিদা নাইয়া স্বামীর নাম: সফিউদ্দিন নাইয়া বাড়ির নং : n0120 বয়স : 32 লিঙ্গ : মহিলা	ফটো উপলব্ধ	137	WPG1413202	নাম : আঞ্জুয়ারা নাইয়া স্বামীর নাম: মিরাজ নাইয়া বাড়ির নং : n0015 বয়স : 34 লিঙ্গ : মহিলা	ফটো উপলব্ধ	138	WPG1412857	নাম : সায়রাবানু নাইয়া স্বামীর নাম: খয়রুল নাইয়া বাড়ির নং : n0118 বয়স : 33 লিঙ্গ : মহিলা	ফটো উপলব্ধ
139	WPG1955574	নাম : সালমান নাইয়া পিতার নাম: সাহাবুদ্দিন নাইয়া বাড়ির নং : এন0014 বয়স : 21 লিঙ্গ : পুরুষ	ফটো উপলব্ধ	140	WPG1413079	নাম : মাজিদা নাইয়া স্বামীর নাম: মোস্তাকিন নাইয়া বাড়ির নং : n0114 বয়স : 33 লিঙ্গ : মহিলা	ফটো উপলব্ধ	141	WPG1413129	নাম : আসুরা মোল্লা স্বামীর নাম: কালাম মোল্লা বাড়ির নং : n0016 বয়স : 40 লিঙ্গ : মহিলা	ফটো উপলব্ধ
142	JTJ1729235	নাম : রশিদ নাইয়া পিতার নাম: আলেক্সানা নাইয়া বাড়ির নং : n0016 বয়স : 48 লিঙ্গ : পুরুষ	ফটো উপলব্ধ	143	WPG1921683	নাম : রাহুল আমিন নাইয়া পিতার নাম: ইমাম নাইয়া বাড়ির নং : এন0014 বয়স : 23 লিঙ্গ : পুরুষ	ফটো উপলব্ধ	144	WPG1944750	নাম : জাহানারা নাইয়া স্বামীর নাম: মোস্তফা নাইয়া বাড়ির নং : n0016 বয়স : 59 লিঙ্গ : মহিলা	ফটো উপলব্ধ
145	WPG1241462	নাম : মুরশিদা নাইয়া স্বামীর নাম: সুলতান নাইয়া বাড়ির নং : n0016 বয়স : 33 লিঙ্গ : মহিলা	ফটো উপলব্ধ	146	SDE1859800	নাম : আশুরা নাইয়া স্বামীর নাম: নুরসেলিম নাইয়া বাড়ির নং : এন0016 বয়স : 26 লিঙ্গ : মহিলা	ফটো উপলব্ধ	147	WB/15/103/477518	নাম : আইমা নাইয়া পিতার নাম: মকবুল নাইয়া বাড়ির নং : n0015 বয়স : 53 লিঙ্গ : মহিলা	ফটো উপলব্ধ
148	WB/15/103/477521	নাম : ছলেহার নাইয়া স্বামীর নাম: হচেন নাইয়া বাড়ির নং : n0015 বয়স : 53 লিঙ্গ : মহিলা	ফটো উপলব্ধ	149	WPG0907964	নাম : নুর জামাল নাইয়া পিতার নাম: হোসেন বারি নাইয়া বাড়ির নং : n0015 বয়স : 48 লিঙ্গ : পুরুষ	ফটো উপলব্ধ	150	WPG0705681	নাম : সঙ্গীতা নাইয়া স্বামীর নাম: নুরজামাল নাইয়া বাড়ির নং : n0015 বয়স : 35 লিঙ্গ : মহিলা	ফটো উপলব্ধ



151 নাম : মিরাজ নাইয়া পিতার নাম: হোসেন বারি নাইয়া বাড়ির নং : n0015 বয়স : 32 লিঙ্গ : পুরুষ	WPG1156918 ফটো উপলব্ধ	152 নাম : সুরজামাল নাইয়া পিতার নাম: হোসেনবারি নাইয়া বাড়ির নং : n0015 বয়স : 30 লিঙ্গ : পুরুষ	WPG1241629 ফটো উপলব্ধ	153 নাম : রসিদা নাইয়া স্বামীর নাম: আলম্পনা নাইয়া বাড়ির নং : n0016 বয়স : 71 লিঙ্গ : মহিলা	WB/15/103/477270 ফটো উপলব্ধ
154 নাম : আলেমবারী নাইয়া পিতার নাম: আদম নাইয়া বাড়ির নং : n0016 বয়স : 66 লিঙ্গ : পুরুষ	WB/15/103/477109 ফটো উপলব্ধ	155 নাম : ছালেহার নাইয়া স্বামীর নাম: আলেমবারী নাইয়া বাড়ির নং : n0016 বয়স : 54 লিঙ্গ : মহিলা	WPG1584432 ফটো উপলব্ধ	156 নাম : মামুদা নাইয়া স্বামীর নাম: রুস্তম নাইয়া বাড়ির নং : n0016 বয়স : 56 লিঙ্গ : মহিলা	WB/15/103/477398 ফটো উপলব্ধ
157 নাম : রহমত নাইয়া পিতার নাম: রুস্তম নাইয়া বাড়ির নং : n0016 বয়স : 36 লিঙ্গ : পুরুষ	WPG0907691 ফটো উপলব্ধ	158 নাম : সহীদ নাইয়া পিতার নাম: আলাউদ্দিন নাইয়া বাড়ির নং : n0014 বয়স : 33 লিঙ্গ : পুরুষ	WPG1241298 ফটো উপলব্ধ	159 নাম : আলাউদ্দিন নাইয়া পিতার নাম: হাতেম নাইয়া বাড়ির নং : n0014 বয়স : 68 লিঙ্গ : পুরুষ	WPG1610369 ফটো উপলব্ধ
160 নাম : খয়রুল নাইয়া পিতার নাম: আপি নাইয়া বাড়ির নং : n0013 বয়স : 34 লিঙ্গ : পুরুষ	WPG0907840 ফটো উপলব্ধ	161 নাম : মোঃ করিম নাইয়া পিতার নাম: আপি নাইয়া বাড়ির নং : n0013 বয়স : 41 লিঙ্গ : পুরুষ	WPG0513929 ফটো উপলব্ধ	162 নাম : হারুনি নাইয়া স্বামীর নাম: করিম নাইয়া বাড়ির নং : n0013 বয়স : 43 লিঙ্গ : মহিলা	WPG0705574 ফটো উপলব্ধ
163 নাম : কারিমা নাইয়া স্বামীর নাম: আপিয়া নাইয়া বাড়ির নং : n0013 বয়স : 61 লিঙ্গ : মহিলা	WB/15/103/477537 ফটো উপলব্ধ	164 নাম : রোজিনা নাইয়া স্বামীর নাম: মনোরদ্দিন নাইয়া বাড়ির নং : n0014 বয়স : 32 লিঙ্গ : মহিলা	WPG1157148 ফটো উপলব্ধ	165 নাম : মনোরদ্দিন নাইয়া পিতার নাম: আন্তলাত নাইয়া বাড়ির নং : n0014 বয়স : 38 লিঙ্গ : পুরুষ	JTJ2987402 ফটো উপলব্ধ
166 নাম : সফিউদ্দিন নাইয়া পিতার নাম: আউলাদ নাইয়া বাড়ির নং : n0014 বয়স : 37 লিঙ্গ : পুরুষ	WPG0907972 ফটো উপলব্ধ	167 নাম : সাহাবুদ্দিন নাইয়া পিতার নাম: আউলাদ নাইয়া বাড়ির নং : n0014 বয়স : 43 লিঙ্গ : পুরুষ	JTJ2819977 ফটো উপলব্ধ	168 নাম : সূজাউদ্দিন নাইয়া পিতার নাম: আওলাদ নাইয়া বাড়ির নং : n0014 বয়স : 30 লিঙ্গ : পুরুষ	WPG1241595 ফটো উপলব্ধ
169 নাম : ছায়াতন নাইয়া স্বামীর নাম: সালাউদ্দিন নাইয়া বাড়ির নং : n0014 বয়স : 39 লিঙ্গ : মহিলা	WPG1156975 ফটো উপলব্ধ	170 নাম : সালাউদ্দিন নাইয়া পিতার নাম: আওলাদ নাইয়া বাড়ির নং : n0014 বয়স : 44 লিঙ্গ : পুরুষ	JTJ2711273 ফটো উপলব্ধ	171 নাম : সাকিলা নাইয়া স্বামীর নাম: আওলাদ নাইয়া বাড়ির নং : n0014 বয়স : 59 লিঙ্গ : মহিলা	WB/15/103/477406 ফটো উপলব্ধ
172 নাম : হাবিজা নাইয়া স্বামীর নাম: ইমাম নাইয়া বাড়ির নং : n0014 বয়স : 50 লিঙ্গ : মহিলা	WB/15/103/477153 ফটো উপলব্ধ	173 নাম : মসলেম নাইয়া পিতার নাম: আদম নাইয়া বাড়ির নং : n0016 বয়স : 56 লিঙ্গ : পুরুষ	WB/15/103/477855 ফটো উপলব্ধ	174 নাম : আবেদা নাইয়া স্বামীর নাম: মসলেম নাইয়া বাড়ির নং : n0016 বয়স : 52 লিঙ্গ : মহিলা	WB/15/103/477269 ফটো উপলব্ধ
175 নাম : সায়রন নাইয়া পিতার নাম: সাহালম নাইয়া বাড়ির নং : n0016 বয়স : 41 লিঙ্গ : মহিলা	WPG0907899 ফটো উপলব্ধ	176 নাম : ফয়জুল নাইয়া পিতার নাম: সাহালম নাইয়া বাড়ির নং : n0016 বয়স : 35 লিঙ্গ : পুরুষ	WPG0907865 ফটো উপলব্ধ	177 নাম : আনোয়ারা নাইয়া পিতার নাম: সাহালম নাইয়া বাড়ির নং : n0016 বয়স : 33 লিঙ্গ : মহিলা	WPG1156892 ফটো উপলব্ধ
178 নাম : জালাল নাইয়া পিতার নাম: মোস্তফা নাইয়া বাড়ির নং : n0016 বয়স : 36 লিঙ্গ : পুরুষ	WPG1157056 ফটো উপলব্ধ	179 নাম : সেলিমা নাইয়া স্বামীর নাম: রশিদ নাইয়া বাড়ির নং : n0016 বয়স : 43 লিঙ্গ : মহিলা	WPG1157163 ফটো উপলব্ধ	180 নাম : ছলেমান নাইয়া পিতার নাম: আলমবারী নাইয়া বাড়ির নং : n0016 বয়স : 39 লিঙ্গ : পুরুষ	JTJ2987394 ফটো উপলব্ধ



181 নাম : খলিল নাইয়া পিতার নাম: আলমপানা নাইয়া বাড়ির নং : n0016 বয়স : 38 লিঙ্গ : পুরুষ	WPG0705673 ফটো উপলব্ধ	182 নাম : টুম্পা নাইয়া স্বামীর নাম: খলিল নাইয়া বাড়ির নং : n0016 বয়স : 32 লিঙ্গ : মহিলা	WPG1241561 ফটো উপলব্ধ	183 নাম : মোস্তাকিন নাইয়া পিতার নাম: মসলেম নাইয়া বাড়ির নং : n0114 বয়স : 32 লিঙ্গ : পুরুষ	WPG1157189 ফটো উপলব্ধ
184 নাম : মোরসেলিম নাইয়া পিতার নাম: মোসলেম নাইয়া বাড়ির নং : n0016 বয়স : 30 লিঙ্গ : পুরুষ	WPG1241272 ফটো উপলব্ধ	185 নাম : সুলতান নাইয়া পিতার নাম: আলম বারি নাইয়া বাড়ির নং : n0016 বয়স : 37 লিঙ্গ : পুরুষ	WPG1157072 ফটো উপলব্ধ	186 নাম : মোঃ আব্দুল রসিদ পুরকাইত পিতার নাম: রফিক পুরকাইত বাড়ির নং : n0103 বয়স : 42 লিঙ্গ : পুরুষ	JTJ2577690 ফটো উপলব্ধ
187 নাম : নুরনেহার পুরকাইত স্বামীর নাম: সাহাবুদ্দিন পুরকাইত বাড়ির নং : n0103 বয়স : 51 লিঙ্গ : মহিলা	JTJ1714138 ফটো উপলব্ধ	188 নাম : আলোমা পুরকাইত স্বামীর নাম: সজাউদ্দিন পুরকাইত বাড়ির নং : n0030 বয়স : 39 লিঙ্গ : মহিলা	JTJ2711281 ফটো উপলব্ধ	189 নাম : সাবির পুরকাইত পিতার নাম: সায়েজ আলি পুরকাইত বাড়ির নং : n0030 বয়স : 32 লিঙ্গ : পুরুষ	WPG1030733 ফটো উপলব্ধ
190 নাম : সায়েজ আলি পুরকাইত পিতার নাম: রহমান পুরকাইত বাড়ির নং : n0030 বয়স : 67 লিঙ্গ : পুরুষ	WPG1612753 ফটো উপলব্ধ	191 নাম : আইমা বিবি স্বামীর নাম: সাফি পুরকাইত বাড়ির নং : এন0103 বয়স : 59 লিঙ্গ : মহিলা	JTJ2154870 ফটো উপলব্ধ	192 নাম : মোহাম্মদ রেজাউদদীন মোল্লা পিতার নাম: মোহাম্মদ কাশিম মোল্লা বাড়ির নং : ... বয়স : 26 লিঙ্গ : পুরুষ	WPG1932763 ফটো উপলব্ধ
193 নাম : জাসমিনা পুরকাইত স্বামীর নাম: নুরজামাল পুরকাইত বাড়ির নং : 103 বয়স : 22 লিঙ্গ : মহিলা	WPG1868322 ফটো উপলব্ধ	194 নাম : লতুফা পুরকাইত স্বামীর নাম: আব্দুল জলিল পুরকাইত বাড়ির নং : N0103 বয়স : 39 লিঙ্গ : মহিলা	JTJ2711182 ফটো উপলব্ধ	195 নাম : আব্দুল জলিল পুরকাইত পিতার নাম: রফিক পুরকাইত বাড়ির নং : N0103 বয়স : 44 লিঙ্গ : পুরুষ	JTJ1727841 ফটো উপলব্ধ
196 নাম : তাজমিরা পুরকাইত স্বামীর নাম: মোহাম্মদ আব্দুল রসিদ পুরকাইত বাড়ির নং : n0103 বয়স : 38 লিঙ্গ : মহিলা	JTJ2987410 ফটো উপলব্ধ	197 নাম : মেহেরুল্লাহ পুরকাইত স্বামীর নাম: সাবির পুরকাইত বাড়ির নং : 00 বয়স : 27 লিঙ্গ : মহিলা	WPG1654862 ফটো উপলব্ধ	198 নাম : সাহাবুদ্দিন পুরকাইত পিতার নাম: সাফি পুরকাইত বাড়ির নং : n0103 বয়স : 56 লিঙ্গ : পুরুষ	JTJ2577682 ফটো উপলব্ধ
199 নাম : নূর ইসলাম পুরকাইত পিতার নাম: সাহাবুদ্দিন পুরকাইত বাড়ির নং : n0103 বয়স : 29 লিঙ্গ : পুরুষ	WPG1241306 ফটো উপলব্ধ	200 নাম : সাহিদা পুরকাইত স্বামীর নাম: সায়েজ আলি পুরকাইত বাড়ির নং : n0030 বয়স : 59 লিঙ্গ : মহিলা	JTJ2577716 ফটো উপলব্ধ	201 নাম : সজাউদ্দিন পুরকাইত পিতার নাম: সায়েজ আলি পুরকাইত বাড়ির নং : n0030 বয়স : 43 লিঙ্গ : পুরুষ	JTJ2577724 ফটো উপলব্ধ
202 নাম : নুরজামাল পুরকাইত পিতার নাম: সাহাবুদ্দিন পুরকাইত বাড়ির নং : n0103 বয়স : 26 লিঙ্গ : পুরুষ	WPG1466622 ফটো উপলব্ধ	203 নাম : পারবিনা পুরকাইত স্বামীর নাম: নূরইসলাম পুরকাইত বাড়ির নং : n0103 বয়স : 26 লিঙ্গ : মহিলা	WPG1466671 ফটো উপলব্ধ	204 নাম : আমানত মন্ডল পিতার নাম: আনোয়ার মন্ডল বাড়ির নং : n0106 বয়স : 54 লিঙ্গ : পুরুষ	JTJ1712629 ফটো উপলব্ধ
205 নাম : রেজিনা মণ্ডল স্বামীর নাম: আমানত মণ্ডল বাড়ির নং : n0106 বয়স : 43 লিঙ্গ : মহিলা	WPG1030626 ফটো উপলব্ধ	206 নাম : রফিক মন্ডল পিতার নাম: আমানত মণ্ডল বাড়ির নং : n0106 বয়স : 29 লিঙ্গ : পুরুষ	WPG1241314 ফটো উপলব্ধ	207 নাম : মারুফা মন্ডল স্বামীর নাম: রহমত মন্ডল বাড়ির নং : n0106 বয়স : 37 লিঙ্গ : মহিলা	WPG1157023 ফটো উপলব্ধ
208 নাম : সাজামাল মণ্ডল পিতার নাম: রমজান মণ্ডল বাড়ির নং : n0106 বয়স : 33 লিঙ্গ : পুরুষ	WPG1030592 ফটো উপলব্ধ	209 নাম : সালেহান মন্ডল স্বামীর নাম: রমজান মন্ডল বাড়ির নং : n0106 বয়স : 56 লিঙ্গ : মহিলা	WB/15/103/477393 ফটো উপলব্ধ	210 নাম : আমিরন মণ্ডল স্বামীর নাম: আনোয়ার মণ্ডল বাড়ির নং : n0106 বয়স : 78 লিঙ্গ : মহিলা	WPG1030634 ফটো উপলব্ধ



211 নাম : মইনউদ্দিন মণ্ডল মায়ের নাম: আমিরন মণ্ডল বাড়ির নং : n0106 বয়স : 35 লিঙ্গ : পুরুষ	WPG1030584 ফটো উপলব্ধ	212 নাম : মাহুজ মন্ডল পিতার নাম: রহমত মন্ডল বাড়ির নং : এন0106 বয়স : 23 লিঙ্গ : পুরুষ	WPG1944917 ফটো উপলব্ধ	213 নাম : রমজান মন্ডল পিতার নাম: যুসুফ মন্ডল বাড়ির নং : n0106 বয়স : 63 লিঙ্গ : পুরুষ	WPG1585389 ফটো উপলব্ধ
214 নাম : সাইদা মণ্ডল স্বামীর নাম: ছালাম মণ্ডল বাড়ির নং : n0119 বয়স : 44 লিঙ্গ : মহিলা	WPG1412865 ফটো উপলব্ধ	215 নাম : কাশীরা মণ্ডল পিতার নাম: সাইদুল মণ্ডল বাড়ির নং : n0127 বয়স : 34 লিঙ্গ : মহিলা	WPG1412949 ফটো উপলব্ধ	216 নাম : এসমোতার মণ্ডল স্বামীর নাম: আবু তাহের মণ্ডল বাড়ির নং : n0128 বয়স : 36 লিঙ্গ : মহিলা	WPG1412956 ফটো উপলব্ধ
217 নাম : গিয়াস উদ্দিন মণ্ডল পিতার নাম: আব্দুল রহমান মণ্ডল বাড়ির নং : n0129 বয়স : 28 লিঙ্গ : পুরুষ	WPG1412964 ফটো উপলব্ধ	218 নাম : আনোয়ারা মণ্ডল পিতার নাম: সাহাজামাল মণ্ডল বাড়ির নং : n0131 বয়স : 33 লিঙ্গ : মহিলা	WPG1412980 ফটো উপলব্ধ	219 নাম : ইয়াসিন মণ্ডল পিতার নাম: করিম মণ্ডল বাড়ির নং : n0124 বয়স : 28 লিঙ্গ : পুরুষ	WPG1412915 ফটো উপলব্ধ
220 নাম : সুরাজ মণ্ডল পিতার নাম: খইদেল মণ্ডল বাড়ির নং : n0134 বয়স : 28 লিঙ্গ : পুরুষ	WPG1413012 ফটো উপলব্ধ	221 নাম : রহমাতুল্লা মণ্ডল পিতার নাম: জুলহাস মণ্ডল বাড়ির নং : n0137 বয়স : 27 লিঙ্গ : পুরুষ	WPG1413046 ফটো উপলব্ধ	222 নাম : হাফিজুল মন্ডল পিতার নাম: রহমত মন্ডল বাড়ির নং : এন0106 বয়স : 22 লিঙ্গ : পুরুষ	WPG1946359 ফটো উপলব্ধ
223 নাম : ইয়াকুব মন্ডল পিতার নাম: আমানত মন্ডল বাড়ির নং : এন0106 বয়স : 26 লিঙ্গ : পুরুষ	WPG1524446 ফটো উপলব্ধ	224 নাম : আজমিরা মিন্তী পিতার নাম: আজিজুল মিন্তী বাড়ির নং : 000 বয়স : 33 লিঙ্গ : মহিলা	SDE2187904 ফটো উপলব্ধ	225 নাম : ছমিনা মন্ডল স্বামীর নাম: সাজামাল মন্ডল বাড়ির নং : এন0106 বয়স : 32 লিঙ্গ : মহিলা	WPG1976976 ফটো উপলব্ধ
226 নাম : ফিরদৌস মন্ডল পিতার নাম: রসিদ মন্ডল বাড়ির নং : এন0086 বয়স : 23 লিঙ্গ : পুরুষ	WPG1906056 ফটো উপলব্ধ	227 নাম : ইলিয়াস মন্ডল পিতার নাম: ইব্রাহিম মণ্ডল বাড়ির নং : n0105 বয়স : 55 লিঙ্গ : পুরুষ	WPG0813485 ফটো উপলব্ধ	228 নাম : বন্দাবন মন্ডল পিতার নাম: সুদর্শন মন্ডল বাড়ির নং : n0054 বয়স : 63 লিঙ্গ : পুরুষ	WPG1624204 ফটো উপলব্ধ
229 নাম : তমিনা মন্ডল স্বামীর নাম: পাফফার মন্ডল বাড়ির নং : এন0086 বয়স : 32 লিঙ্গ : মহিলা	WPG1819721 ফটো উপলব্ধ	230 নাম : সাবিনা মন্ডল পিতার নাম: ইসমাইল মন্ডল বাড়ির নং : N0105 বয়স : 26 লিঙ্গ : মহিলা	WPG1524636 ফটো উপলব্ধ	231 নাম : সুশান্ত মন্ডল পিতার নাম: অমলধাধান মন্ডল বাড়ির নং : n0112 বয়স : 50 লিঙ্গ : পুরুষ	WPG1690973 ফটো উপলব্ধ
232 নাম : জাহাঙ্গীর মন্ডল পিতার নাম: আবু কালাম মন্ডল বাড়ির নং : এন0083 বয়স : 24 লিঙ্গ : পুরুষ	WPG1764802 ফটো উপলব্ধ	233 নাম : ছলিয়া পারভিন মন্ডল স্বামীর নাম: ইসরাফিল মন্ডল বাড়ির নং : - বয়স : 35 লিঙ্গ : মহিলা	XZH1596758 ফটো উপলব্ধ	234 নাম : ফারুক মন্ডল পিতার নাম: রসিদ মন্ডল বাড়ির নং : এন0086 বয়স : 25 লিঙ্গ : পুরুষ	WPG1524305 ফটো উপলব্ধ
235 নাম : অসমীরা মন্ডল পিতার নাম: মোনসুর মন্ডল বাড়ির নং : এন0109 বয়স : 30 লিঙ্গ : মহিলা	WPG1524420 ফটো উপলব্ধ	236 নাম : জাকেরা মন্ডল পিতার নাম: জাকির হোসেন মন্ডল বাড়ির নং : এন0080 বয়স : 28 লিঙ্গ : মহিলা	WPG1524503 ফটো উপলব্ধ	237 নাম : জাসমিনা মন্ডল পিতার নাম: জাকির হোসেন মন্ডল বাড়ির নং : এন0080 বয়স : 26 লিঙ্গ : মহিলা	WPG1524537 ফটো উপলব্ধ
238 নাম : সাহানারা মন্ডল মায়ের নাম: ফাইয়াজ মন্ডল বাড়ির নং : n0081 বয়স : 34 লিঙ্গ : মহিলা	WPG1156926 ফটো উপলব্ধ	239 নাম : মাসুদা মণ্ডল স্বামীর নাম: আব্দুল রোহব মন্ডল বাড়ির নং : n0018 বয়স : 36 লিঙ্গ : মহিলা	WPG0705954 ফটো উপলব্ধ	240 নাম : গৌতম মন্ডল পিতার নাম: বন্দাবন মন্ডল বাড়ির নং : এন0054 বয়স : 26 লিঙ্গ : পুরুষ	WPG1524248 ফটো উপলব্ধ

241	WPG1657923	নাম : লীলাবতী মন্ডল স্বামীর নাম: অমলযাধান মন্ডল বাড়ির নং : n0111 বয়স : 79 লিঙ্গ : মহিলা	ফটো উপলব্ধ	242	WPG1654771	নাম : রূপসনা মন্ডল পিতার নাম: জাকির হোসেন মন্ডল বাড়ির নং : 00 বয়স : 24 লিঙ্গ : মহিলা	ফটো উপলব্ধ	243	WPG1654953	নাম : অমিত মন্ডল পিতার নাম: স্বপন মন্ডল বাড়ির নং : 00 বয়স : 25 লিঙ্গ : পুরুষ	ফটো উপলব্ধ
244	WPG1673953	নাম : পায়েল মন্ডল পিতার নাম: জগন্নাথ মন্ডল বাড়ির নং : N00 বয়স : 24 লিঙ্গ : মহিলা	ফটো উপলব্ধ	245	WPG1525088	নাম : সেলিমা মন্ডল স্বামীর নাম: গিয়াস উদ্দিন মন্ডল বাড়ির নং : 129 বয়স : 25 লিঙ্গ : মহিলা	ফটো উপলব্ধ	246	WPG1524107	নাম : তমিনা মন্ডল স্বামীর নাম: মুস্তাকিম মন্ডল বাড়ির নং : এন0080 বয়স : 29 লিঙ্গ : মহিলা	ফটো উপলব্ধ
247	WPG1524131	নাম : মইনুদ্দীন মন্ডল পিতার নাম: ইলিয়াস মন্ডল বাড়ির নং : এন0105 বয়স : 25 লিঙ্গ : পুরুষ	ফটো উপলব্ধ	248	WPG1466705	নাম : হালিম মন্ডল পিতার নাম: সেরাজুল মন্ডল বাড়ির নং : n0109 বয়স : 28 লিঙ্গ : পুরুষ	ফটো উপলব্ধ	249	WPG1327378	নাম : সুরত মন্ডল পিতার নাম: নিতাই মন্ডল বাড়ির নং : n0041 বয়স : 28 লিঙ্গ : পুরুষ	ফটো উপলব্ধ
250	WPG1503093	নাম : সাহানুর মন্ডল স্বামীর নাম: আব্দুল হাই মন্ডল বাড়ির নং : n0157 বয়স : 26 লিঙ্গ : মহিলা	ফটো উপলব্ধ	251	WPG1466572	নাম : সারগিস মন্ডল পিতার নাম: আব্দুল ওহাব মন্ডল বাড়ির নং : n0086 বয়স : 26 লিঙ্গ : পুরুষ	ফটো উপলব্ধ	252	WPG1466721	নাম : আর্জিনা মন্ডল স্বামীর নাম: সালাউদ্দিন মন্ডল বাড়ির নং : n0080 বয়স : 27 লিঙ্গ : মহিলা	ফটো উপলব্ধ
253	JTJ1714906	নাম : তপন কুমার মন্ডল পিতার নাম: গোবিন্দ চন্দ্র মন্ডল বাড়ির নং : n0056 বয়স : 45 লিঙ্গ : পুরুষ	ফটো উপলব্ধ	254	WPG1327329	নাম : মুস্তাক আহমেদ মন্ডল পিতার নাম: ইসমাইল মন্ডল বাড়ির নং : n0105 বয়স : 28 লিঙ্গ : পুরুষ	ফটো উপলব্ধ	255	WPG1533595	নাম : পাপিয়া হালদার স্বামীর নাম: মঞ্জল হালদার বাড়ির নং : 000 বয়স : 26 লিঙ্গ : মহিলা	ফটো উপলব্ধ
256	WPG1953728	নাম : মাসুদ রহমান মন্ডল পিতার নাম: আব্দুল সালাম মন্ডল বাড়ির নং : এন0018 বয়স : 21 লিঙ্গ : পুরুষ	ফটো উপলব্ধ	257	WPG1413210	নাম : আসমুদা মন্ডল স্বামীর নাম: রহমাতুল্লা মন্ডল বাড়ির নং : n0080 বয়স : 29 লিঙ্গ : মহিলা	ফটো উপলব্ধ	258	WPG1413152	নাম : আলমগীর মন্ডল পিতার নাম: কাদের মন্ডল বাড়ির নং : n0084 বয়স : 29 লিঙ্গ : পুরুষ	ফটো উপলব্ধ
259	WPG1953637	নাম : আব্দুল ছালাম মন্ডল পিতার নাম: ছোপান মন্ডল বাড়ির নং : n0018 বয়স : 51 লিঙ্গ : পুরুষ	ফটো উপলব্ধ	260	WPG1944735	নাম : এসনো মন্ডল স্বামীর নাম: করিম মন্ডল বাড়ির নং : n0085 বয়স : 55 লিঙ্গ : মহিলা	ফটো উপলব্ধ	261	WPG1894922	নাম : আব্বাস উদ্দিন মন্ডল পিতার নাম: আব্দুল রহিম মন্ডল বাড়ির নং : এন0085 বয়স : 23 লিঙ্গ : পুরুষ	ফটো উপলব্ধ
262	WPG1927052	নাম : খাদিজা মন্ডল পিতার নাম: সইদুল মন্ডল বাড়ির নং : এন00৮১ বয়স : 21 লিঙ্গ : মহিলা	ফটো উপলব্ধ	263	WPG1935089	নাম : তনুজা মন্ডল স্বামীর নাম: সুরাজ মন্ডল বাড়ির নং : ... বয়স : 29 লিঙ্গ : মহিলা	ফটো উপলব্ধ	264	WPG1919570	নাম : মৌসুমি মন্ডল পিতার নাম: তপন মন্ডল বাড়ির নং : এন00৪৩ বয়স : 21 লিঙ্গ : মহিলা	ফটো উপলব্ধ
265	WPG1894856	নাম : সাহিদ মন্ডল পিতার নাম: ছালাম মন্ডল বাড়ির নং : এন0083 বয়স : 23 লিঙ্গ : পুরুষ	ফটো উপলব্ধ	266	WPG1927631	নাম : আলাউদ্দিন মন্ডল পিতার নাম: আচাদ মন্ডল বাড়ির নং : এন0109 বয়স : 32 লিঙ্গ : পুরুষ	ফটো উপলব্ধ	267	WPG0705897	নাম : খইদেল মণ্ডল মায়ের নাম: জাহিদা মণ্ডল বাড়ির নং : n0082 বয়স : 47 লিঙ্গ : পুরুষ	ফটো উপলব্ধ
268	WPG1413095	নাম : আনসারি মন্ডল স্বামীর নাম: মোঃ রাজু মন্ডল বাড়ির নং : n0019 বয়স : 29 লিঙ্গ : মহিলা	ফটো উপলব্ধ	269	WPG1867001	নাম : রহমাতুল্লা মন্ডল পিতার নাম: করিম মন্ডল বাড়ির নং : এন0085 বয়স : 23 লিঙ্গ : পুরুষ	ফটো উপলব্ধ	270	WPG1870369	নাম : মোতালেব মন্ডল পিতার নাম: আব্দুল সালাম মন্ডল বাড়ির নং : এন0018 বয়স : 24 লিঙ্গ : পুরুষ	ফটো উপলব্ধ



271	WPG1030790	নাম : ইসরাফিল মণ্ডল পিতার নাম: করিম মণ্ডল বাড়ির নং : n0085 বয়স : 33 লিঙ্গ : পুরুষ	ফটো উপলব্ধ	272	WPG0705889	নাম : লতিফা মণ্ডল স্বামীর নাম: আইজুল মণ্ডল বাড়ির নং : n0084 বয়স : 35 লিঙ্গ : মহিলা	ফটো উপলব্ধ	273	WPG1030857	নাম : ফিরোজ উদ্দীন মন্ডল পিতার নাম: আব্দুল রহমান মন্ডল বাড়ির নং : n0084 বয়স : 31 লিঙ্গ : পুরুষ	ফটো উপলব্ধ
274	WB/15/103/477421	নাম : করিম মন্ডল পিতার নাম: এচাক মন্ডল বাড়ির নং : n0085 বয়স : 63 লিঙ্গ : পুরুষ	ফটো উপলব্ধ	275	WB/15/103/477244	নাম : রহিমা মন্ডল স্বামীর নাম: রহিম মন্ডল বাড়ির নং : n0085 বয়স : 57 লিঙ্গ : মহিলা	ফটো উপলব্ধ	276	WB/15/103/477323	নাম : রফিক মন্ডল পিতার নাম: এচাক মন্ডল বাড়ির নং : n0086 বয়স : 61 লিঙ্গ : পুরুষ	ফটো উপলব্ধ
277	WB/15/103/477250	নাম : খয়রন মন্ডল স্বামীর নাম: রফিক মন্ডল বাড়ির নং : n0086 বয়স : 57 লিঙ্গ : মহিলা	ফটো উপলব্ধ	278	WPG0907923	নাম : গাফফার মন্ডল পিতার নাম: রফিক মন্ডল বাড়ির নং : n0086 বয়স : 34 লিঙ্গ : পুরুষ	ফটো উপলব্ধ	279	WB/15/103/477408	নাম : রসিদ মন্ডল পিতার নাম: এচাক মন্ডল বাড়ির নং : n0086 বয়স : 57 লিঙ্গ : পুরুষ	ফটো উপলব্ধ
280	JTJ2711299	নাম : ফতেমা মন্ডল স্বামীর নাম: রসিদ মন্ডল বাড়ির নং : n0086 বয়স : 40 লিঙ্গ : মহিলা	ফটো উপলব্ধ	281	WB/15/103/477572	নাম : ওহাব মন্ডল পিতার নাম: এচাক মন্ডল বাড়ির নং : n0086 বয়স : 53 লিঙ্গ : পুরুষ	ফটো উপলব্ধ	282	JTJ2711307	নাম : সাজিদা মন্ডল স্বামীর নাম: ওহাব মন্ডল বাড়ির নং : n0086 বয়স : 47 লিঙ্গ : মহিলা	ফটো উপলব্ধ
283	JTJ2987444	নাম : মোঃ খলিল মণ্ডল পিতার নাম: মোঃ রফিক মণ্ডল বাড়ির নং : n0086 বয়স : 37 লিঙ্গ : পুরুষ	ফটো উপলব্ধ	284	WB/15/103/477137	নাম : ইব্রাহিম মন্ডল পিতার নাম: ছপরিদি মন্ডল বাড়ির নং : n0105 বয়স : 82 লিঙ্গ : পুরুষ	ফটো উপলব্ধ	285	WPG1583442	নাম : সাইদুন মন্ডল স্বামীর নাম: ইব্রাহিম মন্ডল বাড়ির নং : n0105 বয়স : 78 লিঙ্গ : মহিলা	ফটো উপলব্ধ
286	WB/15/103/477686	নাম : ইসমাইল মন্ডল পিতার নাম: ইব্রাহিম মন্ডল বাড়ির নং : n0105 বয়স : 60 লিঙ্গ : পুরুষ	ফটো উপলব্ধ	287	WB/15/103/477548	নাম : মরিয়ম মন্ডল স্বামীর নাম: ইসমাইল মন্ডল বাড়ির নং : n0105 বয়স : 51 লিঙ্গ : মহিলা	ফটো উপলব্ধ	288	WPG0705772	নাম : আলেয়া মণ্ডল পিতার নাম: ইব্রাহিম মণ্ডল বাড়ির নং : n0105 বয়স : 53 লিঙ্গ : মহিলা	ফটো উপলব্ধ
289	JTJ1714294	নাম : উম্মোহান্নি মন্ডল স্বামীর নাম: ইলিয়াস মন্ডল বাড়ির নং : n0105 বয়স : 46 লিঙ্গ : মহিলা	ফটো উপলব্ধ	290	WPG0705533	নাম : সাহারাবান মণ্ডল স্বামীর নাম: ইসরাফিল মণ্ডল বাড়ির নং : n0105 বয়স : 42 লিঙ্গ : মহিলা	ফটো উপলব্ধ	291	WPG1157114	নাম : ফিরোজা মন্ডল পিতার নাম: ইসমাইল মন্ডল বাড়ির নং : এ ন 0122 বয়স : 33 লিঙ্গ : মহিলা	ফটো উপলব্ধ
292	WPG1583459	নাম : জাকির হোসেন মন্ডল পিতার নাম: মেহেরালি মন্ডল বাড়ির নং : n0080 বয়স : 56 লিঙ্গ : পুরুষ	ফটো উপলব্ধ	293	WB/15/103/477218	নাম : ছলেহার মন্ডল স্বামীর নাম: জাকির মন্ডল বাড়ির নং : n0080 বয়স : 51 লিঙ্গ : মহিলা	ফটো উপলব্ধ	294	JTJ2577765	নাম : জুলহাস মণ্ডল পিতার নাম: মেহের মণ্ডল বাড়ির নং : n0080 বয়স : 46 লিঙ্গ : পুরুষ	ফটো উপলব্ধ
295	JTJ2577757	নাম : মিনা মন্ডল স্বামীর নাম: জুলহাস মন্ডল বাড়ির নং : n0080 বয়স : 48 লিঙ্গ : মহিলা	ফটো উপলব্ধ	296	WPG0705905	নাম : সালাউদ্দিন মণ্ডল পিতার নাম: জাকির হোসেন মণ্ডল বাড়ির নং : n0080 বয়স : 36 লিঙ্গ : পুরুষ	ফটো উপলব্ধ	297	WPG0907725	নাম : আলাউদ্দিন মন্ডল পিতার নাম: জাকির হোসেন মন্ডল বাড়ির নং : n0080 বয়স : 33 লিঙ্গ : পুরুষ	ফটো উপলব্ধ
298	WPG0907907	নাম : হালিমা মন্ডল পিতার নাম: মহ আবুল হোসেন মন্ডল বাড়ির নং : n0080 বয়স : 33 লিঙ্গ : মহিলা	ফটো উপলব্ধ	299	WPG1030741	নাম : মুস্তাকিম মণ্ডল পিতার নাম: আবুল হোসেন মণ্ডল বাড়ির নং : n0080 বয়স : 32 লিঙ্গ : পুরুষ	ফটো উপলব্ধ	300	WPG1030956	নাম : সুকরানা মণ্ডল স্বামীর নাম: আলাউদ্দিন মণ্ডল বাড়ির নং : n0080 বয়স : 31 লিঙ্গ : মহিলা	ফটো উপলব্ধ



301	WPG1156967	নাম : সাহাজামাল মন্ডল মায়ের নাম : জায়োদা মন্ডল বাড়ির নং : n0081 বয়স : 63 লিঙ্গ : পুরুষ	ফটো উপলব্ধ	302	WB/15/103/477754	নাম : সাইদুল মন্ডল পিতার নাম : আমির মন্ডল বাড়ির নং : n0081 বয়স : 63 লিঙ্গ : পুরুষ	ফটো উপলব্ধ	303	WB/15/103/477245	নাম : আইমা মন্ডল স্বামীর নাম : সাইদুল মন্ডল বাড়ির নং : n0081 বয়স : 57 লিঙ্গ : মহিলা	ফটো উপলব্ধ
304	WB/15/103/477927	নাম : ছামিরন মন্ডল স্বামীর নাম : সাজামাল মন্ডল বাড়ির নং : n0081 বয়স : 55 লিঙ্গ : মহিলা	ফটো উপলব্ধ	305	WPG1156900	নাম : সালেহার মন্ডল স্বামীর নাম : রহমাতুল্লা মন্ডল বাড়ির নং : n0081 বয়স : 36 লিঙ্গ : মহিলা	ফটো উপলব্ধ	306	WPG1241280	নাম : রহমাতুল্লা মণ্ডল পিতার নাম : কাইউম মন্ডল বাড়ির নং : n0081 বয়স : 45 লিঙ্গ : পুরুষ	ফটো উপলব্ধ
307	WPG0705764	নাম : কায়ুম আলি মণ্ডল পিতার নাম : সহিদুল হক মণ্ডল বাড়ির নং : n0081 বয়স : 37 লিঙ্গ : পুরুষ	ফটো উপলব্ধ	308	WPG1241611	নাম : কামাল উদ্দিন মণ্ডল পিতার নাম : সাইদুল মণ্ডল বাড়ির নং : n0081 বয়স : 29 লিঙ্গ : পুরুষ	ফটো উপলব্ধ	309	WB/15/103/477867	নাম : মাল্লান মন্ডল পিতার নাম : ফকির মন্ডল বাড়ির নং : n0084 বয়স : 57 লিঙ্গ : পুরুষ	ফটো উপলব্ধ
310	WB/15/103/477051	নাম : আজীনা মন্ডল স্বামীর নাম : মাল্লান মন্ডল বাড়ির নং : n0084 বয়স : 51 লিঙ্গ : মহিলা	ফটো উপলব্ধ	311	WPG0908012	নাম : আইজুল মন্ডল পিতার নাম : মাল্লান মন্ডল বাড়ির নং : n0084 বয়স : 38 লিঙ্গ : পুরুষ	ফটো উপলব্ধ	312	WB/15/103/477787	নাম : কাদের মন্ডল পিতার নাম : ফকির মন্ডল বাড়ির নং : n0084 বয়স : 46 লিঙ্গ : পুরুষ	ফটো উপলব্ধ
313	JTJ1716224	নাম : আশিয়া মন্ডল স্বামীর নাম : কাদের মন্ডল বাড়ির নং : n0084 বয়স : 48 লিঙ্গ : মহিলা	ফটো উপলব্ধ	314	WB/15/103/477052	নাম : হাওয়া মন্ডল স্বামীর নাম : আরহমান মন্ডল বাড়ির নং : n0084 বয়স : 57 লিঙ্গ : মহিলা	ফটো উপলব্ধ	315	WPG1030915	নাম : হাফিজুল মণ্ডল পিতার নাম : মাল্লান মণ্ডল বাড়ির নং : n0084 বয়স : 35 লিঙ্গ : পুরুষ	ফটো উপলব্ধ
316	WPG1241496	নাম : এসমিরা মণ্ডল স্বামীর নাম : হাফিজুল মণ্ডল বাড়ির নং : n0084 বয়স : 31 লিঙ্গ : মহিলা	ফটো উপলব্ধ	317	WPG1973619	নাম : আফ্রিনা মন্ডল স্বামীর নাম : আলমগীর মন্ডল বাড়ির নং : এন0084 বয়স : 22 লিঙ্গ : মহিলা	ফটো উপলব্ধ	318	WPG1524719	নাম : সেলিমা মন্ডল স্বামীর নাম : মইনউদ্দিন মন্ডল বাড়ির নং : 106 বয়স : 28 লিঙ্গ : মহিলা	ফটো উপলব্ধ
319	JTJ1712777	নাম : আবদুল ছমদ মন্ডল পিতার নাম : ছোবহন মন্ডল বাড়ির নং : n0018 বয়স : 47 লিঙ্গ : পুরুষ	ফটো উপলব্ধ	320	WPG1654839	নাম : সাহিনা পারভিন মন্ডল পিতার নাম : ইসরাফিল মন্ডল বাড়ির নং : 00 বয়স : 25 লিঙ্গ : মহিলা	ফটো উপলব্ধ	321	WPG1654961	নাম : পূরবী মন্ডল পিতার নাম : প্রশান্ত মন্ডল বাড়ির নং : 00 বয়স : 24 লিঙ্গ : মহিলা	ফটো উপলব্ধ
322	WPG1657717	নাম : ইব্রাহিম মন্ডল পিতার নাম : ইব্রাহিম মন্ডল বাড়ির নং : n0105 বয়স : 54 লিঙ্গ : পুরুষ	ফটো উপলব্ধ	323	JTJ1713932	নাম : আরতী মন্ডল স্বামীর নাম : প্রশান্ত মন্ডল বাড়ির নং : n0056 বয়স : 43 লিঙ্গ : মহিলা	ফটো উপলব্ধ	324	WPG1631936	নাম : নূরবানু মন্ডল স্বামীর নাম : খলিল মন্ডল বাড়ির নং : শেরহাঙ্গামপুর বয়স : 26 লিঙ্গ : মহিলা	ফটো উপলব্ধ
325	JTJ2711323	নাম : আব্দুল রোহব মন্ডল পিতার নাম : চোপান মন্ডল বাড়ির নং : n0018 বয়স : 41 লিঙ্গ : পুরুষ	ফটো উপলব্ধ	326	WPG1629872	নাম : প্রশান্ত মন্ডল পিতার নাম : গোবিন্দা মন্ডল বাড়ির নং : n0056 বয়স : 51 লিঙ্গ : পুরুষ	ফটো উপলব্ধ	327	JTJ1715986	নাম : আচাদ মন্ডল পিতার নাম : আক্কাচ মন্ডল বাড়ির নং : n0109 বয়স : 76 লিঙ্গ : পুরুষ	ফটো উপলব্ধ
328	WB/15/103/477562	নাম : রহিমন মন্ডল স্বামীর নাম : আচাদ মন্ডল বাড়ির নং : n0109 বয়স : 61 লিঙ্গ : মহিলা	ফটো উপলব্ধ	329	WPG0813840	নাম : কামারুল মন্ডল পিতার নাম : আচাদ মন্ডল বাড়ির নং : n0109 বয়স : 35 লিঙ্গ : পুরুষ	ফটো উপলব্ধ	330	WB/15/103/477455	নাম : মনসুর মন্ডল পিতার নাম : আক্কাচ মন্ডল বাড়ির নং : n0109 বয়স : 66 লিঙ্গ : পুরুষ	ফটো উপলব্ধ

331	JTJ1741388	নাম : সেরাজুল মন্ডল পিতার নাম: আক্কাচ মন্ডল বাড়ির নং : n0109 বয়স : 56 লিঙ্গ : পুরুষ	ফটো উপলব্ধ	332	WB/15/103/477563	নাম : আঞ্জিনা মন্ডল স্বামীর নাম: মধুর মন্ডল বাড়ির নং : n0109 বয়স : 56 লিঙ্গ : মহিলা	ফটো উপলব্ধ	333	WPG0813923	নাম : হালিমা মন্ডল স্বামীর নাম: সিরাজুল মন্ডল বাড়ির নং : n0109 বয়স : 43 লিঙ্গ : মহিলা	ফটো উপলব্ধ
334	WPG1241389	নাম : নাসির উদ্দিন মন্ডল পিতার নাম: আচাদ মন্ডল বাড়ির নং : n0109 বয়স : 33 লিঙ্গ : পুরুষ	ফটো উপলব্ধ	335	WPG1241652	নাম : সাবিনা মন্ডল স্বামীর নাম: আলাউদ্দিন মন্ডল বাড়ির নং : n0109 বয়স : 30 লিঙ্গ : মহিলা	ফটো উপলব্ধ	336	WPG1977198	নাম : সাবিনা মন্ডল পিতার নাম: আচাদ মন্ডল বাড়ির নং : এন0109 বয়স : 24 লিঙ্গ : মহিলা	ফটো উপলব্ধ
337	WPG2010767	নাম : রবিউল মন্ডল পিতার নাম: সেরাজুল মন্ডল বাড়ির নং : এন0109 বয়স : 22 লিঙ্গ : পুরুষ	ফটো উপলব্ধ	338	WPG1977107	নাম : ইমান আলি মন্ডল পিতার নাম: আচাদ মন্ডল বাড়ির নং : এন0109 বয়স : 22 লিঙ্গ : পুরুষ	ফটো উপলব্ধ	339	WPG1976901	নাম : নাজিমা মন্ডল পিতার নাম: আচাদ মন্ডল বাড়ির নং : এন0109 বয়স : 21 লিঙ্গ : মহিলা	ফটো উপলব্ধ
340	JTJ1715903	নাম : আবুল হোসেন মন্ডল পিতার নাম: মেহেরালী মন্ডল বাড়ির নং : n0080 বয়স : 65 লিঙ্গ : পুরুষ	ফটো উপলব্ধ	341	WB/15/103/477252	নাম : কুরসিয়া মন্ডল স্বামীর নাম: আবুলহোসেন মন্ডল বাড়ির নং : n0080 বয়স : 57 লিঙ্গ : মহিলা	ফটো উপলব্ধ	342	WPG0705566	নাম : পরমা মন্ডল স্বামীর নাম: তপন মন্ডল বাড়ির নং : n0043 বয়স : 41 লিঙ্গ : মহিলা	ফটো উপলব্ধ
343	WB/15/103/477872	নাম : আরতী মন্ডল স্বামীর নাম: রেনুপদ মন্ডল বাড়ির নং : n0044 বয়স : 71 লিঙ্গ : মহিলা	ফটো উপলব্ধ	344	WPG1585207	নাম : অলোকা মন্ডল স্বামীর নাম: বৃন্দাবন মন্ডল বাড়ির নং : n0054 বয়স : 56 লিঙ্গ : মহিলা	ফটো উপলব্ধ	345	WB/15/103/477889	নাম : অমুলা ধন মন্ডল পিতার নাম: মানিক মন্ডল বাড়ির নং : n0055 বয়স : 86 লিঙ্গ : পুরুষ	ফটো উপলব্ধ
346	WB/15/103/477535	নাম : গোবিন্দ মন্ডল পিতার নাম: মানিক মন্ডল বাড়ির নং : n0056 বয়স : 81 লিঙ্গ : পুরুষ	ফটো উপলব্ধ	347	WB/15/103/477141	নাম : পদ্মমনি মন্ডল স্বামীর নাম: গোবিন্দ মন্ডল বাড়ির নং : n0056 বয়স : 76 লিঙ্গ : মহিলা	ফটো উপলব্ধ	348	WPG0705558	নাম : তপন মন্ডল পিতার নাম: মেঘনাথ মন্ডল বাড়ির নং : n0043 বয়স : 47 লিঙ্গ : পুরুষ	ফটো উপলব্ধ
349	WPG0514539	নাম : স্বপন মন্ডল পিতার নাম: মেঘনাথ মন্ডল বাড়ির নং : n0043 বয়স : 52 লিঙ্গ : পুরুষ	ফটো উপলব্ধ	350	WB/15/103/477573	নাম : মালতী মন্ডল স্বামীর নাম: ভোলানাথ মন্ডল বাড়ির নং : n0043 বয়স : 60 লিঙ্গ : মহিলা	ফটো উপলব্ধ	351	WB/15/103/477574	নাম : বনমালা মন্ডল স্বামীর নাম: প্রদীপ মন্ডল বাড়ির নং : n0043 বয়স : 46 লিঙ্গ : মহিলা	ফটো উপলব্ধ
352	WB/15/103/477566	নাম : প্রদীপ মন্ডল পিতার নাম: মেঘনাথ মন্ডল বাড়ির নং : n0043 বয়স : 51 লিঙ্গ : পুরুষ	ফটো উপলব্ধ	353	WPG1031053	নাম : প্রসুন মন্ডল পিতার নাম: গৌর মন্ডল বাড়ির নং : n0042 বয়স : 33 লিঙ্গ : পুরুষ	ফটো উপলব্ধ	354	WB/15/103/477592	নাম : সুমিত্রা মন্ডল স্বামীর নাম: গৌর মন্ডল বাড়ির নং : n0042 বয়স : 51 লিঙ্গ : মহিলা	ফটো উপলব্ধ
355	JTJ1713288	নাম : গৌর মন্ডল পিতার নাম: হীরালাল মন্ডল বাড়ির নং : n0042 বয়স : 53 লিঙ্গ : পুরুষ	ফটো উপলব্ধ	356	WPG1030899	নাম : বন্দনা মন্ডল পিতার নাম: নিতাই মন্ডল বাড়ির নং : n0041 বয়স : 31 লিঙ্গ : মহিলা	ফটো উপলব্ধ	357	WB/15/103/477761	নাম : সাবিত্রী মন্ডল স্বামীর নাম: নিতাই মন্ডল বাড়ির নং : n0041 বয়স : 56 লিঙ্গ : মহিলা	ফটো উপলব্ধ
358	JTJ1712702	নাম : নিতাই মন্ডল পিতার নাম: হীরালাল মন্ডল বাড়ির নং : n0041 বয়স : 59 লিঙ্গ : পুরুষ	ফটো উপলব্ধ	359	JTJ2577831	নাম : বিমলেন্দু মন্ডল পিতার নাম: ভূপাল মন্ডল বাড়ির নং : n0040 বয়স : 45 লিঙ্গ : পুরুষ	ফটো উপলব্ধ	360	WB/15/103/477591	নাম : মায়ারানী মন্ডল স্বামীর নাম: ভূপাল মন্ডল বাড়ির নং : n0040 বয়স : 71 লিঙ্গ : মহিলা	ফটো উপলব্ধ



361 নাম : ভূপাল মন্ডল পিতার নাম: হীরালাল মন্ডল বাড়ির নং : n0040 বয়স : 76 লিঙ্গ : পুরুষ ফটো উপলব্ধ	WB/15/103/477401	362 নাম : মোঃ রাজু মন্ডল পিতার নাম: ছয়েদালী মন্ডল বাড়ির নং : n0019 বয়স : 33 লিঙ্গ : পুরুষ ফটো উপলব্ধ	WPG0705616	363 নাম : খতেজা মন্ডল স্বামীর নাম: ছয়েদালী মন্ডল বাড়ির নং : n0019 বয়স : 57 লিঙ্গ : মহিলা ফটো উপলব্ধ	WB/15/103/477177
364 নাম : ছয়েদালী মন্ডল পিতার নাম: কবিরদী মন্ডল বাড়ির নং : n0019 বয়স : 61 লিঙ্গ : পুরুষ ফটো উপলব্ধ	WB/15/103/477907	365 নাম : রাকিবা মন্ডল স্বামীর নাম: আব্দুল হামাদ মন্ডল বাড়ির নং : n0018 বয়স : 38 লিঙ্গ : মহিলা ফটো উপলব্ধ	JTJ2903300	366 নাম : ফরিদা মন্ডল স্বামীর নাম: আঃ রাজ্জাক মন্ডল বাড়ির নং : n0018 বয়স : 42 লিঙ্গ : মহিলা ফটো উপলব্ধ	JTJ2711315
367 নাম : মমতাজ মন্ডল স্বামীর নাম: আঃ ছালাম মন্ডল বাড়ির নং : n0018 বয়স : 45 লিঙ্গ : মহিলা ফটো উপলব্ধ	JTJ2577781	368 নাম : আব্দুল রাজ্জাক মন্ডল পিতার নাম: ছোবাহাম মন্ডল বাড়ির নং : n0018 বয়স : 48 লিঙ্গ : পুরুষ ফটো উপলব্ধ	JTJ1729128	369 নাম : আব্দুল হাই মন্ডল পিতার নাম: ছোপান মন্ডল বাড়ির নং : n0018 বয়স : 38 লিঙ্গ : পুরুষ ফটো উপলব্ধ	WPG0907980
370 নাম : কাকদী মণ্ডল স্বামীর নাম: সুশান্ত মণ্ডল বাড়ির নং : n0112 বয়স : 43 লিঙ্গ : মহিলা ফটো উপলব্ধ	WPG0705590	371 নাম : তাজমিনারা মণ্ডল স্বামীর নাম: তোয়েব মণ্ডল বাড়ির নং : n0083 বয়স : 33 লিঙ্গ : মহিলা ফটো উপলব্ধ	WPG1030907	372 নাম : তোয়েব মণ্ডল পিতার নাম: খালেক মণ্ডল বাড়ির নং : n0083 বয়স : 37 লিঙ্গ : পুরুষ ফটো উপলব্ধ	JTJ2987469
373 নাম : আবুতাহের মণ্ডল পিতার নাম: খালেক মণ্ডল বাড়ির নং : n0083 বয়স : 41 লিঙ্গ : পুরুষ ফটো উপলব্ধ	WPG0705657	374 নাম : ছালাম মণ্ডল পিতার নাম: খালেক মণ্ডল বাড়ির নং : n0083 বয়স : 44 লিঙ্গ : পুরুষ ফটো উপলব্ধ	JTJ1728823	375 নাম : আবুকালাম মণ্ডল পিতার নাম: খালেক মণ্ডল বাড়ির নং : n0083 বয়স : 48 লিঙ্গ : পুরুষ ফটো উপলব্ধ	JTJ1773811
376 নাম : হাসান মন্ডল পিতার নাম: খালেক মন্ডল বাড়ির নং : n0083 বয়স : 30 লিঙ্গ : পুরুষ ফটো উপলব্ধ	WPG1156835	377 নাম : কহিনুর মন্ডল স্বামীর নাম: খালেক মন্ডল বাড়ির নং : n0083 বয়স : 65 লিঙ্গ : মহিলা ফটো উপলব্ধ	WB/15/103/477410	378 নাম : সাফিয়া মণ্ডল স্বামীর নাম: সাজদেল মণ্ডল বাড়ির নং : n0082 বয়স : 31 লিঙ্গ : মহিলা ফটো উপলব্ধ	WPG1031020
379 নাম : হাজেরা মণ্ডল স্বামীর নাম: খইদেল মণ্ডল বাড়ির নং : n0082 বয়স : 42 লিঙ্গ : মহিলা ফটো উপলব্ধ	WPG1031004	380 নাম : সাজদেল মন্ডল পিতার নাম: আমির মন্ডল বাড়ির নং : n0082 বয়স : 55 লিঙ্গ : পুরুষ ফটো উপলব্ধ	WPG1583335	381 নাম : সীতা মণ্ডল স্বামীর নাম: প্রদীপ মণ্ডল বাড়ির নং : n0039 বয়স : 40 লিঙ্গ : মহিলা ফটো উপলব্ধ	WPG0705939
382 নাম : প্রদীপ মণ্ডল পিতার নাম: গোপাল মণ্ডল বাড়ির নং : n0039 বয়স : 43 লিঙ্গ : পুরুষ ফটো উপলব্ধ	JTJ2987477	383 নাম : আরতী মন্ডল স্বামীর নাম: গোপাল মন্ডল বাড়ির নং : n0039 বয়স : 61 লিঙ্গ : মহিলা ফটো উপলব্ধ	WPG2012300	384 নাম : গোপাল মন্ডল পিতার নাম: হীরালাল মন্ডল বাড়ির নং : n0039 বয়স : 81 লিঙ্গ : পুরুষ ফটো উপলব্ধ	WB/15/103/477058
385 নাম : খলিল মুন্সী পিতার নাম: আশরাফ মুন্সী বাড়ির নং : n0051 বয়স : 50 লিঙ্গ : পুরুষ ফটো উপলব্ধ	WPG1609346	386 নাম : হাফিজা মুন্সী স্বামীর নাম: খলিল মুন্সী বাড়ির নং : n0051 বয়স : 43 লিঙ্গ : মহিলা ফটো উপলব্ধ	WPG1609338	387 নাম : জলিল মুন্সী পিতার নাম: আসরাফ মুন্সী বাড়ির নং : n0051 বয়স : 50 লিঙ্গ : পুরুষ ফটো উপলব্ধ	WB/15/103/477104
388 নাম : আয়েসা মুন্সী স্বামীর নাম: জলিল মুন্সী বাড়ির নং : n0051 বয়স : 50 লিঙ্গ : মহিলা ফটো উপলব্ধ	JTJ1713866	389 নাম : জামাল মুন্সী পিতার নাম: আসরাফ মুন্সী বাড়ির নং : n0051 বয়স : 34 লিঙ্গ : পুরুষ ফটো উপলব্ধ	WPG0705830	390 নাম : সৌরব মুন্সী স্বামীর নাম: মনসুর মুন্সী বাড়ির নং : n0052 বয়স : 71 লিঙ্গ : মহিলা ফটো উপলব্ধ	WPG1612688



391 নাম : মনিরুদ্দিন মুন্সী পিতার নাম: মনসুর মুন্সী বাড়ির নং : n0052 বয়স : 55 লিঙ্গ : পুরুষ	WPG1612670 ফটো উপলব্ধ	392 নাম : আঙ্গিনা মুন্সী স্বামীর নাম: মনিরুদ্দিন মুন্সী বাড়ির নং : n0052 বয়স : 51 লিঙ্গ : মহিলা	WB/15/103/477138 ফটো উপলব্ধ	393 নাম : সিরাজ মুন্সী মায়ের নাম: সেরিনা মুন্সী বাড়ির নং : n0052 বয়স : 37 লিঙ্গ : পুরুষ	WPG0813915 ফটো উপলব্ধ
394 নাম : আমিনা মুন্সী স্বামীর নাম: সিরাজ মুন্সী বাড়ির নং : n0052 বয়স : 33 লিঙ্গ : মহিলা	WPG1030923 ফটো উপলব্ধ	395 নাম : আজিজুল মুন্সী পিতার নাম: জলিল মুন্সী বাড়ির নং : n0051 বয়স : 30 লিঙ্গ : পুরুষ	WPG1327295 ফটো উপলব্ধ	396 নাম : সেরিনা মুন্সী স্বামীর নাম: আজিজুল মুন্সী বাড়ির নং : n0051 বয়স : 33 লিঙ্গ : মহিলা	WPG1466655 ফটো উপলব্ধ
397 নাম : সফিউল্লা মুন্সি পিতার নাম: জলিল মুন্সি বাড়ির নং : এন0051 বয়স : 25 লিঙ্গ : পুরুষ	WPG1524057 ফটো উপলব্ধ	398 নাম : পালান মুন্সী পিতার নাম: মনিরুদ্দিন মুন্সী বাড়ির নং : এন0052 বয়স : 24 লিঙ্গ : পুরুষ	WPG1764752 ফটো উপলব্ধ	399 নাম : নূরিন তামান্না লস্কর পিতার নাম: আব্দুল করিম লস্কর বাড়ির নং : শেরহাঙ্গামপুর পূর্ব পাড়া বয়স : 27 লিঙ্গ : মহিলা	XZH2238830 ফটো উপলব্ধ
400 নাম : সাগির আহমেদ লস্কর পিতার নাম: আব্দুল করিম লস্কর বাড়ির নং : শেরহাঙ্গামপুর পূর্ব পাড়া বয়স : 25 লিঙ্গ : পুরুষ	XZH2238715 ফটো উপলব্ধ	401 নাম : ইয়াসমিনা লস্কর স্বামীর নাম: সাগির আহমেদ লস্কর বাড়ির নং : 00 বয়স : 21 লিঙ্গ : মহিলা	WPG2009454 ফটো উপলব্ধ	402 নাম : আব্দুল ইসলাম মিস্ত্রি পিতার নাম: তালেব মিস্ত্রি বাড়ির নং : এন0218 বয়স : 43 লিঙ্গ : পুরুষ	JTJ2605269 ফটো উপলব্ধ
403 নাম : সালমা মিস্ত্রী স্বামীর নাম: আব্দুল ইসলাম মিস্ত্রী বাড়ির নং : এন0218 বয়স : 41 লিঙ্গ : মহিলা	WPG0533612 ফটো উপলব্ধ	404 নাম : নাদিরা মোল্লা পিতার নাম: ইমানউদ্দিন মোল্লা বাড়ির নং : এন0028 বয়স : 36 লিঙ্গ : মহিলা	WPG1524271 ফটো উপলব্ধ	405 নাম : নূরেনসা মোল্লা পিতার নাম: নূরআলি মোল্লা বাড়ির নং : এন0024 বয়স : 26 লিঙ্গ : মহিলা	WPG1524594 ফটো উপলব্ধ
406 নাম : কাশমিরা মোল্লা স্বামীর নাম: সহিদুল মোল্লা বাড়ির নং : n0025 বয়স : 30 লিঙ্গ : মহিলা	WPG1413327 ফটো উপলব্ধ	407 নাম : নওসাদ আলী মোল্লা পিতার নাম: দৌলত আলী মোল্লা বাড়ির নং : n0023 বয়স : 41 লিঙ্গ : পুরুষ	WPG0813519 ফটো উপলব্ধ	408 নাম : ছামেদালি মোল্লা পিতার নাম: তালেবালি মোল্লা বাড়ির নং : n0023 বয়স : 52 লিঙ্গ : পুরুষ	WB/15/103/477445 ফটো উপলব্ধ
409 নাম : রহমাতুল্লা মোল্লা পিতার নাম: তাহেরালী মোল্লা বাড়ির নং : জুকেলন্দনে বয়স : 29 লিঙ্গ : পুরুষ	WPG1327386 ফটো উপলব্ধ	410 নাম : সাবির হোসেন মোল্লা পিতার নাম: হায়দার মোল্লা বাড়ির নং : n0031 বয়স : 28 লিঙ্গ : পুরুষ	WPG1327352 ফটো উপলব্ধ	411 নাম : হারমনি মোল্যা স্বামীর নাম: তালেবালী মোল্যা বাড়ির নং : n0023 বয়স : 86 লিঙ্গ : মহিলা	WB/15/103/477500 ফটো উপলব্ধ
412 নাম : সেলিমা মোল্লা স্বামীর নাম: ইসমাইল মোল্লা বাড়ির নং : n0023 বয়স : 30 লিঙ্গ : মহিলা	WPG1466747 ফটো উপলব্ধ	413 নাম : এসমোতুল মোল্লা স্বামীর নাম: আব্দুল আলী মোল্লা বাড়ির নং : n0023 বয়স : 33 লিঙ্গ : মহিলা	WB/15/103/477448 ফটো উপলব্ধ	414 নাম : ইসমাইল মোল্লা পিতার নাম: নূর ইসলাম মোল্লা বাড়ির নং : এন0023 বয়স : 31 লিঙ্গ : পুরুষ	WPG1819770 ফটো উপলব্ধ
415 নাম : মোঃ রৌনাক মোল্লা পিতার নাম: মোঃ রফিক মোল্লা বাড়ির নং : এন0033 বয়স : 24 লিঙ্গ : পুরুষ	WPG1764737 ফটো উপলব্ধ	416 নাম : হাবিব মোল্লা পিতার নাম: মোবারিজ মোল্লা বাড়ির নং : এন0031 বয়স : 23 লিঙ্গ : পুরুষ	WPG1764844 ফটো উপলব্ধ	417 নাম : মুসলিম নাইয়া স্বামীর নাম: সুরজমল নাইয়া বাড়ির নং : n0033 বয়স : 31 লিঙ্গ : মহিলা	WPG1241413 ফটো উপলব্ধ
418 নাম : মহিত হাসান মোল্লা পিতার নাম: হামান আলি মোল্লা বাড়ির নং : এন0033 বয়স : 25 লিঙ্গ : পুরুষ	WPG1866839 ফটো উপলব্ধ	419 নাম : নূরনেহার মোল্লা পিতার নাম: নূর আলি মোল্লা বাড়ির নং : এন0028 বয়স : 30 লিঙ্গ : মহিলা	WPG1933373 ফটো উপলব্ধ	420 নাম : আলিনুর মোল্লা পিতার নাম: এরসাদ আলি মোল্লা বাড়ির নং : এন0023 বয়স : 22 লিঙ্গ : পুরুষ	WPG1944826 ফটো উপলব্ধ

421	WPG1587674	ফটো উপলব্ধ	422	WPG1587542	ফটো উপলব্ধ	423	JTJ2903326	ফটো উপলব্ধ
নাম : ছয়রাপ মোল্লা পিতার নাম: ডুগু মোল্লা বাড়ির নং : n0021 বয়স : 62 লিঙ্গ : পুরুষ			নাম : অলফত মোল্লা স্বামীর নাম: ছয়রাপ মোল্লা বাড়ির নং : n0021 বয়স : 56 লিঙ্গ : মহিলা			নাম : বাসারুল মোল্লা পিতার নাম: ছয়রাব মোল্লা বাড়ির নং : n0021 বয়স : 40 লিঙ্গ : পুরুষ		
424	JTJ2577963	ফটো উপলব্ধ	425	WB/15/103/477169	ফটো উপলব্ধ	426	WPG1030949	ফটো উপলব্ধ
নাম : সহিদুল মোল্লা পিতার নাম: তাহারালি মোল্লা বাড়ির নং : n0025 বয়স : 42 লিঙ্গ : পুরুষ			নাম : সহিদা মোল্লা স্বামীর নাম: তাহারালী মোল্লা বাড়ির নং : n0025 বয়স : 67 লিঙ্গ : মহিলা			নাম : নূরসেলিম মোল্লা মায়ের নাম: ছামিরন মোল্লা বাড়ির নং : n0024 বয়স : 31 লিঙ্গ : মহিলা		
427	WPG1587211	ফটো উপলব্ধ	428	WPG1189729	ফটো উপলব্ধ	429	WPG1030576	ফটো উপলব্ধ
নাম : ছমিরন মোল্লা স্বামীর নাম: নূর আলি মোল্লা বাড়ির নং : n0024 বয়স : 60 লিঙ্গ : মহিলা			নাম : ফারজানা মোল্লা স্বামীর নাম: আজিজ মোল্লা বাড়ির নং : n0023 বয়স : 31 লিঙ্গ : মহিলা			নাম : আনার মোল্লা পিতার নাম: সওকাত মোল্লা বাড়ির নং : n0023 বয়স : 32 লিঙ্গ : পুরুষ		
430	WPG0705780	ফটো উপলব্ধ	431	JTJ2987485	ফটো উপলব্ধ	432	WPG0705814	ফটো উপলব্ধ
নাম : ফতেমা মোল্লা স্বামীর নাম: ছামেদালী মোল্লা বাড়ির নং : n0023 বয়স : 37 লিঙ্গ : মহিলা			নাম : আলেকজান্দার মোল্লা স্বামীর নাম: এরসাদ আলি মোল্লা বাড়ির নং : n0023 বয়স : 38 লিঙ্গ : মহিলা			নাম : মনোয়ারা মোল্লা স্বামীর নাম: নওসাদ আলি মোল্লা বাড়ির নং : n0023 বয়স : 37 লিঙ্গ : মহিলা		
433	JTJ2903342	ফটো উপলব্ধ	434	WPG1241363	ফটো উপলব্ধ	435	WPG0907931	ফটো উপলব্ধ
নাম : এরসাদ আলি মোল্লা পিতার নাম: দৌলত মোল্লা বাড়ির নং : n0023 বয়স : 44 লিঙ্গ : পুরুষ			নাম : রসিদা মোল্লা স্বামীর নাম: ইদ্রিজ মোল্লা বাড়ির নং : n0023 বয়স : 41 লিঙ্গ : মহিলা			নাম : ইদ্রিজ মোল্লা পিতার নাম: তালেবালী মোল্লা বাড়ির নং : n0023 বয়স : 46 লিঙ্গ : পুরুষ		
436	WPG1610385	ফটো উপলব্ধ	437	WPG1587666	ফটো উপলব্ধ	438	WPG1157106	ফটো উপলব্ধ
নাম : আরসাদ মোল্লা পিতার নাম: দৌলত মোল্লা বাড়ির নং : n0023 বয়স : 54 লিঙ্গ : পুরুষ			নাম : মর্জিনা মোল্লা স্বামীর নাম: দৌলত আলি মোল্লা বাড়ির নং : n0023 বয়স : 71 লিঙ্গ : মহিলা			নাম : হাফিজা মোল্লা স্বামীর নাম: মোবারিজ মোল্লা বাড়ির নং : n0031 বয়স : 43 লিঙ্গ : মহিলা		
439	JTJ1716752	ফটো উপলব্ধ	440	JTJ2577971	ফটো উপলব্ধ	441	WB/15/103/477173	ফটো উপলব্ধ
নাম : সাকিনা মোল্লা স্বামীর নাম: মজিবর মোল্লা বাড়ির নং : n0031 বয়স : 51 লিঙ্গ : মহিলা			নাম : সাহিদা মোল্লা স্বামীর নাম: মফিজুল মোল্লা বাড়ির নং : n0031 বয়স : 47 লিঙ্গ : মহিলা			নাম : মফিজুল মোল্লা পিতার নাম: নূর হোসেন মোল্লা বাড়ির নং : n0031 বয়স : 55 লিঙ্গ : পুরুষ		
442	JTJ1716273	ফটো উপলব্ধ	443	JTJ2819563	ফটো উপলব্ধ	444	WB/15/103/477619	ফটো উপলব্ধ
নাম : মোবারিজ মোল্লা পিতার নাম: নূরহোসেন মোল্লা বাড়ির নং : n0031 বয়স : 46 লিঙ্গ : পুরুষ			নাম : মুজিবর হোসেন মোল্লা পিতার নাম: নূরহোসেন মোল্লা বাড়ির নং : n0031 বয়স : 53 লিঙ্গ : পুরুষ			নাম : মর্জিনা মোল্লা স্বামীর নাম: নূরহোসেন মোল্লা বাড়ির নং : n0031 বয়স : 76 লিঙ্গ : মহিলা		
445	WPG1157171	ফটো উপলব্ধ	446	JTJ2987501	ফটো উপলব্ধ	447	WPG1030675	ফটো উপলব্ধ
নাম : ছামিনা মোল্লা পিতার নাম: ইমান উদ্দিন মোল্লা বাড়ির নং : n0028 বয়স : 34 লিঙ্গ : মহিলা			নাম : জাহাঙ্গীর মোল্লা পিতার নাম: ইমান উদ্দিন মোল্লা বাড়ির নং : n0028 বয়স : 39 লিঙ্গ : পুরুষ			নাম : লাইলি মোল্লা স্বামীর নাম: জাহাঙ্গীর মোল্লা বাড়ির নং : n0028 বয়স : 48 লিঙ্গ : মহিলা		
448	WB/15/103/477312	ফটো উপলব্ধ	449	WPG0907808	ফটো উপলব্ধ	450	WPG1157007	ফটো উপলব্ধ
নাম : জোবেদা মোল্লা স্বামীর নাম: ইমানউদ্দিন মোল্লা বাড়ির নং : n0028 বয়স : 66 লিঙ্গ : মহিলা			নাম : খয়রুল মোল্লা পিতার নাম: ছয়রুল মোল্লা বাড়ির নং : n0021 বয়স : 32 লিঙ্গ : পুরুষ			নাম : তনুজা মোল্লা স্বামীর নাম: বাসারুল মোল্লা বাড়ির নং : n0021 বয়স : 40 লিঙ্গ : মহিলা		



451 নাম : আমিনা মোল্লা স্বামীর নাম: খয়রুল মোল্লা বাড়ির নং : n0021 বয়স : 28 লিঙ্গ : মহিলা	WPG1413251 ফটো উপলব্ধ	452 নাম : রসিদা মোল্লা স্বামীর নাম: মোসারফ মোল্লা বাড়ির নং : n0031 বয়স : 47 লিঙ্গ : মহিলা	WPG1413145 ফটো উপলব্ধ	453 নাম : মাপিয়া মোল্লা স্বামীর নাম: নূর সেলিম মোল্লা বাড়ির নং : n0024 বয়স : 31 লিঙ্গ : মহিলা	WPG1413111 ফটো উপলব্ধ
454 নাম : তুফাতন মোল্লা স্বামীর নাম: কাবিল মোল্লা বাড়ির নং : n0033 বয়স : 63 লিঙ্গ : মহিলা	WPG1241397 ফটো উপলব্ধ	455 নাম : সেলিমা মোল্লা পিতার নাম: কাবিল মোল্লা বাড়ির নং : n0033 বয়স : 35 লিঙ্গ : মহিলা	WPG1241405 ফটো উপলব্ধ	456 নাম : হান্নান আলি মোল্লা পিতার নাম: মহম্মাদ হোসেন মোল্লা বাড়ির নং : n0033 বয়স : 60 লিঙ্গ : পুরুষ	WPG1587831 ফটো উপলব্ধ
457 নাম : মুসলিমা মোল্লা পিতার নাম: মুজিবুর হোসেন মোল্লা বাড়ির নং : এন00৩১ বয়স : 22 লিঙ্গ : মহিলা	WPG1919273 ফটো উপলব্ধ	458 নাম : রোশনি মোল্লা পিতার নাম: মোহম্মাদ রফিক আলি মোল্লা বাড়ির নং : এন00 ৩৩ বয়স : 21 লিঙ্গ : মহিলা	WPG1926930 ফটো উপলব্ধ	459 নাম : লুতফা মোল্লা স্বামীর নাম: হান্নান আলি মোল্লা বাড়ির নং : n0033 বয়স : 55 লিঙ্গ : মহিলা	WPG1587823 ফটো উপলব্ধ
460 নাম : সুন্দরী মোল্লা স্বামীর নাম: রাজ্জাক মোল্লা বাড়ির নং : n0033 বয়স : 49 লিঙ্গ : মহিলা	WPG1587112 ফটো উপলব্ধ	461 নাম : মোঃ রফিক আলি মোল্লা পিতার নাম: মহম্মাদ হোসেন মোল্লা বাড়ির নং : n0033 বয়স : 56 লিঙ্গ : পুরুষ	WB/15/103/477143 ফটো উপলব্ধ	462 নাম : মফিদা মোল্লা স্বামীর নাম: মোঃ রফিক আলি মোল্লা বাড়ির নং : n0033 বয়স : 45 লিঙ্গ : মহিলা	JTJ2577997 ফটো উপলব্ধ
463 নাম : লালন আলি মোল্লা পিতার নাম: হান্নান আলি মোল্লা বাড়ির নং : n0033 বয়স : 31 লিঙ্গ : পুরুষ	WPG1030873 ফটো উপলব্ধ	464 নাম : শরীফ উদ্দিন মোল্লা পিতার নাম: রাজ্জাক আলি মোল্লা বাড়ির নং : n0033 বয়স : 31 লিঙ্গ : পুরুষ	WPG1156959 ফটো উপলব্ধ	465 নাম : হায়দার আলি মোল্লা পিতার নাম: হান্নান আলি মোল্লা বাড়ির নং : n0133 বয়স : 27 লিঙ্গ : পুরুষ	WPG1413004 ফটো উপলব্ধ
466 নাম : মহিউল মোল্লা স্বামীর নাম: ইউসুফ মোল্লা বাড়ির নং : n0012 বয়স : 41 লিঙ্গ : মহিলা	WPG1413186 ফটো উপলব্ধ	467 নাম : খতেজা মোল্লা স্বামীর নাম: জালালউদ্দিন মোল্লা বাড়ির নং : n0032 বয়স : 57 লিঙ্গ : মহিলা	WB/15/103/477426 ফটো উপলব্ধ	468 নাম : সাকির হোসেন মোল্লা পিতার নাম: মফিজুল মোল্লা বাড়ির নং : n0122 বয়স : 27 লিঙ্গ : পুরুষ	WPG1412899 ফটো উপলব্ধ
469 নাম : হোসেনুর রহমান মোল্লা পিতার নাম: হাবিবুর রহমান মোল্লা বাড়ির নং : n0123 বয়স : 27 লিঙ্গ : পুরুষ	WPG1412907 ফটো উপলব্ধ	470 নাম : রেহেনা বিবি মোল্লা স্বামীর নাম: গোপাল মোল্লা বাড়ির নং : n0036 বয়স : 51 লিঙ্গ : মহিলা	WB/15/103/477664 ফটো উপলব্ধ	471 নাম : নার্গিস সাত্তার মোল্লা পিতার নাম: গোপাল মোল্লা বাড়ির নং : n0036 বয়স : 30 লিঙ্গ : মহিলা	WPG1241470 ফটো উপলব্ধ
472 নাম : আমিনা মোল্লা স্বামীর নাম: হাবিবুর রহমান মোল্লা বাড়ির নং : n0036 বয়স : 44 লিঙ্গ : মহিলা	JTJ1716877 ফটো উপলব্ধ	473 নাম : এবাদুল্লা মোল্লা পিতার নাম: ইউনুচ মোল্লা বাড়ির নং : n0038 বয়স : 53 লিঙ্গ : পুরুষ	JTJ2578029 ফটো উপলব্ধ	474 নাম : সাজিদা মোল্লা স্বামীর নাম: ইউসুফ মোল্লা বাড়ির নং : n0035 বয়স : 66 লিঙ্গ : মহিলা	WB/15/103/477418 ফটো উপলব্ধ
475 নাম : হাচিনা মোল্লা স্বামীর নাম: ইউনুচ মোল্লা বাড়ির নং : n0034 বয়স : 71 লিঙ্গ : মহিলা	WB/15/103/477256 ফটো উপলব্ধ	476 নাম : রহিম মোল্লা পিতার নাম: ইউনুচ মোল্লা বাড়ির নং : n0034 বয়স : 51 লিঙ্গ : পুরুষ	WB/15/103/477933 ফটো উপলব্ধ	477 নাম : সায়রাবানু মোল্লা স্বামীর নাম: জুব্বার মোল্লা বাড়ির নং : n0012 বয়স : 58 লিঙ্গ : মহিলা	WPG1587302 ফটো উপলব্ধ
478 নাম : মমতাজ মোল্লা স্বামীর নাম: রহিম মোল্লা বাড়ির নং : n0034 বয়স : 49 লিঙ্গ : মহিলা	JTJ2578003 ফটো উপলব্ধ	479 নাম : আলি হোসেন মোল্লা পিতার নাম: আম্মাদ আলি মোল্লা বাড়ির নং : n0110 বয়স : 67 লিঙ্গ : পুরুষ	WPG1587989 ফটো উপলব্ধ	480 নাম : সেলিম আখতার মোল্লা পিতার নাম: ইউসুফ মোল্লা বাড়ির নং : n0035 বয়স : 33 লিঙ্গ : পুরুষ	WPG1156934 ফটো উপলব্ধ



481 নাম : ইসলাম মোল্লা পিতার নাম: নুরো মোল্লা বাড়ির নং : n0012 বয়স : 70 লিঙ্গ : পুরুষ	WPG1584457 ফটো উপলব্ধ	482 নাম : সামিম আক্তার মোল্লা পিতার নাম: ইউসুফ আলি মোল্লা বাড়ির নং : n0035 বয়স : 44 লিঙ্গ : পুরুষ	WPG0813543 ফটো উপলব্ধ	483 নাম : নুমেহার মোল্লা স্বামীর নাম: রেজাউল মোল্লা বাড়ির নং : n0037 বয়স : 42 লিঙ্গ : মহিলা	JTJ2577922 ফটো উপলব্ধ
484 নাম : হাবিবুর রহমান মোল্লা পিতার নাম: গোলাম মোল্লা বাড়ির নং : n0036 বয়স : 58 লিঙ্গ : পুরুষ	WB/15/103/477457 ফটো উপলব্ধ	485 নাম : ইলিয়াস মোল্লা পিতার নাম: কুদ্দুচ মোল্লা বাড়ির নং : n0012 বয়স : 36 লিঙ্গ : পুরুষ	WPG0813907 ফটো উপলব্ধ	486 নাম : মহম্মদ কাশিম মোল্লা পিতার নাম: মহম্মদ আলি মোল্লা বাড়ির নং : n0027 বয়স : 63 লিঙ্গ : পুরুষ	JTJ2819548 ফটো উপলব্ধ
487 নাম : রিজিয়া বিবি স্বামীর নাম: মহম্মদ কাশিম মোল্লা বাড়ির নং : n0027 বয়স : 50 লিঙ্গ : মহিলা	WPG1764687 ফটো উপলব্ধ	488 নাম : রেজাউল মোল্লা পিতার নাম: গোলাম রসুল মোল্লা বাড়ির নং : n0037 বয়স : 48 লিঙ্গ : পুরুষ	JTJ2577948 ফটো উপলব্ধ	489 নাম : নূরবানু মোল্লা স্বামীর নাম: পালান মোল্লা বাড়ির নং : n0026 বয়স : 82 লিঙ্গ : মহিলা	WPG1588029 ফটো উপলব্ধ
490 নাম : নূর আলাম মোল্লা পিতার নাম: পালান মোল্লা বাড়ির নং : n0026 বয়স : 41 লিঙ্গ : পুরুষ	WPG0515379 ফটো উপলব্ধ	491 নাম : মোঃ জামিল আখতার মোল্লা পিতার নাম: মোঃ মনসুর আলি মোল্লা বাড়ির নং : n0029 বয়স : 63 লিঙ্গ : পুরুষ	WPG1960004 ফটো উপলব্ধ	492 নাম : সামসুর আলি মোল্লা পিতার নাম: পালান মোল্লা বাড়ির নং : n0026 বয়স : 40 লিঙ্গ : পুরুষ	JTJ2903359 ফটো উপলব্ধ
493 নাম : রেজিনা বেগম স্বামীর নাম: সামসুর আলি মোল্লা বাড়ির নং : n0026 বয়স : 33 লিঙ্গ : মহিলা	WPG1241637 ফটো উপলব্ধ	494 নাম : মাসদা মোল্লা স্বামীর নাম: লিটন মোল্লা বাড়ির নং : n0026 বয়স : 30 লিঙ্গ : মহিলা	WPG1241546 ফটো উপলব্ধ	495 নাম : সাহানারাজ হোসেন মোল্লা পিতার নাম: রবিউল মোল্লা বাড়ির নং : n0141 বয়স : 28 লিঙ্গ : পুরুষ	WPG1413244 ফটো উপলব্ধ
496 নাম : নূর ইসলাম মোল্লা পিতার নাম: সামসুদ্দিন মোল্লা বাড়ির নং : এন0034 বয়স : 39 লিঙ্গ : পুরুষ	WPG1632249 ফটো উপলব্ধ	497 নাম : হালিমা মোল্লা স্বামীর নাম: ইমরান মোল্লা বাড়ির নং : 00 বয়স : 30 লিঙ্গ : মহিলা	WPG1654821 ফটো উপলব্ধ	498 নাম : সৈদুলয়া মোলা পিতার নাম: গোলাম মোলা বাড়ির নং : n0036 বয়স : 53 লিঙ্গ : পুরুষ	WPG1690932 ফটো উপলব্ধ
499 নাম : রাজিয়া মোল্যা স্বামীর নাম: হায়দার মোল্যা বাড়ির নং : n0110 বয়স : 46 লিঙ্গ : মহিলা	WB/15/103/477370 ফটো উপলব্ধ	500 নাম : হায়দার মোল্যা পিতার নাম: আম্মাদালী মোল্যা বাড়ির নং : n0110 বয়স : 59 লিঙ্গ : পুরুষ	JTJ2577864 ফটো উপলব্ধ	501 নাম : সাহানা মোল্লা স্বামীর নাম: রবিউল মোল্লা বাড়ির নং : n0037 বয়স : 48 লিঙ্গ : মহিলা	JTJ0845644 ফটো উপলব্ধ
502 নাম : রবিউল মোল্যা পিতার নাম: গোলাম মোল্যা বাড়ির নং : n0037 বয়স : 51 লিঙ্গ : পুরুষ	JTJ2577914 ফটো উপলব্ধ	503 নাম : রাজেন আহমেদ মোল্লা পিতার নাম: রেজাউল মোল্লা বাড়ির নং : এন0037 বয়স : 20 লিঙ্গ : পুরুষ	WPG2012169 ফটো উপলব্ধ	504 নাম : আলিম মোল্লা পিতার নাম: জালাল উদ্দিন মোল্লা বাড়ির নং : n0032 বয়স : 29 লিঙ্গ : পুরুষ	WPG1241504 ফটো উপলব্ধ
505 নাম : আবদুল আজিজ মোল্লা পিতার নাম: জালালউদ্দিন মোলা বাড়ির নং : n0032 বয়স : 41 লিঙ্গ : পুরুষ	JTJ2577856 ফটো উপলব্ধ	506 নাম : ইমরান মোল্লা পিতার নাম: আলি হোসেন মোল্লা বাড়ির নং : n0110 বয়স : 33 লিঙ্গ : পুরুষ	WPG0907873 ফটো উপলব্ধ	507 নাম : ওয়াসিম আক্রাম মোল্লা পিতার নাম: হায়দার আলি মোল্লা বাড়ির নং : n0110 বয়স : 32 লিঙ্গ : পুরুষ	WPG0907832 ফটো উপলব্ধ
508 নাম : মহঃ নূর আলোম মোল্লা মায়ের নাম: নূর জাহান মোল্লা বাড়ির নং : n0017 বয়স : 39 লিঙ্গ : পুরুষ	WPG0515247 ফটো উপলব্ধ	509 নাম : মনোহারা মোল্লা স্বামীর নাম: ইসলাম মোল্লা বাড়ির নং : n0012 বয়স : 61 লিঙ্গ : মহিলা	WPG1584440 ফটো উপলব্ধ	510 নাম : কুদ্দুচ মোল্যা পিতার নাম: নুরো মোল্যা বাড়ির নং : n0012 বয়স : 53 লিঙ্গ : পুরুষ	WB/15/103/477112 ফটো উপলব্ধ

511 নাম : ফরিদা মোল্লা স্বামীর নাম: কুদ্দুচ মোল্লা বাড়ির নং : n0012 বয়স : 50 লিঙ্গ : মহিলা	WB/15/103/477158 ফটো উপলব্ধ	512 নাম : মোঃ ইউসুফ মোল্লা পিতার নাম: মোঃ ইসলাম মোল্লা বাড়ির নং : n0012 বয়স : 37 লিঙ্গ : পুরুষ	JTJ2987493 ফটো উপলব্ধ	513 নাম : ইসমাইল মোল্লা পিতার নাম: কুদ্দুচ মোল্লা বাড়ির নং : n0012 বয়স : 29 লিঙ্গ : পুরুষ	WPG1241264 ফটো উপলব্ধ
514 নাম : রাসিদা মোল্লা স্বামীর নাম: আলি হোসেন মোল্লা বাড়ির নং : n0110 বয়স : 53 লিঙ্গ : মহিলা	WPG1587997 ফটো উপলব্ধ	515 নাম : নার্গিস পারভিন মোল্লা পিতার নাম: আজগার মোল্লা বাড়ির নং : এন0110 বয়স : 25 লিঙ্গ : মহিলা	WPG1764786 ফটো উপলব্ধ	516 নাম : নূর আদিনা মোল্লা স্বামীর নাম: নূর ইসলাম মোল্লা বাড়ির নং : n0034 বয়স : 34 লিঙ্গ : মহিলা	WPG1466614 ফটো উপলব্ধ
517 নাম : সাবিব আক্তার মোল্লা পিতার নাম: ইউসুফ আলি মোল্লা বাড়ির নং : 35 বয়স : 45 লিঙ্গ : পুরুষ	WPG0706044 ফটো উপলব্ধ	518 নাম : জরিলা মোল্লা স্বামীর নাম: নূরআলম মোল্লা বাড়ির নং : 29 বয়স : 41 লিঙ্গ : মহিলা	WPG0813535 ফটো উপলব্ধ	519 নাম : মনিয়ারা মোল্লা স্বামীর নাম: সাইদুল্লা মোল্লা বাড়ির নং : 36 বয়স : 43 লিঙ্গ : মহিলা	WPG0908020 ফটো উপলব্ধ
520 নাম : আরিফ মোল্লা পিতার নাম: জালাল উদ্দিন মোল্লা বাড়ির নং : n0148 বয়স : 27 লিঙ্গ : পুরুষ	WPG1432491 ফটো উপলব্ধ	521 নাম : আসলাম মোল্লা পিতার নাম: জালাল উদ্দিন মোল্লা বাড়ির নং : n0149 বয়স : 27 লিঙ্গ : পুরুষ	WPG1432509 ফটো উপলব্ধ	522 নাম : নার্গিস মোল্লা স্বামীর নাম: সাবিব আক্তার মোল্লা বাড়ির নং : n0035 বয়স : 36 লিঙ্গ : মহিলা	WPG1466556 ফটো উপলব্ধ
523 নাম : জালাল উদ্দিন মোল্লা পিতার নাম: আহম্মাদ মোল্লা বাড়ির নং : n0032 বয়স : 60 লিঙ্গ : পুরুষ	JTJ1716893 ফটো উপলব্ধ	524 নাম : আবিদ হোসেন মোল্লা পিতার নাম: আলি হোসেন মোল্লা বাড়ির নং : n0110 বয়স : 29 লিঙ্গ : পুরুষ	WPG1327345 ফটো উপলব্ধ	525 নাম : সাহানা মোল্লা স্বামীর নাম: আজগার মোল্লা বাড়ির নং : n0110 বয়স : 47 লিঙ্গ : মহিলা	WPG1327360 ফটো উপলব্ধ
526 নাম : রহিত মোল্লা পিতার নাম: আব্দুল রহিম মোল্লা বাড়ির নং : n0034 বয়স : 28 লিঙ্গ : পুরুষ	WPG1327402 ফটো উপলব্ধ	527 নাম : সাইদ মোল্লা পিতার নাম: মুজিবর হোসেন মোল্লা বাড়ির নং : n0136 বয়স : 27 লিঙ্গ : পুরুষ	WPG1413038 ফটো উপলব্ধ	528 নাম : সালমা মোল্লা পিতার নাম: মহম্মাদ কাশিম মোল্লা বাড়ির নং : n0027 বয়স : 31 লিঙ্গ : মহিলা	WPG1327428 ফটো উপলব্ধ
529 নাম : জর্জিস আলি মোল্লা পিতার নাম: গোপাল মোল্লা বাড়ির নং : n0036 বয়স : 26 লিঙ্গ : পুরুষ	WPG1466820 ফটো উপলব্ধ	530 নাম : মাসুদুর রহমান মোল্লা পিতার নাম: সাইদুল্লা মোল্লা বাড়ির নং : এন0036 বয়স : 21 লিঙ্গ : পুরুষ	WPG2004158 ফটো উপলব্ধ	531 নাম : ফতেমা মোল্লা স্বামীর নাম: ইলিয়াস মোল্লা বাড়ির নং : n0142 বয়স : 34 লিঙ্গ : মহিলা	WPG0813758 ফটো উপলব্ধ
532 নাম : মুছা মোল্লা পিতার নাম: ইসলাম মোল্লা বাড়ির নং : এন0012 বয়স : 31 লিঙ্গ : পুরুষ	WPG1524685 ফটো উপলব্ধ	533 নাম : হাওয়া মোল্লা স্বামীর নাম: আরসাদ মোল্লা বাড়ির নং : 023 বয়স : 46 লিঙ্গ : মহিলা	WPG1524842 ফটো উপলব্ধ	534 নাম : সুমাইয়া মোল্লা পিতার নাম: রবিউল মোল্লা বাড়ির নং : 37 বয়স : 25 লিঙ্গ : মহিলা	WPG1524933 ফটো উপলব্ধ
535 নাম : লিটোন বেগম পিতার নাম: আলি মোল্লা বাড়ির নং : এন0026 বয়স : 33 লিঙ্গ : পুরুষ	WPG1524164 ফটো উপলব্ধ	536 নাম : নূরউদ্দিন মোল্লা পিতার নাম: ইসলাম মোল্লা বাড়ির নং : এন0012 বয়স : 29 লিঙ্গ : পুরুষ	WPG2011708 ফটো উপলব্ধ	537 নাম : রেহেনা মোল্লা স্বামীর নাম: ইসমাইল মোল্লা বাড়ির নং : এন0012 বয়স : 25 লিঙ্গ : মহিলা	WPG1524180 ফটো উপলব্ধ
538 নাম : এসমোতার মোল্লা স্বামীর নাম: আনার মোল্লা বাড়ির নং : 00 বয়স : 32 লিঙ্গ : মহিলা	WPG1525138 ফটো উপলব্ধ	539 নাম : আনসার মোল্লা পিতার নাম: সওকাত মোল্লা বাড়ির নং : 038 বয়স : 33 লিঙ্গ : পুরুষ	WPG1525203 ফটো উপলব্ধ	540 নাম : জাহাঙ্গির মোল্লা পিতার নাম: শাহআলম মোল্লা বাড়ির নং : 00 বয়স : 40 লিঙ্গ : পুরুষ	WPG1654920 ফটো উপলব্ধ



541 নাম : ফিরদৌসি মোল্লা স্বামীর নাম: রহিত মোল্লা বাড়ির নং : 00 বয়স : 24 লিঙ্গ : মহিলা	WPG1654979 ফটো উপলব্ধ	542 নাম : সাবিলা খাতুন মোল্লা স্বামীর নাম: মোঃ জামিল আখতার মোল্লা বাড়ির নং : n0029 বয়স : 48 লিঙ্গ : মহিলা	JTJ2903318 ফটো উপলব্ধ	543 নাম : জাইদ আখতার পিতার নাম: মোঃ জামিল আখতার মোল্লা বাড়ির নং : পাট নং-208,এন0029 বয়স : 20 লিঙ্গ : পুরুষ	WPG1989292 ফটো উপলব্ধ
544 নাম : সালমা মোল্লা স্বামীর নাম: মুছা মোল্লা বাড়ির নং : 027 বয়স : 38 লিঙ্গ : মহিলা	WPG1525245 ফটো উপলব্ধ	545 নাম : সাহালম মোল্লা পিতার নাম: মহম্মদ মোল্লা বাড়ির নং : 027 বয়স : 69 লিঙ্গ : পুরুষ	WPG1525286 ফটো উপলব্ধ	546 নাম : ইছা মোল্লা পিতার নাম: ইসলাম মোল্লা বাড়ির নং : 012 বয়স : 33 লিঙ্গ : পুরুষ	WPG1525310 ফটো উপলব্ধ
547 নাম : মোনোযরা মোল্লা স্বামীর নাম: আলমগীর মোল্লা বাড়ির নং : 00 বয়স : 27 লিঙ্গ : মহিলা	WPG1654912 ফটো উপলব্ধ	548 নাম : শুভম রায় পিতার নাম: অমরেন্দ্র রায় বাড়ির নং : n0073 বয়স : 33 লিঙ্গ : পুরুষ	WPG0907790 ফটো উপলব্ধ	549 নাম : দিপালী রায় স্বামীর নাম: অমিয় রায় বাড়ির নং : n0073 বয়স : 60 লিঙ্গ : মহিলা	JTJ1715630 ফটো উপলব্ধ
550 নাম : অচিন্তা রায় পিতার নাম: অমিয় রায় বাড়ির নং : n0073 বয়স : 33 লিঙ্গ : পুরুষ	WPG0907766 ফটো উপলব্ধ	551 নাম : অমিয়ভূষণ রায় পিতার নাম: রসময় রায় বাড়ির নং : n0073 বয়স : 68 লিঙ্গ : পুরুষ	WPG1583301 ফটো উপলব্ধ	552 নাম : অমরেন্দ্র রায় পিতার নাম: রসময় রায় বাড়ির নং : n0073 বয়স : 62 লিঙ্গ : পুরুষ	WPG1586874 ফটো উপলব্ধ
553 নাম : স্মৃতিকনা রায় স্বামীর নাম: অমরেন্দ্র রায় বাড়ির নং : n0073 বয়স : 57 লিঙ্গ : মহিলা	WPG1586882 ফটো উপলব্ধ	554 নাম : সালমা লস্কর স্বামীর নাম: মহিউদ্দিন লস্কর বাড়ির নং : 000 বয়স : 31 লিঙ্গ : মহিলা	WPG1335223 ফটো উপলব্ধ	555 নাম : মহিউদ্দিন লস্কর পিতার নাম: মুজাফফর লস্কর বাড়ির নং : 000 বয়স : 31 লিঙ্গ : পুরুষ	WPG1041136 ফটো উপলব্ধ
556 নাম : সাইফুল আলম সা পিতার নাম: সানোয়ার সা বাড়ির নং : n0022 বয়স : 28 লিঙ্গ : পুরুষ	WPG1327394 ফটো উপলব্ধ	557 নাম : রুবাইয়া মোল্লা স্বামীর নাম: মোরসেলিম মোল্লা বাড়ির নং : n0022 বয়স : 26 লিঙ্গ : মহিলা	WPG1466648 ফটো উপলব্ধ	558 নাম : মহিমা মোল্লা স্বামীর নাম: ছাম্মাদ মোল্লা বাড়ির নং : n0022 বয়স : 66 লিঙ্গ : মহিলা	WPG1584424 ফটো উপলব্ধ
559 নাম : ইসলাম লস্কর পিতার নাম: হারান লস্কর বাড়ির নং : n0022 বয়স : 30 লিঙ্গ : পুরুষ	WPG0514851 ফটো উপলব্ধ	560 নাম : অকিল লস্কর পিতার নাম: ইসলাম লস্কর বাড়ির নং : এন০০২২ বয়স : 23 লিঙ্গ : পুরুষ	WPG1934199 ফটো উপলব্ধ	561 নাম : আমিরন লস্কর স্বামীর নাম: ইসলাম লস্কর বাড়ির নং : n0022 বয়স : 43 লিঙ্গ : মহিলা	WPG0813501 ফটো উপলব্ধ
562 নাম : আক্তার শাহ পিতার নাম: হামিদ শাহ বাড়ির নং : n0022 বয়স : 42 লিঙ্গ : পুরুষ	JTJ2711349 ফটো উপলব্ধ	563 নাম : ইয়াসমিনা শাহ স্বামীর নাম: আক্তার শাহ বাড়ির নং : n0022 বয়স : 38 লিঙ্গ : মহিলা	WPG1241447 ফটো উপলব্ধ	564 নাম : সানোয়ার সা পিতার নাম: হামিদ সা বাড়ির নং : n0022 বয়স : 59 লিঙ্গ : পুরুষ	JTJ1715457 ফটো উপলব্ধ
565 নাম : আলোমা সা স্বামীর নাম: সানোয়ার সা বাড়ির নং : n0022 বয়স : 49 লিঙ্গ : মহিলা	JTJ1715382 ফটো উপলব্ধ	566 নাম : মুনজিলা মোল্লা স্বামীর নাম: মহিউদ্দিন মোল্লা বাড়ির নং : n0022 বয়স : 38 লিঙ্গ : মহিলা	WPG1241488 ফটো উপলব্ধ	567 নাম : মহিউদ্দিন মোল্লা পিতার নাম: ছাম্মাদ মোল্লা বাড়ির নং : n0022 বয়স : 35 লিঙ্গ : পুরুষ	WPG0705699 ফটো উপলব্ধ
568 নাম : আসমিন মোল্লা স্বামীর নাম: নুরসেলিম মোল্লা বাড়ির নং : n0022 বয়স : 33 লিঙ্গ : মহিলা	WPG1241579 ফটো উপলব্ধ	569 নাম : মোরসেলিম মোল্লা পিতার নাম: ছাম্মাদ মোল্লা বাড়ির নং : n0022 বয়স : 34 লিঙ্গ : পুরুষ	WPG0907881 ফটো উপলব্ধ	570 নাম : নুর সেলীম মোল্লা পিতার নাম: ছাম্মাদ মোল্লা বাড়ির নং : n0022 বয়স : 36 লিঙ্গ : পুরুষ	WPG0907709 ফটো উপলব্ধ

571 নাম : শৈলেন শিকারী পিতার নাম: সুবর্ণ শিকারী বাড়ির নং : n0002 বয়স : 53 লিঙ্গ : পুরুষ	JTJ2819571 ফটো উপলব্ধ	572 নাম : নূরফত আলি শেখ মায়ের নাম: মোমেনা শেখ বাড়ির নং : n0011 বয়স : 45 লিঙ্গ : পুরুষ	WPG0706036 ফটো উপলব্ধ	573 নাম : আকবরালি সেখ পিতার নাম: আবুরালি সেখ বাড়ির নং : n0011 বয়স : 52 লিঙ্গ : পুরুষ	WPG1585249 ফটো উপলব্ধ
574 নাম : আরফত সেখ পিতার নাম: আবুরালী সেখ বাড়ির নং : n0011 বয়স : 53 লিঙ্গ : পুরুষ	JTJ1729292 ফটো উপলব্ধ	575 নাম : ছায়রা সেখ স্বামীর নাম: আরফত সেখ বাড়ির নং : n0011 বয়স : 51 লিঙ্গ : মহিলা	JTJ1741552 ফটো উপলব্ধ	576 নাম : শুকুরী সেখ স্বামীর নাম: আকবর আলি সেখ বাড়ির নং : n0011 বয়স : 48 লিঙ্গ : মহিলা	JTJ1729284 ফটো উপলব্ধ
577 নাম : আলোয়া সেখ মোল্লা স্বামীর নাম: নূরফত আলি সেখ বাড়ির নং : n0011 বয়স : 39 লিঙ্গ : মহিলা	JTJ2987519 ফটো উপলব্ধ	578 নাম : নূরসেলিম সেখ পিতার নাম: আবুরালি সেখ বাড়ির নং : n0011 বয়স : 36 লিঙ্গ : পুরুষ	WPG0907857 ফটো উপলব্ধ	579 নাম : সুন্দরী সেখ স্বামীর নাম: নূরসেলিম সেখ বাড়ির নং : n0011 বয়স : 30 লিঙ্গ : মহিলা	WPG1241454 ফটো উপলব্ধ
# 580 নাম : আক্তার আলি সেখ পিতার নাম: বাক্কার সেখ বাড়ির নং : n0011 বয়স : 35 লিঙ্গ : পুরুষ	WPG1157155 ফটো উপলব্ধ	581 নাম : সাহাবুদ্দিন সেখ পিতার নাম: মুছা সেখ বাড়ির নং : n0088 বয়স : 41 লিঙ্গ : পুরুষ	WPG0515601 ফটো উপলব্ধ	582 নাম : সাবিনা সেখ স্বামীর নাম: সাহাবুদ্দিন সেখ বাড়ির নং : n0088 বয়স : 30 লিঙ্গ : মহিলা	WPG1156983 ফটো উপলব্ধ
583 নাম : রোকিয়া শেখ স্বামীর নাম: রশিদ শেখ বাড়ির নং : n0094 বয়স : 66 লিঙ্গ : মহিলা	WB/15/103/477333 ফটো উপলব্ধ	584 নাম : আব্দুল শেখ পিতার নাম: রশিদ শেখ বাড়ির নং : n0094 বয়স : 39 লিঙ্গ : পুরুষ	WPG0907675 ফটো উপলব্ধ	585 নাম : আসরাফ শেখ পিতার নাম: অয়েদালী শেখ বাড়ির নং : n0088 বয়স : 53 লিঙ্গ : পুরুষ	JTJ2578060 ফটো উপলব্ধ
586 নাম : আপচার সেখ পিতার নাম: অয়েদালী সেখ বাড়ির নং : n0088 বয়স : 59 লিঙ্গ : পুরুষ	WPG1583400 ফটো উপলব্ধ	587 নাম : পারমিনা সেখ স্বামীর নাম: মোঃ এজাজুল সেখ বাড়ির নং : n0097 বয়স : 29 লিঙ্গ : মহিলা	WPG1413301 ফটো উপলব্ধ	588 নাম : মদিনা সেখ স্বামীর নাম: আপচার সেখ বাড়ির নং : n0088 বয়স : 56 লিঙ্গ : মহিলা	WPG1583434 ফটো উপলব্ধ
589 নাম : সাবেরা সেখ স্বামীর নাম: আক্তার আলি সেখ বাড়ির নং : n0011 বয়স : 30 লিঙ্গ : মহিলা	WPG1413277 ফটো উপলব্ধ	590 নাম : আজমিনারা সেখ স্বামীর নাম: আসরাফ সেখ বাড়ির নং : n0088 বয়স : 42 লিঙ্গ : মহিলা	WPG1030972 ফটো উপলব্ধ	591 নাম : আবুল হোসেন সেখ পিতার নাম: বাক্কার সেখ বাড়ির নং : n0011 বয়স : 31 লিঙ্গ : পুরুষ	WPG1413236 ফটো উপলব্ধ
592 নাম : ইউসুপ শেখ পিতার নাম: ইউনুচ শেখ বাড়ির নং : n0089 বয়স : 61 লিঙ্গ : পুরুষ	JTJ1715960 ফটো উপলব্ধ	593 নাম : ইব্রিস শেখ পিতার নাম: ইউনুচ শেখ বাড়ির নং : n0089 বয়স : 53 লিঙ্গ : পুরুষ	WB/15/103/477088 ফটো উপলব্ধ	594 নাম : সাইদা সেখ স্বামীর নাম: ইউসুপ সেখ বাড়ির নং : n0089 বয়স : 52 লিঙ্গ : মহিলা	WPG0705970 ফটো উপলব্ধ
595 নাম : আরফত সেখ পিতার নাম: ইউনুচ সেখ বাড়ির নং : n0089 বয়স : 49 লিঙ্গ : পুরুষ	JTJ2819605 ফটো উপলব্ধ	596 নাম : রাহিলা সেখ স্বামীর নাম: আরফত সেখ বাড়ির নং : n0089 বয়স : 44 লিঙ্গ : মহিলা	JTJ1741057 ফটো উপলব্ধ	597 নাম : রাজ্জাক সেখ পিতার নাম: মোবারক সেখ বাড়ির নং : n0065 বয়স : 36 লিঙ্গ : পুরুষ	WPG0705582 ফটো উপলব্ধ
598 নাম : আনোয়ার শেখ স্বামীর নাম: বকর শেখ বাড়ির নং : n0011 বয়স : 50 লিঙ্গ : মহিলা	WPG1587237 ফটো উপলব্ধ	599 নাম : বকর শেখ পিতার নাম: আবুরালি শেখ বাড়ির নং : n0011 বয়স : 56 লিঙ্গ : পুরুষ	WPG1690999 ফটো উপলব্ধ	600 নাম : আসিক সেখ পিতার নাম: আসরাফ সেখ বাড়ির নং : এন0088 বয়স : 21 লিঙ্গ : পুরুষ	WPG1872571 ফটো উপলব্ধ

বিধানসভা নির্বাচনকেন্দ্রের নং, নাম : 136-জয়নগর  
ভাগ নং, নাম : 1-শের হাঙ্গামপুর পূর্ব পাড়া

601 নাম : পাকিজা সেখ স্বামীর নাম: তইবুর সেখ বাড়ির নং : n0097 বয়স : 27 লিঙ্গ : মহিলা	WPG1413061 ফটো উপলব্ধ	602 নাম : রেশমা সেখ স্বামীর নাম: রবিউল সেখ বাড়ির নং : এন0097 বয়স : 24 লিঙ্গ : মহিলা	WPG1953769 ফটো উপলব্ধ	603 নাম : জাকির হোসেন সেখ পিতার নাম: মনিরুদ্দিন সেখ বাড়ির নং : n0093 বয়স : 36 লিঙ্গ : পুরুষ	WPG1413160 ফটো উপলব্ধ
604 নাম : আমিনা সেখ স্বামীর নাম: জাকির হোসেন সেখ বাড়ির নং : n0093 বয়স : 33 লিঙ্গ : মহিলা	WPG1413178 ফটো উপলব্ধ	605 নাম : মুছা শেখ পিতার নাম: অয়েদালী শেখ বাড়ির নং : n0088 বয়স : 64 লিঙ্গ : পুরুষ	WPG1583467 ফটো উপলব্ধ	606 নাম : তইবুর সেখ পিতার নাম: আব্দুল কাদের সেখ বাড়ির নং : n0097 বয়স : 31 লিঙ্গ : পুরুষ	WPG1030832 ফটো উপলব্ধ
607 নাম : মোঃ এজাজুল সেখ পিতার নাম: আব্দুল কাদের সেখ বাড়ির নং : n0097 বয়স : 39 লিঙ্গ : পুরুষ	WPG0515536 ফটো উপলব্ধ	608 নাম : জিয়ারুল সেখ পিতার নাম: আব্দুল কাদের সেখ বাড়ির নং : n0097 বয়স : 39 লিঙ্গ : পুরুষ	WPG0515544 ফটো উপলব্ধ	609 নাম : রবিউল শেখ পিতার নাম: আব্দুল কাদের সেখ বাড়ির নং : n0097 বয়স : 32 লিঙ্গ : পুরুষ	WPG0907956 ফটো উপলব্ধ
610 নাম : আব্দুল কাদের শেখ পিতার নাম: আবুরালী শেখ বাড়ির নং : n0097 বয়স : 66 লিঙ্গ : পুরুষ	JTJ1713635 ফটো উপলব্ধ	611 নাম : নাসির সেখ পিতার নাম: মনিরুদ্দিন সেখ বাড়ির নং : n0093 বয়স : 32 লিঙ্গ : পুরুষ	WPG1241348 ফটো উপলব্ধ	612 নাম : জাসমিনা সেখ স্বামীর নাম: আশ্কার উদ্দিন সেখ বাড়ির নং : n0093 বয়স : 35 লিঙ্গ : মহিলা	WPG1030980 ফটো উপলব্ধ
613 নাম : ইসমাইল সেখ পিতার নাম: মনিরুদ্দিন সেখ বাড়ির নং : n0093 বয়স : 33 লিঙ্গ : পুরুষ	WPG1030881 ফটো উপলব্ধ	614 নাম : আমিনা সেখ স্বামীর নাম: সেকেন্দার সেখ বাড়ির নং : n0093 বয়স : 38 লিঙ্গ : মহিলা	WPG0706002 ফটো উপলব্ধ	615 নাম : সেকেন্দার সেখ পিতার নাম: মনিরুদ্দিন সেখ বাড়ির নং : n0093 বয়স : 40 লিঙ্গ : পুরুষ	WPG0705996 ফটো উপলব্ধ
616 নাম : আলাউদ্দিন সেখ পিতার নাম: জলিল সেখ বাড়ির নং : n0093 বয়স : 39 লিঙ্গ : পুরুষ	JTJ2903375 ফটো উপলব্ধ	617 নাম : আশ্কারউদ্দিন সেখ পিতার নাম: জলিল সেখ বাড়ির নং : n0093 বয়স : 41 লিঙ্গ : পুরুষ	WPG0515775 ফটো উপলব্ধ	618 নাম : আকলিমা সেখ স্বামীর নাম: জলিল সেখ বাড়ির নং : n0093 বয়স : 63 লিঙ্গ : মহিলা	WPG0813584 ফটো উপলব্ধ
619 নাম : জলিল সেখ পিতার নাম: এচার সেখ বাড়ির নং : n0093 বয়স : 68 লিঙ্গ : পুরুষ	WPG2012284 ফটো উপলব্ধ	620 নাম : রকেয়া সেখ স্বামীর নাম: ইদ্রিস সেখ বাড়ির নং : n0089 বয়স : 44 লিঙ্গ : মহিলা	JTJ2578094 ফটো উপলব্ধ	621 নাম : আগলিমা স্বামীর নাম: আঃ কাদের সেখ বাড়ির নং : n0095 বয়স : 40 লিঙ্গ : মহিলা	WB/15/103/477059 ফটো উপলব্ধ
622 নাম : রৌপামেছা সেখ স্বামীর নাম: আনোয়ার সেখ বাড়ির নং : n0065 বয়স : 39 লিঙ্গ : মহিলা	WPG0515841 ফটো উপলব্ধ	623 নাম : হোসেন আলি সেখ পিতার নাম: ইউনুচ সেখ বাড়ির নং : n0089 বয়স : 38 লিঙ্গ : পুরুষ	WPG1030840 ফটো উপলব্ধ	624 নাম : হজরত শেখ পিতার নাম: নেওয়াজ শেখ বাড়ির নং : n0090 বয়স : 81 লিঙ্গ : পুরুষ	WB/15/103/477469 ফটো উপলব্ধ
625 নাম : খতেজা শেখ স্বামীর নাম: হজরত শেখ বাড়ির নং : n0090 বয়স : 76 লিঙ্গ : মহিলা	WB/15/103/477074 ফটো উপলব্ধ	626 নাম : সিরাজুল শেখ পিতার নাম: হজরত শেখ বাড়ির নং : n0090 বয়স : 44 লিঙ্গ : পুরুষ	JTJ1728831 ফটো উপলব্ধ	627 নাম : সাকিনা সেখ স্বামীর নাম: খয়রুল সেখ বাড়ির নং : n0090 বয়স : 40 লিঙ্গ : মহিলা	JTJ2578193 ফটো উপলব্ধ
628 নাম : আনারুল সেখ পিতার নাম: হজরত সেখ বাড়ির নং : n0090 বয়স : 31 লিঙ্গ : পুরুষ	WPG1030931 ফটো উপলব্ধ	629 নাম : তছলিমা সেখ স্বামীর নাম: সামসুল সেখ বাড়ির নং : n0090 বয়স : 36 লিঙ্গ : মহিলা	WPG0813865 ফটো উপলব্ধ	630 নাম : সামসুল সেখ পিতার নাম: হজরত সেখ বাড়ির নং : n0090 বয়স : 50 লিঙ্গ : পুরুষ	JTJ1713825 ফটো উপলব্ধ



বিধানসভা নির্বাচনকেন্দ্রের নং, নাম : 136-জয়নগর  
ভাগ নং, নাম : 1-শের হাঙ্গামপুর পূর্ব পাড়া

631	JTJ1713833	নাম : রাজ্জাক সেখ পিতার নাম: ইউনুস সেখ বাড়ির নং : n0090 বয়স : 51 লিঙ্গ : পুরুষ	ফটো উপলব্ধ	632	WPG1583483	নাম : পরিজান সেখ স্বামীর নাম: মুছা সেখ বাড়ির নং : n0088 বয়স : 53 লিঙ্গ : মহিলা	ফটো উপলব্ধ	633	WPG0907683	নাম : নূর উদ্দিন সেখ পিতার নাম: মুছা সেখ বাড়ির নং : n0088 বয়স : 31 লিঙ্গ : পুরুষ	ফটো উপলব্ধ
634	WPG0705988	নাম : নাগীম সেখ স্বামীর নাম: মোহাম্মদ আজিজুল সেখ বাড়ির নং : 225 বয়স : 28 লিঙ্গ : মহিলা	ফটো উপলব্ধ	635	JTJ2903367	নাম : মোঃ আজিজুল শেখ পিতার নাম: আবদুল কাদের সেখ বাড়ির নং : 222 বয়স : 41 লিঙ্গ : পুরুষ	ফটো উপলব্ধ	636	WPG1583327	নাম : খয়রুল সেখ পিতার নাম: হজরত সেখ বাড়ির নং : n0090 বয়স : 49 লিঙ্গ : পুরুষ	ফটো উপলব্ধ
637	WPG1764810	নাম : সাবিনা সেখ স্বামীর নাম: সাবির হোসেন সেখ বাড়ির নং : এন0011 বয়স : 26 লিঙ্গ : মহিলা	ফটো উপলব্ধ	638	JTJ2578227	নাম : আলোমা সেখ স্বামীর নাম: সিদ্দিকুল সেখ বাড়ির নং : n0090 বয়স : 44 লিঙ্গ : মহিলা	ফটো উপলব্ধ	639	WPG1413194	নাম : নাজিরা সেখ স্বামীর নাম: হুসেন আলি সেখ বাড়ির নং : n0089 বয়স : 28 লিঙ্গ : মহিলা	ফটো উপলব্ধ
640	WPG0705962	নাম : জরিলা সেখ স্বামীর নাম: ইমাম সেখ বাড়ির নং : n0090 বয়স : 35 লিঙ্গ : মহিলা	ফটো উপলব্ধ	641	WB/15/103/477423	নাম : আবিয়া সেখ স্বামীর নাম: মোবারক সেখ বাড়ির নং : n0065 বয়স : 51 লিঙ্গ : মহিলা	ফটো উপলব্ধ	642	JTJ2578185	নাম : ইমাম সেখ পিতার নাম: ইউনুজ সেখ বাড়ির নং : n0090 বয়স : 40 লিঙ্গ : পুরুষ	ফটো উপলব্ধ
643	WPG1986710	নাম : রাজু সেখ পিতার নাম: সিরাজুল সেখ বাড়ির নং : পাট নং 203 বয়স : 23 লিঙ্গ : পুরুষ	ফটো উপলব্ধ	644	JTJ1619212	নাম : রেজাউল মোল্লা পিতার নাম: রাজ্জাক মোল্লা বাড়ির নং : এন0094 বয়স : 51 লিঙ্গ : পুরুষ	ফটো উপলব্ধ	645	JTJ2598944	নাম : আখিয়া মোল্লা স্বামীর নাম: রেজাউল মোল্লা বাড়ির নং : এন0094 বয়স : 42 লিঙ্গ : মহিলা	ফটো উপলব্ধ
646	WPG2009462	নাম : মাসুদুর রহমান মোল্লা পিতার নাম: রেজাউল মোল্লা বাড়ির নং : এন0094 বয়স : 23 লিঙ্গ : পুরুষ	ফটো উপলব্ধ	647	JTJ2903383	নাম : আনোয়ার সেখ পিতার নাম: মোবারক সেখ বাড়ির নং : n0065 বয়স : 36 লিঙ্গ : পুরুষ	ফটো উপলব্ধ	648	WPG1524032	নাম : সাবির হোসেন সেখ পিতার নাম: আরফত সেখ বাড়ির নং : এন0011 বয়স : 26 লিঙ্গ : পুরুষ	ফটো উপলব্ধ
649	WPG1524669	নাম : সুরাজ সেখ পিতার নাম: আপচার সেখ বাড়ির নং : এন0088 বয়স : 26 লিঙ্গ : পুরুষ	ফটো উপলব্ধ	650	WPG1932888	নাম : অসমিনা মন্ডল স্বামীর নাম: কাযুম আলি মন্ডল বাড়ির নং : ... বয়স : 26 লিঙ্গ : মহিলা	ফটো উপলব্ধ	651	WB/15/103/477118	নাম : রাধারানী সরদার স্বামীর নাম: বিশ্বনাথ সরদার বাড়ির নং : n0101 বয়স : 53 লিঙ্গ : মহিলা	ফটো উপলব্ধ
# 652	WPG0907816	নাম : অভিজিৎ সরদার পিতার নাম: বিশ্বনাথ সরদার বাড়ির নং : 197 বয়স : 32 লিঙ্গ : পুরুষ	ফটো উপলব্ধ	653	WPG1156868	নাম : প্রিয়াঙ্কা সরদার স্বামীর নাম: অভিজিৎ সরদার বাড়ির নং : 197 বয়স : 30 লিঙ্গ : মহিলা	ফটো উপলব্ধ	654	WPG1156850	নাম : শুভজিৎ সরদার পিতার নাম: বিশ্বনাথ সরদার বাড়ির নং : n0101 বয়স : 30 লিঙ্গ : পুরুষ	ফটো উপলব্ধ
655	WPG1585561	নাম : সুধারানী সরদার স্বামীর নাম: যোগেন্দ্রনাথ সরদার বাড়ির নং : 197 বয়স : 76 লিঙ্গ : মহিলা	ফটো উপলব্ধ	# 656	WPG1521491	নাম : সুমিতা সরদার কয়াল স্বামীর নাম: শুভজিৎ সরদার বাড়ির নং : এন0101 বয়স : 26 লিঙ্গ : মহিলা	ফটো উপলব্ধ	657	WB/15/103/477742	নাম : সুন্দরী সাঁপুই স্বামীর নাম: দুখীরাম সাঁপুই বাড়ির নং : n0067 বয়স : 96 লিঙ্গ : মহিলা	ফটো উপলব্ধ
658	WB/15/103/477328	নাম : শিবুরাম সাঁপুই পিতার নাম: দুখীরাম সাঁপুই বাড়ির নং : n0067 বয়স : 54 লিঙ্গ : পুরুষ	ফটো উপলব্ধ	659	JTJ1716299	নাম : ময়না সাঁপুই স্বামীর নাম: শিবুরাম সাঁপুই বাড়ির নং : n0067 বয়স : 50 লিঙ্গ : মহিলা	ফটো উপলব্ধ	660	WPG1961457	নাম : রবিরাম সাঁপুই পিতার নাম: দুখীরাম সাঁপুই বাড়ির নং : n0068 বয়স : 66 লিঙ্গ : পুরুষ	ফটো উপলব্ধ



661	WB/15/103/47743	ফটো উপলব্ধ	662	WPG0516039	ফটো উপলব্ধ	663	WPG0705723	ফটো উপলব্ধ
নাম : বামনী সাঁপুই স্বামীর নাম: রবিরাম সাঁপুই বাড়ির নং : n0068 বয়স : 56 লিঙ্গ : মহিলা			নাম : হিরন্ময় সাঁপুই পিতার নাম: রবিরাম সাঁপুই বাড়ির নং : n0068 বয়স : 38 লিঙ্গ : পুরুষ			নাম : সঞ্জিত সাঁপুই পিতার নাম: রবি সাঁপুই বাড়ির নং : n0068 বয়স : 34 লিঙ্গ : পুরুষ		
664	WB/15/103/47704	ফটো উপলব্ধ	665	WB/15/103/477238	ফটো উপলব্ধ	666	JTJ2987261	ফটো উপলব্ধ
নাম : পাঁচ গোপাল সাঁপুই পিতার নাম: কর্তিক চন্দ্র সাঁপুই বাড়ির নং : n0069 বয়স : 81 লিঙ্গ : পুরুষ			নাম : সুলতা সাঁপুই স্বামীর নাম: পাঁচ গোপাল সাঁপুই বাড়ির নং : n0069 বয়স : 73 লিঙ্গ : মহিলা			নাম : মুসলিমা সর্দার স্বামীর নাম: হারুন রাসিদ সর্দার বাড়ির নং : n0069 বয়স : 40 লিঙ্গ : মহিলা		
# 667	WPG1030865	ফটো উপলব্ধ	668	WPG1241355	ফটো উপলব্ধ	669	JTJ2233815	ফটো উপলব্ধ
নাম : মমতা সাঁপুই সামন্ত স্বামীর নাম: দিলীপ কুমার সাঁপুই বাড়ির নং : n0069 বয়স : 32 লিঙ্গ : মহিলা			নাম : হারুণ রাসিদ সরদার পিতার নাম: আবদুল রহমান সরদার বাড়ির নং : n0069 বয়স : 47 লিঙ্গ : পুরুষ			নাম : দিলীপ কুমার সাঁপুই পিতার নাম: পাঁচ গোপাল সাঁপুই বাড়ির নং : n0069 বয়স : 42 লিঙ্গ : পুরুষ		
670	WPG1413319	ফটো উপলব্ধ	671	WPG1466689	ফটো উপলব্ধ	672	JTJ2819506	ফটো উপলব্ধ
নাম : সোনালী নিয়োগী স্বামীর নাম: বাবলু নিয়োগী বাড়ির নং : n0045 বয়স : 45 লিঙ্গ : মহিলা			নাম : জয় নিয়োগী মায়ের নাম: সোনালী নিয়োগী বাড়ির নং : n0045 বয়স : 29 লিঙ্গ : পুরুষ			নাম : রেনু সাহা স্বামীর নাম: তপন সাহা বাড়ির নং : n0045 বয়স : 66 লিঙ্গ : মহিলা		
673	WPG1654763	ফটো উপলব্ধ	674	WPG1583137	ফটো উপলব্ধ	675	WPG1584598	ফটো উপলব্ধ
নাম : রফিকা সেক স্বামীর নাম: আলআউদ্দিন সেক বাড়ির নং : 00 বয়স : 33 লিঙ্গ : মহিলা			নাম : আমিরন শেখ স্বামীর নাম: আকবর শেখ বাড়ির নং : n0098 বয়স : 58 লিঙ্গ : মহিলা			নাম : এসমুটন শেখ স্বামীর নাম: লুতফর শেখ বাড়ির নং : n0099 বয়স : 60 লিঙ্গ : মহিলা		
676	WPG1654797	ফটো উপলব্ধ	677	WPG1584572	ফটো উপলব্ধ	678	JTJ1728849	ফটো উপলব্ধ
নাম : আরিফ সেখ পিতার নাম: আরফত সেখ বাড়ির নং : 00 বয়স : 24 লিঙ্গ : পুরুষ			নাম : নবিরন সেখ স্বামীর নাম: গোলাম হুসেন শেখ বাড়ির নং : n0091 বয়স : 66 লিঙ্গ : মহিলা			নাম : আমিনউদ্দিন সেখ পিতার নাম: আকবর শেখ বাড়ির নং : n0098 বয়স : 43 লিঙ্গ : পুরুষ		
679	WPG0515684	ফটো উপলব্ধ	680	WPG1413228	ফটো উপলব্ধ	681	WPG1241645	ফটো উপলব্ধ
নাম : মিহিরন সেখ স্বামীর নাম: আমিনউদ্দিন সেখ বাড়ির নং : n0098 বয়স : 38 লিঙ্গ : মহিলা			নাম : নূর আঙ্গিনা সেখ স্বামীর নাম: সাইফুল সেখ বাড়ির নং : n0140 বয়স : 28 লিঙ্গ : মহিলা			নাম : নার্গিস সেখ স্বামীর নাম: আনসার সেখ বাড়ির নং : n0096 বয়স : 30 লিঙ্গ : মহিলা		
682	WPG1585322	ফটো উপলব্ধ	683	WPG0515791	ফটো উপলব্ধ	684	WPG0813899	ফটো উপলব্ধ
নাম : ছুপিষা সেখ স্বামীর নাম: নূর ইসলাম সেখ বাড়ির নং : n0095 বয়স : 56 লিঙ্গ : মহিলা			নাম : আনসার সেখ পিতার নাম: কাহার সেখ বাড়ির নং : n0096 বয়স : 38 লিঙ্গ : পুরুষ			নাম : হাবিজা সেখ স্বামীর নাম: মহিমউদ্দিন সেখ বাড়ির নং : n0066 বয়স : 36 লিঙ্গ : মহিলা		
685	WB/15/103/477680	ফটো উপলব্ধ	686	WPG0705624	ফটো উপলব্ধ	687	WPG0705632	ফটো উপলব্ধ
নাম : খতিব সেখ পিতার নাম: চুনি সেখ বাড়ির নং : n0066 বয়স : 74 লিঙ্গ : পুরুষ			নাম : মহিমউদ্দিন শেখ পিতার নাম: খতিব শেখ বাড়ির নং : n0066 বয়স : 37 লিঙ্গ : পুরুষ			নাম : সাজিদা শেখ স্বামীর নাম: জাহিরউদ্দিন শেখ বাড়ির নং : n0066 বয়স : 38 লিঙ্গ : মহিলা		
688	WPG1894914	ফটো উপলব্ধ	689	XZH1847532	ফটো উপলব্ধ	690	WPG1525369	ফটো উপলব্ধ
নাম : নূরজামাল শেখ পিতার নাম: নূরইসলাম শেখ বাড়ির নং : এন0095 বয়স : 23 লিঙ্গ : পুরুষ			নাম : রেশমা সেখ স্বামীর নাম: আনিচ সেখ বাড়ির নং : এন0096 বয়স : 31 লিঙ্গ : মহিলা			নাম : রওসনি সেখ স্বামীর নাম: জিয়াবুল সেখ বাড়ির নং : 097 বয়স : 28 লিঙ্গ : মহিলা		



বিধানসভা নির্বাচনক্ষেত্রের নং, নাম : 136-জয়নগর  
ভাগ নং, নাম : 1-শের হাঙ্গামপুর পূর্ব পাড়া

691 নাম : সাইফুল সেখ পিতার নাম: রাসিদ সেখ বাড়ির নং : n0126 বয়স : 29 লিঙ্গ : পুরুষ	WPG1412931 ফটো উপলব্ধ	692 নাম : সুচিস্মিতা কয়াল স্বামীর নাম: দেবব্রত কয়াল বাড়ির নং : এন0071 বয়স : 23 লিঙ্গ : মহিলা	RUL2487999 ফটো উপলব্ধ	693 নাম : শাহারুক সেখ পিতার নাম: রমজান সেখ বাড়ির নং : n0130 বয়স : 27 লিঙ্গ : পুরুষ	WPG1412972 ফটো উপলব্ধ
694 নাম : আতি রহমান সেখ পিতার নাম: লুতফর সেখ বাড়ির নং : n0099 বয়স : 41 লিঙ্গ : পুরুষ	WPG0813873 ফটো উপলব্ধ	695 নাম : রেজোনা সেখ স্বামীর নাম: আতি রহমান সেখ বাড়ির নং : n0099 বয়স : 39 লিঙ্গ : মহিলা	WPG1030824 ফটো উপলব্ধ	696 নাম : মতি রহমান সেখ পিতার নাম: লুতফর সেখ বাড়ির নং : n0099 বয়স : 39 লিঙ্গ : পুরুষ	WPG0813881 ফটো উপলব্ধ
697 নাম : নাহিদা সেখ স্বামীর নাম: মতি রহমান সেখ বাড়ির নং : n0099 বয়স : 39 লিঙ্গ : মহিলা	WPG1157130 ফটো উপলব্ধ	698 নাম : রমজান সেখ পিতার নাম: নায়েবালী সেখ বাড়ির নং : n0092 বয়স : 52 লিঙ্গ : পুরুষ	JTJ2578169 ফটো উপলব্ধ	699 নাম : লুতফর সেখ পিতার নাম: চুনি শেখ বাড়ির নং : n0099 বয়স : 71 লিঙ্গ : পুরুষ	WPG1584606 ফটো উপলব্ধ
700 নাম : মারুফা সেখ স্বামীর নাম: নুরউদ্দিন সেখ বাড়ির নং : n0150 বয়স : 34 লিঙ্গ : মহিলা	WPG1466713 ফটো উপলব্ধ	701 নাম : রীনা কয়াল স্বামীর নাম: লাল মোহন কয়াল বাড়ির নং : n0092 বয়স : 36 লিঙ্গ : মহিলা	JTJ2601243 ফটো উপলব্ধ	702 নাম : জাহিরউদ্দিন সেখ পিতার নাম: খতিব সেখ বাড়ির নং : n0066 বয়স : 43 লিঙ্গ : পুরুষ	JTJ1728294 ফটো উপলব্ধ
703 নাম : মোস্তাকিম সেখ পিতার নাম: জাহিরউদ্দিন সেখ বাড়ির নং : এন0066 বয়স : 21 লিঙ্গ : পুরুষ	WPG1964246 ফটো উপলব্ধ	704 নাম : আসিদ্দা সেখ পিতার নাম: নুর ইসলাম সেখ বাড়ির নং : এন0095 বয়স : 35 লিঙ্গ : মহিলা	WPG1524610 ফটো উপলব্ধ	705 নাম : আনিচ সেখ পিতার নাম: কাহার সেখ বাড়ির নং : n0096 বয়স : 34 লিঙ্গ : পুরুষ	WPG0705640 ফটো উপলব্ধ
706 নাম : আসমিরা সেখ পিতার নাম: আসরাফ সেখ বাড়ির নং : 011 বয়স : 28 লিঙ্গ : মহিলা	WPG1524982 ফটো উপলব্ধ	707 নাম : রূপ সোনা সেখ স্বামীর নাম: আনারুল সেখ বাড়ির নং : 090 বয়স : 26 লিঙ্গ : মহিলা	WPG1524909 ফটো উপলব্ধ	# 708 নাম : জাহানারা সেখ স্বামীর নাম: আবুল হোসেন সেখ বাড়ির নং : 11 বয়স : 30 লিঙ্গ : মহিলা	WPG1525120 ফটো উপলব্ধ
709 নাম : বাপি সেখ পিতার নাম: গোলাম হুসেন শেখ বাড়ির নং : n0091 বয়স : 37 লিঙ্গ : পুরুষ	WPG0705665 ফটো উপলব্ধ	710 নাম : এবাদুল্লা সেখ পিতার নাম: রমজান সেখ বাড়ির নং : 92 বয়স : 25 লিঙ্গ : মহিলা	WPG1524818 ফটো উপলব্ধ	711 নাম : সয়েদা সেখ স্বামীর নাম: রমজান সেখ বাড়ির নং : এন0092 বয়স : 35 লিঙ্গ : মহিলা	WPG1819739 ফটো উপলব্ধ
712 নাম : নুর ইসলাম সেখ পিতার নাম: সাহেব সেখ বাড়ির নং : n0095 বয়স : 65 লিঙ্গ : পুরুষ	WPG1585314 ফটো উপলব্ধ	713 নাম : সাবিনা সেখ স্বামীর নাম: বাপি সেখ বাড়ির নং : এন0091 বয়স : 26 লিঙ্গ : মহিলা	WPG1528850 ফটো উপলব্ধ	714 নাম : শ্যামলী হালদার স্বামীর নাম: গৌতম হালদার বাড়ির নং : n006 বয়স : 42 লিঙ্গ : মহিলা	JTJ2420693 ফটো উপলব্ধ
715 নাম : তুফা হালদার স্বামীর নাম: দিবোন্দু হালদার বাড়ির নং : এন0008 বয়স : 23 লিঙ্গ : মহিলা	WPG1934793 ফটো উপলব্ধ	716 নাম : তরুলতা হালদার স্বামীর নাম: সুদর্শন হালদার বাড়ির নং : n0060 বয়স : 68 লিঙ্গ : মহিলা	WPG1586700 ফটো উপলব্ধ	717 নাম : চম্পারানী হালদার স্বামীর নাম: অলোক হালদার বাড়ির নং : n0062 বয়স : 46 লিঙ্গ : মহিলা	JTJ2903425 ফটো উপলব্ধ
718 নাম : নমিতা হালদার স্বামীর নাম: অরবিন্দু হালদার বাড়ির নং : n0061 বয়স : 63 লিঙ্গ : মহিলা	WPG1872647 ফটো উপলব্ধ	719 নাম : সুমিতা হালদার স্বামীর নাম: সনত কুমার হালদার বাড়ির নং : এন007 বয়স : 29 লিঙ্গ : মহিলা	XZH1843853 ফটো উপলব্ধ	720 নাম : শেফালী হালদার স্বামীর নাম: শঙ্কর কুমার হালদার বাড়ির নং : n0062 বয়স : 55 লিঙ্গ : মহিলা	JTJ1713940 ফটো উপলব্ধ

721	WPG1819754	নাম : দিব্যেন্দু হালদার পিতার নাম: দিলীপ হালদার বাড়ির নং : এন0008 বয়স : 31 লিঙ্গ : পুরুষ	ফটো উপলব্ধ	722	WPG1819762	নাম : কৌশিক হালদার পিতার নাম: সুকুমার হালদার বাড়ির নং : এন ০০০৯ বয়স : 24 লিঙ্গ : পুরুষ	ফটো উপলব্ধ	723	JTJ2578284	নাম : অমিয় কুমার হালদার পিতার নাম: বেদ্যনাথ হালদার বাড়ির নং : n0063 বয়স : 41 লিঙ্গ : পুরুষ	ফটো উপলব্ধ
724	WPG1654904	নাম : মামোনী হালদার স্বামীর নাম: প্রবীর মন্ডল বাড়ির নং : 00 বয়স : 42 লিঙ্গ : মহিলা	ফটো উপলব্ধ	725	WPG1524768	নাম : রমা হালদার স্বামীর নাম: মানস কুমার হালদার বাড়ির নং : 059 বয়স : 30 লিঙ্গ : মহিলা	ফটো উপলব্ধ	726	WPG1030717	নাম : শুভজিত হালদার পিতার নাম: মহিম হালদার বাড়ির নং : n0009 বয়স : 33 লিঙ্গ : পুরুষ	ফটো উপলব্ধ
727	WPG1030774	নাম : বিশ্বজিত হালদার পিতার নাম: মনোজ হালদার বাড়ির নং : n0009 বয়স : 31 লিঙ্গ : পুরুষ	ফটো উপলব্ধ	728	WPG1466697	নাম : মৌসুমী হালদার স্বামীর নাম: সুরভ হালদার বাড়ির নং : n0061 বয়স : 32 লিঙ্গ : মহিলা	ফটো উপলব্ধ	729	WPG1412881	নাম : শ্রীজয় হালদার পিতার নাম: শঙ্কর কুমার হালদার বাড়ির নং : n0121 বয়স : 27 লিঙ্গ : পুরুষ	ফটো উপলব্ধ
730	WPG1587476	নাম : শঙ্কর হালদার পিতার নাম: সতীশ হালদার বাড়ির নং : n0006 বয়স : 56 লিঙ্গ : পুরুষ	ফটো উপলব্ধ	731	WPG1588151	নাম : শীলা হালদার স্বামীর নাম: শঙ্কর হালদার বাড়ির নং : n0006 বয়স : 51 লিঙ্গ : মহিলা	ফটো উপলব্ধ	732	WB/15/103/477765	নাম : মানুবালা হালদার স্বামীর নাম: সুধীর হালদার বাড়ির নং : n0006 বয়স : 58 লিঙ্গ : মহিলা	ফটো উপলব্ধ
733	WB/15/103/477764	নাম : রাজ হালদার স্বামীর নাম: নিরঞ্জন হালদার বাড়ির নং : n0007 বয়স : 76 লিঙ্গ : মহিলা	ফটো উপলব্ধ	734	JTJ2819985	নাম : প্রতাপ চন্দ্র হালদার পিতার নাম: নিরঞ্জন হালদার বাড়ির নং : n0007 বয়স : 42 লিঙ্গ : পুরুষ	ফটো উপলব্ধ	735	WPG0907758	নাম : শিখা হালদার স্বামীর নাম: প্রতাপ চন্দ্র হালদার বাড়ির নং : n0007 বয়স : 33 লিঙ্গ : মহিলা	ফটো উপলব্ধ
736	WPG1612795	নাম : গৌর হালদার পিতার নাম: যতীশ হালদার বাড়ির নং : n0007 বয়স : 65 লিঙ্গ : পুরুষ	ফটো উপলব্ধ	737	WPG1612746	নাম : অঞ্জলি হালদার স্বামীর নাম: গৌর হালদার বাড়ির নং : n0007 বয়স : 53 লিঙ্গ : মহিলা	ফটো উপলব্ধ	738	WPG0907824	নাম : সঞ্জয় হালদার পিতার নাম: গৌর হালদার বাড়ির নং : n0007 বয়স : 33 লিঙ্গ : পুরুষ	ফটো উপলব্ধ
739	JTJ2578268	নাম : প্রবীর হালদার পিতার নাম: নিরঞ্জন হালদার বাড়ির নং : n0007 বয়স : 49 লিঙ্গ : পুরুষ	ফটো উপলব্ধ	740	JTJ2987568	নাম : সনত কুমার হালদার পিতার নাম: গৌরচন্দ্র হালদার বাড়ির নং : n0007 বয়স : 37 লিঙ্গ : পুরুষ	ফটো উপলব্ধ	741	WPG0705863	নাম : উত্তম হালদার পিতার নাম: কাঞ্চন হালদার বাড়ির নং : n0008 বয়স : 50 লিঙ্গ : পুরুষ	ফটো উপলব্ধ
742	WPG0705871	নাম : মনিকা হালদার স্বামীর নাম: উত্তম হালদার বাড়ির নং : n0008 বয়স : 40 লিঙ্গ : মহিলা	ফটো উপলব্ধ	743	WPG1613538	নাম : সুকুমার হালদার পিতার নাম: ভৃগু হালদার বাড়ির নং : n0009 বয়স : 53 লিঙ্গ : পুরুষ	ফটো উপলব্ধ	744	WPG1612407	নাম : কমিনী হালদার স্বামীর নাম: সুকুমার হালদার বাড়ির নং : n0009 বয়স : 50 লিঙ্গ : মহিলা	ফটো উপলব্ধ
745	WB/15/103/477672	নাম : পঞ্চগাঙ্গী হালদার স্বামীর নাম: রতন হালদার বাড়ির নং : n0009 বয়স : 71 লিঙ্গ : মহিলা	ফটো উপলব্ধ	746	WB/15/103/477795	নাম : বুদ্ধিশ্বর হালদার পিতার নাম: রতন হালদার বাড়ির নং : n0009 বয়স : 55 লিঙ্গ : পুরুষ	ফটো উপলব্ধ	747	WB/15/103/477671	নাম : মনোমমা হালদার স্বামীর নাম: বুদ্ধিশ্বর হালদার বাড়ির নং : n0009 বয়স : 51 লিঙ্গ : মহিলা	ফটো উপলব্ধ
748	WPG1241421	নাম : সাগর হালদার মায়ের নাম: বুদ্ধিশ্বর হালদার বাড়ির নং : n0009 বয়স : 30 লিঙ্গ : পুরুষ	ফটো উপলব্ধ	749	WPG1610187	নাম : ইন্দুমতি হালদার স্বামীর নাম: মহিম হালদার বাড়ির নং : n0009 বয়স : 63 লিঙ্গ : মহিলা	ফটো উপলব্ধ	750	JTJ2903417	নাম : প্রদীপ হালদার পিতার নাম: মহিম চন্দ্র হালদার বাড়ির নং : n0009 বয়স : 45 লিঙ্গ : পুরুষ	ফটো উপলব্ধ

751	JTJ2987576	নাম : সুজিত কুমার হালদার পিতার নাম: মহিম চন্দ্র হালদার বাড়ির নং : n0009 বয়স : 37 লিঙ্গ : পুরুষ	ফটো উপলব্ধ	752	JTJ2903409	নাম : সিদ্ধিশ্বর হালদার পিতার নাম: রতন চন্দ্র হালদার বাড়ির নং : n0009 বয়স : 44 লিঙ্গ : পুরুষ	ফটো উপলব্ধ	753	WPG0907741	নাম : পূজা হালদার স্বামীর নাম: সিদ্ধিশ্বর হালদার বাড়ির নং : n0009 বয়স : 35 লিঙ্গ : মহিলা	ফটো উপলব্ধ
754	WB/15/103/477381	নাম : সন্ধ্যা হালদার স্বামীর নাম: মনোরঞ্জন হালদার বাড়ির নং : n0010 বয়স : 61 লিঙ্গ : মহিলা	ফটো উপলব্ধ	755	WB/15/103/477049	নাম : গোপাল হালদার পিতার নাম: যতীশ হালদার বাড়ির নং : n0057 বয়স : 67 লিঙ্গ : পুরুষ	ফটো উপলব্ধ	756	JTJ2579035	নাম : কাঞ্চন হালদার পিতার নাম: গোপাল হালদার বাড়ির নং : n0057 বয়স : 41 লিঙ্গ : পুরুষ	ফটো উপলব্ধ
757	JTJ2987550	নাম : রুপা হালদার স্বামীর নাম: কাঞ্চন হালদার বাড়ির নং : n0057 বয়স : 37 লিঙ্গ : মহিলা	ফটো উপলব্ধ	758	WB/15/103/477799	নাম : গদাধর হালদার পিতার নাম: যতীশ হালদার বাড়ির নং : n0057 বয়স : 51 লিঙ্গ : পুরুষ	ফটো উপলব্ধ	759	JTJ1717255	নাম : অপর্ণা হালদার স্বামীর নাম: গদাধর হালদার বাড়ির নং : n0057 বয়স : 47 লিঙ্গ : মহিলা	ফটো উপলব্ধ
760	WPG1422062	নাম : আকলিমা লস্কর স্বামীর নাম: আব্দুল করিম লস্কর বাড়ির নং : শেরহাঙ্গামপুর পূর্ব পাড়া বয়স : 30 লিঙ্গ : মহিলা	ফটো উপলব্ধ	761	WPG2014652	নাম : অর্পন হালদার পিতার নাম: গদাধর হালদার বাড়ির নং : শেরহাঙ্গামপুর বয়স : 25 লিঙ্গ : পুরুষ	ফটো উপলব্ধ	762	WPG1587286	নাম : কালীপদ হালদার পিতার নাম: হারান হালদার বাড়ির নং : n0058 বয়স : 77 লিঙ্গ : পুরুষ	ফটো উপলব্ধ
763	WPG1588128	নাম : পতিমা হালদার স্বামীর নাম: কালিপদ হালদার বাড়ির নং : n0058 বয়স : 71 লিঙ্গ : মহিলা	ফটো উপলব্ধ	764	JTJ1714559	নাম : বিমল হালদার পিতার নাম: কালিপদ হালদার বাড়ির নং : n0058 বয়স : 48 লিঙ্গ : পুরুষ	ফটো উপলব্ধ	765	WB/15/103/477005	নাম : হিমাংশু ভূষণ হালদার পিতার নাম: ললিত গোপাল হালদার বাড়ির নং : n0059 বয়স : 75 লিঙ্গ : পুরুষ	ফটো উপলব্ধ
766	WB/15/103/477202	নাম : মানিকমতি হালদার স্বামীর নাম: হিমাংশু হালদার বাড়ির নং : n0059 বয়স : 66 লিঙ্গ : মহিলা	ফটো উপলব্ধ	767	JTJ2578292	নাম : মানস কুমার হালদার পিতার নাম: হিমাংশু হালদার বাড়ির নং : n0059 বয়স : 43 লিঙ্গ : পুরুষ	ফটো উপলব্ধ	768	WPG1157064	নাম : শ্রাবনী হালদার পিতার নাম: হিমাংশু হালদার বাড়ির নং : n0059 বয়স : 37 লিঙ্গ : মহিলা	ফটো উপলব্ধ
769	WPG0705756	নাম : গৌর হালদার পিতার নাম: অরবিন্দ হালদার বাড়ির নং : n0061 বয়স : 34 লিঙ্গ : পুরুষ	ফটো উপলব্ধ	770	WPG0705749	নাম : নিতাই হালদার পিতার নাম: অরবিন্দ হালদার বাড়ির নং : n0061 বয়স : 34 লিঙ্গ : পুরুষ	ফটো উপলব্ধ	771	JTJ2903391	নাম : সুরভ হালদার পিতার নাম: অরবিন্দ হালদার বাড়ির নং : n0061 বয়স : 39 লিঙ্গ : পুরুষ	ফটো উপলব্ধ
# 772	WPG2075448	নাম : শঙ্কর কুমার হালদার পিতার নাম: ললিত গোপাল হালদার বাড়ির নং : n0062 বয়স : 63 লিঙ্গ : পুরুষ	ফটো উপলব্ধ	773	JTJ1714880	নাম : বৈদ্যনাথ হালদার পিতার নাম: সতীশ হালদার বাড়ির নং : n0063 বয়স : 63 লিঙ্গ : পুরুষ	ফটো উপলব্ধ	774	WPG0516427	নাম : অসিত কুমার হালদার পিতার নাম: বৈদ্যনাথ হালদার বাড়ির নং : n0063 বয়স : 36 লিঙ্গ : পুরুষ	ফটো উপলব্ধ
775	WPG1610534	নাম : বিশ্বনাথ হালদার পিতার নাম: অতুল হালদার বাড়ির নং : n0064 বয়স : 56 লিঙ্গ : পুরুষ	ফটো উপলব্ধ	776	JTJ1729391	নাম : পুতুল হালদার স্বামীর নাম: বিশ্বনাথ হালদার বাড়ির নং : n0064 বয়স : 50 লিঙ্গ : মহিলা	ফটো উপলব্ধ	777	JTJ1729409	নাম : রবীন্দ্রনাথ হালদার পিতার নাম: অতুল হালদার বাড়ির নং : n0064 বয়স : 49 লিঙ্গ : পুরুষ	ফটো উপলব্ধ
778	WPG0516146	নাম : বিনতা হালদার স্বামীর নাম: রবীন্দ্র নাথ হালদার বাড়ির নং : n0064 বয়স : 37 লিঙ্গ : মহিলা	ফটো উপলব্ধ	779	WPG1584945	নাম : দাস হালদার পিতার নাম: সতীশ হালদার বাড়ির নং : n0102 বয়স : 66 লিঙ্গ : পুরুষ	ফটো উপলব্ধ	# 780	JTJ1714971	নাম : বাপী হালদার পিতার নাম: সতীশ হালদার বাড়ির নং : n0102 বয়স : 55 লিঙ্গ : পুরুষ	ফটো উপলব্ধ



বিধানসভা নির্বাচনকেন্দ্রের নং, নাম : 136-জয়নগর  
ভাগ নং, নাম : 1-শের হাঙ্গামপুর পূর্ব পাড়া

781 নাম : শিখা হালদার স্বামীর নাম: বাপী হালদার বাড়ির নং : n0102 বয়স : 51 লিঙ্গ : মহিলা	JTJ1715051 ফটো উপলব্ধ	782 নাম : মঙ্গল হালদার পিতার নাম: দাশ হালদার বাড়ির নং : n0102 বয়স : 30 লিঙ্গ : পুরুষ	WPG1156876 ফটো উপলব্ধ	783 নাম : তাপসী হালদার স্বামীর নাম: প্রদীপ হালদার বাড়ির নং : n0009 বয়স : 37 লিঙ্গ : মহিলা	WPG0705947 ফটো উপলব্ধ
784 নাম : রনজিৎ হালদার পিতার নাম: গৌতম হালদার বাড়ির নং : এন0006 বয়স : 21 লিঙ্গ : পুরুষ	WPG1953785 ফটো উপলব্ধ	785 নাম : সবিতা হালদার স্বামীর নাম: দাস হালদার বাড়ির নং : n0102 বয়স : 56 লিঙ্গ : মহিলা	WPG1961945 ফটো উপলব্ধ	786 নাম : রুপা বৈদ্য পিতার নাম: সলামত বৈদ্য বাড়ির নং : পাট নং-203 , এন0109 বয়স : 24 লিঙ্গ : মহিলা	XZH2470136 ফটো উপলব্ধ
787 নাম : অরবিন্দ হালদার পিতার নাম: হারান হালদার বাড়ির নং : n0061 বয়স : 67 লিঙ্গ : পুরুষ	WPG1955236 ফটো উপলব্ধ	788 নাম : নারায়ণ হালদার পিতার নাম: বাপি হালদার বাড়ির নং : n0102 বয়স : 36 লিঙ্গ : পুরুষ	JTJ2987543 ফটো উপলব্ধ	789 নাম : প্রীতিলতা হালদার স্বামীর নাম: নারায়ণ হালদার বাড়ির নং : n0102 বয়স : 36 লিঙ্গ : মহিলা	WPG0705541 ফটো উপলব্ধ
790 নাম : গৌতম হালদার পিতার নাম: অধীর হালদার বাড়ির নং : n0006 বয়স : 46 লিঙ্গ : পুরুষ	JTJ2420685 ফটো উপলব্ধ	791 নাম : দিলীপ হালদার পিতার নাম: কাক্ষন হালদার বাড়ির নং : n0008 বয়স : 51 লিঙ্গ : পুরুষ	WPG1946961 ফটো উপলব্ধ	792 নাম : দীপিকা হালদার স্বামীর নাম: দিলীপ হালদার বাড়ির নং : n0008 বয়স : 48 লিঙ্গ : মহিলা	JTJ1713759 ফটো উপলব্ধ
793 নাম : দেবোব্রত হালদার পিতার নাম: উত্তম হালদার বাড়ির নং : শের হাঙ্গামপুর বয়স : 21 লিঙ্গ : পুরুষ	WPG2012219 ফটো উপলব্ধ	794 নাম : আলোক হালদার পিতার নাম: সুদর্শন হালদার বাড়ির নং : n0060 বয়স : 42 লিঙ্গ : পুরুষ	JTJ2579027 ফটো উপলব্ধ	795 নাম : সুদর্শন হালদার পিতার নাম: হারান হালদার বাড়ির নং : n0060 বয়স : 72 লিঙ্গ : পুরুষ	WPG1586734 ফটো উপলব্ধ
796 নাম : আলমগীর মোল্লা পিতার নাম: মোহম্মদ কাশিম মোল্লা বাড়ির নং : ... বয়স : 28 লিঙ্গ : পুরুষ	WPG1932938 ফটো উপলব্ধ	797 নাম : শুভজীত হালদার পিতার নাম: গৌতম হালদার বাড়ির নং : n0006 বয়স : 24 লিঙ্গ : পুরুষ	XCZ2012383 ফটো উপলব্ধ	798 নাম : মিনাক্ষী হালদার স্বামীর নাম: অমিয়া কুমার হালদার বাড়ির নং : n0146 বয়স : 40 লিঙ্গ : মহিলা	JTJ2708816 ফটো উপলব্ধ
799 নাম : নয়না হালদার স্বামীর নাম: সঞ্জয় হালদার বাড়ির নং : 00 বয়স : 29 লিঙ্গ : মহিলা	WPG1654938 ফটো উপলব্ধ	800 নাম : মঙ্গল হালদার পিতার নাম: শঙ্কর হালদার বাড়ির নং : n0006 বয়স : 31 লিঙ্গ : পুরুষ	WPG1413269 ফটো উপলব্ধ	801 নাম : সুস্মিতা হালদার পিতার নাম: বিশ্বনাথ হালদার বাড়ির নং : এন0064 বয়স : 27 লিঙ্গ : মহিলা	WPG1632074 ফটো উপলব্ধ
802 নাম : মাজিদা বিবি স্বামীর নাম: ইব্রাহিম ঘুরামী বাড়ির নং : এন0026 বয়স : 40 লিঙ্গ : মহিলা	MDR2388031 ফটো উপলব্ধ	803 নাম : আলামিন মন্ডল পিতার নাম: কাদের মন্ডল বাড়ির নং : 00 বয়স : 21 লিঙ্গ : পুরুষ	WPG2016673 ফটো উপলব্ধ	804 নাম : আকাশ হালদার পিতার নাম: প্রদীপ হালদার বাড়ির নং : এন0009 বয়স : 19 লিঙ্গ : পুরুষ	WPG2017341 ফটো উপলব্ধ
805 নাম : আয়েশা মোল্লা পিতার নাম: আরসাদ মোল্লা বাড়ির নং : এন0023 বয়স : 24 লিঙ্গ : মহিলা	WPG2046803 ফটো উপলব্ধ	806 নাম : প্রভাতী হালদার স্বামীর নাম: মঙ্গল হালদার বাড়ির নং : এন0006 বয়স : 25 লিঙ্গ : মহিলা	WPG2046704 ফটো উপলব্ধ	807 নাম : আলি হসেন মোল্লা পিতার নাম: আরসাদ মোল্লা বাড়ির নং : এন0023 বয়স : 25 লিঙ্গ : পুরুষ	WPG2049070 ফটো উপলব্ধ
808 নাম : মিনতী হালদার স্বামীর নাম: বিশ্বজিত হালদার বাড়ির নং : এন0009 বয়স : 20 লিঙ্গ : মহিলা	WPG2049831 ফটো উপলব্ধ	809 নাম : মানজুরা গায়েন স্বামীর নাম: আনোয়ার গায়েন বাড়ির নং : এন0108 বয়স : 30 লিঙ্গ : মহিলা	RUL1648393 ফটো উপলব্ধ	810 নাম : সাহানারা মন্ডল পিতার নাম: আব্দুল ছামাদ মন্ডল বাড়ির নং : এন0018 বয়স : 19 লিঙ্গ : মহিলা	WPG2051563 ফটো উপলব্ধ



811 নাম : সেলিমা খাতুন বৈদ্য পিতার নাম: নাজির বৈদ্য বাড়ির নং : শেরহাঙ্গামপুর বয়স : 27 লিঙ্গ : মহিলা	NYH1886340 ফটো উপলব্ধ	812 নাম : সারিফ সেখ পিতার নাম: আরফত সেখ বাড়ির নং : এন0089 বয়স : 22 লিঙ্গ : পুরুষ	WPG2053064 ফটো উপলব্ধ	813 নাম : আফরিন ববি মন্ডল পিতার নাম: আমানত মন্ডল বাড়ির নং : এন0106 বয়স : 19 লিঙ্গ : মহিলা	WPG2053999 ফটো উপলব্ধ
814 নাম : সাবিনা মন্ডল স্বামীর নাম: মাসুদ রহমান মন্ডল বাড়ির নং : নং 283 বয়স : 20 লিঙ্গ : মহিলা	WPG2055440 ফটো উপলব্ধ	815 নাম : পূজা হালদার স্বামীর নাম: সুভজীত হালদার বাড়ির নং : এন0006 বয়স : 25 লিঙ্গ : মহিলা	WPG2055515 ফটো উপলব্ধ	816 নাম : মমতা হালদার স্বামীর নাম: কৌশিক হালদার বাড়ির নং : এন0009 বয়স : 21 লিঙ্গ : মহিলা	WPG2055689 ফটো উপলব্ধ
817 নাম : লিলুফা মোল্লা স্বামীর নাম: রাজাউদ্দিন মোল্লা বাড়ির নং : 00 বয়স : 24 লিঙ্গ : মহিলা	WPG2055713 ফটো উপলব্ধ	818 নাম : নুরউদ্দিন মোল্লা পিতার নাম: নুর ইসলাম মোল্লা বাড়ির নং : এন553 বয়স : 19 লিঙ্গ : পুরুষ	WPG2055754 ফটো উপলব্ধ	819 নাম : সাহিদ মন্ডল পিতার নাম: ওহাব মন্ডল বাড়ির নং : এন0086 বয়স : 24 লিঙ্গ : পুরুষ	WPG2057628 ফটো উপলব্ধ
820 নাম : সায়ন মন্ডল পিতার নাম: প্রদীপ মন্ডল বাড়ির নং : নং 424 বয়স : 21 লিঙ্গ : পুরুষ	WPG2057156 ফটো উপলব্ধ	821 নাম : ফজিলা মোল্লা স্বামীর নাম: মুছা মোল্লা বাড়ির নং : এন0012 বয়স : 24 লিঙ্গ : মহিলা	WPG2057685 ফটো উপলব্ধ	822 নাম : জহির মোল্লা পিতার নাম: নুর আলম মোল্লা বাড়ির নং : এন বয়স : 22 লিঙ্গ : পুরুষ	WPG2057925 ফটো উপলব্ধ
823 নাম : ফতেমা মন্ডল স্বামীর নাম: কামারুল মন্ডল বাড়ির নং : নং 363 বয়স : 28 লিঙ্গ : মহিলা	WPG2058253 ফটো উপলব্ধ				



824	1	WPG2059673	<p>নাম : মিজানুর মন্ডল পিতার নাম: রাজ্জাক মন্ডল বাড়ির নং : নং 407 বয়স : 19 লিঙ্গ : পুরুষ</p> <p>ফটো উপলব্ধ</p>
825	1	WPG2062073	<p>নাম : সোহন রায় পিতার নাম: অমরেন্দ্র রায় বাড়ির নং : এন0073 বয়স : 22 লিঙ্গ : পুরুষ</p> <p>ফটো উপলব্ধ</p>
826	1	WPG2062313	<p>নাম : সাফিয়া সেখ পিতার নাম: সামসুল সেখ বাড়ির নং : এন0090 বয়স : 19 লিঙ্গ : মহিলা</p> <p>ফটো উপলব্ধ</p>
827	1	WPG2062362	<p>নাম : সামরিন খাতুন পিতার নাম: মহম্মাদ কাশিম মোল্লা বাড়ির নং : নং 551 বয়স : 21 লিঙ্গ : মহিলা</p> <p>ফটো উপলব্ধ</p>
828	1	WPG2062420	<p>নাম : সাকিম মন্ডল পিতার নাম: আবদুল ওহাব মন্ডল বাড়ির নং : এন0086 বয়স : 20 লিঙ্গ : পুরুষ</p> <p>ফটো উপলব্ধ</p>
829	1	WPG2063543	<p>নাম : মশিয়ার হোসেন পুরকাইত পিতার নাম: মোঃ আব্দুল রসিদ পুরকাইত বাড়ির নং : নং 203 বয়স : 19 লিঙ্গ : পুরুষ</p> <p>ফটো উপলব্ধ</p>
830	1	WPG2063766	<p>নাম : নুরজান সেখ পিতার নাম: গোলাম হোসেন সেখ বাড়ির নং : নং 677 বয়স : 48 লিঙ্গ : মহিলা</p> <p>ফটো উপলব্ধ</p>
831	1	WPG2063980	<p>নাম : দেবজিৎ হালদার পিতার নাম: কাঞ্চন হালদার বাড়ির নং : এন0057 বয়স : 19 লিঙ্গ : পুরুষ</p> <p>ফটো উপলব্ধ</p>
832	1	WPG2064285	<p>নাম : সাকিবুল সেখ পিতার নাম: ইউসুপ সেখ বাড়ির নং : এন0089 বয়স : 22 লিঙ্গ : পুরুষ</p> <p>ফটো উপলব্ধ</p>
833	1	WPG2064491	<p>নাম : রুহানা মোল্লা স্বামীর নাম: সাকির হোসেন মোল্লা বাড়ির নং : নং 468 বয়স : 19 লিঙ্গ : মহিলা</p> <p>ফটো উপলব্ধ</p>
834	1	WPG2071512	<p>নাম : অহনা মন্ডল পিতার নাম: সুশান্ত মন্ডল বাড়ির নং : এন0112 বয়স : 18 লিঙ্গ : মহিলা</p> <p>ফটো উপলব্ধ</p>
835	1	WPG2072122	<p>নাম : রেশমা পুরকাইত পিতার নাম: সুজাউদ্দিন পুরকাইত বাড়ির নং : এন0030 বয়স : 19 লিঙ্গ : মহিলা</p> <p>ফটো উপলব্ধ</p>
836	1	WPG2074581	<p>নাম : সফিকুল মুন্সী পিতার নাম: মনিরুদ্দিন মুন্সী বাড়ির নং : এন0052 বয়স : 21 লিঙ্গ : পুরুষ</p> <p>ফটো উপলব্ধ</p>
837	1	WPG2074631	<p>নাম : রফিকুল মুন্সী পিতার নাম: মনিরুদ্দিন মুন্সী বাড়ির নং : এন0052 বয়স : 21 লিঙ্গ : পুরুষ</p> <p>ফটো উপলব্ধ</p>



838	1	WPG2080539
নাম : সানিন সেখ পিতার নাম: জাহিরউদ্দিন সেখ বাড়ির নং : 00 বয়স : 18 লিঙ্গ : পুরুষ		
ফটো উপলব্ধ		

839	1	WPG2080794
নাম : আরিফ শেখ পিতার নাম: আরফত শেখ বাড়ির নং : নং 574 বয়স : 21 লিঙ্গ : পুরুষ		
ফটো উপলব্ধ		

840	1	WPG2080885
নাম : সাহাজুল মোল্লা পিতার নাম: জুব্বার মোল্লা বাড়ির নং : নং 477 বয়স : 36 লিঙ্গ : পুরুষ		
ফটো উপলব্ধ		

841	1	WPG2080968
নাম : আশিক শাহ পিতার নাম: আক্তার শাহ বাড়ির নং : নং 562 বয়স : 20 লিঙ্গ : পুরুষ		
ফটো উপলব্ধ		

842	1	WPG2081131
নাম : রসিনা মোল্লা স্বামীর নাম: হুয়দার আলি মোল্লা বাড়ির নং : এন0133 বয়স : 22 লিঙ্গ : মহিলা		
ফটো উপলব্ধ		

843	1	WPG2081164
নাম : রোহিত নাইয়া পিতার নাম: রোফিকুল নাইয়া বাড়ির নং : নং 117 বয়স : 20 লিঙ্গ : পুরুষ		
ফটো উপলব্ধ		

844	1	WPG2081578
নাম : সাহিদ নাইয়া পিতার নাম: সালাউদ্দিন নাইয়া বাড়ির নং : নং 170 বয়স : 20 লিঙ্গ : পুরুষ		
ফটো উপলব্ধ		

845	1	WPG2081685
নাম : সোয়েল নাইয়া পিতার নাম: রশিদ নাইয়া বাড়ির নং : নং 142 বয়স : 18 লিঙ্গ : পুরুষ		
ফটো উপলব্ধ		

846	1	WPG2081750
নাম : এবাদুল্লা মন্ডল পিতার নাম: করিম মন্ডল বাড়ির নং : 000 বয়স : 21 লিঙ্গ : পুরুষ		
ফটো উপলব্ধ		

847	1	WPG2081792
নাম : রহিম শেখ পিতার নাম: ইদ্রিস শেখ বাড়ির নং : 000 বয়স : 22 লিঙ্গ : পুরুষ		
ফটো উপলব্ধ		

848	1	WPG2082238
নাম : সাহালম মন্ডল পিতার নাম: ছালাম মন্ডল বাড়ির নং : এন0083 বয়স : 20 লিঙ্গ : পুরুষ		
ফটো উপলব্ধ		

849	1	WPG2082337
নাম : নুর হোসেন সেখ পিতার নাম: নুর ইসলাম সেখ বাড়ির নং : 00 বয়স : 22 লিঙ্গ : পুরুষ		
ফটো উপলব্ধ		

850	1	WPG2082477
নাম : রুবিয়া মোল্লা স্বামীর নাম: শরীফ উদ্দিন মোল্লা বাড়ির নং : 000 বয়স : 22 লিঙ্গ : মহিলা		
ফটো উপলব্ধ		

851	1	WPG2082535
নাম : সাহাদাত মন্ডল পিতার নাম: রহমতুল্লা মন্ডল বাড়ির নং : নং 305 বয়স : 18 লিঙ্গ : পুরুষ		
ফটো উপলব্ধ		

852	1	WPG2082642
নাম : রাজোহান সেখ পিতার নাম: ইদ্রিস সেখ বাড়ির নং : 000 বয়স : 19 লিঙ্গ : পুরুষ		
ফটো উপলব্ধ		

853	1	WPG2082691
নাম : ঋষভ হালদার পিতার নাম: সিদ্ধিশ্বর হালদার বাড়ির নং : এন0018 বয়স : 19 লিঙ্গ : পুরুষ		
ফটো উপলব্ধ		

854	1	WPG2082808
নাম : সাবেরা সেখ স্বামীর নাম: নাসির সেখ বাড়ির নং : 00 বয়স : 21 লিঙ্গ : মহিলা		
ফটো উপলব্ধ		

855	1	WPG2083491
নাম : সোনালী হালদার স্বামীর নাম: রনজিৎ হালদার বাড়ির নং : শেরহাঙ্গামপুর বয়স : 18 লিঙ্গ : মহিলা		
ফটো উপলব্ধ		

856	1	WPG2084309
নাম : পারবিনা সা স্বামীর নাম: সাইফুল আলম সা বাড়ির নং : নং 556 বয়স : 24 লিঙ্গ : মহিলা		
ফটো উপলব্ধ		

857	1	WPG2084325
নাম : আলি হোসেন সা পিতার নাম: সানোয়ার সা বাড়ির নং : নং 564 বয়স : 25 লিঙ্গ : পুরুষ		
ফটো উপলব্ধ		

নির্বাচক সংখ্যার সারসংক্ষেপ :

A) নির্বাচকের সংখ্যা :

	নির্বাচক তালিকার প্রকৃতি	নির্বাচক তালিকার পরিচিতি :	নির্বাচকের সংখ্যা :				
			পুরুষ	মহিলা	তৃতীয় লিঙ্গ	মোট	
I	মূল তালিকা	মূল তালিকা	বিশেষ নিবিড় সংশোধন ২০২৬ এর চূড়ান্ত ভোটার তালিকার সহিত 09-04-2026 তারিখ অবধি সংশোধিত নির্বাচক তালিকা	418	405	0	823
II	1- সংযোজন তালিকা	সংযোজনী 1	বিশেষ সংক্ষিপ্ত সংশোধন 2026	8	6	0	14
		সংযোজনী 2	ধারাবাহিক সংশোধন 2026	15	5	0	20
			মোট	23	11	0	34
III	2- বিয়োজন তালিকা	সংযোজনী 1	বিশেষ সংক্ষিপ্ত সংশোধন 2026	0	0	0	0
		সংযোজনী 2	ধারাবাহিক সংশোধন 2026	0	0	0	0
			মোট	0	0	0	0
IV	'লিঙ্গ ক্ষেত্রের' পরিবর্তনের কারণে পার্থক্য			0	0	0	0
V	বিচারপ্রক্রিয়ার অধীনস্থ			0	0	0	0
VI	বিচার বিভাগীয় আধিকারিক কর্তৃক বিচারপূর্বক নিষ্পত্তির পর বিয়োজিত			2	16	0	18
নির্বাচকের মোট সংখ্যা (I+II-III+IV-V-VI)				439	400	0	839

B) ক্রটি সংশোধনের সংখ্যা :

নির্বাচক তালিকার প্রকৃতি	নির্বাচক তালিকার পরিচিতি :	ক্রটি সংশোধনের সংখ্যা :
সংযোজনী 1	বিশেষ সংক্ষিপ্ত সংশোধন 2026	8
সংযোজনী 2	ধারাবাহিক সংশোধন 2026	0
	মোট	8

নির্বাচক নিবন্ধন আধিকারিকের স্বাক্ষর

E-মৃত, S-স্থানান্তরিত, R-একাধিকবার অন্তর্ভুক্ত, M-নিখোঁজ, Q-যোগ্য নহে