



## নির্বাচক তালিকা 2026 S25 পশ্চিমবঙ্গ

বিধানসভা নির্বাচনক্ষেত্রের নং, নাম ও সংরক্ষণের স্থিতি : 14 - মাদারীহাট (তপশীলি উপজাতি)		অংশ নং : 21																			
বিধানসভা নির্বাচনক্ষেত্রটি যে লোকসভা নির্বাচনক্ষেত্রের / ক্ষেত্রসমূহের অন্তর্ভুক্ত তার নং, নাম ও সংরক্ষণ স্থিতি : 2 - আলিপুরদুয়ার (তপশীলি উপজাতি)																					
1. সংশোধনের পূর্ণ বিবরণ																					
সংশোধনের বৎসর :	2026	নির্বাচক তালিকার পরিচিতি : বিশেষ নিবিড় সংশোধন ২০২৬ এর চূড়ান্ত ভোটার তালিকার সহিত 06-04-2026 তারিখ অবধি সংশোধিত নির্বাচক তালিকা																			
ভিত্তি তারিখ :	01-01-2026																				
সংশোধনের প্রকৃতি :	ধারাবাহিক সংশোধন 2026																				
প্রকাশনার তারিখ :	06-04-2026																				
2. অংশ ও নির্বাচনী এলাকার পূর্ণ বিবরণ :																					
অংশের ভাগ নং ও নাম :																					
1-মুন্সী লাইন	<table style="width: 100%; border-collapse: collapse;"> <tr> <td style="width: 50%;">প্রধান শহর/গ্রাম</td> <td>: লক্ষাপাড়া চা বাগান</td> </tr> <tr> <td>ওয়ার্ড</td> <td>:</td> </tr> <tr> <td>থানা</td> <td>: বীরপাড়া</td> </tr> <tr> <td>গ্রাম পঞ্চগায়েত</td> <td>: লক্ষাপাড়া</td> </tr> <tr> <td>ব্লক</td> <td>: মাদারীহাট - বীরপাড়া</td> </tr> <tr> <td>মহকুমা</td> <td>: আলিপুরদুয়ার সদর</td> </tr> <tr> <td>জেলা</td> <td>: আলিপুরদুয়ার</td> </tr> <tr> <td>পিন</td> <td>: 735228</td> </tr> </table>					প্রধান শহর/গ্রাম	: লক্ষাপাড়া চা বাগান	ওয়ার্ড	:	থানা	: বীরপাড়া	গ্রাম পঞ্চগায়েত	: লক্ষাপাড়া	ব্লক	: মাদারীহাট - বীরপাড়া	মহকুমা	: আলিপুরদুয়ার সদর	জেলা	: আলিপুরদুয়ার	পিন	: 735228
প্রধান শহর/গ্রাম						: লক্ষাপাড়া চা বাগান															
ওয়ার্ড						:															
থানা						: বীরপাড়া															
গ্রাম পঞ্চগায়েত						: লক্ষাপাড়া															
ব্লক						: মাদারীহাট - বীরপাড়া															
মহকুমা	: আলিপুরদুয়ার সদর																				
জেলা	: আলিপুরদুয়ার																				
পিন	: 735228																				
2-নিউ মুন্সী লাইন																					
3. ভোট গ্রহন কেন্দ্রের পূর্ণ বিবরণ :																					
ভোট গ্রহন কেন্দ্রের নং, নাম :	ভোট গ্রহন কেন্দ্রের শ্রেণী :			গ্রামীণ																	
21 - তুলসীপাড়া চা-বাগান কোয়েলি ক্লাব	এই অংশে সহায়ক ভোটগ্রহন কেন্দ্রের সংখ্যা			0																	
ভোট গ্রহন কেন্দ্রের ঠিকানা :	:																				
তুলসীপাড়া চা-বাগান কোয়েলি ক্লাব, তুলসীপাড়া চা-বাগান																					
4. নির্বাচকের সংখ্যা :																					
প্রথম ক্রমিক নং	শেষ ক্রমিক নং	মোট সংখ্যা																			
		পুরুষ	মহিলা	তৃতীয় লিঙ্গ	মোট																
1	639	277	352	0	629																

নির্বাচক নিবন্ধন আধিকারিকের স্বাক্ষর

Nazri Naksha

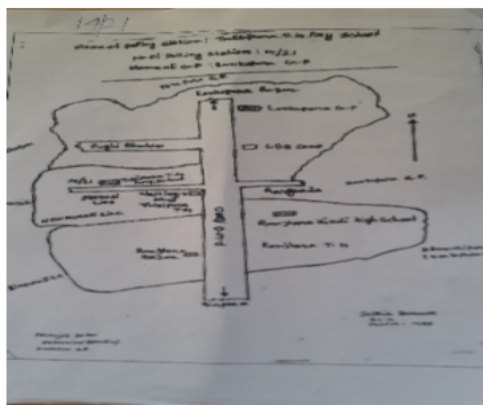

Google Map View

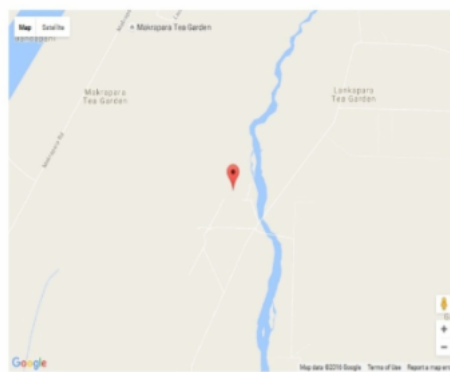

Polling Station Building Front View



Polling Station Front View



Cad View

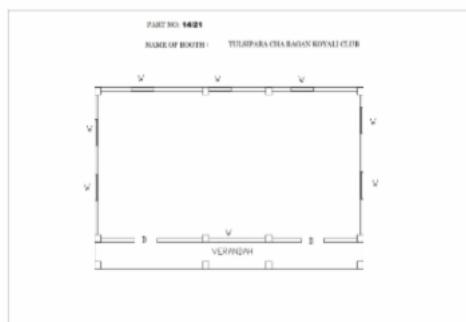

Key MAP View





1	RCQ1685205	নাম : সুস্মিতা ইয়ালমো(মোক্তান) স্বামীর নাম: রোশন মোক্তান বাড়ির নং : n0196 বয়স : 30 লিঙ্গ : মহিলা	ফটো উপলব্ধ	2	RCQ2000677	নাম : দেবজানি উরাও স্বামীর নাম: সন্দিপ উরাও বাড়ির নং : এন0118 বয়স : 31 লিঙ্গ : মহিলা	ফটো উপলব্ধ	3	RCQ2046084	নাম : অমৃতা উরাও পিতার নাম: রতনলাল উরাও বাড়ির নং : নং119 বয়স : 22 লিঙ্গ : মহিলা	ফটো উপলব্ধ
4	RCQ2016046	নাম : প্রীতি উরাও পিতার নাম: প্রকাশ উরাও বাড়ির নং : এন0138 বয়স : 23 লিঙ্গ : মহিলা	ফটো উপলব্ধ	5	RCQ1757855	নাম : বেনমী উরাও স্বামীর নাম: গোবিন্দ প্রসাদ উরাও বাড়ির নং : 132 বয়স : 31 লিঙ্গ : মহিলা	ফটো উপলব্ধ	6	RCQ1742519	নাম : জয় উরাও পিতার নাম: গনেশ উরাও বাড়ির নং : n0205 বয়স : 26 লিঙ্গ : পুরুষ	ফটো উপলব্ধ
7	RCQ1757798	নাম : সুভদ্রা উরাও পিতার নাম: শংকর উরাও বাড়ির নং : নং129 বয়স : 27 লিঙ্গ : মহিলা	ফটো উপলব্ধ	8	RCQ2007789	নাম : সুরেশ উরাও পিতার নাম: বাবুরাম উরাও বাড়ির নং : এন0116 বয়স : 28 লিঙ্গ : পুরুষ	ফটো উপলব্ধ	9	RCQ2000800	নাম : জয়ন্তি ওরাও স্বামীর নাম: পীতম্বর ওরাও বাড়ির নং : এন0117 বয়স : 31 লিঙ্গ : মহিলা	ফটো উপলব্ধ
10	RCQ2066256	নাম : যোহুমা বিশ্বকর্মা পিতার নাম: রোশন বিশ্বকর্মা বাড়ির নং : নং 968 বয়স : 22 লিঙ্গ : পুরুষ	ফটো উপলব্ধ	11	RCQ1757921	নাম : বিক্রাম কামি পিতার নাম: সুভাষ কামি বাড়ির নং : এন0097 বয়স : 26 লিঙ্গ : পুরুষ	ফটো উপলব্ধ	12	RCQ1984186	নাম : অমীশা কামী পিতার নাম: মানসিং কামী বাড়ির নং : এন0069 বয়স : 23 লিঙ্গ : মহিলা	ফটো উপলব্ধ
13	RCQ2059855	নাম : রিনা কামী স্বামীর নাম: বাপ্পি কামী বাড়ির নং : নং111 বয়স : 31 লিঙ্গ : মহিলা	ফটো উপলব্ধ	14	RCQ1984061	নাম : অদীপ কামী পিতার নাম: ধনসিং কামী বাড়ির নং : এন0069 বয়স : 23 লিঙ্গ : পুরুষ	ফটো উপলব্ধ	15	RCQ1748193	নাম : শিবরাজ কিন্দো পিতার নাম: সুকরা কিন্দো বাড়ির নং : এন0142 বয়স : 25 লিঙ্গ : পুরুষ	ফটো উপলব্ধ
16	RCQ0188326	নাম : বিরসমুনি কিন্দো উরাও স্বামীর নাম: রবীন্দ্র কিন্দো বাড়ির নং : এন0142 বয়স : 37 লিঙ্গ : মহিলা	ফটো উপলব্ধ	17	WB/02/014/177282	নাম : সবিতা তামাং স্বামীর নাম: গুমানসিং গুন বাড়ির নং : n0015 বয়স : 59 লিঙ্গ : মহিলা	ফটো উপলব্ধ	18	WB/02/014/177668	নাম : গুমানসিং গুন পিতার নাম: দলবাহাদুর গুন বাড়ির নং : n0015 বয়স : 63 লিঙ্গ : পুরুষ	ফটো উপলব্ধ
19	RCQ1532431	নাম : পউল তামাং পিতার নাম: গুমান সিং বাড়ির নং : n0015 বয়স : 32 লিঙ্গ : পুরুষ	ফটো উপলব্ধ	20	RCQ0893545	নাম : সুধা তামাং পিতার নাম: গুমান সিং তামাং বাড়ির নং : n0015 বয়স : 36 লিঙ্গ : মহিলা	ফটো উপলব্ধ	21	KWK2941466	নাম : রাজা গোলে পিতার নাম: অম্বরসিং গোলে বাড়ির নং : n0012 বয়স : 38 লিঙ্গ : পুরুষ	ফটো উপলব্ধ
22	RCQ1620483	নাম : সুপ্রতি গোলে পিতার নাম: অনন্দ গোলে বাড়ির নং : n0184 বয়স : 27 লিঙ্গ : মহিলা	ফটো উপলব্ধ	23	WB/02/014/177234	নাম : অম্বরসিং গোলে পিতার নাম: মঙ্গলসিং গোলে বাড়ির নং : n0012 বয়স : 69 লিঙ্গ : পুরুষ	ফটো উপলব্ধ	24	WB/02/014/177384	নাম : কাঞ্জীমায়্যা গোলে পিতার নাম: জিতমান গোলে বাড়ির নং : n0004 বয়স : 94 লিঙ্গ : মহিলা	ফটো উপলব্ধ
25	KWK2087153	নাম : ধর্মরাজ গোলে মায়ের নাম: মাইলী গোলে বাড়ির নং : n0042 বয়স : 46 লিঙ্গ : পুরুষ	ফটো উপলব্ধ	26	RCQ1206994	নাম : জ্যোতি তামাং পিতার নাম: ডম্বরসিং তামাং বাড়ির নং : n0004 বয়স : 31 লিঙ্গ : মহিলা	ফটো উপলব্ধ	27	RCQ2068062	নাম : সুব্রত গোলে পিতার নাম: আনন্দ গোলে বাড়ির নং : নং 20 বয়স : 23 লিঙ্গ : পুরুষ	ফটো উপলব্ধ
28	WB/02/014/177659	নাম : আনন্দ গোলে পিতার নাম: জেঠা দুমজান বাড়ির নং : n0020 বয়স : 74 লিঙ্গ : পুরুষ	ফটো উপলব্ধ	29	WB/02/014/177273	নাম : আশা তামাং স্বামীর নাম: আনন্দ গোলে তামাং বাড়ির নং : n0020 বয়স : 69 লিঙ্গ : মহিলা	ফটো উপলব্ধ	30	RCQ2000636	নাম : সাজি গোলে স্বামীর নাম: ধর্মরাজ গোলে বাড়ির নং : এন0042 বয়স : 39 লিঙ্গ : মহিলা	ফটো উপলব্ধ



31	KWK2089308	ফটো উপলব্ধ	32	RCQ1314061	ফটো উপলব্ধ	33	RCQ0946517	ফটো উপলব্ধ
নাম : গানু গোল পিতার নাম: অম্বর সিং গোল বাড়ির নং : n0002 বয়স : 43 লিঙ্গ : মহিলা			নাম : পর্বত ছেত্রী পিতার নাম: কাঞ্চা ছেত্রী বাড়ির নং : n0010 বয়স : 30 লিঙ্গ : পুরুষ			নাম : গীতা ছেত্রী মায়ের নাম: বিমলা ছেত্রী বাড়ির নং : n0010 বয়স : 36 লিঙ্গ : মহিলা		
34	RCQ1445287	ফটো উপলব্ধ	35	WB/02/014/177149	ফটো উপলব্ধ	36	KWK2087187	ফটো উপলব্ধ
নাম : লছমি ছেত্রী মায়ের নাম: বিমলা ছেত্রী বাড়ির নং : n0010 বয়স : 34 লিঙ্গ : মহিলা			নাম : বিমলা ছেত্রী স্বামীর নাম: কাঞ্চা ছেত্রী বাড়ির নং : n0010 বয়স : 57 লিঙ্গ : মহিলা			নাম : রঞ্জিতা তামাং পিতার নাম: ধনদজী তামাং বাড়ির নং : n0034 বয়স : 43 লিঙ্গ : মহিলা		
37	WB/02/014/177005	ফটো উপলব্ধ	38	WB/02/014/177642	ফটো উপলব্ধ	39	WB/02/014/177270	ফটো উপলব্ধ
নাম : ধনদোরজে তামাং পিতার নাম: চেংবা তামাং বাড়ির নং : n0034 বয়স : 71 লিঙ্গ : পুরুষ			নাম : সুনলাল তামাং পিতার নাম: মাইলা তামাং বাড়ির নং : n0026 বয়স : 56 লিঙ্গ : পুরুষ			নাম : উম্বরসিং তামাং পিতার নাম: বলমান তামাং বাড়ির নং : n0011 বয়স : 59 লিঙ্গ : পুরুষ		
40	RCQ1051721	ফটো উপলব্ধ	41	WB/02/014/177127	ফটো উপলব্ধ	42	RCQ1422252	ফটো উপলব্ধ
নাম : বিদরামান তামাং পিতার নাম: সুনলাল তামাং বাড়ির নং : n0026 বয়স : 34 লিঙ্গ : পুরুষ			নাম : চন্দ্রমায়ী দুই নং তামাং অন্যান্য: জেঠা লোপচান তামাং বাড়ির নং : n0025 বয়স : 55 লিঙ্গ : মহিলা			নাম : বিনিতা তামাং পিতার নাম: সঞ্জামান তামাং বাড়ির নং : n0173 বয়স : 31 লিঙ্গ : মহিলা		
43	RCQ1984129	ফটো উপলব্ধ	44	RCQ1620418	ফটো উপলব্ধ	45	WB/02/014/177228	ফটো উপলব্ধ
নাম : দিনেশ তামাং পিতার নাম: দাওয়া তামাং বাড়ির নং : এন0071 বয়স : 23 লিঙ্গ : পুরুষ			নাম : সুজাতা তামাং পিতার নাম: ধনদজী তামাং বাড়ির নং : n0034 বয়স : 37 লিঙ্গ : মহিলা			নাম : কাঞ্চী মঙ্গর স্বামীর নাম: দীপক মঙ্গর বাড়ির নং : n0034 বয়স : 55 লিঙ্গ : মহিলা		
46	RCQ0946384	ফটো উপলব্ধ	47	RCQ1620509	ফটো উপলব্ধ	48	WB/02/014/177600	ফটো উপলব্ধ
নাম : প্রনিতা তামাং পিতার নাম: ধনদোরজে তামাং বাড়ির নং : n0034 বয়স : 36 লিঙ্গ : মহিলা			নাম : সুজিত তামাং পিতার নাম: সুনলাল তামাং বাড়ির নং : এন0186 বয়স : 27 লিঙ্গ : পুরুষ			নাম : হীরা তামাং স্বামীর নাম: ধনদোরজে তামাং বাড়ির নং : n0034 বয়স : 69 লিঙ্গ : মহিলা		
49	RCQ2228534	ফটো উপলব্ধ	50	RCQ1620343	ফটো উপলব্ধ	51	RCQ1445337	ফটো উপলব্ধ
নাম : লালমায়ী তামাং স্বামীর নাম: মনবাহাদুর তামাং বাড়ির নং : n0044 বয়স : 59 লিঙ্গ : মহিলা			নাম : সুজাতা তামাং পিতার নাম: সুনলাল তামাং বাড়ির নং : n0026 বয়স : 27 লিঙ্গ : মহিলা			নাম : মনিতা তামাং পিতার নাম: মন বি ডি আর তামাং বাড়ির নং : n0044 বয়স : 37 লিঙ্গ : মহিলা		
52	RCQ2068245	ফটো উপলব্ধ	53	RCQ2000248	ফটো উপলব্ধ	54	RCQ1757939	ফটো উপলব্ধ
নাম : জ্যোতিকা তামাং পিতার নাম: শাংতাবীর তামাং বাড়ির নং : নং 159 বয়স : 22 লিঙ্গ : মহিলা			নাম : সুস্মিতা তামাং পিতার নাম: দেবনরায়ন তামাং বাড়ির নং : এন0139 বয়স : 23 লিঙ্গ : মহিলা			নাম : কামিনী তামাং পিতার নাম: কাঞ্চা তামাং বাড়ির নং : এন0093 বয়স : 26 লিঙ্গ : মহিলা		
55	KWK2941516	ফটো উপলব্ধ	56	RCQ1207000	ফটো উপলব্ধ	57	WB/02/014/177163	ফটো উপলব্ধ
নাম : সুনিতা রাই স্বামীর নাম: দীপেশ রাই বাড়ির নং : n0026 বয়স : 37 লিঙ্গ : মহিলা			নাম : নেকিতা রাই পিতার নাম: রামকুমার রাই বাড়ির নং : n0026 বয়স : 32 লিঙ্গ : মহিলা			নাম : সানচা তামাং স্বামীর নাম: উম্বরসিং তামাং বাড়ির নং : n0011 বয়স : 66 লিঙ্গ : মহিলা		
58	RCQ0946491	ফটো উপলব্ধ	59	WB/02/014/177599	ফটো উপলব্ধ	60	RCQ1445303	ফটো উপলব্ধ
নাম : রেইনবো তামাং পিতার নাম: ধনদর্জে তামাং বাড়ির নং : n0034 বয়স : 36 লিঙ্গ : পুরুষ			নাম : মিথী মঙ্গর স্বামীর নাম: সুনলাল তামাং বাড়ির নং : n0026 বয়স : 53 লিঙ্গ : মহিলা			নাম : মেরী তামাং পিতার নাম: দমবীর সিং তামাং বাড়ির নং : n0011 বয়স : 29 লিঙ্গ : মহিলা		



61 নাম : পিটার তামাং পিতার নাম: ডায়র সিং তামাং বাড়ির নং : n0011 বয়স : 32 লিঙ্গ : পুরুষ	RCQ1445311 ফটো উপলব্ধ	62 নাম : সাবি তামাং পিতার নাম: ডায়র সিং তামাং বাড়ির নং : n0011 বয়স : 33 লিঙ্গ : মহিলা	RCQ1532464 ফটো উপলব্ধ	63 নাম : জেকব তামাং পিতার নাম: মন বাহাদুর তামাং বাড়ির নং : n0044 বয়স : 38 লিঙ্গ : পুরুষ	KWK2867968 ফটো উপলব্ধ
64 নাম : অনিতা তামাং পিতার নাম: মনবাহাদুর তামাং বাড়ির নং : n0044 বয়স : 40 লিঙ্গ : মহিলা	KWK2431476 ফটো উপলব্ধ	65 নাম : মনদীপ তামাং পিতার নাম: মন বাহাদুর তামাং বাড়ির নং : এন0044 বয়স : 20 লিঙ্গ : পুরুষ	RCQ2163988 ফটো উপলব্ধ	66 নাম : মিনা তামাং (গোলে) স্বামীর নাম: মেঘরাজ গোলে বাড়ির নং : n0172 বয়স : 34 লিঙ্গ : মহিলা	RCQ0959395 ফটো উপলব্ধ
67 নাম : দেবতী উরাও পিতার নাম: সংকর উরাও বাড়ির নং : এন0122 বয়স : 23 লিঙ্গ : মহিলা	RCQ1984368 ফটো উপলব্ধ	68 নাম : অনিতা তিরকে স্বামীর নাম: সন্দীপ উরাও বাড়ির নং : এন0122 বয়স : 40 লিঙ্গ : মহিলা	MFW2817542 ফটো উপলব্ধ	69 নাম : মেনুকা থাপা মায়ের নাম: শ্যাম থাপা বাড়ির নং : নং 0029 বয়স : 42 লিঙ্গ : মহিলা	RCQ0948166 ফটো উপলব্ধ
70 নাম : চন্দ্রিকা মঙ্গর পিতার নাম: রামু মঙ্গর বাড়ির নং : 163 বয়স : 25 লিঙ্গ : মহিলা	RCQ1757871 ফটো উপলব্ধ	71 নাম : প্রেনা থাপা মঙ্গর স্বামীর নাম: দিপরাজ মঙ্গর বাড়ির নং : n0105 বয়স : 33 লিঙ্গ : মহিলা	RCQ1209832 ফটো উপলব্ধ	72 নাম : রিয়া থাপা মঙ্গর পিতার নাম: জেঠা থাপা মঙ্গর বাড়ির নং : এন0079 বয়স : 23 লিঙ্গ : মহিলা	RCQ1984384 ফটো উপলব্ধ
73 নাম : কল্পনা থিং পিতার নাম: কাঙ্গা থিং বাড়ির নং : n0024 বয়স : 32 লিঙ্গ : মহিলা	RCQ1314079 ফটো উপলব্ধ	# 74 নাম : মনম থিং পিতার নাম: কাঙ্গা থিং বাড়ির নং : n0024 বয়স : 36 লিঙ্গ : পুরুষ	RCQ0893537 ফটো উপলব্ধ	75 নাম : কাংছা থিং পিতার নাম: টেকবাহাদুর থিং বাড়ির নং : n0024 বয়স : 64 লিঙ্গ : পুরুষ	RCQ2028652 ফটো উপলব্ধ
76 নাম : সোমতি তামাং স্বামীর নাম: কাঙ্গা তামাং বাড়ির নং : n0024 বয়স : 60 লিঙ্গ : মহিলা	RCQ1947514 ফটো উপলব্ধ	77 নাম : আলিশা তামাং পিতার নাম: গুমান সিং বাড়ির নং : n0024 বয়স : 28 লিঙ্গ : মহিলা	RCQ1532423 ফটো উপলব্ধ	78 নাম : শীশম দমজান পিতার নাম: রাজেশ দমজান বাড়ির নং : এন0136 বয়স : 25 লিঙ্গ : মহিলা	RCQ1757848 ফটো উপলব্ধ
79 নাম : হিরা দর্জি পিতার নাম: চন্দ্রবাহাদুর দর্জি বাড়ির নং : n0013 বয়স : 63 লিঙ্গ : মহিলা	RCQ2029718 ফটো উপলব্ধ	80 নাম : সেতুমান দর্জি পিতার নাম: মাইলা দর্জি বাড়ির নং : n0036 বয়স : 54 লিঙ্গ : পুরুষ	WB/02/014/177049 ফটো উপলব্ধ	81 নাম : প্রসন্নজিৎ দর্জী পিতার নাম: সেতুমান দর্জী বাড়ির নং : n0036 বয়স : 30 লিঙ্গ : পুরুষ	RCQ1532449 ফটো উপলব্ধ
82 নাম : সমীর দর্জি পিতার নাম: বীর বাহাদুর দর্জি বাড়ির নং : n0014 বয়স : 35 লিঙ্গ : পুরুষ	RCQ1052083 ফটো উপলব্ধ	83 নাম : সাবু দর্জি (দামাই) পিতার নাম: বীর বাহাদুর দর্জি বাড়ির নং : n0014 বয়স : 36 লিঙ্গ : মহিলা	RCQ0946426 ফটো উপলব্ধ	84 নাম : শান্তি দর্জি পিতার নাম: বীরবাহাদুর দর্জি বাড়ির নং : n0014 বয়স : 53 লিঙ্গ : মহিলা	RCQ2224376 ফটো উপলব্ধ
85 নাম : দোদিল দর্জি পিতার নাম: চন্দ্র বাহাদুর দর্জি বাড়ির নং : এন0013 বয়স : 57 লিঙ্গ : পুরুষ	RCQ2094225 ফটো উপলব্ধ	86 নাম : যোজনা দরজি দামাই পিতার নাম: দোডিল দরজি ধামাই বাড়ির নং : এন0013 বয়স : 25 লিঙ্গ : মহিলা	RCQ1757822 ফটো উপলব্ধ	87 নাম : লক্ষ্মী দর্জি স্বামীর নাম: জেঠা দর্জি বাড়ির নং : n0045 বয়স : 69 লিঙ্গ : মহিলা	RCQ2028645 ফটো উপলব্ধ
88 নাম : অর্জুন দর্জি পিতার নাম: মাইলা দর্জি বাড়ির নং : n0036 বয়স : 50 লিঙ্গ : পুরুষ	WB/02/014/177133 ফটো উপলব্ধ	89 নাম : দল্লি দর্জি মায়ের নাম: মাইলা দর্জি বাড়ির নং : n0036 বয়স : 53 লিঙ্গ : মহিলা	WB/02/014/177122 ফটো উপলব্ধ	90 নাম : প্রেমিকা দর্জী পিতার নাম: সেতুমান দর্জী বাড়ির নং : n0036 বয়স : 28 লিঙ্গ : মহিলা	RCQ1532456 ফটো উপলব্ধ

91 নাম : আনমোল দরজি পিতার নাম: সেটুমান দরজি বাড়ির নং : এন0026 বয়স : 20 লিঙ্গ : পুরুষ	RCQ2175529 ফটো উপলব্ধ	92 নাম : দিব্যা দর্জি স্বামীর নাম: ধীরন সুনদাস বাড়ির নং : নং141 বয়স : 27 লিঙ্গ : মহিলা	RCQ2059939 ফটো উপলব্ধ	93 নাম : রোমা দর্জী স্বামীর নাম: মুকেশ দর্জী বাড়ির নং : n0014 বয়স : 40 লিঙ্গ : মহিলা	RCQ1445352 ফটো উপলব্ধ
94 নাম : সঞ্জু দর্জি পিতার নাম: কাজী দর্জি বাড়ির নং : এন0077 বয়স : 23 লিঙ্গ : মহিলা	RCQ1983998 ফটো উপলব্ধ	95 নাম : মুকেশ দর্জি পিতার নাম: বীরবাহাদুর দর্জি বাড়ির নং : n0014 বয়স : 51 লিঙ্গ : পুরুষ	WB/02/014/177121 ফটো উপলব্ধ	96 নাম : মীনা দর্জি স্বামীর নাম: বীরবাহাদুর দর্জি বাড়ির নং : n0014 বয়স : 59 লিঙ্গ : মহিলা	WB/02/014/177080 ফটো উপলব্ধ
97 নাম : যোগেশ দর্জি(দামাই) পিতার নাম: দৌদিল দর্জি(দামাই) বাড়ির নং : এন0188 বয়স : 27 লিঙ্গ : পুরুষ	RCQ1620525 ফটো উপলব্ধ	98 নাম : সন্ধ্যা দর্জী পিতার নাম: সঞ্জিত দর্জী বাড়ির নং : এন0078 বয়স : 25 লিঙ্গ : মহিলা	RCQ1983964 ফটো উপলব্ধ	99 নাম : সুনীতা দর্জী স্বামীর নাম: দৌদীল দর্জী বাড়ির নং : n0005 বয়স : 49 লিঙ্গ : মহিলা	KWK2431500 ফটো উপলব্ধ
100 নাম : রোজান দর্জী পিতার নাম: রঞ্জীৎ দর্জী বাড়ির নং : এন078 বয়স : 24 লিঙ্গ : পুরুষ	RCQ1895754 ফটো উপলব্ধ	101 নাম : নিকিতা দর্জী পিতার নাম: শেতুমান দর্জী বাড়ির নং : n036 বয়স : 26 লিঙ্গ : মহিলা	RCQ1895689 ফটো উপলব্ধ	102 নাম : মঞ্জু দর্জি পিতার নাম: কালী দর্জি বাড়ির নং : এন0076 বয়স : 26 লিঙ্গ : মহিলা	RCQ1757913 ফটো উপলব্ধ
103 নাম : মনচলী নরদেন স্বামীর নাম: জীবন নরদেন বাড়ির নং : n0046 বয়স : 47 লিঙ্গ : মহিলা	KWK1700533 ফটো উপলব্ধ	104 নাম : বিবেক পত্নিন পিতার নাম: বুধি পত্নিন বাড়ির নং : এন0066 বয়স : 25 লিঙ্গ : পুরুষ	RCQ1757814 ফটো উপলব্ধ	105 নাম : সুনিতা পাখরিন মায়ের নাম: ভায়র পাখরিন বাড়ির নং : n0204 বয়স : 27 লিঙ্গ : মহিলা	RCQ1736404 ফটো উপলব্ধ
106 নাম : মেঘা পাল স্বামীর নাম: ধনরাজ উরাঁও বাড়ির নং : নং132 বয়স : 27 লিঙ্গ : মহিলা	RCQ2059798 ফটো উপলব্ধ	107 নাম : ফুলমায়া পেরিয়ার স্বামীর নাম: জ্ঞানেন্দ্র পেরিয়ার বাড়ির নং : n0008 বয়স : 76 লিঙ্গ : মহিলা	WB/02/014/177104 ফটো উপলব্ধ	108 নাম : সৃজনা পেরিয়ার পিতার নাম: সুরেশ পেরিয়ার বাড়ির নং : নং008 বয়স : 25 লিঙ্গ : মহিলা	RCQ1757806 ফটো উপলব্ধ
109 নাম : সুরেশ পেরিয়ার পিতার নাম: জ্ঞানেন্দ্র পেরিয়ার বাড়ির নং : n0008 বয়স : 51 লিঙ্গ : পুরুষ	WB/02/014/177118 ফটো উপলব্ধ	110 নাম : সোনা পেরিয়ার পিতার নাম: জ্ঞানেন্দ্র পেরিয়ার বাড়ির নং : n0008 বয়স : 48 লিঙ্গ : পুরুষ	RCQ1532472 ফটো উপলব্ধ	111 নাম : শ্রিস্টী পেরিয়ার পিতার নাম: সুরেশ পেরিয়ার বাড়ির নং : এন0008 বয়স : 23 লিঙ্গ : মহিলা	RCQ2000842 ফটো উপলব্ধ
112 নাম : মুন্নি পেরিয়ার স্বামীর নাম: সুরেশ পেরিয়ার বাড়ির নং : n0008 বয়স : 44 লিঙ্গ : মহিলা	KWK2431542 ফটো উপলব্ধ	113 নাম : ফিলীপ পেরিয়ার পিতার নাম: জ্ঞানেন্দ্র পেরিয়ার বাড়ির নং : n0008 বয়স : 41 লিঙ্গ : পুরুষ	KWK2089340 ফটো উপলব্ধ	114 নাম : নুশাল পেরিয়ার পিতার নাম: সুরেশ পেরিয়ার বাড়ির নং : এন0008 বয়স : 20 লিঙ্গ : পুরুষ	RCQ2165546 ফটো উপলব্ধ
115 নাম : যমুনা বিশ্বকর্মা স্বামীর নাম: অসিত বিশ্বকর্মা বাড়ির নং : নং137 বয়স : 30 লিঙ্গ : মহিলা	RCQ2054898 ফটো উপলব্ধ	116 নাম : সুনিতা ডুমজান স্বামীর নাম: সাঙ্গে ডুমজান বাড়ির নং : n0019 বয়স : 41 লিঙ্গ : মহিলা	KWK2433191 ফটো উপলব্ধ	117 নাম : সাংগে বোমজান পিতার নাম: অন্তরে বোমজান বাড়ির নং : n0019 বয়স : 42 লিঙ্গ : পুরুষ	KWK2087203 ফটো উপলব্ধ
118 নাম : কৈলাশ ডুমজান পিতার নাম: আস্তরে ডুমজান বাড়ির নং : n0019 বয়স : 42 লিঙ্গ : পুরুষ	KWK2433167 ফটো উপলব্ধ	119 নাম : দ্বিপ রাজ ডুমজান পিতার নাম: অন্তরে ডুমজান বাড়ির নং : না বয়স : 38 লিঙ্গ : পুরুষ	KWK2682300 ফটো উপলব্ধ	120 নাম : সুগম ডুমজান পিতার নাম: সংগী ডুমজান বাড়ির নং : এন0019 বয়স : 23 লিঙ্গ : পুরুষ	RCQ2152460 ফটো উপলব্ধ



121	RCQ2152478	নাম : আদিত্য দুমজান পিতার নাম: সংগী দুমজান বাড়ির নং : এন0019 বয়স : 20 লিঙ্গ : পুরুষ	ফটো উপলব্ধ	122	WB/02/014/177340	নাম : কাঞ্জি মঙ্গর পিতার নাম: বড়জোতা মঙ্গর বাড়ির নং : n0009 বয়স : 66 লিঙ্গ : মহিলা	ফটো উপলব্ধ	123	RCQ1685262	নাম : ইমান মঙ্গর পিতার নাম: রঞ্জিত মঙ্গর বাড়ির নং : n0202 বয়স : 27 লিঙ্গ : পুরুষ	ফটো উপলব্ধ
124	RCQ1757905	নাম : সন্তিকা মঙ্গর পিতার নাম: অমর সিং মঙ্গর বাড়ির নং : এন0009 বয়স : 25 লিঙ্গ : মহিলা	ফটো উপলব্ধ	125	RCQ1947415	নাম : কাঞ্জী মঙ্গর স্বামীর নাম: লংকে মঙ্গর বাড়ির নং : n0029 বয়স : 66 লিঙ্গ : মহিলা	ফটো উপলব্ধ	126	WB/02/014/177136	নাম : অমরসিং মঙ্গর পিতার নাম: দিলকানছা মঙ্গর বাড়ির নং : n0001 বয়স : 51 লিঙ্গ : পুরুষ	ফটো উপলব্ধ
127	RCQ1984178	নাম : সদ্দা মঙ্গর পিতার নাম: অমরসিংহ মঙ্গর বাড়ির নং : এন0001 বয়স : 23 লিঙ্গ : মহিলা	ফটো উপলব্ধ	# 128	RCQ2000313	নাম : রিয়া মঙ্গর পিতার নাম: রঞ্জিত মঙ্গর বাড়ির নং : 00 বয়স : 23 লিঙ্গ : মহিলা	ফটো উপলব্ধ	129	KWK1256320	নাম : রঞ্জিত মঙ্গর মায়ের নাম: সরিতা মঙ্গর বাড়ির নং : n0028 বয়স : 47 লিঙ্গ : পুরুষ	ফটো উপলব্ধ
130	RCQ1052109	নাম : চন্দা রানা স্বামীর নাম: বলরাম থাপা বাড়ির নং : n0029 বয়স : 33 লিঙ্গ : মহিলা	ফটো উপলব্ধ	131	RCQ2068336	নাম : লক্ষ্মী থাপা মঙ্গর পিতার নাম: শ্যাম থাপা মঙ্গর বাড়ির নং : নং 29 বয়স : 22 লিঙ্গ : মহিলা	ফটো উপলব্ধ	132	RCQ1895697	নাম : সুসীতা মঙ্গর পিতার নাম: অম্বর সিং মঙ্গর বাড়ির নং : n01 বয়স : 24 লিঙ্গ : মহিলা	ফটো উপলব্ধ
133	RCQ0087353	নাম : বলরাম থাপা পিতার নাম: লংকে থাপা বাড়ির নং : n0029 বয়স : 37 লিঙ্গ : পুরুষ	ফটো উপলব্ধ	134	RCQ1895507	নাম : যুক্তা মঙ্গর পিতার নাম: রঞ্জীৎ মঙ্গর বাড়ির নং : n028 বয়স : 24 লিঙ্গ : মহিলা	ফটো উপলব্ধ	135	KWK2689214	নাম : অর্পণা মঙ্গর স্বামীর নাম: জেকব তামাং বাড়ির নং : n0058 বয়স : 38 লিঙ্গ : মহিলা	ফটো উপলব্ধ
136	KWK2319176	নাম : শ্যাম থাপা মায়ের নাম: কাঞ্জী মঙ্গর বাড়ির নং : n0029 বয়স : 44 লিঙ্গ : পুরুষ	ফটো উপলব্ধ	137	RCQ2132785	নাম : ধিয়া মঙ্গর পিতার নাম: রণজীত মঙ্গর বাড়ির নং : এন0028 বয়স : 21 লিঙ্গ : মহিলা	ফটো উপলব্ধ	138	RCQ1757889	নাম : মধু মোক্তন স্বামীর নাম: বিদরামন তামাং বাড়ির নং : 26 বয়স : 26 লিঙ্গ : মহিলা	ফটো উপলব্ধ
139	RCQ1757830	নাম : বিকাশ মোক্তন পিতার নাম: সৈলা মোক্তন বাড়ির নং : এন0016 বয়স : 26 লিঙ্গ : পুরুষ	ফটো উপলব্ধ	140	RCQ0946343	নাম : স্যামুয়েল মোক্তন পিতার নাম: চন্দ্র বাহাদুর মোক্তন বাড়ির নং : n0016 বয়স : 38 লিঙ্গ : পুরুষ	ফটো উপলব্ধ	141	WB/02/014/177381	নাম : সরস্বতী তামাং স্বামীর নাম: চেংবা তামাং বাড়ির নং : n0031 বয়স : 66 লিঙ্গ : মহিলা	ফটো উপলব্ধ
142	RCQ1833409	নাম : রিতা তামাং স্বামীর নাম: জেঠা মোক্তন বাড়ির নং : n0032 বয়স : 61 লিঙ্গ : মহিলা	ফটো উপলব্ধ	143	RCQ1947506	নাম : মাইলি তামাংনি পিতার নাম: ভিমবহাদুর তামাং বাড়ির নং : n0030 বয়স : 56 লিঙ্গ : মহিলা	ফটো উপলব্ধ	144	WB/02/014/177020	নাম : সিদ্ধাবাহাদুর মোক্তন পিতার নাম: জেঠা মোক্তন বাড়ির নং : n0031 বয়স : 69 লিঙ্গ : পুরুষ	ফটো উপলব্ধ
145	WB/02/014/177581	নাম : সাইলা মোক্তন পিতার নাম: কাঞ্জা মোক্তন বাড়ির নং : n0030 বয়স : 66 লিঙ্গ : পুরুষ	ফটো উপলব্ধ	146	RCQ0946475	নাম : মিনা মোক্তন পিতার নাম: চন্দ্র বাহাদুর মোক্তন বাড়ির নং : n0016 বয়স : 35 লিঙ্গ : মহিলা	ফটো উপলব্ধ	147	WB/02/014/177633	নাম : মীরা মোক্তন স্বামীর নাম: চন্দ্রবাহাদুর মোক্তন বাড়ির নং : n0016 বয়স : 67 লিঙ্গ : মহিলা	ফটো উপলব্ধ
148	WB/02/014/177544	নাম : কিশিনফুল মোক্তন স্বামীর নাম: চন্দ্রবাহাদুর মোক্তন বাড়ির নং : n0016 বয়স : 69 লিঙ্গ : মহিলা	ফটো উপলব্ধ	149	RCQ1532407	নাম : দেবী মোক্তন পিতার নাম: সাইলা মোক্তন বাড়ির নং : n0030 বয়স : 30 লিঙ্গ : মহিলা	ফটো উপলব্ধ	150	RCQ1620459	নাম : আজিলা মোক্তন পিতার নাম: জেঠা মোক্তন বাড়ির নং : n0181 বয়স : 27 লিঙ্গ : মহিলা	ফটো উপলব্ধ

151 নাম : সামসন মোক্তান পিতার নাম: সিংগা বাহাদুর মোক্তান বাড়ির নং : n0031 বয়স : 34 লিঙ্গ : পুরুষ	RCQ0946376 ফটো উপলব্ধ	152 নাম : টিমথি মোক্তান পিতার নাম: সিংগা বাহাদুর মোক্তান বাড়ির নং : n0031 বয়স : 36 লিঙ্গ : পুরুষ	RCQ1051762 ফটো উপলব্ধ	153 নাম : রোশন মোক্তান পিতার নাম: সাইলা মোক্তান বাড়ির নং : n0030 বয়স : 31 লিঙ্গ : পুরুষ	RCQ1314046 ফটো উপলব্ধ
154 নাম : ভারতী মোক্তান স্বামীর নাম: শংকর মোক্তান বাড়ির নং : n0032 বয়স : 36 লিঙ্গ : মহিলা	RCQ1206960 ফটো উপলব্ধ	155 নাম : তারা মোক্তান স্বামীর নাম: মুকন্দর তামাং বাড়ির নং : n0040 বয়স : 41 লিঙ্গ : মহিলা	KWK2094936 ফটো উপলব্ধ	156 নাম : সুবম মোক্তান পিতার নাম: জেঠা মোক্তান বাড়ির নং : n0032 বয়স : 32 লিঙ্গ : পুরুষ	RCQ1206952 ফটো উপলব্ধ
157 নাম : শংকর মোক্তান পিতার নাম: জেঠা মোক্তান বাড়ির নং : n0032 বয়স : 39 লিঙ্গ : পুরুষ	KWK2433209 ফটো উপলব্ধ	158 নাম : পারমিলা মোক্তান পিতার নাম: সিঙ্গা বাহাদুর মোক্তান বাড়ির নং : n0031 বয়স : 37 লিঙ্গ : মহিলা	RCQ1314053 ফটো উপলব্ধ	159 নাম : বিষ্ণু মোক্তান পিতার নাম: জেঠা মোক্তান বাড়ির নং : n0032 বয়স : 36 লিঙ্গ : পুরুষ	RCQ0946335 ফটো উপলব্ধ
160 নাম : চন্দ্রবাহাদুর মোক্তান পিতার নাম: কাঞ্চা মোক্তান বাড়ির নং : n0016 বয়স : 70 লিঙ্গ : পুরুষ	WB/02/014/177279 ফটো উপলব্ধ	161 নাম : গঙ্গারাম মোক্তান (লামা) মায়ের নাম: বেলি গোল্ডে (তামাং) বাড়ির নং : n0035 বয়স : 43 লিঙ্গ : পুরুষ	KWK1257955 ফটো উপলব্ধ	162 নাম : লাকি লামা পিতার নাম: শ্রী গঙ্গারাম লামা বাড়ির নং : এন0171 বয়স : 20 লিঙ্গ : মহিলা	RCQ2152445 ফটো উপলব্ধ
163 নাম : প্রীতি যোঞ্জন পিতার নাম: মোহন যোঞ্জন বাড়ির নং : এন0153 বয়স : 29 লিঙ্গ : মহিলা	RCQ1984103 ফটো উপলব্ধ	164 নাম : অংকি রাই পিতার নাম: রাম কুমার রাই বাড়ির নং : n0035 বয়স : 30 লিঙ্গ : মহিলা	RCQ1532415 ফটো উপলব্ধ	165 নাম : দীনেশ রাই মায়ের নাম: বিনোদ রাই বাড়ির নং : n0047 বয়স : 33 লিঙ্গ : পুরুষ	RCQ1128123 ফটো উপলব্ধ
166 নাম : বিষ্ণু রাই পিতার নাম: কালু রাই বাড়ির নং : n0022 বয়স : 34 লিঙ্গ : পুরুষ	RCQ0946350 ফটো উপলব্ধ	167 নাম : প্রীতি রাই স্বামীর নাম: বিজয় রাই বাড়ির নং : এন0101 বয়স : 26 লিঙ্গ : মহিলা	RCQ2000172 ফটো উপলব্ধ	168 নাম : কালী রাই স্বামীর নাম: রামকুমার রাই বাড়ির নং : n0035 বয়স : 47 লিঙ্গ : মহিলা	KWK2431583 ফটো উপলব্ধ
169 নাম : জসিতা রাই স্বামীর নাম: কালু রাই বাড়ির নং : n0022 বয়স : 52 লিঙ্গ : মহিলা	RCQ1947555 ফটো উপলব্ধ	170 নাম : বিক্রম রাই পিতার নাম: ধনলাল রাই বাড়ির নং : এন0101 বয়স : 23 লিঙ্গ : পুরুষ	RCQ1984434 ফটো উপলব্ধ	171 নাম : রিকিতা রাই পিতার নাম: রাম কুমার রাই বাড়ির নং : n0035 বয়স : 27 লিঙ্গ : মহিলা	RCQ1620350 ফটো উপলব্ধ
172 নাম : সবিতা রাই স্বামীর নাম: শ্যামকুমার রাই বাড়ির নং : n0047 বয়স : 50 লিঙ্গ : মহিলা	WB/02/014/177210 ফটো উপলব্ধ	173 নাম : শ্যাম কুমার রাই পিতার নাম: অস্তুরে রাই বাড়ির নং : n0047 বয়স : 52 লিঙ্গ : পুরুষ	WB/02/014/177256 ফটো উপলব্ধ	174 নাম : রোশনা রাই পিতার নাম: কালু রাই বাড়ির নং : n0022 বয়স : 32 লিঙ্গ : মহিলা	RCQ1128164 ফটো উপলব্ধ
175 নাম : সন্জোক রায় পিতার নাম: রামকুমার রায় বাড়ির নং : নং 255 বয়স : 22 লিঙ্গ : পুরুষ	RCQ2082204 ফটো উপলব্ধ	176 নাম : ভরত লামা পিতার নাম: ভীম লামা বাড়ির নং : নং 039 বয়স : 25 লিঙ্গ : পুরুষ	RCQ2073815 ফটো উপলব্ধ	177 নাম : সুনীতা লামা স্বামীর নাম: মনোজ লামা বাড়ির নং : n0048 বয়স : 59 লিঙ্গ : মহিলা	KWK2431625 ফটো উপলব্ধ
178 নাম : সস্তিকা লামা পিতার নাম: সুরজ লামা বাড়ির নং : এন0134 বয়স : 25 লিঙ্গ : মহিলা	RCQ1748243 ফটো উপলব্ধ	179 নাম : বিশু লামা পিতার নাম: বিনোদ লামা বাড়ির নং : নং 062 বয়স : 22 লিঙ্গ : পুরুষ	RCQ2068187 ফটো উপলব্ধ	180 নাম : দিলে লামা পিতার নাম: শানুকাঙ্গা লামা বাড়ির নং : n0023 বয়স : 60 লিঙ্গ : পুরুষ	WB/02/014/177058 ফটো উপলব্ধ



181	KWK1684455	ফটো উপলব্ধ	182	RCQ1052117	ফটো উপলব্ধ	183	KWK0000943	ফটো উপলব্ধ	
নাম : মঙ্গলে লামা পিতার নাম: জেঠা লামা বাড়ির নং : n0057 বয়স : 53 লিঙ্গ : পুরুষ			নাম : বিনু লামা পিতার নাম: ধন বাহাদুর লামা বাড়ির নং : n0049 বয়স : 44 লিঙ্গ : মহিলা			নাম : ভীম লামা পিতার নাম: জেঠা লামা বাড়ির নং : n0039 বয়স : 51 লিঙ্গ : পুরুষ			
184	RCQ2000180	ফটো উপলব্ধ	185	RCQ1052091	ফটো উপলব্ধ	186	RCQ1757863	ফটো উপলব্ধ	
নাম : রাজেন লামা পিতার নাম: সুরাজ লামা বাড়ির নং : এন0134 বয়স : 24 লিঙ্গ : পুরুষ			নাম : সাজিনম লামা পিতার নাম: মনোজ লামা বাড়ির নং : n0048 বয়স : 33 লিঙ্গ : মহিলা			নাম : রিংগেজ মা লামা পিতার নাম: লেট. জীবন লামা বাড়ির নং : 0003 বয়স : 25 লিঙ্গ : মহিলা			
187	RCQ2067981	ফটো উপলব্ধ	188	RCQ1314087	ফটো উপলব্ধ	189	RCQ0946525	ফটো উপলব্ধ	
নাম : রোহিত লামা পিতার নাম: জেঠা লামা বাড়ির নং : নং 17 বয়স : 22 লিঙ্গ : পুরুষ			নাম : সবনম লামা পিতার নাম: মনোজ লামা বাড়ির নং : n0048 বয়স : 31 লিঙ্গ : মহিলা			নাম : কুন্দন তামাং পিতার নাম: জেঠা বাড়ির নং : n0017 বয়স : 36 লিঙ্গ : পুরুষ			
190	KWK2682243	ফটো উপলব্ধ	191	RCQ0946459	ফটো উপলব্ধ	192	KWK2433175	ফটো উপলব্ধ	
নাম : বিজয় লামা পিতার নাম: ধন বাহাদুর লামা বাড়ির নং : n0049 বয়স : 40 লিঙ্গ : পুরুষ			নাম : নিতু লামা পিতার নাম: জেঠা লামা বাড়ির নং : n0017 বয়স : 36 লিঙ্গ : মহিলা			নাম : অরুণা লামা পিতার নাম: মনোজ লামা বাড়ির নং : n0048 বয়স : 39 লিঙ্গ : মহিলা			
193	WB/02/014/177672	ফটো উপলব্ধ	194	RCQ1445279	ফটো উপলব্ধ	195	RCQ2165553	ফটো উপলব্ধ	
নাম : মনোজ লামা পিতার নাম: জেঠা লামা বাড়ির নং : n0048 বয়স : 61 লিঙ্গ : পুরুষ			নাম : অভিষেক লামা পিতার নাম: পুষ্পা লামা বাড়ির নং : n0027 বয়স : 29 লিঙ্গ : পুরুষ			নাম : কাজল হেঙ্গোন পিতার নাম: লেফটিনাট কেশাপ হেঙ্গোন বাড়ির নং : এন0027 বয়স : 27 লিঙ্গ : মহিলা			
196	RCQ2165561	ফটো উপলব্ধ	197	RCQ1757897	ফটো উপলব্ধ	198	RCQ1947373	ফটো উপলব্ধ	
নাম : কবির হেঙ্গোন পিতার নাম: লেফটিনাট কেশাপ হেঙ্গোন বাড়ির নং : এন0027 বয়স : 27 লিঙ্গ : পুরুষ			নাম : আকৃতি লামা পিতার নাম: পুষ্পা লামা বাড়ির নং : এন0027 বয়স : 25 লিঙ্গ : মহিলা			নাম : জ্যোতি লামা স্বামীর নাম: জেঠা লামা বাড়ির নং : n0017 বয়স : 57 লিঙ্গ : মহিলা			
199	KWK1700517	ফটো উপলব্ধ	200	RCQ1532480	ফটো উপলব্ধ	201	WB/02/014/177059	ফটো উপলব্ধ	
নাম : সানো কাঙ্কি লামা পিতার নাম: ধনবাহাদুর লামা বাড়ির নং : n0049 বয়স : 48 লিঙ্গ : মহিলা			নাম : কুনশাং লামা পিতার নাম: জীবন লামা বাড়ির নং : n0003 বয়স : 28 লিঙ্গ : মহিলা			নাম : নীরা লামা পিতার নাম: দিলে লামা বাড়ির নং : n0023 বয়স : 55 লিঙ্গ : মহিলা			
202	RCQ1051788	ফটো উপলব্ধ	203	WB/02/014/177188	ফটো উপলব্ধ	204	KWK2087351	ফটো উপলব্ধ	
নাম : নীতেন লামা পিতার নাম: জেঠা লামা বাড়ির নং : n0017 বয়স : 35 লিঙ্গ : পুরুষ			নাম : জেঠা লোপচান পিতার নাম: জেঠা দুই নং লোপচান বাড়ির নং : n0033 বয়স : 65 লিঙ্গ : পুরুষ			নাম : উরগেন লোপচা পিতার নাম: মীকমার লোপচা বাড়ির নং : n0033 বয়স : 43 লিঙ্গ : পুরুষ			
205	KWK2087369	ফটো উপলব্ধ	206	RCQ1051796	ফটো উপলব্ধ	207	WB/02/014/177187	ফটো উপলব্ধ	
নাম : বেনু কামি স্বামীর নাম: মনসিং কামি বাড়ির নং : n0033 বয়স : 42 লিঙ্গ : মহিলা			নাম : উকেশ লোপচান পিতার নাম: জেঠা লোপচান বাড়ির নং : n0033 বয়স : 37 লিঙ্গ : পুরুষ			নাম : মেনুকা লোপচান স্বামীর নাম: জেঠা লোপচান বাড়ির নং : n0033 বয়স : 61 লিঙ্গ : মহিলা			
208	WB/02/014/177674	ফটো উপলব্ধ	S	209	KWK2087344	ফটো উপলব্ধ	210	KWK2433217	ফটো উপলব্ধ
নাম : রোজি লোপচা পিতার নাম: মিকমার লোপচা বাড়ির নং : n0033 বয়স : 51 লিঙ্গ : মহিলা			নাম : আনন্দ লোপচা পিতার নাম: মিকমার লোপচা বাড়ির নং : n0033 বয়স : 52 লিঙ্গ : পুরুষ			নাম : ঝরনা দর্জি স্বামীর নাম: মুকুন্দ দর্জি বাড়ির নং : n0033 বয়স : 41 লিঙ্গ : মহিলা			



211	RCQ1620368	ফটো উপলব্ধ	212	RCQ1052125	ফটো উপলব্ধ	213	RCQ1620392	ফটো উপলব্ধ
নাম : স্যামুয়েল লেপচা পিতার নাম: আরগেন লেপচা বাড়ির নং : n0033 বয়স : 28 লিঙ্গ : পুরুষ			নাম : জিতমান লোপচান পিতার নাম: জেঠা লোপচান বাড়ির নং : n0033 বয়স : 34 লিঙ্গ : পুরুষ			নাম : ডেনিয়েল লেপচা পিতার নাম: আরগেন লেপচা বাড়ির নং : n0033 বয়স : 29 লিঙ্গ : পুরুষ		
214	RCQ0087817	ফটো উপলব্ধ	215	RCQ1445345	ফটো উপলব্ধ	216	RCQ1128131	ফটো উপলব্ধ
নাম : সাইলা শর্মা পিতার নাম: লীলা শর্মা বাড়ির নং : n0018 বয়স : 38 লিঙ্গ : পুরুষ			নাম : পুষ্পা শর্মা স্বামীর নাম: ইন্দ্র শর্মা বাড়ির নং : n0018 বয়স : 40 লিঙ্গ : মহিলা			নাম : আর্ঘ্য শর্মা পিতার নাম: লীলা শর্মা বাড়ির নং : n0018 বয়স : 33 লিঙ্গ : পুরুষ		
217	WB/02/014/177661	ফটো উপলব্ধ	218	KWK2319234	ফটো উপলব্ধ	219	RCQ1941145	ফটো উপলব্ধ
নাম : লীলা শর্মা পিতার নাম: ভবকৃষ্ণ শর্মা বাড়ির নং : n0018 বয়স : 70 লিঙ্গ : পুরুষ			নাম : ইন্দ্র শর্মা পিতার নাম: লীলা শর্মা বাড়ির নং : n0018 বয়স : 41 লিঙ্গ : পুরুষ			নাম : দেবী শর্মা স্বামীর নাম: লীলা শর্মা বাড়ির নং : n0018 বয়স : 65 লিঙ্গ : মহিলা		
220	RCQ2000750	ফটো উপলব্ধ	221	RCQ1984319	ফটো উপলব্ধ	S2 222	RCQ1941137	ফটো উপলব্ধ
নাম : সুরিতা কাকলে শর্মা স্বামীর নাম: সাইলা শর্মা বাড়ির নং : এন0018 বয়স : 29 লিঙ্গ : মহিলা			নাম : সুনন্দা কাকলে শর্মা স্বামীর নাম: আর্ঘ্য শর্মা বাড়ির নং : এন0018 বয়স : 28 লিঙ্গ : মহিলা			নাম : কৃষ্ণমায়া শর্মা স্বামীর নাম: সুভাষ শর্মা বাড়ির নং : n0063 বয়স : 66 লিঙ্গ : মহিলা		
223	RCQ1947548	ফটো উপলব্ধ	224	RCQ2000057	ফটো উপলব্ধ	225	RCQ1984285	ফটো উপলব্ধ
নাম : সুভাষ শর্মা পিতার নাম: কৃষ্ণ চাকেল বাড়ির নং : n0052 বয়স : 58 লিঙ্গ : মহিলা			নাম : দলকি শেরপা স্বামীর নাম: বিপেন পাখরিন বাড়ির নং : এন0098 বয়স : 36 লিঙ্গ : মহিলা			নাম : অর্পণ পাখরিন পিতার নাম: রাজেশ পাখরিন বাড়ির নং : এন0098 বয়স : 25 লিঙ্গ : পুরুষ		
226	RCQ2059889	ফটো উপলব্ধ	227	RCQ1620434	ফটো উপলব্ধ	228	WB/02/014/177245	ফটো উপলব্ধ
নাম : আনমোল পাখরিন পিতার নাম: তিলক পাখরিন বাড়ির নং : নং98 বয়স : 23 লিঙ্গ : পুরুষ			নাম : চামেলী সমাল পিতার নাম: জনতারে সমাল বাড়ির নং : n0007 বয়স : 27 লিঙ্গ : মহিলা			নাম : যন্তরে সমাল পিতার নাম: বড়জেঠা সমাল বাড়ির নং : n0007 বয়স : 70 লিঙ্গ : পুরুষ		
229	RCQ0946418	ফটো উপলব্ধ	230	KWK2868362	ফটো উপলব্ধ	231	KWK2087435	ফটো উপলব্ধ
নাম : রিবেশ সামাল পিতার নাম: যন্তরে সামাল বাড়ির নং : n0007 বয়স : 34 লিঙ্গ : পুরুষ			নাম : সুজাতা সেংদন (থিং) স্বামীর নাম: মনম থিং বাড়ির নং : n0059 বয়স : 38 লিঙ্গ : মহিলা			নাম : মেদী সেংবো স্বামীর নাম: কাঙ্কি সেংবো বাড়ির নং : n0054 বয়স : 46 লিঙ্গ : মহিলা		
232	RCQ1685254	ফটো উপলব্ধ	233	RCQ2175156	ফটো উপলব্ধ	234	RCQ2161982	ফটো উপলব্ধ
নাম : সোনিয়া ইয়ানজন হেনজন পিতার নাম: কাজি ইয়ানজন হেনজন বাড়ির নং : n0201 বয়স : 28 লিঙ্গ : মহিলা			নাম : শিখা থাপা পিতার নাম: অমর সিং মঙ্গর বাড়ির নং : এন0001 বয়স : 20 লিঙ্গ : মহিলা			নাম : মর্সি লেপচা পিতার নাম: আনন্দ লেপচা বাড়ির নং : এন0033 বয়স : 22 লিঙ্গ : মহিলা		
235	RCQ1446509	ফটো উপলব্ধ						
নাম : রনোজ গোল্ডে পিতার নাম: কাজি গোল্ডে বাড়ির নং : এন0033 বয়স : 31 লিঙ্গ : পুরুষ								



236 নাম : কাঞ্চি পথরিন স্বামীর নাম: কাজী গোলে বাড়ির নং : এন0033 বয়স : 58 লিঙ্গ : মহিলা	RCQ2148104 ফটো উপলব্ধ	237 নাম : বিশ্বাস যনজোন পিতার নাম: মোহন যনজোন বাড়ির নং : n0153 বয়স : 32 লিঙ্গ : পুরুষ	RCQ1445568 ফটো উপলব্ধ	238 নাম : হেনজন পদমমায়া স্বামীর নাম: কাজী বাড়ির নং : n0153 বয়স : 57 লিঙ্গ : মহিলা	WB/02/014/177060 ফটো উপলব্ধ
239 নাম : কাঞ্চা য়নজোন পিতার নাম: কাজী য়নজোন বাড়ির নং : n0154 বয়স : 29 লিঙ্গ : পুরুষ	RCQ1445394 ফটো উপলব্ধ	240 নাম : দিবস হেনজোন পিতার নাম: মোহন হেনজোন বাড়ির নং : n0154 বয়স : 31 লিঙ্গ : পুরুষ	RCQ1445576 ফটো উপলব্ধ	241 নাম : সুখবীর ইয়নজন (হেনজন) পিতার নাম: কাজী হেনজন বাড়ির নং : n0154 বয়স : 35 লিঙ্গ : পুরুষ	RCQ0946749 ফটো উপলব্ধ
242 নাম : সোনিয়া হেঞ্জান স্বামীর নাম: দিবাস হেঞ্জান বাড়ির নং : n0154 বয়স : 29 লিঙ্গ : মহিলা	RCQ1532621 ফটো উপলব্ধ	243 নাম : বিলাসমনী উরাও স্বামীর নাম: শেখর উরাও বাড়ির নং : n0123 বয়স : 70 লিঙ্গ : মহিলা	WB/02/014/177532 ফটো উপলব্ধ	244 নাম : রুনিকা ওরাংর পিতার নাম: লাতিয়ে রামচন্দর ওরাংর বাড়ির নং : এন0125 বয়স : 23 লিঙ্গ : মহিলা	RCQ2132504 ফটো উপলব্ধ
245 নাম : চামিন উরাও স্বামীর নাম: মহারং উরাও বাড়ির নং : n0061 বয়স : 59 লিঙ্গ : মহিলা	WB/02/014/177157 ফটো উপলব্ধ	246 নাম : সাবিত্রী ওরাও পিতার নাম: শংকর ওরাও বাড়ির নং : n0129 বয়স : 24 লিঙ্গ : মহিলা	RCQ1895648 ফটো উপলব্ধ	247 নাম : চম্পা উরাও পিতার নাম: রুনা উরাও বাড়ির নং : n0155 বয়স : 59 লিঙ্গ : পুরুষ	KWK2431674 ফটো উপলব্ধ
248 নাম : বিষ্ণু উরাও পিতার নাম: সঙ্কর উরাও বাড়ির নং : নং 122 বয়স : 28 লিঙ্গ : পুরুষ	RCQ1901982 ফটো উপলব্ধ	249 নাম : সুরেশ উরাও পিতার নাম: বারু উরাও বাড়ির নং : n0120 বয়স : 46 লিঙ্গ : পুরুষ	KWK1256585 ফটো উপলব্ধ	250 নাম : সমপাতি উরাও স্বামীর নাম: বারু উরাও বাড়ির নং : n0120 বয়স : 72 লিঙ্গ : মহিলা	WB/02/014/177547 ফটো উপলব্ধ
251 নাম : কুমরি উরাও মায়ের নাম: পাচোলা উরাও বাড়ির নং : n0138 বয়স : 41 লিঙ্গ : মহিলা	KWK2433282 ফটো উপলব্ধ	252 নাম : সুমিত্রা উরাও স্বামীর নাম: লছুমন উরাও বাড়ির নং : n0125 বয়স : 61 লিঙ্গ : মহিলা	WB/02/014/177648 ফটো উপলব্ধ	253 নাম : সুশিল ওরাও পিতার নাম: শঙ্কর ওরাও বাড়ির নং : n0122 বয়স : 29 লিঙ্গ : পুরুষ	RCQ1445543 ফটো উপলব্ধ
254 নাম : শংকর উরাও পিতার নাম: বারু উরাও বাড়ির নং : n0122 বয়স : 52 লিঙ্গ : পুরুষ	RCQ2287175 ফটো উপলব্ধ	255 নাম : বচমেইন উরাও স্বামীর নাম: গনেশ উরাও বাড়ির নং : n0064 বয়স : 51 লিঙ্গ : মহিলা	WB/02/014/177533 ফটো উপলব্ধ	256 নাম : গনেশ উরাও পিতার নাম: জহরলাল উরাও বাড়ির নং : n0064 বয়স : 53 লিঙ্গ : পুরুষ	WB/02/014/177677 ফটো উপলব্ধ
257 নাম : সজিতা উরাও স্বামীর নাম: রঞ্জিত উরাও বাড়ির নং : n0063 বয়স : 42 লিঙ্গ : মহিলা	KWK2682334 ফটো উপলব্ধ	258 নাম : ধনিয়া দুই নং উরাও স্বামীর নাম: কেতকা উরাও বাড়ির নং : n0063 বয়স : 57 লিঙ্গ : মহিলা	WB/02/014/177534 ফটো উপলব্ধ	259 নাম : মন্দীপ ওরাও পিতার নাম: রাজকুমার ওরাও বাড়ির নং : নিউ মুন্সি লাইন বয়স : 25 লিঙ্গ : পুরুষ	RCQ1895564 ফটো উপলব্ধ
260 নাম : অভিষেক উরাও পিতার নাম: রতনলাল উরাও বাড়ির নং : নং 588 বয়স : 25 লিঙ্গ : মহিলা	RCQ2046134 ফটো উপলব্ধ	261 নাম : করন উরাও পিতার নাম: সৌরী শঙ্কর উরাও বাড়ির নং : n0117 বয়স : 51 লিঙ্গ : পুরুষ	RCQ1947381 ফটো উপলব্ধ	262 নাম : সুশান্তি ওরাও পিতার নাম: ভোরামা ওরাও বাড়ির নং : এন0064 বয়স : 33 লিঙ্গ : মহিলা	RCQ1314509 ফটো উপলব্ধ
263 নাম : প্রশান ওরাও পিতার নাম: গনেশ ওরাও বাড়ির নং : n0064 বয়স : 32 লিঙ্গ : পুরুষ	RCQ1128206 ফটো উপলব্ধ	264 নাম : চামেলী উরাও স্বামীর নাম: প্রকাশ উরাও বাড়ির নং : n0168 বয়স : 42 লিঙ্গ : মহিলা	KWK2682359 ফটো উপলব্ধ	265 নাম : পাচোলা উরাও স্বামীর নাম: বিষ্ণু উরাও বাড়ির নং : n0138 বয়স : 60 লিঙ্গ : মহিলা	WB/02/014/177639 ফটো উপলব্ধ

266	WB/02/014/177143	ফটো উপলব্ধ	267	KWK2433266	ফটো উপলব্ধ	268	KWK2682375	ফটো উপলব্ধ
নাম : রামব্রিজ উরাও পিতার নাম: এতোয়া উরাও বাড়ির নং : n0132 বয়স : 61 লিঙ্গ : পুরুষ			নাম : জিতনী উরাও স্বামীর নাম: গনশা উরাও বাড়ির নং : n0131 বয়স : 52 লিঙ্গ : মহিলা			নাম : অনিল উরাও মায়ের নাম: চম্পা উরাও বাড়ির নং : n0155 বয়স : 39 লিঙ্গ : পুরুষ		
269	KWK2087559	ফটো উপলব্ধ	270	KWK2433308	ফটো উপলব্ধ	271	WB/02/014/177511	ফটো উপলব্ধ
নাম : কাউলারী উরাও স্বামীর নাম: রতনলাল উরাও বাড়ির নং : n0120 বয়স : 42 লিঙ্গ : মহিলা			নাম : কৃষ্ণা উরাও পিতার নাম: বাবুরাম উরাও বাড়ির নং : n0116 বয়স : 40 লিঙ্গ : পুরুষ			নাম : বাবুরাম উরাও পিতার নাম: দোকা উরাও বাড়ির নং : n0116 বয়স : 71 লিঙ্গ : পুরুষ		
272	RCQ1532589	ফটো উপলব্ধ	273	KWK2087617	ফটো উপলব্ধ	274	RCQ2073740	ফটো উপলব্ধ
নাম : কিশোর উরাও পিতার নাম: রামব্রিজ উরাও বাড়ির নং : n0132 বয়স : 31 লিঙ্গ : পুরুষ			নাম : কৃষ্ণাবাহাদুর রাই পিতার নাম: রনবাহাদুর রাই বাড়ির নং : n0138 বয়স : 59 লিঙ্গ : পুরুষ			নাম : সোনালী উরাও পিতার নাম: করণ উরাও বাড়ির নং : নং052 বয়স : 22 লিঙ্গ : মহিলা		
275	KWK2764124	ফটো উপলব্ধ	276	RCQ1620376	ফটো উপলব্ধ	277	KWK2682342	ফটো উপলব্ধ
নাম : দেবী উরাও স্বামীর নাম: জাগরনাথ উরাও বাড়ির নং : n0156 বয়স : 51 লিঙ্গ : মহিলা			নাম : কবিতা ওরাও পিতার নাম: হরি চন্দর ওরাও বাড়ির নং : n0125 বয়স : 27 লিঙ্গ : মহিলা			নাম : পুনু উরাও স্বামীর নাম: লালু উরাও বাড়ির নং : n0119 বয়স : 41 লিঙ্গ : মহিলা		
278	KWK1256569	ফটো উপলব্ধ	279	WB/02/014/177156	ফটো উপলব্ধ	280	WB/02/014/177637	ফটো উপলব্ধ
নাম : রতনলাল উরাও পিতার নাম: গয়ো উরাও বাড়ির নং : n0119 বয়স : 46 লিঙ্গ : পুরুষ			নাম : অনিতা উরাও স্বামীর নাম: রামব্রিজ উরাও বাড়ির নং : n0132 বয়স : 57 লিঙ্গ : মহিলা			নাম : রাজকুমার উরাও পিতার নাম: বন্ধু উরাও বাড়ির নং : n0128 বয়স : 56 লিঙ্গ : পুরুষ		
281	RCQ1207141	ফটো উপলব্ধ	282	KWK2941573	ফটো উপলব্ধ	283	KWK2764165	ফটো উপলব্ধ
নাম : গনেশ উরাও পিতার নাম: বিষ্ণু উরাও বাড়ির নং : n0127 বয়স : 32 লিঙ্গ : পুরুষ			নাম : রামদাস উরাও পিতার নাম: রাজেন্দ্র উরাও বাড়ির নং : n0127 বয়স : 38 লিঙ্গ : পুরুষ			নাম : পাতি উরাও স্বামীর নাম: শংকর উরাও বাড়ির নং : n0122 বয়স : 49 লিঙ্গ : মহিলা		
284	RCQ0947788	ফটো উপলব্ধ	285	RCQ1946243	ফটো উপলব্ধ	286	RCQ1532530	ফটো উপলব্ধ
নাম : সুমিত্রা উড়াও স্বামীর নাম: গণেশ ওরাও বাড়ির নং : n0127 বয়স : 34 লিঙ্গ : মহিলা			নাম : টিমু উরাও স্বামীর নাম: মংরা উরাও বাড়ির নং : n0118 বয়স : 64 লিঙ্গ : মহিলা			নাম : তানসেন উরাও পিতার নাম: শেখর উরাও বাড়ির নং : n0123 বয়স : 28 লিঙ্গ : পুরুষ		
287	WB/02/014/177310	ফটো উপলব্ধ	288	RCQ1445477	ফটো উপলব্ধ	289	KWK2433340	ফটো উপলব্ধ
নাম : বেনামিন উরাও স্বামীর নাম: শংকর উরাও বাড়ির নং : n0129 বয়স : 58 লিঙ্গ : মহিলা			নাম : জিতনি ওরাও পিতার নাম: রাজ কুমার ওরাও বাড়ির নং : n0128 বয়স : 29 লিঙ্গ : মহিলা			নাম : বাসন্তী উরাও পিতার নাম: রাজেন্দ্র উরাও বাড়ির নং : n0127 বয়স : 42 লিঙ্গ : মহিলা		
290	KWK1255496	ফটো উপলব্ধ	291	KWK1699396	ফটো উপলব্ধ	292	RCQ1052158	ফটো উপলব্ধ
নাম : রামনবমী উরাও স্বামীর নাম: বাবুরাম উরাও বাড়ির নং : n0117 বয়স : 51 লিঙ্গ : মহিলা			নাম : চামেলী উরাও স্বামীর নাম: ভাগবান উরাও বাড়ির নং : নং101 বয়স : 44 লিঙ্গ : মহিলা			নাম : পীতম্বর উরাও পিতার নাম: করন উরাও বাড়ির নং : n0117 বয়স : 34 লিঙ্গ : পুরুষ		
293	WB/02/014/177685	ফটো উপলব্ধ	294	RCQ1207166	ফটো উপলব্ধ	295	RCQ1128230	ফটো উপলব্ধ
নাম : বিরশি উরাও স্বামীর নাম: বাবুরাম উরাও বাড়ির নং : n0116 বয়স : 68 লিঙ্গ : মহিলা			নাম : রঞ্জিতা উরাও পিতার নাম: কেতকা উরাও বাড়ির নং : n0063 বয়স : 32 লিঙ্গ : মহিলা			নাম : কানছা রাই পিতার নাম: কৃষ্ণা বাহাদুর রাই বাড়ির নং : n0138 বয়স : 32 লিঙ্গ : পুরুষ		

296 নাম : সাহিল উরাও পিতার নাম: সুরেশ উরাও বাড়ির নং : এন0120 বয়স : 21 লিঙ্গ : পুরুষ	RCQ2130904 ফটো উপলব্ধ	S2 297 নাম : প্রমিত ওরাও পিতার নাম: গনেশ ওরাও বাড়ির নং : n0064 বয়স : 23 লিঙ্গ : পুরুষ	RCQ1532498 ফটো উপলব্ধ	298 নাম : ছিলগি উরাও স্বামীর নাম: বলিরাম উরাও বাড়ির নং : n0124 বয়স : 53 লিঙ্গ : মহিলা	WB/02/014/177242 ফটো উপলব্ধ
299 নাম : ফুলমণী ওরাও স্বামীর নাম: বালকু ওরাও বাড়ির নং : n0116 বয়স : 45 লিঙ্গ : মহিলা	RCQ1532746 ফটো উপলব্ধ	300 নাম : লালু উরাও মায়ের নাম: গোহারী উরাও বাড়ির নং : n0119 বয়স : 42 লিঙ্গ : পুরুষ	KWK2433332 ফটো উপলব্ধ	301 নাম : গোঁহারী উরাও পিতার নাম: গনি উরাও বাড়ির নং : n0119 বয়স : 65 লিঙ্গ : মহিলা	WB/02/014/177398 ফটো উপলব্ধ
302 নাম : মংগরা উরাও পিতার নাম: মাহাখো উরাও বাড়ির নং : n0118 বয়স : 69 লিঙ্গ : পুরুষ	WB/02/014/177502 ফটো উপলব্ধ	303 নাম : জয়মা ওরাও পিতার নাম: গনশা ওরাও বাড়ির নং : n0131 বয়স : 29 লিঙ্গ : মহিলা	RCQ1445386 ফটো উপলব্ধ	304 নাম : পারমিতা উরাও স্বামীর নাম: রাজকুমার উরাও বাড়ির নং : n0128 বয়স : 53 লিঙ্গ : মহিলা	WB/02/014/177629 ফটো উপলব্ধ
305 নাম : যশোমতি উরাও পিতার নাম: রাজেন্দ্র উরাও বাড়ির নং : n0127 বয়স : 42 লিঙ্গ : মহিলা	KWK2433357 ফটো উপলব্ধ	306 নাম : নিরমা উরাও স্বামীর নাম: হরিচন্দ্র উরাও বাড়ির নং : n0125 বয়স : 51 লিঙ্গ : মহিলা	WB/02/014/177578 ফটো উপলব্ধ	307 নাম : জগদীশ উরাও পিতার নাম: শেখর উরাও বাড়ির নং : n0123 বয়স : 41 লিঙ্গ : পুরুষ	KWK2433407 ফটো উপলব্ধ
308 নাম : সন্দিপ উরাও পিতার নাম: শংকর উরাও বাড়ির নং : n0122 বয়স : 34 লিঙ্গ : পুরুষ	RCQ0946632 ফটো উপলব্ধ	309 নাম : অংশিকা সাহু স্বামীর নাম: বিষ্ণু ওরাও বাড়ির নং : এন122 বয়স : 24 লিঙ্গ : মহিলা	RCQ2153492 ফটো উপলব্ধ	310 নাম : বচন ওরাও পিতার নাম: শংকর ওরাও বাড়ির নং : এন0122 বয়স : 22 লিঙ্গ : পুরুষ	RCQ2157071 ফটো উপলব্ধ
311 নাম : শিল্পা উরাও পিতার নাম: লাতিয়ে রণজীত উরাও বাড়ির নং : এন0063 বয়স : 22 লিঙ্গ : মহিলা	RCQ2122612 ফটো উপলব্ধ	312 নাম : প্রহ্লাদ উরাও মায়ের নাম: মহনিয়া উরাও বাড়ির নং : n0117 বয়স : 44 লিঙ্গ : পুরুষ	KWK2087500 ফটো উপলব্ধ	313 নাম : প্রকাশ ওরাও পিতার নাম: বিষ্ণু ওরাও বাড়ির নং : n0138 বয়স : 45 লিঙ্গ : পুরুষ	KWK2087591 ফটো উপলব্ধ
314 নাম : আশিকা ওরাও পিতার নাম: প্রকাশ ওরাও বাড়ির নং : নং138 বয়স : 20 লিঙ্গ : মহিলা	RCQ2175933 ফটো উপলব্ধ	315 নাম : কৃষ্ণা ওরাও পিতার নাম: ধ্যান ওরাও বাড়ির নং : 69 বয়স : 28 লিঙ্গ : পুরুষ	RCQ1603059 ফটো উপলব্ধ	316 নাম : দীপিকা ওরাও পিতার নাম: ভগবান ওরাও বাড়ির নং : এন.101 বয়স : 20 লিঙ্গ : মহিলা	RCQ2153500 ফটো উপলব্ধ
317 নাম : গনশা উরাও পিতার নাম: মংগরা উরাও বাড়ির নং : n0131 বয়স : 52 লিঙ্গ : পুরুষ	WB/02/014/177683 ফটো উপলব্ধ	318 নাম : সোভা উরাও পিতার নাম: শংকর উরাও বাড়ির নং : n0129 বয়স : 32 লিঙ্গ : মহিলা	RCQ1314111 ফটো উপলব্ধ	319 নাম : প্রতিমা উরাও পিতার নাম: মংগরা উরাও বাড়ির নং : n0118 বয়স : 36 লিঙ্গ : মহিলা	RCQ0893578 ফটো উপলব্ধ
320 নাম : শংকর উরাও পিতার নাম: জগরনাথ উরাও বাড়ির নং : n0129 বয়স : 60 লিঙ্গ : পুরুষ	WB/02/014/177316 ফটো উপলব্ধ	321 নাম : সুনিতা উরাও স্বামীর নাম: বিগা উরাও বাড়ির নং : n0190 বয়স : 35 লিঙ্গ : মহিলা	RCQ1349612 ফটো উপলব্ধ	322 নাম : ধনরাজ উরাও পিতার নাম: রামরিজ উরাও বাড়ির নং : n0132 বয়স : 29 লিঙ্গ : পুরুষ	RCQ1532597 ফটো উপলব্ধ
323 নাম : মালতি ওরাও স্বামীর নাম: কৃষ্ণা ওরাও বাড়ির নং : n0116 বয়স : 39 লিঙ্গ : মহিলা	RCQ0946558 ফটো উপলব্ধ	324 নাম : সালগী উরাও পিতার নাম: রাজকুমার উরাও বাড়ির নং : n0128 বয়স : 32 লিঙ্গ : মহিলা	RCQ1128271 ফটো উপলব্ধ	325 নাম : ভারত উরাও পিতার নাম: রাজেন্দ্র উরাও বাড়ির নং : n0127 বয়স : 41 লিঙ্গ : পুরুষ	KWK2433324 ফটো উপলব্ধ

326	RCQ2175503	ফটো উপলব্ধ	327	WB/02/014/177603	ফটো উপলব্ধ	328	RCQ2175941	ফটো উপলব্ধ
নাম : মুশকান ওরাও পিতার নাম: ভারত ওরাও বাড়ির নং : নং127 বয়স : 21 লিঙ্গ : মহিলা			নাম : হরিচন্দর উরাও পিতার নাম: লছুমন উরাও বাড়ির নং : n0125 বয়স : 55 লিঙ্গ : পুরুষ			নাম : শমিতা ওরাও পিতার নাম: হরিচআন্দার ওরাও বাড়ির নং : নং125 বয়স : 20 লিঙ্গ : মহিলা		
329	KWK2433316	ফটো উপলব্ধ	330	RCQ2153484	ফটো উপলব্ধ	331	RCQ1532738	ফটো উপলব্ধ
নাম : অনিল উরাও মায়ের নাম: বিলাস উরাও বাড়ির নং : n0123 বয়স : 40 লিঙ্গ : পুরুষ			নাম : রাহুল ওরাও পিতার নাম: জগদীশ ওরাও বাড়ির নং : এন0123 বয়স : 20 লিঙ্গ : পুরুষ			নাম : পঙ্কজ ওরাও পিতার নাম: বালকু ওরাও বাড়ির নং : n0116 বয়স : 34 লিঙ্গ : পুরুষ		
332	KWK2433290	ফটো উপলব্ধ	333	RCQ0937607	ফটো উপলব্ধ	334	RCQ1445444	ফটো উপলব্ধ
নাম : সন্দিপ উরাও পিতার নাম: মংগরা উরাও বাড়ির নং : n0118 বয়স : 39 লিঙ্গ : পুরুষ			নাম : গোবিন্দ প্রসাদ উড়াও পিতার নাম: রামব্রজ উড়াও বাড়ির নং : n0132 বয়স : 39 লিঙ্গ : পুরুষ			নাম : হেমরাজ ওরাও পিতার নাম: শঙ্কর ওরাও বাড়ির নং : n0129 বয়স : 30 লিঙ্গ : পুরুষ		
335	RCQ2175511	ফটো উপলব্ধ	336	WB/02/014/177513	ফটো উপলব্ধ	337	RCQ2175974	ফটো উপলব্ধ
নাম : রিয়া ওরাও পিতার নাম: শংকর ওরাও বাড়ির নং : নং129 বয়স : 20 লিঙ্গ : মহিলা			নাম : কেতকা উরাও পিতার নাম: শিব উরাও বাড়ির নং : n0063 বয়স : 59 লিঙ্গ : পুরুষ			নাম : অনুস্কা ওরাও মায়ের নাম: সজীতা ওরাও বাড়ির নং : নং063 বয়স : 20 লিঙ্গ : মহিলা		
338	RCQ1895630	ফটো উপলব্ধ	339	RCQ0946665	ফটো উপলব্ধ	340	RCQ1620533	ফটো উপলব্ধ
নাম : অনুস্কা ওরাও পিতার নাম: মহারাজ ওরাও বাড়ির নং : N061 বয়স : 24 লিঙ্গ : মহিলা			নাম : দূপী উরাও স্বামীর নাম: সচিন ওরাও বাড়ির নং : n0140 বয়স : 35 লিঙ্গ : মহিলা			নাম : প্রগতি ওরাও পিতার নাম: করন ওরাও বাড়ির নং : n0189 বয়স : 27 লিঙ্গ : মহিলা		
341	RCQ2046076	ফটো উপলব্ধ	342	KWK1254523	ফটো উপলব্ধ	343	RCQ1445519	ফটো উপলব্ধ
নাম : অচল ওরাও পিতার নাম: করণ ওরাও বাড়ির নং : নং 585 বয়স : 23 লিঙ্গ : মহিলা			নাম : হেমন্তী ওরাও স্বামীর নাম: জগরনাথ ওরাও বাড়ির নং : n0133 বয়স : 66 লিঙ্গ : মহিলা			নাম : লক্ষি ওরাও পিতার নাম: মহারাজ ওরাও বাড়ির নং : n0126 বয়স : 37 লিঙ্গ : মহিলা		
344	RCQ1445378	ফটো উপলব্ধ	345	RCQ1445410	ফটো উপলব্ধ	346	RCQ0946731	ফটো উপলব্ধ
নাম : সপন ওরাও পিতার নাম: মহারাজ ওরাও বাড়ির নং : n0126 বয়স : 30 লিঙ্গ : পুরুষ			নাম : আশা ওরাও পিতার নাম: জগরনাথ ওরাও বাড়ির নং : n0133 বয়স : 31 লিঙ্গ : মহিলা			নাম : আশিক উরাও পিতার নাম: জগন্নাথ উরাও বাড়ির নং : n0133 বয়স : 32 লিঙ্গ : পুরুষ		
347	KWK2867976	ফটো উপলব্ধ	348	RCQ1831957	ফটো উপলব্ধ	349	RCQ1445493	ফটো উপলব্ধ
নাম : রীনা উরাও মায়ের নাম: হেমন্তি উরাও বাড়ির নং : n0133 বয়স : 42 লিঙ্গ : মহিলা			নাম : জাগরনাথ ওরাও মায়ের নাম: বৃথুয়া উরাও বাড়ির নং : n0133 বয়স : 57 লিঙ্গ : পুরুষ			নাম : অরুন ওরাও পিতার নাম: মহারাজ ওরাও বাড়ির নং : n0126 বয়স : 32 লিঙ্গ : পুরুষ		
350	RCQ1445501	ফটো উপলব্ধ	351	WB/02/014/177260	ফটো উপলব্ধ	352	WB/02/014/177215	ফটো উপলব্ধ
নাম : লক্ষন ওরাও পিতার নাম: মহারাজ ওরাও বাড়ির নং : n0126 বয়স : 38 লিঙ্গ : পুরুষ			নাম : সান্তা জারিবো স্বামীর নাম: যন্তরে সামাল বাড়ির নং : n0111 বয়স : 64 লিঙ্গ : মহিলা			নাম : পূর্ণবাহাদুর কামী পিতার নাম: কাঙ্ক্ষা কামী বাড়ির নং : n0065 বয়স : 87 লিঙ্গ : পুরুষ		
353	RCQ1128263	ফটো উপলব্ধ	354	KWK2089399	ফটো উপলব্ধ	355	RCQ1052232	ফটো উপলব্ধ
নাম : অনুপা কামী পিতার নাম: বিনোদ কামী বাড়ির নং : n0065 বয়স : 33 লিঙ্গ : মহিলা			নাম : প্রতাপ কামী পিতার নাম: পূর্ণ বাহাদুর কামী বাড়ির নং : n0065 বয়স : 45 লিঙ্গ : পুরুষ			নাম : বাপ্পি কামী পিতার নাম: কুমার কামী বাড়ির নং : n0111 বয়স : 33 লিঙ্গ : পুরুষ		



356 নাম : সবিতা কামী পিতার নাম: কৈলা কামী বাড়ির নং : n0083 বয়স : 36 লিঙ্গ : মহিলা	RCQ1620335 ফটো উপলব্ধ	357 নাম : সুমিত্রা বিশ্বকর্মা(কামী) স্বামীর নাম: রোসান কামী বাড়ির নং : n0111 বয়স : 39 লিঙ্গ : মহিলা	RCQ0088468 ফটো উপলব্ধ	358 নাম : আলন কামী পিতার নাম: কাঞ্চা কামী বাড়ির নং : n0065 বয়স : 36 লিঙ্গ : পুরুষ	RCQ0893560 ফটো উপলব্ধ
359 নাম : মানসিং কামী পিতার নাম: জেঠা কামী বাড়ির নং : n0069 বয়স : 43 লিঙ্গ : পুরুষ	KWK2089373 ফটো উপলব্ধ	360 নাম : মেরিনা কামী মায়ের নাম: ধন কুমারী কামী বাড়ির নং : n0065 বয়স : 33 লিঙ্গ : মহিলা	RCQ1128255 ফটো উপলব্ধ	361 নাম : রীনা বিশ্বকর্মা স্বামীর নাম: প্রতাপ বিশ্বকর্মা বাড়ির নং : n0065 বয়স : 44 লিঙ্গ : মহিলা	KWK2433522 ফটো উপলব্ধ
362 নাম : ধনকুমারী কামী স্বামীর নাম: কাঞ্চা কামী বাড়ির নং : n0065 বয়স : 59 লিঙ্গ : মহিলা	WB/02/014/177390 ফটো উপলব্ধ	363 নাম : বিনোদ কামী পিতার নাম: পূর্ণবাহাদুর কামী বাড়ির নং : n0065 বয়স : 52 লিঙ্গ : পুরুষ	WB/02/014/177431 ফটো উপলব্ধ	364 নাম : নিতা কামী পিতার নাম: সুভাষ কামী বাড়ির নং : n0097 বয়স : 28 লিঙ্গ : মহিলা	RCQ1532704 ফটো উপলব্ধ
365 নাম : ইব্রাহিম কামী পিতার নাম: কুমার কামী বাড়ির নং : n0111 বয়স : 32 লিঙ্গ : পুরুষ	RCQ1445618 ফটো উপলব্ধ	366 নাম : রেখা কামী পিতার নাম: প্রতাপ বাড়ির নং : n0200 বয়স : 26 লিঙ্গ : মহিলা	RCQ1685247 ফটো উপলব্ধ	367 নাম : সুষমা কামী পিতার নাম: কুমার কামী বাড়ির নং : n0111 বয়স : 56 লিঙ্গ : মহিলা	WB/02/014/177423 ফটো উপলব্ধ
368 নাম : কুমার কামী পিতার নাম: তুলবাহাদুর কামী বাড়ির নং : n0111 বয়স : 68 লিঙ্গ : পুরুষ	WB/02/014/177609 ফটো উপলব্ধ	369 নাম : সনম কামী পিতার নাম: কাইলা কামী বাড়ির নং : n0083 বয়স : 32 লিঙ্গ : পুরুষ	RCQ1445402 ফটো উপলব্ধ	370 নাম : কাইলা কামী পিতার নাম: জার্তারে কামী বাড়ির নং : 20 বয়স : 61 লিঙ্গ : পুরুষ	RCQ2187326 ফটো উপলব্ধ
371 নাম : বিনীতা নৌবআগা পিতার নাম: বেহুরলাল বাড়ির নং : এন0065 বয়স : 31 লিঙ্গ : মহিলা	YJC1451061 ফটো উপলব্ধ	372 নাম : দীনা তামাং স্বামীর নাম: কুন্দন তামাং বাড়ির নং : n0065 বয়স : 29 লিঙ্গ : মহিলা	RCQ1532555 ফটো উপলব্ধ	373 নাম : ধনসিং কামী পিতার নাম: জেঠা কামী বাড়ির নং : n0069 বয়স : 45 লিঙ্গ : পুরুষ	KWK2319150 ফটো উপলব্ধ
374 নাম : অম্বিকা কামী স্বামীর নাম: জেঠা কামী বাড়ির নং : n0069 বয়স : 67 লিঙ্গ : মহিলা	RCQ2256899 ফটো উপলব্ধ	375 নাম : দিপাশা কামী পিতার নাম: মঙ্গসিং কামী বাড়ির নং : এন0069 বয়স : 20 লিঙ্গ : মহিলা	RCQ2165520 ফটো উপলব্ধ	376 নাম : পারমিত দর্জী পিতার নাম: কুমার দর্জী বাড়ির নং : n0111 বয়স : 32 লিঙ্গ : পুরুষ	RCQ1128198 ফটো উপলব্ধ
377 নাম : রোমা কামী পিতার নাম: কুমার কামী বাড়ির নং : n0111 বয়স : 39 লিঙ্গ : মহিলা	RCQ0088435 ফটো উপলব্ধ	378 নাম : প্রেম কুমার কামী পিতার নাম: ধনসিং কামী বাড়ির নং : n0193 বয়স : 26 লিঙ্গ : পুরুষ	RCQ1685171 ফটো উপলব্ধ	379 নাম : অঞ্জনা কামী পিতার নাম: বিনোদ কামী বাড়ির নং : n0195 বয়স : 26 লিঙ্গ : মহিলা	RCQ1685197 ফটো উপলব্ধ
380 নাম : অম্বরা কামী স্বামীর নাম: সুবাস কামী বাড়ির নং : n0097 বয়স : 51 লিঙ্গ : মহিলা	WB/02/014/177612 ফটো উপলব্ধ	381 নাম : রীতা কামী স্বামীর নাম: কাইলা কামী বাড়ির নং : 20 বয়স : 60 লিঙ্গ : মহিলা	RCQ2187342 ফটো উপলব্ধ	382 নাম : ইসাক কামী পিতার নাম: কুমার কামী বাড়ির নং : n0111 বয়স : 38 লিঙ্গ : পুরুষ	RCQ0088443 ফটো উপলব্ধ
383 নাম : নিরুপা কামী পিতার নাম: বিনোদ কামী বাড়ির নং : n0182 বয়স : 27 লিঙ্গ : মহিলা	RCQ1620467 ফটো উপলব্ধ	384 নাম : রেনুকা কামী স্বামীর নাম: বিনোদ কামী বাড়ির নং : n0065 বয়স : 51 লিঙ্গ : মহিলা	WB/02/014/177432 ফটো উপলব্ধ	385 নাম : তুলসীকা কামী স্বামীর নাম: ধনসিং কামী বাড়ির নং : n0115 বয়স : 44 লিঙ্গ : মহিলা	KWK2089381 ফটো উপলব্ধ

386 নাম : বিজয় কামী পিতার নাম: প্রতাপ কামী বাড়ির নং : n065 বয়স : 24 লিঙ্গ : পুরুষ	RCQ1895622 ফটো উপলব্ধ	387 নাম : পাপ্পা কামী মায়ের নাম: সুখমা কামী বাড়ির নং : n0111 বয়স : 38 লিঙ্গ : পুরুষ	RCQ0088427 ফটো উপলব্ধ	388 নাম : মুন্না কামী স্বামীর নাম: কুমার কামী বাড়ির নং : n0111 বয়স : 57 লিঙ্গ : মহিলা	WB/02/014/177437 ফটো উপলব্ধ
389 নাম : কমলী কামী পিতার নাম: তুলাবাহাদুর কামী বাড়ির নং : n0110 বয়স : 56 লিঙ্গ : মহিলা	WB/02/014/177391 ফটো উপলব্ধ	390 নাম : সুবাস কামী পিতার নাম: গোবর্ধন কামী বাড়ির নং : n0097 বয়স : 59 লিঙ্গ : পুরুষ	WB/02/014/177611 ফটো উপলব্ধ	391 নাম : রুপা কিন্ডো পিতার নাম: সুক্রা কিন্ডো বাড়ির নং : n0142 বয়স : 29 লিঙ্গ : মহিলা	RCQ1445469 ফটো উপলব্ধ
392 নাম : রবিরাজ কিন্ডো পিতার নাম: সুক্রা কিন্ডো বাড়ির নং : n0142 বয়স : 38 লিঙ্গ : পুরুষ	KWK2865590 ফটো উপলব্ধ	393 নাম : রোশী কিন্ডো পিতার নাম: শুক্রা কিন্ডো বাড়ির নং : n0142 বয়স : 35 লিঙ্গ : মহিলা	RCQ0893602 ফটো উপলব্ধ	394 নাম : হীরা কিন্ডো স্বামীর নাম: শুক্রা কিন্ডো বাড়ির নং : n0142 বয়স : 56 লিঙ্গ : মহিলা	WB/02/014/177647 ফটো উপলব্ধ
395 নাম : মেঘরাজ কিন্ডো পিতার নাম: শুক্রা কিন্ডো বাড়ির নং : n0142 বয়স : 32 লিঙ্গ : পুরুষ	RCQ1128214 ফটো উপলব্ধ	396 নাম : শুক্রা কিন্ডো পিতার নাম: বিরসু কিন্ডো বাড়ির নং : n0142 বয়স : 57 লিঙ্গ : পুরুষ	WB/02/014/177631 ফটো উপলব্ধ	397 নাম : ছুনু গোলে পিতার নাম: কাঞ্চন গোলে বাড়ির নং : n0160 বয়স : 30 লিঙ্গ : মহিলা	RCQ1445527 ফটো উপলব্ধ
398 নাম : প্রীতম গোলে পিতার নাম: পঞ্চম গোলে বাড়ির নং : n0158 বয়স : 51 লিঙ্গ : পুরুষ	KWK2089407 ফটো উপলব্ধ	399 নাম : হীরা তামাং স্বামীর নাম: বাগবীর গোলে বাড়ির নং : n0137 বয়স : 57 লিঙ্গ : মহিলা	WB/02/014/177197 ফটো উপলব্ধ	400 নাম : মামিক লামা পিতার নাম: সাইলা দোমজান বাড়ির নং : n0112 বয়স : 31 লিঙ্গ : পুরুষ	RCQ1422229 ফটো উপলব্ধ
401 নাম : পঞ্চম গোলে পিতার নাম: সাইলা গোলে বাড়ির নং : n0158 বয়স : 78 লিঙ্গ : পুরুষ	WB/02/014/177303 ফটো উপলব্ধ	402 নাম : রাজেশ দুমজান মায়ের নাম: কাইলী তামাং বাড়ির নং : n0136 বয়স : 43 লিঙ্গ : পুরুষ	KWK2764330 ফটো উপলব্ধ	403 নাম : মেঘরাজ গোলে পিতার নাম: সাইলা গোলে বাড়ির নং : n0112 বয়স : 37 লিঙ্গ : পুরুষ	RCQ0088674 ফটো উপলব্ধ
404 নাম : সিমরান দুমজান পিতার নাম: রাজেশ দুমজান বাড়ির নং : n0136 বয়স : 24 লিঙ্গ : মহিলা	RCQ1895606 ফটো উপলব্ধ	405 নাম : সাইলি তামাং স্বামীর নাম: মৈলা তামাং বাড়ির নং : n0112 বয়স : 61 লিঙ্গ : মহিলা	RCQ1941186 ফটো উপলব্ধ	406 নাম : অদিপ গোলে পিতার নাম: বাগবীর গোলে বাড়ির নং : n0137 বয়স : 34 লিঙ্গ : পুরুষ	RCQ0946681 ফটো উপলব্ধ
407 নাম : সাইলা গোলে পিতার নাম: সাইলা গোলে বাড়ির নং : n0112 বয়স : 70 লিঙ্গ : পুরুষ	RCQ1941202 ফটো উপলব্ধ	408 নাম : মণিরাজ গোলে পিতার নাম: সাইলা গোলে বাড়ির নং : n0112 বয়স : 39 লিঙ্গ : পুরুষ	KWK2682391 ফটো উপলব্ধ	409 নাম : অসিত বিশ্বকর্মা পিতার নাম: গোপলে বিশ্বকর্মা বাড়ির নং : n0137 বয়স : 33 লিঙ্গ : পুরুষ	RCQ1207117 ফটো উপলব্ধ
410 নাম : বাগবীর গোলে পিতার নাম: নয়াজেঠা গোলে বাড়ির নং : n0137 বয়স : 59 লিঙ্গ : পুরুষ	WB/02/014/177272 ফটো উপলব্ধ	411 নাম : কাঞ্চা গোলে পিতার নাম: নয়াজেঠা গোলে বাড়ির নং : n0136 বয়স : 61 লিঙ্গ : পুরুষ	WB/02/014/177459 ফটো উপলব্ধ	412 নাম : মীরা দুমজান পিতার নাম: রাজেশ দুমজান বাড়ির নং : n0136 বয়স : 42 লিঙ্গ : মহিলা	KWK2087856 ফটো উপলব্ধ
413 নাম : সাইলা লামা পিতার নাম: সানুকাঙ্গা দুমজান বাড়ির নং : n0112 বয়স : 61 লিঙ্গ : পুরুষ	KWK1256346 ফটো উপলব্ধ	414 নাম : বুনু গোলে পিতার নাম: কাঞ্চা গোলে বাড়ির নং : n0160 বয়স : 32 লিঙ্গ : মহিলা	RCQ1207083 ফটো উপলব্ধ	415 নাম : সাওয়ান দুমজান পিতার নাম: রাজেশ দুমজান বাড়ির নং : n0136 বয়স : 29 লিঙ্গ : পুরুষ	RCQ1532514 ফটো উপলব্ধ

416	RCQ1445360	ফটো উপলব্ধ	417	RCQ1314103	ফটো উপলব্ধ	418	RCQ1128248	ফটো উপলব্ধ
নাম : পদ্মা গোল্ডে পিতার নাম: প্রিতম গোল্ডে বাড়ির নং : n0158 বয়স : 29 লিঙ্গ : মহিলা			নাম : করিশা গোল্ডে পিতার নাম: প্রীতম গোল্ডে বাড়ির নং : n0158 বয়স : 30 লিঙ্গ : মহিলা			নাম : মানসিং গোল্ডে পিতার নাম: কানছা গোল্ডে বাড়ির নং : n0136 বয়স : 32 লিঙ্গ : পুরুষ		
419	RCQ0946723	ফটো উপলব্ধ	420	KWK2431849	ফটো উপলব্ধ	421	RCQ1207067	ফটো উপলব্ধ
নাম : ধতি থাপা স্বামীর নাম: রামু থাপা বাড়ির নং : n0158 বয়স : 42 লিঙ্গ : মহিলা			নাম : উরগেন গোল্ডে পিতার নাম: মাইলা গোল্ডে বাড়ির নং : n0158 বয়স : 75 লিঙ্গ : পুরুষ			নাম : বিনিতা গোল্ডে পিতার নাম: প্রীতম গোল্ডে বাড়ির নং : n0158 বয়স : 33 লিঙ্গ : মহিলা		
422	KWK2764272	ফটো উপলব্ধ	423	RCQ2152452	ফটো উপলব্ধ	424	RCQ1620442	ফটো উপলব্ধ
নাম : বেলা গোল্ডে স্বামীর নাম: কানছা গোল্ডে বাড়ির নং : n0160 বয়স : 53 লিঙ্গ : মহিলা			নাম : দিয়া গোল্ডে পিতার নাম: লেফটনেন্ট কানছা গোল্ডে বাড়ির নং : এন0160 বয়স : 32 লিঙ্গ : মহিলা			নাম : দিবিত গোল্ডে পিতার নাম: প্রীতম গোল্ডে বাড়ির নং : n0180 বয়স : 27 লিঙ্গ : পুরুষ		
425	RCQ0946640	ফটো উপলব্ধ	426	RCQ1051820	ফটো উপলব্ধ	427	RCQ2132512	ফটো উপলব্ধ
নাম : মোনাম তামাং পিতার নাম: মৌলে তামাং বাড়ির নং : n0109 বয়স : 35 লিঙ্গ : পুরুষ			নাম : সানাম তামাং পিতার নাম: মৌলে তামাং বাড়ির নং : n0109 বয়স : 37 লিঙ্গ : পুরুষ			নাম : করণ ঘীসিংহ পিতার নাম: মৃত কিষণ ঘীসিংহ বাড়ির নং : এন0109 বয়স : 21 লিঙ্গ : পুরুষ		
428	RCQ1207091	ফটো উপলব্ধ	429	RCQ1894468	ফটো উপলব্ধ	430	RCQ0088708	ফটো উপলব্ধ
নাম : কুসুম ঘীসিং পিতার নাম: কিষান ঘীসিং বাড়ির নং : n0109 বয়স : 34 লিঙ্গ : মহিলা			নাম : ক্রান্তি ঘীসিং পিতার নাম: লেফ টেনেন্ট কিষণ ঘীসিং বাড়ির নং : নং 109 বয়স : 25 লিঙ্গ : মহিলা			নাম : মাইতী ঘীসিং স্বামীর নাম: অরুণ লামা বাড়ির নং : n0109 বয়স : 36 লিঙ্গ : মহিলা		
431	RCQ1314129	ফটো উপলব্ধ	432	WB/02/014/177691	ফটো উপলব্ধ	433	KWK0028951	ফটো উপলব্ধ
নাম : কাজল ঘীসিং পিতার নাম: কিষান ঘীসিং বাড়ির নং : n0109 বয়স : 32 লিঙ্গ : মহিলা			নাম : কান্ধী ঘীসিং পিতার নাম: জেঠা ঘীসিং বাড়ির নং : n0109 বয়স : 83 লিঙ্গ : মহিলা			নাম : সুনিতা ঘীসিং স্বামীর নাম: কিষান ঘীসিং বাড়ির নং : n0109 বয়স : 51 লিঙ্গ : মহিলা		
434	KWK2089415	ফটো উপলব্ধ	435	RCQ1532761	ফটো উপলব্ধ	436	WB/02/014/177025	ফটো উপলব্ধ
নাম : মৌলে তামাং পিতার নাম: সাইলা তামাং বাড়ির নং : n0109 বয়স : 69 লিঙ্গ : পুরুষ			নাম : মালতী ঘীসিং পিতার নাম: কিষান ঘীসিং বাড়ির নং : n0109 বয়স : 28 লিঙ্গ : মহিলা			নাম : কর্নবাহাদুর ঠাটাল পিতার নাম: সেত্রস ঠাটাল বাড়ির নং : n0094 বয়স : 86 লিঙ্গ : পুরুষ		
437	RCQ1532654	ফটো উপলব্ধ	438	RCQ2122562	ফটো উপলব্ধ	439	RCQ1532613	ফটো উপলব্ধ
নাম : সুরজ ঠাটাল পিতার নাম: কর্ন বাহাদুর ঠাটাল বাড়ির নং : n0094 বয়স : 50 লিঙ্গ : পুরুষ			নাম : অঞ্জলি ঠাটাল পিতার নাম: লেট মুকেশ ঠাটাল বাড়ির নং : এন0094 বয়স : 21 লিঙ্গ : মহিলা			নাম : সমিতা ঠাটাল পিতার নাম: কর্ন বাহাদুর ঠাটাল বাড়ির নং : n0094 বয়স : 37 লিঙ্গ : মহিলা		
440	KWK2682490	ফটো উপলব্ধ	441	RCQ1902006	ফটো উপলব্ধ	442	KWK1700202	ফটো উপলব্ধ
নাম : বিন্দু ঠাটাল স্বামীর নাম: মুকেশ ঠাটাল বাড়ির নং : n0094 বয়স : 43 লিঙ্গ : মহিলা			নাম : অনীশা খাটাল পিতার নাম: মুকেশ খাটাল বাড়ির নং : নং 94 বয়স : 24 লিঙ্গ : মহিলা			নাম : উমেশ ঠাটাল পিতার নাম: কর্ন বাহাদুর ঠাটাল বাড়ির নং : n0094 বয়স : 44 লিঙ্গ : পুরুষ		
443	WB/02/014/177350	ফটো উপলব্ধ	444	KWK2432532	ফটো উপলব্ধ	445	KWK2865582	ফটো উপলব্ধ
নাম : রীতা ঠাটাল স্বামীর নাম: কর্ন বাহাদুর ঠাটাল বাড়ির নং : n0094 বয়স : 66 লিঙ্গ : মহিলা			নাম : প্রতিমা ঠাকুর স্বামীর নাম: শান্তবীর তামাং বাড়ির নং : n0175 বয়স : 50 লিঙ্গ : মহিলা			নাম : উত্তম গোল্ডে পিতার নাম: পুষ্পরাজ গোল্ডে বাড়ির নং : n0075 বয়স : 42 লিঙ্গ : পুরুষ		



446 নাম : কাইলী তামাং স্বামীর নাম: মৌলে তামাং বাড়ির নং : n0114 বয়স : 67 লিঙ্গ : মহিলা	KWK2089449 ফটো উপলব্ধ	447 নাম : ধরম তামাং মায়ের নাম: সাইলী তামাং বাড়ির নং : n0070 বয়স : 42 লিঙ্গ : পুরুষ	KWK2433449 ফটো উপলব্ধ	448 নাম : শান্তিতারা তামাং স্বামীর নাম: সনজমান তামাং বাড়ির নং : n0103 বয়স : 57 লিঙ্গ : মহিলা	WB/02/014/177185 ফটো উপলব্ধ
449 নাম : সৃজন তামাং মায়ের নাম: আশমায়া তামাং বাড়ির নং : এন0093 বয়স : 21 লিঙ্গ : মহিলা	RCQ2123206 ফটো উপলব্ধ	450 নাম : অর্জুন তামাং পিতার নাম: মৌলে তামাং বাড়ির নং : n0161 বয়স : 42 লিঙ্গ : পুরুষ	KWK2087765 ফটো উপলব্ধ	451 নাম : রামসিং তামাং পিতার নাম: কানছা তামাং বাড়ির নং : n0067 বয়স : 70 লিঙ্গ : পুরুষ	WB/02/014/177070 ফটো উপলব্ধ
452 নাম : প্রনিতা তামাং পিতার নাম: কাইলা তামাং বাড়ির নং : n0088 বয়স : 31 লিঙ্গ : মহিলা	RCQ1207125 ফটো উপলব্ধ	453 নাম : সুনিতা তামাং পিতার নাম: সনজামন তামাং বাড়ির নং : n0103 বয়স : 38 লিঙ্গ : মহিলা	KWK2682409 ফটো উপলব্ধ	454 নাম : বারনাসিং তামাং পিতার নাম: সানুকাপ্তা তামাং বাড়ির নং : n0100 বয়স : 66 লিঙ্গ : পুরুষ	WB/02/014/177137 ফটো উপলব্ধ
455 নাম : সুনানা তামাং পিতার নাম: জ্ঞান বাহাদুর তামাং বাড়ির নং : n0070 বয়স : 36 লিঙ্গ : মহিলা	RCQ0088898 ফটো উপলব্ধ	456 নাম : মাইলি তামাং স্বামীর নাম: পুঙ্গরাজ তামাং বাড়ির নং : n0075 বয়স : 73 লিঙ্গ : মহিলা	WB/02/014/177493 ফটো উপলব্ধ	457 নাম : রাজদীপ তামাং পিতার নাম: বরন সিংহ তামাং বাড়ির নং : n0100 বয়স : 38 লিঙ্গ : পুরুষ	KWK2682482 ফটো উপলব্ধ
458 নাম : অনিল তামাং মায়ের নাম: বিমলা তামাং বাড়ির নং : n0091 বয়স : 42 লিঙ্গ : পুরুষ	KWK2089423 ফটো উপলব্ধ	459 নাম : আলবিনা রবিদাস স্বামীর নাম: গন্দুর মুচ বাড়ির নং : n0151 বয়স : 43 লিঙ্গ : মহিলা	KWK0294991 ফটো উপলব্ধ	460 নাম : লক্ষ্মায়া দুমজান স্বামীর নাম: কাইলা দুমজান বাড়ির নং : n0088 বয়স : 53 লিঙ্গ : মহিলা	WB/02/014/117419 ফটো উপলব্ধ
461 নাম : রেনু তামাং স্বামীর নাম: অর্জুন তামাং বাড়ির নং : n0144 বয়স : 45 লিঙ্গ : মহিলা	KWK2682458 ফটো উপলব্ধ	462 নাম : কাইলা তামাং পিতার নাম: সানুকাপ্তা দুমজান বাড়ির নং : n0088 বয়স : 57 লিঙ্গ : পুরুষ	WB/02/014/117563 ফটো উপলব্ধ	463 নাম : ববিতা তামাং স্বামীর নাম: গৌতম দুমজান বাড়ির নং : n0203 বয়স : 61 লিঙ্গ : মহিলা	WB/02/014/177178 ফটো উপলব্ধ
464 নাম : পুনম সুক্বা পিতার নাম: দানবাহাদুর সুক্বা বাড়ির নং : এন0067 বয়স : 39 লিঙ্গ : মহিলা	CMC2654911 ফটো উপলব্ধ	465 নাম : শান্তি তামাং স্বামীর নাম: ভালু তামাং বাড়ির নং : n0148 বয়স : 62 লিঙ্গ : মহিলা	WB/02/014/177327 ফটো উপলব্ধ	466 নাম : আসমায়া তামাং স্বামীর নাম: কাপ্তা তামাং বাড়ির নং : n0093 বয়স : 72 লিঙ্গ : মহিলা	WB/02/014/177522 ফটো উপলব্ধ
467 নাম : মিগমা তামাং স্বামীর নাম: রুমন তামাং বাড়ির নং : n0176 বয়স : 36 লিঙ্গ : মহিলা	RCQ0958678 ফটো উপলব্ধ	468 নাম : শান্তাবীর তামাং পিতার নাম: কাপ্তা তামাং বাড়ির নং : n0159 বয়স : 46 লিঙ্গ : পুরুষ	WB/02/014/192318 ফটো উপলব্ধ	469 নাম : সিরিমায়্যা তামাং স্বামীর নাম: চেংবা তামাং বাড়ির নং : n0151 বয়স : 59 লিঙ্গ : মহিলা	WB/02/014/177694 ফটো উপলব্ধ
470 নাম : রাজু গোলে পিতার নাম: কাইলী গোলে বাড়ির নং : n0114 বয়স : 41 লিঙ্গ : পুরুষ	KWK2433423 ফটো উপলব্ধ	471 নাম : বিদ্যা গোলে পিতার নাম: রাজু গোলে বাড়ির নং : নং114 বয়স : 20 লিঙ্গ : মহিলা	RCQ2175958 ফটো উপলব্ধ	472 নাম : দেবনারায়ন তামাং মায়ের নাম: কমলমায়া নরদান বাড়ির নং : n0139 বয়স : 44 লিঙ্গ : পুরুষ	KWK2089456 ফটো উপলব্ধ
473 নাম : অংজলী তামাং পিতার নাম: দেবনারায়ণ তামাং বাড়ির নং : নং139 বয়স : 20 লিঙ্গ : মহিলা	RCQ2175966 ফটো উপলব্ধ	474 নাম : আশিকা তামাং পিতার নাম: শান্তাবীর তামাং বাড়ির নং : n0159 বয়স : 29 লিঙ্গ : মহিলা	RCQ1532548 ফটো উপলব্ধ	475 নাম : সঞ্জামান তামাং পিতার নাম: মনবাহাদুর তামাং বাড়ির নং : n0103 বয়স : 63 লিঙ্গ : পুরুষ	RCQ1836220 ফটো উপলব্ধ

476 নাম : প্রদীপ তামাং পিতার নাম: রামসিং তামাং বাড়ির নং : n0067 বয়স : 33 লিঙ্গ : পুরুষ	RCQ1532605 ফটো উপলব্ধ	477 নাম : কান্চী তামাং পিতার নাম: কাঞ্জী তামাং বাড়ির নং : 337 বয়স : 52 লিঙ্গ : মহিলা	KWK1254556 ফটো উপলব্ধ	478 নাম : বিনোদ লামা মায়ের নাম: মতীমায়া লামা বাড়ির নং : n0062 বয়স : 47 লিঙ্গ : পুরুষ	KWK2431914 ফটো উপলব্ধ
479 নাম : শুকু পাখরিন পিতার নাম: ভালু পাখরিন বাড়ির নং : n0148 বয়স : 33 লিঙ্গ : মহিলা	RCQ1128289 ফটো উপলব্ধ	480 নাম : নটিমায়া তামাং স্বামীর নাম: কানছা তামাং বাড়ির নং : n0062 বয়স : 89 লিঙ্গ : মহিলা	WB/02/014/177695 ফটো উপলব্ধ	481 নাম : বুন তামাং স্বামীর নাম: সঞ্জয় তামাং বাড়ির নং : n0178 বয়স : 44 লিঙ্গ : মহিলা	KWK2682797 ফটো উপলব্ধ
482 নাম : গৌরভ তামাং ডোমজান পিতার নাম: কাইলা তামাং ডোমজান বাড়ির নং : n0192 বয়স : 27 লিঙ্গ : পুরুষ	RCQ1685163 ফটো উপলব্ধ	483 নাম : অন্তরী তামাং (বোমজন) স্বামীর নাম: লাটেই তামাং বোমজন বাড়ির নং : n0096 বয়স : 53 লিঙ্গ : মহিলা	KWK1255256 ফটো উপলব্ধ	484 নাম : মনিষা থাটাল স্বামীর নাম: সনম কামি বাড়ির নং : n0198 বয়স : 26 লিঙ্গ : মহিলা	RCQ1685221 ফটো উপলব্ধ
485 নাম : রোশনা থাপা পিতার নাম: রামু থাপা বাড়ির নং : এন0163 বয়স : 20 লিঙ্গ : মহিলা	RCQ2165538 ফটো উপলব্ধ	486 নাম : মনোজ থাপা পিতার নাম: বিমল থাপা বাড়ির নং : n0145 বয়স : 32 লিঙ্গ : পুরুষ	RCQ1445428 ফটো উপলব্ধ	487 নাম : গোমা থাপা স্বামীর নাম: বিমল থাপা বাড়ির নং : n0145 বয়স : 53 লিঙ্গ : মহিলা	WB/02/014/177286 ফটো উপলব্ধ
488 নাম : দীপক থাপা পিতার নাম: কানছা মঙ্গর বাড়ির নং : n0152 বয়স : 60 লিঙ্গ : পুরুষ	RCQ1947530 ফটো উপলব্ধ	489 নাম : শান্তি মঙ্গর পিতার নাম: কামচা মঙ্গর বাড়ির নং : n0152 বয়স : 59 লিঙ্গ : মহিলা	RCQ1946250 ফটো উপলব্ধ	490 নাম : আদম থাপা পিতার নাম: দিপক থাপা বাড়ির নং : n0152 বয়স : 36 লিঙ্গ : পুরুষ	KWK2941615 ফটো উপলব্ধ
491 নাম : সমজোতা মঙ্গর (থাপা) স্বামীর নাম: টিকরাম মঙ্গর বাড়ির নং : n0152 বয়স : 37 লিঙ্গ : মহিলা	KWK2867992 ফটো উপলব্ধ	492 নাম : সবনাম থাপা পিতার নাম: দীপক থাপা বাড়ির নং : n0152 বয়স : 28 লিঙ্গ : মহিলা	RCQ1532563 ফটো উপলব্ধ	493 নাম : চম্পা থাপা (মঙ্গর) স্বামীর নাম: জেঠা মঙ্গর বাড়ির নং : n0079 বয়স : 46 লিঙ্গ : মহিলা	RCQ1052208 ফটো উপলব্ধ
494 নাম : রাশমিতা থাপা (মঙ্গর) পিতার নাম: জিঠা মঙ্গর বাড়ির নং : n0079 বয়স : 28 লিঙ্গ : মহিলা	RCQ1532647 ফটো উপলব্ধ	495 নাম : রোজনা দরজি পিতার নাম: রুঞ্জীত দরজি বাড়ির নং : এন0078 বয়স : 22 লিঙ্গ : মহিলা	RCQ2062578 ফটো উপলব্ধ	496 নাম : রঞ্জিতা দর্জি স্বামীর নাম: সঞ্জীত দাস বাড়ির নং : n0078 বয়স : 51 লিঙ্গ : মহিলা	RCQ1518463 ফটো উপলব্ধ
497 নাম : লক্ষ্মী দর্জী স্বামীর নাম: সন্তোষ দর্জী বাড়ির নং : n0092 বয়স : 45 লিঙ্গ : মহিলা	YJC0776880 ফটো উপলব্ধ	498 নাম : কুমার দর্জি পিতার নাম: মাইলা দর্জি বাড়ির নং : n0150 বয়স : 62 লিঙ্গ : পুরুষ	RCQ1947407 ফটো উপলব্ধ	499 নাম : মনজিত দর্জি পিতার নাম: বুদ্ধিমান দর্জি বাড়ির নং : n0078 বয়স : 42 লিঙ্গ : পুরুষ	KWK2682516 ফটো উপলব্ধ
500 নাম : অমৃত দর্জী পিতার নাম: কুমার দর্জী বাড়ির নং : n0150 বয়স : 42 লিঙ্গ : পুরুষ	RCQ0089110 ফটো উপলব্ধ	501 নাম : কৈলাশ দর্জি পিতার নাম: কালু দর্জি বাড়ির নং : n0082 বয়স : 34 লিঙ্গ : পুরুষ	RCQ0946756 ফটো উপলব্ধ	502 নাম : অতিশ দর্জী পিতার নাম: সঞ্জীত দর্জী বাড়ির নং : n0078 বয়স : 29 লিঙ্গ : পুরুষ	RCQ1445584 ফটো উপলব্ধ
503 নাম : বুদ্ধিমান দর্জি পিতার নাম: চন্দ্র বাহাদুর দর্জি বাড়ির নং : n0078 বয়স : 69 লিঙ্গ : পুরুষ	RCQ2243244 ফটো উপলব্ধ	504 নাম : অঞ্জু দর্জী পিতার নাম: কাজি দর্জী বাড়ির নং : n0077 বয়স : 28 লিঙ্গ : মহিলা	RCQ1532712 ফটো উপলব্ধ	505 নাম : শান্তি দর্জী স্বামীর নাম: বাদল দর্জী বাড়ির নং : n0141 বয়স : 59 লিঙ্গ : মহিলা	RCQ1941178 ফটো উপলব্ধ

506 নাম : অন্তরী দর্জি স্বামীর নাম: চেসে দর্জি বাড়ির নং : n0092 বয়স : 66 লিঙ্গ : মহিলা	WB/02/014/177352	ফটো উপলব্ধ	507 নাম : সঞ্জিত দর্জি পিতার নাম: বৃধিমান দর্জি বাড়ির নং : n0078 বয়স : 48 লিঙ্গ : পুরুষ	KWK2764322	ফটো উপলব্ধ	508 নাম : বীনা দর্জি পিতার নাম: চেসে দর্জি বাড়ির নং : n0092 বয়স : 45 লিঙ্গ : মহিলা	KWK2319184	ফটো উপলব্ধ
509 নাম : রণজীত দরজি পিতার নাম: বৃধিমান দর্জি বাড়ির নং : n0078 বয়স : 47 লিঙ্গ : পুরুষ	RCQ2241743	ফটো উপলব্ধ	510 নাম : ধীরন সুনদাস পিতার নাম: বাদল বাড়ির নং : n0141 বয়স : 37 লিঙ্গ : পুরুষ	RCQ0946616	ফটো উপলব্ধ	511 নাম : কিরন সুনদাস পিতার নাম: বাদল সুনদাস বাড়ির নং : n0141 বয়স : 40 লিঙ্গ : পুরুষ	KWK2682581	ফটো উপলব্ধ
512 নাম : বাদল দর্জি পিতার নাম: কমলাবাহাদুর দর্জি বাড়ির নং : n0141 বয়স : 63 লিঙ্গ : পুরুষ	WB/02/014/177299	ফটো উপলব্ধ	513 নাম : বিন্দিয়া দর্জি পিতার নাম: সঞ্জিৎ দর্জি বাড়ির নং : n0078 বয়স : 29 লিঙ্গ : মহিলা	RCQ1532571	ফটো উপলব্ধ	514 নাম : বিনু সুন্দাস স্বামীর নাম: কিরণ সুনদাস বাড়ির নং : n0141 বয়স : 35 লিঙ্গ : মহিলা	RCQ0946608	ফটো উপলব্ধ
515 নাম : বিন্দু কুমারী দর্জি স্বামীর নাম: বৃধিমান দর্জি বাড়ির নং : n0078 বয়স : 67 লিঙ্গ : মহিলা	RCQ2241560	ফটো উপলব্ধ	516 নাম : কাজী দর্জি পিতার নাম: চেসে দর্জি বাড়ির নং : n0077 বয়স : 52 লিঙ্গ : পুরুষ	WB/02/014/177702	ফটো উপলব্ধ	517 নাম : কানছি দর্জি স্বামীর নাম: কানছা দর্জি বাড়ির নং : n0164 বয়স : 72 লিঙ্গ : মহিলা	RCQ2145852	ফটো উপলব্ধ
518 নাম : কাঞ্চা দর্জি পিতার নাম: চেসে দর্জি বাড়ির নং : n0092 বয়স : 40 লিঙ্গ : পুরুষ	KWK2433472	ফটো উপলব্ধ	519 নাম : সন্তোষ দর্জি পিতার নাম: চেসে দর্জি বাড়ির নং : n0092 বয়স : 44 লিঙ্গ : পুরুষ	KWK2433480	ফটো উপলব্ধ	520 নাম : বিকাশ দর্জি পিতার নাম: কুমার দর্জি বাড়ির নং : n0150 বয়স : 32 লিঙ্গ : পুরুষ	RCQ1532753	ফটো উপলব্ধ
521 নাম : বিন্দা দর্জি স্বামীর নাম: কুমার দর্জি বাড়ির নং : n0150 বয়স : 62 লিঙ্গ : মহিলা	RCQ1947340	ফটো উপলব্ধ	522 নাম : পুরনাকলা দর্জি স্বামীর নাম: কাজী দর্জি বাড়ির নং : n0077 বয়স : 44 লিঙ্গ : মহিলা	KWK2319200	ফটো উপলব্ধ	523 নাম : মুকুন্দ দর্জি পিতার নাম: কুমার দর্জি বাড়ির নং : n0150 বয়স : 44 লিঙ্গ : পুরুষ	KWK2319192	ফটো উপলব্ধ
524 নাম : সিমন দর্জি পিতার নাম: কালু দর্জি বাড়ির নং : n0082 বয়স : 31 লিঙ্গ : পুরুষ	RCQ1422211	ফটো উপলব্ধ	525 নাম : অনুপা দর্জি স্বামীর নাম: মনজিৎ দর্জি বাড়ির নং : n0078 বয়স : 41 লিঙ্গ : মহিলা	RCQ0946657	ফটো উপলব্ধ	526 নাম : অনিতা রানাপাহেলী স্বামীর নাম: রঞ্জিত দর্জি বাড়ির নং : এন0078 বয়স : 44 লিঙ্গ : মহিলা	KWK2087831	ফটো উপলব্ধ
527 নাম : অনুরাগ দর্জি পিতার নাম: সন্তোষ দর্জি বাড়ির নং : n092 বয়স : 24 লিঙ্গ : পুরুষ	RCQ1895515	ফটো উপলব্ধ	528 নাম : সৌতম দামজান পিতার নাম: জেঠা দামজান বাড়ির নং : n0084 বয়স : 69 লিঙ্গ : পুরুষ	WB/02/014/177116	ফটো উপলব্ধ	529 নাম : সৃজিৎ দোমজান পিতার নাম: গৌতম তামাং বাড়ির নং : n0084 বয়স : 28 লিঙ্গ : পুরুষ	RCQ1422245	ফটো উপলব্ধ
530 নাম : তিলক পাখরিন পিতার নাম: বাহাদুর পাখরিন বাড়ির নং : n0098 বয়স : 45 লিঙ্গ : পুরুষ	KWK2087880	ফটো উপলব্ধ	531 নাম : বাহাদুর পাখরিন পিতার নাম: কাইলা পাখরিন বাড়ির নং : n0098 বয়স : 67 লিঙ্গ : পুরুষ	WB/02/014/177362	ফটো উপলব্ধ	532 নাম : গুশিলা পাখরিন স্বামীর নাম: বুধে পাখরিন বাড়ির নং : n0066 বয়স : 47 লিঙ্গ : মহিলা	KWK2433514	ফটো উপলব্ধ
533 নাম : বিমান পাখরিন পিতার নাম: ভালু পাখরিন বাড়ির নং : n0199 বয়স : 26 লিঙ্গ : পুরুষ	RCQ1685239	ফটো উপলব্ধ	534 নাম : আকাশ পাখরিন পিতার নাম: লীলা পাখরিন বাড়ির নং : n0191 বয়স : 26 লিঙ্গ : পুরুষ	RCQ1685155	ফটো উপলব্ধ	535 নাম : মঞ্জনা তামাং পিতার নাম: তেপসে তামাং বাড়ির নং : এন0098 বয়স : 48 লিঙ্গ : মহিলা	KWK2447613	ফটো উপলব্ধ



536 নাম : বিপেন পাখরিন পিতার নাম: লছুমান পাখরিন বাড়ির নং : n0098 বয়স : 38 লিঙ্গ : পুরুষ	KWK2682524 ফটো উপলব্ধ	537 নাম : তারামায়া পাখরিন স্বামীর নাম: লীলা পাখরিন বাড়ির নং : n0099 বয়স : 53 লিঙ্গ : মহিলা	WB/02/014/177354 ফটো উপলব্ধ	538 নাম : মইচাং পাখরিন স্বামীর নাম: বাহাদুর পাখরিন বাড়ির নং : n0098 বয়স : 65 লিঙ্গ : মহিলা	WB/02/014/177271 ফটো উপলব্ধ
539 নাম : সাংতারাজ পাখরিন পিতার নাম: লীলা পাখরিন বাড়ির নং : n0099 বয়স : 32 লিঙ্গ : পুরুষ	RCQ1128222 ফটো উপলব্ধ	540 নাম : লীলা পাখরিন পিতার নাম: জেঠা পাখরিন বাড়ির নং : n0099 বয়স : 55 লিঙ্গ : পুরুষ	WB/02/014/177263 ফটো উপলব্ধ	541 নাম : লক্ষী পাখরিন পিতার নাম: লীলা পাখরিন বাড়ির নং : n0099 বয়স : 28 লিঙ্গ : মহিলা	RCQ1532696 ফটো উপলব্ধ
542 নাম : লছুমান পাখরিন পিতার নাম: কাইল পাখরিন বাড়ির নং : n0098 বয়স : 58 লিঙ্গ : পুরুষ	KWK2089464 ফটো উপলব্ধ	543 নাম : রাজেশ পাখরিন মায়ের নাম: একলি পাখরিন বাড়ির নং : n0098 বয়স : 43 লিঙ্গ : পুরুষ	KWK2087898 ফটো উপলব্ধ	544 নাম : সন্ধ্যা পাখরিন পিতার নাম: লছুমান পাখরিন বাড়ির নং : n0098 বয়স : 34 লিঙ্গ : মহিলা	RCQ1052174 ফটো উপলব্ধ
545 নাম : রোজ পাখরিন পিতার নাম: মৃত বডে পাখরিন বাড়ির নং : এন0066 বয়স : 21 লিঙ্গ : মহিলা	RCQ2129120 ফটো উপলব্ধ	546 নাম : দীপেন পাখরিন পিতার নাম: লছুমান পাখরিন বাড়ির নং : n0033 বয়স : 31 লিঙ্গ : পুরুষ	RCQ1207018 ফটো উপলব্ধ	547 নাম : মৈলী পাখরিন স্বামীর নাম: লছুমান পাখরিন বাড়ির নং : n0143 বয়স : 60 লিঙ্গ : মহিলা	KWK2089472 ফটো উপলব্ধ
548 নাম : উত্তম বোমজান মায়ের নাম: সীতা বোমজান বাড়ির নং : n0087 বয়স : 38 লিঙ্গ : পুরুষ	RCQ1051846 ফটো উপলব্ধ	549 নাম : পেমা বোমজান পিতার নাম: লেটে বোমজান বাড়ির নং : n0170 বয়স : 34 লিঙ্গ : পুরুষ	RCQ1052190 ফটো উপলব্ধ	550 নাম : কান্ধী বোমজান পিতার নাম: লেটে বোমজান বাড়ির নং : n0170 বয়স : 28 লিঙ্গ : মহিলা	RCQ1532688 ফটো উপলব্ধ
551 নাম : লাটে বোমজান পিতার নাম: জেঠা বোমজান বাড়ির নং : n0170 বয়স : 56 লিঙ্গ : পুরুষ	KWK2991115 ফটো উপলব্ধ	552 নাম : প্রেম বোমজান পিতার নাম: লেটে বোমজান বাড়ির নং : এন0170 বয়স : 21 লিঙ্গ : পুরুষ	RCQ2175537 ফটো উপলব্ধ	553 নাম : সুমন বোমজান পিতার নাম: কাপ্পা বোমজান বাড়ির নং : n0087 বয়স : 31 লিঙ্গ : পুরুষ	RCQ1314145 ফটো উপলব্ধ
554 নাম : দীপরাজ মংগর পিতার নাম: সাইলা মংগর বাড়ির নং : n0105 বয়স : 36 লিঙ্গ : পুরুষ	RCQ1128313 ফটো উপলব্ধ	555 নাম : শীলা মঙ্গর স্বামীর নাম: অনিল তামাং বাড়ির নং : n0089 বয়স : 42 লিঙ্গ : মহিলা	KWK2087930 ফটো উপলব্ধ	556 নাম : শান্তে মংগর পিতার নাম: সানুকানছা মংগর বাড়ির নং : n0107 বয়স : 50 লিঙ্গ : পুরুষ	RCQ2214567 ফটো উপলব্ধ
557 নাম : সার্জে মঙ্গর পিতার নাম: জেঠা মঙ্গর বাড়ির নং : n0107 বয়স : 27 লিঙ্গ : পুরুষ	RCQ1620426 ফটো উপলব্ধ	558 নাম : পাঞ্জু মঙ্গর পিতার নাম: জেঠা মঙ্গর বাড়ির নং : n0089 বয়স : 38 লিঙ্গ : পুরুষ	KWK2682540 ফটো উপলব্ধ	559 নাম : জেঠা মংগর পিতার নাম: নিরবাহাদুর মংগর বাড়ির নং : n0089 বয়স : 71 লিঙ্গ : পুরুষ	WB/02/014/177225 ফটো উপলব্ধ
560 নাম : টিকারাম মঙ্গর মায়ের নাম: সারকীনি মঙ্গর বাড়ির নং : n0086 বয়স : 37 লিঙ্গ : পুরুষ	RCQ1051861 ফটো উপলব্ধ	561 নাম : আইতা সিং মঙ্গর পিতার নাম: প্রদীপ মঙ্গর বাড়ির নং : n0086 বয়স : 39 লিঙ্গ : পুরুষ	KWK2764793 ফটো উপলব্ধ	562 নাম : সাইলা মংগর পিতার নাম: অন্তরে মংগর বাড়ির নং : n0105 বয়স : 67 লিঙ্গ : পুরুষ	WB/02/014/177560 ফটো উপলব্ধ
563 নাম : ববিতা থাপা স্বামীর নাম: শান্তে থাপা বাড়ির নং : n0105 বয়স : 49 লিঙ্গ : মহিলা	KWK2433530 ফটো উপলব্ধ	564 নাম : সার্কীনি মংগর স্বামীর নাম: প্রদীপ মংগর বাড়ির নং : n0086 বয়স : 59 লিঙ্গ : মহিলা	WB/02/014/177334 ফটো উপলব্ধ	565 নাম : সুসীতা মঙ্গর পিতার নাম: হেম কুমার মঙ্গর বাড়ির নং : n0183 বয়স : 30 লিঙ্গ : মহিলা	RCQ1620475 ফটো উপলব্ধ



566 নাম : সুনীতা উরাও পিতার নাম: নন্দলাল উরাও বাড়ির নং : n0121 বয়স : 42 লিঙ্গ : মহিলা	KWK2433373 ফটো উপলব্ধ	567 নাম : দীপক মঙ্গর পিতার নাম: সাইলা মঙ্গর বাড়ির নং : n0121 বয়স : 59 লিঙ্গ : পুরুষ	WB/02/014/177657 ফটো উপলব্ধ	568 নাম : এসমিতা মঙ্গর পিতার নাম: হেমকুমার মঙ্গর বাড়ির নং : n0167 বয়স : 31 লিঙ্গ : মহিলা	RCQ1445535 ফটো উপলব্ধ
569 নাম : রেনুকা মঙ্গর স্বামীর নাম: হেম কুমার মঙ্গর বাড়ির নং : n0167 বয়স : 53 লিঙ্গ : মহিলা	KWK2087963 ফটো উপলব্ধ	570 নাম : মনোজ মঙ্গর পিতার নাম: দিপক মঙ্গর বাড়ির নং : n0121 বয়স : 32 লিঙ্গ : পুরুষ	RCQ1445451 ফটো উপলব্ধ	571 নাম : সূশীলা উরাও পিতার নাম: নন্দ লাল উরাও বাড়ির নং : n0121 বয়স : 46 লিঙ্গ : মহিলা	KWK2682383 ফটো উপলব্ধ
572 নাম : পঙ্কজ মঙ্গর পিতার নাম: হেম কুমার মঙ্গর বাড়ির নং : n085 বয়স : 24 লিঙ্গ : পুরুষ	RCQ1895614 ফটো উপলব্ধ	573 নাম : সুরজ লামা পিতার নাম: মাইলা মোক্তান বাড়ির নং : n0134 বয়স : 47 লিঙ্গ : পুরুষ	KWK2087989 ফটো উপলব্ধ	574 নাম : মাইলা মোক্তান পিতার নাম: মনবাহাদুর মোক্তান বাড়ির নং : n0134 বয়স : 73 লিঙ্গ : পুরুষ	WB/02/014/177063 ফটো উপলব্ধ
575 নাম : পিথকি তামাং পিতার নাম: মঙ্গল সিং তামাং বাড়ির নং : n0068 বয়স : 39 লিঙ্গ : মহিলা	KWK2433431 ফটো উপলব্ধ	576 নাম : উকেশ মোক্তান পিতার নাম: মঙ্গলসিং মোক্তান বাড়ির নং : n0068 বয়স : 38 লিঙ্গ : পুরুষ	RCQ1051838 ফটো উপলব্ধ	577 নাম : মঙ্গলসিং মোক্তান পিতার নাম: কানছা মোক্তান বাড়ির নং : n0068 বয়স : 69 লিঙ্গ : পুরুষ	WB/02/014/177241 ফটো উপলব্ধ
578 নাম : নিলু তামাং পিতার নাম: বাদল তামাং বাড়ির নং : n0080 বয়স : 35 লিঙ্গ : মহিলা	RCQ1314137 ফটো উপলব্ধ	579 নাম : রমেশ তামাং পিতার নাম: বাদল তামাং বাড়ির নং : n0080 বয়স : 45 লিঙ্গ : পুরুষ	KWK2682466 ফটো উপলব্ধ	580 নাম : সারদা খাঁথাল পিতার নাম: সুরজ খাঁথাল বাড়ির নং : n0080 বয়স : 28 লিঙ্গ : মহিলা	RCQ1532662 ফটো উপলব্ধ
581 নাম : মিনু তামাং স্বামীর নাম: সুরাজ লামা বাড়ির নং : n0134 বয়স : 48 লিঙ্গ : মহিলা	KWK2089480 ফটো উপলব্ধ	582 নাম : রোজেন লামা পিতার নাম: সুরজ লামা বাড়ির নং : এন0134 বয়স : 21 লিঙ্গ : পুরুষ	RCQ2109361 ফটো উপলব্ধ	583 নাম : অনিতা খাতাল স্বামীর নাম: সুরজ খাতাল বাড়ির নং : n0080 বয়স : 52 লিঙ্গ : মহিলা	WB/02/014/186160 ফটো উপলব্ধ
584 নাম : অনুপা মোক্তান স্বামীর নাম: বাদল তামাং বাড়ির নং : n0080 বয়স : 67 লিঙ্গ : মহিলা	WB/02/014/177699 ফটো উপলব্ধ	585 নাম : অর্পণা রাই পিতার নাম: ধনলাল রাই বাড়ির নং : এন0101 বয়স : 21 লিঙ্গ : মহিলা	RCQ2122596 ফটো উপলব্ধ	586 নাম : বিশাল রাই পিতার নাম: মিনি রাই বাড়ির নং : n0147 বয়স : 34 লিঙ্গ : পুরুষ	RCQ0946566 ফটো উপলব্ধ
587 নাম : ফুলমায়া রাই পিতার নাম: ধনলাল রাই বাড়ির নং : n0101 বয়স : 51 লিঙ্গ : মহিলা	WB/02/014/177520 ফটো উপলব্ধ	588 নাম : ধনলাল রাই পিতার নাম: নেরপালি রাই বাড়ির নং : n0101 বয়স : 53 লিঙ্গ : পুরুষ	WB/02/014/177447 ফটো উপলব্ধ	589 নাম : অজয় রাই পিতার নাম: ধনলাল রাই বাড়ির নং : n0101 বয়স : 25 লিঙ্গ : পুরুষ	RCQ1895598 ফটো উপলব্ধ
590 নাম : পমফা রাই স্বামীর নাম: মিনি রাই বাড়ির নং : n0147 বয়স : 58 লিঙ্গ : মহিলা	RCQ1941160 ফটো উপলব্ধ	591 নাম : কালা খাপা পিতার নাম: প্রদীপ খাপা বাড়ির নং : n0072 বয়স : 33 লিঙ্গ : মহিলা	RCQ1445592 ফটো উপলব্ধ	592 নাম : নিশা রাই পিতার নাম: ইন্দ্রকুমার রাই বাড়ির নং : n0074 বয়স : 42 লিঙ্গ : মহিলা	KWK2089498 ফটো উপলব্ধ
593 নাম : উমীলা রাই স্বামীর নাম: কৃষ্ণবাহাদুর রাই বাড়ির নং : n0081 বয়স : 56 লিঙ্গ : মহিলা	KWK2087997 ফটো উপলব্ধ	594 নাম : রমেশ রাই পিতার নাম: হেমকুমার রাই বাড়ির নং : n0076 বয়স : 52 লিঙ্গ : পুরুষ	WB/02/014/177602 ফটো উপলব্ধ	595 নাম : অমেষ রাই পিতার নাম: রমেশ রাই বাড়ির নং : n0076 বয়স : 38 লিঙ্গ : পুরুষ	RCQ1128297 ফটো উপলব্ধ



596	WB/02/014/177198	নাম : ইন্দ্রকুমার রাই পিতার নাম: মনবাহাদুর রাই বাড়ির নং : n0074 বয়স : 67 লিঙ্গ : পুরুষ	ফটো উপলব্ধ	597	WB/02/014/177239	নাম : কাঞ্জি তিন নং রাই স্বামীর নাম: প্রদীপ রাই বাড়ির নং : n0072 বয়স : 57 লিঙ্গ : মহিলা	ফটো উপলব্ধ	598	RCQ1422237	নাম : বিজয় রাই পিতার নাম: ধনলাল রাই বাড়ির নং : n0101 বয়স : 31 লিঙ্গ : পুরুষ	ফটো উপলব্ধ
599	RCQ1532720	নাম : বিধ্যা রাই পিতার নাম: মিনি রাই বাড়ির নং : n0147 বয়স : 28 লিঙ্গ : মহিলা	ফটো উপলব্ধ	600	RCQ1052430	নাম : দীপেশ রাই পিতার নাম: জীবন রাই বাড়ির নং : n0174 বয়স : 35 লিঙ্গ : পুরুষ	ফটো উপলব্ধ	601	RCQ0946707	নাম : গণেশ রাই পিতার নাম: ইন্দ্রকুমার রাই বাড়ির নং : n0074 বয়স : 36 লিঙ্গ : পুরুষ	ফটো উপলব্ধ
602	WB/02/014/177301	নাম : বিবি রাই স্বামীর নাম: ইন্দ্রকুমার রাই বাড়ির নং : n0074 বয়স : 56 লিঙ্গ : মহিলা	ফটো উপলব্ধ	603	RCQ2109221	নাম : বিবেক তামাং পিতার নাম: কাংচা তামাং বাড়ির নং : এন0073 বয়স : 25 লিঙ্গ : পুরুষ	ফটো উপলব্ধ	604	KWK2089514	নাম : টিকা লামা স্বামীর নাম: কাঞ্জা লামা বাড়ির নং : n0073 বয়স : 45 লিঙ্গ : মহিলা	ফটো উপলব্ধ
605	WB/02/014/177254	নাম : কানছা লামা লাওরে পিতার নাম: লাওয়ে লামা লাওরে বাড়ির নং : n0073 বয়স : 53 লিঙ্গ : পুরুষ	ফটো উপলব্ধ	606	RCQ1532639	নাম : লক্ষী তামাং পিতার নাম: কাম্বা তামাং বাড়ির নং : n0073 বয়স : 28 লিঙ্গ : মহিলা	ফটো উপলব্ধ	607	RCQ2108694	নাম : সঞ্জয় তামাং পিতার নাম: সঞ্জয় তামাং বাড়ির নং : এন0149 বয়স : 22 লিঙ্গ : পুরুষ	ফটো উপলব্ধ
608	RCQ0946541	নাম : মিঠু পাখরিন স্বামীর নাম: প্রিতম গোল্ডে বাড়ির নং : n0090 বয়স : 37 লিঙ্গ : মহিলা	ফটো উপলব্ধ	609	KWK2088037	নাম : সঞ্জয় লামা মায়ের নাম: কামসিং লামা বাড়ির নং : n0149 বয়স : 49 লিঙ্গ : পুরুষ	ফটো উপলব্ধ	610	KWK2089522	নাম : নিলু লামা পিতার নাম: কামসিং গান বাড়ির নং : n0149 বয়স : 43 লিঙ্গ : মহিলা	ফটো উপলব্ধ
611	RCQ1895549	নাম : স্বস্তিকা তামাং পিতার নাম: সঞ্জয় তামাং বাড়ির নং : N0149 বয়স : 24 লিঙ্গ : মহিলা	ফটো উপলব্ধ	612	RCQ1207034	নাম : সালু লামা পিতার নাম: সঞ্জিব লামা বাড়ির নং : n0146 বয়স : 32 লিঙ্গ : মহিলা	ফটো উপলব্ধ	613	KWK2682573	নাম : শান্তি লামা পিতার নাম: হরক বাহাদুর লামা বাড়ির নং : n0090 বয়স : 40 লিঙ্গ : মহিলা	ফটো উপলব্ধ
614	RCQ1422203	নাম : সঞ্জু লামা পিতার নাম: সঞ্জীব লামা বাড়ির নং : n0146 বয়স : 30 লিঙ্গ : মহিলা	ফটো উপলব্ধ	615	WB/02/014/177392	নাম : সপ্না লামা স্বামীর নাম: সঞ্জিব লামা বাড়ির নং : n0146 বয়স : 53 লিঙ্গ : মহিলা	ফটো উপলব্ধ	616	RCQ1895481	নাম : দিপশিকা তামাং পিতার নাম: সঞ্জয় তামাং বাড়ির নং : n0149 বয়স : 26 লিঙ্গ : মহিলা	ফটো উপলব্ধ
617	RCQ1620491	নাম : প্রমিত লামা পিতার নাম: মনোজ লামা বাড়ির নং : n0185 বয়স : 27 লিঙ্গ : পুরুষ	ফটো উপলব্ধ	618	RCQ1685213	নাম : পূর্ণিমা লামা পিতার নাম: সঞ্জিব লামা বাড়ির নং : n0197 বয়স : 26 লিঙ্গ : মহিলা	ফটো উপলব্ধ	619	RCQ1207059	নাম : চিত্রা লামা (তামাং) পিতার নাম: দাওয়া তামাং বাড়ির নং : n0071 বয়স : 32 লিঙ্গ : মহিলা	ফটো উপলব্ধ
Q 620	KWK2682441	নাম : ক্রমেন তামাং পিতার নাম: কমল তামাং বাড়ির নং : বয়স : 40 লিঙ্গ : পুরুষ	ফটো উপলব্ধ	621	KWK2682433	নাম : উমেশ তামাং পিতার নাম: কমল তামাং বাড়ির নং : n0106 বয়স : 40 লিঙ্গ : পুরুষ	ফটো উপলব্ধ	622	RCQ1314095	নাম : কমল দেব সুনরী পিতার নাম: রামজী প্রসাদ সুনরী বাড়ির নং : n0135 বয়স : 30 লিঙ্গ : পুরুষ	ফটো উপলব্ধ
623	RCQ1052216	নাম : সীতা সুনরী পিতার নাম: রামজী প্রসাদ সুনরী বাড়ির নং : n0135 বয়স : 34 লিঙ্গ : মহিলা	ফটো উপলব্ধ	624	KWK2868016	নাম : উমা সুনরী পিতার নাম: রামজী প্রসাদ সুনরী বাড়ির নং : n0135 বয়স : 37 লিঙ্গ : মহিলা	ফটো উপলব্ধ	625	WB/02/014/177627	নাম : মীনা সুনরী স্বামীর নাম: রামজী প্রসাদ সুনরী বাড়ির নং : n0135 বয়স : 60 লিঙ্গ : মহিলা	ফটো উপলব্ধ



626 নাম : রামজী প্রসাদ সুনরী পিতার নাম: ঘনশ্যামপ্রসাদ সুনরী বাড়ির নং : n0135 বয়স : 74 লিঙ্গ : পুরুষ	WB/02/014/177626 ফটো উপলব্ধ	627 নাম : সুজাতা থিং পিতার নাম: সুভাষ থিং বাড়ির নং : n0102 বয়স : 33 লিঙ্গ : মহিলা	RCQ1128305 ফটো উপলব্ধ	628 নাম : কাঞ্জি বমজান পিতার নাম: পূর্ন বাহাদুর বমজান বাড়ির নং : n0104 বয়স : 41 লিঙ্গ : মহিলা	KWK2682532 ফটো উপলব্ধ
629 নাম : কানছি সেংবো স্বামীর নাম: পূর্নবাহাদুর সেংবো বাড়ির নং : n0104 বয়স : 61 লিঙ্গ : মহিলা	WB/02/014/177308 ফটো উপলব্ধ	630 নাম : সুজিত থিং পিতার নাম: সুবাস থিং বাড়ির নং : হাউস নং:408 বয়স : 32 লিঙ্গ : পুরুষ	RCQ1207042 ফটো উপলব্ধ	631 নাম : কাঞ্চী সেংবো পিতার নাম: সুবাস থিং বাড়ির নং : n0102 বয়স : 60 লিঙ্গ : মহিলা	RCQ1947332 ফটো উপলব্ধ
632 নাম : সুভদ্রা থিংগ থাপা স্বামীর নাম: আদম থাপা বাড়ির নং : n0102 বয়স : 35 লিঙ্গ : মহিলা	RCQ1445436 ফটো উপলব্ধ	633 নাম : ঈস্টা পথরিন পিতার নাম: তিলক পথরিন বাড়ির নং : এন0098 বয়স : 19 লিঙ্গ : মহিলা	RCQ2262129 ফটো উপলব্ধ	634 নাম : সিবংতী ওরাওঁ পিতার নাম: শঙ্কর ওরাওঁ বাড়ির নং : এন0122 বয়স : 20 লিঙ্গ : মহিলা	RCQ2279370 ফটো উপলব্ধ



635	2	KWK2087344
নাম : আনন্দ লেপচা পিতার নাম: মিকমার লেপচা বাড়ির নং : না বয়স : 52 লিঙ্গ : পুরুষ		ফটো উপলব্ধ



636	2	RCQ2309961
নাম : মীরা দরজি পিতার নাম: ঠাঠল কর্নবাহাদুর বাড়ির নং : তুলসিপাড়া খাস বস্তি বয়স : 54 লিঙ্গ : মহিলা		ফটো উপলব্ধ

637	1	RCQ1532498
নাম : প্রমিত ওরাওঁ পিতার নাম: গনেশ ওরাওঁ বাড়ির নং : এন/এ বয়স : 22 লিঙ্গ : পুরুষ		ফটো উপলব্ধ

638	2	RCQ2310027
নাম : পাসঙ্গ তামাং পিতার নাম: অর্জুন তামাং বাড়ির নং : বয়স : 18 লিঙ্গ : পুরুষ		ফটো উপলব্ধ

639	2	RCQ2310084
নাম : রীতিকা তামাং পিতার নাম: শাংতাবীর তামাং বাড়ির নং : তুলসিপাড়া বয়স : 18 লিঙ্গ : মহিলা		ফটো উপলব্ধ

নির্বাচক সংখ্যার সারসংক্ষেপ :

A) নির্বাচকের সংখ্যা :

	নির্বাচক তালিকার প্রকৃতি	নির্বাচক তালিকার পরিচিতি :	নির্বাচকের সংখ্যা :				
			পুরুষ	মহিলা	তৃতীয় লিঙ্গ	মোট	
I	মূল তালিকা	মূল তালিকা	বিশেষ নিবিড় সংশোধন ২০২৬ এর চূড়ান্ত ভোটার তালিকার সহিত 06-04-2026 তারিখ অবধি সংশোধিত নির্বাচক তালিকা	281	353	0	634
II	1- সংযোজন তালিকা	সংযোজনী 1	বিশেষ সংক্ষিপ্ত সংশোধন 2026	1	0	0	1
		সংযোজনী 2	ধারাবাহিক সংশোধন 2026	2	2	0	4
		মোট		3	2	0	5
III	2- বিয়োজন তালিকা	সংযোজনী 1	বিশেষ সংক্ষিপ্ত সংশোধন 2026	2	0	0	2
		সংযোজনী 2	ধারাবাহিক সংশোধন 2026	1	1	0	2
		মোট		3	1	0	4
IV	'লিঙ্গ ক্ষেত্রের' পরিবর্তনের কারণে পার্থক্য			0	0	0	0
V	বিচারপ্রক্রিয়ার অধীনস্থ			0	0	0	0
VI	বিচার বিভাগীয় আধিকারিক কর্তৃক বিচারপূর্বক নিষ্পত্তির পর বিয়োজিত			4	2	0	6
নির্বাচকের মোট সংখ্যা (I+II-III+IV-V-VI)				277	352	0	629

B) ক্রটি সংশোধনের সংখ্যা :

নির্বাচক তালিকার প্রকৃতি	নির্বাচক তালিকার পরিচিতি :	ক্রটি সংশোধনের সংখ্যা :
সংযোজনী 1	বিশেষ সংক্ষিপ্ত সংশোধন 2026	2
সংযোজনী 2	ধারাবাহিক সংশোধন 2026	0
	মোট	2

নির্বাচক নিবন্ধন আধিকারিকের স্বাক্ষর

E-মৃত, S-স্থানান্তরিত, R-একাধিকবার অন্তর্ভুক্ত, M-নিখোঁজ, Q-যোগ্য নহে