

নির্বাচক তালিকা 2026 S25 পশ্চিমবঙ্গ



বিধানসভা নির্বাচনক্ষেত্রের নং, নাম ও সংরক্ষণের স্থিতি : 143 - ডায়মণ্ডহারবার (সাধারণ)		অংশ নং : 60																			
বিধানসভা নির্বাচনক্ষেত্রটি যে লোকসভা নির্বাচনক্ষেত্রের / ক্ষেত্রসমূহের অন্তর্ভুক্ত তার নং, নাম ও সংরক্ষণ স্থিতি : 21 - ডায়মণ্ডহারবার (সাধারণ)																					
1. সংশোধনের পূর্ণ বিবরণ																					
সংশোধনের বৎসর :	2026	নির্বাচক তালিকার পরিচিতি : বিশেষ নিবিড় সংশোধন ২০২৬ এর চূড়ান্ত ভোটার তালিকার সহিত 09-04-2026 তারিখ অবধি সংশোধিত নির্বাচক তালিকা																			
ভিত্তি তারিখ :	01-01-2026																				
সংশোধনের প্রকৃতি :	ধারাবাহিক সংশোধন 2026																				
প্রকাশনার তারিখ :	09-04-2026																				
2. অংশ ও নির্বাচনী এলাকার পূর্ণ বিবরণ :																					
অংশের ভাগ নং ও নাম :																					
1-বামুনতলা		<table border="1" style="width: 100%; border-collapse: collapse;"> <tr> <td>প্রধান শহর/গ্রাম</td> <td>: চাঁদা বামুনতলা</td> </tr> <tr> <td>ওয়ার্ড</td> <td>:</td> </tr> <tr> <td>থানা</td> <td>: রামনগর</td> </tr> <tr> <td>গ্রাম পঞ্চায়েত</td> <td>: খোর্দ</td> </tr> <tr> <td>ব্লক</td> <td>: ডায়মন্ড হারবার-2</td> </tr> <tr> <td>মহকুমা</td> <td>: ডায়মন্ড হারবার</td> </tr> <tr> <td>জেলা</td> <td>: দক্ষিণ 24 পরগণা</td> </tr> <tr> <td>পিন</td> <td>: 743504</td> </tr> </table>				প্রধান শহর/গ্রাম	: চাঁদা বামুনতলা	ওয়ার্ড	:	থানা	: রামনগর	গ্রাম পঞ্চায়েত	: খোর্দ	ব্লক	: ডায়মন্ড হারবার-2	মহকুমা	: ডায়মন্ড হারবার	জেলা	: দক্ষিণ 24 পরগণা	পিন	: 743504
প্রধান শহর/গ্রাম	: চাঁদা বামুনতলা																				
ওয়ার্ড	:																				
থানা	: রামনগর																				
গ্রাম পঞ্চায়েত	: খোর্দ																				
ব্লক	: ডায়মন্ড হারবার-2																				
মহকুমা	: ডায়মন্ড হারবার																				
জেলা	: দক্ষিণ 24 পরগণা																				
পিন	: 743504																				
3. ভোট গ্রহন কেন্দ্রের পূর্ণ বিবরণ :																					
ভোট গ্রহন কেন্দ্রের নং, নাম :		ভোট গ্রহন কেন্দ্রের শ্রেণী :		গ্রামীণ																	
60 - বামুনতলা এস.এস.কে.		এই অংশে সহায়ক ভোটগ্রহন কেন্দ্রের সংখ্যা :		0																	
ভোট গ্রহন কেন্দ্রের ঠিকানা :																					
বামুনতলা এস.এস.কে., বামুনতলা																					
4. নির্বাচকের সংখ্যা :																					
প্রথম ক্রমিক নং	শেষ ক্রমিক নং	মোট সংখ্যা																			
		পুরুষ	মহিলা	তৃতীয় লিঙ্গ	মোট																
1	815	410	388	0	798																

নির্বাচক নিবন্ধন আধিকারিকের স্বাক্ষর

Nazri Naksha

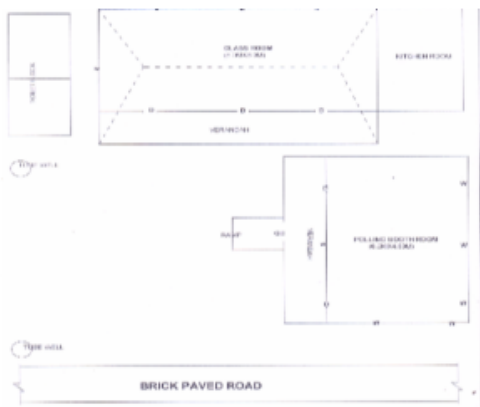

Google Map View



Polling Station Building Front View



Polling Station Front View



Cad View

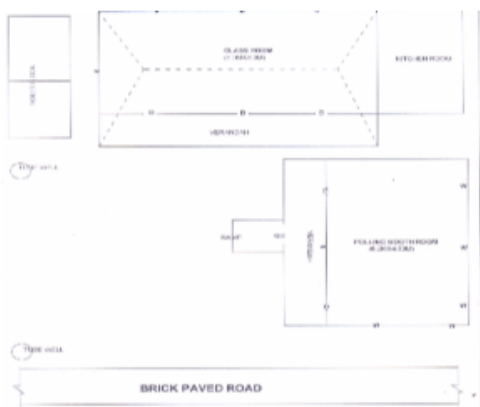

Key MAP View

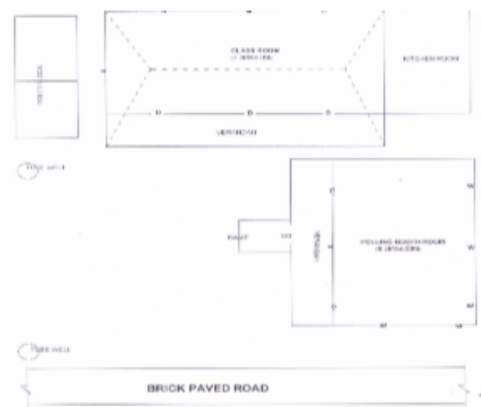



1 নাম : মমতাজ বিবি স্বামীর নাম: জাকির খাঁ বাড়ির নং : n0123 বয়স : 55 লিঙ্গ : মহিলা	WB/17/119/255419	2 নাম : সাবিনা বিবি স্বামীর নাম: আবুল হোসেন খাঁ বাড়ির নং : n0123 বয়স : 32 লিঙ্গ : মহিলা	NSE1267178	3 নাম : আবুল হোসেন খাঁ পিতার নাম: সামাদ খাঁ বাড়ির নং : n0123 বয়স : 41 লিঙ্গ : পুরুষ	NSE1267160
4 নাম : জাহাঙ্গীর খাঁ পিতার নাম: সামাদ খাঁ বাড়ির নং : n0123 বয়স : 52 লিঙ্গ : পুরুষ	WB/17/119/255309	5 নাম : আকতার হোসেন খাঁ পিতার নাম: জুলফিকার খাঁ বাড়ির নং : 123 বয়স : 30 লিঙ্গ : পুরুষ	NSE1505346	6 নাম : জুলফিকার খাঁ পিতার নাম: সামাদ খাঁ বাড়ির নং : n0123 বয়স : 57 লিঙ্গ : পুরুষ	WB/17/119/255656
7 নাম : জাকির খাঁ পিতার নাম: সামাদ খাঁ বাড়ির নং : n0123 বয়স : 59 লিঙ্গ : পুরুষ	WB/17/119/255421	8 নাম : চেনবানু খাঁ স্বামীর নাম: সামাদ খাঁ বাড়ির নং : n0123 বয়স : 77 লিঙ্গ : মহিলা	WB/17/119/255712	9 নাম : মানসুরা খাতুন স্বামীর নাম: মহঃ তৌফিক ইসলাম খাঁ বাড়ির নং : n0123 বয়স : 85 লিঙ্গ : মহিলা	NSE1773076
10 নাম : আরিফা বিবি স্বামীর নাম: মুসিবুর খাঁ বাড়ির নং : এন0123 বয়স : 23 লিঙ্গ : মহিলা	NSE2299030	11 নাম : মুসিবুর খাঁ পিতার নাম: জাকির খাঁ বাড়ির নং : এন0123 বয়স : 24 লিঙ্গ : পুরুষ	NSE2298883	12 নাম : মোহাম্মদ ইনজামুল খাঁ পিতার নাম: আবুল হোসেন খাঁ বাড়ির নং : এন0123 বয়স : 23 লিঙ্গ : পুরুষ	NSE2280253
13 নাম : সাজিদা বিবি স্বামীর নাম: আকতার হোসেন খাঁ বাড়ির নং : এন0001 বয়স : 26 লিঙ্গ : মহিলা	NSE1998913	14 নাম : সারিউল খাঁ পিতার নাম: আবুল হোসেন খাঁ বাড়ির নং : এন0065 বয়স : 20 লিঙ্গ : পুরুষ	NSE2473239	15 নাম : আরিফা বিবি স্বামীর নাম: সারুফ খাঁ বাড়ির নং : এন0001 বয়স : 26 লিঙ্গ : মহিলা	NSE1998954
16 নাম : সেরিনা বিবি স্বামীর নাম: জিয়াদ সেখ বাড়ির নং : এন0001 বয়স : 56 লিঙ্গ : মহিলা	NSE1990878	17 নাম : আয়নুর হোসেনা খাতুন বিবি স্বামীর নাম: মোশারফুল খাঁ বাড়ির নং : এন0001 বয়স : 23 লিঙ্গ : মহিলা	NSE1991751	18 নাম : মইফুল খাঁ পিতার নাম: আবু কালাম খাঁ বাড়ির নং : n0304 বয়স : 26 লিঙ্গ : পুরুষ	NSE1941475
19 নাম : আতাউল হোসেন খাঁ পিতার নাম: জাহাঙ্গীর খাঁ বাড়ির নং : n0300 বয়স : 26 লিঙ্গ : পুরুষ	NSE1941434	20 নাম : সাহেবালী খাঁ পিতার নাম: মহীউদ্দিন খাঁ বাড়ির নং : n0301 বয়স : 27 লিঙ্গ : পুরুষ	NSE1941442	21 নাম : আসমিনা খাতুন স্বামীর নাম: সাহেবালী খাঁ বাড়ির নং : এন0301 বয়স : 20 লিঙ্গ : মহিলা	NSE2493740
22 নাম : মহম্মদ আমির খাঁ পিতার নাম: রেজ্জাক খাঁ বাড়ির নং : n0295 বয়স : 27 লিঙ্গ : পুরুষ	NSE1904150	23 নাম : রসিনা বিবি স্বামীর নাম: রমিয়ো খাঁ বাড়ির নং : n0143 বয়স : 27 লিঙ্গ : মহিলা	NSE1955236	24 নাম : তুহিনা খাতুন পিতার নাম: মোফিয়েল খাঁ বাড়ির নং : n0146 বয়স : 27 লিঙ্গ : মহিলা	NSE1957679
25 নাম : হালিমা বিবি স্বামীর নাম: মঃ সাদ্দাম হোসেন খাঁ বাড়ির নং : এন0001 বয়স : 27 লিঙ্গ : মহিলা	NSE1984616	26 নাম : সাইমা বিবি স্বামীর নাম: কুতুব উদ্দিন খাঁ বাড়ির নং : এন0001 বয়স : 29 লিঙ্গ : মহিলা	NSE1984640	27 নাম : মোঃ সাহেব সুলতানা স্বামীর নাম: আনসার আলি খাঁ বাড়ির নং : এন0001 বয়স : 26 লিঙ্গ : মহিলা	NSE1984707
28 নাম : রাকেশ খান পিতার নাম: জরিনা বেওয়া বাড়ির নং : এন0141 বয়স : 27 লিঙ্গ : পুরুষ	NSE2000453	29 নাম : আরসিদা খাঁ স্বামীর নাম: আশিক খাঁ বাড়ির নং : এন0139 বয়স : 25 লিঙ্গ : মহিলা	NSE2000446	30 নাম : ইউনুস খাঁ পিতার নাম: আয়ুব খাঁ বাড়ির নং : এন0001 বয়স : 28 লিঙ্গ : পুরুষ	NSE2003002



31 নাম : মমতাজ বিবি স্বামীর নাম: আবু কালাম খাঁ বাড়ির নং : n0151 বয়স : 50 লিঙ্গ : মহিলা ফটো উপলব্ধ	WB/17/119/255248	32 নাম : মহিলা বিবি স্বামীর নাম: মহিউদ্দিন খাঁ বাড়ির নং : n0139 বয়স : 62 লিঙ্গ : মহিলা ফটো উপলব্ধ	NSE2457729	33 নাম : মাফিয়া বিবি স্বামীর নাম: সেলিম খাঁ বাড়ির নং : n0145 বয়স : 49 লিঙ্গ : মহিলা ফটো উপলব্ধ	FLL1297720
34 নাম : আজিজা বিবি স্বামীর নাম: সাকির উদ্দিন খাঁ বাড়ির নং : এন0001 বয়স : 27 লিঙ্গ : মহিলা ফটো উপলব্ধ	NSE1991777	35 নাম : জসিমুদ্দিন খাঁ পিতার নাম: সেলিম খাঁ বাড়ির নং : এন0001 বয়স : 25 লিঙ্গ : পুরুষ ফটো উপলব্ধ	NSE1999028	36 নাম : মোহাম্মদ দিলবর হুসেন খান পিতার নাম: সেলিম খান বাড়ির নং : এন0056 বয়স : 21 লিঙ্গ : পুরুষ ফটো উপলব্ধ	NSE2451425
37 নাম : মহত্তৌফিক ইসলাম খান পিতার নাম: ত্রুপা খান বাড়ির নং : n0161 বয়স : 41 লিঙ্গ : পুরুষ ফটো উপলব্ধ	FLL2774396	38 নাম : গোলাম মহিউদ্দিন খাঁ পিতার নাম: গো মহম্মদ খাঁ বাড়ির নং : n0158 বয়স : 61 লিঙ্গ : পুরুষ ফটো উপলব্ধ	NSE2105146	39 নাম : রুকসনা বিবি স্বামীর নাম: মইদুল ইসলাম খাঁ বাড়ির নং : n0139 বয়স : 37 লিঙ্গ : মহিলা ফটো উপলব্ধ	NSE1386861
40 নাম : মাসুদা বিবি মোল্লা স্বামীর নাম: আশারত মোল্লা বাড়ির নং : n0156 বয়স : 49 লিঙ্গ : মহিলা ফটো উপলব্ধ	NSE1095595	41 নাম : নাসিমা বিবি স্বামীর নাম: মোকারিম খাঁ বাড়ির নং : n0159 বয়স : 28 লিঙ্গ : মহিলা ফটো উপলব্ধ	NSE2130755	42 নাম : মনসুর খাঁ পিতার নাম: মনতাজ খাঁ বাড়ির নং : n0127 বয়স : 51 লিঙ্গ : পুরুষ ফটো উপলব্ধ	WB/17/119/255677
43 নাম : সিরাজুল খাঁ পিতার নাম: গোলাপ খাঁ বাড়ির নং : n0133 বয়স : 55 লিঙ্গ : পুরুষ ফটো উপলব্ধ	WB/17/119/255535	44 নাম : মঞ্জুরা বিবি স্বামীর নাম: জহিরউদ্দিন খাঁ বাড়ির নং : n0141 বয়স : 37 লিঙ্গ : মহিলা ফটো উপলব্ধ	NSE1266626	45 নাম : মহিমা খাতুন পিতার নাম: মহিউদ্দিন মোল্লা বাড়ির নং : এন0147 বয়স : 25 লিঙ্গ : মহিলা ফটো উপলব্ধ	NSE2090983
46 নাম : সকিনা বিবি স্বামীর নাম: ইসলাম খাঁ বাড়ির নং : N0146 বয়স : 31 লিঙ্গ : মহিলা ফটো উপলব্ধ	NSE2131142	47 নাম : মাসুদ মোল্লা পিতার নাম: আশারত মোল্লা বাড়ির নং : n0156 বয়স : 29 লিঙ্গ : পুরুষ ফটো উপলব্ধ	NSE1621135	48 নাম : জামিন খাঁ পিতার নাম: কেনা খাঁ বাড়ির নং : n0139 বয়স : 79 লিঙ্গ : পুরুষ ফটো উপলব্ধ	NSE2105195
49 নাম : আয়ুব খাঁ পিতার নাম: আহম্মদ খাঁ বাড়ির নং : n0151 বয়স : 63 লিঙ্গ : পুরুষ ফটো উপলব্ধ	NSE2105161	50 নাম : নাসির উদ্দিন খাঁ পিতার নাম: রেজাক খাঁ বাড়ির নং : n0127 বয়স : 43 লিঙ্গ : পুরুষ ফটো উপলব্ধ	FLL3413077	51 নাম : আবুকালাম খাঁ পিতার নাম: আহম্মদ খাঁ বাড়ির নং : n0151 বয়স : 55 লিঙ্গ : পুরুষ ফটো উপলব্ধ	NSE2105237
52 নাম : সাইফুল খাঁ পিতার নাম: আব্দুল রসিদ খাঁ বাড়ির নং : n0156 বয়স : 45 লিঙ্গ : পুরুষ ফটো উপলব্ধ	FLL2774131	53 নাম : ইব্রাহিম খাঁ পিতার নাম: আলোম খাঁ বাড়ির নং : এন0125 বয়স : 25 লিঙ্গ : পুরুষ ফটো উপলব্ধ	NSE2278208	54 নাম : সাইল খাঁ পিতার নাম: হাফিজুল খাঁ বাড়ির নং : এন0156 বয়স : 23 লিঙ্গ : পুরুষ ফটো উপলব্ধ	NSE2300010
55 নাম : নুরোন্নেসা খাতুন স্বামীর নাম: সাবুর আলি খাঁ বাড়ির নং : এন0132 বয়স : 27 লিঙ্গ : মহিলা ফটো উপলব্ধ	NSE2300234	56 নাম : সাজিলা বিবি স্বামীর নাম: আসরাফ জামাদার বাড়ির নং : এন0128 বয়স : 23 লিঙ্গ : মহিলা ফটো উপলব্ধ	NSE2371508	57 নাম : মুনাফ খাঁ পিতার নাম: বসিরুদ্দিন খাঁ বাড়ির নং : এন0141 বয়স : 22 লিঙ্গ : পুরুষ ফটো উপলব্ধ	NSE2371383
58 নাম : জাহির খাঁ পিতার নাম: গোলাম আব্দুল কালাম বাড়ির নং : এন0128 বয়স : 21 লিঙ্গ : পুরুষ ফটো উপলব্ধ	NSE2445260	59 নাম : সামিম খাঁ পিতার নাম: জুলফিকার খাঁ বাড়ির নং : এন0032 বয়স : 21 লিঙ্গ : পুরুষ ফটো উপলব্ধ	NSE2437127	60 নাম : সৌরিকা খাতুন স্বামীর নাম: মোহাম্মদ রকিবুল খান বাড়ির নং : এন0065 বয়স : 21 লিঙ্গ : মহিলা ফটো উপলব্ধ	NSE2437317

61 নাম : মোহাম্মদ রকিবুল খান পিতার নাম: গিয়াসুদ্দিন খান বাড়ির নং : এন0056 বয়স : 21 লিঙ্গ : পুরুষ	NSE2437341 ফটো উপলব্ধ	62 নাম : আবদুল আতিক খান পিতার নাম: ফিরোজ খান বাড়ির নং : এন0045 বয়স : 21 লিঙ্গ : পুরুষ	NSE2437374 ফটো উপলব্ধ	63 নাম : রুবিনা খাতুন স্বামীর নাম: আজিজুল সেখ বাড়ির নং : n0142 বয়স : 28 লিঙ্গ : মহিলা	NSE1823475 ফটো উপলব্ধ
64 নাম : রুকসানা বিবি স্বামীর নাম: কামারুল খাঁ বাড়ির নং : N0156 বয়স : 24 লিঙ্গ : মহিলা	NSE2130904 ফটো উপলব্ধ	65 নাম : খাদিজা খাতুন স্বামীর নাম: মইনুদ্দিন খাঁ বাড়ির নং : n0151 বয়স : 29 লিঙ্গ : মহিলা	NSE1823400 ফটো উপলব্ধ	66 নাম : সাবানা বিবি স্বামীর নাম: মসরাফিল খাঁ বাড়ির নং : এন0125 বয়স : 23 লিঙ্গ : মহিলা	NSE2296804 ফটো উপলব্ধ
67 নাম : খোসনোহারা বিবি স্বামীর নাম: নাজির উদ্দিন খাঁ বাড়ির নং : n0141 বয়স : 44 লিঙ্গ : মহিলা	FLL3413275 ফটো উপলব্ধ	68 নাম : উর্মিলা খাঁ স্বামীর নাম: রামিজ হোসেন খাঁ বাড়ির নং : এন0134 বয়স : 23 লিঙ্গ : মহিলা	NSE2298669 ফটো উপলব্ধ	69 নাম : তাওর খান পিতার নাম: আয়ুব খান বাড়ির নং : এন0132 বয়স : 25 লিঙ্গ : পুরুষ	NSE2300200 ফটো উপলব্ধ
70 নাম : নাজির উদ্দিন খাঁ পিতার নাম: সাইদুল খাঁ বাড়ির নং : n0141 বয়স : 47 লিঙ্গ : পুরুষ	FLL1296961 ফটো উপলব্ধ	71 নাম : হায়দার খাঁ পিতার নাম: ময়চেন খাঁ বাড়ির নং : n0153 বয়স : 50 লিঙ্গ : পুরুষ	NSE2105179 ফটো উপলব্ধ	72 নাম : সাকিলা বিবি স্বামীর নাম: গোলাম মহিউদ্দিন খাঁ বাড়ির নং : n0158 বয়স : 55 লিঙ্গ : মহিলা	NSE2105120 ফটো উপলব্ধ
73 নাম : সায়রাবান বিবি খাঁ স্বামীর নাম: মনিরুল খাঁ বাড়ির নং : n0135 বয়স : 56 লিঙ্গ : মহিলা	NSE2066264 ফটো উপলব্ধ	74 নাম : দুলাল খাঁ পিতার নাম: আলোপ খাঁ বাড়ির নং : n0140 বয়স : 41 লিঙ্গ : পুরুষ	FLL3063302 ফটো উপলব্ধ	75 নাম : হাবিজা বিবি খাঁ স্বামীর নাম: দুলাল খাঁ বাড়ির নং : n0140 বয়স : 36 লিঙ্গ : মহিলা	NSE1095942 ফটো উপলব্ধ
76 নাম : সাহেব খাঁ পিতার নাম: আলোপ খাঁ বাড়ির নং : n0140 বয়স : 37 লিঙ্গ : পুরুষ	NSE0200717 ফটো উপলব্ধ	77 নাম : সাবির খাঁ পিতার নাম: মনিরুল খাঁ বাড়ির নং : n0135 বয়স : 24 লিঙ্গ : মহিলা	NSE2130409 ফটো উপলব্ধ	78 নাম : মহঃমইদুল ইসলাম খাঁন পিতার নাম: আমিন খাঁন বাড়ির নং : n0139 বয়স : 42 লিঙ্গ : পুরুষ	FLL2774214 ফটো উপলব্ধ
79 নাম : মহঃজাহির আব্বাস খাঁ পিতার নাম: জামিন খাঁ বাড়ির নং : n0139 বয়স : 41 লিঙ্গ : পুরুষ	FLL2774222 ফটো উপলব্ধ	80 নাম : জরিनावেওয়া খাঁ স্বামীর নাম: সাইদুল খাঁ বাড়ির নং : n0141 বয়স : 66 লিঙ্গ : মহিলা	WB/17/119/255552 ফটো উপলব্ধ	81 নাম : জহীরুদ্দিন খাঁ পিতার নাম: সাইদুল খাঁ বাড়ির নং : n0141 বয়স : 50 লিঙ্গ : পুরুষ	WB/17/119/255222 ফটো উপলব্ধ
82 নাম : জাহানারা বিবি পিতার নাম: জাকির হোসেন পাইক বাড়ির নং : সি/ও- জাকির হোসেন পাইক বয়স : 26 লিঙ্গ : মহিলা	NSE2299659 ফটো উপলব্ধ	83 নাম : হুসনাবু বিবি স্বামীর নাম: হুতুর্নুদ্দিন খাঁ বাড়ির নং : এন0045 বয়স : 21 লিঙ্গ : পুরুষ	NSE2021996 ফটো উপলব্ধ	84 নাম : ইনসান খাঁ পিতার নাম: নাসিরুদ্দিন খাঁ বাড়ির নং : n0146 বয়স : 24 লিঙ্গ : পুরুষ	NSE2130797 ফটো উপলব্ধ
85 নাম : পালান খাঁ পিতার নাম: ছায়েম খাঁ বাড়ির নং : n0138 বয়স : 66 লিঙ্গ : পুরুষ	FLL2774412 ফটো উপলব্ধ	86 নাম : আনিষা বিবি স্বামীর নাম: রমজান খাঁ বাড়ির নং : n0150 বয়স : 26 লিঙ্গ : মহিলা	NSE2131019 ফটো উপলব্ধ	87 নাম : মাফিয়াবিবি স্বামীর নাম: পালান খাঁ বাড়ির নং : n0138 বয়স : 57 লিঙ্গ : মহিলা	WB/17/119/255347 ফটো উপলব্ধ
88 নাম : হামিদা খাতুন পিতার নাম: পালান খাঁ বাড়ির নং : n0138 বয়স : 36 লিঙ্গ : মহিলা	NSE1387000 ফটো উপলব্ধ	89 নাম : মহাবুক খাঁ পিতার নাম: পালান খাঁ বাড়ির নং : n0138 বয়স : 34 লিঙ্গ : পুরুষ	NSE1267087 ফটো উপলব্ধ	90 নাম : সাহানা বিবি স্বামীর নাম: মহাবুক খাঁ বাড়ির নং : n0138 বয়স : 32 লিঙ্গ : মহিলা	NSE1386705 ফটো উপলব্ধ



91 নাম : আলোয়া বিবি খাঁ স্বামীর নাম: আক্রাম খাঁ বাড়ির নং : N001 বয়স : 55 লিঙ্গ : মহিলা	FLL2773281 ফটো উপলব্ধ	92 নাম : এয়াসান আলি খাঁ পিতার নাম: হায়দার খাঁ বাড়ির নং : n0153 বয়স : 24 লিঙ্গ : পুরুষ	NSE2130318 ফটো উপলব্ধ	93 নাম : মহীউদ্দিন খাঁ পিতার নাম: কেনা খাঁ বাড়ির নং : n0139 বয়স : 63 লিঙ্গ : পুরুষ	NSE2457737 ফটো উপলব্ধ
94 নাম : সাইফুদ্দিন খাঁ পিতার নাম: কেনা খাঁ বাড়ির নং : n0139 বয়স : 62 লিঙ্গ : পুরুষ	NSE2458370 ফটো উপলব্ধ	95 নাম : সানিয়া সুলতানা বিবি স্বামীর নাম: আশাদুল্লা খাঁ বাড়ির নং : n0125 বয়স : 24 লিঙ্গ : মহিলা	NSE2130607 ফটো উপলব্ধ	96 নাম : তনজাবিবি খাঁ স্বামীর নাম: সাইফুদ্দিন খাঁ বাড়ির নং : n0139 বয়স : 60 লিঙ্গ : মহিলা	WB/17/119/255473 ফটো উপলব্ধ
97 নাম : মকসুদুল খাঁ পিতার নাম: আমিন খাঁ বাড়ির নং : n0139 বয়স : 39 লিঙ্গ : পুরুষ	FLL3063138 ফটো উপলব্ধ	98 নাম : মহঃ আশিক খাঁন পিতার নাম: মহঃ জামিন খাঁন বাড়ির নং : n0139 বয়স : 35 লিঙ্গ : পুরুষ	NSE1267004 ফটো উপলব্ধ	99 নাম : মোস্তাকিন খাঁ পিতার নাম: মহীউদ্দিন খাঁ বাড়ির নং : n0139 বয়স : 35 লিঙ্গ : পুরুষ	NSE1266808 ফটো উপলব্ধ
100 নাম : সাবিনা খাঁন স্বামীর নাম: মোঃ জাহির আব্বাস খাঁন বাড়ির নং : n0139 বয়স : 31 লিঙ্গ : মহিলা	RUN1263995 ফটো উপলব্ধ	101 নাম : সেলিম খাঁ পিতার নাম: জলিল খাঁ বাড়ির নং : n0145 বয়স : 52 লিঙ্গ : পুরুষ	NSE2105104 ফটো উপলব্ধ	102 নাম : মোকারিম খাঁ পিতার নাম: মহীউদ্দিন খাঁ বাড়ির নং : 139 বয়স : 31 লিঙ্গ : পুরুষ	NSE1505171 ফটো উপলব্ধ
103 নাম : সাবির খাঁ পিতার নাম: নজরুল খাঁ বাড়ির নং : n0155 বয়স : 29 লিঙ্গ : পুরুষ	NSE1722131 ফটো উপলব্ধ	104 নাম : রহিমা বিবি স্বামীর নাম: জামিন খাঁ বাড়ির নং : n0139 বয়স : 69 লিঙ্গ : মহিলা	NSE2105187 ফটো উপলব্ধ	105 নাম : তাহেরাবিবি খাঁ স্বামীর নাম: আলোপ খাঁ বাড়ির নং : n0140 বয়স : 76 লিঙ্গ : মহিলা	WB/17/119/255513 ফটো উপলব্ধ
106 নাম : মহঃ জয়নাল আবেদিন খাঁ পিতার নাম: জামাল খাঁ বাড়ির নং : n0150 বয়স : 43 লিঙ্গ : পুরুষ	NSE0199810 ফটো উপলব্ধ	107 নাম : গোলেহারা বিবি স্বামীর নাম: রহিম খাঁ বাড়ির নং : n0126 বয়স : 35 লিঙ্গ : মহিলা	NSE1266915 ফটো উপলব্ধ	108 নাম : রহিম খাঁ পিতার নাম: সহিদ খাঁ বাড়ির নং : n0126 বয়স : 51 লিঙ্গ : পুরুষ	FLL3063229 ফটো উপলব্ধ
109 নাম : ফিরদৌস খাঁ পিতার নাম: মহীউদ্দিন খাঁ বাড়ির নং : এন0001 বয়স : 25 লিঙ্গ : পুরুষ	NSE1998871 ফটো উপলব্ধ	110 নাম : কুতুবুদ্দিন খাঁ পিতার নাম: সাইদুল খাঁ বাড়ির নং : n0141 বয়স : 34 লিঙ্গ : পুরুষ	NSE1266790 ফটো উপলব্ধ	111 নাম : হালিম খাঁ পিতার নাম: আলাউদ্দিন খাঁ বাড়ির নং : n0137 বয়স : 31 লিঙ্গ : পুরুষ	NSE1386838 ফটো উপলব্ধ
112 নাম : সারুক খাঁ মায়ের নাম: জরিনা বেওয়া খাঁ বাড়ির নং : n0141 বয়স : 29 লিঙ্গ : পুরুষ	NSE1621234 ফটো উপলব্ধ	113 নাম : রোকিয়া বিবি খাঁ স্বামীর নাম: গোলাম রউপ খাঁ বাড়ির নং : n0142 বয়স : 71 লিঙ্গ : মহিলা	WB/17/119/255554 ফটো উপলব্ধ	114 নাম : রফিক খাঁ পিতার নাম: গোলাম রউপ খাঁ বাড়ির নং : n0142 বয়স : 56 লিঙ্গ : পুরুষ	NSE2068294 ফটো উপলব্ধ
115 নাম : রসিদা বিবি স্বামীর নাম: রফিক খাঁ বাড়ির নং : n0142 বয়স : 51 লিঙ্গ : মহিলা	FLL3163789 ফটো উপলব্ধ	116 নাম : আবদুল রসিদ খাঁ পিতার নাম: ছায়েম খাঁ বাড়ির নং : n0156 বয়স : 70 লিঙ্গ : পুরুষ	NSE2384063 ফটো উপলব্ধ	117 নাম : হাসিবুল খাঁ পিতার নাম: রফিক খাঁ বাড়ির নং : n0142 বয়স : 32 লিঙ্গ : পুরুষ	NSE1267194 ফটো উপলব্ধ
118 নাম : সরিফুল খাঁ পিতার নাম: রফিক খাঁ বাড়ির নং : n0142 বয়স : 29 লিঙ্গ : পুরুষ	NSE1621382 ফটো উপলব্ধ	119 নাম : রাহিদাবিবি খাঁ স্বামীর নাম: রওসন খাঁ বাড়ির নং : n0143 বয়স : 69 লিঙ্গ : মহিলা	WB/17/119/255447 ফটো উপলব্ধ	120 নাম : মাম্মান খাঁ পিতার নাম: রওসন খাঁ বাড়ির নং : n0143 বয়স : 52 লিঙ্গ : পুরুষ	WB/17/119/255639 ফটো উপলব্ধ

121 নাম : জামিলা বিবি স্বামীর নাম: রেজাক খাঁ বাড়ির নং : n0127 বয়স : 59 লিঙ্গ : মহিলা	FLL2774495 ফটো উপলব্ধ	122 নাম : সাফিয়া বিবি স্বামীর নাম: মজনু মোল্লা বাড়ির নং : n0161 বয়স : 61 লিঙ্গ : মহিলা	NSE2313500 ফটো উপলব্ধ	123 নাম : হাবিবুর রহমান খাঁ পিতার নাম: রশিদ খাঁ বাড়ির নং : n0149 বয়স : 55 লিঙ্গ : পুরুষ	NSE2313534 ফটো উপলব্ধ
124 নাম : লাইলী খাঁ স্বামীর নাম: গিয়াস উদ্দিন খাঁ বাড়ির নং : n0134 বয়স : 50 লিঙ্গ : মহিলা	NSE2313419 ফটো উপলব্ধ	125 নাম : আরমান খাঁ পিতার নাম: আনারুল খাঁ বাড়ির নং : এল0135 বয়স : 23 লিঙ্গ : পুরুষ	NSE2353928 ফটো উপলব্ধ	126 নাম : আলতাফ খাঁ পিতার নাম: নাসির উদ্দিন খাঁ বাড়ির নং : এন0127 বয়স : 22 লিঙ্গ : পুরুষ	NSE2353969 ফটো উপলব্ধ
127 নাম : মহব্বিসরুদ্দিন খাঁ পিতার নাম: সাইদুল খাঁ বাড়ির নং : n0141 বয়স : 42 লিঙ্গ : পুরুষ	FLL2774511 ফটো উপলব্ধ	128 নাম : ফারুকউদ্দিন খাঁ মায়ের নাম: জরিনা বেওয়া বাড়ির নং : n0141 বয়স : 41 লিঙ্গ : পুরুষ	NSE0199786 ফটো উপলব্ধ	129 নাম : পারিজা বিবি স্বামীর নাম: বসিরউদ্দিন খাঁ বাড়ির নং : n0141 বয়স : 41 লিঙ্গ : মহিলা	NSE1266972 ফটো উপলব্ধ
130 নাম : সামিম খাঁ পিতার নাম: সেলিম খাঁ বাড়ির নং : এন001 বয়স : 25 লিঙ্গ : পুরুষ	NSE1953165 ফটো উপলব্ধ	131 নাম : রুবাইয়া খাতুন স্বামীর নাম: সামিম খাঁ বাড়ির নং : এন068 বয়স : 21 লিঙ্গ : মহিলা	NSE2491439 ফটো উপলব্ধ	132 নাম : মুসলিমা বিবি স্বামীর নাম: আলম খাঁ বাড়ির নং : n0125 বয়স : 50 লিঙ্গ : মহিলা	FLL3163706 ফটো উপলব্ধ
133 নাম : আশাদুল্লা খাঁ পিতার নাম: সাজাহান খাঁ বাড়ির নং : n0125 বয়স : 31 লিঙ্গ : পুরুষ	NSE1386978 ফটো উপলব্ধ	134 নাম : ডালিয়া বিবি স্বামীর নাম: আব্দুল্লা খাঁ বাড়ির নং : n0125 বয়স : 29 লিঙ্গ : মহিলা	NSE1621390 ফটো উপলব্ধ	135 নাম : আব্দুল্লা খাঁ পিতার নাম: সাজাহান খাঁ বাড়ির নং : n0125 বয়স : 34 লিঙ্গ : পুরুষ	NSE1191410 ফটো উপলব্ধ
136 নাম : মুর্শিদা বিবি স্বামীর নাম: সাজাহান খাঁ বাড়ির নং : 125 বয়স : 42 লিঙ্গ : মহিলা	NSE1505148 ফটো উপলব্ধ	137 নাম : সাজাহান খাঁ পিতার নাম: রয়চেন খাঁ বাড়ির নং : n0125 বয়স : 55 লিঙ্গ : পুরুষ	WB/17/119/255030 ফটো উপলব্ধ	138 নাম : আজাদ খাঁ পিতার নাম: ছকু খাঁ বাড়ির নং : n0128 বয়স : 54 লিঙ্গ : পুরুষ	WB/17/119/255292 ফটো উপলব্ধ
139 নাম : আফিয়া বিবি স্বামীর নাম: সানসুর খাঁ বাড়ির নং : n0127 বয়স : 37 লিঙ্গ : মহিলা	NSE1266949 ফটো উপলব্ধ	140 নাম : আয়েসাবানু বিবি স্বামীর নাম: নাসিরুদ্দিন খাঁ বাড়ির নং : n0127 বয়স : 37 লিঙ্গ : মহিলা	FLL3413085 ফটো উপলব্ধ	141 নাম : সাবিনা বিবি স্বামীর নাম: মনসুর খাঁ বাড়ির নং : n0127 বয়স : 40 লিঙ্গ : মহিলা	FLL3063252 ফটো উপলব্ধ
142 নাম : মেহেরুন্নেসা বিবি স্বামীর নাম: ইসরাফিল সেখ বাড়ির নং : n0127 বয়স : 49 লিঙ্গ : মহিলা	NSE1386796 ফটো উপলব্ধ	143 নাম : মোশরাফিল খাঁ পিতার নাম: মুজিবর খাঁ বাড়ির নং : 127 বয়স : 32 লিঙ্গ : পুরুষ	NSE1505098 ফটো উপলব্ধ	144 নাম : মাসকুরা বিবি স্বামীর নাম: বাপ্পা খাঁ বাড়ির নং : n0127 বয়স : 37 লিঙ্গ : মহিলা	NSE1621325 ফটো উপলব্ধ
145 নাম : বাপ্পা খাঁ পিতার নাম: মুজিবর খাঁ বাড়ির নং : n0127 বয়স : 33 লিঙ্গ : পুরুষ	NSE1266881 ফটো উপলব্ধ	146 নাম : মুর্শিদাবিবি খাঁ স্বামীর নাম: মুজিবর খাঁ বাড়ির নং : n0127 বয়স : 58 লিঙ্গ : মহিলা	WB/17/119/255594 ফটো উপলব্ধ	147 নাম : মুজিবর খাঁ পিতার নাম: মনতাজ খাঁ বাড়ির নং : n0127 বয়স : 66 লিঙ্গ : পুরুষ	WB/17/119/255663 ফটো উপলব্ধ
148 নাম : ফতেমা বিবি স্বামীর নাম: নাজিবুল খাঁ বাড়ির নং : n0127 বয়স : 39 লিঙ্গ : মহিলা	NSE0199885 ফটো উপলব্ধ	149 নাম : নাজিবুল খাঁ পিতার নাম: রেজাক খাঁ বাড়ির নং : n0127 বয়স : 38 লিঙ্গ : পুরুষ	FLL3063260 ফটো উপলব্ধ	150 নাম : মর্জিনা বিবি স্বামীর নাম: ইয়াসিন খাঁ বাড়ির নং : n0127 বয়স : 34 লিঙ্গ : মহিলা	NSE1266873 ফটো উপলব্ধ

Prepared After
Authentication by
Judicial Officers



151 নাম : ইয়াসিন খাঁ পিতার নাম: রেজাক খাঁ বাড়ির নং : n0127 বয়স : 42 লিঙ্গ : পুরুষ	NSE0199836 ফটো উপলব্ধ	152 নাম : রামিজ হোসেন খাঁ পিতার নাম: গিয়াসউদ্দিন খাঁ বাড়ির নং : n0134 বয়স : 27 লিঙ্গ : পুরুষ	NSE1823178 ফটো উপলব্ধ	153 নাম : মনজিলা বিবি স্বামীর নাম: ফারুক খাঁ বাড়ির নং : n0154 বয়স : 32 লিঙ্গ : মহিলা	NSE1823160 ফটো উপলব্ধ
154 নাম : মঞ্জিলা বিবি খাঁ স্বামীর নাম: রবিউল খাঁ বাড়ির নং : n0156 বয়স : 50 লিঙ্গ : মহিলা	WB/17/119/255530 ফটো উপলব্ধ	155 নাম : হাফিজুল খাঁ পিতার নাম: সহিদ খাঁ বাড়ির নং : n0156 বয়স : 42 লিঙ্গ : পুরুষ	FLL2774149 ফটো উপলব্ধ	156 নাম : সেরিনা বিবি খাঁ স্বামীর নাম: হাফিজুল খাঁ বাড়ির নং : n0156 বয়স : 42 লিঙ্গ : মহিলা	NSE1095850 ফটো উপলব্ধ
157 নাম : খায়রুল খাঁ পিতার নাম: সহিদ খাঁ বাড়ির নং : n0156 বয়স : 35 লিঙ্গ : পুরুষ	NSE1095843 ফটো উপলব্ধ	158 নাম : আনোয়ারা বিবি খাঁ স্বামীর নাম: খায়রুল খাঁ বাড়ির নং : n0156 বয়স : 35 লিঙ্গ : মহিলা	NSE1096080 ফটো উপলব্ধ	159 নাম : কামারুল খাঁ পিতার নাম: সহিদ খাঁ বাড়ির নং : n0156 বয়স : 34 লিঙ্গ : পুরুষ	NSE1191329 ফটো উপলব্ধ
160 নাম : সাজিদা বিবি খাঁ স্বামীর নাম: আ রসিদ খাঁ বাড়ির নং : n0156 বয়স : 69 লিঙ্গ : মহিলা	WB/17/119/255424 ফটো উপলব্ধ	161 নাম : সানোয়াজ খান পিতার নাম: গোলাম মহিউদ্দিন খাঁ বাড়ির নং : n0158 বয়স : 36 লিঙ্গ : পুরুষ	NSE1266865 ফটো উপলব্ধ	162 নাম : ফিরোজ খাঁ পিতার নাম: নুরমহম্মদ খাঁ বাড়ির নং : n0159 বয়স : 53 লিঙ্গ : পুরুষ	WB/17/119/255031 ফটো উপলব্ধ
163 নাম : আকিদা বিবি খাঁ স্বামীর নাম: ফিরোজ খাঁ বাড়ির নং : n0159 বয়স : 47 লিঙ্গ : মহিলা	FLL2774453 ফটো উপলব্ধ	164 নাম : ফজলুল খাঁ পিতার নাম: নুরমহম্মদ খাঁ বাড়ির নং : n0159 বয়স : 51 লিঙ্গ : পুরুষ	WB/17/119/255330 ফটো উপলব্ধ	165 নাম : সায়েদা বিবি খাঁ স্বামীর নাম: ফজলুল খাঁ বাড়ির নং : n0159 বয়স : 41 লিঙ্গ : মহিলা	NSE1095892 ফটো উপলব্ধ
166 নাম : জমিলা বিবি স্বামীর নাম: বাবুরালা খাঁ বাড়ির নং : এন0132 বয়স : 41 লিঙ্গ : মহিলা	NSE0199059 ফটো উপলব্ধ	167 নাম : মহসিন খাঁ পিতার নাম: সাফিরুল খাঁ বাড়ির নং : n0145 বয়স : 29 লিঙ্গ : পুরুষ	NSE1823509 ফটো উপলব্ধ	168 নাম : টম্পা খাতুন পিতার নাম: মৌলানা জমিদার বাড়ির নং : n0128 বয়স : 30 লিঙ্গ : মহিলা	NSE1722537 ফটো উপলব্ধ
169 নাম : দীপালীতা সরদার স্বামীর নাম: ছট সরদার বাড়ির নং : n0143 বয়স : 30 লিঙ্গ : মহিলা	NSE1722511 ফটো উপলব্ধ	170 নাম : রোজিনা খাতুন পিতার নাম: আয়ুব খাঁ বাড়ির নং : n0122 বয়স : 29 লিঙ্গ : মহিলা	NSE1722503 ফটো উপলব্ধ	171 নাম : হাজরা খাতুন পিতার নাম: আয়ুব খাঁ বাড়ির নং : n0132 বয়স : 32 লিঙ্গ : মহিলা	NSE1722495 ফটো উপলব্ধ
172 নাম : জবেদা বিবি স্বামীর নাম: রবিয়েল খাঁ বাড়ির নং : n0146 বয়স : 53 লিঙ্গ : মহিলা	WB/17/119/255176 ফটো উপলব্ধ	173 নাম : মেহেরুল বিবি খাঁ স্বামীর নাম: রশিদ খাঁ বাড়ির নং : n0149 বয়স : 67 লিঙ্গ : মহিলা	WB/17/119/255238 ফটো উপলব্ধ	174 নাম : জয়নুর বিবি স্বামীর নাম: হাবিবুর রহমান খাঁ বাড়ির নং : n0149 বয়স : 49 লিঙ্গ : মহিলা	FLL1296896 ফটো উপলব্ধ
175 নাম : আমজাদ খাঁ পিতার নাম: হাবিবুর রহমান খাঁ বাড়ির নং : n0149 বয়স : 29 লিঙ্গ : পুরুষ	NSE1621291 ফটো উপলব্ধ	176 নাম : মুজিবুর রহমান খাঁ পিতার নাম: রসিদ খাঁ বাড়ির নং : n0149 বয়স : 41 লিঙ্গ : পুরুষ	FLL3413093 ফটো উপলব্ধ	177 নাম : আসমিলা বিবি স্বামীর নাম: মুজিবুর রহমান খাঁ বাড়ির নং : n0149 বয়স : 37 লিঙ্গ : মহিলা	FLL3413101 ফটো উপলব্ধ
178 নাম : মোজাম্মেল খাঁ পিতার নাম: রসিদ খাঁ বাড়ির নং : n0149 বয়স : 39 লিঙ্গ : পুরুষ	FLL3413119 ফটো উপলব্ধ	179 নাম : মারুফা বিবি স্বামীর নাম: মোজাম্মেল খাঁ বাড়ির নং : n0149 বয়স : 37 লিঙ্গ : মহিলা	FLL3413127 ফটো উপলব্ধ	180 নাম : জামাল খাঁ পিতার নাম: বাহার খাঁ বাড়ির নং : n0150 বয়স : 71 লিঙ্গ : পুরুষ	WB/17/119/255598 ফটো উপলব্ধ



181 নাম : হালিমা বিবি স্বামীর নাম: মোঃ জয়নাল আবেদিন খাঁ বাড়ির নং : n0150 বয়স : 41 লিঙ্গ : মহিলা	FLL3072915 ফটো উপলব্ধ	182 নাম : রমজান খাঁ পিতার নাম: জামাল খাঁ বাড়ির নং : n0150 বয়স : 33 লিঙ্গ : পুরুষ	NSE1191360 ফটো উপলব্ধ	183 নাম : আয়নাল খাঁ পিতার নাম: জামাল খাঁ বাড়ির নং : n0150 বয়স : 31 লিঙ্গ : পুরুষ	NSE1386903 ফটো উপলব্ধ
184 নাম : জেলাতন বিবি খাঁ স্বামীর নাম: আম্মাদ খাঁ বাড়ির নং : n0151 বয়স : 71 লিঙ্গ : মহিলা	WB/17/119/255249 ফটো উপলব্ধ	185 নাম : সাকিলা বিবি স্বামীর নাম: আযুব খাঁ বাড়ির নং : n0151 বয়স : 57 লিঙ্গ : মহিলা	NSE2071876 ফটো উপলব্ধ	186 নাম : সৃজাউদ্দিন খাঁ পিতার নাম: আযুব খাঁ বাড়ির নং : n0151 বয়স : 36 লিঙ্গ : পুরুষ	NSE1095819 ফটো উপলব্ধ
187 নাম : কুতুবউদ্দিন খাঁ পিতার নাম: আযুব খাঁ বাড়ির নং : n0151 বয়স : 34 লিঙ্গ : পুরুষ	NSE1095827 ফটো উপলব্ধ	188 নাম : আব্দুল সালাম খাঁ পিতার নাম: আম্মাদ খাঁ বাড়ির নং : n0151 বয়স : 59 লিঙ্গ : পুরুষ	WB/17/119/255537 ফটো উপলব্ধ	189 নাম : জহিরুদ্দিন খাঁ পিতার নাম: আব্দুল সালাম খাঁ বাড়ির নং : n0151 বয়স : 32 লিঙ্গ : পুরুষ	NSE1386952 ফটো উপলব্ধ
190 নাম : জমিরুদ্দিন খাঁ পিতার নাম: আব্দুল সালাম খাঁ বাড়ির নং : n0151 বয়স : 29 লিঙ্গ : পুরুষ	NSE1621283 ফটো উপলব্ধ	191 নাম : জাহেদা বিবি খাঁ স্বামীর নাম: সালাম খাঁ বাড়ির নং : n0151 বয়স : 53 লিঙ্গ : মহিলা	FLL2774230 ফটো উপলব্ধ	192 নাম : মফিজুদ্দিন খাঁ পিতার নাম: কালাম খাঁ বাড়ির নং : n0151 বয়স : 34 লিঙ্গ : পুরুষ	NSE1267186 ফটো উপলব্ধ
193 নাম : পারবিনা বিবি স্বামীর নাম: মফিজুদ্দিন খাঁ বাড়ির নং : n0151 বয়স : 29 লিঙ্গ : মহিলা	NSE1621341 ফটো উপলব্ধ	194 নাম : মহঃসামসুদ্দিন খাঁ পিতার নাম: মহঃআযুব খাঁ বাড়ির নং : n0151 বয়স : 42 লিঙ্গ : পুরুষ	FLL2774248 ফটো উপলব্ধ	195 নাম : হালিমা বিবি স্বামীর নাম: মহঃ সামসুদ্দিন খাঁ বাড়ির নং : n0151 বয়স : 32 লিঙ্গ : মহিলা	NSE1386994 ফটো উপলব্ধ
196 নাম : মইনুদ্দিন খাঁ পিতার নাম: আবু কালাম খাঁ বাড়ির নং : n0151 বয়স : 30 লিঙ্গ : পুরুষ	NSE1621333 ফটো উপলব্ধ	197 নাম : সাকিলাবিবি খাঁ স্বামীর নাম: ইউসুব খাঁ বাড়ির নং : n0152 বয়স : 63 লিঙ্গ : মহিলা	WB/17/119/255247 ফটো উপলব্ধ	198 নাম : মোঃ সন্তোকাৎ খাঁ পিতার নাম: ইউসুব খাঁ বাড়ির নং : n0152 বয়স : 40 লিঙ্গ : পুরুষ	FLL3413184 ফটো উপলব্ধ
199 নাম : সানজিরা বিবি স্বামীর নাম: সওকাত খাঁ বাড়ির নং : n0152 বয়স : 38 লিঙ্গ : মহিলা	NSE1267103 ফটো উপলব্ধ	200 নাম : সাকাবাত খাঁ পিতার নাম: ইউসুব খাঁ বাড়ির নং : n0152 বয়স : 33 লিঙ্গ : পুরুষ	NSE1267095 ফটো উপলব্ধ	201 নাম : মোজাসোল খাঁ পিতার নাম: ময়চেন খাঁ বাড়ির নং : n0153 বয়স : 85 লিঙ্গ : পুরুষ	WB/17/119/255704 ফটো উপলব্ধ
202 নাম : রেজ্জাক খাঁ পিতার নাম: ময়চেন খাঁ বাড়ির নং : n0153 বয়স : 77 লিঙ্গ : পুরুষ	WB/17/119/255267 ফটো উপলব্ধ	203 নাম : আন্দিয়াবিবি খাঁ স্বামীর নাম: রেজ্জাক খাঁ বাড়ির নং : n0153 বয়স : 69 লিঙ্গ : মহিলা	WB/17/119/255186 ফটো উপলব্ধ	204 নাম : আমিরুল খাঁ পিতার নাম: রেজ্জাক খাঁ বাড়ির নং : n0153 বয়স : 35 লিঙ্গ : পুরুষ	NSE1266998 ফটো উপলব্ধ
205 নাম : হফিজা বিবি স্বামীর নাম: আমিরুল খাঁ বাড়ির নং : n0153 বয়স : 58 লিঙ্গ : মহিলা	NSE1505296 ফটো উপলব্ধ	206 নাম : সেরাজুল খাঁ পিতার নাম: ময়চেন খাঁ বাড়ির নং : n0153 বয়স : 71 লিঙ্গ : পুরুষ	WB/17/119/255275 ফটো উপলব্ধ	207 নাম : রিজিয়া বিবি খাঁ স্বামীর নাম: সেরাজুল খাঁ বাড়ির নং : n0153 বয়স : 63 লিঙ্গ : মহিলা	WB/17/119/255189 ফটো উপলব্ধ
208 নাম : সৈয়দ খাঁ পিতার নাম: ময়চেন খাঁ বাড়ির নং : n0153 বয়স : 61 লিঙ্গ : পুরুষ	WB/17/119/255265 ফটো উপলব্ধ	209 নাম : রকিয়া বিবি খাঁ স্বামীর নাম: সৈয়দ খাঁ বাড়ির নং : n0153 বয়স : 55 লিঙ্গ : মহিলা	FLL3163664 ফটো উপলব্ধ	210 নাম : জিয়াবুল খাঁ পিতার নাম: সৈয়দ খাঁ বাড়ির নং : n0153 বয়স : 34 লিঙ্গ : পুরুষ	NSE1266923 ফটো উপলব্ধ



211 নাম : রমিয়ো খাঁ পিতার নাম: মাহান খাঁ বাড়ির নং : 143 বয়স : 33 লিঙ্গ : পুরুষ	NSE1505122 ফটো উপলব্ধ	212 নাম : আনসার খাঁ পিতার নাম: রওসন খাঁ বাড়ির নং : n0143 বয়স : 49 লিঙ্গ : পুরুষ	WB/17/119/255139 ফটো উপলব্ধ	213 নাম : রহিদা বিবি স্বামীর নাম: আনসার খাঁ বাড়ির নং : n0143 বয়স : 43 লিঙ্গ : মহিলা	NSE1386879 ফটো উপলব্ধ
214 নাম : মোঃ হাল্লান খাঁ পিতার নাম: মোঃ রওসন খাঁ বাড়ির নং : n0143 বয়স : 54 লিঙ্গ : পুরুষ	WB/17/119/255081 ফটো উপলব্ধ	215 নাম : সাহানা খাঁ স্বামীর নাম: মোঃ হাল্লান খাঁ বাড়ির নং : n0143 বয়স : 47 লিঙ্গ : মহিলা	FLL3063211 ফটো উপলব্ধ	216 নাম : ছট্ট সর্দার পিতার নাম: রামপদ সর্দার বাড়ির নং : n0143 বয়স : 39 লিঙ্গ : পুরুষ	NSE0199950 ফটো উপলব্ধ
217 নাম : সহিদুল খাঁ পিতার নাম: গুলজার খাঁ বাড়ির নং : n0144 বয়স : 51 লিঙ্গ : পুরুষ	WB/17/119/255693 ফটো উপলব্ধ	218 নাম : আনারুল খাঁ পিতার নাম: গুলজার খাঁ বাড়ির নং : n0144 বয়স : 45 লিঙ্গ : পুরুষ	FLL3063195 ফটো উপলব্ধ	219 নাম : মঞ্জুরা বিবি স্বামীর নাম: আনারুল খাঁ বাড়ির নং : n0144 বয়স : 38 লিঙ্গ : মহিলা	NSE1191311 ফটো উপলব্ধ
220 নাম : সাহেব আলি খাঁ পিতার নাম: সেলিম খাঁ বাড়ির নং : n0145 বয়স : 29 লিঙ্গ : পুরুষ	NSE1621242 ফটো উপলব্ধ	221 নাম : সাফিরুল খাঁ পিতার নাম: জলিল খাঁ বাড়ির নং : n0145 বয়স : 54 লিঙ্গ : পুরুষ	FLL2774321 ফটো উপলব্ধ	222 নাম : মাসুদা বিবি খাঁ স্বামীর নাম: সাফিরুল খাঁ বাড়ির নং : n0145 বয়স : 49 লিঙ্গ : মহিলা	FLL2774339 ফটো উপলব্ধ
223 নাম : খোকন খাঁ পিতার নাম: জলিল খাঁ বাড়ির নং : n0145 বয়স : 38 লিঙ্গ : পুরুষ	FLL3413135 ফটো উপলব্ধ	224 নাম : সাবানু বিবি স্বামীর নাম: খোকন খাঁ বাড়ির নং : 145 বয়স : 32 লিঙ্গ : মহিলা	NSE1505312 ফটো উপলব্ধ	225 নাম : গোলেহার খাঁ স্বামীর নাম: সামসুল খাঁ বাড়ির নং : n0146 বয়স : 79 লিঙ্গ : মহিলা	WB/17/119/255174 ফটো উপলব্ধ
226 নাম : রবিয়েল খাঁ পিতার নাম: সামসুল খাঁ বাড়ির নং : n0146 বয়স : 59 লিঙ্গ : পুরুষ	WB/17/119/255655 ফটো উপলব্ধ	227 নাম : নূর আলম খাঁ পিতার নাম: রবিয়েল খাঁ বাড়ির নং : n0146 বয়স : 33 লিঙ্গ : পুরুষ	NSE1191345 ফটো উপলব্ধ	228 নাম : শের আলম খাঁ পিতার নাম: রবিয়েল খাঁ বাড়ির নং : 146 বয়স : 30 লিঙ্গ : পুরুষ	NSE1505288 ফটো উপলব্ধ
229 নাম : সফিয়েল খাঁ পিতার নাম: সামসুল খাঁ বাড়ির নং : n0146 বয়স : 55 লিঙ্গ : পুরুষ	WB/17/119/255020 ফটো উপলব্ধ	230 নাম : তাজিলা বিবি স্বামীর নাম: সফিয়েল খাঁ বাড়ির নং : n0146 বয়স : 52 লিঙ্গ : মহিলা	WB/17/119/255178 ফটো উপলব্ধ	231 নাম : ইসলাম খাঁ পিতার নাম: সফীল খাঁ বাড়ির নং : 146 বয়স : 31 লিঙ্গ : পুরুষ	NSE1505163 ফটো উপলব্ধ
232 নাম : মফিয়েল খাঁ পিতার নাম: সামসুল খাঁ বাড়ির নং : n0146 বয়স : 53 লিঙ্গ : পুরুষ	FLL0415018 ফটো উপলব্ধ	233 নাম : রহিমা খাঁ স্বামীর নাম: মফিয়েল খাঁ বাড়ির নং : n0146 বয়স : 52 লিঙ্গ : মহিলা	NSE2053452 ফটো উপলব্ধ	234 নাম : নাসিরুদ্দিন খাঁ পিতার নাম: সামসুল খাঁ বাড়ির নং : n0146 বয়স : 43 লিঙ্গ : পুরুষ	FLL3063245 ফটো উপলব্ধ
235 নাম : মুজিবর খাঁ পিতার নাম: সামসুল খাঁ বাড়ির নং : n0146 বয়স : 43 লিঙ্গ : পুরুষ	FLL3413069 ফটো উপলব্ধ	236 নাম : আরুফা বিবি স্বামীর নাম: মুজিবর খাঁ বাড়ির নং : n0146 বয়স : 43 লিঙ্গ : মহিলা	NSE1266931 ফটো উপলব্ধ	237 নাম : মনোয়ারা বিবি খাঁ স্বামীর নাম: নাসির উদ্দিন খাঁ বাড়ির নং : n0146 বয়স : 42 লিঙ্গ : মহিলা	FLL3413143 ফটো উপলব্ধ
238 নাম : সহিদ খাঁ পিতার নাম: বাহার খাঁ বাড়ির নং : n0147 বয়স : 82 লিঙ্গ : পুরুষ	FLL3163797 ফটো উপলব্ধ	239 নাম : নূরজাহান বিবি স্বামীর নাম: সহিদ খাঁ বাড়ির নং : n0147 বয়স : 73 লিঙ্গ : মহিলা	WB/17/119/255568 ফটো উপলব্ধ	240 নাম : নূর ইসলাম খাঁ পিতার নাম: সহিদ খাঁ বাড়ির নং : n0147 বয়স : 51 লিঙ্গ : পুরুষ	NSE2047876 ফটো উপলব্ধ

241 নাম : কাশ্মীরা বিবি স্বামীর নাম: নুর ইসলাম খাঁ বাড়ির নং : n0147 বয়স : 46 লিঙ্গ : মহিলা	NSE2048072 ফটো উপলব্ধ	242 নাম : আসলাম খাঁ পিতার নাম: নুর ইসলাম খাঁ বাড়ির নং : n0147 বয়স : 33 লিঙ্গ : পুরুষ	NSE1266907 ফটো উপলব্ধ	243 নাম : রহমত খাঁ পিতার নাম: সহীদ খাঁ বাড়ির নং : n0147 বয়স : 50 লিঙ্গ : পুরুষ	NSE2569655 ফটো উপলব্ধ
244 নাম : মেহবুদা বিবি স্বামীর নাম: রহমত খাঁ বাড়ির নং : n0147 বয়স : 41 লিঙ্গ : মহিলা	FLL3063120 ফটো উপলব্ধ	245 নাম : রসোনারা বিবি খাঁ স্বামীর নাম: সরিফুল খাঁ বাড়ির নং : n0156 বয়স : 38 লিঙ্গ : মহিলা	NSE1095918 ফটো উপলব্ধ	246 নাম : সহিদ খাঁ পিতার নাম: ছায়েম খাঁ বাড়ির নং : n0156 বয়স : 73 লিঙ্গ : পুরুষ	WB/17/119/255589 ফটো উপলব্ধ
247 নাম : ফজিলা বিবি খাঁ স্বামীর নাম: সহিদ খাঁ বাড়ির নং : n0156 বয়স : 63 লিঙ্গ : মহিলা	WB/17/119/255529 ফটো উপলব্ধ	248 নাম : রবিউল খাঁ পিতার নাম: সহিদ খাঁ বাড়ির নং : n0156 বয়স : 55 লিঙ্গ : পুরুষ	WB/17/119/255533 ফটো উপলব্ধ	249 নাম : সরিফুল খাঁ পিতার নাম: আব্দুল রসিদ খাঁ বাড়ির নং : n0156 বয়স : 42 লিঙ্গ : পুরুষ	FLL3063294 ফটো উপলব্ধ
250 নাম : সরিফা বিবি স্বামীর নাম: সাইফুল খাঁ বাড়ির নং : n0156 বয়স : 38 লিঙ্গ : মহিলা	NSE1191352 ফটো উপলব্ধ	251 নাম : মাসুদা বিবি খাঁ স্বামীর নাম: নজরুল খাঁ বাড়ির নং : n0155 বয়স : 59 লিঙ্গ : মহিলা	WB/17/119/255470 ফটো উপলব্ধ	252 নাম : রেহেনা বিবি খাঁ স্বামীর নাম: রেয়াজুল খাঁ বাড়ির নং : n0155 বয়স : 55 লিঙ্গ : মহিলা	WB/17/119/255468 ফটো উপলব্ধ
253 নাম : রেয়াজুল খাঁ পিতার নাম: আবু খাঁ বাড়ির নং : n0155 বয়স : 62 লিঙ্গ : পুরুষ	NSE2457950 ফটো উপলব্ধ	254 নাম : রেশমা বিবি স্বামীর নাম: ইসরাফিল খাঁ বাড়ির নং : 154 বয়স : 30 লিঙ্গ : মহিলা	NSE1505304 ফটো উপলব্ধ	255 নাম : ইসরাফিল খাঁ পিতার নাম: নজরুল খাঁ বাড়ির নং : n0154 বয়স : 36 লিঙ্গ : পুরুষ	NSE1095785 ফটো উপলব্ধ
256 নাম : ফারুক খাঁ পিতার নাম: নজরুল খাঁ বাড়ির নং : n0154 বয়স : 36 লিঙ্গ : পুরুষ	NSE1266980 ফটো উপলব্ধ	257 নাম : আসমিরা বিবি স্বামীর নাম: জাকির হোসেন খান বাড়ির নং : n0154 বয়স : 52 লিঙ্গ : মহিলা	NSE2064699 ফটো উপলব্ধ	258 নাম : জাকির হোসেন খান পিতার নাম: আব্দুল গনি খান বাড়ির নং : n0154 বয়স : 54 লিঙ্গ : পুরুষ	NSE2064665 ফটো উপলব্ধ
259 নাম : মনোহারা বিবি স্বামীর নাম: জাহাঙ্গীর খাঁ বাড়ির নং : n0154 বয়স : 46 লিঙ্গ : মহিলা	FLL2774198 ফটো উপলব্ধ	260 নাম : জাহাঙ্গীর খাঁ পিতার নাম: গনি খাঁ বাড়ির নং : n0154 বয়স : 57 লিঙ্গ : পুরুষ	WB/17/119/255620 ফটো উপলব্ধ	261 নাম : রাইহান খাঁ পিতার নাম: সৈয়দ খাঁ বাড়ির নং : n0153 বয়স : 29 লিঙ্গ : পুরুষ	NSE1621358 ফটো উপলব্ধ
262 নাম : সারুফ খাঁ পিতার নাম: সিরাজুল খাঁ বাড়ির নং : n0153 বয়স : 32 লিঙ্গ : পুরুষ	NSE1386663 ফটো উপলব্ধ	263 নাম : সানোয়ার খাঁ পিতার নাম: সিরাজুল খাঁ বাড়ির নং : n0153 বয়স : 36 লিঙ্গ : পুরুষ	NSE1096023 ফটো উপলব্ধ	264 নাম : পাপিয়া বিবি স্বামীর নাম: মুর্শিদ খাঁ বাড়ির নং : n0153 বয়স : 30 লিঙ্গ : মহিলা	NSE1621366 ফটো উপলব্ধ
265 নাম : মুর্শিদ খাঁ পিতার নাম: মোজাম্মেল খাঁ বাড়ির নং : n0153 বয়স : 38 লিঙ্গ : পুরুষ	NSE1095751 ফটো উপলব্ধ	266 নাম : চেনবানু বিবি খাঁ স্বামীর নাম: মজাম্মেল খাঁ বাড়ির নং : n0153 বয়স : 77 লিঙ্গ : মহিলা	WB/17/119/255184 ফটো উপলব্ধ	267 নাম : হোসেনোয়ারা বিবি স্বামীর নাম: হায়দার খাঁ বাড়ির নং : n0153 বয়স : 44 লিঙ্গ : মহিলা	NSE0200162 ফটো উপলব্ধ
268 নাম : মমতাজবিবি খাঁ স্বামীর নাম: লালমামুদ খাঁ বাড়ির নং : n0153 বয়স : 59 লিঙ্গ : মহিলা	WB/17/119/255188 ফটো উপলব্ধ	269 নাম : লালমামুদ খাঁ পিতার নাম: ময়চেন খাঁ বাড়ির নং : n0153 বয়স : 55 লিঙ্গ : পুরুষ	WB/17/119/255076 ফটো উপলব্ধ	270 নাম : শিখারানী খাঁ স্বামীর নাম: রমেশ খাঁ বাড়ির নং : n0162 বয়স : 55 লিঙ্গ : মহিলা	WB/17/119/255678 ফটো উপলব্ধ

271	NSE1505239	ফটো উপলব্ধ	নাম : সবিনা ইয়াসমিন বিবি স্বামীর নাম: এসফর খাঁ বাড়ির নং : 160 বয়স : 32 লিঙ্গ : মহিলা	272	NSE1096098	ফটো উপলব্ধ	নাম : তাজরিয়া বিবি মোল্লা স্বামীর নাম: সাইফুল্লা মোল্লা বাড়ির নং : n0161 বয়স : 38 লিঙ্গ : মহিলা	273	NSE1095710	ফটো উপলব্ধ	নাম : সাইফুল্লা মোল্লা পিতার নাম: মজনু মোল্লা বাড়ির নং : n0161 বয়স : 42 লিঙ্গ : পুরুষ
274	FLL2774362	ফটো উপলব্ধ	নাম : সেলিমা বিবি খাঁ স্বামীর নাম: জুলফিকার খাঁ বাড়ির নং : n0161 বয়স : 52 লিঙ্গ : মহিলা	275	WB/17/119/255313	ফটো উপলব্ধ	নাম : জুলফিকার খাঁ পিতার নাম: এরাফ খাঁ বাড়ির নং : n0161 বয়স : 61 লিঙ্গ : পুরুষ	276	WB/17/119/255413	ফটো উপলব্ধ	নাম : ফিরদৌজ খাঁ পিতার নাম: এরাপ খাঁ বাড়ির নং : n0161 বয়স : 56 লিঙ্গ : পুরুষ
277	FLL3163755	ফটো উপলব্ধ	নাম : ফিরোজা বিবি খাঁ স্বামীর নাম: এরাপ খাঁ বাড়ির নং : n0161 বয়স : 82 লিঙ্গ : মহিলা	278	WB/17/119/255612	ফটো উপলব্ধ	নাম : এরাপ খাঁ পিতার নাম: সেরমামুদ খাঁ বাড়ির নং : n0161 বয়স : 86 লিঙ্গ : পুরুষ	279	NSE1386853	ফটো উপলব্ধ	নাম : রহিম খাঁ পিতার নাম: আলা উদ্দিন খাঁ বাড়ির নং : n0137 বয়স : 32 লিঙ্গ : পুরুষ
280	NSE0200683	ফটো উপলব্ধ	নাম : রমজান খাঁ পিতার নাম: আলাউদ্দিন খাঁ বাড়ির নং : n0137 বয়স : 39 লিঙ্গ : পুরুষ	281	WB/17/119/255482	ফটো উপলব্ধ	নাম : রহিমা বিবি খাঁ স্বামীর নাম: আলাউদ্দিন খাঁ বাড়ির নং : n0137 বয়স : 59 লিঙ্গ : মহিলা	282	NSE1621267	ফটো উপলব্ধ	নাম : আজিজুল খাঁ পিতার নাম: আনারুল খাঁ বাড়ির নং : n0135 বয়স : 29 লিঙ্গ : পুরুষ
283	NSE1505189	ফটো উপলব্ধ	নাম : আজমীর খাঁ পিতার নাম: আনারুল খাঁ বাড়ির নং : 135 বয়স : 31 লিঙ্গ : পুরুষ	284	WB/17/119/255632	ফটো উপলব্ধ	নাম : মদিনা বিবি খাঁ স্বামীর নাম: আনারুল খাঁ বাড়ির নং : n0135 বয়স : 50 লিঙ্গ : মহিলা	285	FLL3163672	ফটো উপলব্ধ	নাম : আনারুল খাঁ পিতার নাম: ছায়েম খাঁ বাড়ির নং : n0135 বয়স : 56 লিঙ্গ : পুরুষ
286	NSE1592385	ফটো উপলব্ধ	নাম : সাকির উদ্দিন খাঁ পিতার নাম: মনিরুল খাঁ বাড়ির নং : n0135 বয়স : 30 লিঙ্গ : পুরুষ	287	NSE1267111	ফটো উপলব্ধ	নাম : সুজাউদ্দিন খাঁ পিতার নাম: মনিরুল খাঁ বাড়ির নং : n0135 বয়স : 34 লিঙ্গ : পুরুষ	288	WB/17/119/255266	ফটো উপলব্ধ	নাম : মনিরুল খাঁ পিতার নাম: ছায়েম খাঁ বাড়ির নং : n0135 বয়স : 63 লিঙ্গ : পুরুষ
289	WB/17/119/255280	ফটো উপলব্ধ	নাম : গিয়াসউদ্দিন খাঁ পিতার নাম: গোমর খাঁ বাড়ির নং : n0134 বয়স : 52 লিঙ্গ : পুরুষ	290	WB/17/119/255191	ফটো উপলব্ধ	নাম : আফিয়াবিবি খাঁ স্বামীর নাম: গোমর খাঁ বাড়ির নং : n0134 বয়স : 79 লিঙ্গ : মহিলা	291	NSE1621416	ফটো উপলব্ধ	নাম : খুরসিদ আলম খাঁ পিতার নাম: সিরাজুল খাঁ বাড়ির নং : n0133 বয়স : 29 লিঙ্গ : পুরুষ
292	WB/17/119/255476	ফটো উপলব্ধ	নাম : খুর্শিদা বিবি খাঁ স্বামীর নাম: সেরাজুল খাঁ বাড়ির নং : n0133 বয়স : 50 লিঙ্গ : মহিলা	293	WB/17/119/255477	ফটো উপলব্ধ	নাম : সায়রাবানু বেওয়া খাঁ স্বামীর নাম: গোলাপ খাঁ বাড়ির নং : n0133 বয়স : 73 লিঙ্গ : মহিলা	294	NSE2491744	ফটো উপলব্ধ	নাম : আমান হোসেন খাঁ পিতার নাম: সিরাজুল খাঁ বাড়ির নং : এন0068 বয়স : 20 লিঙ্গ : পুরুষ
295	FLL3322633	ফটো উপলব্ধ	নাম : বাবুরালী খাঁ পিতার নাম: আয়ুব খাঁ বাড়ির নং : n0132 বয়স : 41 লিঙ্গ : পুরুষ	296	WB/17/119/255343	ফটো উপলব্ধ	নাম : হাফিজা খাঁ স্বামীর নাম: আয়ুব খাঁ বাড়ির নং : n0132 বয়স : 56 লিঙ্গ : মহিলা	297	NSE1095728	ফটো উপলব্ধ	নাম : আনসার আলি খাঁ পিতার নাম: আসগার আলি খাঁ বাড়ির নং : n0131 বয়স : 37 লিঙ্গ : পুরুষ
298	NSE1095991	ফটো উপলব্ধ	নাম : আসমা বিবি সেখ স্বামীর নাম: ইয়াসিন সেখ বাড়ির নং : n0131 বয়স : 41 লিঙ্গ : মহিলা	299	NSE1505114	ফটো উপলব্ধ	নাম : স্বরূপ খাঁ পিতার নাম: আসগার খাঁ বাড়ির নং : 129 বয়স : 31 লিঙ্গ : পুরুষ	300	FLL3163714	ফটো উপলব্ধ	নাম : আসগার খাঁ পিতার নাম: সুলতান খাঁ বাড়ির নং : n0131 বয়স : 69 লিঙ্গ : পুরুষ



301 নাম : সাহানা বিবি স্বামীর নাম: সাবুরালি খাঁ বাড়ির নং : n0129 বয়স : 35 লিঙ্গ : মহিলা	NSE1386671 ফটো উপলব্ধ	302 নাম : সাবুরালী খাঁ পিতার নাম: সাহারাণ খাঁ বাড়ির নং : n0129 বয়স : 39 লিঙ্গ : পুরুষ	FLL3322583 ফটো উপলব্ধ	303 নাম : সওকাত খান পিতার নাম: সাহারাণ খাঁ বাড়ির নং : n0129 বয়স : 42 লিঙ্গ : পুরুষ	FLL2774289 ফটো উপলব্ধ
304 নাম : মুনতুলা খাঁ স্বামীর নাম: সিরাজ খাঁ বাড়ির নং : n0129 বয়স : 46 লিঙ্গ : মহিলা	FLL3063336 ফটো উপলব্ধ	305 নাম : সিরাজ খাঁ পিতার নাম: সাহারাণ খাঁ বাড়ির নং : n0129 বয়স : 51 লিঙ্গ : পুরুষ	WB/17/119/255231 ফটো উপলব্ধ	306 নাম : সায়রা বিবি খাঁ স্বামীর নাম: সাহারাণ খাঁ বাড়ির নং : n0129 বয়স : 71 লিঙ্গ : মহিলা	WB/17/119/255651 ফটো উপলব্ধ
307 নাম : সাহারাফ খাঁ পিতার নাম: আরিফ খাঁ বাড়ির নং : বামুনতলা বয়স : 52 লিঙ্গ : পুরুষ	NSE2513257 ফটো উপলব্ধ	308 নাম : কাশীরা বিবি স্বামীর নাম: গোলাম আকবর খাঁ বাড়ির নং : n0128 বয়স : 40 লিঙ্গ : মহিলা	FLL3322682 ফটো উপলব্ধ	309 নাম : আসমিনা বিবি জমাদার স্বামীর নাম: ভোলা জমাদার বাড়ির নং : n0128 বয়স : 49 লিঙ্গ : মহিলা	FLL3163698 ফটো উপলব্ধ
310 নাম : গোলাম আবিদ খাঁ পিতার নাম: ছকু খাঁ বাড়ির নং : n0128 বয়স : 35 লিঙ্গ : পুরুষ	NSE1191378 ফটো উপলব্ধ	311 নাম : মোসাম্মৎ ছপুরা খাতুন পিতার নাম: ছকু খাঁ বাড়ির নং : n0128 বয়স : 36 লিঙ্গ : মহিলা	NSE1191402 ফটো উপলব্ধ	312 নাম : গোলাম আকবর খাঁ পিতার নাম: ছকু খাঁ বাড়ির নং : n0128 বয়স : 44 লিঙ্গ : পুরুষ	FLL3322674 ফটো উপলব্ধ
313 নাম : সাবিনা বিবি স্বামীর নাম: গোলাম হোসেন খাঁ বাড়ির নং : n0128 বয়স : 39 লিঙ্গ : মহিলা	FLL3063112 ফটো উপলব্ধ	314 নাম : গোলাম হোসেন খাঁ পিতার নাম: ছকু খাঁ বাড়ির নং : n0128 বয়স : 47 লিঙ্গ : পুরুষ	FLL1296870 ফটো উপলব্ধ	315 নাম : সুবলা বিবি স্বামীর নাম: সেলিম খাঁ বাড়ির নং : n0128 বয়স : 47 লিঙ্গ : মহিলা	FLL1296136 ফটো উপলব্ধ
316 নাম : সেলিম খাঁ পিতার নাম: ছকু খাঁ বাড়ির নং : n0128 বয়স : 54 লিঙ্গ : পুরুষ	FLL3163680 ফটো উপলব্ধ	317 নাম : মাহিলা বিবি পিতার নাম: আজাদ খাঁ বাড়ির নং : n0128 বয়স : 45 লিঙ্গ : মহিলা	NSE0199745 ফটো উপলব্ধ	318 নাম : সাহানি বিবি স্বামীর নাম: মকসুদুল খাঁ বাড়ির নং : n0139 বয়স : 31 লিঙ্গ : মহিলা	NSE1823384 ফটো উপলব্ধ
319 নাম : মিজানুর খাঁ পিতার নাম: মাম্মান খাঁ বাড়ির নং : n0143 বয়স : 28 লিঙ্গ : পুরুষ	NSE1823483 ফটো উপলব্ধ	320 নাম : নুরজাহান বিবি স্বামীর নাম: মাম্মান খাঁ বাড়ির নং : n0143 বয়স : 50 লিঙ্গ : মহিলা	WB/17/119/255711 ফটো উপলব্ধ	321 নাম : মোহাম্মদ সাহিদ হাসান খাঁ পিতার নাম: মোহাম্মদ হাম্মান খাঁ বাড়ির নং : এন0143 বয়স : 20 লিঙ্গ : পুরুষ	NSE2491488 ফটো উপলব্ধ
322 নাম : আনোয়ারা বিবি স্বামীর নাম: আসগার খাঁ বাড়ির নং : n0131 বয়স : 61 লিঙ্গ : মহিলা	WB/17/119/255171 ফটো উপলব্ধ	323 নাম : রুকসানা বিবি স্বামীর নাম: সওকাত খাঁ বাড়ির নং : n0129 বয়স : 35 লিঙ্গ : মহিলা	NSE1722453 ফটো উপলব্ধ	324 নাম : মনিজা বিবি স্বামীর নাম: ফারুক উদ্দিন খাঁ বাড়ির নং : n0141 বয়স : 33 লিঙ্গ : মহিলা	NSE1722297 ফটো উপলব্ধ
325 নাম : সারাফত হোসেন খাঁ পিতার নাম: নাজির উদ্দিন খাঁ বাড়ির নং : এন0141 বয়স : 20 লিঙ্গ : পুরুষ	NSE2491728 ফটো উপলব্ধ	326 নাম : মিনারা বিবি স্বামীর নাম: সাহেব খাঁ বাড়ির নং : n0140 বয়স : 32 লিঙ্গ : মহিলা	NSE1722289 ফটো উপলব্ধ	327 নাম : হালিম শেখ পিতার নাম: ইসরাফিল শেখ বাড়ির নং : n0127 বয়স : 28 লিঙ্গ : পুরুষ	NSE1722271 ফটো উপলব্ধ
328 নাম : মঃ সাদ্দাম হোসেন খাঁ পিতার নাম: মঃ আসগার খাঁ বাড়ির নং : n0128 বয়স : 34 লিঙ্গ : পুরুষ	NSE1722263 ফটো উপলব্ধ	329 নাম : সাবুর আলি খাঁ পিতার নাম: আয়ুব খাঁ বাড়ির নং : n0132 বয়স : 28 লিঙ্গ : পুরুষ	NSE1722255 ফটো উপলব্ধ	330 নাম : নুর আন্নেলা বিবি স্বামীর নাম: সূজাউদ্দিন খাঁ বাড়ির নং : n0151 বয়স : 35 লিঙ্গ : মহিলা	NSE1722396 ফটো উপলব্ধ

331 নাম : রেজিনা বিবি স্বামীর নাম: গোলাম আরিদ খাঁ বাড়ির নং : n0128 বয়স : মহিলা	NSE1722370 ফটো উপলব্ধ	332 নাম : রাজেশ খান পিতার নাম: আজাদ খাঁ বাড়ির নং : এন0128 বয়স : 21 লিঙ্গ : পুরুষ	NSE2501658 ফটো উপলব্ধ	333 নাম : আলমিনা খাতুন পিতার নাম: আলোম খাঁ বাড়ির নং : n0125 বয়স : 30 লিঙ্গ : মহিলা	NSE1722354 ফটো উপলব্ধ
334 নাম : মাসুদা খাতুন পিতার নাম: গোলাম মহিউদ্দিন খাঁ বাড়ির নং : n0158 বয়স : 29 লিঙ্গ : মহিলা	NSE1722347 ফটো উপলব্ধ	335 নাম : সুরাজ খাঁ পিতার নাম: সাজাহান খাঁ বাড়ির নং : n0125 বয়স : 28 লিঙ্গ : পুরুষ	NSE1722214 ফটো উপলব্ধ	336 নাম : প্রিয়াঙ্কা বিবি স্বামীর নাম: জিয়াবুল্লাহ খাঁ বাড়ির নং : n0153 বয়স : 30 লিঙ্গ : মহিলা	NSE1722172 ফটো উপলব্ধ
337 নাম : রুহুল্লা খাঁ পিতার নাম: রিয়াজুল্লা খাঁ বাড়ির নং : n0155 বয়স : 29 লিঙ্গ : পুরুষ	NSE1722149 ফটো উপলব্ধ	338 নাম : মফিজুল্লা খাঁ পিতার নাম: পালান খাঁ বাড়ির নং : n0138 বয়স : 28 লিঙ্গ : পুরুষ	NSE1722123 ফটো উপলব্ধ	339 নাম : আলতাব হোসেন খান পিতার নাম: জাকির হোসেন খান বাড়ির নং : n0154 বয়স : 28 লিঙ্গ : পুরুষ	NSE1722115 ফটো উপলব্ধ
340 নাম : জবেদা খাতুন পিতার নাম: পালান খাঁ বাড়ির নং : n0138 বয়স : 31 লিঙ্গ : মহিলা	NSE1722107 ফটো উপলব্ধ	341 নাম : সেলিমা বিবি স্বামীর নাম: জহিরুদ্দিন খাঁ বাড়ির নং : n0151 বয়স : 31 লিঙ্গ : মহিলা	NSE1722099 ফটো উপলব্ধ	342 নাম : রেজিনা বিবি স্বামীর নাম: জমিরুদ্দিন খাঁ বাড়ির নং : n0151 বয়স : 33 লিঙ্গ : মহিলা	NSE1722081 ফটো উপলব্ধ
343 নাম : আসমত খাঁ পিতার নাম: আনারুল্লা খাঁ বাড়ির নং : n0135 বয়স : 28 লিঙ্গ : পুরুষ	NSE1823020 ফটো উপলব্ধ	344 নাম : রিমি দলুই পিতার নাম: লক্ষ্মণ দলুই বাড়ির নং : না বয়স : 22 লিঙ্গ : মহিলা	NSE2353910 ফটো উপলব্ধ	345 নাম : সোহেল খান পিতার নাম: জুলফিকার খান বাড়ির নং : n0161 বয়স : 27 লিঙ্গ : পুরুষ	NSE1823087 ফটো উপলব্ধ
346 নাম : মামনি বিবি স্বামীর নাম: সানোয়ার খাঁ বাড়ির নং : n0153 বয়স : 33 লিঙ্গ : মহিলা	XXR1434349 ফটো উপলব্ধ	347 নাম : শাহানারা খাতুন পিতার নাম: গুলজার খাঁ বাড়ির নং : N001 বয়স : 33 লিঙ্গ : মহিলা	NSE2130714 ফটো উপলব্ধ	348 নাম : হালিম খাঁ পিতার নাম: ইলিয়াস খাঁ বাড়ির নং : এন0001 বয়স : 26 লিঙ্গ : পুরুষ	NSE2002988 ফটো উপলব্ধ
349 নাম : সাহিদ আনোয়ার খাঁ পিতার নাম: রফিক খাঁ বাড়ির নং : n0160 বয়স : 28 লিঙ্গ : পুরুষ	NSE1722164 ফটো উপলব্ধ	350 নাম : মোসাররাফা খাতুন স্বামীর নাম: নাসিম খাঁ বাড়ির নং : এন0160 বয়স : 27 লিঙ্গ : মহিলা	NSE2298198 ফটো উপলব্ধ	351 নাম : নাসিম খাঁ পিতার নাম: ইলিয়াস খাঁ বাড়ির নং : n0160 বয়স : 29 লিঙ্গ : পুরুষ	NSE1722552 ফটো উপলব্ধ
352 নাম : এম্পর খাঁ পিতার নাম: আহমাদুল্লা খাঁ বাড়ির নং : n0160 বয়স : 38 লিঙ্গ : পুরুষ	NSE0200824 ফটো উপলব্ধ	353 নাম : হালিমা বিবি খাঁ স্বামীর নাম: মোঃ করিম খাঁ বাড়ির নং : n0160 বয়স : 43 লিঙ্গ : মহিলা	NSE1095835 ফটো উপলব্ধ	354 নাম : রাখিদা বিবি স্বামীর নাম: রহিম খাঁ বাড়ির নং : n0160 বয়স : 38 লিঙ্গ : মহিলা	NSE1387034 ফটো উপলব্ধ
355 নাম : রহিম খাঁ পিতার নাম: মেহরাপ খাঁ বাড়ির নং : n0160 বয়স : 43 লিঙ্গ : পুরুষ	NSE1095793 ফটো উপলব্ধ	356 নাম : এসমোতারা বিবি স্বামীর নাম: আহমাদুল্লা খাঁ বাড়ির নং : n0160 বয়স : 54 লিঙ্গ : মহিলা	NSE2050417 ফটো উপলব্ধ	357 নাম : করিম খাঁ পিতার নাম: মেহরাপ খাঁ বাড়ির নং : n0160 বয়স : 50 লিঙ্গ : পুরুষ	WB/17/119/255564 ফটো উপলব্ধ
358 নাম : রফিক খান পিতার নাম: মেহেরাপ খাঁ বাড়ির নং : n0160 বয়স : 60 লিঙ্গ : পুরুষ	NSE2048007 ফটো উপলব্ধ	359 নাম : সাহিদা খাঁ স্বামীর নাম: রফিক খাঁ বাড়ির নং : n0160 বয়স : 53 লিঙ্গ : মহিলা	WB/17/119/255420 ফটো উপলব্ধ	360 নাম : ইলিয়াস খাঁ পিতার নাম: মেহেরাপ খাঁ বাড়ির নং : n0160 বয়স : 56 লিঙ্গ : পুরুষ	WB/17/119/255536 ফটো উপলব্ধ



361 নাম : নাজিমা বিবি খাঁ মায়ের নাম: ইলিয়াস খাঁ বাড়ির নং : n0160 বয়স : 50 লিঙ্গ : মহিলা	WB/17/119/255410	362 নাম : রজিব খাঁ পিতার নাম: রবিজুল খাঁ বাড়ির নং : n0124 বয়স : 27 লিঙ্গ : পুরুষ	NSE1823038	363 নাম : মঞ্জিলা বিবি স্বামীর নাম: রবিজুল খাঁ বাড়ির নং : n0124 বয়স : 44 লিঙ্গ : মহিলা	FLL3413150
364 নাম : মুসলিমা বিবি স্বামীর নাম: গোলামনবী খাঁ বাড়ির নং : n0124 বয়স : 38 লিঙ্গ : মহিলা	FLL3413242	365 নাম : গোলামনবী খাঁ পিতার নাম: রয়েদ খাঁ বাড়ির নং : n0124 বয়স : 40 লিঙ্গ : পুরুষ	FLL3413234	366 নাম : রবিজুল খাঁ পিতার নাম: রয়েদ খাঁ বাড়ির নং : n0124 বয়স : 47 লিঙ্গ : পুরুষ	FLL2774503
367 নাম : নাজমা বিবি স্বামীর নাম: গোলাম রসুল খাঁ বাড়ির নং : n0124 বয়স : 38 লিঙ্গ : মহিলা	NSE0572347	368 নাম : গোলাম রসুল খাঁ পিতার নাম: রয়েদ খাঁ বাড়ির নং : n0124 বয়স : 49 লিঙ্গ : পুরুষ	NSE1267129	369 নাম : রাইহান খাঁ পিতার নাম: রবিজুল খাঁ বাড়ির নং : n0124 বয়স : 24 লিঙ্গ : পুরুষ	NSE2130441
370 নাম : রাহুল গায়েন পিতার নাম: দীপু গায়েন বাড়ির নং : n001 বয়স : 25 লিঙ্গ : পুরুষ	NSE2130771	371 নাম : বিক্রম গায়েন পিতার নাম: দীপু গায়েন বাড়ির নং : এন0207 বয়স : 23 লিঙ্গ : পুরুষ	NSE2280303	372 নাম : কল্যাণী গায়েন স্বামীর নাম: দীপু গায়েন বাড়ির নং : n0207 বয়স : 48 লিঙ্গ : মহিলা	WB/17/119/255731
373 নাম : লক্ষী গায়েন স্বামীর নাম: গোপী গায়েন বাড়ির নং : n0207 বয়স : 59 লিঙ্গ : মহিলা	WB/17/119/255692	374 নাম : গোপী গায়েন পিতার নাম: নিত্যানন্দ গায়েন বাড়ির নং : n0207 বয়স : 50 লিঙ্গ : পুরুষ	NSE2502698	375 নাম : অঞ্জলী গায়েন স্বামীর নাম: নিতাই গায়েন বাড়ির নং : n0207 বয়স : 71 লিঙ্গ : মহিলা	FLL2774875
376 নাম : সমর গায়েন পিতার নাম: অধীর সরদার বাড়ির নং : n0208 বয়স : 73 লিঙ্গ : পুরুষ	NSE2066280	377 নাম : দীপালি গায়েন স্বামীর নাম: সমর গায়েন বাড়ির নং : n0208 বয়স : 61 লিঙ্গ : মহিলা	FLL0417022	378 নাম : শক্তি গায়েন পিতার নাম: সমর গায়েন বাড়ির নং : n0208 বয়স : 42 লিঙ্গ : পুরুষ	FLL3322567
379 নাম : চন্দনা গায়েন স্বামীর নাম: শক্তি গায়েন বাড়ির নং : n0208 বয়স : 38 লিঙ্গ : মহিলা	FLL3413333	380 নাম : পাপন গায়েন পিতার নাম: সমর গায়েন বাড়ির নং : n0208 বয়স : 34 লিঙ্গ : পুরুষ	NSE1096072	381 নাম : পাপিয়া গায়েন স্বামীর নাম: পাপন গায়েন বাড়ির নং : n0208 বয়স : 31 লিঙ্গ : মহিলা	NSE1621432
382 নাম : সেলিমা বিবি স্বামীর নাম: জাহাঙ্গির সেখ বাড়ির নং : এন001 বয়স : 41 লিঙ্গ : মহিলা	ATR1942267	383 নাম : সুস্মিতা চাউলে (খাঁ) স্বামীর নাম: শিবনাথ চাউলে বাড়ির নং : n0162 বয়স : 32 লিঙ্গ : মহিলা	ARN1685320	384 নাম : দান্তরথী দাস পিতার নাম: বিমল দাস বাড়ির নং : n0184 বয়স : 61 লিঙ্গ : পুরুষ	WB/17/119/255196
385 নাম : সুমিত্রা দাস স্বামীর নাম: স্বপন দাস বাড়ির নং : n0182 বয়স : 36 লিঙ্গ : মহিলা	NSE1386762	386 নাম : সঞ্জয় দাস মায়ের নাম: কাজল বালা দাস বাড়ির নং : n0182 বয়স : 40 লিঙ্গ : পুরুষ	FLL3413317	387 নাম : কৃষ্ণা দাস স্বামীর নাম: সঞ্জয় দাস বাড়ির নং : n0182 বয়স : 32 লিঙ্গ : মহিলা	NSE1386770
388 নাম : নরেশ দাস পিতার নাম: সাধন দাস বাড়ির নং : n0183 বয়স : 73 লিঙ্গ : পুরুষ	WB/17/119/255448	389 নাম : গোপাল দাস পিতার নাম: নরেশ দাস বাড়ির নং : n0183 বয়স : 50 লিঙ্গ : পুরুষ	WB/17/119/255714	390 নাম : বেবী দাস স্বামীর নাম: গোপাল দাস বাড়ির নং : n0183 বয়স : 44 লিঙ্গ : মহিলা	FLL3163847



391 নাম : মামনি দাস স্বামীর নাম: রাজকুমার দাস বাড়ির নং : n0183 বয়স : 33 লিঙ্গ : মহিলা	NSE1386804 ফটো উপলব্ধ	392 নাম : সুপর্ণা দাস স্বামীর নাম: দিলীপ দাস বাড়ির নং : n0183 বয়স : 35 লিঙ্গ : মহিলা	NSE1386754 ফটো উপলব্ধ	393 নাম : রুপা দাস স্বামীর নাম: দীনু দাস বাড়ির নং : n0183 বয়স : 32 লিঙ্গ : মহিলা	NSE1386846 ফটো উপলব্ধ
394 নাম : সাবিত্রী দাস স্বামীর নাম: বিমল দাস বাড়ির নং : n0184 বয়স : 79 লিঙ্গ : মহিলা	WB/17/119/255634 ফটো উপলব্ধ	395 নাম : নমিতা দাস স্বামীর নাম: দাশুর্থী দাস বাড়ির নং : n0184 বয়স : 49 লিঙ্গ : মহিলা	FLL2378248 ফটো উপলব্ধ	396 নাম : বাসুদেব দাস পিতার নাম: বিমল দাস বাড়ির নং : n0184 বয়স : 59 লিঙ্গ : পুরুষ	WB/17/119/255499 ফটো উপলব্ধ
397 নাম : সীমা দাস স্বামীর নাম: বাসুদেব দাস বাড়ির নং : n0184 বয়স : 49 লিঙ্গ : মহিলা	FLL2378255 ফটো উপলব্ধ	398 নাম : ভবতোষ দাস পিতার নাম: বিমল দাস বাড়ির নং : n0184 বয়স : 45 লিঙ্গ : পুরুষ	FLL2774578 ফটো উপলব্ধ	399 নাম : পতুল দাস স্বামীর নাম: ভবতোষ দাস বাড়ির নং : n0184 বয়স : 47 লিঙ্গ : মহিলা	NSE1386739 ফটো উপলব্ধ
400 নাম : লীলা দাস স্বামীর নাম: দুলাল দাস বাড়ির নং : n0319 বয়স : 52 লিঙ্গ : মহিলা	NSE2131126 ফটো উপলব্ধ	401 নাম : দুলাল দাস পিতার নাম: বিমল দাস বাড়ির নং : N0316 বয়স : 62 লিঙ্গ : মহিলা	NSE2130870 ফটো উপলব্ধ	402 নাম : তন্ময় দাস পিতার নাম: শ্রীদাম দাস বাড়ির নং : এন0001 বয়স : 25 লিঙ্গ : পুরুষ	NSE1991843 ফটো উপলব্ধ
403 নাম : কাকলী দাস স্বামীর নাম: স্বপন দাস বাড়ির নং : n0166 বয়স : 40 লিঙ্গ : মহিলা	FLL2775120 ফটো উপলব্ধ	404 নাম : দেবাশিষ দাস পিতার নাম: মিত্তানজয় দাস বাড়ির নং : n0166 বয়স : 39 লিঙ্গ : পুরুষ	FLL2775112 ফটো উপলব্ধ	405 নাম : রেখা দাস স্বামীর নাম: দেবাশিষ দাস বাড়ির নং : 166 বয়স : 33 লিঙ্গ : মহিলা	NSE1505254 ফটো উপলব্ধ
406 নাম : শ্রীদাম দাস পিতার নাম: যতীন্দ্র দাস বাড়ির নং : n0168 বয়স : 66 লিঙ্গ : পুরুষ	WB/17/119/255205 ফটো উপলব্ধ	407 নাম : রীনা দাস স্বামীর নাম: শ্রীদাম দাস বাড়ির নং : n0168 বয়স : 56 লিঙ্গ : মহিলা	FLL3163862 ফটো উপলব্ধ	408 নাম : কাজল দাস স্বামীর নাম: সুবল দাস বাড়ির নং : n0168 বয়স : 61 লিঙ্গ : মহিলা	WB/17/119/255549 ফটো উপলব্ধ
409 নাম : সৃজিত মন্ডল পিতার নাম: মন্টলাল মন্ডল বাড়ির নং : n0168 বয়স : 42 লিঙ্গ : পুরুষ	FLL2774651 ফটো উপলব্ধ	410 নাম : মিতালী দাস স্বামীর নাম: প্রফুল্ল দাস বাড়ির নং : n0168 বয়স : 37 লিঙ্গ : মহিলা	FLL3164019 ফটো উপলব্ধ	411 নাম : রবীন্দ্রনাথ দাস পিতার নাম: চারু দাস বাড়ির নং : n0174 বয়স : 59 লিঙ্গ : পুরুষ	WB/17/119/255165 ফটো উপলব্ধ
412 নাম : ভগবতী দাস স্বামীর নাম: রবীন্দ্রনাথ দাস বাড়ির নং : n0174 বয়স : 55 লিঙ্গ : মহিলা	WB/17/119/255641 ফটো উপলব্ধ	413 নাম : প্রতাপ দাস পিতার নাম: রবীন্দ্রনাথ দাস বাড়ির নং : n0174 বয়স : 37 লিঙ্গ : পুরুষ	NSE1021658 ফটো উপলব্ধ	414 নাম : প্রদ্যুৎ দাস পিতার নাম: রবীন্দ্রনাথ দাস বাড়ির নং : n0174 বয়স : 34 লিঙ্গ : পুরুষ	NSE1386945 ফটো উপলব্ধ
415 নাম : দিপালী দাস স্বামীর নাম: প্রদ্যুৎ দাস বাড়ির নং : n0174 বয়স : 35 লিঙ্গ : মহিলা	NSE1386937 ফটো উপলব্ধ	416 নাম : প্রফুল্ল দাস পিতার নাম: রবীন্দ্র নাথ দাস বাড়ির নং : n0174 বয়স : 41 লিঙ্গ : পুরুষ	FLL2774610 ফটো উপলব্ধ	417 নাম : পালান দাস পিতার নাম: পরেশ দাস বাড়ির নং : n0175 বয়স : 59 লিঙ্গ : পুরুষ	FLL1393164 ফটো উপলব্ধ
418 নাম : জ্যোৎস্না দাস স্বামীর নাম: পালান দাস বাড়ির নং : n0175 বয়স : 52 লিঙ্গ : মহিলা	FLL2378164 ফটো উপলব্ধ	419 নাম : অমিত দাস পিতার নাম: পালান দাস বাড়ির নং : n0175 বয়স : 34 লিঙ্গ : পুরুষ	NSE1095900 ফটো উপলব্ধ	420 নাম : অসিতব্রন দাস পিতার নাম: ভীমচন্দ্র দাস বাড়ির নং : n0177 বয়স : 54 লিঙ্গ : পুরুষ	WB/17/119/255198 ফটো উপলব্ধ



421 নাম : নিমাই দাস পিতার নাম: ভীমচন্দ্র দাস বাড়ির নং : n0177 বয়স : 50 লিঙ্গ : পুরুষ	WB/17/119/255495	422 নাম : কল্পনা দাস পিতার নাম: ভীমচন্দ্র দাস বাড়ির নং : n0177 বয়স : 42 লিঙ্গ : মহিলা	NSE1387026	423 নাম : সুধারানী দাস স্বামীর নাম: ধনঞ্জয় দাস বাড়ির নং : n0179 বয়স : 63 লিঙ্গ : মহিলা	FLL3163854
424 নাম : কাজলবালা দাস স্বামীর নাম: পরেশ দাস বাড়ির নং : n0182 বয়স : 64 লিঙ্গ : মহিলা	WB/17/119/255577	425 নাম : সনৎ দাস মায়ের নাম: কাজলবালা দাস বাড়ির নং : n0182 বয়স : 43 লিঙ্গ : পুরুষ	FLL2774586	426 নাম : স্বপন দাস পিতার নাম: পরেশ দাস বাড়ির নং : n0182 বয়স : 50 লিঙ্গ : পুরুষ	WB/17/119/255197
427 নাম : স্বপন দাস পিতার নাম: মৃত্যুঞ্জয় দাস বাড়ির নং : n0166 বয়স : 51 লিঙ্গ : পুরুষ	FLL0416834	428 নাম : মিত্তানঞ্জয় দাস পিতার নাম: নগেন দাস বাড়ির নং : n0166 বয়স : 76 লিঙ্গ : পুরুষ	WB/17/119/255446	429 নাম : রাজকুমার দাস পিতার নাম: নরেশ চন্দ্র দাস বাড়ির নং : n0183 বয়স : 45 লিঙ্গ : পুরুষ	FLL2774602
430 নাম : সোমনাথ দাস পিতার নাম: পালান দাস বাড়ির নং : n0175 বয়স : 29 লিঙ্গ : পুরুষ	NSE1722230	431 নাম : রেবতী দাস পিতার নাম: সুবল দাস বাড়ির নং : n0168 বয়স : 31 লিঙ্গ : মহিলা	NSE1722438	432 নাম : বাসন্তী দাস স্বামীর নাম: সনৎ দাস বাড়ির নং : n0182 বয়স : 36 লিঙ্গ : মহিলা	NSE1722461
433 নাম : সুস্মিতা মন্ডল স্বামীর নাম: বিশ্বজিৎ মন্ডল বাড়ির নং : n0168 বয়স : 41 লিঙ্গ : মহিলা	NSE1191386	434 নাম : অর্পিতা দাস স্বামীর নাম: সুভাষ দাস বাড়ির নং : n0184 বয়স : 33 লিঙ্গ : মহিলা	YIC1416650	435 নাম : সাগরিকা দাস স্বামীর নাম: মৃদুল দাস বাড়ির নং : এন0025 বয়স : 25 লিঙ্গ : মহিলা	NSE2437234
436 নাম : বিশ্বজিৎ মন্ডল পিতার নাম: মণ্ট মন্ডল বাড়ির নং : n0168 বয়স : 45 লিঙ্গ : পুরুষ	FLL2774644	437 নাম : বর্ষা মন্ডল পিতার নাম: বিশ্বজিৎ মন্ডল বাড়ির নং : এন0067 বয়স : 20 লিঙ্গ : মহিলা	NSE2491702	438 নাম : সরমা দাস স্বামীর নাম: প্রতাপ দাস বাড়ির নং : n0313 বয়স : 31 লিঙ্গ : মহিলা	NSE1381946
439 নাম : সুভাষ দাস পিতার নাম: দুলাল দাস বাড়ির নং : n0319 বয়স : 36 লিঙ্গ : পুরুষ	RHQ1863190	440 নাম : তিমির ব্রন দাস পিতার নাম: ভীম চন্দ্র দাস বাড়ির নং : n0305 বয়স : 58 লিঙ্গ : পুরুষ	NSE1941483	441 নাম : সৌরভ দাস পিতার নাম: দাসুরথী দাস বাড়ির নং : এন0184 বয়স : 21 লিঙ্গ : পুরুষ	NSE2437036
442 নাম : অপর্ণা দাস পিতার নাম: ভীমচন্দ্র দাস বাড়ির নং : এন0177 বয়স : 43 লিঙ্গ : মহিলা	NSE2437200	443 নাম : কার্তিক দাস পিতার নাম: স্বপন দাস বাড়ির নং : এন0166 বয়স : 36 লিঙ্গ : পুরুষ	NSE2437051	444 নাম : আলোমারা বিবি স্বামীর নাম: রহিম খাঁ বাড়ির নং : n0335 বয়স : 31 লিঙ্গ : মহিলা	ARN1521392
445 নাম : মদিনা বিবি স্বামীর নাম: আয়নাল খাঁ বাড়ির নং : n001 বয়স : 25 লিঙ্গ : মহিলা	NSE2131084	446 নাম : সাবানা বিবি স্বামীর নাম: সাহাবুদ্দিন খাঁ বাড়ির নং : N001 বয়স : 25 লিঙ্গ : মহিলা	NSE2130698	447 নাম : ছফুরা বিবি স্বামীর নাম: সামাদ খাঁ বাড়ির নং : n0148 বয়স : 75 লিঙ্গ : মহিলা	WB/17/119/255181
448 নাম : সোলেমান খাঁ পিতার নাম: সামাদ খাঁ বাড়ির নং : n0148 বয়স : 54 লিঙ্গ : পুরুষ	FLL2774479	449 নাম : নিলুফা বিবি স্বামীর নাম: নূর আলম খাঁ বাড়ির নং : n0242 বয়স : 36 লিঙ্গ : মহিলা	NSE0075705	450 নাম : সাহাবুদ্দিন খাঁ পিতার নাম: সোলেমান খাঁ বাড়ির নং : n0148 বয়স : 29 লিঙ্গ : পুরুষ	NSE1680040

451 নাম : আজিজুল খাঁ পিতার নাম: সামাদ খাঁ বাড়ির নং : n0148 বয়স : 38 লিঙ্গ : পুরুষ	FLL3413283 ফটো উপলব্ধ	452 নাম : আসিয়া বিবি স্বামীর নাম: আজিজুল খাঁ বাড়ির নং : n0148 বয়স : 35 লিঙ্গ : মহিলা	NSE1386986 ফটো উপলব্ধ	453 নাম : ইসরাফিল খাঁ পিতার নাম: সামাদ খাঁ বাড়ির নং : n0148 বয়স : 35 লিঙ্গ : পুরুষ	NSE1096015 ফটো উপলব্ধ
454 নাম : সপনম বিবি স্বামীর নাম: আলমগীর মোল্লা বাড়ির নং : N001 বয়স : 34 লিঙ্গ : মহিলা	NSE1621200 ফটো উপলব্ধ	455 নাম : ইয়াসমিনা বিবি স্বামীর নাম: সালমান বেগ বাড়ির নং : n0005 বয়স : 28 লিঙ্গ : মহিলা	NSE1721943 ফটো উপলব্ধ	456 নাম : রুকসানা বিবি স্বামীর নাম: সুজাউদ্দিন খাঁ বাড়ির নং : n0271 বয়স : 31 লিঙ্গ : মহিলা	NSE1880400 ফটো উপলব্ধ
457 নাম : মাফুজা বিবি স্বামীর নাম: মফিজুল খাঁ বাড়ির নং : n0267 বয়স : 28 লিঙ্গ : মহিলা	NSE1880368 ফটো উপলব্ধ	458 নাম : খালেদা বিবি স্বামীর নাম: হালিম খাঁ বাড়ির নং : n0268 বয়স : 27 লিঙ্গ : মহিলা	NSE1880376 ফটো উপলব্ধ	459 নাম : মঞ্জিলা বিবি স্বামীর নাম: রমজান খাঁ বাড়ির নং : n0239 বয়স : 36 লিঙ্গ : মহিলা	NSE0061564 ফটো উপলব্ধ
460 নাম : সারিকা বিবি স্বামীর নাম: ইসরাফিল খাঁ বাড়ির নং : এন0148 বয়স : 23 লিঙ্গ : মহিলা	NSE2300424 ফটো উপলব্ধ	461 নাম : সেলিমাবিবি স্বামীর নাম: আনারুল বেগ বাড়ির নং : n0003 বয়স : 46 লিঙ্গ : মহিলা	FLL2395820 ফটো উপলব্ধ	462 নাম : সাকিল বেগ পিতার নাম: আনারুল বেগ বাড়ির নং : n0012 বয়স : 30 লিঙ্গ : পুরুষ	NSE1721885 ফটো উপলব্ধ
463 নাম : আনারুল বেগ পিতার নাম: রমজান বেগ বাড়ির নং : n0003 বয়স : 50 লিঙ্গ : পুরুষ	FLL2395812 ফটো উপলব্ধ	464 নাম : সালমা খাতুন স্বামীর নাম: সাকিল বেগ বাড়ির নং : এন0012 বয়স : 24 লিঙ্গ : মহিলা	NSE2298131 ফটো উপলব্ধ	465 নাম : সালমান বেগ পিতার নাম: আনারুল বেগ বাড়ির নং : n0003 বয়স : 29 লিঙ্গ : পুরুষ	NSE1721877 ফটো উপলব্ধ
466 নাম : মনিষা বেগম স্বামীর নাম: কুতুবউদ্দিন সেখ বাড়ির নং : n0073 বয়স : 28 লিঙ্গ : মহিলা	NSE1721976 ফটো উপলব্ধ	467 নাম : সুশান্তা মিস্ত্রী পিতার নাম: কেশব মিস্ত্রী বাড়ির নং : এন0185 বয়স : 57 লিঙ্গ : পুরুষ	NSE2000420 ফটো উপলব্ধ	468 নাম : মিতা মন্ডল স্বামীর নাম: সুনীল মন্ডল বাড়ির নং : n0312 বয়স : 28 লিঙ্গ : মহিলা	AIV1707108 ফটো উপলব্ধ
469 নাম : গীতা মন্ডল স্বামীর নাম: মন্টু মণ্ডল বাড়ির নং : n0185 বয়স : 69 লিঙ্গ : মহিলা	NSE2063311 ফটো উপলব্ধ	470 নাম : বাবলু মণ্ডল পিতার নাম: মন্টু মণ্ডল বাড়ির নং : n0185 বয়স : 50 লিঙ্গ : পুরুষ	FLL2774669 ফটো উপলব্ধ	471 নাম : সুমিত্রা মণ্ডল স্বামীর নাম: বাবলু মণ্ডল বাড়ির নং : n0185 বয়স : 38 লিঙ্গ : মহিলা	NSE1095934 ফটো উপলব্ধ
472 নাম : রাজেশ মিস্ত্রী পিতার নাম: সুশান্ত মিস্ত্রী বাড়ির নং : n0185 বয়স : 34 লিঙ্গ : পুরুষ	NYH1111988 ফটো উপলব্ধ	473 নাম : তপন দাস পিতার নাম: পরেশ দাস বাড়ির নং : n0185 বয়স : 46 লিঙ্গ : পুরুষ	FLL2774677 ফটো উপলব্ধ	474 নাম : নীলিমা দাস স্বামীর নাম: তপন দাস বাড়ির নং : n0185 বয়স : 40 লিঙ্গ : মহিলা	NSE1386788 ফটো উপলব্ধ
475 নাম : সুচিত্রা মন্ডল স্বামীর নাম: মোহন মণ্ডল বাড়ির নং : n0186 বয়স : 56 লিঙ্গ : মহিলা	NSE2052348 ফটো উপলব্ধ	476 নাম : সুশান্ত মণ্ডল পিতার নাম: মোহন মণ্ডল বাড়ির নং : n0186 বয়স : 46 লিঙ্গ : পুরুষ	FLL3322534 ফটো উপলব্ধ	477 নাম : সোনামনী মণ্ডল স্বামীর নাম: সুশান্ত মণ্ডল বাড়ির নং : n0186 বয়স : 41 লিঙ্গ : মহিলা	FLL3322542 ফটো উপলব্ধ
478 নাম : সুনীল মণ্ডল পিতার নাম: মোহন মণ্ডল বাড়ির নং : n0186 বয়স : 42 লিঙ্গ : পুরুষ	FLL3322559 ফটো উপলব্ধ	479 নাম : সুরেশ মণ্ডল পিতার নাম: মোহন মণ্ডল বাড়ির নং : n0186 বয়স : 34 লিঙ্গ : পুরুষ	NSE1267012 ফটো উপলব্ধ	480 নাম : পায়েল মন্ডল স্বামীর নাম: সুরেশ মন্ডল বাড়ির নং : এন0001 বয়স : 26 লিঙ্গ : মহিলা	NSE1998939 ফটো উপলব্ধ

481 নাম : সূর্য মণ্ডল পিতার নাম: সূশান্ত মণ্ডল বাড়ির নং : এন009 বয়স : 20 লিঙ্গ : পুরুষ	NSE2491694 ফটো উপলব্ধ	482 নাম : মুন্নি মিত্তি স্বামীর নাম: রাজেশ মিত্তি বাড়ির নং : এন0001 বয়স : 32 লিঙ্গ : মহিলা	NSE1984673 ফটো উপলব্ধ	483 নাম : মামনী মিত্তি স্বামীর নাম: নেপাল মিত্তি বাড়ির নং : n0308 বয়স : 35 লিঙ্গ : মহিলা	XZH1888452 ফটো উপলব্ধ
484 নাম : কমল মিত্তি পিতার নাম: কালাচাঁদ মিত্তি বাড়ির নং : n0172 বয়স : 50 লিঙ্গ : পুরুষ	WB/17/119/255333 ফটো উপলব্ধ	485 নাম : কালাচাঁদ মিত্তি পিতার নাম: নগেন মিত্তি বাড়ির নং : n0172 বয়স : 69 লিঙ্গ : পুরুষ	FLL3163888 ফটো উপলব্ধ	486 নাম : বাপি মিত্তি পিতার নাম: কমল মিত্তি বাড়ির নং : n0172 বয়স : 50 লিঙ্গ : পুরুষ	FLL3322625 ফটো উপলব্ধ
487 নাম : বর্ণালী মিত্তি স্বামীর নাম: কমল মিত্তি বাড়ির নং : n0172 বয়স : 35 লিঙ্গ : মহিলা	NSE1387067 ফটো উপলব্ধ	488 নাম : আনন্দ মিত্তি পিতার নাম: কালাচাঁদ মিত্তি বাড়ির নং : n0172 বয়স : 44 লিঙ্গ : পুরুষ	FLL2774701 ফটো উপলব্ধ	489 নাম : চৈতালী মিত্তি স্বামীর নাম: আনন্দ মিত্তি বাড়ির নং : n0172 বয়স : 34 লিঙ্গ : মহিলা	NSE1387059 ফটো উপলব্ধ
490 নাম : দেবকুমার মিত্তি পিতার নাম: কালাচাঁদ মিত্তি বাড়ির নং : n0172 বয়স : 37 লিঙ্গ : পুরুষ	NSE1267038 ফটো উপলব্ধ	491 নাম : নব কুমার মিত্তি পিতার নাম: কালাচাঁদ মিত্তি বাড়ির নং : n0172 বয়স : 34 লিঙ্গ : পুরুষ	NSE1266857 ফটো উপলব্ধ	492 নাম : পিণ্টু মিত্তি পিতার নাম: কালাচাঁদ মিত্তি বাড়ির নং : n0172 বয়স : 34 লিঙ্গ : পুরুষ	NSE1096056 ফটো উপলব্ধ
493 নাম : সুলতা মিত্তি স্বামীর নাম: পিণ্টু মিত্তি বাড়ির নং : এন0001 বয়স : 31 লিঙ্গ : মহিলা	NSE1998905 ফটো উপলব্ধ	494 নাম : রত্না মিত্তি স্বামীর নাম: দীনেস মিত্তি বাড়ির নং : এন0180 বয়স : 26 লিঙ্গ : মহিলা	NSE1998921 ফটো উপলব্ধ	495 নাম : নেপাল মিত্তি পিতার নাম: পরেশ মিত্তি বাড়ির নং : n0307 বয়স : 43 লিঙ্গ : পুরুষ	NSE1941509 ফটো উপলব্ধ
496 নাম : সুস্মিতা মিত্তি স্বামীর নাম: দেবকুমার মিত্তি বাড়ির নং : n0299 বয়স : 26 লিঙ্গ : মহিলা	NSE1941426 ফটো উপলব্ধ	497 নাম : প্রিয়াঙ্কা মিত্তি স্বামীর নাম: উত্তম মিত্তি বাড়ির নং : n0170 বয়স : 26 লিঙ্গ : মহিলা	NSE2131100 ফটো উপলব্ধ	498 নাম : সুরোজিৎ মিত্তি পিতার নাম: সমর মিত্তি বাড়ির নং : n0173 বয়স : 24 লিঙ্গ : পুরুষ	NSE2130425 ফটো উপলব্ধ
499 নাম : সুস্মিতা মিত্তি স্বামীর নাম: সুব্রত মিত্তি বাড়ির নং : এন0001 বয়স : 25 লিঙ্গ : মহিলা	NSE1991801 ফটো উপলব্ধ	500 নাম : কিরন কুমার মিত্তি পিতার নাম: রনজীৎ মিত্তি বাড়ির নং : এন0054 বয়স : 21 লিঙ্গ : পুরুষ	NSE2437168 ফটো উপলব্ধ	501 নাম : মান্নি মিত্তি পিতার নাম: কমল মিত্তি বাড়ির নং : এন0032 বয়স : 21 লিঙ্গ : মহিলা	NSE2436996 ফটো উপলব্ধ
502 নাম : বিক্রম মিত্তি পিতার নাম: অমর মিত্তি বাড়ির নং : এন0173 বয়স : 21 লিঙ্গ : পুরুষ	NSE2437085 ফটো উপলব্ধ	503 নাম : বিজয় মিত্তি পিতার নাম: উত্তম মিত্তি বাড়ির নং : এন0191 বয়স : 21 লিঙ্গ : পুরুষ	NSE2439289 ফটো উপলব্ধ	504 নাম : কার্তিক মিত্তি পিতার নাম: তারক মিত্তি বাড়ির নং : n0180 বয়স : 27 লিঙ্গ : পুরুষ	NSE1823376 ফটো উপলব্ধ
505 নাম : জ্যোতি মিত্তি স্বামীর নাম: সমীর মিত্তি বাড়ির নং : n0178 বয়স : 28 লিঙ্গ : মহিলা	NSE1880459 ফটো উপলব্ধ	506 নাম : পূর্ণিমা মিত্তি স্বামীর নাম: শ্রীমন্ত মিত্তি বাড়ির নং : n0169 বয়স : 31 লিঙ্গ : মহিলা	WET1510841 ফটো উপলব্ধ	507 নাম : বাপী মিত্তি পিতার নাম: শম্ভু নাথ মিত্তি বাড়ির নং : n0165 বয়স : 34 লিঙ্গ : পুরুষ	NSE1722198 ফটো উপলব্ধ
508 নাম : সুমন মিত্তি পিতার নাম: সনাতন মিত্তি বাড়ির নং : n0178 বয়স : 28 লিঙ্গ : পুরুষ	NSE1722156 ফটো উপলব্ধ	509 নাম : সুমিত্রা মিত্তি স্বামীর নাম: জগন্নাথ মিত্তি বাড়ির নং : n0193 বয়স : 29 লিঙ্গ : মহিলা	NSE1722305 ফটো উপলব্ধ	510 নাম : ভানুমতি মিত্তি স্বামীর নাম: তাপস কুমার মিত্তি বাড়ির নং : n0191 বয়স : 29 লিঙ্গ : মহিলা	NSE1722529 ফটো উপলব্ধ

511 নাম : নমিতা মিস্ত্রী স্বামীর নাম: রাজকুমার মিস্ত্রী বাড়ির নং : n0191 বয়স : 37 লিঙ্গ : মহিলা	ARN1131416 ফটো উপলব্ধ	512 নাম : বিশ্বনাথ মিস্ত্রী পিতার নাম: রাধা মিস্ত্রী বাড়ির নং : n0165 বয়স : 61 লিঙ্গ : পুরুষ	WB/17/119/255671 ফটো উপলব্ধ	513 নাম : সরমা মিস্ত্রী স্বামীর নাম: বিশ্বনাথ মিস্ত্রী বাড়ির নং : n0165 বয়স : 56 লিঙ্গ : মহিলা	WB/17/119/255601 ফটো উপলব্ধ
514 নাম : শক্ত মিস্ত্রী পিতার নাম: রাধা মিস্ত্রী বাড়ির নং : n0165 বয়স : 59 লিঙ্গ : পুরুষ	WB/17/119/255507 ফটো উপলব্ধ	515 নাম : শুভ মিস্ত্রী স্বামীর নাম: শক্ত মিস্ত্রী বাড়ির নং : n0165 বয়স : 54 লিঙ্গ : মহিলা	WB/17/119/255571 ফটো উপলব্ধ	516 নাম : অনুপ মিস্ত্রি পিতার নাম: বিশ্বনাথ মিস্ত্রি বাড়ির নং : n0165 বয়স : 37 লিঙ্গ : পুরুষ	FLL3413192 ফটো উপলব্ধ
517 নাম : মোনালিসা মিস্ত্রী স্বামীর নাম: অনুপ মিস্ত্রী বাড়ির নং : n0165 বয়স : 34 লিঙ্গ : মহিলা	NSE1266840 ফটো উপলব্ধ	518 নাম : উত্তম মিস্ত্রী পিতার নাম: গৌরাস্ত্র মিস্ত্রী বাড়ির নং : n0170 বয়স : 41 লিঙ্গ : পুরুষ	FLL2774727 ফটো উপলব্ধ	519 নাম : অনুপ মিস্ত্রী পিতার নাম: গৌরাস্ত্র মিস্ত্রী বাড়ির নং : n0170 বয়স : 36 লিঙ্গ : পুরুষ	NSE1096031 ফটো উপলব্ধ
520 নাম : কল্যাণী মিস্ত্রী স্বামীর নাম: মনোহর মিস্ত্রী বাড়ির নং : n0171 বয়স : 53 লিঙ্গ : মহিলা	WB/17/119/255548 ফটো উপলব্ধ	521 নাম : সুমিত্রা মিস্ত্রী পিতার নাম: ক্ষিতীশ মিস্ত্রী বাড়ির নং : n0171 বয়স : 56 লিঙ্গ : মহিলা	FLL3163904 ফটো উপলব্ধ	522 নাম : সুরত মিস্ত্রী পিতার নাম: শক্তনাথ মিস্ত্রী বাড়ির নং : n0165 বয়স : 31 লিঙ্গ : পুরুষ	NSE1386911 ফটো উপলব্ধ
523 নাম : গোপাল মিস্ত্রী পিতার নাম: ক্ষিতীশ মিস্ত্রী বাড়ির নং : n0169 বয়স : 71 লিঙ্গ : পুরুষ	WB/17/119/255449 ফটো উপলব্ধ	524 নাম : শিশির মিস্ত্রী পিতার নাম: গোপাল মিস্ত্রী বাড়ির নং : n0169 বয়স : 42 লিঙ্গ : পুরুষ	FLL3063104 ফটো উপলব্ধ	525 নাম : পুতল মিস্ত্রী স্বামীর নাম: শিশির মিস্ত্রী বাড়ির নং : n0169 বয়স : 34 লিঙ্গ : মহিলা	NSE1386929 ফটো উপলব্ধ
526 নাম : শ্রীমন্ত মিস্ত্রি পিতার নাম: গোপাল মিস্ত্রি বাড়ির নং : n0169 বয়স : 36 লিঙ্গ : পুরুষ	FLL3413200 ফটো উপলব্ধ	527 নাম : হেমন্ত মিস্ত্রী পিতার নাম: গোপাল মিস্ত্রী বাড়ির নং : n0169 বয়স : 34 লিঙ্গ : পুরুষ	NSE1095801 ফটো উপলব্ধ	528 নাম : বর্ষা মিস্ত্রি স্বামীর নাম: হেমন্ত মিস্ত্রি বাড়ির নং : এন006 বয়স : 21 লিঙ্গ : মহিলা	NSE2495471 ফটো উপলব্ধ
529 নাম : গৌরাস্ত্র মিস্ত্রী পিতার নাম: ক্ষিতীশ মিস্ত্রী বাড়ির নং : n0170 বয়স : 69 লিঙ্গ : পুরুষ	WB/17/119/255606 ফটো উপলব্ধ	530 নাম : উষা মিস্ত্রী স্বামীর নাম: গৌরাস্ত্র মিস্ত্রী বাড়ির নং : n0170 বয়স : 59 লিঙ্গ : মহিলা	FLL3163896 ফটো উপলব্ধ	531 নাম : বাপন মিস্ত্রী পিতার নাম: বিফল মিস্ত্রী বাড়ির নং : n0180 বয়স : 37 লিঙ্গ : পুরুষ	FLL3413325 ফটো উপলব্ধ
532 নাম : বিনোদ মিস্ত্রী পিতার নাম: বিফল মিস্ত্রী বাড়ির নং : n0180 বয়স : 35 লিঙ্গ : পুরুষ	NSE1095959 ফটো উপলব্ধ	533 নাম : দীনেশ মিস্ত্রী পিতার নাম: বিফল মিস্ত্রী বাড়ির নং : n0180 বয়স : 34 লিঙ্গ : পুরুষ	NSE1387083 ফটো উপলব্ধ	534 নাম : তারক মিস্ত্রী পিতার নাম: উপেন মিস্ত্রী বাড়ির নং : n0180 বয়স : 67 লিঙ্গ : পুরুষ	WB/17/119/255664 ফটো উপলব্ধ
535 নাম : সীতা মিস্ত্রী স্বামীর নাম: তারক মিস্ত্রী বাড়ির নং : n0180 বয়স : 56 লিঙ্গ : মহিলা	FLL3163870 ফটো উপলব্ধ	536 নাম : শিব মিস্ত্রী পিতার নাম: দিবাকর মিস্ত্রী বাড়ির নং : n0192 বয়স : 42 লিঙ্গ : পুরুষ	FLL2774800 ফটো উপলব্ধ	537 নাম : ঋজু মিস্ত্রী পিতার নাম: মনোহর মিস্ত্রী বাড়ির নং : n0171 বয়স : 24 লিঙ্গ : পুরুষ	NSE2130367 ফটো উপলব্ধ
538 নাম : গীতা মিস্ত্রী স্বামীর নাম: শিব মিস্ত্রী বাড়ির নং : n0192 বয়স : 40 লিঙ্গ : মহিলা	NSE1386721 ফটো উপলব্ধ	539 নাম : সুখেন মিস্ত্রী পিতার নাম: দিবাকর মিস্ত্রী বাড়ির নং : n0192 বয়স : 35 লিঙ্গ : পুরুষ	NSE1267137 ফটো উপলব্ধ	540 নাম : দেবদাস মিস্ত্রী পিতার নাম: সঞ্জিত কুমার মিস্ত্রী বাড়ির নং : n0188 বয়স : 39 লিঙ্গ : পুরুষ	FLL3322526 ফটো উপলব্ধ

541 নাম : ভাগ্যশ্রী মিস্ত্রী স্বামীর নাম: দেবদাস মিস্ত্রী বাড়ির নং : n0272 বয়স : 34 লিঙ্গ : মহিলা	TQB0653295 ফটো উপলব্ধ	542 নাম : বিজলী মিস্ত্রী স্বামীর নাম: সঞ্জিত মিস্ত্রী বাড়ির নং : n0188 বয়স : 61 লিঙ্গ : মহিলা	NSE2081438 ফটো উপলব্ধ	543 নাম : সঞ্জিত মিস্ত্রী পিতার নাম: গোষ্ঠ মিস্ত্রী বাড়ির নং : n0188 বয়স : 71 লিঙ্গ : পুরুষ	NSE2081420 ফটো উপলব্ধ
544 নাম : স্বপ্না মিস্ত্রী স্বামীর নাম: বাপন মিস্ত্রী বাড়ির নং : n0180 বয়স : 33 লিঙ্গ : মহিলা	NSE1387075 ফটো উপলব্ধ	545 নাম : রনজিত মিস্ত্রী পিতার নাম: সুধীর চন্দ্র মিস্ত্রী বাড়ির নং : n0181 বয়স : 43 লিঙ্গ : পুরুষ	FLL3163920 ফটো উপলব্ধ	546 নাম : শবরী মিস্ত্রী স্বামীর নাম: রণজিৎ মিস্ত্রী বাড়ির নং : n0181 বয়স : 44 লিঙ্গ : মহিলা	NSE1095983 ফটো উপলব্ধ
547 নাম : সুরভ মিস্ত্রী পিতার নাম: সঞ্জিত মিস্ত্রী বাড়ির নং : n0188 বয়স : 33 লিঙ্গ : পুরুষ	NSE1267053 ফটো উপলব্ধ	548 নাম : ভোলা মিস্ত্রী পিতার নাম: মাখন মিস্ত্রী বাড়ির নং : n0189 বয়স : 45 লিঙ্গ : পুরুষ	FLL3322658 ফটো উপলব্ধ	549 নাম : মোসুমী মিস্ত্রী স্বামীর নাম: ভোলা মিস্ত্রী বাড়ির নং : n0189 বয়স : 37 লিঙ্গ : মহিলা	NSE1095926 ফটো উপলব্ধ
550 নাম : বিভা মিস্ত্রী স্বামীর নাম: অনিল মিস্ত্রী বাড়ির নং : n0190 বয়স : 76 লিঙ্গ : মহিলা	WB/17/119/255454 ফটো উপলব্ধ	551 নাম : অশোক মিস্ত্রী মায়ের নাম: বিভা মিস্ত্রী বাড়ির নং : n0190 বয়স : 43 লিঙ্গ : পুরুষ	NSE0201681 ফটো উপলব্ধ	552 নাম : টুম্পা মিস্ত্রী স্বামীর নাম: অশোক মিস্ত্রী বাড়ির নং : n0190 বয়স : 40 লিঙ্গ : মহিলা	NSE1267152 ফটো উপলব্ধ
553 নাম : পার্থ মিস্ত্রী পিতার নাম: অশোক মিস্ত্রী বাড়ির নং : এন0068 বয়স : 20 লিঙ্গ : পুরুষ	NSE2495489 ফটো উপলব্ধ	554 নাম : কমলা মিস্ত্রী স্বামীর নাম: শঙ্কর মিস্ত্রী বাড়ির নং : n0191 বয়স : 71 লিঙ্গ : মহিলা	WB/17/119/255452 ফটো উপলব্ধ	555 নাম : উওম মিস্ত্রী পিতার নাম: শঙ্কর মিস্ত্রী বাড়ির নং : n0191 বয়স : 50 লিঙ্গ : পুরুষ	WB/17/119/255532 ফটো উপলব্ধ
556 নাম : তাপস কুমার মিস্ত্রী পিতার নাম: শঙ্কর মিস্ত্রী বাড়ির নং : n0191 বয়স : 38 লিঙ্গ : পুরুষ	FLL3322617 ফটো উপলব্ধ	557 নাম : রাজকুমার মিস্ত্রী পিতার নাম: শঙ্কর মিস্ত্রী বাড়ির নং : n0191 বয়স : 34 লিঙ্গ : পুরুষ	NSE1267020 ফটো উপলব্ধ	558 নাম : দুধ কুমার মিস্ত্রী পিতার নাম: শংকর মিস্ত্রী বাড়ির নং : n0191 বয়স : 44 লিঙ্গ : পুরুষ	FLL2775096 ফটো উপলব্ধ
559 নাম : প্রতিমা মিস্ত্রী স্বামীর নাম: দুধ কুমার মিস্ত্রী বাড়ির নং : n0191 বয়স : 41 লিঙ্গ : মহিলা	FLL2775104 ফটো উপলব্ধ	560 নাম : প্রতিমা মিস্ত্রী স্বামীর নাম: উত্তম মিস্ত্রী বাড়ির নং : n0191 বয়স : 44 লিঙ্গ : মহিলা	FLL2775088 ফটো উপলব্ধ	561 নাম : দিবাকর মিস্ত্রী পিতার নাম: নেপাল মিস্ত্রী বাড়ির নং : n0192 বয়স : 76 লিঙ্গ : পুরুষ	WB/17/119/255358 ফটো উপলব্ধ
562 নাম : কল্পনা মিস্ত্রী স্বামীর নাম: দিবাকর মিস্ত্রী বাড়ির নং : n0192 বয়স : 66 লিঙ্গ : মহিলা	WB/17/119/255453 ফটো উপলব্ধ	563 নাম : অর্পণা মিস্ত্রী স্বামীর নাম: মলয় মিস্ত্রী বাড়ির নং : n0176 বয়স : 31 লিঙ্গ : মহিলা	NSE1386820 ফটো উপলব্ধ	564 নাম : রেনুকা মিস্ত্রী স্বামীর নাম: সনাতন মিস্ত্রী বাড়ির নং : n0178 বয়স : 56 লিঙ্গ : মহিলা	WB/17/119/255597 ফটো উপলব্ধ
565 নাম : সমীর মিস্ত্রী পিতার নাম: সনাতন মিস্ত্রী বাড়ির নং : n0178 বয়স : 34 লিঙ্গ : পুরুষ	NSE1267046 ফটো উপলব্ধ	566 নাম : বিফল মিস্ত্রী পিতার নাম: উপেন মিস্ত্রী বাড়ির নং : n0180 বয়স : 69 লিঙ্গ : পুরুষ	WB/17/119/255380 ফটো উপলব্ধ	567 নাম : নিশু মিস্ত্রী স্বামীর নাম: বিফল মিস্ত্রী বাড়ির নং : n0180 বয়স : 59 লিঙ্গ : মহিলা	WB/17/119/255391 ফটো উপলব্ধ
568 নাম : কালিদাস মিস্ত্রী পিতার নাম: দিবাকর মিস্ত্রী বাড়ির নং : n0192 বয়স : 49 লিঙ্গ : পুরুষ	FLL2774792 ফটো উপলব্ধ	569 নাম : কৃষ্ণা মিস্ত্রী স্বামীর নাম: বাপী মিস্ত্রী বাড়ির নং : n0172 বয়স : 36 লিঙ্গ : মহিলা	NSE1387042 ফটো উপলব্ধ	570 নাম : রাজকুমার মিস্ত্রী পিতার নাম: কালাচাঁদ মিস্ত্রী বাড়ির নং : n0172 বয়স : 31 লিঙ্গ : পুরুষ	NSE1386747 ফটো উপলব্ধ



571 নাম : সমর মিস্ত্রী পিতার নাম: সন্ন্যাসী মিস্ত্রী বাড়ির নং : n0173 বয়স : 54 লিঙ্গ : পুরুষ	WB/17/119/255582	ফটো উপলব্ধ	572 নাম : সতী মিস্ত্রী স্বামীর নাম: সমর মিস্ত্রী বাড়ির নং : n0173 বয়স : 51 লিঙ্গ : মহিলা	WB/17/119/255405	ফটো উপলব্ধ	573 নাম : অমর মিস্ত্রী পিতার নাম: সন্ন্যাসী মিস্ত্রী বাড়ির নং : n0173 বয়স : 46 লিঙ্গ : পুরুষ	FLL2774826	ফটো উপলব্ধ
574 নাম : কমল মিস্ত্রী পিতার নাম: সন্ন্যাসী মিস্ত্রী বাড়ির নং : এন0085 বয়স : 31 লিঙ্গ : পুরুষ	FLL2773356	ফটো উপলব্ধ	575 নাম : বাপ্পা মিস্ত্রী পিতার নাম: কমল মিস্ত্রী বাড়ির নং : এন0085 বয়স : 31 লিঙ্গ : পুরুষ	NSE1386648	ফটো উপলব্ধ	576 নাম : চিওরঞ্জন মিস্ত্রী পিতার নাম: হরিচরন মিস্ত্রী বাড়ির নং : n0176 বয়স : 57 লিঙ্গ : পুরুষ	WB/17/119/255015	ফটো উপলব্ধ
577 নাম : সুচিত্রা মিস্ত্রী স্বামীর নাম: চিওরঞ্জন মিস্ত্রী বাড়ির নং : n0176 বয়স : 52 লিঙ্গ : মহিলা	FLL3163953	ফটো উপলব্ধ	578 নাম : মলয় মিস্ত্রী পিতার নাম: চিওরঞ্জন মিস্ত্রী বাড়ির নং : n0176 বয়স : 34 লিঙ্গ : পুরুষ	NSE1386960	ফটো উপলব্ধ	579 নাম : ছায়া মিস্ত্রী মায়ের নাম: তরঙ্গনী মিস্ত্রী বাড়ির নং : n0194 বয়স : 42 লিঙ্গ : মহিলা	FLL2774743	ফটো উপলব্ধ
580 নাম : গঙ্গা মিস্ত্রী মায়ের নাম: তরঙ্গনী মিস্ত্রী বাড়ির নং : n0194 বয়স : 69 লিঙ্গ : মহিলা	FLL3322690	ফটো উপলব্ধ	581 নাম : মায়্যা মিস্ত্রী পিতার নাম: খগেন মিস্ত্রী বাড়ির নং : n0194 বয়স : 52 লিঙ্গ : মহিলা	WB/17/119/255748	ফটো উপলব্ধ	582 নাম : শক্ত মিস্ত্রী পিতার নাম: খগেন মিস্ত্রী বাড়ির নং : n0194 বয়স : 79 লিঙ্গ : পুরুষ	WB/17/119/255515	ফটো উপলব্ধ
583 নাম : জগন্নাথ মিস্ত্রী পিতার নাম: বিশ্বনাথ মিস্ত্রী বাড়ির নং : n0193 বয়স : 35 লিঙ্গ : পুরুষ	NSE1267061	ফটো উপলব্ধ	584 নাম : শ্যামলী মিস্ত্রী স্বামীর নাম: মিঠুন মিস্ত্রী বাড়ির নং : 193 বয়স : 33 লিঙ্গ : মহিলা	NSE1505213	ফটো উপলব্ধ	585 নাম : মিঠুন মিস্ত্রী পিতার নাম: বিশ্বনাথ মিস্ত্রী বাড়ির নং : n0193 বয়স : 39 লিঙ্গ : পুরুষ	FLL2775054	ফটো উপলব্ধ
586 নাম : দিপালী মিস্ত্রী স্বামীর নাম: পঞ্চলাল মিস্ত্রী বাড়ির নং : n0193 বয়স : 35 লিঙ্গ : মহিলা	NSE1096007	ফটো উপলব্ধ	587 নাম : পঞ্চলাল মিস্ত্রী পিতার নাম: বিশ্বনাথ মিস্ত্রী বাড়ির নং : n0193 বয়স : 41 লিঙ্গ : পুরুষ	FLL3163938	ফটো উপলব্ধ	588 নাম : সুপর্ণা মিস্ত্রী স্বামীর নাম: পঞ্চ মিস্ত্রী বাড়ির নং : n0193 বয়স : 41 লিঙ্গ : মহিলা	FLL2775062	ফটো উপলব্ধ
589 নাম : পাঞ্চ মিস্ত্রী পিতার নাম: বিশ্বনাথ মিস্ত্রী বাড়ির নং : n0193 বয়স : 43 লিঙ্গ : পুরুষ	FLL2775070	ফটো উপলব্ধ	590 নাম : শৈব্যা মিস্ত্রী স্বামীর নাম: বিশ্বনাথ মিস্ত্রী বাড়ির নং : n0193 বয়স : 59 লিঙ্গ : মহিলা	WB/17/119/255455	ফটো উপলব্ধ	591 নাম : ব্রুমা মিস্ত্রী পিতার নাম: কালী দাস মিস্ত্রী বাড়ির নং : n0192 বয়স : 40 লিঙ্গ : মহিলা	NSE1096064	ফটো উপলব্ধ
592 নাম : মঙ্গল মিস্ত্রী পিতার নাম: দিবাকর মিস্ত্রী বাড়ির নং : n0192 বয়স : 33 লিঙ্গ : পুরুষ	NSE1267145	ফটো উপলব্ধ	593 নাম : আলমগির মোল্লা পিতার নাম: আক্রাম আলি মোল্লা বাড়ির নং : N001 বয়স : 35 লিঙ্গ : পুরুষ	NSE1095421	ফটো উপলব্ধ	594 নাম : আশারত মোল্লা পিতার নাম: তাইজেল মোল্লা বাড়ির নং : এন0060 বয়স : 51 লিঙ্গ : পুরুষ	NSE1095603	ফটো উপলব্ধ
595 নাম : মাবুদুল মোল্লা পিতার নাম: আসরত মোল্লা বাড়ির নং : n0114 বয়স : 27 লিঙ্গ : পুরুষ	NSE1823418	ফটো উপলব্ধ	596 নাম : সেরিনা বিবি স্বামীর নাম: হাবিবুল মোল্লা বাড়ির নং : n0145 বয়স : 37 লিঙ্গ : মহিলা	NSE1880475	ফটো উপলব্ধ	597 নাম : হাবিবুল মোল্লা পিতার নাম: ইব্রাহিম মোল্লা বাড়ির নং : এন0145 বয়স : 38 লিঙ্গ : পুরুষ	NSE2439305	ফটো উপলব্ধ
598 নাম : সংযুক্তা সরদার পিতার নাম: রবি সরদার বাড়ির নং : এন0203 বয়স : 21 লিঙ্গ : মহিলা	NSE2437218	ফটো উপলব্ধ	599 নাম : শ্রীমতী সর্দার পিতার নাম: সুভাষ সর্দার বাড়ির নং : এন0211 বয়স : 22 লিঙ্গ : মহিলা	NSE2355691	ফটো উপলব্ধ	600 নাম : আদিত্য সর্দার পিতার নাম: সমীর সর্দার বাড়ির নং : এন0203 বয়স : 23 লিঙ্গ : পুরুষ	NSE2299402	ফটো উপলব্ধ

601 নাম : পাপিয়া সর্দার স্বামীর নাম: শোভন সর্দার বাড়ির নং : এন0001 বয়স : 27 লিঙ্গ : মহিলা	NSE2003036 ফটো উপলব্ধ	602 নাম : জয়ন্তী সর্দার স্বামীর নাম: তারক সর্দার বাড়ির নং : n0205 বয়স : 51 লিঙ্গ : মহিলা	WB/17/119/255209 ফটো উপলব্ধ	603 নাম : সুদীপ সর্দার পিতার নাম: তারক সর্দার বাড়ির নং : এন0205 বয়স : 22 লিঙ্গ : পুরুষ	NSE2473270 ফটো উপলব্ধ
604 নাম : দিনেশ সর্দার পিতার নাম: পরিতোষ সর্দার বাড়ির নং : n0204 বয়স : 39 লিঙ্গ : পুরুষ	NSE1387018 ফটো উপলব্ধ	605 নাম : বিনোদ সর্দার পিতার নাম: পরিতোষ সর্দার বাড়ির নং : n0204 বয়স : 42 লিঙ্গ : পুরুষ	FLL3063310 ফটো উপলব্ধ	606 নাম : মঞ্জু সর্দার স্বামীর নাম: পরিতোষ সর্দার বাড়ির নং : n0204 বয়স : 61 লিঙ্গ : মহিলা	WB/17/119/255647 ফটো উপলব্ধ
607 নাম : পরিতোষ সর্দার পিতার নাম: বিজয় সর্দার বাড়ির নং : n0204 বয়স : 73 লিঙ্গ : পুরুষ	WB/17/119/255681 ফটো উপলব্ধ	608 নাম : মলিনা সর্দার স্বামীর নাম: রবি সর্দার বাড়ির নং : n0203 বয়স : 47 লিঙ্গ : মহিলা	FLL1298256 ফটো উপলব্ধ	609 নাম : আনন্দ সর্দার পিতার নাম: শঙ্কর সর্দার বাড়ির নং : n0203 বয়স : 46 লিঙ্গ : পুরুষ	FLL1295955 ফটো উপলব্ধ
610 নাম : রবি সর্দার পিতার নাম: শঙ্কর সর্দার বাড়ির নং : n0203 বয়স : 53 লিঙ্গ : পুরুষ	WB/17/119/255463 ফটো উপলব্ধ	611 নাম : কাজল সর্দার স্বামীর নাম: প্রবীর সর্দার বাড়ির নং : n0203 বয়স : 47 লিঙ্গ : মহিলা	NSE0202440 ফটো উপলব্ধ	612 নাম : প্রবীর সর্দার পিতার নাম: শঙ্কর সর্দার বাড়ির নং : n0203 বয়স : 49 লিঙ্গ : পুরুষ	NSE0202432 ফটো উপলব্ধ
613 নাম : সমীর সর্দার পিতার নাম: শঙ্কর সর্দার বাড়ির নং : n0203 বয়স : 49 লিঙ্গ : পুরুষ	FLL1295948 ফটো উপলব্ধ	614 নাম : শঙ্কর সর্দার পিতার নাম: বিজয় সর্দার বাড়ির নং : n0203 বয়স : 81 লিঙ্গ : পুরুষ	WB/17/119/255672 ফটো উপলব্ধ	615 নাম : রীনা সর্দার স্বামীর নাম: কাচারী সর্দার বাড়ির নং : n0187 বয়স : 40 লিঙ্গ : মহিলা	FLL2742740 ফটো উপলব্ধ
616 নাম : ঝট্টু সর্দার পিতার নাম: গৌতম সর্দার বাড়ির নং : 216 বয়স : 31 লিঙ্গ : পুরুষ	NSE1505197 ফটো উপলব্ধ	617 নাম : গৌতম সর্দার পিতার নাম: পরেশ সর্দার বাড়ির নং : n0216 বয়স : 56 লিঙ্গ : পুরুষ	WB/17/119/255034 ফটো উপলব্ধ	618 নাম : রূপা সর্দার স্বামীর নাম: অশোক সর্দার বাড়ির নং : n0215 বয়স : 47 লিঙ্গ : মহিলা	FLL1298264 ফটো উপলব্ধ
619 নাম : অশোক সর্দার পিতার নাম: যামিনী সর্দার বাড়ির নং : n0215 বয়স : 66 লিঙ্গ : পুরুষ	WB/17/119/255462 ফটো উপলব্ধ	620 নাম : মৌসুমি সর্দার স্বামীর নাম: অনুপ কুমার সর্দার বাড়ির নং : n0215 বয়স : 37 লিঙ্গ : মহিলা	NSE1191204 ফটো উপলব্ধ	621 নাম : অনুপ কুমার সর্দার পিতার নাম: স্বপন সর্দার বাড়ির নং : n0215 বয়স : 38 লিঙ্গ : পুরুষ	FLL3413259 ফটো উপলব্ধ
622 নাম : কল্পনা সর্দার স্বামীর নাম: স্বপন সর্দার বাড়ির নং : n0215 বয়স : 61 লিঙ্গ : মহিলা	WB/17/119/255503 ফটো উপলব্ধ	623 নাম : স্বপন সর্দার পিতার নাম: যামিনী সর্দার বাড়ির নং : n0215 বয়স : 71 লিঙ্গ : পুরুষ	WB/17/119/255627 ফটো উপলব্ধ	624 নাম : শচীরানী সর্দার স্বামীর নাম: যামিনী সর্দার বাড়ির নং : n0215 বয়স : 83 লিঙ্গ : মহিলা	WB/17/119/255502 ফটো উপলব্ধ
625 নাম : ময়না সর্দার স্বামীর নাম: গৌতম সর্দার বাড়ির নং : n0214 বয়স : 52 লিঙ্গ : মহিলা	WB/17/119/255346 ফটো উপলব্ধ	626 নাম : শ্যামলী সর্দার স্বামীর নাম: রামপদ সর্দার বাড়ির নং : n0213 বয়স : 58 লিঙ্গ : মহিলা	WB/17/119/255344 ফটো উপলব্ধ	627 নাম : রঞ্জন সর্দার পিতার নাম: বাপি সর্দার বাড়ির নং : n0212 বয়স : 31 লিঙ্গ : পুরুষ	NSE1505056 ফটো উপলব্ধ
628 নাম : কাচারী সর্দার পিতার নাম: বসন্ত সর্দার বাড়ির নং : n0211 বয়স : 47 লিঙ্গ : পুরুষ	FLL1296201 ফটো উপলব্ধ	629 নাম : বনশ্রী সর্দার স্বামীর নাম: প্রফুল্ল সর্দার বাড়ির নং : n0210 বয়স : 34 লিঙ্গ : মহিলা	NSE1722487 ফটো উপলব্ধ	630 নাম : সম্পা সর্দার স্বামীর নাম: মঞ্জল সর্দার বাড়ির নং : n0210 বয়স : 33 লিঙ্গ : মহিলা	NSE1722479 ফটো উপলব্ধ

631 নাম : কুম্পা সর্দার স্বামীর নাম: সমীর সর্দার বাড়ির নং : n0203 বয়স : 41 লিঙ্গ : মহিলা	FLL3063203 ফটো উপলব্ধ	632 নাম : সঙ্গীতা সরদার পিতার নাম: রবি সরদার বাড়ির নং : n0203 বয়স : 27 লিঙ্গ : মহিলা	NSE1823152 ফটো উপলব্ধ	633 নাম : অদ্রিজা সর্দার স্বামীর নাম: সুভাষ সর্দার বাড়ির নং : n0211 বয়স : 44 লিঙ্গ : মহিলা	FLL2378594 ফটো উপলব্ধ
634 নাম : সুভাষ সর্দার পিতার নাম: বেচু সর্দার বাড়ির নং : n0211 বয়স : 49 লিঙ্গ : পুরুষ	FLL1295963 ফটো উপলব্ধ	635 নাম : নিলীমা সর্দার স্বামীর নাম: বেচুরাম সর্দার বাড়ির নং : n0211 বয়স : 59 লিঙ্গ : মহিলা	WB/17/119/255673 ফটো উপলব্ধ	636 নাম : বেচুরাম সর্দার পিতার নাম: বসন্ত সর্দার বাড়ির নং : n0211 বয়স : 69 লিঙ্গ : পুরুষ	WB/17/119/255670 ফটো উপলব্ধ
637 নাম : শোভন সর্দার পিতার নাম: হরিপদ সর্দার বাড়ির নং : n0210 বয়স : 33 লিঙ্গ : পুরুষ	NSE1387091 ফটো উপলব্ধ	638 নাম : মঙ্গল সর্দার পিতার নাম: হরিপদ সর্দার বাড়ির নং : n0210 বয়স : 36 লিঙ্গ : পুরুষ	NSE1387109 ফটো উপলব্ধ	639 নাম : প্রফুল্ল সর্দার পিতার নাম: হরিপদ সর্দার বাড়ির নং : n0210 বয়স : 38 লিঙ্গ : পুরুষ	FLL3413226 ফটো উপলব্ধ
640 নাম : মাধবী সর্দার স্বামীর নাম: গুনধর সর্দার বাড়ির নং : n0210 বয়স : 31 লিঙ্গ : মহিলা	NSE1386655 ফটো উপলব্ধ	641 নাম : গুনধর সর্দার পিতার নাম: হরিপদ সর্দার বাড়ির নং : n0210 বয়স : 40 লিঙ্গ : পুরুষ	NSE1387117 ফটো উপলব্ধ	642 নাম : ভারতী সর্দার স্বামীর নাম: হরি সর্দার বাড়ির নং : n0210 বয়স : 56 লিঙ্গ : মহিলা	WB/17/119/255648 ফটো উপলব্ধ
643 নাম : হরিপদ সর্দার পিতার নাম: বসন্ত সর্দার বাড়ির নং : n0210 বয়স : 68 লিঙ্গ : পুরুষ	NSE2504082 ফটো উপলব্ধ	644 নাম : শীলা সর্দার স্বামীর নাম: বাপী সর্দার বাড়ির নং : n0212 বয়স : 56 লিঙ্গ : মহিলা	WB/17/119/255345 ফটো উপলব্ধ	645 নাম : চন্দন সর্দার পিতার নাম: বাপী সর্দার বাড়ির নং : 212 বয়স : 33 লিঙ্গ : পুরুষ	NSE1505064 ফটো উপলব্ধ
646 নাম : দোয়েল সর্দার পিতার নাম: অশোক সর্দার বাড়ির নং : n0215 বয়স : 25 লিঙ্গ : মহিলা	NSE2130540 ফটো উপলব্ধ	647 নাম : দীপ্তি সরদার স্বামীর নাম: রঞ্জন সরদার বাড়ির নং : N0212 বয়স : 31 লিঙ্গ : মহিলা	NSE2130573 ফটো উপলব্ধ	648 নাম : সুদেষ্কা সর্দার পিতার নাম: রবি সর্দার বাড়ির নং : n0203 বয়স : 24 লিঙ্গ : মহিলা	NSE2130508 ফটো উপলব্ধ
649 নাম : ভূমিকা সর্দার পিতার নাম: প্রবীর সর্দার বাড়ির নং : এন006 বয়স : 23 লিঙ্গ : মহিলা	NSE2491777 ফটো উপলব্ধ	650 নাম : সুলেখা সরদার স্বামীর নাম: বিনোদ সরদার বাড়ির নং : n0204 বয়স : 28 লিঙ্গ : মহিলা	TYK1818202 ফটো উপলব্ধ	651 নাম : সুশোভন সর্দার পিতার নাম: স্বপন সর্দার বাড়ির নং : n0215 বয়স : 27 লিঙ্গ : পুরুষ	NSE1823202 ফটো উপলব্ধ
652 নাম : শ্যামলী সরকার পিতার নাম: মাধব সরকার বাড়ির নং : এন0196 বয়স : 26 লিঙ্গ : পুরুষ	NSE1997139 ফটো উপলব্ধ	653 নাম : রুমা সরদার স্বামীর নাম: রত্নাকর সরদার বাড়ির নং : n0195 বয়স : 55 লিঙ্গ : মহিলা	WB/17/119/255228 ফটো উপলব্ধ	654 নাম : সুকদেব সরদার পিতার নাম: কাঙ্গাল সরদার বাড়ির নং : n0195 বয়স : 55 লিঙ্গ : পুরুষ	WB/17/119/255192 ফটো উপলব্ধ
655 নাম : অঞ্জনা সরদার স্বামীর নাম: শুকদেব সরদার বাড়ির নং : n0195 বয়স : 50 লিঙ্গ : মহিলা	FLL2774867 ফটো উপলব্ধ	656 নাম : পল্লব সর্দার পিতার নাম: দীলিপ সর্দার বাড়ির নং : n0195 বয়স : 37 লিঙ্গ : পুরুষ	NSE1387125 ফটো উপলব্ধ	657 নাম : মৌসুমি সর্দার স্বামীর নাম: পল্লব সর্দার বাড়ির নং : n0195 বয়স : 33 লিঙ্গ : মহিলা	NSE1387133 ফটো উপলব্ধ
658 নাম : মলয় সর্দার পিতার নাম: রত্নাকর সর্দার বাড়ির নং : n0195 বয়স : 37 লিঙ্গ : পুরুষ	FLL3413218 ফটো উপলব্ধ	659 নাম : বিমলা সরদার স্বামীর নাম: কাঙ্গাল সরদার বাড়ির নং : n0196 বয়স : 79 লিঙ্গ : মহিলা	WB/17/119/255182 ফটো উপলব্ধ	660 নাম : উওম সরদার পিতার নাম: কাঙ্গাল সরদার বাড়ির নং : n0196 বয়স : 57 লিঙ্গ : পুরুষ	FLL3163961 ফটো উপলব্ধ

661	FLL3163979	নাম : চন্দনা সরদার স্বামীর নাম: উওম সরদার বাড়ির নং : n0196 বয়স : 53 লিঙ্গ : মহিলা	ফটো উপলব্ধ	662	WB/17/119/255080	নাম : কার্তিক সরদার পিতার নাম: কালীপদ সরদার বাড়ির নং : n0196 বয়স : 55 লিঙ্গ : পুরুষ	ফটো উপলব্ধ	663	WB/17/119/255225	নাম : বন্দনা সরদার স্বামীর নাম: কার্তিক সরদার বাড়ির নং : n0196 বয়স : 51 লিঙ্গ : মহিলা	ফটো উপলব্ধ
664	NSE1095769	নাম : মিতুন সর্দার পিতার নাম: কার্তিক সর্দার বাড়ির নং : n0196 বয়স : 35 লিঙ্গ : পুরুষ	ফটো উপলব্ধ	665	NSE1505320	নাম : ঝুম্পা সর্দার স্বামীর নাম: মিতুন সর্দার বাড়ির নং : 196 বয়স : 31 লিঙ্গ : মহিলা	ফটো উপলব্ধ	666	NSE1505049	নাম : মাধব সর্দার পিতার নাম: উত্তম সর্দার বাড়ির নং : 196 বয়স : 31 লিঙ্গ : পুরুষ	ফটো উপলব্ধ
667	FLL3163987	নাম : রবী সরদার পিতার নাম: বাদল সরদার বাড়ির নং : n0197 বয়স : 66 লিঙ্গ : পুরুষ	ফটো উপলব্ধ	668	WB/17/119/255226	নাম : ঝর্ণা সরদার স্বামীর নাম: রবী সরদার বাড়ির নং : n0197 বয়স : 56 লিঙ্গ : মহিলা	ফটো উপলব্ধ	669	NSE1095777	নাম : কাচারী সর্দার পিতার নাম: রবী সর্দার বাড়ির নং : n0197 বয়স : 37 লিঙ্গ : পুরুষ	ফটো উপলব্ধ
670	NSE1266899	নাম : চাঁপা সর্দার স্বামীর নাম: কাচারী সর্দার বাড়ির নং : n0197 বয়স : 37 লিঙ্গ : মহিলা	ফটো উপলব্ধ	671	NSE0202226	নাম : বাসন্তী সর্দার পিতার নাম: রবিরাম সর্দার বাড়ির নং : n0197 বয়স : 36 লিঙ্গ : মহিলা	ফটো উপলব্ধ	672	WB/17/119/255749	নাম : নিমাই সর্দার পিতার নাম: রজনী সর্দার বাড়ির নং : n0198 বয়স : 79 লিঙ্গ : পুরুষ	ফটো উপলব্ধ
673	WB/17/119/255682	নাম : মালতী সরদার স্বামীর নাম: নিমাই সরদার বাড়ির নং : n0198 বয়স : 71 লিঙ্গ : মহিলা	ফটো উপলব্ধ	674	WB/17/119/255753	নাম : সুকুমার সরদার পিতার নাম: নিমাই সরদার বাড়ির নং : n0198 বয়স : 54 লিঙ্গ : পুরুষ	ফটো উপলব্ধ	675	WB/17/119/255752	নাম : অপর্ণা সরদার স্বামীর নাম: সুকুমার সরদার বাড়ির নং : n0198 বয়স : 51 লিঙ্গ : মহিলা	ফটো উপলব্ধ
676	NSE1386697	নাম : দেবলা নস্কর স্বামীর নাম: জয়দেব নস্কর বাড়ির নং : n0198 বয়স : 69 লিঙ্গ : মহিলা	ফটো উপলব্ধ	677	NSE1386689	নাম : শচীন নস্কর পিতার নাম: জয়দেব নস্কর বাড়ির নং : n0198 বয়স : 49 লিঙ্গ : মহিলা	ফটো উপলব্ধ	678	NSE1621259	নাম : বুবাই সর্দার পিতার নাম: সুকুমার সর্দার বাড়ির নং : n0198 বয়স : 30 লিঙ্গ : পুরুষ	ফটো উপলব্ধ
679	WB/17/119/255153	নাম : তাপসী সরদার স্বামীর নাম: জগাই সরদার বাড়ির নং : n0200 বয়স : 55 লিঙ্গ : মহিলা	ফটো উপলব্ধ	680	NSE1505353	নাম : সৃজন সর্দার পিতার নাম: জগাই সর্দার বাড়ির নং : 200 বয়স : 30 লিঙ্গ : পুরুষ	ফটো উপলব্ধ	681	WB/17/119/255262	নাম : সুনীল সরদার পিতার নাম: অধর সরদার বাড়ির নং : n0201 বয়স : 64 লিঙ্গ : পুরুষ	ফটো উপলব্ধ
682	WB/17/119/255706	নাম : সবিতা সরদার স্বামীর নাম: সুনীল সরদার বাড়ির নং : n0201 বয়স : 54 লিঙ্গ : মহিলা	ফটো উপলব্ধ	683	WB/17/119/255095	নাম : গনেশ সরদার পিতার নাম: মধুসূদন সরদার বাড়ির নং : n0202 বয়স : 55 লিঙ্গ : পুরুষ	ফটো উপলব্ধ	684	FLL3322609	নাম : মালতী সর্দার স্বামীর নাম: দুলাল সর্দার বাড়ির নং : n0202 বয়স : 57 লিঙ্গ : মহিলা	ফটো উপলব্ধ
685	NSE1505080	নাম : খোকন সর্দার পিতার নাম: দুলাল সর্দার বাড়ির নং : n0202 বয়স : 31 লিঙ্গ : পুরুষ	ফটো উপলব্ধ	686	FLL3322591	নাম : সাবিত্রী সর্দার স্বামীর নাম: গনেশ সর্দার বাড়ির নং : n0202 বয়স : 51 লিঙ্গ : মহিলা	ফটো উপলব্ধ	687	WB/17/119/255065	নাম : পরিতোষ সরদার পিতার নাম: অধর সরদার বাড়ির নং : n0199 বয়স : 69 লিঙ্গ : পুরুষ	ফটো উপলব্ধ
688	WB/17/119/255352	নাম : অনিমা সরদার স্বামীর নাম: পরিতোষ সরদার বাড়ির নং : n0199 বয়স : 56 লিঙ্গ : মহিলা	ফটো উপলব্ধ	689	NSE1095744	নাম : প্রতিমা সর্দার পিতার নাম: পরিতোষ সর্দার বাড়ির নং : n0199 বয়স : 40 লিঙ্গ : মহিলা	ফটো উপলব্ধ	690	FLL3413176	নাম : সুখেন সর্দার পিতার নাম: পরিতোষ সর্দার বাড়ির নং : n0199 বয়স : 39 লিঙ্গ : পুরুষ	ফটো উপলব্ধ



691 নাম : উমা সর্দার স্বামীর নাম: সুখেন সর্দার বাড়ির নং : n0199 বয়স : 31 লিঙ্গ : মহিলা	NSE1621408 ফটো উপলব্ধ	692 নাম : পায়েল সর্দার স্বামীর নাম: সুমন সর্দার বাড়ির নং : এন0196 বয়স : 24 লিঙ্গ : মহিলা	NSE2298545 ফটো উপলব্ধ	693 নাম : দলাল সর্দার পিতার নাম: বাবাই সর্দার বাড়ির নং : N0202 বয়স : 68 লিঙ্গ : পুরুষ	NSE2130821 ফটো উপলব্ধ
694 নাম : সুমন সর্দার পিতার নাম: উত্তম সর্দার বাড়ির নং : n0196 বয়স : 28 লিঙ্গ : পুরুষ	NSE1722222 ফটো উপলব্ধ	695 নাম : প্রিয়া সর্দার স্বামীর নাম: খোকোন সর্দার বাড়ির নং : n0202 বয়স : 29 লিঙ্গ : মহিলা	NSE1823327 ফটো উপলব্ধ	696 নাম : মঙ্গলদীপ নন্দর পিতার নাম: শচীন নন্দর বাড়ির নং : n0198 বয়স : 27 লিঙ্গ : পুরুষ	NSE1823251 ফটো উপলব্ধ
697 নাম : সোনালী নন্দর পিতার নাম: শচীন নন্দর বাড়ির নং : n0198 বয়স : 29 লিঙ্গ : মহিলা	NSE1823350 ফটো উপলব্ধ	698 নাম : রিকু সরদার স্বামীর নাম: বাবু সরদার বাড়ির নং : n0216 বয়স : 29 লিঙ্গ : মহিলা	NSE1880442 ফটো উপলব্ধ	699 নাম : মিলন সরদার স্বামীর নাম: শম্ভু সরদার বাড়ির নং : n0206 বয়স : 66 লিঙ্গ : মহিলা	WB/17/119/255690 ফটো উপলব্ধ
700 নাম : বাবলু সর্দার পিতার নাম: শম্ভু সর্দার বাড়ির নং : n0206 বয়স : 47 লিঙ্গ : পুরুষ	FLL1298322 ফটো উপলব্ধ	701 নাম : পূর্ণিমা সর্দার স্বামীর নাম: বাবলু সর্দার বাড়ির নং : n0206 বয়স : 44 লিঙ্গ : মহিলা	FLL2774834 ফটো উপলব্ধ	702 নাম : রেনুবালা সরদার স্বামীর নাম: কাঙ্গাল সরদার বাড়ির নং : n0195 বয়স : 81 লিঙ্গ : মহিলা	WB/17/119/255600 ফটো উপলব্ধ
703 নাম : রত্নাকর সরদার পিতার নাম: কাঙ্গাল সরদার বাড়ির নং : n0195 বয়স : 59 লিঙ্গ : পুরুষ	WB/17/119/255038 ফটো উপলব্ধ	704 নাম : অমিত সর্দার পিতার নাম: বলরাম সর্দার বাড়ির নং : এন0001 বয়স : 25 লিঙ্গ : পুরুষ	NSE1987221 ফটো উপলব্ধ	705 নাম : রানা সর্দার পিতার নাম: বাবলু সর্দার বাড়ির নং : এন0206 বয়স : 20 লিঙ্গ : পুরুষ	NSE2494284 ফটো উপলব্ধ
706 নাম : সঙ্গীতা সর্দার স্বামীর নাম: মলয় সর্দার বাড়ির নং : এন0318 বয়স : 32 লিঙ্গ : মহিলা	ARN1262831 ফটো উপলব্ধ	707 নাম : বাবাই সর্দার পিতার নাম: সুকুমার সর্দার বাড়ির নং : n0198 বয়স : 26 লিঙ্গ : পুরুষ	NSE1954379 ফটো উপলব্ধ	708 নাম : পূজা রানী সর্দার স্বামীর নাম: সুজন সর্দার বাড়ির নং : এন0200 বয়স : 27 লিঙ্গ : মহিলা	NSE2300127 ফটো উপলব্ধ
709 নাম : বৃষ্টি সর্দার পিতার নাম: সুকুমার সর্দার বাড়ির নং : এন0198 বয়স : 22 লিঙ্গ : মহিলা	NSE2355675 ফটো উপলব্ধ	710 নাম : সৌরভ সর্দার পিতার নাম: সুনীল সর্দার বাড়ির নং : n0201 বয়স : 24 লিঙ্গ : পুরুষ	NSE2130474 ফটো উপলব্ধ	711 নাম : লিপিকা সর্দার পিতার নাম: তারক সর্দার বাড়ির নং : n0205 বয়স : 26 লিঙ্গ : মহিলা	NSE1949684 ফটো উপলব্ধ
712 নাম : মহাদেব সর্দার পিতার নাম: দলাল সর্দার বাড়ির নং : 202 বয়স : 35 লিঙ্গ : পুরুষ	NSE1505031 ফটো উপলব্ধ	713 নাম : সুপর্ণা সর্দার স্বামীর নাম: চন্দন সর্দার বাড়ির নং : n0212 বয়স : 30 লিঙ্গ : মহিলা	NSE1880467 ফটো উপলব্ধ	714 নাম : কাকলী সরদার স্বামীর নাম: মহাদেব সরদার বাড়ির নং : n0234 বয়স : 29 লিঙ্গ : মহিলা	NSE1823335 ফটো উপলব্ধ
715 নাম : শুভদীপ সর্দার পিতার নাম: উদয় সর্দার বাড়ির নং : n0209 বয়স : 27 লিঙ্গ : পুরুষ	NSE1823236 ফটো উপলব্ধ	716 নাম : অলোক সর্দার পিতার নাম: মদন সর্দার বাড়ির নং : n0209 বয়স : 55 লিঙ্গ : পুরুষ	NSE2066215 ফটো উপলব্ধ	717 নাম : মীরা সর্দার স্বামীর নাম: অলক সর্দার বাড়ির নং : n0209 বয়স : 50 লিঙ্গ : মহিলা	NSE2066231 ফটো উপলব্ধ
718 নাম : উদয় সর্দার পিতার নাম: মদন সর্দার বাড়ির নং : n0209 বয়স : 54 লিঙ্গ : পুরুষ	WB/17/119/255094 ফটো উপলব্ধ	719 নাম : প্রিয়া সরদার স্বামীর নাম: উদয় সরদার বাড়ির নং : n0209 বয়স : 45 লিঙ্গ : মহিলা	FLL3413309 ফটো উপলব্ধ	720 নাম : আশিষ হালদার পিতার নাম: স্বপন হালদার বাড়ির নং : n0209 বয়স : 35 লিঙ্গ : পুরুষ	NSE1266782 ফটো উপলব্ধ



721 নাম : রুবিনা বিবি স্বামীর নাম: রাইহান খাঁ বাড়ির নং : এন0001 বয়স : 25 লিঙ্গ : মহিলা	NSE1984665 ফটো উপলব্ধ	722 নাম : রাশী সর্দার স্বামীর নাম: রবীন সর্দার বাড়ির নং : এন0001 বয়স : 36 লিঙ্গ : মহিলা	NSE1904127 ফটো উপলব্ধ	723 নাম : মৃদুল দাস পিতার নাম: সুবল চন্দ্র দাস বাড়ির নং : এন0001 বয়স : 31 লিঙ্গ : পুরুষ	NSE1505023 ফটো উপলব্ধ
724 নাম : জরিলা বিবি স্বামীর নাম: ইয়াসিন সেখ বাড়ির নং : এন0001 বয়স : 51 লিঙ্গ : মহিলা	GPR2102994 ফটো উপলব্ধ	725 নাম : জিয়ারুল সেখ পিতার নাম: ইয়াসিন সেখ বাড়ির নং : এন0001 বয়স : 31 লিঙ্গ : পুরুষ	ARN1473842 ফটো উপলব্ধ	726 নাম : কারিমা খাতুন পিতার নাম: আবুল কাহার গাজী বাড়ির নং : এন0001 বয়স : 26 লিঙ্গ : মহিলা	NSE1956788 ফটো উপলব্ধ
727 নাম : রুপা সর্দার স্বামীর নাম: বলরাম সর্দার বাড়ির নং : এন0001 বয়স : 54 লিঙ্গ : মহিলা	NSE2296887 ফটো উপলব্ধ	728 নাম : শম্পা সর্দার স্বামীর নাম: রবীন সর্দার বাড়ির নং : এন0001 বয়স : 23 লিঙ্গ : মহিলা	NSE2297232 ফটো উপলব্ধ	729 নাম : রবীন সর্দার পিতার নাম: শুকদেব সর্দার বাড়ির নং : এন0001 বয়স : 26 লিঙ্গ : পুরুষ	NSE1955996 ফটো উপলব্ধ
730 নাম : মাসুদা খাতুন পিতার নাম: খালেক সেখ বাড়ির নং : এন0121 বয়স : 33 লিঙ্গ : মহিলা	NSE2298602 ফটো উপলব্ধ	731 নাম : জিৎ সর্দার পিতার নাম: গণেশ সর্দার বাড়ির নং : এন001 বয়স : 23 লিঙ্গ : পুরুষ	NSE2278224 ফটো উপলব্ধ	732 নাম : সুজিত সর্দার পিতার নাম: বলরাম সর্দার বাড়ির নং : এন0001 বয়স : 23 লিঙ্গ : পুরুষ	NSE2278729 ফটো উপলব্ধ
733 নাম : গোলপশা বিবি স্বামীর নাম: রেজাউল সেখ বাড়ির নং : এন0001 বয়স : 23 লিঙ্গ : মহিলা	NSE2297885 ফটো উপলব্ধ	734 নাম : মোজাফফর খাঁ পিতার নাম: জাহিরুদ্দিন খাঁ বাড়ির নং : এন001 বয়স : 22 লিঙ্গ : পুরুষ	NSE2371425 ফটো উপলব্ধ	735 নাম : খলিল সেখ পিতার নাম: ইসমাইল সেখ বাড়ির নং : এন0122 বয়স : 57 লিঙ্গ : পুরুষ	WB/17/119/255069 ফটো উপলব্ধ
736 নাম : আসমিলাবিবি সেখ স্বামীর নাম: খলিল সেখ বাড়ির নং : n0122 বয়স : 52 লিঙ্গ : মহিলা	WB/17/119/255370 ফটো উপলব্ধ	737 নাম : হাকিম সেখ পিতার নাম: খলিল সেখ বাড়ির নং : 122 বয়স : 30 লিঙ্গ : পুরুষ	NSE1505155 ফটো উপলব্ধ	738 নাম : সুপিয়া খাতুন মায়ের নাম: আজ্জমান বিবি বাড়ির নং : 122 বয়স : 44 লিঙ্গ : মহিলা	NSE1505130 ফটো উপলব্ধ
739 নাম : মোঃ আজিম সেখ পিতার নাম: মোঃ খলিল সেখ বাড়ির নং : n0122 বয়স : 35 লিঙ্গ : পুরুষ	NSE1266956 ফটো উপলব্ধ	740 নাম : সালমা বিবি স্বামীর নাম: আজীম সেখ বাড়ির নং : n0122 বয়স : 32 লিঙ্গ : মহিলা	NSE1386887 ফটো উপলব্ধ	741 নাম : সাজাহান সেখ পিতার নাম: আলীমদ্দিন সেখ বাড়ির নং : n0157 বয়স : 60 লিঙ্গ : পুরুষ	NSE2069920 ফটো উপলব্ধ
742 নাম : ছপুরা বিবি স্বামীর নাম: সাজাহান সেখ বাড়ির নং : n0157 বয়স : 55 লিঙ্গ : মহিলা	WB/17/119/255423 ফটো উপলব্ধ	743 নাম : ইয়াসীন সেখ পিতার নাম: আসগার সেখ বাড়ির নং : n0221 বয়স : 54 লিঙ্গ : পুরুষ	WB/17/119/132327 ফটো উপলব্ধ	744 নাম : আসমা বিবি স্বামীর নাম: শাহজাহান সেখ বাড়ির নং : n0120 বয়স : 55 লিঙ্গ : মহিলা	NSE1823053 ফটো উপলব্ধ
745 নাম : ইব্রাহিম সেখ পিতার নাম: ইসমাইল সেখ বাড়ির নং : n0119 বয়স : 66 লিঙ্গ : পুরুষ	WB/17/119/255702 ফটো উপলব্ধ	746 নাম : আসমাবিবি সেখ স্বামীর নাম: ইব্রাহিম সেখ বাড়ির নং : n0119 বয়স : 56 লিঙ্গ : মহিলা	WB/17/119/255239 ফটো উপলব্ধ	747 নাম : কুদ্দুস সেখ পিতার নাম: ইব্রাহিম সেখ বাড়ির নং : n0119 বয়স : 41 লিঙ্গ : পুরুষ	FLL3413051 ফটো উপলব্ধ
748 নাম : কুতুবউদ্দিন সেখ পিতার নাম: ইব্রাহিম সেখ বাড়ির নং : 119 বয়স : 30 লিঙ্গ : পুরুষ	NSE1505106 ফটো উপলব্ধ	749 নাম : রুহুল আমিন সেখ পিতার নাম: আলিমুদ্দিন সেখ বাড়ির নং : n0120 বয়স : 66 লিঙ্গ : পুরুষ	NSE2069599 ফটো উপলব্ধ	750 নাম : রাবেয়া বিবি স্বামীর নাম: রুহুল আমিন সেখ বাড়ির নং : n0120 বয়স : 55 লিঙ্গ : মহিলা	NSE2069813 ফটো উপলব্ধ

751 নাম : আজিজুল সেখ পিতার নাম: রুল আমিন সেখ বাড়ির নং : n0120 বয়স : 36 লিঙ্গ : পুরুষ	NSE1095868 ফটো উপলব্ধ	752 নাম : খালেদ সেখ পিতার নাম: মুকসেদ সেখ বাড়ির নং : n0121 বয়স : 71 লিঙ্গ : পুরুষ	WB/17/119/255032 ফটো উপলব্ধ	753 নাম : জিয়াপান বিবি সেখ স্বামীর নাম: খালেদ সেখ বাড়ির নং : n0121 বয়স : 61 লিঙ্গ : মহিলা	WB/17/119/255469 ফটো উপলব্ধ
754 নাম : জিয়ারুল সেখ পিতার নাম: খালেদ সেখ বাড়ির নং : n0121 বয়স : 36 লিঙ্গ : পুরুষ	NSE1095876 ফটো উপলব্ধ	755 নাম : ইয়ারমিনা বিবি স্বামীর নাম: জিয়ারুল সেখ বাড়ির নং : এন0001 বয়স : 25 লিঙ্গ : মহিলা	NSE1998970 ফটো উপলব্ধ	756 নাম : জয় মিস্ত্রী পিতার নাম: উওম মিস্ত্রী বাড়ির নং : এন0001 বয়স : 26 লিঙ্গ : পুরুষ	NSE1904044 ফটো উপলব্ধ
757 নাম : রবীন সর্দার পিতার নাম: কাশীনাথ সর্দার বাড়ির নং : এন0001 বয়স : 42 লিঙ্গ : পুরুষ	FLL3321981 ফটো উপলব্ধ	758 নাম : ইকবাল সেখ পিতার নাম: মহিউদ্দিন সেখ বাড়ির নং : এন0001 বয়স : 38 লিঙ্গ : পুরুষ	FKC2812824 ফটো উপলব্ধ	759 নাম : রেজাউল সেখ মায়ের নাম: জরিনা বিবি বাড়ির নং : এন0001 বয়স : 26 লিঙ্গ : পুরুষ	NSE1999044 ফটো উপলব্ধ
760 নাম : মর্জিনা বিবি স্বামীর নাম: জিয়ারুল সেখ বাড়ির নং : এন0001 বয়স : 28 লিঙ্গ : মহিলা	NSE1904069 ফটো উপলব্ধ	761 নাম : সাবেরা বিবি পিতার নাম: ইকবাল সেখ বাড়ির নং : n0157 বয়স : 33 লিঙ্গ : মহিলা	NSE1621309 ফটো উপলব্ধ	762 নাম : মরতোজা সেখ পিতার নাম: আমজেদ সেখ বাড়ির নং : এন001 বয়স : 32 লিঙ্গ : পুরুষ	ARN1485416 ফটো উপলব্ধ
763 নাম : মনুয়ারা বিবি সেখ স্বামীর নাম: আমজেদ সেখ বাড়ির নং : এন001 বয়স : 62 লিঙ্গ : মহিলা	ARN1151711 ফটো উপলব্ধ	764 নাম : আক্তারী বিবি স্বামীর নাম: হাকিম সেখ বাড়ির নং : এন0122 বয়স : 22 লিঙ্গ : মহিলা	NSE2371482 ফটো উপলব্ধ	765 নাম : সাবিনা বিবি স্বামীর নাম: কুদ্দুস সেখ বাড়ির নং : n0119 বয়স : 33 লিঙ্গ : মহিলা	NSE1267079 ফটো উপলব্ধ
766 নাম : মারুফা বিবি স্বামীর নাম: মুস্তাফা সেখ বাড়ির নং : এন001 বয়স : 30 লিঙ্গ : মহিলা	NSE2439321 ফটো উপলব্ধ	767 নাম : মোস্তাফা সেখ পিতার নাম: আমজেদ সেখ বাড়ির নং : এন001 বয়স : 34 লিঙ্গ : পুরুষ	NSE2439347 ফটো উপলব্ধ	768 নাম : নূর আহাদ সেখ পিতার নাম: আমজেদ সেখ বাড়ির নং : এন001 বয়স : 21 লিঙ্গ : পুরুষ	NSE2493690 ফটো উপলব্ধ
769 নাম : বিদিশা হালদার পিতার নাম: প্রবীর হালদার বাড়ির নং : এন0163 বয়স : 22 লিঙ্গ : মহিলা	NSE2355659 ফটো উপলব্ধ	770 নাম : মনীষা হালদার পিতার নাম: প্রবীর হালদার বাড়ির নং : n0163 বয়স : 28 লিঙ্গ : মহিলা	NSE1722412 ফটো উপলব্ধ	771 নাম : প্রবীর হালদার পিতার নাম: রামপদ হালদার বাড়ির নং : n0163 বয়স : 61 লিঙ্গ : পুরুষ	WB/17/119/255005 ফটো উপলব্ধ
772 নাম : অপর্ণা হালদার স্বামীর নাম: প্রবীর হালদার বাড়ির নং : n0163 বয়স : 49 লিঙ্গ : মহিলা	FLL1298371 ফটো উপলব্ধ	773 নাম : তাপস কুমার হালদার পিতার নাম: রামপদ হালদার বাড়ির নং : n0163 বয়স : 56 লিঙ্গ : পুরুষ	WB/17/119/255053 ফটো উপলব্ধ	774 নাম : চন্দনা হালদার স্বামীর নাম: তাপস হালদার বাড়ির নং : n0163 বয়স : 43 লিঙ্গ : মহিলা	FLL2378511 ফটো উপলব্ধ
775 নাম : সৌমিক হালদার পিতার নাম: তাপস কুমার হালদার বাড়ির নং : এন0056 বয়স : 21 লিঙ্গ : পুরুষ	NSE2437283 ফটো উপলব্ধ	776 নাম : সেখ জাহাঙ্গীর পিতার নাম: জামাল উদ্দিন বাড়ির নং : না বয়স : 46 লিঙ্গ : পুরুষ	ATR1161827 ফটো উপলব্ধ	777 নাম : মোঃ নাজিম হোসেন খাঁ পিতার নাম: মোঃ সিরাজুল খাঁ বাড়ির নং : এন0133 বয়স : 19 লিঙ্গ : পুরুষ	NSE2543239 ফটো উপলব্ধ
778 নাম : আকাশ দাস পিতার নাম: গোপাল দাস বাড়ির নং : এন0183 বয়স : 20 লিঙ্গ : পুরুষ	NSE2522258 ফটো উপলব্ধ	779 নাম : সুপ্রিয় দাস পিতার নাম: বাসুদেব দাস বাড়ির নং : এন0184 বয়স : 19 লিঙ্গ : পুরুষ	NSE2522266 ফটো উপলব্ধ	780 নাম : ইমাবুল মোল্লা পিতার নাম: আশরত মোল্লা বাড়ির নং : এন0060 বয়স : 20 লিঙ্গ : পুরুষ	NSE2522878 ফটো উপলব্ধ



781 নাম : আকাশ মণ্ডল পিতার নাম: বাবলু মণ্ডল বাড়ির নং : এন0185 বয়স : 19 লিঙ্গ : পুরুষ	NSE2523470 ফটো উপলব্ধ	782 নাম : সাজিত খাঁন পিতার নাম: হাফিজুল খাঁন বাড়ির নং : এন0156 বয়স : 19 লিঙ্গ : পুরুষ	NSE2523488 ফটো উপলব্ধ	783 নাম : সমিরন বিবি স্বামীর নাম: মাবদুল মোল্লা বাড়ির নং : এন0114 বয়স : 28 লিঙ্গ : মহিলা	NSE2523504 ফটো উপলব্ধ
784 নাম : সাহিদ খাঁ পিতার নাম: সেলিম খাঁ বাড়ির নং : এন0128 বয়স : 20 লিঙ্গ : পুরুষ	NSE2529642 ফটো উপলব্ধ	785 নাম : মৌসুমী পারভিন স্বামীর নাম: হালিম শেখ বাড়ির নং : এন0127 বয়স : 22 লিঙ্গ : মহিলা	NSE2529667 ফটো উপলব্ধ	786 নাম : আজিমা খাতুন স্বামীর নাম: মইফুল খাঁ বাড়ির নং : এন0304 বয়স : 21 লিঙ্গ : মহিলা	NSE2529683 ফটো উপলব্ধ
787 নাম : তাহাজ্জুদ্দীন মোল্লা পিতার নাম: সাইফুল্লা মোল্লা বাড়ির নং : এন0161 বয়স : 19 লিঙ্গ : পুরুষ	NSE2529691 ফটো উপলব্ধ	788 নাম : সাহেব খাঁ পিতার নাম: গোলাম হোসেন খাঁ বাড়ির নং : এন0128 বয়স : 19 লিঙ্গ : পুরুষ	NSE2529709 ফটো উপলব্ধ	789 নাম : ইমরান খাঁ পিতার নাম: সরিফুল খাঁ বাড়ির নং : এন0156 বয়স : 19 লিঙ্গ : পুরুষ	NSE2532141 ফটো উপলব্ধ
790 নাম : সানু খাঁ পিতার নাম: সাবুরালী খাঁ বাড়ির নং : নং129 বয়স : 19 লিঙ্গ : পুরুষ	NSE2532307 ফটো উপলব্ধ	791 নাম : রুপালী খাতুন পিতার নাম: সিরাজ খাঁ বাড়ির নং : নং129 বয়স : 21 লিঙ্গ : মহিলা	NSE2538130 ফটো উপলব্ধ	792 নাম : তসলিমা খাতুন স্বামীর নাম: সাবির খাঁ বাড়ির নং : এন0155 বয়স : 22 লিঙ্গ : মহিলা	NSE2538148 ফটো উপলব্ধ
793 নাম : দিলারা খাতুন স্বামীর নাম: সরিফুল খাঁ বাড়ির নং : এন0142 বয়স : 22 লিঙ্গ : মহিলা	NSE2538171 ফটো উপলব্ধ	794 নাম : ফিরদৌসী খাতুন স্বামীর নাম: আলতাব হোসেন খান বাড়ির নং : এন0154 বয়স : 20 লিঙ্গ : মহিলা	NSE2553550 ফটো উপলব্ধ	795 নাম : লিলিফা খাতুন স্বামীর নাম: সারুক খাঁ বাড়ির নং : এন0141 বয়স : 21 লিঙ্গ : মহিলা	NSE2545846 ফটো উপলব্ধ
796 নাম : রকিবা খাতুন স্বামীর নাম: রাকেশ খান বাড়ির নং : এন0142 বয়স : 22 লিঙ্গ : মহিলা	NSE2555613 ফটো উপলব্ধ	797 নাম : সারমীনা খাতুন পিতার নাম: ইয়াসিন মোল্লা বাড়ির নং : এন0145 বয়স : 23 লিঙ্গ : মহিলা	NSE2278711 ফটো উপলব্ধ	798 নাম : তামিনা খাতুন পিতার নাম: তাবির উদ্দিন মোল্লা বাড়ির নং : এন146 বয়স : 25 লিঙ্গ : মহিলা	NSE2281558 ফটো উপলব্ধ
799 নাম : সান্তনা খাতুন পিতার নাম: আয়নাল খাঁ বাড়ির নং : এন0135 বয়স : 26 লিঙ্গ : মহিলা	ARN1823566 ফটো উপলব্ধ	800 নাম : ফতেমা খাতুন পিতার নাম: ত্রাজুল সর্দার বাড়ির নং : এন0124 বয়স : 30 লিঙ্গ : মহিলা	RUN1718436 ফটো উপলব্ধ	801 নাম : সেখ মুক্তার পিতার নাম: সেখ সের আলি বাড়ির নং : এন0146 বয়স : 31 লিঙ্গ : পুরুষ	NCS2194694 ফটো উপলব্ধ
802 নাম : নাজমা খাতুন পিতার নাম: আমির খান বাড়ির নং : এন0142 বয়স : 26 লিঙ্গ : মহিলা	NSE2130128 ফটো উপলব্ধ	803 নাম : রোজিনা খাতুন পিতার নাম: রাজু জমাদার বাড়ির নং : এন0124 বয়স : 26 লিঙ্গ : মহিলা	ARN1802297 ফটো উপলব্ধ	804 নাম : সুমিতা রায় পিতার নাম: ধনঞ্জয় রায় বাড়ির নং : নং204 বয়স : 33 লিঙ্গ : মহিলা	TJR1001189 ফটো উপলব্ধ





805	1	NSE2581023	নাম : মনতাজুল খাঁ পিতার নাম: গোলাম নবি খাঁ বাড়ির নং : এন0020 বয়স : 18 লিঙ্গ : পুরুষ	ফটো উপলব্ধ	806	1	NSE2581080	নাম : সারিকা খাতুন স্বামীর নাম: আলতাফ খাঁ বাড়ির নং : এন0040 বয়স : 21 লিঙ্গ : মহিলা	ফটো উপলব্ধ	807	1	NSE2582823	নাম : সেরিনা খাতুন পিতার নাম: সিরাজুল খাঁ বাড়ির নং : এন0067 বয়স : 18 লিঙ্গ : মহিলা	ফটো উপলব্ধ
808	1	NSE2582864	নাম : রুমানা খাতুন পিতার নাম: রফিক খাঁ বাড়ির নং : এন0042 বয়স : 19 লিঙ্গ : মহিলা	ফটো উপলব্ধ	809	1	NSE2582872	নাম : আরওয়াজ খাঁ পিতার নাম: মোজাম্মেল খাঁ বাড়ির নং : এন0054 বয়স : 18 লিঙ্গ : পুরুষ	ফটো উপলব্ধ	810	1	NSE2582880	নাম : আফেজা খাতুন পিতার নাম: আনাকুল খাঁ বাড়ির নং : এন0060 বয়স : 18 লিঙ্গ : মহিলা	ফটো উপলব্ধ
811	1	NSE2582948	নাম : আতিবুল খাঁ পিতার নাম: সামসুর খাঁ বাড়ির নং : এন0023 বয়স : 18 লিঙ্গ : পুরুষ	ফটো উপলব্ধ	812	1	NSE2582955	নাম : মানসুরা খাতুন পিতার নাম: সেলিম খাঁ বাড়ির নং : এন0021 বয়স : 19 লিঙ্গ : মহিলা	ফটো উপলব্ধ	813	1	NSE2585628	নাম : আরজিনা খাতুন পিতার নাম: হাবিবুর রহমান খাঁ বাড়ির নং : এন0042 বয়স : 22 লিঙ্গ : মহিলা	ফটো উপলব্ধ
814	1	NSE2608123	নাম : সামিম খান পিতার নাম: রহমত খান বাড়ির নং : 0124 বয়স : 18 লিঙ্গ : পুরুষ	ফটো উপলব্ধ	815	1	NSE2609949	নাম : রাকিবা বিবি স্বামীর নাম: রুহুল্লা খান বাড়ির নং : এন0155 বয়স : 21 লিঙ্গ : মহিলা	ফটো উপলব্ধ					

নির্বাচক সংখ্যার সারসংক্ষেপ :

A) নির্বাচকের সংখ্যা :

	নির্বাচক তালিকার প্রকৃতি	নির্বাচক তালিকার পরিচিতি :	নির্বাচকের সংখ্যা :				
			পুরুষ	মহিলা	তৃতীয় লিঙ্গ	মোট	
I	মূল তালিকা	মূল তালিকা	বিশেষ নিবিড় সংশোধন ২০২৬ এর চূড়ান্ত ভোটার তালিকার সহিত 09-04-2026 তারিখ অবধি সংশোধিত নির্বাচক তালিকা	411	393	0	804
II	1- সংযোজন তালিকা	সংযোজনী 1	বিশেষ সংক্ষিপ্ত সংশোধন 2026	0	0	0	0
		সংযোজনী 2	ধারাবাহিক সংশোধন 2026	4	7	0	11
			মোট	4	7	0	11
III	2- বিয়োজন তালিকা	সংযোজনী 1	বিশেষ সংক্ষিপ্ত সংশোধন 2026	0	0	0	0
		সংযোজনী 2	ধারাবাহিক সংশোধন 2026	0	0	0	0
			মোট	0	0	0	0
IV	'লিঙ্গ ক্ষেত্রের' পরিবর্তনের কারণে পার্থক্য			0	0	0	0
V	বিচারপ্রক্রিয়ার অধীনস্থ			0	0	0	0
VI	বিচার বিভাগীয় আধিকারিক কর্তৃক বিচারপূর্বক নিষ্পত্তির পর বিয়োজিত			5	12	0	17
নির্বাচকের মোট সংখ্যা (I+II-III+IV-V-VI)				410	388	0	798

B) ক্রটি সংশোধনের সংখ্যা :

নির্বাচক তালিকার প্রকৃতি	নির্বাচক তালিকার পরিচিতি :	ক্রটি সংশোধনের সংখ্যা :
সংযোজনী 1	বিশেষ সংক্ষিপ্ত সংশোধন 2026	0
সংযোজনী 2	ধারাবাহিক সংশোধন 2026	0
	মোট	0

নির্বাচক নিবন্ধন আধিকারিকের স্বাক্ষর

E-মৃত, S-স্থানান্তরিত, R-একাধিকবার অন্তর্ভুক্ত, M-নিখোঁজ, Q-যোগ্য নহে