

## নির্বাচক তালিকা 2026 S25 পশ্চিমবঙ্গ



বিধানসভা নির্বাচনক্ষেত্রের নং, নাম ও সংরক্ষণের স্থিতি : 144 - ফলতা (সাধারণ)		অংশ নং : 110																			
বিধানসভা নির্বাচনক্ষেত্রটি যে লোকসভা নির্বাচনক্ষেত্রের / ক্ষেত্রসমূহের অন্তর্ভুক্ত তার নং, নাম ও সংরক্ষণ স্থিতি : 21 - ডায়মণ্ডহারবার (সাধারণ)																					
1. সংশোধনের পূর্ণ বিবরণ																					
সংশোধনের বৎসর :	2026	নির্বাচক তালিকার পরিচিতি :																			
ভিত্তি তারিখ :	01-01-2026	বিশেষ নিবিড় সংশোধন ২০২৬ এর চূড়ান্ত ভোটার তালিকার সহিত 09-04-2026 তারিখ অবধি সংশোধিত নির্বাচক তালিকা																			
সংশোধনের প্রকৃতি :	ধারাবাহিক সংশোধন 2026																				
প্রকাশনার তারিখ :	09-04-2026																				
2. অংশ ও নির্বাচনী এলাকার পূর্ণ বিবরণ :																					
অংশের ভাগ নং ও নাম :																					
1-উত্তর পূর্ব পাড়া		<table style="width: 100%; border-collapse: collapse;"> <tr> <td style="width: 50%;">প্রধান শহর/গ্রাম</td> <td style="width: 50%;">: হাসিমনগর</td> </tr> <tr> <td>ওয়ার্ড</td> <td>:</td> </tr> <tr> <td>থানা</td> <td>: ফলতা</td> </tr> <tr> <td>গ্রাম পঞ্চায়েত</td> <td>: বঙ্গনগর - 2</td> </tr> <tr> <td>ব্লক</td> <td>: ফলতা</td> </tr> <tr> <td>মহকুমা</td> <td>: ডায়মন্ড হারবার</td> </tr> <tr> <td>জেলা</td> <td>: দক্ষিণ 24 পরগণা</td> </tr> <tr> <td>পিন</td> <td>: 743513</td> </tr> </table>				প্রধান শহর/গ্রাম	: হাসিমনগর	ওয়ার্ড	:	থানা	: ফলতা	গ্রাম পঞ্চায়েত	: বঙ্গনগর - 2	ব্লক	: ফলতা	মহকুমা	: ডায়মন্ড হারবার	জেলা	: দক্ষিণ 24 পরগণা	পিন	: 743513
প্রধান শহর/গ্রাম	: হাসিমনগর																				
ওয়ার্ড	:																				
থানা	: ফলতা																				
গ্রাম পঞ্চায়েত	: বঙ্গনগর - 2																				
ব্লক	: ফলতা																				
মহকুমা	: ডায়মন্ড হারবার																				
জেলা	: দক্ষিণ 24 পরগণা																				
পিন	: 743513																				
2-উত্তর পশ্চিম পাড়া																					
3. ভোট গ্রহন কেন্দ্রের পূর্ণ বিবরণ :																					
ভোট গ্রহন কেন্দ্রের নং, নাম :		ভোট গ্রহন কেন্দ্রের শ্রেণী :		গ্রামীণ																	
110 - হাসিমনগর হাই স্কুল		এই অংশে সহায়ক ভোটগ্রহন কেন্দ্রের সংখ্যা		1																	
ভোট গ্রহন কেন্দ্রের ঠিকানা :		:																			
হাসিমনগর হাই স্কুল, রুম-২, হাসিমনগর																					
4. নির্বাচকের সংখ্যা :																					
প্রথম ক্রমিক নং	শেষ ক্রমিক নং	মোট সংখ্যা																			
		পুরুষ	মহিলা	তৃতীয় লিঙ্গ	মোট																
1	1274	662	612	0	1274																

নির্বাচক নিবন্ধন আধিকারিকের স্বাক্ষর

Nazri Naksha



Google Map View

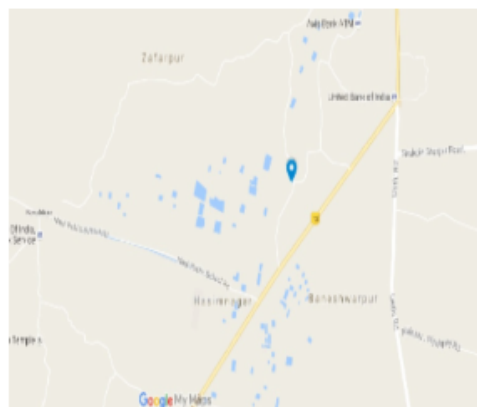

Polling Station Building Front View



Polling Station Front View

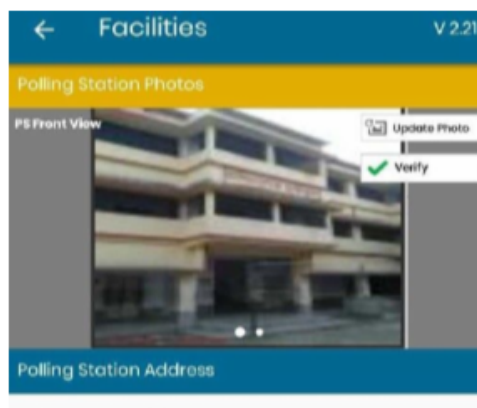

Cad View

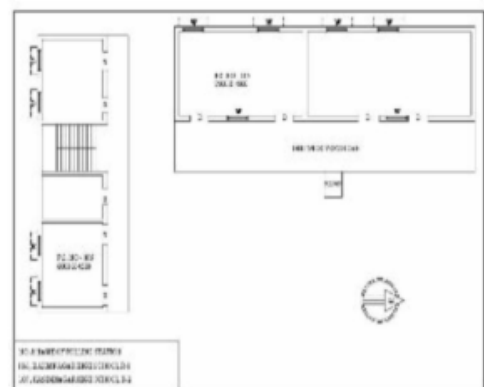

Key MAP View

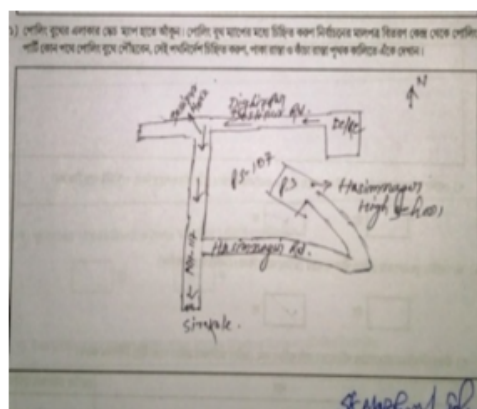



1 নাম : ছবি প্রধান(পাত্র) স্বামীর নাম: মদন প্রধান বাড়ির নং : n0120 বয়স : 47 লিঙ্গ : মহিলা	KKC1251164 ফটো উপলব্ধ	2 নাম : মৌসুমী মাইতি স্বামীর নাম: মলয় কুমার মাইতি বাড়ির নং : n0078 বয়স : 30 লিঙ্গ : মহিলা	ARN1811397 ফটো উপলব্ধ	3 নাম : মলয় কুমার মাইতি পিতার নাম: নেপাল চন্দ্র মাইতি বাড়ির নং : n0078 বয়স : 47 লিঙ্গ : পুরুষ	GPR1414630 ফটো উপলব্ধ
4 নাম : বিশুজিৎ মাইতি পিতার নাম: নেপাল মাইতি বাড়ির নং : n0078 বয়স : 41 লিঙ্গ : পুরুষ	GPR2416154 ফটো উপলব্ধ	5 নাম : মিনতি মাইতি স্বামীর নাম: নেপাল মাইতি বাড়ির নং : n0078 বয়স : 69 লিঙ্গ : মহিলা	ARN1913094 ফটো উপলব্ধ	6 নাম : পালান কুঁতি পিতার নাম: কেশব কুঁতি বাড়ির নং : n0073 বয়স : 74 লিঙ্গ : পুরুষ	WB/17/118/426488 ফটো উপলব্ধ
7 নাম : চন্দনা কুঁতি স্বামীর নাম: পালান কুঁতি বাড়ির নং : n0073 বয়স : 63 লিঙ্গ : মহিলা	WB/17/118/426569 ফটো উপলব্ধ	8 নাম : নবদ্বীপ কুঁতি পিতার নাম: পালান কুঁতি বাড়ির নং : n0073 বয়স : 40 লিঙ্গ : পুরুষ	ARN1123488 ফটো উপলব্ধ	9 নাম : কুশ কুঁতি পিতার নাম: পালান কুঁতি বাড়ির নং : n0073 বয়স : 34 লিঙ্গ : পুরুষ	ARN1123470 ফটো উপলব্ধ
10 নাম : শম্ভুনাথ কর পিতার নাম: প্রতাপ কর বাড়ির নং : n0001 বয়স : 60 লিঙ্গ : পুরুষ	WB/17/118/426420 ফটো উপলব্ধ	11 নাম : রাজ কর পিতার নাম: শম্ভুনাথ কর বাড়ির নং : n0001 বয়স : 34 লিঙ্গ : পুরুষ	ARN1123348 ফটো উপলব্ধ	12 নাম : সুমিত্রা কর স্বামীর নাম: শম্ভু কর বাড়ির নং : n0001 বয়স : 54 লিঙ্গ : মহিলা	WB/17/118/426513 ফটো উপলব্ধ
13 নাম : অভিজিৎ কর পিতার নাম: ধৃতরাষ্ট্র কর বাড়ির নং : n0184 বয়স : 27 লিঙ্গ : পুরুষ	ARN1736412 ফটো উপলব্ধ	14 নাম : ঋত্বিক কর পিতার নাম: হরিপদ কর বাড়ির নং : n0003 বয়স : 34 লিঙ্গ : পুরুষ	ARN1197326 ফটো উপলব্ধ	15 নাম : পালান কর পিতার নাম: কৃষ্ণমোহন কর বাড়ির নং : n0004 বয়স : 61 লিঙ্গ : পুরুষ	WB/17/118/426454 ফটো উপলব্ধ
16 নাম : অনিতা কর স্বামীর নাম: পালান কর বাড়ির নং : n0004 বয়স : 55 লিঙ্গ : মহিলা	WB/17/118/426355 ফটো উপলব্ধ	17 নাম : সৌভিক কর পিতার নাম: পালান কর বাড়ির নং : n0004 বয়স : 29 লিঙ্গ : পুরুষ	ARN1548700 ফটো উপলব্ধ	18 নাম : রনু বালা কর স্বামীর নাম: সৌমিত্র কর বাড়ির নং : n0127 বয়স : 43 লিঙ্গ : মহিলা	GPR2414746 ফটো উপলব্ধ
19 নাম : রাজকুমার কর পিতার নাম: ভোলানাথ কর বাড়ির নং : n0001 বয়স : 36 লিঙ্গ : পুরুষ	ARN0438655 ফটো উপলব্ধ	20 নাম : শর্মিলা কর স্বামীর নাম: হরিপদ কর বাড়ির নং : n0003 বয়স : 54 লিঙ্গ : মহিলা	WB/17/118/426354 ফটো উপলব্ধ	21 নাম : তিয়াসা কর পিতার নাম: প্রশান্ত কর বাড়ির নং : n0255 বয়স : 27 লিঙ্গ : মহিলা	ARN1775477 ফটো উপলব্ধ
22 নাম : সাহেব কর পিতার নাম: সুকুমার কর বাড়ির নং : n0163 বয়স : 27 লিঙ্গ : পুরুষ	ARN1736511 ফটো উপলব্ধ	23 নাম : সৌরভ কর পিতার নাম: বিজয় কর বাড়ির নং : এন0141 বয়স : 26 লিঙ্গ : পুরুষ	ARN1871607 ফটো উপলব্ধ	24 নাম : হরিপদ কর পিতার নাম: কৃষ্ণমোহন কর বাড়ির নং : n0003 বয়স : 67 লিঙ্গ : পুরুষ	WB/17/118/426344 ফটো উপলব্ধ
25 নাম : শারুখ সেখ পিতার নাম: মুজিবর সেখ বাড়ির নং : এন0001 বয়স : 22 লিঙ্গ : পুরুষ	ARN2191633 ফটো উপলব্ধ	26 নাম : রিয়াজুল সেখ পিতার নাম: আইজুল সেখ বাড়ির নং : এন0001 বয়স : 22 লিঙ্গ : পুরুষ	ARN2191658 ফটো উপলব্ধ	27 নাম : আরিফুল সেখ পিতার নাম: হাফিজুল সেখ বাড়ির নং : এন0001 বয়স : 22 লিঙ্গ : পুরুষ	ARN2191708 ফটো উপলব্ধ
28 নাম : হামিদ সেখ পিতার নাম: বরজাহান সেখ বাড়ির নং : এন0001 বয়স : 22 লিঙ্গ : পুরুষ	ARN2191724 ফটো উপলব্ধ	29 নাম : সাইন কর পিতার নাম: বসুদেব কর বাড়ির নং : এন0151 বয়স : 23 লিঙ্গ : পুরুষ	ARN2191799 ফটো উপলব্ধ	30 নাম : দীপায়ন কর পিতার নাম: জয়দেব কর বাড়ির নং : এন0151 বয়স : 23 লিঙ্গ : পুরুষ	ARN2191815 ফটো উপলব্ধ



31	ARN2209484	ফটো উপলব্ধ	32	ARN2209773	ফটো উপলব্ধ	33	ARN2209930	ফটো উপলব্ধ
নাম : অনিতা কর স্বামীর নাম: কৃষ্ণেন্দু কর বাড়ির নং : এন001 বয়স : 27 লিঙ্গ : মহিলা			নাম : অপর্ণা সাউ স্বামীর নাম: গোপাল চন্দ্র সাউ বাড়ির নং : এন001 বয়স : 41 লিঙ্গ : মহিলা			নাম : প্রীতি মন্ডল স্বামীর নাম: রাজু মন্ডল বাড়ির নং : এন004 বয়স : 23 লিঙ্গ : মহিলা		
34	ARN2209971	ফটো উপলব্ধ	35	ARN2210011	ফটো উপলব্ধ	36	ARN2210029	ফটো উপলব্ধ
নাম : শুভ চন্দ্র কর পিতার নাম: নবীন চন্দ্র কর বাড়ির নং : এন001 বয়স : 22 লিঙ্গ : পুরুষ			নাম : পায়েল পাত্র পিতার নাম: সমর পাত্র বাড়ির নং : এন001 বয়স : 24 লিঙ্গ : মহিলা			নাম : রীতম মন্ডল পিতার নাম: গনেশ চন্দ্র মন্ডল বাড়ির নং : এন001 বয়স : 22 লিঙ্গ : পুরুষ		
37	ARN2210045	ফটো উপলব্ধ	38	ARN2106227	ফটো উপলব্ধ	39	ARN2105880	ফটো উপলব্ধ
নাম : উৎপল সাউ পিতার নাম: তপন সাউ বাড়ির নং : এন001 বয়স : 22 লিঙ্গ : পুরুষ			নাম : ঈশীতা পাত্র পিতার নাম: শম্ভু নাথ পাত্র বাড়ির নং : এন001 বয়স : 25 লিঙ্গ : মহিলা			নাম : রাজ কুমার পাত্র পিতার নাম: জীবানন্দ পাত্র বাড়ির নং : এন001 বয়স : 23 লিঙ্গ : পুরুষ		
40	GPR0946988	ফটো উপলব্ধ	41	ARN2191401	ফটো উপলব্ধ	42	ARN2191419	ফটো উপলব্ধ
নাম : অনুরূপা কর স্বামীর নাম: ভোলানাথ কর বাড়ির নং : n0001 বয়স : 57 লিঙ্গ : মহিলা			নাম : আইমুনা খাতুন পিতার নাম: আনসার সেখ বাড়ির নং : এন0001 বয়স : 22 লিঙ্গ : মহিলা			নাম : অনন্যা কর পিতার নাম: সুকুমার কর বাড়ির নং : এন0140 বয়স : 22 লিঙ্গ : মহিলা		
43	ARN2191427	ফটো উপলব্ধ	44	ARN2191450	ফটো উপলব্ধ	45	ARN2191468	ফটো উপলব্ধ
নাম : আক্রম সেখ মায়ের নাম: মনোয়ারা বিবি সেখ বাড়ির নং : এন0001 বয়স : 23 লিঙ্গ : পুরুষ			নাম : সাকলিন সেখ পিতার নাম: হান্নান সেখ বাড়ির নং : এন0001 বয়স : 22 লিঙ্গ : পুরুষ			নাম : আফিঁদা খাতুন পিতার নাম: আয়ুব সেখ বাড়ির নং : এন0001 বয়স : 22 লিঙ্গ : মহিলা		
46	ARN2191476	ফটো উপলব্ধ	47	ARN2191492	ফটো উপলব্ধ	48	ARN2191534	ফটো উপলব্ধ
নাম : সামসাদ খাতুন পিতার নাম: জাকির সেখ বাড়ির নং : এন0001 বয়স : 22 লিঙ্গ : মহিলা			নাম : সিরাজউদ্দিন সেখ পিতার নাম: সহিদুল সেখ বাড়ির নং : এন0001 বয়স : 22 লিঙ্গ : পুরুষ			নাম : সাজিত সেখ পিতার নাম: সাবির সেখ বাড়ির নং : এন0001 বয়স : 22 লিঙ্গ : পুরুষ		
49	ARN1159631	ফটো উপলব্ধ	50	ARN1811298	ফটো উপলব্ধ	51	TQB1235894	ফটো উপলব্ধ
নাম : অর্পিতা কর (চাউলে) স্বামীর নাম: পাপাই কর বাড়ির নং : n0246 বয়স : 34 লিঙ্গ : মহিলা			নাম : সেলিমা খাতুন পিতার নাম: সাজমাল সেখ বাড়ির নং : n0258 বয়স : 26 লিঙ্গ : মহিলা			নাম : মৌমিতা প্রধান স্বামীর নাম: পুলক প্রধান বাড়ির নং : এন0000 বয়স : 29 লিঙ্গ : মহিলা		
52	ARN0439752	ফটো উপলব্ধ	53	ARN2210847	ফটো উপলব্ধ	54	ARN1646009	ফটো উপলব্ধ
নাম : অর্পিতা প্রধান স্বামীর নাম: সম্রাট প্রধান বাড়ির নং : n0020 বয়স : 37 লিঙ্গ : মহিলা			নাম : প্লাবন প্রধান পিতার নাম: বরণ প্রধান বাড়ির নং : এন০০২১ বয়স : 24 লিঙ্গ : পুরুষ			নাম : পিষু প্রধান পিতার নাম: অশোক প্রধান বাড়ির নং : n0019 বয়স : 31 লিঙ্গ : পুরুষ		
55	WB/17/118/426805	ফটো উপলব্ধ	56	WB/17/118/426464	ফটো উপলব্ধ	57	ARN1123256	ফটো উপলব্ধ
নাম : অশোক প্রধান পিতার নাম: শচীন প্রধান বাড়ির নং : n0019 বয়স : 73 লিঙ্গ : পুরুষ			নাম : সন্ধ্যা প্রধান স্বামীর নাম: অশোক প্রধান বাড়ির নং : n0019 বয়স : 61 লিঙ্গ : মহিলা			নাম : রাজ প্রধান পিতার নাম: অশোক প্রধান বাড়ির নং : n0019 বয়স : 35 লিঙ্গ : পুরুষ		
58	WB/17/118/426663	ফটো উপলব্ধ	59	WB/17/118/426509	ফটো উপলব্ধ	60	GPR2414977	ফটো উপলব্ধ
নাম : তরুন প্রধান পিতার নাম: শচীন প্রধান বাড়ির নং : n0020 বয়স : 67 লিঙ্গ : পুরুষ			নাম : সুজলা প্রধান স্বামীর নাম: তরুন প্রধান বাড়ির নং : n0020 বয়স : 59 লিঙ্গ : মহিলা			নাম : সম্রাট প্রধান পিতার নাম: তরুন প্রধান বাড়ির নং : n0020 বয়স : 41 লিঙ্গ : পুরুষ		

61	WB/17/118/426678	নাম : বরুণ প্রধান পিতার নাম: শচীন প্রধান বাড়ির নং : n0021 বয়স : 63 লিঙ্গ : পুরুষ	ফটো উপলব্ধ	62	GPR2133213	নাম : রীনা প্রধান স্বামীর নাম: বরুণ প্রধান বাড়ির নং : n0021 বয়স : 53 লিঙ্গ : মহিলা	ফটো উপলব্ধ	63	ARN1353309	নাম : পুলক প্রধান পিতার নাম: বরুণ প্রধান বাড়ির নং : n0021 বয়স : 33 লিঙ্গ : পুরুষ	ফটো উপলব্ধ
64	WB/17/118/426594	নাম : অজয় প্রধান পিতার নাম: কান্তীক প্রধান বাড়ির নং : n0022 বয়স : 57 লিঙ্গ : পুরুষ	ফটো উপলব্ধ	65	GPR2133205	নাম : ছায়া প্রধান স্বামীর নাম: অজয় প্রধান বাড়ির নং : n0022 বয়স : 44 লিঙ্গ : মহিলা	ফটো উপলব্ধ	66	WB/17/118/426280	নাম : বিজয় প্রধান পিতার নাম: কান্তীক প্রধান বাড়ির নং : n0022 বয়স : 53 লিঙ্গ : পুরুষ	ফটো উপলব্ধ
67	GPR2681989	নাম : কল্যাণী প্রধান স্বামীর নাম: বিজয় প্রধান বাড়ির নং : n0022 বয়স : 41 লিঙ্গ : মহিলা	ফটো উপলব্ধ	68	GPR2681971	নাম : বিশ্বনাথ মন্ডল পিতার নাম: রঞ্জন মন্ডল বাড়ির নং : n0022 বয়স : 41 লিঙ্গ : পুরুষ	ফটো উপলব্ধ	69	ARN2304780	নাম : প্রিয় প্রধান পিতার নাম: বিজয় প্রধান বাড়ির নং : 118- ফলতা বয়স : 20 লিঙ্গ : পুরুষ	ফটো উপলব্ধ
70	ARN1646264	নাম : সোনালী প্রধান (ঘোষ) স্বামীর নাম: রাজু প্রধান বাড়ির নং : n0019 বয়স : 31 লিঙ্গ : মহিলা	ফটো উপলব্ধ	71	GPR2423028	নাম : কাকলী প্রধান(সামন্ত) স্বামীর নাম: মলয় প্রধান বাড়ির নং : n00252 বয়স : 43 লিঙ্গ : মহিলা	ফটো উপলব্ধ	72	ARN1705631	নাম : সুকন্যা পাত্র পিতার নাম: সুবীর রঞ্জন পাত্র বাড়ির নং : n0012 বয়স : 28 লিঙ্গ : মহিলা	ফটো উপলব্ধ
73	ARN1646298	নাম : পৌরব পাত্র পিতার নাম: জ্যোতির্ময় পাত্র বাড়ির নং : n0056 বয়স : 28 লিঙ্গ : পুরুষ	ফটো উপলব্ধ	74	ARN1646280	নাম : অতনু পাত্র পিতার নাম: কৃষ্ণমোহন পাত্র বাড়ির নং : n0050 বয়স : 28 লিঙ্গ : পুরুষ	ফটো উপলব্ধ	75	WB/17/118/426285	নাম : ভক্তিপদ পাত্র পিতার নাম: কানাই পাত্র বাড়ির নং : n0032 বয়স : 49 লিঙ্গ : পুরুষ	ফটো উপলব্ধ
76	GPR1518158	নাম : ইলা পাত্র স্বামীর নাম: ভক্তিপদ পাত্র বাড়ির নং : n0033 বয়স : 44 লিঙ্গ : মহিলা	ফটো উপলব্ধ	77	WB/17/118/426377	নাম : অমলা পাত্র স্বামীর নাম: কানাই পাত্র বাড়ির নং : n0034 বয়স : 82 লিঙ্গ : মহিলা	ফটো উপলব্ধ	78	ARN0438887	নাম : অভিজ্ঞ পাত্র পিতার নাম: কানাইলাল পাত্র বাড়ির নং : n0034 বয়স : 39 লিঙ্গ : পুরুষ	ফটো উপলব্ধ
79	ARN0438879	নাম : মিঠু পাত্র স্বামীর নাম: মুক্ত পাত্র বাড়ির নং : n0034 বয়স : 37 লিঙ্গ : মহিলা	ফটো উপলব্ধ	80	GPR2133023	নাম : মুক্তরাম পাত্র পিতার নাম: কানাই পাত্র বাড়ির নং : এন0001 বয়স : 42 লিঙ্গ : পুরুষ	ফটো উপলব্ধ	81	ARN1452945	নাম : অনিমা পাত্র(রায়) স্বামীর নাম: অভিজ্ঞ পাত্র বাড়ির নং : n0034 বয়স : 34 লিঙ্গ : মহিলা	ফটো উপলব্ধ
82	WB/17/118/426834	নাম : দীপালী পাত্র স্বামীর নাম: নবকুমার পাত্র বাড়ির নং : n0045 বয়স : 63 লিঙ্গ : মহিলা	ফটো উপলব্ধ	83	GPR2682037	নাম : অপু পাত্র পিতার নাম: নবকুমার পাত্র বাড়ির নং : n0045 বয়স : 37 লিঙ্গ : পুরুষ	ফটো উপলব্ধ	84	ARN1548783	নাম : মৌমিতা পাত্র স্বামীর নাম: অপু পাত্র বাড়ির নং : n0045 বয়স : 34 লিঙ্গ : মহিলা	ফটো উপলব্ধ
85	WB/17/118/426825	নাম : দিলীপ পাত্র পিতার নাম: প্রভাস পাত্র বাড়ির নং : n0046 বয়স : 65 লিঙ্গ : পুরুষ	ফটো উপলব্ধ	86	WB/17/118/426599	নাম : শিবানী পাত্র স্বামীর নাম: দিলীপ পাত্র বাড়ির নং : n0046 বয়স : 60 লিঙ্গ : মহিলা	ফটো উপলব্ধ	87	WB/17/118/426782	নাম : সুফল পাত্র পিতার নাম: প্রভাস পাত্র বাড়ির নং : n0047 বয়স : 58 লিঙ্গ : পুরুষ	ফটো উপলব্ধ
88	GPR2414894	নাম : বিমলা পাত্র স্বামীর নাম: সুফল পাত্র বাড়ির নং : n0047 বয়স : 44 লিঙ্গ : মহিলা	ফটো উপলব্ধ	89	WB/17/118/426247	নাম : কান্তীক পাত্র পিতার নাম: বিষ্ণুপদ পাত্র বাড়ির নং : n0048 বয়স : 65 লিঙ্গ : পুরুষ	ফটো উপলব্ধ	90	GPR2414795	নাম : মমতা পাত্র স্বামীর নাম: কার্তিক পাত্র বাড়ির নং : n0048 বয়স : 51 লিঙ্গ : মহিলা	ফটো উপলব্ধ

91 নাম : গনেশ পাত্র পিতার নাম: বিষ্ণুপদ পাত্র বাড়ির নং : n0049 বয়স : 72 লিঙ্গ : পুরুষ	WB/17/118/426810	ফটো উপলব্ধ	92 নাম : সবিতা পাত্র স্বামীর নাম: গনেশ পাত্র বাড়ির নং : n0049 বয়স : 61 লিঙ্গ : মহিলা	WB/17/118/426652	ফটো উপলব্ধ	93 নাম : স্বপন পাত্র পিতার নাম: গনেশ পাত্র বাড়ির নং : n0049 বয়স : 37 লিঙ্গ : পুরুষ	GPR2632404	ফটো উপলব্ধ
94 নাম : সোমনাথ পাত্র পিতার নাম: গনেশ পাত্র বাড়ির নং : n0049 বয়স : 31 লিঙ্গ : পুরুষ	ARN1353440	ফটো উপলব্ধ	95 নাম : কৃষ্ণমোহন পাত্র পিতার নাম: অজিত পাত্র বাড়ির নং : n0050 বয়স : 66 লিঙ্গ : পুরুষ	WB/17/118/426804	ফটো উপলব্ধ	96 নাম : সুপ্রিয়া পাত্র স্বামীর নাম: কৃষ্ণমোহন পাত্র বাড়ির নং : n0050 বয়স : 51 লিঙ্গ : মহিলা	GPR2414753	ফটো উপলব্ধ
97 নাম : অমর পাত্র পিতার নাম: অজিত পাত্র বাড়ির নং : n0050 বয়স : 61 লিঙ্গ : পুরুষ	WB/17/118/426642	ফটো উপলব্ধ	98 নাম : কাজল পাত্র স্বামীর নাম: অমর পাত্র বাড়ির নং : n0050 বয়স : 42 লিঙ্গ : মহিলা	GPR2632412	ফটো উপলব্ধ	99 নাম : তপন পাত্র পিতার নাম: অজিত পাত্র বাড়ির নং : n0050 বয়স : 57 লিঙ্গ : পুরুষ	WB/17/118/426859	ফটো উপলব্ধ
100 নাম : শঙ্করী পাত্র স্বামীর নাম: তপন পাত্র বাড়ির নং : n0050 বয়স : 44 লিঙ্গ : মহিলা	GPR2414761	ফটো উপলব্ধ	101 নাম : রাজেন্দ্র ঘোড়াই অন্যান্য: কৃষ্ণমোহন পাত্র বাড়ির নং : n0050 বয়স : 46 লিঙ্গ : পুরুষ	ARN1123413	ফটো উপলব্ধ	102 নাম : রিক্ত ঘোড়াই(মওল) স্বামীর নাম: রাজেন্দ্র ঘোড়াই বাড়ির নং : n0050 বয়স : 36 লিঙ্গ : মহিলা	ARN1353457	ফটো উপলব্ধ
103 নাম : বলাই পাত্র পিতার নাম: ললিত পাত্র বাড়ির নং : n0051 বয়স : 60 লিঙ্গ : পুরুষ	GPR2414902	ফটো উপলব্ধ	104 নাম : মীরা পাত্র স্বামীর নাম: বলাই পাত্র বাড়ির নং : n0051 বয়স : 50 লিঙ্গ : মহিলা	GPR2414910	ফটো উপলব্ধ	105 নাম : শিশির পাত্র পিতার নাম: অনিল পাত্র বাড়ির নং : n0052 বয়স : 67 লিঙ্গ : পুরুষ	WB/17/118/426651	ফটো উপলব্ধ
106 নাম : পিনাকী দাস পাত্র পিতার নাম: শিশির পাত্র বাড়ির নং : n0052 বয়স : 29 লিঙ্গ : পুরুষ	ARN1548692	ফটো উপলব্ধ	107 নাম : সুকুমার পাত্র পিতার নাম: অনিল পাত্র বাড়ির নং : n0052 বয়স : 64 লিঙ্গ : পুরুষ	WB/17/118/426281	ফটো উপলব্ধ	108 নাম : শক্তনাথ পাত্র পিতার নাম: কৃষ্ণানু পাত্র বাড়ির নং : n0053 বয়স : 65 লিঙ্গ : পুরুষ	ARN1914555	ফটো উপলব্ধ
109 নাম : শিখা পাত্র স্বামীর নাম: শক্ত পাত্র বাড়ির নং : n0053 বয়স : 56 লিঙ্গ : মহিলা	WB/17/118/426252	ফটো উপলব্ধ	110 নাম : বাসুদেব পাত্র পিতার নাম: কৃষ্ণানু মোহন পাত্র বাড়ির নং : n0053 বয়স : 58 লিঙ্গ : মহিলা	ARN2287670	ফটো উপলব্ধ	111 নাম : স্বপ্না পাত্র স্বামীর নাম: বাসুদেব পাত্র বাড়ির নং : n0053 বয়স : 49 লিঙ্গ : মহিলা	GPR1517473	ফটো উপলব্ধ
112 নাম : স্বপ্না পাত্র স্বামীর নাম: বিশ্বজিৎ পাত্র বাড়ির নং : n0131 বয়স : 56 লিঙ্গ : মহিলা	GPR2589927	ফটো উপলব্ধ	113 নাম : বিশ্বজিৎ পাত্র পিতার নাম: নিখিল কুমার পাত্র বাড়ির নং : n0130 বয়স : 60 লিঙ্গ : পুরুষ	WB/17/118/435624	ফটো উপলব্ধ	114 নাম : অসীমা পাত্র স্বামীর নাম: প্রবীর পাত্র বাড়ির নং : n0129 বয়স : 46 লিঙ্গ : মহিলা	WB/17/118/438173	ফটো উপলব্ধ
115 নাম : পাঁচু গোপাল পাত্র পিতার নাম: শচীন্দ্র নাথ পাত্র বাড়ির নং : n0065 বয়স : 70 লিঙ্গ : পুরুষ	WB/17/118/426162	ফটো উপলব্ধ	116 নাম : শিখা পাত্র স্বামীর নাম: পাঁচু গোপাল পাত্র বাড়ির নং : n0065 বয়স : 63 লিঙ্গ : মহিলা	WB/17/118/426383	ফটো উপলব্ধ	117 নাম : শঙ্কর পাত্র পিতার নাম: শচীন্দ্র পাত্র বাড়ির নং : n0065 বয়স : 61 লিঙ্গ : পুরুষ	WB/17/118/426482	ফটো উপলব্ধ
118 নাম : চিত্রা পাত্র স্বামীর নাম: শঙ্কর পাত্র বাড়ির নং : n0065 বয়স : 44 লিঙ্গ : মহিলা	GPR0742965	ফটো উপলব্ধ	119 নাম : জীবানন্দ পাত্র পিতার নাম: শচীন্দ্র পাত্র বাড়ির নং : n0065 বয়স : 58 লিঙ্গ : পুরুষ	WB/17/118/426282	ফটো উপলব্ধ	120 নাম : চম্পা পাত্র স্বামীর নাম: জীবানন্দ পাত্র বাড়ির নং : n0065 বয়স : 44 লিঙ্গ : মহিলা	GPR2414803	ফটো উপলব্ধ



121 নাম : অশান্ত পাত্র পিতার নাম: সেবানন্দ পাত্র বাড়ির নং : n0066 বয়স : 52 লিঙ্গ : পুরুষ	ARN1967397 ফটো উপলব্ধ	122 নাম : শিপ্রা পাত্র স্বামীর নাম: অশান্ত পাত্র বাড়ির নং : n0066 বয়স : 46 লিঙ্গ : মহিলা	GPR1517481 ফটো উপলব্ধ	123 নাম : গোলসানারা বিবি পিতার নাম: গোলাম আলি মোহ্লা বাড়ির নং : এন0039 বয়স : 38 লিঙ্গ : মহিলা	CFZ2793438 ফটো উপলব্ধ
124 নাম : প্রশান্ত পাত্র পিতার নাম: সেবানন্দ পাত্র বাড়ির নং : n0067 বয়স : 66 লিঙ্গ : পুরুষ	WB/17/118/426403 ফটো উপলব্ধ	125 নাম : ইতিকনা পাত্র স্বামীর নাম: প্রশান্ত পাত্র বাড়ির নং : n0067 বয়স : 58 লিঙ্গ : মহিলা	WB/17/118/426852 ফটো উপলব্ধ	126 নাম : লক্ষীরানী পাত্র স্বামীর নাম: গোল্ট পাত্র বাড়ির নং : n0068 বয়স : 81 লিঙ্গ : মহিলা	WB/17/118/426118 ফটো উপলব্ধ
127 নাম : দেবব্রত পাত্র পিতার নাম: গোল্ট পাত্র বাড়ির নং : n0068 বয়স : 60 লিঙ্গ : পুরুষ	WB/17/118/426213 ফটো উপলব্ধ	128 নাম : কাবলি পাত্র স্বামীর নাম: দেবব্রত পাত্র বাড়ির নং : n0068 বয়স : 53 লিঙ্গ : মহিলা	WB/17/118/426212 ফটো উপলব্ধ	129 নাম : অত্রিতা পাত্র পিতার নাম: দেবব্রত পাত্র বাড়ির নং : n0068 বয়স : 30 লিঙ্গ : মহিলা	ARN1452846 ফটো উপলব্ধ
130 নাম : সুবীর রঞ্জন পাত্র পিতার নাম: সত্যচরণ পাত্র বাড়ির নং : n0012 বয়স : 73 লিঙ্গ : পুরুষ	WB/17/118/426035 ফটো উপলব্ধ	131 নাম : রেনুকা পাত্র স্বামীর নাম: সুবীর রঞ্জন পাত্র বাড়ির নং : n0012 বয়স : 66 লিঙ্গ : মহিলা	GPR1415132 ফটো উপলব্ধ	132 নাম : সুতপা পাত্র পিতার নাম: সুবীর রঞ্জন পাত্র বাড়ির নং : n0012 বয়স : 42 লিঙ্গ : মহিলা	GPR2414951 ফটো উপলব্ধ
133 নাম : ঋতুপর্ণা পাত্র পিতার নাম: সুবীর রঞ্জন পাত্র বাড়ির নং : n0012 বয়স : 35 লিঙ্গ : মহিলা	ARN1197243 ফটো উপলব্ধ	134 নাম : দীপ্তিময় পাত্র পিতার নাম: প্রভাকর পাত্র বাড়ির নং : n0013 বয়স : 76 লিঙ্গ : পুরুষ	GPR0743070 ফটো উপলব্ধ	135 নাম : দিব্যেন্দু পাত্র পিতার নাম: দীপ্তিময় পাত্র বাড়ির নং : n0013 বয়স : 44 লিঙ্গ : পুরুষ	GPR1414747 ফটো উপলব্ধ
136 নাম : সোনালী পাত্র স্বামীর নাম: দিব্যেন্দু পাত্র বাড়ির নং : n0013 বয়স : 41 লিঙ্গ : মহিলা	GPR2515294 ফটো উপলব্ধ	137 নাম : অহেন্দু পাত্র পিতার নাম: দীপ্তিময় পাত্র বাড়ির নং : n0013 বয়স : 38 লিঙ্গ : পুরুষ	GPR2632537 ফটো উপলব্ধ	138 নাম : দেবলা পাত্র স্বামীর নাম: দীপ্তিময় পাত্র বাড়ির নং : n0013 বয়স : 63 লিঙ্গ : মহিলা	GPR0743088 ফটো উপলব্ধ
139 নাম : সরস্বতী পাত্র স্বামীর নাম: সুধাংশু শেখর পাত্র বাড়ির নং : n0015 বয়স : 79 লিঙ্গ : মহিলা	WB/17/118/426098 ফটো উপলব্ধ	140 নাম : দীপাহিতা পাত্র পিতার নাম: সুধাংশু শেখর পাত্র বাড়ির নং : n0015 বয়স : 58 লিঙ্গ : মহিলা	WB/17/118/426099 ফটো উপলব্ধ	141 নাম : মঞ্জুরানী পাত্র স্বামীর নাম: সঞ্জয় পাত্র বাড়ির নং : n0016 বয়স : 68 লিঙ্গ : মহিলা	WB/17/118/426301 ফটো উপলব্ধ
142 নাম : নীলকান্ত পাত্র পিতার নাম: ভূপাল পাত্র বাড়ির নং : n0024 বয়স : 67 লিঙ্গ : পুরুষ	WB/17/118/426360 ফটো উপলব্ধ	143 নাম : চাঁপা পাত্র স্বামীর নাম: নীলকান্ত পাত্র বাড়ির নং : n0024 বয়স : 62 লিঙ্গ : মহিলা	WB/17/118/426068 ফটো উপলব্ধ	144 নাম : সঞ্জয় পাত্র পিতার নাম: নীলকান্ত পাত্র বাড়ির নং : n0024 বয়স : 44 লিঙ্গ : পুরুষ	GPR2133130 ফটো উপলব্ধ
145 নাম : রীনা পাত্র স্বামীর নাম: শম্ভু পাত্র বাড়ির নং : n0025 বয়স : 60 লিঙ্গ : মহিলা	WB/17/118/426277 ফটো উপলব্ধ	146 নাম : সঙ্গীতা পাত্র পিতার নাম: শম্ভু পাত্র বাড়ির নং : n0025 বয়স : 30 লিঙ্গ : মহিলা	ARN1452978 ফটো উপলব্ধ	147 নাম : তাপস পাত্র পিতার নাম: শম্ভুনাথ পাত্র বাড়ির নং : n0025 বয়স : 37 লিঙ্গ : পুরুষ	GPR2682003 ফটো উপলব্ধ
148 নাম : গাঁদা পাত্র স্বামীর নাম: নিরঞ্জন পাত্র বাড়ির নং : n0026 বয়স : 81 লিঙ্গ : মহিলা	WB/17/118/426432 ফটো উপলব্ধ	149 নাম : রনজিত কুমার পাত্র পিতার নাম: নিরঞ্জন পাত্র বাড়ির নং : n0026 বয়স : 63 লিঙ্গ : পুরুষ	WB/17/118/426044 ফটো উপলব্ধ	150 নাম : রুনা পাত্র স্বামীর নাম: রনজিত কুমার পাত্র বাড়ির নং : n0026 বয়স : 53 লিঙ্গ : মহিলা	GPR2133114 ফটো উপলব্ধ



151 নাম : শকুন্তলা পাত্র স্বামীর নাম: সমর পাত্র বাড়ির নং : n0026 বয়স : 45 লিঙ্গ : মহিলা	GPR2133122 ফটো উপলব্ধ	152 নাম : মৌমিতা পাত্র স্বামীর নাম: গৌতম পাত্র বাড়ির নং : n0026 বয়স : 42 লিঙ্গ : মহিলা	ARN0439083 ফটো উপলব্ধ	153 নাম : বিশ্বনাথ পাত্র পিতার নাম: কানাই পাত্র বাড়ির নং : n0031 বয়স : 61 লিঙ্গ : পুরুষ	WB/17/118/426672 ফটো উপলব্ধ
154 নাম : সুপর্ণা পাত্র স্বামীর নাম: বিশ্বনাথ পাত্র বাড়ির নং : n0031 বয়স : 53 লিঙ্গ : মহিলা	WB/17/118/426853 ফটো উপলব্ধ	155 নাম : শক্তিপদ পাত্র পিতার নাম: কানাই পাত্র বাড়ির নং : n0032 বয়স : 54 লিঙ্গ : পুরুষ	WB/17/118/426850 ফটো উপলব্ধ	156 নাম : দেবদাস পাত্র পিতার নাম: সৌরেন্দ্র নাথ পত্রা বাড়ির নং : n0054 বয়স : 61 লিঙ্গ : পুরুষ	ARN1948694 ফটো উপলব্ধ
157 নাম : চম্পা পাত্র স্বামীর নাম: দেবদাস পাত্র বাড়ির নং : n0054 বয়স : 37 লিঙ্গ : মহিলা	ARN1123447 ফটো উপলব্ধ	158 নাম : অজয় পত্রা পিতার নাম: সুরেন্দ্রনাথ পত্রা বাড়ির নং : n0054 বয়স : 57 লিঙ্গ : পুরুষ	ARN1964840 ফটো উপলব্ধ	159 নাম : শ্যামলী পাত্র স্বামীর নাম: অজয় পাত্র বাড়ির নং : n0054 বয়স : 43 লিঙ্গ : মহিলা	ARN1123363 ফটো উপলব্ধ
160 নাম : সঞ্জয় কুমার পত্রা পিতার নাম: সৌরেন্দ্র নাথ পত্রা বাড়ির নং : n0054 বয়স : 47 লিঙ্গ : পুরুষ	GPR1414721 ফটো উপলব্ধ	161 নাম : নাজিমা বিবি স্বামীর নাম: ইত্তাজ আলি সেখ বাড়ির নং : n0054 বয়স : 38 লিঙ্গ : মহিলা	ARN1548775 ফটো উপলব্ধ	162 নাম : মধুসূদন পাত্র পিতার নাম: নির্মল চন্দ্র পাত্র বাড়ির নং : n0056 বয়স : 71 লিঙ্গ : পুরুষ	WB/17/118/426080 ফটো উপলব্ধ
163 নাম : মঞ্জু পাত্র স্বামীর নাম: মধুসূদন পাত্র বাড়ির নং : n0056 বয়স : 60 লিঙ্গ : মহিলা	WB/17/118/426598 ফটো উপলব্ধ	164 নাম : জ্যোতির্ময় পাত্র পিতার নাম: নির্মল চন্দ্র পাত্র বাড়ির নং : n0056 বয়স : 61 লিঙ্গ : পুরুষ	WB/17/118/426528 ফটো উপলব্ধ	165 নাম : মৌমিতা পোড়িয়া (মিদে) স্বামীর নাম: শ্যামল পোড়িয়া বাড়ির নং : n0056 বয়স : 35 লিঙ্গ : মহিলা	ARN1123207 ফটো উপলব্ধ
166 নাম : সৌমিতা পাত্র পিতার নাম: মধুসূদন পাত্র বাড়ির নং : n0056 বয়স : 34 লিঙ্গ : মহিলা	ARN1123389 ফটো উপলব্ধ	167 নাম : মিতা পাত্র স্বামীর নাম: বিজলী পাত্র বাড়ির নং : n0057 বয়স : 63 লিঙ্গ : মহিলা	WB/17/118/426727 ফটো উপলব্ধ	168 নাম : সুখেন্দু পাত্র পিতার নাম: বিজলী পাত্র বাড়ির নং : n0057 বয়স : 38 লিঙ্গ : পুরুষ	ARN0439489 ফটো উপলব্ধ
169 নাম : ভারতী পাত্র স্বামীর নাম: দীপক পাত্র বাড়ির নং : n0058 বয়স : 73 লিঙ্গ : মহিলা	WB/17/118/426759 ফটো উপলব্ধ	170 নাম : পারমিতা পাত্র(মন্ডল) স্বামীর নাম: আশীষ পাত্র বাড়ির নং : n0058 বয়স : 40 লিঙ্গ : মহিলা	CFZ2581205 ফটো উপলব্ধ	171 নাম : ডলি পাত্র স্বামীর নাম: বিদ্যাৎ পাত্র বাড়ির নং : n0059 বয়স : 70 লিঙ্গ : মহিলা	ARN1912658 ফটো উপলব্ধ
172 নাম : দেবশীষ পাত্র পিতার নাম: বিদ্যাৎ পাত্র বাড়ির নং : n0059 বয়স : 56 লিঙ্গ : পুরুষ	GPR0743161 ফটো উপলব্ধ	173 নাম : অপর্ণা পাত্র স্বামীর নাম: দেবশীষ পাত্র বাড়ির নং : n0059 বয়স : 50 লিঙ্গ : মহিলা	GPR1517499 ফটো উপলব্ধ	174 নাম : গুনবতী পাত্র স্বামীর নাম: প্রদ্যোৎ পাত্র বাড়ির নং : n0060 বয়স : 81 লিঙ্গ : মহিলা	WB/17/118/426746 ফটো উপলব্ধ
175 নাম : তাপস পাত্র পিতার নাম: প্রদ্যোৎ পাত্র বাড়ির নং : n0060 বয়স : 53 লিঙ্গ : পুরুষ	WB/17/118/426022 ফটো উপলব্ধ	176 নাম : মানসী পাত্র স্বামীর নাম: তাপস পাত্র বাড়ির নং : n0060 বয়স : 44 লিঙ্গ : মহিলা	GPR1516491 ফটো উপলব্ধ	177 নাম : রেনুকা পাত্র স্বামীর নাম: রবীন্দ্রনাথ পাত্র বাড়ির নং : n0061 বয়স : 82 লিঙ্গ : মহিলা	WB/17/118/426309 ফটো উপলব্ধ
178 নাম : সুকুমার পাত্র পিতার নাম: রবীন্দ্রনাথ পাত্র বাড়ির নং : n0061 বয়স : 66 লিঙ্গ : পুরুষ	WB/17/118/426351 ফটো উপলব্ধ	179 নাম : বীনা পাত্র স্বামীর নাম: সুকুমার পাত্র বাড়ির নং : n0061 বয়স : 57 লিঙ্গ : মহিলা	WB/17/118/426310 ফটো উপলব্ধ	180 নাম : নীলাদ্রি পাত্র পিতার নাম: সুকুমার পাত্র বাড়ির নং : n0061 বয়স : 37 লিঙ্গ : পুরুষ	ARN0439430 ফটো উপলব্ধ

181 নাম : দুধকুমার পাত্র পিতার নাম: রবীন্দ্রনাথ পাত্র বাড়ির নং : n0061 বয়স : 59 লিঙ্গ : পুরুষ	WB/17/118/426400	ফটো উপলব্ধ	182 নাম : শকুন্তলা পাত্র স্বামীর নাম: দুধকুমার পাত্র বাড়ির নং : n0062 বয়স : 50 লিঙ্গ : মহিলা	GPR1515618	ফটো উপলব্ধ	183 নাম : গঙ্গা পাত্র স্বামীর নাম: শৈলেন্দ্র পাত্র বাড়ির নং : n0063 বয়স : 83 লিঙ্গ : মহিলা	WB/17/118/426750	ফটো উপলব্ধ
184 নাম : উপানন্দ পাত্র পিতার নাম: শৈলেন্দ্র পাত্র বাড়ির নং : n0063 বয়স : 65 লিঙ্গ : পুরুষ	WB/17/118/426484	ফটো উপলব্ধ	185 নাম : মিতালী পাত্র স্বামীর নাম: উপানন্দ পাত্র বাড়ির নং : n0063 বয়স : 42 লিঙ্গ : মহিলা	ARN0438838	ফটো উপলব্ধ	186 নাম : মেনকা পাত্র পিতার নাম: শৈলেন্দ্র পাত্র বাড়ির নং : n0063 বয়স : 56 লিঙ্গ : মহিলা	WB/17/118/426745	ফটো উপলব্ধ
187 নাম : আনন্দ পাত্র পিতার নাম: শৈলেন্দ্র পাত্র বাড়ির নং : n0063 বয়স : 53 লিঙ্গ : পুরুষ	WB/17/118/426807	ফটো উপলব্ধ	188 নাম : মল্লিকা পাত্র স্বামীর নাম: জ্যোতির্ময় পাত্র বাড়ির নং : n0056 বয়স : 49 লিঙ্গ : মহিলা	GPR1518273	ফটো উপলব্ধ	189 নাম : আশীষ পাত্র পিতার নাম: দীপক পাত্র বাড়ির নং : n0058 বয়স : 45 লিঙ্গ : পুরুষ	GPR2414845	ফটো উপলব্ধ
190 নাম : প্রীতিকনা পাত্র পিতার নাম: মিহির লাল হালদার বাড়ির নং : এন0052 বয়স : 29 লিঙ্গ : মহিলা	ARN1651603	ফটো উপলব্ধ	191 নাম : নিশা পাত্র পিতার নাম: প্রবীর পাত্র বাড়ির নং : এন0056 বয়স : 23 লিঙ্গ : মহিলা	ARN2171346	ফটো উপলব্ধ	192 নাম : বেনীমাধব পাত্র পিতার নাম: সঞ্জয় কুমার পাত্র বাড়ির নং : n0016 বয়স : 49 লিঙ্গ : পুরুষ	GPR2588481	ফটো উপলব্ধ
193 নাম : প্রবীর পাত্র পিতার নাম: অশোক পাত্র বাড়ির নং : n0128 বয়স : 51 লিঙ্গ : পুরুষ	ARN1059104	ফটো উপলব্ধ	194 নাম : রিমা নস্কর স্বামীর নাম: সন্দীপ নস্কর বাড়ির নং : এন0528 বয়স : 24 লিঙ্গ : মহিলা	ARN2106243	ফটো উপলব্ধ	195 নাম : অরিন্দম পাত্র পিতার নাম: সুফল পাত্র বাড়ির নং : এন0047 বয়স : 22 লিঙ্গ : পুরুষ	ARN2266534	ফটো উপলব্ধ
196 নাম : সন্দীপ পাত্র পিতার নাম: রনজিৎ কুমার পাত্র বাড়ির নং : এন0026 বয়স : 22 লিঙ্গ : পুরুষ	ARN2266609	ফটো উপলব্ধ	197 নাম : শ্রীজিতা পাত্র পিতার নাম: উপানন্দ পাত্র বাড়ির নং : এন0063 বয়স : 21 লিঙ্গ : মহিলা	ARN2237543	ফটো উপলব্ধ	198 নাম : সমর পাত্র পিতার নাম: নিরঞ্জন পাত্র বাড়ির নং : n0026 বয়স : 58 লিঙ্গ : পুরুষ	WB/17/118/426755	ফটো উপলব্ধ
199 নাম : শ্যামল পোড়িয়া পিতার নাম: বাসুদেব পোড়িয়া বাড়ির নং : n0056 বয়স : 48 লিঙ্গ : পুরুষ	GPR2414829	ফটো উপলব্ধ	200 নাম : পৌতম পাত্র পিতার নাম: পূর্ণেন্দু শেখর পাত্র বাড়ির নং : n0026 বয়স : 52 লিঙ্গ : পুরুষ	WB/17/118/426135	ফটো উপলব্ধ	201 নাম : বেলা পাত্র স্বামীর নাম: পূর্ণেন্দু শেখর পাত্র বাড়ির নং : n0055 বয়স : 74 লিঙ্গ : মহিলা	WB/17/118/426597	ফটো উপলব্ধ
202 নাম : সুনন্দা পাত্র পিতার নাম: শঙ্কর পাত্র বাড়ির নং : n0065 বয়স : 27 লিঙ্গ : মহিলা	ARN1736495	ফটো উপলব্ধ	203 নাম : মঞ্জুশ্রী পাত্র স্বামীর নাম: সমীর কুমার পাত্র বাড়ির নং : n0125 বয়স : 67 লিঙ্গ : মহিলা	WB/17/118/426116	ফটো উপলব্ধ	204 নাম : শক্ত নাথ পাত্র পিতার নাম: ভূপাল পাত্র বাড়ির নং : n0025 বয়স : 65 লিঙ্গ : পুরুষ	WB/17/118/426796	ফটো উপলব্ধ
205 নাম : সমীর কুমার পাত্র পিতার নাম: সত্যচরন পাত্র বাড়ির নং : এন0125 বয়স : 74 লিঙ্গ : পুরুষ	ARN1871698	ফটো উপলব্ধ	206 নাম : আল্পনা পাত্র স্বামীর নাম: শক্তিপদ পাত্র বাড়ির নং : n0032 বয়স : 44 লিঙ্গ : মহিলা	GPR2133031	ফটো উপলব্ধ	207 নাম : বিদিশা পাত্র স্বামীর নাম: সঞ্জয় পাত্র বাড়ির নং : n0024 বয়স : 26 লিঙ্গ : মহিলা	ARN2033314	ফটো উপলব্ধ
208 নাম : তাপসী পাত্র (দাস) স্বামীর নাম: স্বপন পাত্র বাড়ির নং : n0049 বয়স : 35 লিঙ্গ : মহিলা	ARN1646108	ফটো উপলব্ধ	209 নাম : বিপ্লব কুমার পাত্র পিতার নাম: বাসুদেব পাত্র বাড়ির নং : n0053 বয়স : 28 লিঙ্গ : পুরুষ	ARN1646041	ফটো উপলব্ধ	210 নাম : জ্যোৎস্না সাঁফুই স্বামীর নাম: পদ্মপালাশ সাঁফুই বাড়ির নং : n0005 বয়স : 78 লিঙ্গ : মহিলা	WB/17/118/426608	ফটো উপলব্ধ

211 নাম : আশীষ কুমার সাঁফুই পিতার নাম: পদ্মপলাশ সাঁফুই বাড়ির নং : n0005 বয়স : 46 লিঙ্গ : পুরুষ	GPR1414713 ফটো উপলব্ধ	212 নাম : রিম্পা মন্ডল পিতার নাম: মোহন মন্ডল বাড়ির নং : এন0005 বয়স : 24 লিঙ্গ : মহিলা	ARN2191682 ফটো উপলব্ধ	213 নাম : নবীন কর পিতার নাম: বিষ্ণুপদ কর বাড়ির নং : n0002 বয়স : 50 লিঙ্গ : পুরুষ	ARN2277937 ফটো উপলব্ধ
214 নাম : পার্বতী কর স্বামীর নাম: রবীন্দ্রনাথ কর বাড়ির নং : এন0000 বয়স : 42 লিঙ্গ : মহিলা	GPR2515286 ফটো উপলব্ধ	215 নাম : লীলাবতী কর স্বামীর নাম: বিষ্ণুপদ কর বাড়ির নং : n0002 বয়স : 68 লিঙ্গ : মহিলা	WB/17/118/426359 ফটো উপলব্ধ	216 নাম : রবীন্দ্রনাথ কর পিতার নাম: বিষ্ণুপদ কর বাড়ির নং : n0002 বয়স : 54 লিঙ্গ : পুরুষ	WB/17/118/426055 ফটো উপলব্ধ
217 নাম : প্রতিমা কর স্বামীর নাম: নবীনচন্দ্র কর বাড়ির নং : n0002 বয়স : 43 লিঙ্গ : মহিলা	GPR2414720 ফটো উপলব্ধ	218 নাম : সমীর কর মায়ের নাম: লীলা বতী কর বাড়ির নং : n0002 বয়স : 40 লিঙ্গ : পুরুষ	ARN1197292 ফটো উপলব্ধ	219 নাম : অহেবা পোড়িয়া পিতার নাম: অনিমেধ পোড়িয়া বাড়ির নং : এন0206 বয়স : 21 লিঙ্গ : মহিলা	ARN2266583 ফটো উপলব্ধ
220 নাম : টিনা বাউর(কর) স্বামীর নাম: শুভেন্দু বাউর বাড়ির নং : n0030 বয়স : 28 লিঙ্গ : মহিলা	ARN1811280 ফটো উপলব্ধ	221 নাম : কেয়া বাউর স্বামীর নাম: পূর্ণেন্দু বাউর বাড়ির নং : এন০০৩০ বয়স : 29 লিঙ্গ : মহিলা	UBL1864040 ফটো উপলব্ধ	222 নাম : উমা মণ্ডল (মামা) স্বামীর নাম: সুদাম মণ্ডল বাড়ির নং : n0030 বয়স : 37 লিঙ্গ : মহিলা	ARN1123405 ফটো উপলব্ধ
223 নাম : সুদাম মন্ডল পিতার নাম: দোলগোবিন্দ মন্ডল বাড়ির নং : n0030 বয়স : 47 লিঙ্গ : পুরুষ	GPR2415024 ফটো উপলব্ধ	224 নাম : পূর্ণেন্দু বাউর পিতার নাম: সুশীল বাউর বাড়ির নং : n0030 বয়স : 34 লিঙ্গ : পুরুষ	ARN1123223 ফটো উপলব্ধ	225 নাম : শুভেন্দু বাউর পিতার নাম: সুশীল বাউর বাড়ির নং : n0030 বয়স : 38 লিঙ্গ : পুরুষ	GPR2681963 ফটো উপলব্ধ
226 নাম : গনপতি বাউর পিতার নাম: সুশীল বাউর বাড়ির নং : n0030 বয়স : 41 লিঙ্গ : পুরুষ	GPR2415016 ফটো উপলব্ধ	227 নাম : রাখি বাউর (আদক) স্বামীর নাম: গৌতম বাউর বাড়ির নং : n0030 বয়স : 38 লিঙ্গ : মহিলা	ARN1265123 ফটো উপলব্ধ	228 নাম : গৌতম বাউর পিতার নাম: সুশীল বাউর বাড়ির নং : n0030 বয়স : 42 লিঙ্গ : পুরুষ	GPR2133239 ফটো উপলব্ধ
229 নাম : মীরা বাউর স্বামীর নাম: সুশীল বাউর বাড়ির নং : n0030 বয়স : 62 লিঙ্গ : মহিলা	WB/17/118/426638 ফটো উপলব্ধ	230 নাম : সাইনাজ বিবি স্বামীর নাম: আলফা আলি সেখ বাড়ির নং : মুসলমান চক দার পারা বয়স : 26 লিঙ্গ : মহিলা	TQB1512540 ফটো উপলব্ধ	231 নাম : নাসিমা বিবি স্বামীর নাম: সেলিম সেখ বাড়ির নং : এন0138 বয়স : 33 লিঙ্গ : মহিলা	ARN1871821 ফটো উপলব্ধ
232 নাম : অরুণ মণ্ডল পিতার নাম: ভোলানাথ মণ্ডল বাড়ির নং : n0113 বয়স : 42 লিঙ্গ : পুরুষ	ARN1646132 ফটো উপলব্ধ	233 নাম : ঝুম্পা মণ্ডল স্বামীর নাম: অরুণ মণ্ডল বাড়ির নং : n0113 বয়স : 32 লিঙ্গ : মহিলা	ARN1646140 ফটো উপলব্ধ	234 নাম : ময়না মণ্ডল স্বামীর নাম: সব্যসাচী মণ্ডল বাড়ির নং : n0241 বয়স : 35 লিঙ্গ : মহিলা	ARN1122787 ফটো উপলব্ধ
235 নাম : সুমিতা মন্ডল স্বামীর নাম: ত্রিলোচন মন্ডল বাড়ির নং : n0123 বয়স : 56 লিঙ্গ : মহিলা	WB/17/118/426269 ফটো উপলব্ধ	236 নাম : রিয়ানস মন্ডল মায়ের নাম: রিকু মন্ডল বাড়ির নং : এন/এ বয়স : 21 লিঙ্গ : পুরুষ	ARN2234847 ফটো উপলব্ধ	237 নাম : অঙ্কিতা মন্ডল পিতার নাম: ত্রিলোচন মন্ডল বাড়ির নং : এন0123 বয়স : 23 লিঙ্গ : মহিলা	ARN2191591 ফটো উপলব্ধ
238 নাম : বরুণ মণ্ডল পিতার নাম: ভোলানাথ মণ্ডল বাড়ির নং : n0113 বয়স : 40 লিঙ্গ : পুরুষ	ARN1123355 ফটো উপলব্ধ	239 নাম : রাজ মণ্ডল পিতার নাম: প্রদীপ মণ্ডল বাড়ির নং : n0156 বয়স : 27 লিঙ্গ : পুরুষ	ARN1736404 ফটো উপলব্ধ	240 নাম : ত্রিলোচন মণ্ডল পিতার নাম: নিরাপদ মণ্ডল বাড়ির নং : n0123 বয়স : 67 লিঙ্গ : পুরুষ	WB/17/118/426441 ফটো উপলব্ধ

241 নাম : নেপাল মন্ডল পিতার নাম: কানাই লাল মন্ডল বাড়ির নং : n0100 বয়স : 71 লিঙ্গ : পুরুষ	ARN1895879 ফটো উপলব্ধ	242 নাম : বন্দনা মন্ডল পিতার নাম: নেপাল মন্ডল বাড়ির নং : n0100 বয়স : 43 লিঙ্গ : মহিলা	GPR2415099 ফটো উপলব্ধ	243 নাম : দুর্গা মন্ডল স্বামীর নাম: রবীশঙ্কর মন্ডল বাড়ির নং : n0100 বয়স : 44 লিঙ্গ : মহিলা	GPR2415107 ফটো উপলব্ধ
244 নাম : প্রসেনজিৎ মন্ডল পিতার নাম: কানাই মন্ডল বাড়ির নং : n0100 বয়স : 39 লিঙ্গ : পুরুষ	GPR2681955 ফটো উপলব্ধ	245 নাম : বিশ্ণুজিৎ মন্ডল পিতার নাম: নেপাল চন্দ্র মন্ডল বাড়ির নং : n0100 বয়স : 47 লিঙ্গ : পুরুষ	GPR2588705 ফটো উপলব্ধ	246 নাম : মোহন মন্ডল পিতার নাম: পঞ্চরাম মন্ডল বাড়ির নং : n0116 বয়স : 55 লিঙ্গ : পুরুষ	WB/17/118/426453 ফটো উপলব্ধ
247 নাম : পঞ্চরাম মন্ডল পিতার নাম: মহেন্দ্র মন্ডল বাড়ির নং : n0116 বয়স : 97 লিঙ্গ : পুরুষ	WB/17/118/426477 ফটো উপলব্ধ	248 নাম : শীলা মন্ডল স্বামীর নাম: মোহন মন্ডল বাড়ির নং : n0116 বয়স : 51 লিঙ্গ : মহিলা	WB/17/118/426617 ফটো উপলব্ধ	249 নাম : মীরা মণ্ডল স্বামীর নাম: পরিতোষ মণ্ডল বাড়ির নং : n0116 বয়স : 72 লিঙ্গ : মহিলা	WB/17/118/426620 ফটো উপলব্ধ
250 নাম : পরিতোষ মণ্ডল পিতার নাম: পঞ্চরাম মণ্ডল বাড়ির নং : n0116 বয়স : 62 লিঙ্গ : পুরুষ	WB/17/118/426479 ফটো উপলব্ধ	251 নাম : অভিজিৎ মন্ডল পিতার নাম: সন্তোষ মন্ডল বাড়ির নং : n0116 বয়স : 37 লিঙ্গ : পুরুষ	ARN0440313 ফটো উপলব্ধ	252 নাম : সমীর মণ্ডল পিতার নাম: সন্তোষ মণ্ডল বাড়ির নং : n0116 বয়স : 34 লিঙ্গ : পুরুষ	ARN1353275 ফটো উপলব্ধ
253 নাম : রাজু মণ্ডল পিতার নাম: পরিতোষ মণ্ডল বাড়ির নং : n0116 বয়স : 34 লিঙ্গ : পুরুষ	ARN1123306 ফটো উপলব্ধ	254 নাম : উমা মণ্ডল(কুলে) স্বামীর নাম: অভিজিৎ মণ্ডল বাড়ির নং : n0116 বয়স : 34 লিঙ্গ : মহিলা	ARN1452960 ফটো উপলব্ধ	255 নাম : অর্পিতা মণ্ডল পিতার নাম: ত্রিলোচন মণ্ডল বাড়ির নং : n0116 বয়স : 30 লিঙ্গ : মহিলা	ARN1452812 ফটো উপলব্ধ
256 নাম : সুলতা মণ্ডল স্বামীর নাম: বন্টু মণ্ডল বাড়ির নং : n0111 বয়স : 40 লিঙ্গ : মহিলা	GPR2415149 ফটো উপলব্ধ	257 নাম : বন্টু মণ্ডল পিতার নাম: বৈদ্যনাথ মন্ডল বাড়ির নং : n0111 বয়স : 47 লিঙ্গ : পুরুষ	GPR2415131 ফটো উপলব্ধ	258 নাম : বৈদ্যনাথ মন্ডল পিতার নাম: গিরিশ মন্ডল বাড়ির নং : n0111 বয়স : 78 লিঙ্গ : পুরুষ	WB/17/118/426844 ফটো উপলব্ধ
259 নাম : শুভরাজ সাঁতরা পিতার নাম: কালিপদ সাঁতরা বাড়ির নং : n0109 বয়স : 32 লিঙ্গ : পুরুষ	ARN1353374 ফটো উপলব্ধ	260 নাম : সুপর্ণা সাঁতরা স্বামীর নাম: কালীপদ সাঁতরা বাড়ির নং : n0109 বয়স : 55 লিঙ্গ : মহিলা	ARN1197250 ফটো উপলব্ধ	261 নাম : কর্ণধর মন্ডল পিতার নাম: জয়দেব মন্ডল বাড়ির নং : n0109 বয়স : 44 লিঙ্গ : পুরুষ	GPR2415164 ফটো উপলব্ধ
262 নাম : লীলা মন্ডল স্বামীর নাম: জয়দেব মন্ডল বাড়ির নং : n0109 বয়স : 68 লিঙ্গ : মহিলা	WB/17/118/426665 ফটো উপলব্ধ	263 নাম : মিতু মন্ডল পিতার নাম: কার্তিক মন্ডল বাড়ির নং : n0108 বয়স : 29 লিঙ্গ : মহিলা	ARN1548767 ফটো উপলব্ধ	264 নাম : সন্তু মণ্ডল পিতার নাম: কার্তিক মণ্ডল বাড়ির নং : n0108 বয়স : 38 লিঙ্গ : পুরুষ	GPR2681948 ফটো উপলব্ধ
265 নাম : লক্ষ্মীকান্ত মণ্ডল পিতার নাম: বলাই মণ্ডল বাড়ির নং : n0108 বয়স : 45 লিঙ্গ : পুরুষ	GPR1516681 ফটো উপলব্ধ	266 নাম : মিতা মন্ডল স্বামীর নাম: কাণ্টীক মন্ডল বাড়ির নং : n0108 বয়স : 57 লিঙ্গ : মহিলা	WB/17/118/426769 ফটো উপলব্ধ	267 নাম : মনিকা মন্ডল স্বামীর নাম: রামকৃষ্ণ মন্ডল বাড়ির নং : n0108 বয়স : 54 লিঙ্গ : মহিলা	GPR2588523 ফটো উপলব্ধ
268 নাম : রামকৃষ্ণ মন্ডল পিতার নাম: দাশরথী মন্ডল বাড়ির নং : n0108 বয়স : 60 লিঙ্গ : পুরুষ	GPR2588515 ফটো উপলব্ধ	269 নাম : শিপ্রা মন্ডল স্বামীর নাম: অমরেন্দ্র মন্ডল বাড়ির নং : n0104 বয়স : 44 লিঙ্গ : মহিলা	GPR2415081 ফটো উপলব্ধ	270 নাম : ধীরাবালা সাউ স্বামীর নাম: প্রফুল্ল সাউ বাড়ির নং : n0104 বয়স : 81 লিঙ্গ : মহিলা	ARN1967223 ফটো উপলব্ধ



271 নাম : তাপসী মন্ডল স্বামীর নাম: প্রবীর মন্ডল বাড়ির নং : n0104 বয়স : 49 লিঙ্গ : মহিলা	ARN0440008 ফটো উপলব্ধ	272 নাম : প্রবীর মন্ডল পিতার নাম: অতুল মন্ডল বাড়ির নং : n0104 বয়স : 52 লিঙ্গ : পুরুষ	WB/17/118/426299 ফটো উপলব্ধ	273 নাম : অমরেন্দ্র মন্ডল পিতার নাম: অতুল মন্ডল বাড়ির নং : n0104 বয়স : 61 লিঙ্গ : পুরুষ	ARN1967249 ফটো উপলব্ধ
274 নাম : রনজিত মন্ডল পিতার নাম: অতুল কৃষ্ণ মন্ডল বাড়ির নং : n0104 বয়স : 63 লিঙ্গ : পুরুষ	ARN1957919 ফটো উপলব্ধ	275 নাম : শঙ্কর মন্ডল পিতার নাম: অতুল কৃষ্ণ মন্ডল বাড়ির নং : n0104 বয়স : 71 লিঙ্গ : পুরুষ	ARN1900877 ফটো উপলব্ধ	276 নাম : মধুমিতা মণ্ডল স্বামীর নাম: শ্যামল মণ্ডল বাড়ির নং : n0103 বয়স : 37 লিঙ্গ : মহিলা	GPR2632453 ফটো উপলব্ধ
277 নাম : সোনালী মন্ডল স্বামীর নাম: সুবর্ণ মন্ডল বাড়ির নং : n0103 বয়স : 39 লিঙ্গ : মহিলা	GPR2416139 ফটো উপলব্ধ	278 নাম : শ্যামল মন্ডল পিতার নাম: হারুলাল মন্ডল বাড়ির নং : n0103 বয়স : 43 লিঙ্গ : পুরুষ	GPR2133411 ফটো উপলব্ধ	279 নাম : বিকাশ মন্ডল পিতার নাম: গোবিন্দ মন্ডল বাড়ির নং : n0115 বয়স : 41 লিঙ্গ : পুরুষ	ARN0440156 ফটো উপলব্ধ
280 নাম : কান্তরাম মন্ডল পিতার নাম: গোবিন্দ মন্ডল বাড়ির নং : n0115 বয়স : 43 লিঙ্গ : পুরুষ	GPR2588531 ফটো উপলব্ধ	281 নাম : গোবিন্দ মন্ডল পিতার নাম: তারাপদ মন্ডল বাড়ির নং : n0115 বয়স : 74 লিঙ্গ : পুরুষ	WB/17/118/426443 ফটো উপলব্ধ	282 নাম : পরমা মণ্ডল(মাইতি) স্বামীর নাম: অচিন্ত মাইতি বাড়ির নং : n0114 বয়স : 36 লিঙ্গ : মহিলা	ARN1123199 ফটো উপলব্ধ
283 নাম : তুলসী মন্ডল স্বামীর নাম: রবীন্দ্রনাথ মন্ডল বাড়ির নং : n0114 বয়স : 72 লিঙ্গ : মহিলা	WB/17/118/426721 ফটো উপলব্ধ	284 নাম : রবীন্দ্রনাথ মন্ডল পিতার নাম: তারাপদ মন্ডল বাড়ির নং : n0114 বয়স : 77 লিঙ্গ : পুরুষ	WB/17/118/426081 ফটো উপলব্ধ	285 নাম : জয়িতা মন্ডল পিতার নাম: জয়ন্ত মন্ডল বাড়ির নং : এন0179 বয়স : 23 লিঙ্গ : মহিলা	ARN2191625 ফটো উপলব্ধ
286 নাম : প্রীতম মন্ডল পিতার নাম: অমর মন্ডল বাড়ির নং : এন0104 বয়স : 21 লিঙ্গ : পুরুষ	ARN2234409 ফটো উপলব্ধ	287 নাম : রূপালী মন্ডল স্বামীর নাম: কৃষ্ণমোহন মন্ডল বাড়ির নং : এন0115 বয়স : 30 লিঙ্গ : মহিলা	ARN2210821 ফটো উপলব্ধ	288 নাম : বর্ষা ঘুরে স্বামীর নাম: সুরাজীত ঘুরে বাড়ির নং : 144 বয়স : 22 লিঙ্গ : মহিলা	ARN2250926 ফটো উপলব্ধ
289 নাম : পৌলমী কর স্বামীর নাম: শান্তনু কর বাড়ির নং : n0104 বয়স : 28 লিঙ্গ : মহিলা	ARN1646249 ফটো উপলব্ধ	290 নাম : সঞ্চয়িতা মন্ডল স্বামীর নাম: সঞ্জল মণ্ডল বাড়ির নং : n0103 বয়স : 31 লিঙ্গ : মহিলা	ARN1452986 ফটো উপলব্ধ	291 নাম : সোমা মন্ডল স্বামীর নাম: কর্ণধর মন্ডল বাড়ির নং : n0109 বয়স : 35 লিঙ্গ : মহিলা	AIV1034909 ফটো উপলব্ধ
292 নাম : কুমকুম মন্ডল পিতার নাম: পদালোচন মন্ডল বাড়ির নং : এন0101 বয়স : 25 লিঙ্গ : মহিলা	ARN2191575 ফটো উপলব্ধ	293 নাম : ময়ূরী মণ্ডল পিতার নাম: চুড়ামণি মণ্ডল বাড়ির নং : এন0001 বয়স : 27 লিঙ্গ : মহিলা	ARN1736081 ফটো উপলব্ধ	294 নাম : শুভঙ্কর মন্ডল পিতার নাম: বাস্তু মন্ডল বাড়ির নং : এন0111 বয়স : 25 লিঙ্গ : পুরুষ	ARN1871656 ফটো উপলব্ধ
295 নাম : সুচরিতা মন্ডল স্বামীর নাম: সমীর মন্ডল বাড়ির নং : এন0116 বয়স : 26 লিঙ্গ : মহিলা	ARN1871649 ফটো উপলব্ধ	296 নাম : সুজয় মণ্ডল মায়ের নাম: বৃন্দা মণ্ডল বাড়ির নং : n0117 বয়স : 41 লিঙ্গ : পুরুষ	GPR2415123 ফটো উপলব্ধ	297 নাম : সমরেন্দ্র নাথ মন্ডল পিতার নাম: অতুল কৃষ্ণ মন্ডল বাড়ির নং : n0104 বয়স : 59 লিঙ্গ : পুরুষ	ARN1967660 ফটো উপলব্ধ
298 নাম : সুরজিৎ গুড়ে পিতার নাম: উত্তম গুড়ে বাড়ির নং : এন0114 বয়স : 35 লিঙ্গ : পুরুষ	ARN1120096 ফটো উপলব্ধ	299 নাম : মৌপ্রিয়া মাইতি স্বামীর নাম: সুপ্রভাত মাইতি বাড়ির নং : n0104 বয়স : 28 লিঙ্গ : মহিলা	ARN1646199 ফটো উপলব্ধ	300 নাম : মানস মণ্ডল পিতার নাম: অচিন্ত মণ্ডল বাড়ির নং : n0102 বয়স : 28 লিঙ্গ : পুরুষ	ARN1646058 ফটো উপলব্ধ

301	ARN1646066	ফটো উপলব্ধ	নাম : রীতা মণ্ডল (মালিক) স্বামীর নাম: বিজয় মণ্ডল বাড়ির নং : n0117 বয়স : 32 লিঙ্গ : মহিলা	302	ARN1646033	ফটো উপলব্ধ	নাম : শ্রাবন্তী মণ্ডল পিতার নাম: রবিশঙ্কর মণ্ডল বাড়ির নং : n0100 বয়স : 28 লিঙ্গ : মহিলা	303	ARN1646017	ফটো উপলব্ধ	নাম : তাপস মণ্ডল পিতার নাম: পদ্যালোচন মণ্ডল বাড়ির নং : n0101 বয়স : 29 লিঙ্গ : পুরুষ
304	WB/17/118/426647	ফটো উপলব্ধ	নাম : শ্যামলী মণ্ডল স্বামীর নাম: বলাই মণ্ডল বাড়ির নং : n0118 বয়স : 64 লিঙ্গ : মহিলা	305	ARN1353366	ফটো উপলব্ধ	নাম : লিপিকা মণ্ডল স্বামীর নাম: অজয় মণ্ডল বাড়ির নং : n0117 বয়স : 33 লিঙ্গ : মহিলা	306	ARN1123314	ফটো উপলব্ধ	নাম : সঞ্জয় মণ্ডল পিতার নাম: কালিপদ মণ্ডল বাড়ির নং : n0117 বয়স : 36 লিঙ্গ : পুরুষ
307	GPR2681922	ফটো উপলব্ধ	নাম : অজয় মণ্ডল পিতার নাম: কালিপদ মণ্ডল বাড়ির নং : n0117 বয়স : 37 লিঙ্গ : পুরুষ	308	ARN0440081	ফটো উপলব্ধ	নাম : শম্পা মণ্ডল স্বামীর নাম: সুজয় মণ্ডল বাড়ির নং : n0117 বয়স : 38 লিঙ্গ : মহিলা	309	GPR2133338	ফটো উপলব্ধ	নাম : বিজয় মণ্ডল পিতার নাম: কালীপদ মণ্ডল বাড়ির নং : n0117 বয়স : 44 লিঙ্গ : পুরুষ
310	ARN0440164	ফটো উপলব্ধ	নাম : কৃষ্ণমোহন মণ্ডল পিতার নাম: গোবিন্দ মণ্ডল বাড়ির নং : n0115 বয়স : 39 লিঙ্গ : পুরুষ	311	ARN1646165	ফটো উপলব্ধ	নাম : মানসী মণ্ডল স্বামীর নাম: রনজিৎ মণ্ডল বাড়ির নং : n0104 বয়স : 51 লিঙ্গ : মহিলা	312	GPR2515302	ফটো উপলব্ধ	নাম : চিরঞ্জিৎ মণ্ডল পিতার নাম: নেপাল চন্দ্র মণ্ডল বাড়ির নং : n0100 বয়স : 38 লিঙ্গ : পুরুষ
313	GPR2682045	ফটো উপলব্ধ	নাম : সোমা মণ্ডল স্বামীর নাম: চিরঞ্জিৎ মণ্ডল বাড়ির নং : n0100 বয়স : 39 লিঙ্গ : মহিলা	314	ARN1353333	ফটো উপলব্ধ	নাম : মামনি মণ্ডল স্বামীর নাম: বিশুজিৎ মণ্ডল বাড়ির নং : n0100 বয়স : 35 লিঙ্গ : মহিলা	315	ARN1123181	ফটো উপলব্ধ	নাম : শম্পা মণ্ডল স্বামীর নাম: প্রসেনজিৎ মণ্ডল বাড়ির নং : n0100 বয়স : 34 লিঙ্গ : মহিলা
316	GPR2588549	ফটো উপলব্ধ	নাম : পদ্যালোচন মণ্ডল পিতার নাম: সত্য মণ্ডল বাড়ির নং : n0101 বয়স : 61 লিঙ্গ : পুরুষ	317	WB/17/118/426855	ফটো উপলব্ধ	নাম : হেমা মণ্ডল স্বামীর নাম: পদ্যালোচন মণ্ডল বাড়ির নং : n0101 বয়স : 57 লিঙ্গ : মহিলা	318	WB/17/118/426581	ফটো উপলব্ধ	নাম : অচিন্ত্য মণ্ডল পিতার নাম: সত্য মণ্ডল বাড়ির নং : n0102 বয়স : 55 লিঙ্গ : পুরুষ
319	GPR1516517	ফটো উপলব্ধ	নাম : কবিতা মণ্ডল স্বামীর নাম: অচিন্ত্য মণ্ডল বাড়ির নং : n0102 বয়স : 44 লিঙ্গ : মহিলা	320	WB/17/118/426267	ফটো উপলব্ধ	নাম : হারুলাল মণ্ডল পিতার নাম: শশী মণ্ডল বাড়ির নং : n0103 বয়স : 82 লিঙ্গ : পুরুষ	321	WB/17/118/426445	ফটো উপলব্ধ	নাম : আলোকলতা মণ্ডল স্বামীর নাম: হারুলাল মণ্ডল বাড়ির নং : n0103 বয়স : 65 লিঙ্গ : মহিলা
322	GPR2133403	ফটো উপলব্ধ	নাম : সুবর্ণ মণ্ডল পিতার নাম: হারুলাল মণ্ডল বাড়ির নং : n0103 বয়স : 48 লিঙ্গ : পুরুষ	323	ARN2157063	ফটো উপলব্ধ	নাম : নমিতা মণ্ডল পিতার নাম: কিশোরী মোহন মণ্ডল বাড়ির নং : n0110 বয়স : 63 লিঙ্গ : মহিলা	324	SDE1613298	ফটো উপলব্ধ	নাম : রুকসাহানা বিবি স্বামীর নাম: হাসানুর জামান খান বাড়ির নং : চন্দ্রগারি বয়স : 29 লিঙ্গ : মহিলা
325	ARN1967645	ফটো উপলব্ধ	নাম : জয়া মাইতি স্বামীর নাম: সুফল চন্দ্র মাইতি বাড়ির নং : n0248 বয়স : 52 লিঙ্গ : মহিলা	326	WB/17/118/426549	ফটো উপলব্ধ	নাম : সন্ধ্যা মাইতি স্বামীর নাম: পাঁচু মাইতি বাড়ির নং : n0076 বয়স : 61 লিঙ্গ : মহিলা	327	WB/17/118/426456	ফটো উপলব্ধ	নাম : পাঁচু মাইতি পিতার নাম: সতীশ মাইতি বাড়ির নং : n0076 বয়স : 67 লিঙ্গ : পুরুষ
328	ARN0440909	ফটো উপলব্ধ	নাম : বাপন মাইতি পিতার নাম: নিতাই মাইতি বাড়ির নং : n0091 বয়স : 41 লিঙ্গ : পুরুষ	329	ARN2033330	ফটো উপলব্ধ	নাম : আলাপন মাইতি পিতার নাম: মিঠন মাইতি বাড়ির নং : n0133 বয়স : 24 লিঙ্গ : পুরুষ	330	ARN2033454	ফটো উপলব্ধ	নাম : রাকেশ মাইতি পিতার নাম: বাবলু মাইতি বাড়ির নং : n0081 বয়স : 24 লিঙ্গ : পুরুষ

331	ARN1736552	ফটো উপলব্ধ	332	ARN2033439	ফটো উপলব্ধ	333	GPR2415222	ফটো উপলব্ধ
নাম : সুশোভন মাইতি পিতার নাম: সুফল চন্দ্র মাইতি বাড়ির নং : n0247 বয়স : 28 লিঙ্গ : পুরুষ			নাম : শুভ মাইতি পিতার নাম: চন্দন মাইতি বাড়ির নং : n0088 বয়স : 24 লিঙ্গ : পুরুষ			নাম : রীনা সরকার (মাইতি) স্বামীর নাম: রঞ্জন সরকার বাড়ির নং : n0086 বয়স : 42 লিঙ্গ : মহিলা		
334	ARN1353325	ফটো উপলব্ধ	335	ARN1871664	ফটো উপলব্ধ	336	ARN2234557	ফটো উপলব্ধ
নাম : পলাশ মাইতি পিতার নাম: দেবেন্দ্রনাথ মাইতি বাড়ির নং : n0090 বয়স : 33 লিঙ্গ : পুরুষ			নাম : রুমা মাইতি স্বামীর নাম: রাজু মাইতি বাড়ির নং : এন0082 বয়স : 34 লিঙ্গ : মহিলা			নাম : দেবেন্দ্রনাথ মাইতি পিতার নাম: পুলিন বিহারী মাইতি বাড়ির নং : n0090 বয়স : 73 লিঙ্গ : পুরুষ		
337	ARN2210730	ফটো উপলব্ধ	338	ARN2210763	ফটো উপলব্ধ	339	ARN1646272	ফটো উপলব্ধ
নাম : শুভজিৎ মাইতি পিতার নাম: তপস মাইতি বাড়ির নং : এন0069 বয়স : 23 লিঙ্গ : পুরুষ			নাম : রোহন মাইতি পিতার নাম: হরিপদ মাইতি বাড়ির নং : এন0092 বয়স : 23 লিঙ্গ : পুরুষ			নাম : সাবিত্রী মাইতি স্বামীর নাম: নিতাই মাইতি বাড়ির নং : n0091 বয়স : 53 লিঙ্গ : মহিলা		
340	ARN1646223	ফটো উপলব্ধ	341	ARN1646181	ফটো উপলব্ধ	342	ARN1646256	ফটো উপলব্ধ
নাম : অর্ঘ্য মাইতি পিতার নাম: প্রবীর মাইতি বাড়ির নং : n0083 বয়স : 28 লিঙ্গ : পুরুষ			নাম : শঙ্কিপদ মাইতি পিতার নাম: বলাই মাইতি বাড়ির নং : n0093 বয়স : 54 লিঙ্গ : পুরুষ			নাম : ডোনা মাইতি পিতার নাম: শিশুপাল মাইতি বাড়ির নং : n0079 বয়স : 28 লিঙ্গ : মহিলা		
343	WB/17/118/426736	ফটো উপলব্ধ	344	ARN1353408	ফটো উপলব্ধ	345	ARN1123272	ফটো উপলব্ধ
নাম : সুফল চন্দ্র মাইতি পিতার নাম: বলাই চন্দ্র মাইতি বাড়ির নং : n0247 বয়স : 58 লিঙ্গ : পুরুষ			নাম : পুলক মাইতি পিতার নাম: নরেন্দ্রনাথ মাইতি বাড়ির নং : n0090 বয়স : 31 লিঙ্গ : পুরুষ			নাম : তৃষ্ণা মাইতি পিতার নাম: নরেন্দ্রনাথ মাইতি বাড়ির নং : n0090 বয়স : 34 লিঙ্গ : মহিলা		
346	ARN1548718	ফটো উপলব্ধ	347	WB/17/118/426025	ফটো উপলব্ধ	348	ARN1353267	ফটো উপলব্ধ
নাম : পাপিয়া মাইতি পিতার নাম: ভূপাল মাইতি বাড়ির নং : n0079 বয়স : 31 লিঙ্গ : মহিলা			নাম : ভূপাল মাইতি পিতার নাম: নুটবিহারী মাইতি বাড়ির নং : n0079 বয়স : 73 লিঙ্গ : পুরুষ			নাম : দিপিকা মাইতি স্বামীর নাম: মানিক মাইতি বাড়ির নং : n0077 বয়স : 32 লিঙ্গ : মহিলা		
349	ARN0440842	ফটো উপলব্ধ	350	WB/17/118/426550	ফটো উপলব্ধ	351	ARN1265131	ফটো উপলব্ধ
নাম : মানিক মাইতি পিতার নাম: জয়ন্ত মাইতি বাড়ির নং : n0077 বয়স : 40 লিঙ্গ : পুরুষ			নাম : নীলিমা মাইতি স্বামীর নাম: জয়ন্ত মাইতি বাড়ির নং : n0077 বয়স : 70 লিঙ্গ : মহিলা			নাম : মিতুন মাইতি স্বামীর নাম: গোবিন্দ মাইতি বাড়ির নং : n0076 বয়স : 34 লিঙ্গ : মহিলা		
352	WB/17/118/426704	ফটো উপলব্ধ	353	GPR1516673	ফটো উপলব্ধ	354	ARN1123249	ফটো উপলব্ধ
নাম : গোবিন্দ মাইতি পিতার নাম: সতীশ মাইতি বাড়ির নং : n0076 বয়স : 55 লিঙ্গ : পুরুষ			নাম : অচিন্ত মাইতি পিতার নাম: সহদেব মাইতি বাড়ির নং : n0075 বয়স : 44 লিঙ্গ : পুরুষ			নাম : কমলা মাইতি স্বামীর নাম: দীপক মাইতি বাড়ির নং : n0075 বয়স : 35 লিঙ্গ : মহিলা		
355	WB/17/118/426244	ফটো উপলব্ধ	356	WB/17/118/426812	ফটো উপলব্ধ	357	ARN1353283	ফটো উপলব্ধ
নাম : দীপক মাইতি পিতার নাম: সহদেব মাইতি বাড়ির নং : n0075 বয়স : 54 লিঙ্গ : পুরুষ			নাম : আরতী মাইতি স্বামীর নাম: সহদেব মাইতি বাড়ির নং : n0075 বয়স : 82 লিঙ্গ : মহিলা			নাম : বিদ্যুৎ মাইতি পিতার নাম: সদানন্দ মাইতি বাড়ির নং : n0074 বয়স : 32 লিঙ্গ : পুরুষ		
358	WB/17/118/426689	ফটো উপলব্ধ	359	WB/17/118/426754	ফটো উপলব্ধ	360	GPR2415263	ফটো উপলব্ধ
নাম : অপর্ণা মাইতি স্বামীর নাম: সদানন্দ মাইতি বাড়ির নং : n0074 বয়স : 61 লিঙ্গ : মহিলা			নাম : সদানন্দ মাইতি পিতার নাম: খাঁদুরাম মাইতি বাড়ির নং : n0074 বয়স : 79 লিঙ্গ : পুরুষ			নাম : অর্চনা মাইতি স্বামীর নাম: হরিপদ মাইতি বাড়ির নং : n0072 বয়স : 43 লিঙ্গ : মহিলা		

361 নাম : হরিপদ মাইতি পিতার নাম: মহাদেব মাইতি বাড়ির নং : n0072 বয়স : 51 লিঙ্গ : পুরুষ	ARN1967330 ফটো উপলব্ধ	362 নাম : ভারতী মাইতি স্বামীর নাম: মহাদেব মাইতি বাড়ির নং : n0072 বয়স : 75 লিঙ্গ : মহিলা	ARN1967694 ফটো উপলব্ধ	363 নাম : আরতি মাইতি স্বামীর নাম: বাসুদেব মাইতি বাড়ির নং : n0071 বয়স : 63 লিঙ্গ : মহিলা	ARN1197318 ফটো উপলব্ধ
364 নাম : সুমা মাইতি স্বামীর নাম: তাপস মাইতি বাড়ির নং : n0069 বয়স : 44 লিঙ্গ : মহিলা	GPR2133437 ফটো উপলব্ধ	365 নাম : তাপস মাইতি পিতার নাম: অরবিন্দ মাইতি বাড়ির নং : n0069 বয়স : 55 লিঙ্গ : পুরুষ	WB/17/118/426823 ফটো উপলব্ধ	366 নাম : আমিনা বিবি স্বামীর নাম: রাজু সেখ বাড়ির নং : এন0000 বয়স : 33 লিঙ্গ : মহিলা	NYH1634872 ফটো উপলব্ধ
367 নাম : মেনকা মাইতি স্বামীর নাম: বাবলু মাইতি বাড়ির নং : n0081 বয়স : 61 লিঙ্গ : মহিলা	WB/17/118/426605 ফটো উপলব্ধ	368 নাম : প্রদীপ মাইতি পিতার নাম: গৌর মাইতি বাড়ির নং : n0082 বয়স : 64 লিঙ্গ : পুরুষ	WB/17/118/426070 ফটো উপলব্ধ	369 নাম : কৃষ্ণা মাইতি স্বামীর নাম: প্রদীপ মাইতি বাড়ির নং : n0082 বয়স : 59 লিঙ্গ : মহিলা	WB/17/118/426761 ফটো উপলব্ধ
370 নাম : রাজু মাইতি পিতার নাম: প্রদীপ মাইতি বাড়ির নং : n0082 বয়স : 40 লিঙ্গ : পুরুষ	GPR2632479 ফটো উপলব্ধ	371 নাম : রাজীব মাইতি পিতার নাম: প্রদীপ মাইতি বাড়ির নং : n0082 বয়স : 35 লিঙ্গ : পুরুষ	ARN1123264 ফটো উপলব্ধ	372 নাম : প্রবীর মাইতি পিতার নাম: কালীপদ মাইতি বাড়ির নং : n0083 বয়স : 67 লিঙ্গ : পুরুষ	WB/17/118/426858 ফটো উপলব্ধ
373 নাম : দেবলা মাইতি স্বামীর নাম: প্রবীর মাইতি বাড়ির নং : n0083 বয়স : 51 লিঙ্গ : মহিলা	WB/17/118/426857 ফটো উপলব্ধ	374 নাম : পূজা মাইতি পিতার নাম: প্রবীর মাইতি বাড়ির নং : n0083 বয়স : 30 লিঙ্গ : মহিলা	ARN1452838 ফটো উপলব্ধ	375 নাম : পার্থ মাইতি পিতার নাম: তিমির মাইতি বাড়ির নং : n0084 বয়স : 47 লিঙ্গ : পুরুষ	GPR1415165 ফটো উপলব্ধ
376 নাম : অনিন্দিতা মাইতি স্বামীর নাম: পার্থ মাইতি বাড়ির নং : n0084 বয়স : 38 লিঙ্গ : মহিলা	GPR2632487 ফটো উপলব্ধ	377 নাম : মঙ্গলা মাইতি স্বামীর নাম: দীনবন্ধু মাইতি বাড়ির নং : n0086 বয়স : 69 লিঙ্গ : মহিলা	WB/17/118/426418 ফটো উপলব্ধ	378 নাম : সুরত মাইতি পিতার নাম: দীনবন্ধু মাইতি বাড়ির নং : n0086 বয়স : 40 লিঙ্গ : পুরুষ	GPR2415230 ফটো উপলব্ধ
379 নাম : সুপ্রভাত মাইতি পিতার নাম: বিজয় মাইতি বাড়ির নং : n0098 বয়স : 36 লিঙ্গ : পুরুষ	GPR2681930 ফটো উপলব্ধ	380 নাম : সুশান্ত মাইতি পিতার নাম: জীতেন্দ্রনাথ মাইতি বাড়ির নং : n0105 বয়স : 55 লিঙ্গ : পুরুষ	ARN1967413 ফটো উপলব্ধ	381 নাম : চন্দনা মাইতি (আদক) স্বামীর নাম: সুশান্ত মাইতি বাড়ির নং : n0105 বয়স : 37 লিঙ্গ : মহিলা	ARN1123454 ফটো উপলব্ধ
382 নাম : শয়ন মাইতি স্বামীর নাম: সাত্যকি মাইতি বাড়ির নং : n0107 বয়স : 73 লিঙ্গ : মহিলা	GPR1517754 ফটো উপলব্ধ	383 নাম : সুকুমার মাইতি পিতার নাম: সাত্যকি মাইতি বাড়ির নং : n0107 বয়স : 55 লিঙ্গ : পুরুষ	WB/17/118/426188 ফটো উপলব্ধ	384 নাম : মৌসুমী মাইতি স্বামীর নাম: সুকুমার মাইতি বাড়ির নং : n0107 বয়স : 42 লিঙ্গ : মহিলা	ARN1265180 ফটো উপলব্ধ
385 নাম : মানুবালা মাইতি স্বামীর নাম: সুদর্শন মাইতি বাড়ির নং : n0119 বয়স : 83 লিঙ্গ : মহিলা	ARN1967447 ফটো উপলব্ধ	386 নাম : ভিকু মাইতি পিতার নাম: সুদর্শন মাইতি বাড়ির নং : n0119 বয়স : 61 লিঙ্গ : পুরুষ	WB/17/118/426234 ফটো উপলব্ধ	387 নাম : বিথিকা মাইতি স্বামীর নাম: ভিকু মাইতি বাড়ির নং : n0119 বয়স : 56 লিঙ্গ : মহিলা	WB/17/118/426533 ফটো উপলব্ধ
388 নাম : ভীষ্ম মাইতি পিতার নাম: সুদর্শন মাইতি বাড়ির নং : n0119 বয়স : 56 লিঙ্গ : পুরুষ	ARN1967470 ফটো উপলব্ধ	389 নাম : অমিত কুমার মাইতি পিতার নাম: সুদর্শন মাইতি বাড়ির নং : n0119 বয়স : 55 লিঙ্গ : পুরুষ	WB/17/118/426406 ফটো উপলব্ধ	390 নাম : তুলু মাইতি স্বামীর নাম: অমিত কুমার মাইতি বাড়ির নং : n0119 বয়স : 44 লিঙ্গ : মহিলা	ARN1265149 ফটো উপলব্ধ

391 নাম : অনিতা মাইতি স্বামীর নাম: ভীষ্ম মাইতি বাড়ির নং : n0119 বয়স : 39 লিঙ্গ : মহিলা	ARN1197284 ফটো উপলব্ধ	392 নাম : চন্দন মাইতি পিতার নাম: গৌর মাইতি বাড়ির নং : n0088 বয়স : 61 লিঙ্গ : পুরুষ	WB/17/118/426831 ফটো উপলব্ধ	393 নাম : অনিতা মাইতি স্বামীর নাম: চন্দন মাইতি বাড়ির নং : n0088 বয়স : 51 লিঙ্গ : মহিলা	WB/17/118/426762 ফটো উপলব্ধ
394 নাম : অয়ন মাইতি পিতার নাম: চন্দন মাইতি বাড়ির নং : n0088 বয়স : 30 লিঙ্গ : পুরুষ	ARN1452820 ফটো উপলব্ধ	395 নাম : বিশ্বনাথ মাইতি পিতার নাম: কানুরাম মাইতি বাড়ির নং : n0089 বয়স : 85 লিঙ্গ : পুরুষ	WB/17/118/426028 ফটো উপলব্ধ	396 নাম : সবিতা মাইতি স্বামীর নাম: বিশ্বনাথ মাইতি বাড়ির নং : n0089 বয়স : 67 লিঙ্গ : মহিলা	WB/17/118/426114 ফটো উপলব্ধ
397 নাম : সমর মাইতি পিতার নাম: বিশ্বনাথ মাইতি বাড়ির নং : n0089 বয়স : 34 লিঙ্গ : পুরুষ	ARN1265172 ফটো উপলব্ধ	398 নাম : গীতিকা মাইতি স্বামীর নাম: দেবেন্দ্রনাথ মাইতি বাড়ির নং : n0090 বয়স : 59 লিঙ্গ : মহিলা	ARN2333029 ফটো উপলব্ধ	399 নাম : মৌনা মাইতি স্বামীর নাম: পলাশ মাইতি বাড়ির নং : n0090 বয়স : 32 লিঙ্গ : মহিলা	ARN1353317 ফটো উপলব্ধ
400 নাম : শক্তনাথ মাইতি পিতার নাম: কৃষ্ণচন্দ্র মাইতি বাড়ির নং : n0090 বয়স : 72 লিঙ্গ : পুরুষ	WB/17/118/426074 ফটো উপলব্ধ	401 নাম : অজন্তা মাইতি স্বামীর নাম: নরেন্দ্র মাইতি বাড়ির নং : n0090 বয়স : 59 লিঙ্গ : মহিলা	WB/17/118/426059 ফটো উপলব্ধ	402 নাম : জয়দেব মাইতি পিতার নাম: শব্দু মাইতি বাড়ির নং : n0090 বয়স : 44 লিঙ্গ : পুরুষ	GPR1515915 ফটো উপলব্ধ
403 নাম : খুকু মাইতি স্বামীর নাম: জয়দেব মাইতি বাড়ির নং : n0090 বয়স : 39 লিঙ্গ : মহিলা	ARN0440586 ফটো উপলব্ধ	404 নাম : নিতাই মাইতি পিতার নাম: বলাই মাইতি বাড়ির নং : n0091 বয়স : 59 লিঙ্গ : পুরুষ	ARN2330058 ফটো উপলব্ধ	405 নাম : সুধাংশু মাইতি পিতার নাম: বলাই মাইতি বাড়ির নং : n0092 বয়স : 63 লিঙ্গ : পুরুষ	WB/17/118/426497 ফটো উপলব্ধ
406 নাম : সুলচনা মাইতি স্বামীর নাম: শক্তিপদ মাইতি বাড়ির নং : n0093 বয়স : 40 লিঙ্গ : মহিলা	ARN0441055 ফটো উপলব্ধ	407 নাম : কালীপদ মাইতি পিতার নাম: সুধীর মাইতি বাড়ির নং : n0094 বয়স : 67 লিঙ্গ : পুরুষ	ARN1967439 ফটো উপলব্ধ	408 নাম : পার্বতী মাইতি স্বামীর নাম: কালীপদ মাইতি বাড়ির নং : n0094 বয়স : 61 লিঙ্গ : মহিলা	ARN1967421 ফটো উপলব্ধ
409 নাম : চন্দীচরণ মাইতি পিতার নাম: জীতেন্দ্র মাইতি বাড়ির নং : n0095 বয়স : 73 লিঙ্গ : পুরুষ	WB/17/118/426331 ফটো উপলব্ধ	410 নাম : অসীমা মাইতি স্বামীর নাম: চন্দীচরণ মাইতি বাড়ির নং : n0095 বয়স : 65 লিঙ্গ : মহিলা	WB/17/118/426465 ফটো উপলব্ধ	411 নাম : সাহেব মাইতি পিতার নাম: চণ্ডীচরণ মাইতি বাড়ির নং : n0095 বয়স : 39 লিঙ্গ : পুরুষ	GPR2632529 ফটো উপলব্ধ
412 নাম : কমল মাইতি পিতার নাম: ইন্দ্রজিৎ মাইতি বাড়ির নং : n0096 বয়স : 46 লিঙ্গ : পুরুষ	GPR1415173 ফটো উপলব্ধ	413 নাম : বিজয় মাইতি পিতার নাম: চারু মাইতি বাড়ির নং : n0098 বয়স : 66 লিঙ্গ : পুরুষ	WB/17/118/426458 ফটো উপলব্ধ	414 নাম : সুপর্ণা মাইতি স্বামীর নাম: বিজয় মাইতি বাড়ির নং : n0098 বয়স : 58 লিঙ্গ : মহিলা	WB/17/118/426585 ফটো উপলব্ধ
415 নাম : জয়পাল মাইতি পিতার নাম: নটবিহারী মাইতি বাড়ির নং : n0079 বয়স : 67 লিঙ্গ : পুরুষ	WB/17/118/426849 ফটো উপলব্ধ	416 নাম : বন্দনা মাইতি স্বামীর নাম: ভূপাল মাইতি বাড়ির নং : n0079 বয়স : 59 লিঙ্গ : মহিলা	WB/17/118/426540 ফটো উপলব্ধ	417 নাম : পান্সু মাইতি পিতার নাম: ভূপাল মাইতি বাড়ির নং : n0079 বয়স : 37 লিঙ্গ : পুরুষ	ARN0440974 ফটো উপলব্ধ
418 নাম : আশুতোষ মাইতি পিতার নাম: বৈদ্যনাথ মাইতি বাড়ির নং : n0080 বয়স : 59 লিঙ্গ : পুরুষ	WB/17/118/426839 ফটো উপলব্ধ	419 নাম : রীতা মাইতি স্বামীর নাম: আশুতোষ মাইতি বাড়ির নং : n0080 বয়স : 40 লিঙ্গ : মহিলা	ARN0440388 ফটো উপলব্ধ	420 নাম : অশোক মাইতি পিতার নাম: বৈদ্যনাথ মাইতি বাড়ির নং : n0080 বয়স : 51 লিঙ্গ : পুরুষ	WB/17/118/426455 ফটো উপলব্ধ

421 নাম : অনিতা মাইতি স্বামীর নাম: অশোক মাইতি বাড়ির নং : n0080 বয়স : 42 লিঙ্গ : মহিলা	ARN1353465 ফটো উপলব্ধ	422 নাম : বাবলু মাইতি পিতার নাম: গৌরমোহন মাইতি বাড়ির নং : n0081 বয়স : 75 লিঙ্গ : পুরুষ	WB/17/118/426541 ফটো উপলব্ধ	423 নাম : ববি মাইতি (জানা) স্বামীর নাম: সাহেব মাইতি বাড়ির নং : n0249 বয়স : 30 লিঙ্গ : মহিলা	ARN1506351 ফটো উপলব্ধ
424 নাম : সুস্মিতা মাইতি (সামন্ত) স্বামীর নাম: সমর মাইতি বাড়ির নং : n0242 বয়স : 32 লিঙ্গ : মহিলা	ARN1262997 ফটো উপলব্ধ	425 নাম : পর্না মাজি পিতার নাম: মাধব মাজি বাড়ির নং : n0014 বয়স : 24 লিঙ্গ : মহিলা	ARN2033397 ফটো উপলব্ধ	426 নাম : কমলা মাজি স্বামীর নাম: কেশব চন্দ্র মাজি বাড়ির নং : n0014 বয়স : 68 লিঙ্গ : মহিলা	ARN2223998 ফটো উপলব্ধ
427 নাম : দীপঙ্কর মাজি পিতার নাম: কেশব চন্দ্র মাজি বাড়ির নং : n0014 বয়স : 40 লিঙ্গ : পুরুষ	GPR2515328 ফটো উপলব্ধ	428 নাম : মাধব মাজি পিতার নাম: খগেন্দ্র মাজি বাড়ির নং : n0014 বয়স : 65 লিঙ্গ : পুরুষ	WB/17/118/426206 ফটো উপলব্ধ	429 নাম : অসীমা মাজি স্বামীর নাম: মাধব মাজি বাড়ির নং : n0014 বয়স : 50 লিঙ্গ : মহিলা	GPR2415289 ফটো উপলব্ধ
430 নাম : শুভঙ্কর মাজি পিতার নাম: কেশবচন্দ্র মাজি বাড়ির নং : n0014 বয়স : 43 লিঙ্গ : পুরুষ	GPR1517069 ফটো উপলব্ধ	431 নাম : সুস্মিতা মাজি (মণ্ডল) স্বামীর নাম: শুভঙ্কর মাজি বাড়ির নং : n0014 বয়স : 38 লিঙ্গ : মহিলা	ARN1123439 ফটো উপলব্ধ	432 নাম : রবীন্দ্রনাথ মাল পিতার নাম: মন্টুরাম মাল বাড়ির নং : n0085 বয়স : 71 লিঙ্গ : পুরুষ	WB/17/118/426026 ফটো উপলব্ধ
433 নাম : সৌরভ মাইতি পিতার নাম: তপন মাইতি বাড়ির নং : n0087 বয়স : 28 লিঙ্গ : পুরুষ	ARN1646025 ফটো উপলব্ধ	434 নাম : দিব্যেন্দু মাল পিতার নাম: রবীন্দ্রনাথ মাল বাড়ির নং : n0085 বয়স : 43 লিঙ্গ : পুরুষ	GPR2415305 ফটো উপলব্ধ	435 নাম : সরমা মাল(ভৌমিক) স্বামীর নাম: দিব্যেন্দু মাল বাড়ির নং : n0085 বয়স : 35 লিঙ্গ : মহিলা	TQB0980557 ফটো উপলব্ধ
436 নাম : লতা মাল স্বামীর নাম: রবীন্দ্রনাথ মাল বাড়ির নং : n0087 বয়স : 63 লিঙ্গ : মহিলা	WB/17/118/426113 ফটো উপলব্ধ	437 নাম : তপন মাইতি পিতার নাম: চন্ডীচরন মাইতি বাড়ির নং : n0087 বয়স : 61 লিঙ্গ : পুরুষ	WB/17/118/426837 ফটো উপলব্ধ	438 নাম : অলকা মাইতি স্বামীর নাম: তপন মাইতি বাড়ির নং : n0087 বয়স : 54 লিঙ্গ : মহিলা	WB/17/118/426856 ফটো উপলব্ধ
439 নাম : শুভেন্দু মাইতি পিতার নাম: তপন মাইতি বাড়ির নং : n0087 বয়স : 34 লিঙ্গ : পুরুষ	ARN1123322 ফটো উপলব্ধ	440 নাম : সঞ্চয়িতা রায় স্বামীর নাম: শ্রীকান্ত রায় বাড়ির নং : n0157 বয়স : 29 লিঙ্গ : মহিলা	ARN1736545 ফটো উপলব্ধ	441 নাম : ত্রিপর্না রায় পিতার নাম: ধনপতি রায় বাড়ির নং : এন০১৫৭ বয়স : 22 লিঙ্গ : মহিলা	ARN2210656 ফটো উপলব্ধ
442 নাম : কালীপদ সন্তা পিতার নাম: মনমত সন্তা বাড়ির নং : এন0000 বয়স : 72 লিঙ্গ : মহিলা	ARN2115053 ফটো উপলব্ধ	443 নাম : সুব্রত সাউ পিতার নাম: বিকাশ সাউ বাড়ির নং : এন0038 বয়স : 21 লিঙ্গ : পুরুষ	ARN2237493 ফটো উপলব্ধ	444 নাম : নিয়তী পাডুই স্বামীর নাম: অজয় পাডুই বাড়ির নং : n0036 বয়স : 51 লিঙ্গ : মহিলা	WB/17/118/426067 ফটো উপলব্ধ
445 নাম : অলোকেশ সাউ পিতার নাম: নবেন্দু সাউ বাড়ির নং : n0041 বয়স : 32 লিঙ্গ : পুরুষ	ARN1353424 ফটো উপলব্ধ	446 নাম : দেবব্রত সাউ পিতার নাম: বিকাশ সাউ বাড়ির নং : n0038 বয়স : 25 লিঙ্গ : পুরুষ	ARN2033298 ফটো উপলব্ধ	447 নাম : তাপসী সাউ স্বামীর নাম: স্বপন কুমার সাউ বাড়ির নং : n0106 বয়স : 49 লিঙ্গ : মহিলা	WB/18/120/141290 ফটো উপলব্ধ
448 নাম : স্বপন কুমার সাউ পিতার নাম: মহাদেব সাউ বাড়ির নং : n0106 বয়স : 62 লিঙ্গ : পুরুষ	WB/17/118/426459 ফটো উপলব্ধ	449 নাম : নবেন্দু সাউ পিতার নাম: সহদেব সাউ বাড়ির নং : n0041 বয়স : 55 লিঙ্গ : পুরুষ	WB/17/118/426243 ফটো উপলব্ধ	450 নাম : নীতা সাউ স্বামীর নাম: সহদেব সাউ বাড়ির নং : n0041 বয়স : 79 লিঙ্গ : মহিলা	WB/17/118/426729 ফটো উপলব্ধ



451 নাম : সন্তু সাউ পিতার নাম: লক্ষন সাউ বাড়ির নং : n0039 বয়স : 35 লিঙ্গ : পুরুষ	ARN1197268 ফটো উপলব্ধ	452 নাম : অঞ্জলী সাউ স্বামীর নাম: লক্ষন সাউ বাড়ির নং : n0039 বয়স : 59 লিঙ্গ : মহিলা	WB/17/118/426199 ফটো উপলব্ধ	453 নাম : লক্ষন সাউ পিতার নাম: জয়দেব সাউ বাড়ির নং : n0039 বয়স : 69 লিঙ্গ : পুরুষ	WB/17/118/426799 ফটো উপলব্ধ
454 নাম : বর্নালী সাউ স্বামীর নাম: বিকাশ সাউ বাড়ির নং : n0038 বয়স : 47 লিঙ্গ : মহিলা	GPR2133619 ফটো উপলব্ধ	455 নাম : বিকাশ সাউ পিতার নাম: জয়দেব সাউ বাড়ির নং : n0038 বয়স : 65 লিঙ্গ : পুরুষ	WB/17/118/426580 ফটো উপলব্ধ	456 নাম : রিক্টু সাউ পিতার নাম: প্রভাস চন্দ্র সাউ বাড়ির নং : n0037 বয়স : 33 লিঙ্গ : পুরুষ	ARN1265164 ফটো উপলব্ধ
457 নাম : ডলি সাউ স্বামীর নাম: প্রভাস সাউ বাড়ির নং : n0037 বয়স : 52 লিঙ্গ : মহিলা	WB/17/118/426153 ফটো উপলব্ধ	458 নাম : প্রভাস সাউ পিতার নাম: জয়দেব সাউ বাড়ির নং : n0037 বয়স : 63 লিঙ্গ : পুরুষ	WB/17/118/426095 ফটো উপলব্ধ	459 নাম : শান্তনু মণ্ডল পিতার নাম: সঞ্জল মণ্ডল বাড়ির নং : n0035 বয়স : 30 লিঙ্গ : পুরুষ	ARN1452861 ফটো উপলব্ধ
460 নাম : গোপাল চন্দ্র সাউ পিতার নাম: নিরঞ্জন সাউ বাড়ির নং : n0035 বয়স : 59 লিঙ্গ : পুরুষ	WB/17/118/426270 ফটো উপলব্ধ	461 নাম : যমুনা সাউ স্বামীর নাম: নিরঞ্জন সাউ বাড়ির নং : n0035 বয়স : 79 লিঙ্গ : মহিলা	WB/17/118/426054 ফটো উপলব্ধ	462 নাম : রাজু সাউ পিতার নাম: শুকদেব সাউ বাড়ির নং : n0029 বয়স : 43 লিঙ্গ : পুরুষ	GPR1516210 ফটো উপলব্ধ
463 নাম : মৌসুমী সাউ স্বামীর নাম: গৌতম সাউ বাড়ির নং : n0042 বয়স : 31 লিঙ্গ : মহিলা	ARN1452929 ফটো উপলব্ধ	464 নাম : গৌতম সাউ পিতার নাম: দিলীপ সাউ বাড়ির নং : n0042 বয়স : 39 লিঙ্গ : পুরুষ	GPR2515344 ফটো উপলব্ধ	465 নাম : কৃষ্ণা সাউ স্বামীর নাম: নবেন্দু সাউ বাড়ির নং : n0041 বয়স : 52 লিঙ্গ : মহিলা	WB/17/118/426198 ফটো উপলব্ধ
466 নাম : জিয়াদ খাঁ পিতার নাম: নূর আলি খাঁ বাড়ির নং : n0041 বয়স : 65 লিঙ্গ : পুরুষ	ARN1947084 ফটো উপলব্ধ	467 নাম : জাহানারা বিবি স্বামীর নাম: জিয়াদ খাঁ বাড়ির নং : n0041 বয়স : 59 লিঙ্গ : মহিলা	GPR2588598 ফটো উপলব্ধ	468 নাম : রফিকুল খাঁ পিতার নাম: জিয়াদ খাঁ বাড়ির নং : n0041 বয়স : 33 লিঙ্গ : পুরুষ	ARN1123280 ফটো উপলব্ধ
469 নাম : দিলীপ সাউ পিতার নাম: অনিল সাউ বাড়ির নং : n0042 বয়স : 62 লিঙ্গ : পুরুষ	WB/17/118/426087 ফটো উপলব্ধ	470 নাম : জবারানী সাউ স্বামীর নাম: দিলীপ সাউ বাড়ির নং : n0042 বয়স : 58 লিঙ্গ : মহিলা	WB/17/118/426232 ফটো উপলব্ধ	471 নাম : উত্তম সাউ পিতার নাম: দিলীপ সাউ বাড়ির নং : n0042 বয়স : 38 লিঙ্গ : পুরুষ	GPR2632495 ফটো উপলব্ধ
472 নাম : তপন সাউ পিতার নাম: অনিল সাউ বাড়ির নং : n0043 বয়স : 56 লিঙ্গ : পুরুষ	WB/17/118/426737 ফটো উপলব্ধ	473 নাম : বন্দনা সাউ স্বামীর নাম: তপন সাউ বাড়ির নং : n0043 বয়স : 49 লিঙ্গ : মহিলা	GPR2133593 ফটো উপলব্ধ	474 নাম : উজ্জল সাউ পিতার নাম: তপন কুমার সাউ বাড়ির নং : n0043 বয়স : 30 লিঙ্গ : পুরুষ	ARN1452853 ফটো উপলব্ধ
475 নাম : দীনেশ সাউ পিতার নাম: অজিত সাউ বাড়ির নং : n0044 বয়স : 55 লিঙ্গ : পুরুষ	WB/17/118/426392 ফটো উপলব্ধ	476 নাম : টিকু সাউ স্বামীর নাম: দীনেশ সাউ বাড়ির নং : n0044 বয়স : 40 লিঙ্গ : মহিলা	GPR2415339 ফটো উপলব্ধ	477 নাম : শৈলবালা সাউ স্বামীর নাম: মহাদেব সাউ বাড়ির নং : n0106 বয়স : 82 লিঙ্গ : মহিলা	WB/17/118/426417 ফটো উপলব্ধ
478 নাম : লতিকা সাউ স্বামীর নাম: রাজু সাউ বাড়ির নং : n0029 বয়স : 30 লিঙ্গ : মহিলা	ARN1646124 ফটো উপলব্ধ	479 নাম : রূপ সোনা খাতুন স্বামীর নাম: আয়াতুল্লা সেখ বাড়ির নং : n0041 বয়স : 30 লিঙ্গ : মহিলা	ARN1646090 ফটো উপলব্ধ	480 নাম : মালবিকা সাউ পিতার নাম: শচীন্দ্র সাউ বাড়ির নং : n0017 বয়স : 65 লিঙ্গ : মহিলা	WB/17/118/426568 ফটো উপলব্ধ

481 নাম : মদন সাউ পিতার নাম: পুলিন সাউ বাড়ির নং : n0018 বয়স : 91 লিঙ্গ : পুরুষ	WB/17/118/426096	482 নাম : কৌশল্যা সাউ স্বামীর নাম: কচিরাম সাউ বাড়ির নং : n0023 বয়স : 83 লিঙ্গ : মহিলা	ARN1967306	483 নাম : বিশ্বজিৎ সাউ পিতার নাম: কচিরাম সাউ বাড়ির নং : n0023 বয়স : 53 লিঙ্গ : পুরুষ	ARN1967298
484 নাম : সোমা সাউ স্বামীর নাম: বিশ্বজিৎ সাউ বাড়ির নং : n0023 বয়স : 41 লিঙ্গ : মহিলা	GPR2415347	485 নাম : সুকদেব সাউ পিতার নাম: নিমাই সাউ বাড়ির নং : n0029 বয়স : 83 লিঙ্গ : পুরুষ	ARN1935295	486 নাম : তারারানী সাউ স্বামীর নাম: সুকদেব সাউ বাড়ির নং : n0029 বয়স : 75 লিঙ্গ : মহিলা	WB/17/118/426637
487 নাম : শান্তনু সাউ পিতার নাম: সুকদেব সাউ বাড়ির নং : n0029 বয়স : 37 লিঙ্গ : পুরুষ	GPR2682011	488 নাম : অতনু সাউ পিতার নাম: সুকদেব সাউ বাড়ির নং : n0029 বয়স : 35 লিঙ্গ : পুরুষ	ARN1123215	489 নাম : পারুল সাউ স্বামীর নাম: বিমল সাউ বাড়ির নং : n0036 বয়স : 83 লিঙ্গ : মহিলা	WB/17/118/426230
490 নাম : অজয় পাড়ুই পিতার নাম: বিষ্ণুপদ পাড়ুই বাড়ির নং : n0036 বয়স : 53 লিঙ্গ : পুরুষ	ARN1353390	491 নাম : পল্লবী সাউ জানা স্বামীর নাম: রিনু সাউ বাড়ির নং : n0037 বয়স : 29 লিঙ্গ : মহিলা	ARN1646215	492 নাম : পিন্টু সাউ পিতার নাম: প্রভাস সাউ বাড়ির নং : n0037 বয়স : 29 লিঙ্গ : পুরুষ	ARN1646207
493 নাম : বাবলু সাঁফুই পিতার নাম: অধীর সাঁফুই বাড়ির নং : n0009 বয়স : 71 লিঙ্গ : পুরুষ	WB/17/118/426776	494 নাম : সুজাতা সাঁফুই স্বামীর নাম: বাবলু সাঁফুই বাড়ির নং : n0009 বয়স : 65 লিঙ্গ : মহিলা	WB/17/118/426774	495 নাম : মামনি সাঁফুই স্বামীর নাম: পিন্টুরাম সাঁফুই বাড়ির নং : n0009 বয়স : 33 লিঙ্গ : মহিলা	ARN1452911
496 নাম : পূর্ণিমা সাঁফুই স্বামীর নাম: সনাতন সাঁফুই বাড়ির নং : n0010 বয়স : 36 লিঙ্গ : মহিলা	ARN1059112	497 নাম : বর্ণালী সাঁফুই স্বামীর নাম: বাচ্চুরাম সাঁফুই বাড়ির নং : n0011 বয়স : 55 লিঙ্গ : মহিলা	WB/17/118/426314	498 নাম : পীযুষ সাঁফুই পিতার নাম: বাচ্চু রাম সাঁফুই বাড়ির নং : n0011 বয়স : 29 লিঙ্গ : পুরুষ	ARN1548734
499 নাম : তপন সাঁফুই পিতার নাম: অধীর সাঁফুই বাড়ির নং : n0124 বয়স : 65 লিঙ্গ : পুরুষ	WB/17/118/426424	500 নাম : পূর্ণিমা সাঁফুই স্বামীর নাম: তপন সাঁফুই বাড়ির নং : n0124 বয়স : 57 লিঙ্গ : মহিলা	WB/17/118/426514	501 নাম : আল্পনা সাঁফুই স্বামীর নাম: পলটুরাম সাঁফুই বাড়ির নং : n0008 বয়স : 58 লিঙ্গ : মহিলা	WB/17/118/426515
502 নাম : চট্টিরাম সাঁফুই পিতার নাম: সুনীল সাঁফুই বাড়ির নং : n0006 বয়স : 73 লিঙ্গ : পুরুষ	WB/17/118/426323	503 নাম : আল্পনা সাঁফুই স্বামীর নাম: চট্টিরাম সাঁফুই বাড়ির নং : n0006 বয়স : 64 লিঙ্গ : মহিলা	WB/17/118/426312	504 নাম : সনকা সাঁফুই স্বামীর নাম: বটকুম্ভ সাঁফুই বাড়ির নং : n0007 বয়স : 88 লিঙ্গ : মহিলা	ARN1947704
505 নাম : হিমাংশু সাঁফুই পিতার নাম: বটকুম্ভ সাঁফুই বাড়ির নং : n0007 বয়স : 52 লিঙ্গ : পুরুষ	ARN1946607	506 নাম : অনিমা সাঁফুই স্বামীর নাম: হিমাংশু সাঁফুই বাড়ির নং : n0007 বয়স : 44 লিঙ্গ : মহিলা	GPR1518190	507 নাম : পলটুরাম সাঁফুই পিতার নাম: অধীর সাঁফুই বাড়ির নং : n0008 বয়স : 63 লিঙ্গ : পুরুষ	WB/17/118/426367
508 নাম : পিন্টু রাম সাঁফু ই পিতার নাম: বাবলু সাঁফুই বাড়ির নং : n0009 বয়স : 41 লিঙ্গ : পুরুষ	GPR2415313	509 নাম : মুনুরী সাঁফুই স্বামীর নাম: বাপ্পা সাঁফুই বাড়ির নং : n0008 বয়স : 28 লিঙ্গ : মহিলা	ARN2033348	510 নাম : প্রীতম সাঁফুই পিতার নাম: হিমাংশু সাঁফুই বাড়ির নং : এন0007 বয়স : 21 লিঙ্গ : পুরুষ	ARN2234375



511 নাম : সোমনাথ সাঁফুই পিতার নাম: পল্টুরাম সাঁফুই বাড়ির নং : n0008 বয়স : 30 লিঙ্গ : পুরুষ	ARN1452879 ফটো উপলব্ধ	512 নাম : সনাতন সাঁফুই পিতার নাম: নিখিল সাঁফুই বাড়ির নং : n0010 বয়স : 50 লিঙ্গ : পুরুষ	ARN2088706 ফটো উপলব্ধ	513 নাম : বাপ্পা সাঁফুই পিতার নাম: পল্টুরাম সাঁফুই বাড়ির নং : n0008 বয়স : 36 লিঙ্গ : পুরুষ	ARN1123371 ফটো উপলব্ধ
514 নাম : নিলুফা সেথ স্বামীর নাম: সেথ ওয়াহিদ সাজ্জাদ বাড়ির নং : এন00134 বয়স : 24 লিঙ্গ : মহিলা	ARN2209682 ফটো উপলব্ধ	515 নাম : অনূপ কুমার হাজরা পিতার নাম: প্রেমনাথ হাজরা বাড়ির নং : n0097 বয়স : 36 লিঙ্গ : পুরুষ	ARN0441816 ফটো উপলব্ধ	516 নাম : সমিত হাজরা মায়ের নাম: অর্চনা হাজরা বাড়ির নং : n0097 বয়স : 26 লিঙ্গ : পুরুষ	ARN1811389 ফটো উপলব্ধ
517 নাম : প্রেমনাথ হাজরা পিতার নাম: সারথী হাজরা বাড়ির নং : n0097 বয়স : 63 লিঙ্গ : পুরুষ	WB/17/118/426024 ফটো উপলব্ধ	518 নাম : সুব্রতা হাজরা স্বামীর নাম: প্রেমনাথ হাজরা বাড়ির নং : n0097 বয়স : 58 লিঙ্গ : মহিলা	WB/17/118/426655 ফটো উপলব্ধ	519 নাম : মনিষা হাজরা(মণ্ডল) স্বামীর নাম: অনূপ কুমার হাজরা বাড়ির নং : n0097 বয়স : 32 লিঙ্গ : মহিলা	ARN1353291 ফটো উপলব্ধ
520 নাম : অমিত কুমার হাজরা পিতার নাম: প্রেমনাথ হাজরা বাড়ির নং : n0097 বয়স : 30 লিঙ্গ : পুরুষ	ARN1452895 ফটো উপলব্ধ	521 নাম : সমর হাজরা পিতার নাম: সারথী হাজরা বাড়ির নং : n0097 বয়স : 53 লিঙ্গ : পুরুষ	WB/17/118/426142 ফটো উপলব্ধ	522 নাম : পূজা হাজরা স্বামীর নাম: সমর হাজরা বাড়ির নং : n0097 বয়স : 32 লিঙ্গ : মহিলা	ARN1353259 ফটো উপলব্ধ
523 নাম : অর্চনা হাজরা স্বামীর নাম: অমরনাথ হাজরা বাড়ির নং : n0097 বয়স : 52 লিঙ্গ : মহিলা	WB/17/118/426661 ফটো উপলব্ধ	524 নাম : পল্লবী পাত্র স্বামীর নাম: বিপ্লব কুমার পাত্র বাড়ির নং : এন0053 বয়স : 26 লিঙ্গ : মহিলা	WET1928290 ফটো উপলব্ধ	525 নাম : অর্পিতা কর পিতার নাম: বাসুদেব কর বাড়ির নং : এন00151 বয়স : 20 লিঙ্গ : মহিলা	ARN2290633 ফটো উপলব্ধ
526 নাম : অহনা কর পিতার নাম: মহাদেব কর বাড়ির নং : এন000151 বয়স : 20 লিঙ্গ : মহিলা	ARN2290641 ফটো উপলব্ধ	527 নাম : প্রিয়া রায় পিতার নাম: বিশ্বনাথ রায় বাড়ির নং : এন000 বয়স : 27 লিঙ্গ : মহিলা	ARN1749118 ফটো উপলব্ধ	528 নাম : তনুশ্রী প্রামানিক পিতার নাম: সন্ন্যাসী প্রামানিক বাড়ির নং : নং090 বয়স : 31 লিঙ্গ : মহিলা	TQB1125871 ফটো উপলব্ধ
529 নাম : সূদীপ্ত মন্ডল পিতার নাম: কৃষ্ণধর মন্ডল বাড়ির নং : 01 বয়স : 24 লিঙ্গ : পুরুষ	ARN2114304 ফটো উপলব্ধ	530 নাম : কুণাল মন্ডল পিতার নাম: মৃত্যুঞ্জয় মন্ডল বাড়ির নং : এন0068 বয়স : 23 লিঙ্গ : পুরুষ	ARN2118289 ফটো উপলব্ধ	531 নাম : পারমিতা সামন্ত পিতার নাম: বিমল সামন্ত বাড়ির নং : এন0159 বয়স : 25 লিঙ্গ : মহিলা	TQB1514256 ফটো উপলব্ধ
532 নাম : নাজিমা বিবি স্বামীর নাম: কামালউদ্দিন চকদার বাড়ির নং : এন0001 বয়স : 40 লিঙ্গ : মহিলা	CFZ2770782 ফটো উপলব্ধ	533 নাম : বিক্রম মন্ডল পিতার নাম: মোহন মন্ডল বাড়ির নং : এন0116 বয়স : 19 লিঙ্গ : পুরুষ	ARN2346690 ফটো উপলব্ধ	534 নাম : সৌগত মন্ডল পিতার নাম: সমরেন্দ্র নাথ মন্ডল বাড়ির নং : এন0104 বয়স : 20 লিঙ্গ : পুরুষ	ARN2348167 ফটো উপলব্ধ
535 নাম : পূজা মন্ডল স্বামীর নাম: লক্ষীকান্ত মন্ডল বাড়ির নং : এন0108 বয়স : 22 লিঙ্গ : মহিলা	ARN2348324 ফটো উপলব্ধ	536 নাম : মিন্টু মাইতি পিতার নাম: জয়দেব মাইতি বাড়ির নং : এন0090 বয়স : 20 লিঙ্গ : পুরুষ	ARN2352078 ফটো উপলব্ধ	537 নাম : শান্তনু মাইতি পিতার নাম: শক্তিপদ মাইতি বাড়ির নং : এন0093 বয়স : 19 লিঙ্গ : পুরুষ	ARN2357028 ফটো উপলব্ধ
538 নাম : পর্ণা কর পিতার নাম: রবীন্দ্রনাথ কর বাড়ির নং : এন0002 বয়স : 19 লিঙ্গ : মহিলা	ARN2359925 ফটো উপলব্ধ	539 নাম : অরিজিৎ পাত্র পিতার নাম: ভক্তিপদ পাত্র বাড়ির নং : এন0032 বয়স : 21 লিঙ্গ : পুরুষ	ARN2359974 ফটো উপলব্ধ	540 নাম : ঈশিতা মন্ডল স্বামীর নাম: শুভঙ্কর মন্ডল বাড়ির নং : এন0111 বয়স : 23 লিঙ্গ : মহিলা	ARN2352946 ফটো উপলব্ধ



541	ARN2355097
নাম : শুভ্রা মন্ডল স্বামীর নাম: সন্তু মন্ডল বাড়ির নং : এন0108 বয়স : 19 লিঙ্গ : মহিলা	ফটো উপলব্ধ

542	ARN2355295
নাম : সাত্তিক পাত্র পিতার নাম: বিশ্বজিৎ পাত্র বাড়ির নং : নং130 বয়স : 19 লিঙ্গ : পুরুষ	ফটো উপলব্ধ

543	ARN2362788
নাম : সুমন মাইতি পিতার নাম: সুশান্ত মাইতি বাড়ির নং : এন0105 বয়স : 19 লিঙ্গ : পুরুষ	ফটো উপলব্ধ

544	WET2476893
নাম : পল্লবি মাইতি স্বামীর নাম: বিদ্যাৎ মাইতি বাড়ির নং : এন0074 বয়স : 21 লিঙ্গ : মহিলা	ফটো উপলব্ধ

545 নাম : রীনা দাস পিতার নাম: মদন দাস বাড়ির নং : এন001 বয়স : 30 লিঙ্গ : মহিলা	YAF1696921 ফটো উপলব্ধ	546 নাম : কেরামত খাঁ পিতার নাম: মবিয়ুল খাঁ বাড়ির নং : গোল্ডিয়া বয়স : 27 লিঙ্গ : পুরুষ	ARN2035491 ফটো উপলব্ধ	547 নাম : আনোয়ারা বিবি স্বামীর নাম: আনসার সেখ বাড়ির নং : n0154 বয়স : 46 লিঙ্গ : মহিলা	GPR1515832 ফটো উপলব্ধ
548 নাম : জাহাঙ্গীর সেখ পিতার নাম: আনোয়ার আলি সেখ বাড়ির নং : n0154 বয়স : 42 লিঙ্গ : পুরুষ	GPR2415354 ফটো উপলব্ধ	549 নাম : আজিজা খাতুন পিতার নাম: গিয়াসউদ্দিন সেখ বাড়ির নং : ন বয়স : 28 লিঙ্গ : মহিলা	ARN1737436 ফটো উপলব্ধ	550 নাম : সনকা কর স্বামীর নাম: চিত্তরঞ্জন কর বাড়ির নং : n0228 বয়স : 55 লিঙ্গ : মহিলা	WB/17/118/426276 ফটো উপলব্ধ
551 নাম : সতীনাথ কর পিতার নাম: চিত্তরঞ্জন কর বাড়ির নং : n0228 বয়স : 32 লিঙ্গ : পুরুষ	ARN1353564 ফটো উপলব্ধ	552 নাম : কালিপদ কর পিতার নাম: রাসবিহারী কর বাড়ির নং : n0228 বয়স : 61 লিঙ্গ : পুরুষ	WB/17/118/426335 ফটো উপলব্ধ	553 নাম : অসীমা কর স্বামীর নাম: কালিপদ কর বাড়ির নং : n0228 বয়স : 48 লিঙ্গ : মহিলা	WB/17/118/426275 ফটো উপলব্ধ
554 নাম : কৃপানাথ কর পিতার নাম: কালীপদ কর বাড়ির নং : n0228 বয়স : 31 লিঙ্গ : পুরুষ	ARN1353473 ফটো উপলব্ধ	555 নাম : সুব্রত কর পিতার নাম: সনাতন কর বাড়ির নং : n0235 বয়স : 34 লিঙ্গ : পুরুষ	ARN1353630 ফটো উপলব্ধ	556 নাম : অসীমা কর স্বামীর নাম: মনোরঞ্জন কর বাড়ির নং : n0240 বয়স : 68 লিঙ্গ : মহিলা	GPR1415207 ফটো উপলব্ধ
557 নাম : সুব্রত কর পিতার নাম: মনোরঞ্জন কর বাড়ির নং : n0240 বয়স : 41 লিঙ্গ : পুরুষ	GPR2632883 ফটো উপলব্ধ	558 নাম : মঞ্জু কর স্বামীর নাম: সুব্রত কর বাড়ির নং : n0240 বয়স : 38 লিঙ্গ : মহিলা	GPR2632917 ফটো উপলব্ধ	559 নাম : দেবব্রত কর পিতার নাম: মনোরঞ্জন কর বাড়ির নং : n0240 বয়স : 39 লিঙ্গ : পুরুষ	GPR2632909 ফটো উপলব্ধ
560 নাম : দেবলা কর স্বামীর নাম: জ্ঞানেন্দ্র নাথ কর বাড়ির নং : n0243 বয়স : 46 লিঙ্গ : মহিলা	GPR2633071 ফটো উপলব্ধ	561 নাম : চিত্তরঞ্জন কর পিতার নাম: রাসবিহারী কর বাড়ির নং : n0228 বয়স : 66 লিঙ্গ : পুরুষ	WB/17/118/426160 ফটো উপলব্ধ	562 নাম : অর্চনা কর স্বামীর নাম: সম্প্রতি চরন কর বাড়ির নং : n0227 বয়স : 58 লিঙ্গ : মহিলা	GPR1415009 ফটো উপলব্ধ
563 নাম : সনৎ কুমার কর পিতার নাম: সুধীর চন্দ্র কর বাড়ির নং : n0227 বয়স : 64 লিঙ্গ : পুরুষ	WB/17/118/426498 ফটো উপলব্ধ	564 নাম : শান্তনু কর পিতার নাম: সম্প্রতিচরন কর বাড়ির নং : n0227 বয়স : 31 লিঙ্গ : পুরুষ	ARN1353713 ফটো উপলব্ধ	565 নাম : সম্প্রতিচরন কর পিতার নাম: সুধীরচন্দ্র কর বাড়ির নং : n0227 বয়স : 68 লিঙ্গ : পুরুষ	GPR1414911 ফটো উপলব্ধ
566 নাম : বৃন্দাবন কর পিতার নাম: সন্ন্যাসী কর বাড়ির নং : n0227 বয়স : 45 লিঙ্গ : পুরুষ	GPR1415082 ফটো উপলব্ধ	567 নাম : সুচিত্রা কর স্বামীর নাম: সন্ন্যাসী কর বাড়ির নং : n0227 বয়স : 64 লিঙ্গ : মহিলা	WB/17/118/426644 ফটো উপলব্ধ	568 নাম : রেখা কর স্বামীর নাম: নাড কর বাড়ির নং : n0226 বয়স : 41 লিঙ্গ : মহিলা	GPR2416196 ফটো উপলব্ধ
569 নাম : মনোজ কর পিতার নাম: জগন্নাথ কর বাড়ির নং : n0214 বয়স : 39 লিঙ্গ : পুরুষ	GPR2515385 ফটো উপলব্ধ	570 নাম : বন্দনা কর(জানা) স্বামীর নাম: বিপ্লব কর বাড়ির নং : n0214 বয়স : 37 লিঙ্গ : মহিলা	ARN1353531 ফটো উপলব্ধ	571 নাম : বিপ্লব কর পিতার নাম: জগন্নাথ কর বাড়ির নং : n0214 বয়স : 44 লিঙ্গ : পুরুষ	GPR1516533 ফটো উপলব্ধ
572 নাম : অসীমা কর স্বামীর নাম: জগন্নাথ কর বাড়ির নং : n0214 বয়স : 75 লিঙ্গ : মহিলা	WB/17/118/426221 ফটো উপলব্ধ	573 নাম : শিখা কর স্বামীর নাম: সুশান্ত কর বাড়ির নং : n0213 বয়স : 53 লিঙ্গ : মহিলা	WB/17/118/426124 ফটো উপলব্ধ	574 নাম : কৃষ্ণেন্দু কর পিতার নাম: প্রশান্ত কর বাড়ির নং : n0213 বয়স : 35 লিঙ্গ : পুরুষ	ARN1123595 ফটো উপলব্ধ

575 নাম : জ্যোৎস্না কর স্বামীর নাম: প্রশান্ত কর বাড়ির নং : n0213 বয়স : 59 লিঙ্গ : মহিলা ফটো উপলব্ধ	WB/17/118/426216	576 নাম : প্রশান্ত কর পিতার নাম: কিশোরী কর বাড়ির নং : n0213 বয়স : 65 লিঙ্গ : পুরুষ ফটো উপলব্ধ	WB/17/118/426408	577 নাম : সম্পা কর স্বামীর নাম: উৎপল কর বাড়ির নং : n0212 বয়স : 37 লিঙ্গ : মহিলা ফটো উপলব্ধ	GPR2632594
578 নাম : শুভেন্দু কর পিতার নাম: সুশান্ত কর বাড়ির নং : n0211 বয়স : 31 লিঙ্গ : পুরুষ ফটো উপলব্ধ	ARN1353705	579 নাম : সুশান্ত কর পিতার নাম: কিশোরী কর বাড়ির নং : n0211 বয়স : 61 লিঙ্গ : পুরুষ ফটো উপলব্ধ	GPR1415371	580 নাম : রুমা কর স্বামীর নাম: সুশান্ত কর বাড়ির নং : n0209 বয়স : 42 লিঙ্গ : মহিলা ফটো উপলব্ধ	GPR2415503
581 নাম : সুশান্ত কর পিতার নাম: গুরুপদ কর বাড়ির নং : n0209 বয়স : 55 লিঙ্গ : পুরুষ ফটো উপলব্ধ	WB/17/118/426734	582 নাম : স্বপন কর পিতার নাম: হিমাংশু কর বাড়ির নং : n0208 বয়স : 32 লিঙ্গ : পুরুষ ফটো উপলব্ধ	ARN1353697	583 নাম : তনুশ্রী কর (মামা) স্বামীর নাম: তপন কর বাড়ির নং : n0208 বয়স : 34 লিঙ্গ : মহিলা ফটো উপলব্ধ	ARN1262823
584 নাম : তপন কর পিতার নাম: হিমাংশু কর বাড়ির নং : n0208 বয়স : 37 লিঙ্গ : পুরুষ ফটো উপলব্ধ	ARN1123660	585 নাম : শিখা কর স্বামীর নাম: হিমাংশু কর বাড়ির নং : n0208 বয়স : 61 লিঙ্গ : মহিলা ফটো উপলব্ধ	WB/17/118/426156	586 নাম : বিমল কর পিতার নাম: বিল্বমঙ্গল কর বাড়ির নং : n0186 বয়স : 36 লিঙ্গ : পুরুষ ফটো উপলব্ধ	ARN1353507
587 নাম : রাধারানী কর স্বামীর নাম: বিল্বমঙ্গল কর বাড়ির নং : n0186 বয়স : 59 লিঙ্গ : মহিলা ফটো উপলব্ধ	WB/17/118/426508	588 নাম : দিব্যেন্দু কর পিতার নাম: সুশান্ত কর বাড়ির নং : n0211 বয়স : 27 লিঙ্গ : পুরুষ ফটো উপলব্ধ	ARN1736388	589 নাম : অপর্ণা কর (জানা) স্বামীর নাম: সুমন কর বাড়ির নং : n0134 বয়স : 31 লিঙ্গ : মহিলা ফটো উপলব্ধ	UBL1774165
590 নাম : সুরজিৎ কর পিতার নাম: নেপাল চন্দ্র কর বাড়ির নং : n0220 বয়স : 28 লিঙ্গ : পুরুষ ফটো উপলব্ধ	ARN1646710	591 নাম : রফিক সেখ পিতার নাম: রবিয়াল সেখ বাড়ির নং : n0136 বয়স : 41 লিঙ্গ : পুরুষ ফটো উপলব্ধ	ARN1646629	592 নাম : জাহানারা বিবি সেখ স্বামীর নাম: রফিক সেখ বাড়ির নং : n0136 বয়স : 40 লিঙ্গ : মহিলা ফটো উপলব্ধ	ARN1646611
593 নাম : বিফল কর পিতার নাম: বিল্বমঙ্গল কর বাড়ির নং : n0186 বয়স : 35 লিঙ্গ : পুরুষ ফটো উপলব্ধ	ARN1646405	594 নাম : পম্পা কর পিতার নাম: ধৃতরাষ্ট্র কর বাড়ির নং : n0184 বয়স : 29 লিঙ্গ : মহিলা ফটো উপলব্ধ	ARN1646397	595 নাম : উর্মিলা কর স্বামীর নাম: দেবব্রত কর বাড়ির নং : n0240 বয়স : 35 লিঙ্গ : মহিলা ফটো উপলব্ধ	ARN1646447
596 নাম : উত্তম কর পিতার নাম: গনেশ কর বাড়ির নং : n0221 বয়স : 68 লিঙ্গ : মহিলা ফটো উপলব্ধ	WB/17/118/426518	597 নাম : পম্পা কর স্বামীর নাম: গনেশ কর বাড়ির নং : n0221 বয়স : 85 লিঙ্গ : মহিলা ফটো উপলব্ধ	WB/17/118/426143	598 নাম : হেমলতা কর পিতার নাম: নেপাল কর বাড়ির নং : n0220 বয়স : 35 লিঙ্গ : মহিলা ফটো উপলব্ধ	ARN1353739
599 নাম : শ্যামলী কর স্বামীর নাম: নেপাল কর বাড়ির নং : n0220 বয়স : 63 লিঙ্গ : মহিলা ফটো উপলব্ধ	WB/17/118/426220	600 নাম : নেপাল কর পিতার নাম: পুলিন কর বাড়ির নং : n0220 বয়স : 70 লিঙ্গ : পুরুষ ফটো উপলব্ধ	WB/17/118/426431	601 নাম : তপতী কর স্বামীর নাম: অক্ষরনাথ কর বাড়ির নং : n0219 বয়স : 43 লিঙ্গ : মহিলা ফটো উপলব্ধ	GPR2415370
602 নাম : অক্ষর নাথ কর পিতার নাম: পুলিন কর বাড়ির নং : n0219 বয়স : 58 লিঙ্গ : পুরুষ ফটো উপলব্ধ	WB/17/118/426525	603 নাম : কম্পনা কর স্বামীর নাম: মানবেন্দ্র নাথ কর বাড়ির নং : n0218 বয়স : 43 লিঙ্গ : মহিলা ফটো উপলব্ধ	GPR2415362	604 নাম : দিবাকর কর পিতার নাম: অমর নাথ কর বাড়ির নং : n0217 বয়স : 36 লিঙ্গ : পুরুষ ফটো উপলব্ধ	ARN0442244

605 নাম : বন্দনা কর স্বামীর নাম: ভাষ্কর কর বাড়ির নং : n0217 বয়স : 41 লিঙ্গ : মহিলা	GPR2416162 ফটো উপলব্ধ	606 নাম : দীপঙ্কর কর পিতার নাম: অমর কর বাড়ির নং : n0217 বয়স : 43 লিঙ্গ : পুরুষ	GPR2415412 ফটো উপলব্ধ	607 নাম : ভাষ্কর কর পিতার নাম: অমর কর বাড়ির নং : n0217 বয়স : 44 লিঙ্গ : পুরুষ	GPR1415090 ফটো উপলব্ধ
608 নাম : কৃষ্ণা কর স্বামীর নাম: অমর কর বাড়ির নং : n0217 বয়স : 63 লিঙ্গ : মহিলা	WB/17/118/426222 ফটো উপলব্ধ	609 নাম : শুক্লা কর স্বামীর নাম: অমর কর বাড়ির নং : n0217 বয়স : 65 লিঙ্গ : মহিলা	WB/17/118/426218 ফটো উপলব্ধ	610 নাম : অমর কর পিতার নাম: পুলিন কর বাড়ির নং : n0217 বয়স : 72 লিঙ্গ : পুরুষ	WB/17/118/426845 ফটো উপলব্ধ
611 নাম : প্যাপিয়া কর স্বামীর নাম: শ্যামল কর বাড়ির নং : n0216 বয়স : 40 লিঙ্গ : মহিলা	ARN0442871 ফটো উপলব্ধ	612 নাম : শ্যামল কর পিতার নাম: লোকনাথ কর বাড়ির নং : n0216 বয়স : 45 লিঙ্গ : পুরুষ	GPR1415108 ফটো উপলব্ধ	613 নাম : দ্রৌপদী কর স্বামীর নাম: লোকনাথ কর বাড়ির নং : n0216 বয়স : 74 লিঙ্গ : মহিলা	WB/17/118/426125 ফটো উপলব্ধ
614 নাম : মিতা কর স্বামীর নাম: সুবল কর বাড়ির নং : n0215 বয়স : 39 লিঙ্গ : মহিলা	ARN1265271 ফটো উপলব্ধ	615 নাম : সুবল কর পিতার নাম: গোপাল কর বাড়ির নং : n0215 বয়স : 44 লিঙ্গ : পুরুষ	GPR2415511 ফটো উপলব্ধ	616 নাম : কৃষ্ণা কর স্বামীর নাম: সুন্দর কর বাড়ির নং : n0215 বয়স : 41 লিঙ্গ : মহিলা	GPR2682193 ফটো উপলব্ধ
617 নাম : সুন্দর কর পিতার নাম: গোপাল কর বাড়ির নং : n0215 বয়স : 53 লিঙ্গ : পুরুষ	WB/17/118/426264 ফটো উপলব্ধ	618 নাম : গোপাল কর পিতার নাম: পুলিন কর বাড়ির নং : n0215 বয়স : 74 লিঙ্গ : পুরুষ	WB/17/118/426830 ফটো উপলব্ধ	619 নাম : সুদেষ্ণা কর(পাল) স্বামীর নাম: মনোজ কর বাড়ির নং : n0214 বয়স : 31 লিঙ্গ : মহিলা	ARN1353556 ফটো উপলব্ধ
620 নাম : সুপ্রীতি কর স্বামীর নাম: জয়দেব কর বাড়ির নং : n0151 বয়স : 47 লিঙ্গ : মহিলা	GPR2415545 ফটো উপলব্ধ	621 নাম : বাসুদেব কর পিতার নাম: মদন মোহন কর বাড়ির নং : n0151 বয়স : 59 লিঙ্গ : পুরুষ	WB/17/118/426495 ফটো উপলব্ধ	622 নাম : সুমিত্রা কর স্বামীর নাম: বাসুদেব কর বাড়ির নং : n0151 বয়স : 53 লিঙ্গ : মহিলা	WB/17/118/426536 ফটো উপলব্ধ
623 নাম : মহাদেব কর পিতার নাম: মদন মোহন কর বাড়ির নং : n0151 বয়স : 57 লিঙ্গ : পুরুষ	WB/17/118/426496 ফটো উপলব্ধ	624 নাম : জয়তী কর স্বামীর নাম: মহাদেব কর বাড়ির নং : n0151 বয়স : 48 লিঙ্গ : মহিলা	GPR2515393 ফটো উপলব্ধ	625 নাম : সঞ্জিতা কর স্বামীর নাম: বৃন্দদেব কর বাড়ির নং : n0151 বয়স : 42 লিঙ্গ : মহিলা	GPR2415552 ফটো উপলব্ধ
626 নাম : রামকৃষ্ণ কর পিতার নাম: মানিক কর বাড়ির নং : n0163 বয়স : 61 লিঙ্গ : পুরুষ	WB/17/118/426742 ফটো উপলব্ধ	627 নাম : কাঞ্চনবালা কর স্বামীর নাম: রামকৃষ্ণ কর বাড়ির নং : n0163 বয়স : 50 লিঙ্গ : মহিলা	GPR0746966 ফটো উপলব্ধ	628 নাম : সুকুমার কর পিতার নাম: মানিক কর বাড়ির নং : n0163 বয়স : 59 লিঙ্গ : পুরুষ	WB/17/118/426452 ফটো উপলব্ধ
629 নাম : পদারানী কর স্বামীর নাম: সুকুমার কর বাড়ির নং : n0163 বয়স : 53 লিঙ্গ : মহিলা	WB/17/118/426356 ফটো উপলব্ধ	630 নাম : সনাতন কর পিতার নাম: মানিক কর বাড়ির নং : n0163 বয়স : 52 লিঙ্গ : পুরুষ	WB/17/118/426307 ফটো উপলব্ধ	631 নাম : মামনী কর স্বামীর নাম: সনাতন কর বাড়ির নং : n0163 বয়স : 39 লিঙ্গ : মহিলা	GPR2682318 ফটো উপলব্ধ
632 নাম : প্রশান্ত কর পিতার নাম: বাদল চন্দ্র কর বাড়ির নং : n0163 বয়স : 36 লিঙ্গ : পুরুষ	ARN1123637 ফটো উপলব্ধ	633 নাম : মল্লিকা কর স্বামীর নাম: বিভূতি কর বাড়ির নং : n0165 বয়স : 79 লিঙ্গ : মহিলা	WB/17/118/426273 ফটো উপলব্ধ	634 নাম : কার্তিক চন্দ্র কর পিতার নাম: বিভূতি ভূষণ কর বাড়ির নং : n0165 বয়স : 60 লিঙ্গ : পুরুষ	WB/17/118/426141 ফটো উপলব্ধ



635	WB/17/118/426361	ফটো উপলব্ধ	636	ARN1967355	ফটো উপলব্ধ	637	GPR2632776	ফটো উপলব্ধ
নাম : অনুজা কর স্বামীর নাম: কার্তিক চন্দ্র কর বাড়ির নং : n0165 বয়স : 53 লিঙ্গ : মহিলা			নাম : গনেশ চন্দ্র কর পিতার নাম: বিভূতি ভূষণ কর বাড়ির নং : n0165 বয়স : 52 লিঙ্গ : পুরুষ			নাম : দীপ্তি কর স্বামীর নাম: গনেশ চন্দ্র কর বাড়ির নং : n0165 বয়স : 41 লিঙ্গ : মহিলা		
638	ARN1453026	ফটো উপলব্ধ	639	ARN1911114	ফটো উপলব্ধ	640	WB/17/118/426119	ফটো উপলব্ধ
নাম : শ্রীনাথ কর পিতার নাম: কার্তিক চন্দ্র কর বাড়ির নং : n0165 বয়স : 30 লিঙ্গ : পুরুষ			নাম : যমুনা কর স্বামীর নাম: পশুপতি কর বাড়ির নং : n0166 বয়স : 87 লিঙ্গ : মহিলা			নাম : গৌতম কর পিতার নাম: পশুপতি কর বাড়ির নং : n0166 বয়স : 55 লিঙ্গ : পুরুষ		
641	GPR2632867	ফটো উপলব্ধ	642	ARN1911122	ফটো উপলব্ধ	643	ARN0442764	ফটো উপলব্ধ
নাম : রমা কর স্বামীর নাম: গৌতম কর বাড়ির নং : n0166 বয়স : 40 লিঙ্গ : মহিলা			নাম : সজল কর পিতার নাম: পশুপতি কর বাড়ির নং : n0166 বয়স : 52 লিঙ্গ : পুরুষ			নাম : মামনি কর স্বামীর নাম: সজল কর বাড়ির নং : n0166 বয়স : 39 লিঙ্গ : মহিলা		
644	WB/17/118/426813	ফটো উপলব্ধ	645	GPR2632693	ফটো উপলব্ধ	646	ARN1353580	ফটো উপলব্ধ
নাম : কম্পনা কর স্বামীর নাম: হরেকৃষ্ণ কর বাড়ির নং : n0167 বয়স : 62 লিঙ্গ : মহিলা			নাম : বাপ্পা কর পিতার নাম: হরেকৃষ্ণ কর বাড়ির নং : n0167 বয়স : 39 লিঙ্গ : পুরুষ			নাম : সঞ্চয়িতা কর(মাইতি) স্বামীর নাম: বাপ্পা কর বাড়ির নং : n0167 বয়স : 32 লিঙ্গ : মহিলা		
647	WB/17/118/426610	ফটো উপলব্ধ	648	ARN1912237	ফটো উপলব্ধ	649	WB/17/118/426107	ফটো উপলব্ধ
নাম : তপতী কর স্বামীর নাম: সনাতন কর বাড়ির নং : n0167 বয়স : 59 লিঙ্গ : মহিলা			নাম : অশোক কুমার কর পিতার নাম: তারাপদ কর বাড়ির নং : n0181 বয়স : 62 লিঙ্গ : পুরুষ			নাম : দীপক কর পিতার নাম: তারাপদ কর বাড়ির নং : n0181 বয়স : 56 লিঙ্গ : পুরুষ		
650	GPR2682094	ফটো উপলব্ধ	651	WB/17/118/426211	ফটো উপলব্ধ	652	GPR2632875	ফটো উপলব্ধ
নাম : অপর্ণা কর স্বামীর নাম: দীপক কর বাড়ির নং : n0181 বয়স : 40 লিঙ্গ : মহিলা			নাম : অসিত কর পিতার নাম: তারাপদ কর বাড়ির নং : n0181 বয়স : 54 লিঙ্গ : পুরুষ			নাম : চম্পা কর স্বামীর নাম: অসিত কর বাড়ির নং : n0181 বয়স : 45 লিঙ্গ : মহিলা		
653	ARN1912187	ফটো উপলব্ধ	654	ARN1123686	ফটো উপলব্ধ	655	WB/17/111/273252	ফটো উপলব্ধ
নাম : আরতী কর স্বামীর নাম: অশোক কুমার কর বাড়ির নং : n0181 বয়স : 54 লিঙ্গ : মহিলা			নাম : দিব্যেন্দু কর পিতার নাম: অশোক কুমার কর বাড়ির নং : n0181 বয়স : 35 লিঙ্গ : পুরুষ			নাম : দেব্যানী কর (কাঁড়ার) স্বামীর নাম: গোপাল কর বাড়ির নং : n0182 বয়স : 51 লিঙ্গ : মহিলা		
656	WB/17/118/426120	ফটো উপলব্ধ	657	ARN0442152	ফটো উপলব্ধ	658	ARN1915263	ফটো উপলব্ধ
নাম : সদানন্দ কর পিতার নাম: অজিত কর বাড়ির নং : n0182 বয়স : 57 লিঙ্গ : পুরুষ			নাম : তনুশ্রী কর স্বামীর নাম: সদানন্দ কর বাড়ির নং : n0182 বয়স : 39 লিঙ্গ : মহিলা			নাম : শ্রীদাম কর পিতার নাম: অজিত কর বাড়ির নং : n0182 বয়স : 50 লিঙ্গ : পুরুষ		
659	CGB2919827	ফটো উপলব্ধ	660	WB/17/118/426404	ফটো উপলব্ধ	661	GPR2415388	ফটো উপলব্ধ
নাম : নিরুপমা কর (প্রমানিক) স্বামীর নাম: শ্রীদাম কর বাড়ির নং : n0182 বয়স : 37 লিঙ্গ : মহিলা			নাম : সমর কর পিতার নাম: অনিল কর বাড়ির নং : n0183 বয়স : 58 লিঙ্গ : পুরুষ			নাম : ইরা কর স্বামীর নাম: সমর কর বাড়ির নং : n0183 বয়স : 46 লিঙ্গ : মহিলা		
662	WB/17/118/426602	ফটো উপলব্ধ	663	GPR2682185	ফটো উপলব্ধ	664	GPR2415404	ফটো উপলব্ধ
নাম : নিতাই কর পিতার নাম: অনিল কর বাড়ির নং : n0183 বয়স : 52 লিঙ্গ : পুরুষ			নাম : মিঠু কর স্বামীর নাম: নিতাই কর বাড়ির নং : n0183 বয়স : 38 লিঙ্গ : মহিলা			নাম : শ্রীবাস কর পিতার নাম: অনিল কর বাড়ির নং : n0183 বয়স : 44 লিঙ্গ : পুরুষ		



665 নাম : ধৃতরাষ্ট্র কর পিতার নাম: কমল কর বাড়ির নং : n0184 বয়স : 59 লিঙ্গ : পুরুষ	GPR2415487 ফটো উপলব্ধ	666 নাম : অর্চনা কর স্বামীর নাম: ধৃতরাষ্ট্র কর বাড়ির নং : n0184 বয়স : 55 লিঙ্গ : মহিলা	ARN1965516 ফটো উপলব্ধ	667 নাম : প্রসেনজিৎ কর পিতার নাম: ধৃতরাষ্ট্র কর বাড়ির নং : n0184 বয়স : 36 লিঙ্গ : পুরুষ	ARN1123520 ফটো উপলব্ধ
668 নাম : পিন্টুরাজ কর মায়ের নাম: বাসন্তী কর বাড়ির নং : n0185 বয়স : 34 লিঙ্গ : পুরুষ	ARN1353523 ফটো উপলব্ধ	669 নাম : বিষ্ণুদত্ত কর পিতার নাম: কমল কর বাড়ির নং : n0186 বয়স : 63 লিঙ্গ : পুরুষ	WB/17/118/426639 ফটো উপলব্ধ	670 নাম : সুরভ কর পিতার নাম: আনন্দ মোহন কর বাড়ির নং : এন0000 বয়স : 45 লিঙ্গ : পুরুষ	ARN1871839 ফটো উপলব্ধ
671 নাম : বুদ্ধদেব কর পিতার নাম: মদন মোহন কর বাড়ির নং : n0151 বয়স : 53 লিঙ্গ : পুরুষ	WB/17/118/426551 ফটো উপলব্ধ	672 নাম : মাসুদা বেওয়া স্বামীর নাম: সফিউদ্দিন সেখ বাড়ির নং : এন0000 বয়স : 59 লিঙ্গ : মহিলা	WB/17/118/426293 ফটো উপলব্ধ	673 নাম : তোহিদ সেখ পিতার নাম: শাহ আলম সেখ বাড়ির নং : n0134 বয়স : 26 লিঙ্গ : পুরুষ	ARN1811355 ফটো উপলব্ধ
674 নাম : নবদীপ কর পিতার নাম: সন্ন্যাসী চরন কর বাড়ির নং : n0227 বয়স : 38 লিঙ্গ : পুরুষ	GPR2515377 ফটো উপলব্ধ	675 নাম : মানবেন্দ্র নাথ কর পিতার নাম: অখিল কর বাড়ির নং : n0218 বয়স : 60 লিঙ্গ : পুরুষ	ARN1967256 ফটো উপলব্ধ	676 নাম : নার্গিস বিবি স্বামীর নাম: মোহাম্মদ হাবিব সেখ বাড়ির নং : n0135 বয়স : 26 লিঙ্গ : মহিলা	ARN2033074 ফটো উপলব্ধ
677 নাম : জগদীশ কর পিতার নাম: মাধাই কর বাড়ির নং : n0221 বয়স : 24 লিঙ্গ : পুরুষ	ARN2032894 ফটো উপলব্ধ	678 নাম : রুদ্রনাথ কর পিতার নাম: কার্তিক চন্দ্র কর বাড়ির নং : n0165 বয়স : 24 লিঙ্গ : পুরুষ	ARN2032928 ফটো উপলব্ধ	679 নাম : সৌরভ কর পিতার নাম: সৌমিত্র কর বাড়ির নং : n0127 বয়স : 26 লিঙ্গ : পুরুষ	ARN2032951 ফটো উপলব্ধ
680 নাম : বিউটি মাল্লা স্বামীর নাম: শ্রীবাস মাল্লা বাড়ির নং : n0150 বয়স : 26 লিঙ্গ : মহিলা	ARN1811363 ফটো উপলব্ধ	681 নাম : সাইনাজ খাতুন পিতার নাম: সাবির সেখ বাড়ির নং : n0144 বয়স : 26 লিঙ্গ : মহিলা	ARN1811322 ফটো উপলব্ধ	682 নাম : সাহির উদ্দিন সেখ পিতার নাম: সফিউদ্দিন সেখ বাড়ির নং : n0150 বয়স : 38 লিঙ্গ : পুরুষ	ARN0444836 ফটো উপলব্ধ
683 নাম : পম্পা কর মিদ্যা স্বামীর নাম: বৃন্দাবন কর বাড়ির নং : n0227 বয়স : 30 লিঙ্গ : মহিলা	ARN1503317 ফটো উপলব্ধ	684 নাম : সেখ ওয়াহিদ সাজ্জাদ পিতার নাম: সেখ সুবিদ আলি বাড়ির নং : n0134 বয়স : 39 লিঙ্গ : পুরুষ	GPR2682078 ফটো উপলব্ধ	685 নাম : অনুপম কর পিতার নাম: অমিয় কর বাড়ির নং : n0182 বয়স : 26 লিঙ্গ : পুরুষ	ARN2033249 ফটো উপলব্ধ
686 নাম : শুভঙ্কর মাল্লা পিতার নাম: সুনীল মাল্লা বাড়ির নং : n0150 বয়স : 25 লিঙ্গ : পুরুষ	ARN2032845 ফটো উপলব্ধ	687 নাম : শাহআলম সেখ পিতার নাম: আজহার সেখ বাড়ির নং : N0000 বয়স : 61 লিঙ্গ : পুরুষ	ARN2088763 ফটো উপলব্ধ	688 নাম : আশারানী কর স্বামীর নাম: যুগল চন্দ্র কর বাড়ির নং : n0243 বয়স : 76 লিঙ্গ : মহিলা	WB/17/118/426144 ফটো উপলব্ধ
689 নাম : শিপ্রা কর(মাজি) স্বামীর নাম: অরুণ কুমার কর বাড়ির নং : n0181 বয়স : 33 লিঙ্গ : মহিলা	ARN1353689 ফটো উপলব্ধ	690 নাম : অরুণ কুমার কর পিতার নাম: তারাপদ কর বাড়ির নং : n0181 বয়স : 51 লিঙ্গ : পুরুষ	GPR0746032 ফটো উপলব্ধ	691 নাম : সুদেষ্কা কর স্বামীর নাম: শ্রীবাস কর বাড়ির নং : n0183 বয়স : 27 লিঙ্গ : মহিলা	ARN1736487 ফটো উপলব্ধ
692 নাম : সেখ রহিতুল ইসলাম পিতার নাম: সাইদুল সেখ বাড়ির নং : এন0134 বয়স : 25 লিঙ্গ : পুরুষ	ARN1871748 ফটো উপলব্ধ	693 নাম : দেব প্রীতি কর পিতার নাম: জয়দেব কর বাড়ির নং : এন0000 বয়স : 25 লিঙ্গ : মহিলা	ARN1871854 ফটো উপলব্ধ	694 নাম : নাডু গোপাল কর পিতার নাম: রবীন কর বাড়ির নং : n0226 বয়স : 40 লিঙ্গ : পুরুষ	ARN0442822 ফটো উপলব্ধ



695 নাম : সাগর কর পিতার নাম: নিশিকান্ত কর বাড়ির নং : n0212 বয়স : 71 লিঙ্গ : পুরুষ	WB/17/118/426778	ফটো উপলব্ধ	696 নাম : উৎপল কর পিতার নাম: সাগর কর বাড়ির নং : n0212 বয়স : 44 লিঙ্গ : পুরুষ	GPR2134211	ফটো উপলব্ধ	697 নাম : শঙ্কর কর পিতার নাম: অমরনাথ কর বাড়ির নং : n0217 বয়স : 42 লিঙ্গ : পুরুষ	GPR2415420	ফটো উপলব্ধ
698 নাম : গ্লোহেন্দ্রনাথ কর পিতার নাম: অখিল কুমার কর বাড়ির নং : n0218 বয়স : 50 লিঙ্গ : পুরুষ	WB/17/118/426193	ফটো উপলব্ধ	699 নাম : রহিম সেখ পিতার নাম: কারমালী সেখ বাড়ির নং : n0135 বয়স : 69 লিঙ্গ : পুরুষ	ARN1921543	ফটো উপলব্ধ	700 নাম : লালমন বিবি স্বামীর নাম: রহিম সেখ বাড়ির নং : n0135 বয়স : 53 লিঙ্গ : মহিলা	ARN1921568	ফটো উপলব্ধ
701 নাম : মোহাম্মদ হাবিব সেখ পিতার নাম: রহিম সেখ বাড়ির নং : n0135 বয়স : 39 লিঙ্গ : পুরুষ	GPR2515450	ফটো উপলব্ধ	702 নাম : তানবীর আলম সেখ পিতার নাম: শাহ আলম সেখ বাড়ির নং : এন0001 বয়স : 21 লিঙ্গ : পুরুষ	ARN2266500	ফটো উপলব্ধ	703 নাম : রত্না কর স্বামীর নাম: রনজিৎ কর বাড়ির নং : এন0134 বয়স : 55 লিঙ্গ : মহিলা	ARN2266591	ফটো উপলব্ধ
704 নাম : সোমা কর স্বামীর নাম: দিব্যেন্দু কর বাড়ির নং : এন01৮১ বয়স : 24 লিঙ্গ : মহিলা	NSE2255586	ফটো উপলব্ধ	705 নাম : সারফরাজ সেখ পিতার নাম: রফিকুল সেখ বাড়ির নং : এন0144 বয়স : 21 লিঙ্গ : পুরুষ	ARN2234243	ফটো উপলব্ধ	706 নাম : রাশিদুল সেখ পিতার নাম: সাইদুল সেখ বাড়ির নং : এন0134 বয়স : 22 লিঙ্গ : পুরুষ	ARN2234342	ফটো উপলব্ধ
707 নাম : সুজন কুমার কর পিতার নাম: সুনীল কুমার কর বাড়ির নং : এন0134 বয়স : 23 লিঙ্গ : পুরুষ	ARN2105922	ফটো উপলব্ধ	708 নাম : রুমানা পারভিন পিতার নাম: সাইদুল সেখ বাড়ির নং : এন0134 বয়স : 23 লিঙ্গ : মহিলা	ARN2105864	ফটো উপলব্ধ	709 নাম : প্রিয়া মন্ডল স্বামীর নাম: সুজয় মন্ডল বাড়ির নং : এন0167 বয়স : 31 লিঙ্গ : মহিলা	ARN2114403	ফটো উপলব্ধ
710 নাম : সুবলা কর স্বামীর নাম: গোপাল কর বাড়ির নং : n0215 বয়স : 71 লিঙ্গ : মহিলা	ARN2088797	ফটো উপলব্ধ	711 নাম : মন্দারানী কর স্বামীর নাম: বাদল কর বাড়ির নং : n0163 বয়স : 62 লিঙ্গ : মহিলা	ARN2088755	ফটো উপলব্ধ	712 নাম : তাজিলা সেখ স্বামীর নাম: শাহআলম সেখ বাড়ির নং : N0000 বয়স : 52 লিঙ্গ : মহিলা	ARN2088771	ফটো উপলব্ধ
713 নাম : জয়দেব কর পিতার নাম: মদন মোহন কর বাড়ির নং : n0151 বয়স : 61 লিঙ্গ : পুরুষ	GPR2588622	ফটো উপলব্ধ	714 নাম : তৌফিক সেখ পিতার নাম: রহমান সেখ বাড়ির নং : এন0135 বয়স : 23 লিঙ্গ : পুরুষ	ARN2105955	ফটো উপলব্ধ	715 নাম : আলেয়া বেগম স্বামীর নাম: শেখ সাহিদ সুলতান বাড়ির নং : n0134 বয়স : 36 লিঙ্গ : মহিলা	ARN1646553	ফটো উপলব্ধ
716 নাম : বিশ্বজিৎ কর পিতার নাম: অঙ্করনাথ কর বাড়ির নং : n0219 বয়স : 25 লিঙ্গ : পুরুষ	ARN2033272	ফটো উপলব্ধ	717 নাম : ছবিরানী কর স্বামীর নাম: আনন্দ মোহন কর বাড়ির নং : n0135 বয়স : 77 লিঙ্গ : মহিলা	ARN2157287	ফটো উপলব্ধ	718 নাম : কবিতা কর স্বামীর নাম: অমিয় কর বাড়ির নং : n0182 বয়স : 45 লিঙ্গ : মহিলা	GPR1415033	ফটো উপলব্ধ
719 নাম : জয়া কর স্বামীর নাম: ননী গোপাল কর বাড়ির নং : n0226 বয়স : 41 লিঙ্গ : মহিলা	GPR2416188	ফটো উপলব্ধ	720 নাম : সান্দীগোপাল কর পিতার নাম: রবীন কর বাড়ির নং : n0226 বয়স : 33 লিঙ্গ : পুরুষ	ARN1453190	ফটো উপলব্ধ	721 নাম : নন্দীগোপাল কর পিতার নাম: রবীন কর বাড়ির নং : n0226 বয়স : 43 লিঙ্গ : পুরুষ	GPR2415578	ফটো উপলব্ধ
722 নাম : বিমলা কর স্বামীর নাম: রবীন কর বাড়ির নং : n0226 বয়স : 70 লিঙ্গ : মহিলা	WB/17/118/426511	ফটো উপলব্ধ	723 নাম : মমতা কর স্বামীর নাম: সুনীল কর বাড়ির নং : n0223 বয়স : 58 লিঙ্গ : মহিলা	WB/17/118/426730	ফটো উপলব্ধ	724 নাম : বিভা কর স্বামীর নাম: মাধাই কর বাড়ির নং : n0221 বয়স : 54 লিঙ্গ : মহিলা	GPR2588614	ফটো উপলব্ধ

725 নাম : মাধাই কর পিতার নাম: গনেশ কর বাড়ির নং : n0221 বয়স : 64 লিঙ্গ : মহিলা	GPR2588606 ফটো উপলব্ধ	726 নাম : কৃষ্ণ চন্দ্র কর পিতার নাম: উত্তম কর বাড়ির নং : n0221 বয়স : 35 লিঙ্গ : পুরুষ	ARN1123603 ফটো উপলব্ধ	727 নাম : অসীমা কর স্বামীর নাম: উত্তম কর বাড়ির নং : n0221 বয়স : 62 লিঙ্গ : মহিলা	WB/17/118/426715 ফটো উপলব্ধ
728 নাম : রঘুনাথ কর পিতার নাম: আনন্দ কর বাড়ির নং : n0135 বয়স : 49 লিঙ্গ : পুরুষ	WB/17/118/426817 ফটো উপলব্ধ	729 নাম : পদ্মা কর স্বামীর নাম: রঘুনাথ কর বাড়ির নং : n0135 বয়স : 41 লিঙ্গ : মহিলা	GPR2682235 ফটো উপলব্ধ	730 নাম : সালাম সেখ পিতার নাম: রহিম সেখ বাড়ির নং : n0135 বয়স : 38 লিঙ্গ : পুরুষ	ARN0445387 ফটো উপলব্ধ
731 নাম : সোনামনি বিবি স্বামীর নাম: বিশ্বনাথ সেখ বাড়ির নং : n0135 বয়স : 32 লিঙ্গ : মহিলা	ARN1453067 ফটো উপলব্ধ	732 নাম : ফুলজান বিবি সেখ স্বামীর নাম: রহমান সেখ বাড়ির নং : n0135 বয়স : 42 লিঙ্গ : মহিলা	GPR2416048 ফটো উপলব্ধ	733 নাম : লুতফা শেখ স্বামীর নাম: লেট রবিয়াল শেখ বাড়ির নং : n0136 বয়স : 67 লিঙ্গ : মহিলা	ARN1920719 ফটো উপলব্ধ
734 নাম : হেনা কর স্বামীর নাম: বিশ্বনাথ কর বাড়ির নং : n0134 বয়স : 83 লিঙ্গ : মহিলা	WB/17/118/426503 ফটো উপলব্ধ	735 নাম : সুনীল কর পিতার নাম: বিশ্বনাথ কর বাড়ির নং : n0134 বয়স : 62 লিঙ্গ : পুরুষ	WB/17/118/426039 ফটো উপলব্ধ	736 নাম : সঙ্গীতা কর পিতার নাম: সুনীল কর বাড়ির নং : n0134 বয়স : 31 লিঙ্গ : মহিলা	ARN1353721 ফটো উপলব্ধ
737 নাম : সুমন কর পিতার নাম: রনজিৎ কর বাড়ির নং : n0134 বয়স : 37 লিঙ্গ : পুরুষ	GPR2632651 ফটো উপলব্ধ	738 নাম : জাইবুন নেশা স্বামীর নাম: সুবিদ সেখ বাড়ির নং : n0134 বয়স : 66 লিঙ্গ : মহিলা	ARN1907518 ফটো উপলব্ধ	739 নাম : সাইদুল সেখ পিতার নাম: আজহার সেখ বাড়ির নং : n0134 বয়স : 56 লিঙ্গ : পুরুষ	ARN1901230 ফটো উপলব্ধ
740 নাম : তনুজা বিবি স্বামীর নাম: সাইদুল সেখ বাড়ির নং : n0134 বয়স : 45 লিঙ্গ : মহিলা	GPR2416022 ফটো উপলব্ধ	741 নাম : সেখ সাহিদ সুলতান পিতার নাম: সেখ সুবিদ বাড়ির নং : n0134 বয়স : 42 লিঙ্গ : পুরুষ	GPR2416030 ফটো উপলব্ধ	742 নাম : মনীষা মাইতি বিশ্বাস স্বামীর নাম: বিশ্বজিৎ মাইতি বাড়ির নং : n0135 বয়স : 30 লিঙ্গ : মহিলা	ARN1736461 ফটো উপলব্ধ
743 নাম : বিশ্বজিৎ মাইতি পিতার নাম: সুবল মাইতি বাড়ির নং : n0135 বয়স : 33 লিঙ্গ : পুরুষ	ARN1453075 ফটো উপলব্ধ	744 নাম : রসিক সেখ পিতার নাম: রবিয়াল সেখ বাড়ির নং : n0136 বয়স : 37 লিঙ্গ : পুরুষ	ARN0441881 ফটো উপলব্ধ	745 নাম : মুরশিদা বেওয়া স্বামীর নাম: আইনাল সেখ বাড়ির নং : n0136 বয়স : 64 লিঙ্গ : মহিলা	ARN1967280 ফটো উপলব্ধ
746 নাম : জ্যোৎস্না কর স্বামীর নাম: অনূপ কুমার কর বাড়ির নং : n0136 বয়স : 45 লিঙ্গ : মহিলা	GPR2416170 ফটো উপলব্ধ	747 নাম : রুপসী বিবি স্বামীর নাম: নসিম সেখ বাড়ির নং : n0136 বয়স : 38 লিঙ্গ : মহিলা	GPR2632982 ফটো উপলব্ধ	748 নাম : বিমল কর পিতার নাম: মুরারী কর বাড়ির নং : n0144 বয়স : 44 লিঙ্গ : পুরুষ	GPR1517143 ফটো উপলব্ধ
749 নাম : রুপা কর স্বামীর নাম: বিমল কর বাড়ির নং : n0144 বয়স : 37 লিঙ্গ : মহিলা	GPR2682276 ফটো উপলব্ধ	750 নাম : বাপ্পা কর পিতার নাম: মুরারী কর বাড়ির নং : n0144 বয়স : 35 লিঙ্গ : পুরুষ	ARN1265313 ফটো উপলব্ধ	751 নাম : হামিদুল মোল্লা পিতার নাম: কোরপান মোল্লা বাড়ির নং : n0144 বয়স : 59 লিঙ্গ : পুরুষ	ARN1921386 ফটো উপলব্ধ
752 নাম : এসনেহার বিবি মোল্লা স্বামীর নাম: হামিদুল মোল্লা বাড়ির নং : n0144 বয়স : 53 লিঙ্গ : মহিলা	ARN1922665 ফটো উপলব্ধ	753 নাম : আবিদ হোসেন মোল্লা পিতার নাম: হামিদুল মোল্লা বাড়ির নং : n0144 বয়স : 32 লিঙ্গ : পুরুষ	ARN1353671 ফটো উপলব্ধ	754 নাম : সাবির সেখ পিতার নাম: মোক্তার সেখ বাড়ির নং : n0144 বয়স : 53 লিঙ্গ : পুরুষ	GPR1414689 ফটো উপলব্ধ



755 নাম : মহঃ রফিকুল সেখ পিতার নাম: মোক্তার সেখ বাড়ির নং : n0144 বয়স : 45 লিঙ্গ : পুরুষ ফটো উপলব্ধ	GPR1414846	756 নাম : ইব্রাহিম সেখ পিতার নাম: মোক্তার সেখ বাড়ির নং : n0144 বয়স : 42 লিঙ্গ : পুরুষ ফটো উপলব্ধ	GPR2515484	757 নাম : অকিতন বিবি স্বামীর নাম: ইব্রাহিম সেখ বাড়ির নং : n0144 বয়স : 34 লিঙ্গ : মহিলা ফটো উপলব্ধ	ARN1453166
758 নাম : সামিম আক্তার সেখ পিতার নাম: মোক্তার সেখ বাড়ির নং : n0144 বয়স : 32 লিঙ্গ : পুরুষ ফটো উপলব্ধ	ARN1353614	759 নাম : মর্জিনা বিবি স্বামীর নাম: সাবির শেখ বাড়ির নং : n0144 বয়স : 44 লিঙ্গ : মহিলা ফটো উপলব্ধ	GPR1516640	760 নাম : রুনা বিবি সেখ স্বামীর নাম: রফিকুল সেখ বাড়ির নং : n0144 বয়স : 43 লিঙ্গ : মহিলা ফটো উপলব্ধ	GPR2515492
761 নাম : মালতী কর স্বামীর নাম: মদন মোহন কর বাড়ির নং : n0150 বয়স : 83 লিঙ্গ : মহিলা ফটো উপলব্ধ	GPR2415933	762 নাম : পঞ্চুবালা মামা স্বামীর নাম: সত্যচরন মামা বাড়ির নং : n0150 বয়স : 80 লিঙ্গ : মহিলা ফটো উপলব্ধ	WB/17/118/426545	763 নাম : হারুলাল মামা পিতার নাম: সত্যচরন মামা বাড়ির নং : n0150 বয়স : 58 লিঙ্গ : পুরুষ ফটো উপলব্ধ	WB/17/118/426205
764 নাম : উজ্জ্বলা মামা স্বামীর নাম: হারুলাল মামা বাড়ির নং : n0150 বয়স : 55 লিঙ্গ : মহিলা ফটো উপলব্ধ	WB/17/118/426714	765 নাম : প্রদীপ মামা পিতার নাম: হারুলাল মামা বাড়ির নং : n0150 বয়স : 35 লিঙ্গ : পুরুষ ফটো উপলব্ধ	ARN1265263	766 নাম : দিলীপ মামা পিতার নাম: হারুলাল মামা বাড়ির নং : n0150 বয়স : 35 লিঙ্গ : পুরুষ ফটো উপলব্ধ	ARN1265255
767 নাম : সুনীল মামা পিতার নাম: সত্যচরন মামা বাড়ির নং : n0150 বয়স : 55 লিঙ্গ : পুরুষ ফটো উপলব্ধ	WB/17/118/426016	768 নাম : প্রতীমা মামা স্বামীর নাম: সুনীল মামা বাড়ির নং : n0150 বয়স : 51 লিঙ্গ : মহিলা ফটো উপলব্ধ	WB/17/118/426708	769 নাম : শ্রীবাস মামা পিতার নাম: সুনীল মামা বাড়ির নং : n0150 বয়স : 31 লিঙ্গ : পুরুষ ফটো উপলব্ধ	ARN1353663
770 নাম : কালাম সেখ পিতার নাম: রহিম সেখ বাড়ির নং : n0135 বয়স : 31 লিঙ্গ : পুরুষ ফটো উপলব্ধ	ARN1353481	771 নাম : তৌসিক সেখ পিতার নাম: রহমান সেখ বাড়ির নং : এন0135 বয়স : 21 লিঙ্গ : পুরুষ ফটো উপলব্ধ	ARN2234383	772 নাম : রহমান সেখ পিতার নাম: করম আলি সেখ বাড়ির নং : n0135 বয়স : 59 লিঙ্গ : পুরুষ ফটো উপলব্ধ	ARN1921675
773 নাম : দেবশীষ প্রধান পিতার নাম: উদয় প্রধান বাড়ির নং : n0000 বয়স : 24 লিঙ্গ : পুরুষ ফটো উপলব্ধ	ARN2033413	774 নাম : মলয় প্রধান পিতার নাম: আদিত্য প্রধান বাড়ির নং : n0224 বয়স : 55 লিঙ্গ : পুরুষ ফটো উপলব্ধ	ARN2088813	775 নাম : শুভদ্রা প্রধান পিতার নাম: মদন প্রধান বাড়ির নং : এন0225 বয়স : 21 লিঙ্গ : মহিলা ফটো উপলব্ধ	ARN2237428
776 নাম : মদন প্রধান পিতার নাম: অনিল প্রধান বাড়ির নং : n0225 বয়স : 54 লিঙ্গ : পুরুষ ফটো উপলব্ধ	WB/17/118/426191	777 নাম : আশালতা প্রধান স্বামীর নাম: অনিল প্রধান বাড়ির নং : n0225 বয়স : 84 লিঙ্গ : মহিলা ফটো উপলব্ধ	WB/17/118/426133	778 নাম : অঞ্জলী পুরিয়া স্বামীর নাম: তরুন পোড়িয়া বাড়ির নং : n0205 বয়স : 48 লিঙ্গ : মহিলা ফটো উপলব্ধ	GPR0747246
779 নাম : সুমিত পোড়িয়া মায়ের নাম: অঞ্জলী পোড়িয়া বাড়ির নং : n0205 বয়স : 29 লিঙ্গ : পুরুষ ফটো উপলব্ধ	ARN1646694	780 নাম : জয়দীপ পাত্র পিতার নাম: দেবশীষ পাত্র বাড়ির নং : এন0059 বয়স : 23 লিঙ্গ : পুরুষ ফটো উপলব্ধ	ARN2106136	781 নাম : শুভঙ্কর পাত্র পিতার নাম: বিশ্বনাথ পাত্র বাড়ির নং : n0031 বয়স : 27 লিঙ্গ : পুরুষ ফটো উপলব্ধ	ARN1736370
782 নাম : পিন্টু পোড়িয়া পিতার নাম: লক্ষণ পোড়িয়া বাড়ির নং : n0201 বয়স : 28 লিঙ্গ : পুরুষ ফটো উপলব্ধ	ARN1646587	783 নাম : মোনোমিতা পোড়িয়া স্বামীর নাম: অনিমেষ্ পোড়িয়া বাড়ির নং : n0206 বয়স : 41 লিঙ্গ : মহিলা ফটো উপলব্ধ	GPR2415586	784 নাম : অনিমেষ্ পোড়িয়া পিতার নাম: রামকৃষ্ণ পোড়িয়া বাড়ির নং : n0206 বয়স : 44 লিঙ্গ : পুরুষ ফটো উপলব্ধ	GPR2133791



785	WB/17/118/426521	ফটো উপলব্ধ	786	ARN1197276	ফটো উপলব্ধ	787	ARN0443168	ফটো উপলব্ধ
নাম : মিত্রা পোড়িয়া স্বামীর নাম: রামকৃষ্ণ পোড়িয়া বাড়ির নং : n0206 বয়স : 71 লিঙ্গ : মহিলা			নাম : রাজকুমার মণ্ডল মায়ের নাম: মায়্যা মণ্ডল বাড়ির নং : n0204 বয়স : 34 লিঙ্গ : পুরুষ			নাম : দুধকুমার মন্ডল পিতার নাম: শম্ভুনাথ মন্ডল বাড়ির নং : n0204 বয়স : 38 লিঙ্গ : পুরুষ		
788	WB/17/118/426374	ফটো উপলব্ধ	789	WB/17/118/426595	ফটো উপলব্ধ	790	WB/17/118/426607	ফটো উপলব্ধ
নাম : মায়্যা মন্ডল স্বামীর নাম: শম্ভুনাথ মন্ডল বাড়ির নং : n0204 বয়স : 59 লিঙ্গ : মহিলা			নাম : প্রভাতী পোড়িয়া স্বামীর নাম: অরুণ পোড়িয়া বাড়ির নং : n0204 বয়স : 58 লিঙ্গ : মহিলা			নাম : অরুণ পোড়িয়া পিতার নাম: পূর্ণচন্দ্র পোড়িয়া বাড়ির নং : n0204 বয়স : 66 লিঙ্গ : পুরুষ		
791	GPR2415602	ফটো উপলব্ধ	792	WB/17/118/426109	ফটো উপলব্ধ	793	GPR2134237	ফটো উপলব্ধ
নাম : স্বপ্না পোড়িয়া পিতার নাম: যুধিষ্ঠির পোড়িয়া বাড়ির নং : n0203 বয়স : 40 লিঙ্গ : মহিলা			নাম : মীরা পোড়িয়া স্বামীর নাম: যুধিষ্ঠির পোড়িয়া বাড়ির নং : n0203 বয়স : 66 লিঙ্গ : মহিলা			নাম : উত্তম পোড়িয়া পিতার নাম: নকুল পোড়িয়া বাড়ির নং : n0202 বয়স : 42 লিঙ্গ : পুরুষ		
794	GPR2416204	ফটো উপলব্ধ	795	ARN1918895	ফটো উপলব্ধ	796	WB/17/118/426626	ফটো উপলব্ধ
নাম : মিনতী পোড়িয়া স্বামীর নাম: মনমোহন পোড়িয়া বাড়ির নং : n0200 বয়স : 41 লিঙ্গ : মহিলা			নাম : মনমোহন পোড়িয়া পিতার নাম: বাসুদেব পোড়িয়া বাড়ির নং : n0200 বয়স : 49 লিঙ্গ : পুরুষ			নাম : বিষ্ণুপ্রিয়া পোড়িয়া স্বামীর নাম: বাসুদেব পোড়িয়া বাড়ির নং : n0200 বয়স : 78 লিঙ্গ : মহিলা		
797	ARN2105989	ফটো উপলব্ধ	798	NSE1752823	ফটো উপলব্ধ	799	ARN1123678	ফটো উপলব্ধ
নাম : শুভশ্রী পোড়িয়া পিতার নাম: অরুণ পোড়িয়া বাড়ির নং : এন0204 বয়স : 23 লিঙ্গ : মহিলা			নাম : রিমা পোড়িয়া স্বামীর নাম: তোতন পোড়িয়া বাড়ির নং : n0201 বয়স : 28 লিঙ্গ : মহিলা			নাম : তোতন পোড়িয়া পিতার নাম: লক্ষণ পোড়িয়া বাড়ির নং : n0201 বয়স : 34 লিঙ্গ : পুরুষ		
800	GPR2682201	ফটো উপলব্ধ	801	ARN1245117	ফটো উপলব্ধ	802	ARN2088714	ফটো উপলব্ধ
নাম : সোনালী পোড়িয়া স্বামীর নাম: উত্তম পোড়িয়া বাড়ির নং : n0202 বয়স : 40 লিঙ্গ : মহিলা			নাম : পদ্মা পোড়িয়া স্বামীর নাম: শ্রীকান্ত পোড়িয়া বাড়ির নং : n0000 বয়স : 34 লিঙ্গ : মহিলা			নাম : অর্পনা পোড়িয়া স্বামীর নাম: লক্ষণ পোড়িয়া বাড়ির নং : n0201 বয়স : 52 লিঙ্গ : মহিলা		
803	ARN2088722	ফটো উপলব্ধ	804	ARN0443283	ফটো উপলব্ধ	805	ARN1871847	ফটো উপলব্ধ
নাম : লক্ষণ পোড়িয়া পিতার নাম: নিমাই পোড়িয়া বাড়ির নং : n0201 বয়স : 60 লিঙ্গ : পুরুষ			নাম : রাজেশ পোড়িয়া পিতার নাম: যুধিষ্ঠির পোরিয়া বাড়ির নং : n0203 বয়স : 38 লিঙ্গ : পুরুষ			নাম : মীনা মন্ডল স্বামীর নাম: দুধ কুমার মন্ডল বাড়ির নং : এন0204 বয়স : 29 লিঙ্গ : মহিলা		
806	ARN1646306	ফটো উপলব্ধ	807	ARN2191385	ফটো উপলব্ধ	808	ARN2210706	ফটো উপলব্ধ
নাম : সাবিনা বিবি স্বামীর নাম: নাজিম সেখ বাড়ির নং : n0139 বয়স : 37 লিঙ্গ : মহিলা			নাম : সৌমিলি কর পিতার নাম: বাদল কর বাড়ির নং : এন0139 বয়স : 22 লিঙ্গ : মহিলা			নাম : সালমা বিবি স্বামীর নাম: ফারুক সেখ বাড়ির নং : এন0000 বয়স : 23 লিঙ্গ : মহিলা		
809	ARN1811306	ফটো উপলব্ধ	810	ARN2114981	ফটো উপলব্ধ	811	ARN2114247	ফটো উপলব্ধ
নাম : আশাদুল সেখ পিতার নাম: নাজিম সেখ বাড়ির নং : n0139 বয়স : 26 লিঙ্গ : পুরুষ			নাম : মিনু বিবি স্বামীর নাম: মিনজুদদীন শেখ বাড়ির নং : এন0000 বয়স : 49 লিঙ্গ : মহিলা			নাম : রিনা বিবি স্বামীর নাম: সমিম আতর শেখ বাড়ির নং : এন0000 বয়স : 25 লিঙ্গ : মহিলা		
812	ARN1441245	ফটো উপলব্ধ	813	GPR0747030	ফটো উপলব্ধ	814	ARN1918192	ফটো উপলব্ধ
নাম : মনিষা বিবি স্বামীর নাম: মহসিন সেখ বাড়ির নং : n0253 বয়স : 30 লিঙ্গ : মহিলা			নাম : লতিকা কর স্বামীর নাম: বাদল কর বাড়ির নং : n0139 বয়স : 48 লিঙ্গ : মহিলা			নাম : নাজিম সেখ পিতার নাম: মহম্মাদ সেখ বাড়ির নং : n0139 বয়স : 56 লিঙ্গ : পুরুষ		

815 নাম : আসমিনা বিবি স্বামীর নাম: নাজিম সেখ বাড়ির নং : n0139 বয়স : 61 লিঙ্গ : মহিলা	ARN1918226 ফটো উপলব্ধ	816 নাম : বাদল কর পিতার নাম: যুগল কর বাড়ির নং : n0139 বয়স : 53 লিঙ্গ : পুরুষ	WB/17/118/426429 ফটো উপলব্ধ	817 নাম : বাসুদেব কর পিতার নাম: যুগল কর বাড়ির নং : n0139 বয়স : 51 লিঙ্গ : পুরুষ	WB/17/118/426722 ফটো উপলব্ধ
818 নাম : ইন্দ্রানী কর স্বামীর নাম: বাসুদেব কর বাড়ির নং : n0139 বয়স : 38 লিঙ্গ : মহিলা	GPR2632768 ফটো উপলব্ধ	819 নাম : মঞ্জু বিবি স্বামীর নাম: কালাম সেখ বাড়ির নং : n বয়স : 25 লিঙ্গ : মহিলা	ARN1847060 ফটো উপলব্ধ	820 নাম : অঞ্জনা মন্ডল স্বামীর নাম: মুরারী মন্ডল বাড়ির নং : n0168 বয়স : 55 লিঙ্গ : মহিলা	ARN1925239 ফটো উপলব্ধ
821 নাম : প্রিয়াঙ্কা মণ্ডল পিতার নাম: মুরারী মণ্ডল বাড়ির নং : n0168 বয়স : 35 লিঙ্গ : মহিলা	ARN1123587 ফটো উপলব্ধ	822 নাম : শান্তনু মন্ডল পিতার নাম: মুরারী মোহন মন্ডল বাড়ির নং : n0168 বয়স : 29 লিঙ্গ : পুরুষ	ARN1548809 ফটো উপলব্ধ	823 নাম : মুরারী মোহন মণ্ডল পিতার নাম: জীতেন মণ্ডল বাড়ির নং : n0168 বয়স : 68 লিঙ্গ : পুরুষ	WB/17/118/426412 ফটো উপলব্ধ
824 নাম : সঞ্জু মণ্ডল পিতার নাম: অশোক মণ্ডল বাড়ির নং : n0190 বয়স : 27 লিঙ্গ : পুরুষ	ARN1736438 ফটো উপলব্ধ	825 নাম : রবীন মন্ডল পিতার নাম: খাঁদরাম মন্ডল বাড়ির নং : n0170 বয়স : 73 লিঙ্গ : পুরুষ	WB/17/118/426037 ফটো উপলব্ধ	826 নাম : উদয় প্রধান পিতার নাম: আদিত্য প্রধান বাড়ির নং : n0170 বয়স : 67 লিঙ্গ : পুরুষ	WB/17/118/426038 ফটো উপলব্ধ
827 নাম : আঁড়ুর প্রধান স্বামীর নাম: উদয় প্রধান বাড়ির নং : n0170 বয়স : 57 লিঙ্গ : মহিলা	WB/17/118/426587 ফটো উপলব্ধ	828 নাম : কৌশিক প্রধান পিতার নাম: উদয় প্রধান বাড়ির নং : n0170 বয়স : 32 লিঙ্গ : পুরুষ	ARN1265198 ফটো উপলব্ধ	829 নাম : উত্তম প্রধান পিতার নাম: আদিত্য কুমার প্রধান বাড়ির নং : n0170 বয়স : 61 লিঙ্গ : পুরুষ	ARN1964931 ফটো উপলব্ধ
830 নাম : তনুজা প্রধান স্বামীর নাম: উত্তম প্রধান বাড়ির নং : n0170 বয়স : 50 লিঙ্গ : মহিলা	ARN1965466 ফটো উপলব্ধ	831 নাম : সৌভিক প্রধান পিতার নাম: উত্তম প্রধান বাড়ির নং : n0170 বয়স : 30 লিঙ্গ : পুরুষ	ARN1453034 ফটো উপলব্ধ	832 নাম : মধুসূদন প্রধান পিতার নাম: আদিত্য প্রধান বাড়ির নং : n0170 বয়স : 56 লিঙ্গ : পুরুষ	WB/17/118/426499 ফটো উপলব্ধ
833 নাম : কার্তিক মন্ডল পিতার নাম: রবীন মন্ডল বাড়ির নং : n0170 বয়স : 46 লিঙ্গ : পুরুষ	GPR2415628 ফটো উপলব্ধ	834 নাম : গনেশ মন্ডল পিতার নাম: রবীন মণ্ডল বাড়ির নং : n0170 বয়স : 42 লিঙ্গ : পুরুষ	GPR2632743 ফটো উপলব্ধ	835 নাম : শম্পা মন্ডল স্বামীর নাম: কার্তিক মন্ডল বাড়ির নং : n0170 বয়স : 42 লিঙ্গ : মহিলা	ARN0443366 ফটো উপলব্ধ
836 নাম : গঙ্গা মন্ডল স্বামীর নাম: গনেশ মন্ডল বাড়ির নং : n0170 বয়স : 35 লিঙ্গ : মহিলা	ARN1548866 ফটো উপলব্ধ	837 নাম : নেপাল মন্ডল পিতার নাম: কালিকুমার মন্ডল বাড়ির নং : n0155 বয়স : 81 লিঙ্গ : পুরুষ	WB/17/118/426029 ফটো উপলব্ধ	838 নাম : শ্যামলী মণ্ডল স্বামীর নাম: সজল মণ্ডল বাড়ির নং : n0187 বয়স : 51 লিঙ্গ : মহিলা	WB/17/118/426682 ফটো উপলব্ধ
839 নাম : সুবিকাশ মণ্ডল পিতার নাম: রামানন্দ মণ্ডল বাড়ির নং : n0207 বয়স : 28 লিঙ্গ : পুরুষ	ARN1646702 ফটো উপলব্ধ	840 নাম : সুমন মন্ডল পিতার নাম: নরেন্দ্রনাথ মন্ডল বাড়ির নং : n0207 বয়স : 41 লিঙ্গ : পুরুষ	GPR2415867 ফটো উপলব্ধ	841 নাম : অনন্যা প্রধান (হালদার) স্বামীর নাম: মধুসূদন প্রধান বাড়ির নং : n0170 বয়স : 49 লিঙ্গ : মহিলা	FLL1559764 ফটো উপলব্ধ
842 নাম : মায়ী মণ্ডল স্বামীর নাম: দীনবন্ধু মণ্ডল বাড়ির নং : n0173 বয়স : 56 লিঙ্গ : মহিলা	ARN1646595 ফটো উপলব্ধ	843 নাম : বন্দনা মণ্ডল স্বামীর নাম: দিলীপ মণ্ডল বাড়ির নং : n0156 বয়স : 51 লিঙ্গ : মহিলা	ARN1646660 ফটো উপলব্ধ	844 নাম : পারুল মণ্ডল স্বামীর নাম: শ্যামল মণ্ডল বাড়ির নং : n0187 বয়স : 53 লিঙ্গ : মহিলা	ARN1646546 ফটো উপলব্ধ

845 নাম : প্রিয়াঙ্কা মণ্ডল (রসূী) স্বামীর নাম: অনন্তরাম মণ্ডল বাড়ির নং : n0198 বয়স : 40 লিঙ্গ : মহিলা	ARN1646520 ফটো উপলব্ধ	846 নাম : শুভম মণ্ডল পিতার নাম: কৃষ্ণ মণ্ডল বাড়ির নং : n0196 বয়স : 30 লিঙ্গ : পুরুষ	ARN1646348 ফটো উপলব্ধ	847 নাম : সুজয় মণ্ডল পিতার নাম: রনজিত মণ্ডল বাড়ির নং : n0193 বয়স : 49 লিঙ্গ : পুরুষ	GPR2133965 ফটো উপলব্ধ
848 নাম : সংগীতা মণ্ডল (সামন্ত) স্বামীর নাম: সুজয় মণ্ডল বাড়ির নং : n0193 বয়স : 39 লিঙ্গ : মহিলা	ARN1453265 ফটো উপলব্ধ	849 নাম : শম্পা মণ্ডল স্বামীর নাম: মলয় মণ্ডল বাড়ির নং : n0193 বয়স : 46 লিঙ্গ : মহিলা	GPR2415727 ফটো উপলব্ধ	850 নাম : দিলীপ মণ্ডল পিতার নাম: রাজেন্দ্র মণ্ডল বাড়ির নং : n0194 বয়স : 72 লিঙ্গ : পুরুষ	WB/17/118/426523 ফটো উপলব্ধ
851 নাম : বেলারানী মণ্ডল স্বামীর নাম: দিলীপ মণ্ডল বাড়ির নং : n0194 বয়স : 63 লিঙ্গ : মহিলা	WB/17/118/426288 ফটো উপলব্ধ	852 নাম : ইন্দ্রজিৎ মণ্ডল পিতার নাম: রাজেন্দ্র মণ্ডল বাড়ির নং : n0195 বয়স : 74 লিঙ্গ : পুরুষ	WB/17/118/426260 ফটো উপলব্ধ	853 নাম : আরতী মণ্ডল স্বামীর নাম: ইন্দ্রজিৎ মণ্ডল বাড়ির নং : n0195 বয়স : 63 লিঙ্গ : মহিলা	WB/17/118/426287 ফটো উপলব্ধ
854 নাম : সব্যাসাচী মণ্ডল পিতার নাম: ইন্দ্রজিৎ মণ্ডল বাড়ির নং : n0195 বয়স : 38 লিঙ্গ : পুরুষ	GPR2632859 ফটো উপলব্ধ	855 নাম : কৃষ্ণ মণ্ডল পিতার নাম: বিজয় মণ্ডল বাড়ির নং : n0196 বয়স : 64 লিঙ্গ : পুরুষ	WB/17/118/426062 ফটো উপলব্ধ	856 নাম : গোবিন্দ মণ্ডল পিতার নাম: বিজয় মণ্ডল বাড়ির নং : n0196 বয়স : 61 লিঙ্গ : পুরুষ	GPR2415792 ফটো উপলব্ধ
857 নাম : উর্মীলা মণ্ডল স্বামীর নাম: গোবিন্দ মণ্ডল বাড়ির নং : n0196 বয়স : 56 লিঙ্গ : মহিলা	WB/17/118/426687 ফটো উপলব্ধ	858 নাম : শক্ত মণ্ডল পিতার নাম: বিজয় মণ্ডল বাড়ির নং : n0196 বয়স : 53 লিঙ্গ : পুরুষ	WB/17/118/426764 ফটো উপলব্ধ	859 নাম : রীনা মণ্ডল স্বামীর নাম: কৃষ্ণচন্দ্র মণ্ডল বাড়ির নং : n0196 বয়স : 51 লিঙ্গ : মহিলা	WB/17/118/426683 ফটো উপলব্ধ
860 নাম : অনন্তরাম মণ্ডল পিতার নাম: কান্তরাম মণ্ডল বাড়ির নং : n0198 বয়স : 49 লিঙ্গ : পুরুষ	WB/17/118/426169 ফটো উপলব্ধ	861 নাম : মনোজ মণ্ডল পিতার নাম: নীলকান্ত মণ্ডল বাড়ির নং : n0199 বয়স : 51 লিঙ্গ : পুরুষ	ARN1967322 ফটো উপলব্ধ	862 নাম : সুচিত্রা মণ্ডল স্বামীর নাম: সরোজ মণ্ডল বাড়ির নং : n0199 বয়স : 37 লিঙ্গ : মহিলা	GPR2682250 ফটো উপলব্ধ
863 নাম : অরবিন্দ মণ্ডল পিতার নাম: পুলিন মণ্ডল বাড়ির নং : n0172 বয়স : 78 লিঙ্গ : পুরুষ	WB/17/118/426271 ফটো উপলব্ধ	864 নাম : কবিতা মণ্ডল স্বামীর নাম: অরবিন্দ মণ্ডল বাড়ির নং : n0172 বয়স : 70 লিঙ্গ : মহিলা	WB/17/118/426506 ফটো উপলব্ধ	865 নাম : তপন মণ্ডল পিতার নাম: অরবিন্দ মণ্ডল বাড়ির নং : n0172 বয়স : 43 লিঙ্গ : পুরুষ	ARN1595545 ফটো উপলব্ধ
866 নাম : স্বপন মণ্ডল পিতার নাম: অরবিন্দ মণ্ডল বাড়ির নং : n0172 বয়স : 49 লিঙ্গ : পুরুষ	GPR1516822 ফটো উপলব্ধ	867 নাম : টুলা মণ্ডল স্বামীর নাম: তপন মণ্ডল বাড়ির নং : n0172 বয়স : 40 লিঙ্গ : মহিলা	ARN1123561 ফটো উপলব্ধ	868 নাম : পার্বতী মণ্ডল স্বামীর নাম: নিতাই মণ্ডল বাড়ির নং : n0175 বয়স : 54 লিঙ্গ : মহিলা	WB/17/118/426379 ফটো উপলব্ধ
869 নাম : শুভাশীষ মণ্ডল পিতার নাম: নিতাই মণ্ডল বাড়ির নং : n0175 বয়স : 33 লিঙ্গ : পুরুষ	ARN1197342 ফটো উপলব্ধ	870 নাম : সন্দীপ মণ্ডল পিতার নাম: নিতাই মণ্ডল বাড়ির নং : n0175 বয়স : 29 লিঙ্গ : পুরুষ	ARN1548817 ফটো উপলব্ধ	871 নাম : নবীন মণ্ডল পিতার নাম: খাঁদরাম মণ্ডল বাড়ির নং : n0175 বয়স : 47 লিঙ্গ : পুরুষ	GPR1415116 ফটো উপলব্ধ
872 নাম : মিঠু মণ্ডল স্বামীর নাম: নবীন মণ্ডল বাড়ির নং : n0175 বয়স : 45 লিঙ্গ : মহিলা	GPR1415280 ফটো উপলব্ধ	873 নাম : অনিমা মণ্ডল স্বামীর নাম: দোলগোবিন্দ মণ্ডল বাড়ির নং : n0176 বয়স : 68 লিঙ্গ : মহিলা	WB/17/118/426296 ফটো উপলব্ধ	874 নাম : সমর কুমার মণ্ডল পিতার নাম: দোলগোবিন্দ মণ্ডল বাড়ির নং : n0176 বয়স : 46 লিঙ্গ : পুরুষ	ARN1967538 ফটো উপলব্ধ

875 নাম : সুপর্ণা মন্ডল স্বামীর নাম: সমর কুমার মন্ডল বাড়ির নং : n0176 বয়স : 40 লিঙ্গ : মহিলা	GPR2682177 ফটো উপলব্ধ	876 নাম : আনন্দ মন্ডল পিতার নাম: যতীন মন্ডল বাড়ির নং : n0177 বয়স : 70 লিঙ্গ : পুরুষ	WB/17/118/426576 ফটো উপলব্ধ	877 নাম : সুলেখা মন্ডল স্বামীর নাম: আনন্দ মন্ডল বাড়ির নং : n0177 বয়স : 63 লিঙ্গ : মহিলা	WB/17/118/426382 ফটো উপলব্ধ
878 নাম : দেবশীষ মন্ডল পিতার নাম: আনন্দ মন্ডল বাড়ির নং : n0177 বয়স : 37 লিঙ্গ : পুরুষ	ARN1595537 ফটো উপলব্ধ	879 নাম : কাবেরী মন্ডল স্বামীর নাম: দেবশীষ মন্ডল বাড়ির নং : n0177 বয়স : 38 লিঙ্গ : মহিলা	ARN1595529 ফটো উপলব্ধ	880 নাম : সবিতা মন্ডল স্বামীর নাম: রতন মন্ডল বাড়ির নং : n0178 বয়স : 64 লিঙ্গ : মহিলা	WB/17/118/426363 ফটো উপলব্ধ
881 নাম : সীমন্ত মন্ডল পিতার নাম: রতন মন্ডল বাড়ির নং : n0178 বয়স : 39 লিঙ্গ : পুরুষ	ARN0444471 ফটো উপলব্ধ	882 নাম : মীরা মন্ডল স্বামীর নাম: মোহন মন্ডল বাড়ির নং : n0179 বয়স : 66 লিঙ্গ : মহিলা	WB/17/118/426362 ফটো উপলব্ধ	883 নাম : জয়ন্ত মন্ডল পিতার নাম: মোহন চন্দ্র মন্ডল বাড়ির নং : n0179 বয়স : 51 লিঙ্গ : পুরুষ	ARN1912294 ফটো উপলব্ধ
884 নাম : কুম্ভা মন্ডল স্বামীর নাম: জয়ন্ত মন্ডল বাড়ির নং : n0179 বয়স : 38 লিঙ্গ : মহিলা	GPR2682169 ফটো উপলব্ধ	885 নাম : হেমন্ত মন্ডল পিতার নাম: মোহন মন্ডল বাড়ির নং : n0179 বয়স : 45 লিঙ্গ : পুরুষ	GPR1414853 ফটো উপলব্ধ	886 নাম : কুহেলী (দাস) মন্ডল স্বামীর নাম: হেমন্ত মন্ডল বাড়ির নং : n0179 বয়স : 37 লিঙ্গ : মহিলা	ARN1123652 ফটো উপলব্ধ
887 নাম : গঙ্গা মন্ডল স্বামীর নাম: বিভূতি মন্ডল বাড়ির নং : n0180 বয়স : 81 লিঙ্গ : মহিলা	WB/17/118/426297 ফটো উপলব্ধ	888 নাম : রবীন মন্ডল পিতার নাম: বিভূতি মন্ডল বাড়ির নং : n0180 বয়স : 59 লিঙ্গ : পুরুষ	WB/17/118/426121 ফটো উপলব্ধ	889 নাম : অমিত মন্ডল পিতার নাম: বিভূতি মন্ডল বাড়ির নং : n0180 বয়স : 54 লিঙ্গ : পুরুষ	WB/17/118/426073 ফটো উপলব্ধ
890 নাম : মন্দারানী মন্ডল স্বামীর নাম: অমিত মন্ডল বাড়ির নং : n0180 বয়স : 43 লিঙ্গ : মহিলা	GPR2415701 ফটো উপলব্ধ	891 নাম : অনিমা মন্ডল স্বামীর নাম: রবীন মন্ডল বাড়ির নং : n0180 বয়স : 44 লিঙ্গ : মহিলা	GPR1516103 ফটো উপলব্ধ	892 নাম : শ্যামল মন্ডল পিতার নাম: সুশীল মন্ডল বাড়ির নং : n0187 বয়স : 57 লিঙ্গ : পুরুষ	WB/17/118/426327 ফটো উপলব্ধ
893 নাম : সজল মন্ডল পিতার নাম: সুশীল মন্ডল বাড়ির নং : n0187 বয়স : 51 লিঙ্গ : পুরুষ	WB/17/118/426612 ফটো উপলব্ধ	894 নাম : পুতুল মন্ডল স্বামীর নাম: উজ্জল মন্ডল বাড়ির নং : n0187 বয়স : 39 লিঙ্গ : মহিলা	ARN0444083 ফটো উপলব্ধ	895 নাম : পালান মন্ডল পিতার নাম: শংকর মন্ডল বাড়ির নং : n0189 বয়স : 83 লিঙ্গ : পুরুষ	WB/17/118/426077 ফটো উপলব্ধ
896 নাম : পৌরীবালা মন্ডল স্বামীর নাম: পালান মন্ডল বাড়ির নং : n0189 বয়স : 76 লিঙ্গ : মহিলা	WB/17/118/426372 ফটো উপলব্ধ	897 নাম : সুকুমার মন্ডল পিতার নাম: পালান মন্ডল বাড়ির নং : n0189 বয়স : 55 লিঙ্গ : পুরুষ	WB/17/118/426483 ফটো উপলব্ধ	898 নাম : কমলা মন্ডল স্বামীর নাম: সুকুমার মন্ডল বাড়ির নং : n0189 বয়স : 50 লিঙ্গ : মহিলা	WB/17/118/426373 ফটো উপলব্ধ
899 নাম : সঞ্জু মন্ডল পিতার নাম: সুকুমার মন্ডল বাড়ির নং : n0189 বয়স : 30 লিঙ্গ : পুরুষ	ARN1595560 ফটো উপলব্ধ	900 নাম : বিদ্যা মন্ডল পিতার নাম: মানিক মন্ডল বাড়ির নং : n0191 বয়স : 59 লিঙ্গ : পুরুষ	WB/17/118/426846 ফটো উপলব্ধ	901 নাম : লক্ষী মন্ডল স্বামীর নাম: বিদ্যা মন্ডল বাড়ির নং : n0191 বয়স : 46 লিঙ্গ : মহিলা	GPR2682128 ফটো উপলব্ধ
902 নাম : প্রদ্যুৎ মন্ডল পিতার নাম: মানিক মন্ডল বাড়ির নং : n0191 বয়স : 51 লিঙ্গ : পুরুষ	GPR1515501 ফটো উপলব্ধ	903 নাম : অভিজিৎ মন্ডল পিতার নাম: মানিক মন্ডল বাড়ির নং : n0191 বয়স : 43 লিঙ্গ : পুরুষ	ARN0443994 ফটো উপলব্ধ	904 নাম : সুজিত মন্ডল পিতার নাম: মানিক মন্ডল বাড়ির নং : n0191 বয়স : 36 লিঙ্গ : পুরুষ	ARN1197334 ফটো উপলব্ধ

905 নাম : অসিত মণ্ডল পিতার নাম: মানিক মণ্ডল বাড়ির নং : n0191 বয়স : 43 লিঙ্গ : পুরুষ	GPR2588655 ফটো উপলব্ধ	906 নাম : টিকু মণ্ডল(নকর) স্বামীর নাম: অভিজিৎ মণ্ডল বাড়ির নং : n0191 বয়স : 36 লিঙ্গ : মহিলা	ARN1453232 ফটো উপলব্ধ	907 নাম : মিনাকী মণ্ডল(দলপতি) স্বামীর নাম: প্রদ্যোৎ মণ্ডল বাড়ির নং : n0191 বয়স : 36 লিঙ্গ : মহিলা	ARN1453257 ফটো উপলব্ধ
908 নাম : বাসনা মন্ডল স্বামীর নাম: রনজিত মন্ডল বাড়ির নং : n0193 বয়স : 70 লিঙ্গ : মহিলা	WB/17/118/426634 ফটো উপলব্ধ	909 নাম : মলয় মন্ডল পিতার নাম: রনজিত মন্ডল বাড়ির নং : n0193 বয়স : 51 লিঙ্গ : পুরুষ	WB/17/118/426064 ফটো উপলব্ধ	910 নাম : বীরেন্দ্রনাথ মন্ডল পিতার নাম: জয়দেব মন্ডল বাড়ির নং : n0207 বয়স : 75 লিঙ্গ : পুরুষ	WB/17/118/426048 ফটো উপলব্ধ
911 নাম : বুবান মন্ডল পিতার নাম: বীরেন্দ্রনাথ মন্ডল বাড়ির নং : n0207 বয়স : 46 লিঙ্গ : পুরুষ	GPR2415859 ফটো উপলব্ধ	912 নাম : তপতী মন্ডল স্বামীর নাম: প্রহ্লাদ মন্ডল বাড়ির নং : n0207 বয়স : 60 লিঙ্গ : মহিলা	GPR1415215 ফটো উপলব্ধ	913 নাম : নিত্যানন্দ মন্ডল পিতার নাম: জয়দেব মন্ডল বাড়ির নং : n0207 বয়স : 63 লিঙ্গ : পুরুষ	ARN1967546 ফটো উপলব্ধ
914 নাম : নরেন্দ্রনাথ মন্ডল পিতার নাম: জয়দেব মন্ডল বাড়ির নং : n0207 বয়স : 63 লিঙ্গ : পুরুষ	ARN1967678 ফটো উপলব্ধ	915 নাম : রামানন্দ মন্ডল পিতার নাম: জয়দেব মন্ডল বাড়ির নং : n0207 বয়স : 60 লিঙ্গ : পুরুষ	WB/17/118/426353 ফটো উপলব্ধ	916 নাম : চন্দনা মন্ডল স্বামীর নাম: রামানন্দ মন্ডল বাড়ির নং : n0207 বয়স : 55 লিঙ্গ : মহিলা	WB/17/118/426703 ফটো উপলব্ধ
917 নাম : শকুন্তলা মন্ডল স্বামীর নাম: নরেন্দ্রনাথ মন্ডল বাড়ির নং : n0207 বয়স : 53 লিঙ্গ : মহিলা	ARN1967652 ফটো উপলব্ধ	918 নাম : শিখা মন্ডল স্বামীর নাম: বীরেন্দ্রনাথ মন্ডল বাড়ির নং : n0207 বয়স : 70 লিঙ্গ : মহিলা	ARN1967405 ফটো উপলব্ধ	919 নাম : শিখা মন্ডল স্বামীর নাম: নিত্যানন্দ মন্ডল বাড়ির নং : n0207 বয়স : 54 লিঙ্গ : মহিলা	WB/17/118/426702 ফটো উপলব্ধ
920 নাম : বাপ্পা মন্ডল পিতার নাম: প্রহ্লাদ মন্ডল বাড়ির নং : n0207 বয়স : 40 লিঙ্গ : পুরুষ	GPR2632685 ফটো উপলব্ধ	921 নাম : মিঠু মণ্ডল স্বামীর নাম: সুমন মণ্ডল বাড়ির নং : n0207 বয়স : 39 লিঙ্গ : মহিলা	ARN1453240 ফটো উপলব্ধ	922 নাম : রঞ্জিতা মন্ডল স্বামীর নাম: বুবান মন্ডল বাড়ির নং : হাসিমনগর বয়স : 38 লিঙ্গ : মহিলা	ARN0023770 ফটো উপলব্ধ
923 নাম : রনেশ মন্ডল পিতার নাম: চুড়ামনি মন্ডল বাড়ির নং : n0210 বয়স : 54 লিঙ্গ : পুরুষ	ARN1934900 ফটো উপলব্ধ	924 নাম : টুম্পা মন্ডল স্বামীর নাম: রনেশ মন্ডল বাড়ির নং : n0210 বয়স : 41 লিঙ্গ : মহিলা	GPR2415677 ফটো উপলব্ধ	925 নাম : পরিমল মন্ডল পিতার নাম: চুড়ামনি মন্ডল বাড়ির নং : n0210 বয়স : 44 লিঙ্গ : পুরুষ	GPR2415685 ফটো উপলব্ধ
926 নাম : জয়দীপ মন্ডল পিতার নাম: তাপস কুমার মন্ডল বাড়ির নং : এন0192 বয়স : 22 লিঙ্গ : পুরুষ	ARN2191765 ফটো উপলব্ধ	927 নাম : শ্যামসুন্দর মন্ডল পিতার নাম: অশোক মন্ডল বাড়ির নং : এন0190 বয়স : 21 লিঙ্গ : পুরুষ	ARN2234359 ফটো উপলব্ধ	928 নাম : মানব মন্ডল পিতার নাম: অচিন্ত্য মন্ডল বাড়ির নং : এন0102 বয়স : 21 লিঙ্গ : পুরুষ	ARN2234250 ফটো উপলব্ধ
929 নাম : আশিষ কুমার মন্ডল পিতার নাম: প্রদীপ কুমার মন্ডল বাড়ির নং : এন0156 বয়স : 22 লিঙ্গ : পুরুষ	ARN2234276 ফটো উপলব্ধ	930 নাম : সরোজ মন্ডল পিতার নাম: নীলকান্ত মন্ডল বাড়ির নং : এন0199 বয়স : 43 লিঙ্গ : পুরুষ	ARN2114734 ফটো উপলব্ধ	931 নাম : সুচরিতা মন্ডল পিতার নাম: শম্ভু নাথ মন্ডল বাড়ির নং : এন0169 বয়স : 21 লিঙ্গ : মহিলা	ARN2237402 ফটো উপলব্ধ
932 নাম : সৌমিতা প্রধান পিতার নাম: উত্তম প্রধান বাড়ির নং : এন0170 বয়স : 21 লিঙ্গ : মহিলা	ARN2237444 ফটো উপলব্ধ	933 নাম : সুস্মিতা মন্ডল পিতার নাম: কুফুপদ মন্ডল বাড়ির নং : এন0196 বয়স : 21 লিঙ্গ : মহিলা	ARN2266559 ফটো উপলব্ধ	934 নাম : পম্পা মন্ডল স্বামীর নাম: স্বপন মন্ডল বাড়ির নং : এন0172 বয়স : 27 লিঙ্গ : মহিলা	ARN2266575 ফটো উপলব্ধ

বিধানসভা নির্বাচনকেন্দ্রের নং, নাম : 144-ফলতা  
ভাগ নং, নাম : 2-উত্তর পশ্চিম পাড়া

935 নাম : রিয়াক্ষা মন্ডল পিতার নাম: রনেশ মন্ডল বাড়ির নং : এন0210 বয়স : 21 লিঙ্গ : মহিলা	ARN2266518 ফটো উপলব্ধ	936 নাম : সুমনা মন্ডল পিতার নাম: সরোজ মন্ডল বাড়ির নং : এন0199 বয়স : 21 লিঙ্গ : মহিলা	ARN2266526 ফটো উপলব্ধ	937 নাম : নিভা গুডে পিতার নাম: স্বপন গুডে বাড়ির নং : এন0222 বয়স : 28 লিঙ্গ : মহিলা	ARN1775337 ফটো উপলব্ধ
938 নাম : সখিতা মন্ডল পিতার নাম: গিরিধর মন্ডল বাড়ির নং : এন0148 বয়স : 23 লিঙ্গ : মহিলা	ARN2106094 ফটো উপলব্ধ	939 নাম : মল্লিকা মন্ডল স্বামীর নাম: মনোজ মন্ডল বাড়ির নং : n0199 বয়স : 39 লিঙ্গ : মহিলা	WET1090588 ফটো উপলব্ধ	940 নাম : তুলিকা মন্ডল স্বামীর নাম: শুভাশীষ মন্ডল বাড়ির নং : এন0000 বয়স : 28 লিঙ্গ : মহিলা	ARN1654250 ফটো উপলব্ধ
941 নাম : রিঙ্কু মন্ডল স্বামীর নাম: সৌমিত্র মন্ডল বাড়ির নং : n0207 বয়স : 40 লিঙ্গ : মহিলা	GPR2415875 ফটো উপলব্ধ	942 নাম : গনেশ চন্দ্র মন্ডল পিতার নাম: কান্তরাম মন্ডল বাড়ির নং : n0198 বয়স : 63 লিঙ্গ : পুরুষ	ARN2157089 ফটো উপলব্ধ	943 নাম : সৌম্যদীপ মন্ডল পিতার নাম: গুনসিঙ্কু মন্ডল বাড়ির নং : এন0174 বয়স : 23 লিঙ্গ : পুরুষ	ARN2171304 ফটো উপলব্ধ
944 নাম : সুধমা মণ্ডল স্বামীর নাম: গনেশ চন্দ্র মণ্ডল বাড়ির নং : n0198 বয়স : 46 লিঙ্গ : মহিলা	GPR2415651 ফটো উপলব্ধ	945 নাম : সুধমা মণ্ডল স্বামীর নাম: পরিমল মণ্ডল বাড়ির নং : n0210 বয়স : 45 লিঙ্গ : মহিলা	GPR1517572 ফটো উপলব্ধ	946 নাম : অসিত মণ্ডল পিতার নাম: বিভূতি মণ্ডল বাড়ির নং : n0180 বয়স : 50 লিঙ্গ : পুরুষ	GPR2415719 ফটো উপলব্ধ
947 নাম : উজ্জ্বল মণ্ডল পিতার নাম: সুশীল মণ্ডল বাড়ির নং : n0187 বয়স : 48 লিঙ্গ : পুরুষ	WB/17/118/426045 ফটো উপলব্ধ	948 নাম : তাপস কুমার মণ্ডল পিতার নাম: সুদর্শন মণ্ডল বাড়ির নং : n0192 বয়স : 60 লিঙ্গ : পুরুষ	WB/17/118/426851 ফটো উপলব্ধ	949 নাম : ফারুক সেখ পিতার নাম: মুজিবর সেখ বাড়ির নং : n0148 বয়স : 27 লিঙ্গ : পুরুষ	ARN1736586 ফটো উপলব্ধ
950 নাম : মিঠুন মন্ডল পিতার নাম: পরিমল মন্ডল বাড়ির নং : n0256 বয়স : 27 লিঙ্গ : পুরুষ	ARN1775485 ফটো উপলব্ধ	951 নাম : অতনু মন্ডল পিতার নাম: সজল মন্ডল বাড়ির নং : n0187 বয়স : 24 লিঙ্গ : পুরুষ	ARN2033017 ফটো উপলব্ধ	952 নাম : লতা মন্ডল স্বামীর নাম: সুদর্শন মন্ডল বাড়ির নং : n0192 বয়স : 72 লিঙ্গ : মহিলা	ARN2005098 ফটো উপলব্ধ
953 নাম : শুভঙ্কর মন্ডল পিতার নাম: অমিত মন্ডল বাড়ির নং : n0180 বয়স : 24 লিঙ্গ : পুরুষ	ARN2032571 ফটো উপলব্ধ	954 নাম : মতিবর সেখ পিতার নাম: তৈমুর আলী সেখ বাড়ির নং : n0148 বয়স : 43 লিঙ্গ : পুরুষ	GPR2416006 ফটো উপলব্ধ	955 নাম : আতিবর সেখ পিতার নাম: তৈমুর সেখ বাড়ির নং : n0148 বয়স : 49 লিঙ্গ : পুরুষ	ARN2007334 ফটো উপলব্ধ
956 নাম : সরস্বতী মন্ডল স্বামীর নাম: সৌমিত্র মন্ডল বাড়ির নং : n0197 বয়স : 34 লিঙ্গ : মহিলা	ARN2033371 ফটো উপলব্ধ	957 নাম : দীপঙ্কর মন্ডল পিতার নাম: রবিন মন্ডল বাড়ির নং : n0180 বয়স : 24 লিঙ্গ : পুরুষ	ARN2032985 ফটো উপলব্ধ	958 নাম : তরুন মণ্ডল পিতার নাম: সোমনাথ মণ্ডল বাড়ির নং : n0222 বয়স : 33 লিঙ্গ : পুরুষ	ARN1353648 ফটো উপলব্ধ
959 নাম : বরুণ মণ্ডল পিতার নাম: সোমনাথ মণ্ডল বাড়ির নং : n0222 বয়স : 32 লিঙ্গ : পুরুষ	ARN1453174 ফটো উপলব্ধ	960 নাম : প্রতাপ মন্ডল পিতার নাম: কান্তরাম মন্ডল বাড়ির নং : n0229 বয়স : 53 লিঙ্গ : পুরুষ	WB/17/118/426828 ফটো উপলব্ধ	961 নাম : বন্দনা মণ্ডল স্বামীর নাম: প্রতাপ মণ্ডল বাড়ির নং : n0229 বয়স : 52 লিঙ্গ : মহিলা	GPR2415693 ফটো উপলব্ধ
962 নাম : শুভঙ্কর কুমার মণ্ডল পিতার নাম: প্রতাপ মণ্ডল বাড়ির নং : n0229 বয়স : 31 লিঙ্গ : পুরুষ	ARN1453141 ফটো উপলব্ধ	963 নাম : মসিওর রহমান সেখ পিতার নাম: সারফুদ্দিন সেখ বাড়ির নং : এন000160 বয়স : 22 লিঙ্গ : পুরুষ	ARN2316362 ফটো উপলব্ধ	964 নাম : অনুপম পাত্র পিতার নাম: দেবদাস পাত্র বাড়ির নং : এন00054 বয়স : 22 লিঙ্গ : পুরুষ	ARN2317014 ফটো উপলব্ধ

965 নাম : আলামিন সেখ পিতার নাম: সামসুদ্দিন সেখ বাড়ির নং : এন000143 বয়স : 21 লিঙ্গ : পুরুষ	ARN2317030 ফটো উপলব্ধ	966 নাম : সাহানা বিবি স্বামীর নাম: আসলাম সেখ বাড়ির নং : এন000237 বয়স : 21 লিঙ্গ : মহিলা	ARN2319291 ফটো উপলব্ধ	967 নাম : দীপ কুমার কর পিতার নাম: মৃত্যুঞ্জয় কর বাড়ির নং : এন000133 বয়স : 20 লিঙ্গ : পুরুষ	ARN2316370 ফটো উপলব্ধ
968 নাম : রুপায়ন কর পিতার নাম: সজল কর বাড়ির নং : এন000166 বয়স : 20 লিঙ্গ : পুরুষ	ARN2316388 ফটো উপলব্ধ	969 নাম : অনীশ মন্ডল পিতার নাম: রামকৃষ্ণ মন্ডল বাড়ির নং : এন000108 বয়স : 20 লিঙ্গ : পুরুষ	ARN2316412 ফটো উপলব্ধ	970 নাম : রবীত পোরিয়া পিতার নাম: অঞ্জলি পোরিয়া বাড়ির নং : এন000205 বয়স : 20 লিঙ্গ : পুরুষ	ARN2316438 ফটো উপলব্ধ
971 নাম : অরিন্দম মন্ডল পিতার নাম: প্রতাপ মন্ডল বাড়ির নং : এন000229 বয়স : 20 লিঙ্গ : পুরুষ	ARN2316446 ফটো উপলব্ধ	972 নাম : মমিন সেখ পিতার নাম: গোলাম রসুল সেখ বাড়ির নং : এন000142 বয়স : 20 লিঙ্গ : পুরুষ	ARN2316990 ফটো উপলব্ধ	973 নাম : হাসিবুল সেখ পিতার নাম: বরজহান সেখ বাড়ির নং : এন000140 বয়স : 20 লিঙ্গ : পুরুষ	ARN2317022 ফটো উপলব্ধ
974 নাম : সনয় কর পিতার নাম: অনুপ কর বাড়ির নং : এন000136 বয়স : 20 লিঙ্গ : পুরুষ	ARN2317048 ফটো উপলব্ধ	975 নাম : ব্রততী কর পিতার নাম: গোপাল কর বাড়ির নং : এন000182 বয়স : 20 লিঙ্গ : মহিলা	ARN2318095 ফটো উপলব্ধ	976 নাম : দিয়া মন্ডল পিতার নাম: নবীন মন্ডল বাড়ির নং : এন000175 বয়স : 20 লিঙ্গ : মহিলা	ARN2318111 ফটো উপলব্ধ
977 নাম : শুভ্রা মন্ডল পিতার নাম: কার্তিক মন্ডল বাড়ির নং : এন000170 বয়স : 20 লিঙ্গ : মহিলা	ARN2319259 ফটো উপলব্ধ	978 নাম : বিপাশা পাত্র পিতার নাম: বাসুদেব পাত্র বাড়ির নং : এন00053 বয়স : 20 লিঙ্গ : মহিলা	ARN2319275 ফটো উপলব্ধ	979 নাম : সাকিনা খাতুন পিতার নাম: সাহান সেখ বাড়ির নং : এন000141 বয়স : 20 লিঙ্গ : মহিলা	ARN2319283 ফটো উপলব্ধ
980 নাম : তনু পাত্র পিতার নাম: কৃষ্ণ মোহন পাত্র বাড়ির নং : এন00050 বয়স : 20 লিঙ্গ : মহিলা	ARN2319739 ফটো উপলব্ধ	981 নাম : অনুসূয়া পাত্র পিতার নাম: দেবদাস পাত্র বাড়ির নং : এন00054 বয়স : 20 লিঙ্গ : মহিলা	ARN2319747 ফটো উপলব্ধ	# 982 নাম : আরবাজ, ক পিতার নাম: আসপার সেখ বাড়ির নং : এন000159 বয়স : 20 লিঙ্গ : পুরুষ	ARN2316404 ফটো উপলব্ধ
983 নাম : প্রদীপ মন্ডল পিতার নাম: গোপাল মন্ডল বাড়ির নং : n0156 বয়স : 55 লিঙ্গ : পুরুষ	WB/17/118/426461 ফটো উপলব্ধ	984 নাম : দিলীপ মন্ডল পিতার নাম: গোপাল মন্ডল বাড়ির নং : n0156 বয়স : 44 লিঙ্গ : পুরুষ	GPR2515419 ফটো উপলব্ধ	985 নাম : সূজাতা মণ্ডল স্বামীর নাম: প্রদীপ মণ্ডল বাড়ির নং : n0156 বয়স : 44 লিঙ্গ : মহিলা	GPR1517044 ফটো উপলব্ধ
986 নাম : ভীম মণ্ডল পিতার নাম: গোপাল মণ্ডল বাড়ির নং : n0156 বয়স : 38 লিঙ্গ : পুরুষ	ARN1123553 ফটো উপলব্ধ	987 নাম : সন্তোষ মন্ডল পিতার নাম: নেপাল মন্ডল বাড়ির নং : n0155 বয়স : 55 লিঙ্গ : পুরুষ	WB/17/118/426765 ফটো উপলব্ধ	988 নাম : বিশ্বনাথ মন্ডল পিতার নাম: নেপাল মন্ডল বাড়ির নং : n0155 বয়স : 53 লিঙ্গ : পুরুষ	GPR1414895 ফটো উপলব্ধ
989 নাম : বাসন্তি মণ্ডল স্বামীর নাম: সন্তোষ মণ্ডল বাড়ির নং : n0155 বয়স : 45 লিঙ্গ : মহিলা	GPR1517051 ফটো উপলব্ধ	990 নাম : সঞ্জয় মণ্ডল পিতার নাম: নেপাল মণ্ডল বাড়ির নং : n0155 বয়স : 43 লিঙ্গ : পুরুষ	GPR1515469 ফটো উপলব্ধ	991 নাম : চম্পা রানী মণ্ডল স্বামীর নাম: সঞ্জয় মণ্ডল বাড়ির নং : n0155 বয়স : 36 লিঙ্গ : মহিলা	ARN1265305 ফটো উপলব্ধ
992 নাম : সুজয় মণ্ডল পিতার নাম: নেপাল মণ্ডল বাড়ির নং : n0155 বয়স : 37 লিঙ্গ : পুরুষ	ARN1123629 ফটো উপলব্ধ	993 নাম : বসুদেব মণ্ডল পিতার নাম: নেপাল চন্দ্র মণ্ডল বাড়ির নং : n0155 বয়স : 39 লিঙ্গ : পুরুষ	GPR2633014 ফটো উপলব্ধ	994 নাম : গুনসিদ্ধ মন্ডল পিতার নাম: পুণ্ডিন মন্ডল বাড়ির নং : n0174 বয়স : 65 লিঙ্গ : পুরুষ	WB/17/118/426167 ফটো উপলব্ধ

995 নাম : বার্না মণ্ডল স্বামীর নাম: গুনসিদ্ধ মণ্ডল বাড়ির নং : n0174 বয়স : 56 লিঙ্গ : মহিলা	GPR1415298 ফটো উপলব্ধ	996 নাম : প্রশান্ত মন্ডল পিতার নাম: মোহন মন্ডল বাড়ির নং : n0188 বয়স : 57 লিঙ্গ : পুরুষ	WB/17/118/426235 ফটো উপলব্ধ	997 নাম : প্রসুন মন্ডল পিতার নাম: মোহন মন্ডল বাড়ির নং : n0188 বয়স : 44 লিঙ্গ : পুরুষ	GPR2415750 ফটো উপলব্ধ
998 নাম : প্রদীপ মণ্ডল পিতার নাম: মোহন মণ্ডল বাড়ির নং : n0188 বয়স : 46 লিঙ্গ : পুরুষ	GPR2415768 ফটো উপলব্ধ	999 নাম : রুপা মণ্ডল স্বামীর নাম: প্রদীপ মণ্ডল বাড়ির নং : n0188 বয়স : 37 লিঙ্গ : মহিলা	GPR2632719 ফটো উপলব্ধ	1000 নাম : চন্দ্রা মণ্ডল স্বামীর নাম: প্রশান্ত মণ্ডল বাড়ির নং : n0188 বয়স : 39 লিঙ্গ : মহিলা	GPR2632735 ফটো উপলব্ধ
1001 নাম : অশোক মন্ডল পিতার নাম: পুলিন মন্ডল বাড়ির নং : n0190 বয়স : 63 লিঙ্গ : পুরুষ	WB/17/118/426019 ফটো উপলব্ধ	1002 নাম : মলি মণ্ডল স্বামীর নাম: অশোক মণ্ডল বাড়ির নং : n0190 বয়স : 51 লিঙ্গ : মহিলা	GPR2415644 ফটো উপলব্ধ	1003 নাম : পরিতোষ মণ্ডল পিতার নাম: সুদর্শন মণ্ডল বাড়ির নং : n0192 বয়স : 46 লিঙ্গ : পুরুষ	GPR1415256 ফটো উপলব্ধ
1004 নাম : বেলপতি মণ্ডল স্বামীর নাম: পরিতোষ মণ্ডল বাড়ির নং : n0192 বয়স : 38 লিঙ্গ : মহিলা	GPR2632834 ফটো উপলব্ধ	1005 নাম : তাপসী মন্ডল স্বামীর নাম: তাপস কুমার মন্ডল বাড়ির নং : n0192 বয়স : 48 লিঙ্গ : মহিলা	GPR2682243 ফটো উপলব্ধ	1006 নাম : সৌমিত্র মন্ডল পিতার নাম: কিষান মন্ডল বাড়ির নং : n0197 বয়স : 46 লিঙ্গ : পুরুষ	GPR1515485 ফটো উপলব্ধ
1007 নাম : উত্তম কুমার মণ্ডল পিতার নাম: সোমনাথ মণ্ডল বাড়ির নং : n0222 বয়স : 42 লিঙ্গ : পুরুষ	GPR2415784 ফটো উপলব্ধ	1008 নাম : উর্মিলা মন্ডল স্বামীর নাম: মদন মন্ডল বাড়ির নং : n0169 বয়স : 78 লিঙ্গ : মহিলা	WB/17/118/426396 ফটো উপলব্ধ	1009 নাম : শক্তনাথ মন্ডল পিতার নাম: মদন মন্ডল বাড়ির নং : n0169 বয়স : 50 লিঙ্গ : পুরুষ	GPR0748285 ফটো উপলব্ধ
1010 নাম : স্বপ্না মণ্ডল স্বামীর নাম: শক্তনাথ মণ্ডল বাড়ির নং : n0169 বয়স : 43 লিঙ্গ : মহিলা	GPR2415776 ফটো উপলব্ধ	1011 নাম : কমলা মন্ডল স্বামীর নাম: খাদুরাম মন্ডল বাড়ির নং : n0171 বয়স : 90 লিঙ্গ : মহিলা	WB/17/118/426339 ফটো উপলব্ধ	1012 নাম : মুজিবর সেখ পিতার নাম: তৈমুর সেখ বাড়ির নং : n0148 বয়স : 55 লিঙ্গ : পুরুষ	WB/17/118/426449 ফটো উপলব্ধ
1013 নাম : ফিরোজা বিবি সেখ স্বামীর নাম: মুজিবর সেখ বাড়ির নং : n0148 বয়স : 44 লিঙ্গ : মহিলা	GPR2415974 ফটো উপলব্ধ	1014 নাম : নসিদা বিবি সেখ স্বামীর নাম: আতিবর সেখ বাড়ির নং : n0148 বয়স : 42 লিঙ্গ : মহিলা	GPR2415982 ফটো উপলব্ধ	1015 নাম : দর্পনা মন্ডল স্বামীর নাম: বন্ধিম মন্ডল বাড়ির নং : n0148 বয়স : 64 লিঙ্গ : মহিলা	ARN1967702 ফটো উপলব্ধ
1016 নাম : গিরিধর মন্ডল পিতার নাম: কালিকান্ত মন্ডল বাড়ির নং : n0148 বয়স : 65 লিঙ্গ : পুরুষ	ARN1967710 ফটো উপলব্ধ	1017 নাম : আল্পনা মন্ডল স্বামীর নাম: গিরিধর মন্ডল বাড়ির নং : n0148 বয়স : 60 লিঙ্গ : মহিলা	ARN1967686 ফটো উপলব্ধ	1018 নাম : ছত্রধর মন্ডল পিতার নাম: কালিকান্ত মন্ডল বাড়ির নং : n0148 বয়স : 60 লিঙ্গ : পুরুষ	ARN1967728 ফটো উপলব্ধ
1019 নাম : কৃষ্ণধর মন্ডল পিতার নাম: কালিকান্ত মন্ডল বাড়ির নং : n0148 বয়স : 57 লিঙ্গ : পুরুষ	ARN1960327 ফটো উপলব্ধ	1020 নাম : সোমা মন্ডল স্বামীর নাম: কৃষ্ণধর মন্ডল বাড়ির নং : n0148 বয়স : 44 লিঙ্গ : মহিলা	GPR2415990 ফটো উপলব্ধ	1021 নাম : তনুজা মণ্ডল স্বামীর নাম: ছত্রধর মণ্ডল বাড়ির নং : n0148 বয়স : 48 লিঙ্গ : মহিলা	ARN1265248 ফটো উপলব্ধ
1022 নাম : আক্বাসউদ্দিন সেখ পিতার নাম: তৈমুরআলি সেখ বাড়ির নং : n0148 বয়স : 44 লিঙ্গ : পুরুষ	GPR1415025 ফটো উপলব্ধ	1023 নাম : মোমেনাবিবি সেখ স্বামীর নাম: আক্বাসউদ্দিন সেখ বাড়ির নং : n0148 বয়স : 40 লিঙ্গ : মহিলা	ARN1453109 ফটো উপলব্ধ	1024 নাম : নুরজাহান বিবি স্বামীর নাম: খতিবর রহমান সেখ বাড়ির নং : n0148 বয়স : 32 লিঙ্গ : মহিলা	ARN1453158 ফটো উপলব্ধ

1025 নাম : সুস্মিতা মণ্ডল পিতার নাম: গিরিধর মণ্ডল বাড়ির নং : n0148 বয়স : 31 লিঙ্গ : মহিলা	ARN1453117 ফটো উপলব্ধ	1026 নাম : সুবল মাইতি পিতার নাম: বটকৃষ্ণ মাইতি বাড়ির নং : n0133 বয়স : 61 লিঙ্গ : পুরুষ	WB/17/118/426414 ফটো উপলব্ধ	1027 নাম : সুদর্শন মাইতি পিতার নাম: বনমালী মাইতি বাড়ির নং : n0132 বয়স : 83 লিঙ্গ : পুরুষ	ARN1967215 ফটো উপলব্ধ
1028 নাম : লক্ষ্মীরানী মাইতি স্বামীর নাম: সুদর্শন মাইতি বাড়ির নং : n0132 বয়স : 71 লিঙ্গ : মহিলা	ARN1967744 ফটো উপলব্ধ	1029 নাম : দেবাশিষ মাইতি পিতার নাম: সুদর্শন মাইতি বাড়ির নং : n0132 বয়স : 44 লিঙ্গ : পুরুষ	GPR2588663 ফটো উপলব্ধ	1030 নাম : গোপাল মন্ডল পিতার নাম: দেবেন্দ্র মন্ডল বাড়ির নং : n0132 বয়স : 73 লিঙ্গ : পুরুষ	WB/17/118/426217 ফটো উপলব্ধ
1031 নাম : উর্মিলা মাইতি স্বামীর নাম: সুবল মাইতি বাড়ির নং : n0133 বয়স : 57 লিঙ্গ : মহিলা	WB/17/118/426560 ফটো উপলব্ধ	1032 নাম : সুপ্রিয় মাইতি পিতার নাম: বটকৃষ্ণ মাইতি বাড়ির নং : n0133 বয়স : 57 লিঙ্গ : পুরুষ	WB/17/118/426210 ফটো উপলব্ধ	1033 নাম : তাপসী মাইতি স্বামীর নাম: সুপ্রিয় মাইতি বাড়ির নং : n0133 বয়স : 49 লিঙ্গ : মহিলা	ARN1059138 ফটো উপলব্ধ
1034 নাম : বিশাখা কর স্বামীর নাম: অজয় কর বাড়ির নং : n0133 বয়স : 59 লিঙ্গ : মহিলা	WB/17/118/426783 ফটো উপলব্ধ	1035 নাম : পাপাই কর পিতার নাম: অজয় কর বাড়ির নং : n0133 বয়স : 34 লিঙ্গ : পুরুষ	ARN1123512 ফটো উপলব্ধ	1036 নাম : সঞ্জয় কর পিতার নাম: ভূপতি কর বাড়ির নং : n0133 বয়স : 58 লিঙ্গ : পুরুষ	WB/17/118/426824 ফটো উপলব্ধ
1037 নাম : সুলেখা কর স্বামীর নাম: সঞ্জয় কর বাড়ির নং : n0133 বয়স : 55 লিঙ্গ : মহিলা	WB/17/118/426784 ফটো উপলব্ধ	1038 নাম : শান্তনু কর পিতার নাম: সঞ্জয় কর বাড়ির নং : n0133 বয়স : 33 লিঙ্গ : পুরুষ	ARN1265206 ফটো উপলব্ধ	1039 নাম : ধনঞ্জয় কর পিতার নাম: ভূপতি কর বাড়ির নং : n0133 বয়স : 53 লিঙ্গ : পুরুষ	GPR2415917 ফটো উপলব্ধ
1040 নাম : পুতুল কর স্বামীর নাম: ধনঞ্জয় কর বাড়ির নং : n0133 বয়স : 49 লিঙ্গ : মহিলা	GPR2633006 ফটো উপলব্ধ	1041 নাম : মৃত্যুঞ্জয় কর পিতার নাম: ভূপতি কর বাড়ির নং : n0133 বয়স : 51 লিঙ্গ : পুরুষ	WB/17/118/426043 ফটো উপলব্ধ	1042 নাম : রমা কর স্বামীর নাম: মৃত্যুঞ্জয় কর বাড়ির নং : n0133 বয়স : 40 লিঙ্গ : মহিলা	GPR2632990 ফটো উপলব্ধ
1043 নাম : জশোঞ্জয় কর পিতার নাম: ভূপতি কর বাড়ির নং : n0133 বয়স : 44 লিঙ্গ : পুরুষ	GPR2633030 ফটো উপলব্ধ	1044 নাম : সুদীপ্ত মাইতি মায়ের নাম: মেনকা মাইতি বাড়ির নং : n0231 বয়স : 35 লিঙ্গ : পুরুষ	ARN1353622 ফটো উপলব্ধ	1045 নাম : সীমা মাইতি(মণ্ডল) স্বামীর নাম: সুদীপ্ত মাইতি বাড়ির নং : n0231 বয়স : 33 লিঙ্গ : মহিলা	ARN1353598 ফটো উপলব্ধ
1046 নাম : সুরজিৎ মাইতি পিতার নাম: অনিল মাইতি বাড়ির নং : n0231 বয়স : 31 লিঙ্গ : পুরুষ	ARN1548841 ফটো উপলব্ধ	1047 নাম : শুভ কর পিতার নাম: সঞ্জয় কর বাড়ির নং : n0133 বয়স : 24 লিঙ্গ : পুরুষ	ARN2033199 ফটো উপলব্ধ	1048 নাম : তনুশ্রী মাইতি স্বামীর নাম: মিতুন মাইতি বাড়ির নং : n0133 বয়স : 42 লিঙ্গ : মহিলা	GPR2415909 ফটো উপলব্ধ
1049 নাম : মিতুন মাইতি পিতার নাম: বটকৃষ্ণ মাইতি বাড়ির নং : n0133 বয়স : 53 লিঙ্গ : পুরুষ	ARN1960111 ফটো উপলব্ধ	1050 নাম : সুনীল মাইতি পিতার নাম: বটকৃষ্ণ মাইতি বাড়ির নং : n0133 বয়স : 72 লিঙ্গ : পুরুষ	GPR0748632 ফটো উপলব্ধ	1051 নাম : অনিতা মাইতি স্বামীর নাম: সুনীল মাইতি বাড়ির নং : n0133 বয়স : 65 লিঙ্গ : মহিলা	WB/17/118/426341 ফটো উপলব্ধ
1052 নাম : সুনিত মাইতি পিতার নাম: সুনীল মাইতি বাড়ির নং : n0133 বয়স : 31 লিঙ্গ : পুরুষ	ARN1453083 ফটো উপলব্ধ	1053 নাম : সুব্রত মাইতি পিতার নাম: বটকৃষ্ণ মাইতি বাড়ির নং : n0133 বয়স : 63 লিঙ্গ : পুরুষ	ARN1955020 ফটো উপলব্ধ	1054 নাম : বন্দনা মাইতি স্বামীর নাম: সুব্রত মাইতি বাড়ির নং : n0133 বয়স : 59 লিঙ্গ : মহিলা	ARN1955665 ফটো উপলব্ধ

1055 নাম : পালান মন্ডল পিতার নাম: দেবেন্দ্র মন্ডল বাড়ির নং : n0132 বয়স : 61 লিঙ্গ : পুরুষ ফটো উপলব্ধ	WB/17/118/426391	1056 নাম : কাজল মন্ডল স্বামীর নাম: পালান মন্ডল বাড়ির নং : n0132 বয়স : 49 লিঙ্গ : মহিলা ফটো উপলব্ধ	ARN1453273	1057 নাম : কালাচাঁদ মন্ডল পিতার নাম: দেবেন্দ্র মন্ডল বাড়ির নং : n0132 বয়স : 55 লিঙ্গ : পুরুষ ফটো উপলব্ধ	WB/17/118/426078
1058 নাম : সুমা মন্ডল স্বামীর নাম: কালাচাঁদ মন্ডল বাড়ির নং : n0132 বয়স : 49 লিঙ্গ : মহিলা ফটো উপলব্ধ	WB/17/118/393145	1059 নাম : স্বদেশ কর পিতার নাম: অজয় কর বাড়ির নং : n0133 বয়স : 29 লিঙ্গ : পুরুষ ফটো উপলব্ধ	ARN1646637	1060 নাম : মেনকা মাইতি স্বামীর নাম: অনিল মাইতি বাড়ির নং : n0231 বয়স : 60 লিঙ্গ : মহিলা ফটো উপলব্ধ	ARN1646439
1061 নাম : কুমা কর (সাঁতর) স্বামীর নাম: জশোজয় কর বাড়ির নং : n0133 বয়স : 32 লিঙ্গ : মহিলা ফটো উপলব্ধ	ARN1646413	1062 নাম : বিদেশ কর পিতার নাম: অজয় কর বাড়ির নং : n0133 বয়স : 29 লিঙ্গ : পুরুষ ফটো উপলব্ধ	ARN1646488	1063 নাম : শুক্লা মাইতি পুরকাইত স্বামীর নাম: রাজীব মাইতি বাড়ির নং : n0082 বয়স : 29 লিঙ্গ : মহিলা ফটো উপলব্ধ	ARN1736537
1064 নাম : সীমা মাল্লা স্বামীর নাম: দিলীপ মাল্লা বাড়ির নং : n0000 বয়স : 29 লিঙ্গ : মহিলা ফটো উপলব্ধ	ARN1548577	1065 নাম : মনীষা মাল মন্ডল স্বামীর নাম: শ্রীমন্ত মাল বাড়ির নং : বঙ্গনগর বয়স : 30 লিঙ্গ : মহিলা ফটো উপলব্ধ	ARN1452119	1066 নাম : অর্পিতা রায় স্বামীর নাম: আলোক রায় বাড়ির নং : এন০১৫৭ বয়স : 29 লিঙ্গ : মহিলা ফটো উপলব্ধ	TQB1182575
1067 নাম : পার্বতী রায় পিতার নাম: রামপ্রসাদ রায় বাড়ির নং : এন0157 বয়স : 25 লিঙ্গ : মহিলা ফটো উপলব্ধ	ARN1871813	1068 নাম : ধনপতি রায় পিতার নাম: অতুল রায় বাড়ির নং : n0157 বয়স : 66 লিঙ্গ : পুরুষ ফটো উপলব্ধ	WB/17/118/426740	1069 নাম : রুমা রায় স্বামীর নাম: ধনপতি রায় বাড়ির নং : n0157 বয়স : 53 লিঙ্গ : মহিলা ফটো উপলব্ধ	WB/17/118/426794
1070 নাম : প্রসান্ত রায় পিতার নাম: ধনপতি রায় বাড়ির নং : n0157 বয়স : 31 লিঙ্গ : পুরুষ ফটো উপলব্ধ	ARN1453125	1071 নাম : কৃষ্ণচন্দ্র রায় পিতার নাম: অতুল রায় বাড়ির নং : n0157 বয়স : 63 লিঙ্গ : পুরুষ ফটো উপলব্ধ	WB/17/118/426709	1072 নাম : সুখমা রায় স্বামীর নাম: কৃষ্ণচন্দ্র রায় বাড়ির নং : n0157 বয়স : 55 লিঙ্গ : মহিলা ফটো উপলব্ধ	GPR1415413
1073 নাম : আলোক রায় পিতার নাম: কৃষ্ণচন্দ্র রায় বাড়ির নং : n0157 বয়স : 31 লিঙ্গ : পুরুষ ফটো উপলব্ধ	ARN1595552	1074 নাম : রবীন রায় পিতার নাম: অতুল রায় বাড়ির নং : n0157 বয়স : 58 লিঙ্গ : পুরুষ ফটো উপলব্ধ	WB/17/118/426710	1075 নাম : রামপ্রসাদ রায় পিতার নাম: অতুল রায় বাড়ির নং : n0157 বয়স : 49 লিঙ্গ : পুরুষ ফটো উপলব্ধ	WB/17/118/426681
1076 নাম : অঞ্জিতা রায় স্বামীর নাম: রামপ্রসাদ রায় বাড়ির নং : n0157 বয়স : 44 লিঙ্গ : মহিলা ফটো উপলব্ধ	GPR2415958	1077 নাম : শ্রীকান্ত রায় পিতার নাম: কৃষ্ণ চন্দ্র রায় বাড়ির নং : n0157 বয়স : 35 লিঙ্গ : পুরুষ ফটো উপলব্ধ	ARN1123611	1078 নাম : অমিরুল সেখ পিতার নাম: আতিব্বর সেখ বাড়ির নং : এন0000 বয়স : 23 লিঙ্গ : পুরুষ ফটো উপলব্ধ	ARN2114940
1079 নাম : আরিফ শেখ মায়ের নাম: রূপাসী বিবি বাড়ির নং : এন0000 বয়স : 23 লিঙ্গ : পুরুষ ফটো উপলব্ধ	ARN2114916	1080 নাম : রিক্ত সফ্ হু স্বামীর নাম: পিজু সফ্ হু বাড়ির নং : এন0011 বয়স : 27 লিঙ্গ : মহিলা ফটো উপলব্ধ	ARN2115012	1081 নাম : প্রিয়াংকা সাফুই (মাইতি) স্বামীর নাম: আশীষ কুমার সাফুই বাড়ির নং : n0245 বয়স : 31 লিঙ্গ : মহিলা ফটো উপলব্ধ	WIK1468677
1082 নাম : সূচনা মণ্ডল স্বামীর নাম: জয়দেব মণ্ডল বাড়ির নং : n0152 বয়স : 54 লিঙ্গ : মহিলা ফটো উপলব্ধ	WB/17/118/426604	1083 নাম : রাহিমা বিবি স্বামীর নাম: মহিম উদ্দিন সেখ বাড়ির নং : n0143 বয়স : 35 লিঙ্গ : মহিলা ফটো উপলব্ধ	ARN1705656	1084 নাম : আসমিনা বিবি স্বামীর নাম: জাহাঙ্গির সেখ বাড়ির নং : n0162 বয়স : 30 লিঙ্গ : মহিলা ফটো উপলব্ধ	ARN1705649



1085 নাম : সুড়িয়া বিবি সেখ স্বামীর নাম: ফিরোজ সেখ বাড়ির নং : n0161 বয়স : 29 লিঙ্গ : মহিলা	ARN1646462 ফটো উপলব্ধ	1086 নাম : অনুরাধা কর (মাইতি) স্বামীর নাম: বিকাশ কর বাড়ির নং : n0140 বয়স : 33 লিঙ্গ : মহিলা	ARN1646496 ফটো উপলব্ধ	1087 নাম : প্রশান্ত মাল পিতার নাম: লক্ষীকান্ত মাল বাড়ির নং : n0145 বয়স : 29 লিঙ্গ : পুরুষ	ARN1646389 ফটো উপলব্ধ
1088 নাম : জাহির উদ্দিন সেখ পিতার নাম: নুরইসলাম সেখ বাড়ির নং : n0145 বয়স : 28 লিঙ্গ : পুরুষ	ARN1646363 ফটো উপলব্ধ	1089 নাম : রাখী খাতুন পিতার নাম: আইজুল সেখ বাড়ির নং : n0137 বয়স : 28 লিঙ্গ : মহিলা	ARN1646645 ফটো উপলব্ধ	1090 নাম : মোঃ সুরাবুদ্দিন সেখ পিতার নাম: নাসির আলি সেখ বাড়ির নং : n0160 বয়স : 38 লিঙ্গ : পুরুষ	GPR2134310 ফটো উপলব্ধ
1091 নাম : ম সইদুল সেখ পিতার নাম: নাসির আলি সেখ বাড়ির নং : n0160 বয়স : 44 লিঙ্গ : পুরুষ	GPR2201580 ফটো উপলব্ধ	1092 নাম : সেহেরা বিবি স্বামীর নাম: সইদুল সেখ বাড়ির নং : n0160 বয়স : 37 লিঙ্গ : মহিলা	GPR2201598 ফটো উপলব্ধ	1093 নাম : সারিফুল সেখ পিতার নাম: নাসের সেখ বাড়ির নং : n0160 বয়স : 40 লিঙ্গ : পুরুষ	ARN1123645 ফটো উপলব্ধ
1094 নাম : তাসলিমা বিবি স্বামীর নাম: মোঃ সুরাবুদ্দিন সেখ বাড়ির নং : n0160 বয়স : 38 লিঙ্গ : মহিলা	GPR2632958 ফটো উপলব্ধ	1095 নাম : নাজিমুদ্দিন সেখ পিতার নাম: জজআলি সেখ বাড়ির নং : n0161 বয়স : 59 লিঙ্গ : পুরুষ	GPR1415249 ফটো উপলব্ধ	1096 নাম : ফিরোজাবিবি সেখ স্বামীর নাম: নাজিমুদ্দিন সেখ বাড়ির নং : n0161 বয়স : 58 লিঙ্গ : মহিলা	WB/17/118/426631 ফটো উপলব্ধ
1097 নাম : ফিরোজ সেখ পিতার নাম: নাজিমউদ্দিন সেখ বাড়ির নং : n0161 বয়স : 36 লিঙ্গ : পুরুষ	ARN1081959 ফটো উপলব্ধ	1098 নাম : রাজু সেখ পিতার নাম: নইমুদ্দিন সেখ বাড়ির নং : n0162 বয়স : 42 লিঙ্গ : পুরুষ	GPR2134302 ফটো উপলব্ধ	1099 নাম : রেজিনা বিবি সেখ স্বামীর নাম: রাজু সেখ বাড়ির নং : n0162 বয়স : 37 লিঙ্গ : মহিলা	GPR2682110 ফটো উপলব্ধ
1100 নাম : আলমগীর সেখ পিতার নাম: নঈমুদ্দিন সেখ বাড়ির নং : n0162 বয়স : 36 লিঙ্গ : পুরুষ	ARN0445726 ফটো উপলব্ধ	1101 নাম : মহঃ আব্দুল্লাহ সেখ পিতার নাম: কলিমুদ্দিন সেখ বাড়ির নং : n0164 বয়স : 44 লিঙ্গ : পুরুষ	GPR2134161 ফটো উপলব্ধ	1102 নাম : সেখ মহঃ আসাদুল্লাহ পিতার নাম: সেখ মহঃ কলিমুদ্দিন বাড়ির নং : n0164 বয়স : 38 লিঙ্গ : পুরুষ	GPR2632826 ফটো উপলব্ধ
1103 নাম : রুখসোনা খাতুন স্বামীর নাম: মহঃ আব্দুল্লাহ সেখ বাড়ির নং : n0164 বয়স : 38 লিঙ্গ : মহিলা	GPR2632800 ফটো উপলব্ধ	1104 নাম : ফরিদ আলি সেখ পিতার নাম: নাসির সেখ বাড়ির নং : n0233 বয়স : 63 লিঙ্গ : পুরুষ	ARN1957091 ফটো উপলব্ধ	1105 নাম : কেয়া বিবি স্বামীর নাম: ফরিদ আলি সেখ বাড়ির নং : n0233 বয়স : 58 লিঙ্গ : মহিলা	ARN1955012 ফটো উপলব্ধ
1106 নাম : মহঃ ফরুক সেখ পিতার নাম: ফরিদ আলি সেখ বাড়ির নং : n0233 বয়স : 38 লিঙ্গ : পুরুষ	GPR2632644 ফটো উপলব্ধ	1107 নাম : মানোয়ারা বিবি সেখ স্বামীর নাম: জামসেদ সেখ বাড়ির নং : n0237 বয়স : 48 লিঙ্গ : মহিলা	GPR1415264 ফটো উপলব্ধ	1108 নাম : আসলাম সেখ পিতার নাম: জামসেদ সেখ বাড়ির নং : n0237 বয়স : 30 লিঙ্গ : পুরুষ	ARN1452994 ফটো উপলব্ধ
1109 নাম : ইস্রাফিল সেখ পিতার নাম: তৈয়েব সেখ বাড়ির নং : n0238 বয়স : 68 লিঙ্গ : পুরুষ	ARN2174266 ফটো উপলব্ধ	1110 নাম : রাজীব মণ্ডল পিতার নাম: বাসুদেব মণ্ডল বাড়ির নং : n0152 বয়স : 28 লিঙ্গ : পুরুষ	ARN1736396 ফটো উপলব্ধ	1111 নাম : মসুদা বিবি স্বামীর নাম: আয়ুব সেখ বাড়ির নং : n0147 বয়স : 44 লিঙ্গ : মহিলা	GPR2416071 ফটো উপলব্ধ
1112 নাম : শ্রীকান্ত পোড়িয়া পিতার নাম: যুধিষ্ঠির পোড়িয়া বাড়ির নং : n0140 বয়স : 45 লিঙ্গ : পুরুষ	GPR2415529 ফটো উপলব্ধ	1113 নাম : লক্ষীকান্ত মাল পিতার নাম: রাখানাথ মাল বাড়ির নং : n0145 বয়স : 59 লিঙ্গ : পুরুষ	ARN2158707 ফটো উপলব্ধ	1114 নাম : ভুট্টু গোপাল মন্ডল পিতার নাম: রনজিত মন্ডল বাড়ির নং : n0147 বয়স : 36 লিঙ্গ : পুরুষ	GPR2682268 ফটো উপলব্ধ



1115 নাম : গিয়াসুদ্দিন সেখ পিতার নাম: বক্কার সেখ বাড়ির নং : n0143 বয়স : 69 লিঙ্গ : পুরুষ	ARN2088805 ফটো উপলব্ধ	1116 নাম : হালিমা খাতুন পিতার নাম: সাজামাল সেখ বাড়ির নং : এন0140 বয়স : 23 লিঙ্গ : মহিলা	ARN2106060 ফটো উপলব্ধ	1117 নাম : রিয়া মন্ডল পিতার নাম: জয়দেব মন্ডল বাড়ির নং : এন0152 বয়স : 23 লিঙ্গ : মহিলা	ARN2106185 ফটো উপলব্ধ
1118 নাম : মারুফা খাতুন পিতার নাম: গোলাম রসুল সেখ বাড়ির নং : এন0142 বয়স : 23 লিঙ্গ : মহিলা	ARN2106029 ফটো উপলব্ধ	1119 নাম : সৈয়েদা বিবি স্বামীর নাম: মৈদুল সেখ বাড়ির নং : এন01৬০ বয়স : 27 লিঙ্গ : মহিলা	ARN2210862 ফটো উপলব্ধ	1120 নাম : রনজিত কুমার মন্ডল পিতার নাম: অনুধ্বজ মন্ডল বাড়ির নং : n0147 বয়স : 69 লিঙ্গ : পুরুষ	ARN1904168 ফটো উপলব্ধ
1121 নাম : মনীন্দ্র কুমার কর পিতার নাম: চিত্তরঞ্জন কর বাড়ির নং : n0141 বয়স : 57 লিঙ্গ : পুরুষ	ARN2232593 ফটো উপলব্ধ	1122 নাম : রেশমা বিবি স্বামীর নাম: আলমগীর সেখ বাড়ির নং : n0239 বয়স : 35 লিঙ্গ : মহিলা	ARN1646421 ফটো উপলব্ধ	1123 নাম : ইমরান সেখ পিতার নাম: ইস্রাফিল সেখ বাড়ির নং : n0238 বয়স : 34 লিঙ্গ : পুরুষ	ARN1123694 ফটো উপলব্ধ
1124 নাম : মিমমা বিবি স্বামীর নাম: সেখ মহঃ আসাদুল্লাহ বাড়ির নং : n0164 বয়স : 29 লিঙ্গ : মহিলা	ARN1736578 ফটো উপলব্ধ	1125 নাম : সুপর্ণা মণ্ডল স্বামীর নাম: রাজেশ মণ্ডল বাড়ির নং : n0152 বয়স : 27 লিঙ্গ : মহিলা	TQB1045673 ফটো উপলব্ধ	1126 নাম : ফতেমা বিবি স্বামীর নাম: মোস্তাফা সেখ বাড়ির নং : n0142 বয়স : 66 লিঙ্গ : মহিলা	ARN2088730 ফটো উপলব্ধ
1127 নাম : সাবিনা বিবি স্বামীর নাম: রহমতুল্লা সেখ বাড়ির নং : n0145 বয়স : 26 লিঙ্গ : মহিলা	ARN2033140 ফটো উপলব্ধ	1128 নাম : আজমিরা বিবি স্বামীর নাম: আলমউদ্দিন সেখ বাড়ির নং : n0147 বয়স : 34 লিঙ্গ : মহিলা	ARN1736446 ফটো উপলব্ধ	1129 নাম : রহিমনবিবি সেখ স্বামীর নাম: আলিমদ্দিন সেখ বাড়ির নং : n0159 বয়স : 69 লিঙ্গ : মহিলা	WB/17/118/426757 ফটো উপলব্ধ
1130 নাম : আসগার সেখ পিতার নাম: আলিমদ্দিন সেখ বাড়ির নং : n0159 বয়স : 50 লিঙ্গ : পুরুষ	ARN1265289 ফটো উপলব্ধ	1131 নাম : আয়েসা বিবি সেখ স্বামীর নাম: আসগার সেখ বাড়ির নং : n0159 বয়স : 38 লিঙ্গ : মহিলা	ARN1265297 ফটো উপলব্ধ	1132 নাম : আনোয়ারা বিবি সেখ স্বামীর নাম: নাসির সেখ বাড়ির নং : n0160 বয়স : 78 লিঙ্গ : মহিলা	WB/17/118/426492 ফটো উপলব্ধ
1133 নাম : সারফুদ্দিন সেখ পিতার নাম: নাসির সেখ বাড়ির নং : n0160 বয়স : 44 লিঙ্গ : পুরুষ	GPR2632966 ফটো উপলব্ধ	1134 নাম : মোসলেমা বিবি স্বামীর নাম: সারফুদ্দিন সেখ বাড়ির নং : n0160 বয়স : 41 লিঙ্গ : মহিলা	GPR2632974 ফটো উপলব্ধ	1135 নাম : মৈদুল সেখ পিতার নাম: নাসির সেখ বাড়ির নং : n0160 বয়স : 39 লিঙ্গ : পুরুষ	GPR2515435 ফটো উপলব্ধ
1136 নাম : মোজাফফর সেখ পিতার নাম: নাসির সেখ বাড়ির নং : n0160 বয়স : 36 লিঙ্গ : পুরুষ	ARN1197359 ফটো উপলব্ধ	1137 নাম : হোসনেয়ারা বিবি স্বামীর নাম: বিল্লাল সেখ বাড়ির নং : n0153 বয়স : 37 লিঙ্গ : মহিলা	ARN1736479 ফটো উপলব্ধ	1138 নাম : সরিফুল সেখ পিতার নাম: হাফিজুল সেখ বাড়ির নং : এন0152 বয়স : 27 লিঙ্গ : পুরুষ	ARN1871805 ফটো উপলব্ধ
1139 নাম : হাবিবুল সেখ পিতার নাম: হাফিজুল সেখ বাড়ির নং : এন0152 বয়স : 28 লিঙ্গ : পুরুষ	ARN1871797 ফটো উপলব্ধ	1140 নাম : হাফিজুল সেখ পিতার নাম: ইদরিস সেখ বাড়ির নং : এন0152 বয়স : 52 লিঙ্গ : পুরুষ	ARN1871771 ফটো উপলব্ধ	1141 নাম : হামিদা বিবি স্বামীর নাম: হাফিজুল সেখ বাড়ির নং : এন0152 বয়স : 50 লিঙ্গ : মহিলা	ARN1871789 ফটো উপলব্ধ
1142 নাম : সেলিম সেখ পিতার নাম: সাজাহান সেখ বাড়ির নং : এন0138 বয়স : 41 লিঙ্গ : পুরুষ	ARN1871763 ফটো উপলব্ধ	1143 নাম : রাকেশ সেখ পিতার নাম: আইজুল সেখ বাড়ির নং : এন0137 বয়স : 25 লিঙ্গ : পুরুষ	ARN1871722 ফটো উপলব্ধ	1144 নাম : সারিকা বিবি স্বামীর নাম: আলমগীর সেখ বাড়ির নং : এন0162 বয়স : 29 লিঙ্গ : মহিলা	WET1200674 ফটো উপলব্ধ

1145	ARN1871680	ফটো উপলব্ধ	1146	ARN1871730	ফটো উপলব্ধ	1147	ARN1736560	ফটো উপলব্ধ
নাম : জয়ন্ত কুমার মাল পিতার নাম: রণজিৎ কুমার মাল বাড়ির নং : এন0146 বয়স : 25 লিঙ্গ : পুরুষ			নাম : রুবিনা খাতুন পিতার নাম: সাজাহান সেখ বাড়ির নং : এন0138 বয়স : 25 লিঙ্গ : মহিলা			নাম : আনিস উদ্দিন সেখ পিতার নাম: আব্দুল সেখ বাড়ির নং : এন0000 বয়স : 35 লিঙ্গ : পুরুষ		
1148	GPR1414663	ফটো উপলব্ধ	1149	WB/17/118/426102	ফটো উপলব্ধ	1150	WB/17/118/426365	ফটো উপলব্ধ
নাম : বরজাহান সেখ পিতার নাম: শের আলি সেখ বাড়ির নং : n0140 বয়স : 50 লিঙ্গ : পুরুষ			নাম : ব্রজবালা কর স্বামীর নাম: গোবিন্দ কর বাড়ির নং : n0140 বয়স : 84 লিঙ্গ : মহিলা			নাম : বাবলু কর পিতার নাম: গোবিন্দ কর বাড়ির নং : n0140 বয়স : 67 লিঙ্গ : পুরুষ		
1151	WB/17/118/426170	ফটো উপলব্ধ	1152	WB/17/118/426575	ফটো উপলব্ধ	1153	GPR1415058	ফটো উপলব্ধ
নাম : সমিতা কর স্বামীর নাম: বাবলু কর বাড়ির নং : n0140 বয়স : 57 লিঙ্গ : মহিলা			নাম : সুকুমার কর পিতার নাম: গোবিন্দ কর বাড়ির নং : n0140 বয়স : 62 লিঙ্গ : পুরুষ			নাম : লক্ষী কর স্বামীর নাম: সুকুমার কর বাড়ির নং : n0140 বয়স : 43 লিঙ্গ : মহিলা		
1154	WB/17/118/426031	ফটো উপলব্ধ	1155	GPR2133759	ফটো উপলব্ধ	1156	WB/17/118/426171	ফটো উপলব্ধ
নাম : বিকাশ কর পিতার নাম: গোবিন্দ কর বাড়ির নং : n0140 বয়স : 53 লিঙ্গ : পুরুষ			নাম : সমীর কর পিতার নাম: গোবিন্দ কর বাড়ির নং : n0140 বয়স : 46 লিঙ্গ : পুরুষ			নাম : সন্ধ্যা কর স্বামীর নাম: মনোন্দ্র কুমার কর বাড়ির নং : n0141 বয়স : 51 লিঙ্গ : মহিলা		
1157	ARN1453018	ফটো উপলব্ধ	1158	WB/17/118/426317	ফটো উপলব্ধ	1159	GPR1414788	ফটো উপলব্ধ
নাম : পৌরব কর পিতার নাম: মনোন্দ্র কুমার কর বাড়ির নং : n0141 বয়স : 30 লিঙ্গ : পুরুষ			নাম : বিজয় কর পিতার নাম: চিত্তরঞ্জন কর বাড়ির নং : n0141 বয়স : 50 লিঙ্গ : পুরুষ			নাম : সুজাতা কর স্বামীর নাম: বিজয় কর বাড়ির নং : n0141 বয়স : 46 লিঙ্গ : মহিলা		
1160	ARN1898758	ফটো উপলব্ধ	1161	ARN1898782	ফটো উপলব্ধ	1162	GPR2632933	ফটো উপলব্ধ
নাম : সানোয়ার সেখ পিতার নাম: হেরমত সেখ বাড়ির নং : n0141 বয়স : 70 লিঙ্গ : পুরুষ			নাম : সুপিয়া বিবি স্বামীর নাম: সানোয়ার সেখ বাড়ির নং : n0141 বয়স : 64 লিঙ্গ : মহিলা			নাম : সাহান সেখ পিতার নাম: সানোয়ার সেখ বাড়ির নং : n0141 বয়স : 40 লিঙ্গ : পুরুষ		
1163	GPR2632925	ফটো উপলব্ধ	1164	WB/17/118/426529	ফটো উপলব্ধ	1165	GPR1516087	ফটো উপলব্ধ
নাম : সাহানারা বিবি স্বামীর নাম: সাহান সেখ বাড়ির নং : n0141 বয়স : 36 লিঙ্গ : মহিলা			নাম : বাসুদেব মন্ডল পিতার নাম: জগৎতারন মন্ডল বাড়ির নং : n0152 বয়স : 65 লিঙ্গ : পুরুষ			নাম : সারিকা বিবি স্বামীর নাম: নজরুল সেখ বাড়ির নং : n0146 বয়স : 44 লিঙ্গ : মহিলা		
1166	ARN2383743	ফটো উপলব্ধ	1167	GPR2415941	ফটো উপলব্ধ	1168	WB/17/118/426438	ফটো উপলব্ধ
নাম : হুসন শেখ পিতার নাম: হিরু শেখ বাড়ির নং : n0146 বয়স : 55 লিঙ্গ : পুরুষ			নাম : সফিয়া বিবি সেখ স্বামীর নাম: হাল্লান সেখ বাড়ির নং : n0146 বয়স : 42 লিঙ্গ : মহিলা			নাম : রনজিৎ মাল পিতার নাম: বলরাম মাল বাড়ির নং : n0146 বয়স : 66 লিঙ্গ : পুরুষ		
1169	WB/17/118/426588	ফটো উপলব্ধ	1170	GPR2682060	ফটো উপলব্ধ	1171	WB/17/118/426530	ফটো উপলব্ধ
নাম : শুকতারা মাল স্বামীর নাম: রনজিৎ মাল বাড়ির নং : n0146 বয়স : 56 লিঙ্গ : মহিলা			নাম : মহসীন সেখ পিতার নাম: মোস্তাফা সেখ বাড়ির নং : n0142 বয়স : 37 লিঙ্গ : পুরুষ			নাম : ভাগ্য বালা মন্ডল স্বামীর নাম: বাসুদেব মন্ডল বাড়ির নং : n0152 বয়স : 57 লিঙ্গ : মহিলা		
1172	WB/17/118/426735	ফটো উপলব্ধ	1173	WB/17/118/426291	ফটো উপলব্ধ	1174	WB/17/118/426450	ফটো উপলব্ধ
নাম : জয়দেব মন্ডল পিতার নাম: জগৎতারন মন্ডল বাড়ির নং : n0152 বয়স : 64 লিঙ্গ : পুরুষ			নাম : দেবপ্রসাদ মন্ডল পিতার নাম: জগৎতারন মন্ডল বাড়ির নং : n0152 বয়স : 51 লিঙ্গ : পুরুষ			নাম : জমিনাবিবি সেখ স্বামীর নাম: মহম্মাদ সেখ বাড়ির নং : n0152 বয়স : 83 লিঙ্গ : মহিলা		

1175 নাম : জাকির সেখ পিতার নাম: মহম্মদ সেখ বাড়ির নং : n0152 বয়স : 60 লিঙ্গ : পুরুষ	WB/17/118/426329	ফটো উপলব্ধ	1176 নাম : সাইমা বিবি সেখ স্বামীর নাম: জাকির সেখ বাড়ির নং : n0152 বয়স : 44 লিঙ্গ : মহিলা	GPR2415826	ফটো উপলব্ধ	1177 নাম : হাসেন সেখ পিতার নাম: মহম্মদ সেখ বাড়ির নং : n0152 বয়স : 46 লিঙ্গ : পুরুষ	GPR2415834	ফটো উপলব্ধ
1178 নাম : মমতাজ সেখ স্বামীর নাম: ইস্রাফিল সেখ বাড়ির নং : n0238 বয়স : 55 লিঙ্গ : মহিলা	WB/17/118/426013	ফটো উপলব্ধ	1179 নাম : ইমদাত সেখ পিতার নাম: ইসরাফিল সেখ বাড়ির নং : n0238 বয়স : 33 লিঙ্গ : পুরুষ	ARN1265222	ফটো উপলব্ধ	1180 নাম : আনসার সেখ পিতার নাম: আনোয়ার সেখ বাড়ির নং : n0239 বয়স : 65 লিঙ্গ : পুরুষ	WB/17/118/426245	ফটো উপলব্ধ
1181 নাম : আলমগীর সেখ পিতার নাম: আনোয়ার সেখ বাড়ির নং : n0239 বয়স : 47 লিঙ্গ : পুরুষ	GPR1414937	ফটো উপলব্ধ	1182 নাম : আলফা আলি সেখ পিতার নাম: আনসার আলি সেখ বাড়ির নং : n0239 বয়স : 29 লিঙ্গ : পুরুষ	ARN1548825	ফটো উপলব্ধ	1183 নাম : সাহারন সেখ স্বামীর নাম: সেরালী সেখ বাড়ির নং : n0140 বয়স : 86 লিঙ্গ : মহিলা	WB/17/118/426256	ফটো উপলব্ধ
1184 নাম : সাজামাল সেখ পিতার নাম: সেরালি সেখ বাড়ির নং : n0140 বয়স : 63 লিঙ্গ : পুরুষ	ARN2286094	ফটো উপলব্ধ	1185 নাম : সাহেরা বিবি স্বামীর নাম: সাজামাল সেখ বাড়ির নং : n0140 বয়স : 51 লিঙ্গ : মহিলা	ARN1917244	ফটো উপলব্ধ	1186 নাম : হাসিনা বিবি পিতার নাম: মহম্মদ সেখ বাড়ির নং : n0152 বয়স : 39 লিঙ্গ : মহিলা	GPR2415842	ফটো উপলব্ধ
1187 নাম : রাজেশ মণ্ডল পিতার নাম: বাসুদেব মণ্ডল বাড়ির নং : n0152 বয়স : 34 লিঙ্গ : পুরুষ	ARN1123710	ফটো উপলব্ধ	1188 নাম : অভিষেক মণ্ডল পিতার নাম: জয়দেব মণ্ডল বাড়ির নং : n0152 বয়স : 33 লিঙ্গ : পুরুষ	ARN1265230	ফটো উপলব্ধ	1189 নাম : মীনা মন্ডল স্বামীর নাম: রনজিত মন্ডল বাড়ির নং : n0147 বয়স : 59 লিঙ্গ : মহিলা	ARN1904200	ফটো উপলব্ধ
1190 নাম : আলাউদ্দিন সেখ পিতার নাম: আব্দুল সেখ বাড়ির নং : n0147 বয়স : 44 লিঙ্গ : পুরুষ	GPR1415181	ফটো উপলব্ধ	1191 নাম : রেসমা খাতুন পিতার নাম: আব্দুল সেখ বাড়ির নং : n0147 বয়স : 41 লিঙ্গ : মহিলা	ARN0445544	ফটো উপলব্ধ	1192 নাম : কেয়া মণ্ডল পিতার নাম: রনজিৎ কুমার মণ্ডল বাড়ির নং : n0147 বয়স : 33 লিঙ্গ : মহিলা	ARN1265214	ফটো উপলব্ধ
1193 নাম : দৌলত আলি সেখ পিতার নাম: অজেত সেখ বাড়ির নং : n0153 বয়স : 83 লিঙ্গ : পুরুষ	ARN1967595	ফটো উপলব্ধ	1194 নাম : মিকাইল সেখ পিতার নাম: দৌলত আলি সেখ বাড়ির নং : n0153 বয়স : 40 লিঙ্গ : পুরুষ	GPR2515443	ফটো উপলব্ধ	1195 নাম : নূর খাতুন বিবি স্বামীর নাম: মিকাইল সেখ বাড়ির নং : n0153 বয়স : 30 লিঙ্গ : মহিলা	ARN1453224	ফটো উপলব্ধ
1196 নাম : বিল্বাল সেখ পিতার নাম: দৌলত সেখ বাড়ির নং : n0153 বয়স : 61 লিঙ্গ : পুরুষ	GPR2588697	ফটো উপলব্ধ	1197 নাম : মিনাজুদ্দিন সেখ পিতার নাম: দৌলত সেখ বাড়ির নং : n0153 বয়স : 58 লিঙ্গ : পুরুষ	WB/17/118/426719	ফটো উপলব্ধ	1198 নাম : কুতুবউদ্দিন সেখ পিতার নাম: দৌলত আলি সেখ বাড়ির নং : n0153 বয়স : 53 লিঙ্গ : পুরুষ	ARN1927888	ফটো উপলব্ধ
1199 নাম : মাহারাজ সেখ পিতার নাম: দৌলত সেখ বাড়ির নং : n0153 বয়স : 49 লিঙ্গ : পুরুষ	WB/17/118/426614	ফটো উপলব্ধ	1200 নাম : ইস্তাজ আলি সেখ পিতার নাম: দৌলত সেখ বাড়ির নং : n0153 বয়স : 42 লিঙ্গ : পুরুষ	GPR2416105	ফটো উপলব্ধ	1201 নাম : মইদুল সেখ পিতার নাম: দৌলত সেখ বাড়ির নং : n0153 বয়স : 38 লিঙ্গ : পুরুষ	ARN0445015	ফটো উপলব্ধ
1202 নাম : শৈব্যা মাল্লা স্বামীর নাম: গোপাল মাল্লা বাড়ির নং : n0153 বয়স : 70 লিঙ্গ : মহিলা	WB/17/118/426421	ফটো উপলব্ধ	1203 নাম : পলাশ মাল্লা পিতার নাম: গোপাল মাল্লা বাড়ির নং : n0153 বয়স : 49 লিঙ্গ : পুরুষ	GPR1414879	ফটো উপলব্ধ	1204 নাম : অপর্ণা মাল্লা(মণ্ডল) স্বামীর নাম: পলাশ মাল্লা বাড়ির নং : n0153 বয়স : 32 লিঙ্গ : মহিলা	ARN1353515	ফটো উপলব্ধ

1205 নাম : মন্তাজ আলি সেখ পিতার নাম: দৌলাত সেখ বাড়ির নং : n0153 বয়স : 44 লিঙ্গ : পুরুষ	GPR1516657 ফটো উপলব্ধ	1206 নাম : তনুজা বিবি সেখ স্বামীর নাম: কুতুবুদ্দিন সেখ বাড়ির নং : n0153 বয়স : 41 লিঙ্গ : মহিলা	GPR2682136 ফটো উপলব্ধ	1207 নাম : ইব্রাহিম সেখ পিতার নাম: মহঃদৌলাত আলী সেখ বাড়ির নং : n0153 বয়স : 34 লিঙ্গ : পুরুষ	ARN1123702 ফটো উপলব্ধ
1208 নাম : রুকসোনা বিবি স্বামীর নাম: মাহারাজ সেখ বাড়ির নং : n0153 বয়স : 30 লিঙ্গ : মহিলা	ARN1453208 ফটো উপলব্ধ	1209 নাম : রেহেনা বিবি স্বামীর নাম: নূর ইসলাম সেখ বাড়ির নং : n0145 বয়স : 65 লিঙ্গ : মহিলা	ARN1899061 ফটো উপলব্ধ	1210 নাম : তনুশ্রী মাল স্বামীর নাম: লক্ষীকান্ত মাল বাড়ির নং : n0145 বয়স : 54 লিঙ্গ : মহিলা	WB/17/118/426326 ফটো উপলব্ধ
1211 নাম : শ্রীমন্ত মাল পিতার নাম: লক্ষীকান্ত মাল বাড়ির নং : n0145 বয়স : 32 লিঙ্গ : পুরুষ	ARN1353572 ফটো উপলব্ধ	1212 নাম : শ্রীকান্ত মাল পিতার নাম: রাধানাথ মাল বাড়ির নং : n0145 বয়স : 52 লিঙ্গ : পুরুষ	WB/17/118/426471 ফটো উপলব্ধ	1213 নাম : সুপর্ণা মাল স্বামীর নাম: শ্রীকান্ত মাল বাড়ির নং : n0145 বয়স : 42 লিঙ্গ : মহিলা	GPR2632636 ফটো উপলব্ধ
1214 নাম : রহমতুল্লা সেখ পিতার নাম: নূর ইসলাম সেখ বাড়ির নং : n0145 বয়স : 40 লিঙ্গ : পুরুষ	GPR2515468 ফটো উপলব্ধ	1215 নাম : হাফিজুল সেখ পিতার নাম: নূর ইসলাম সেখ বাড়ির নং : n0145 বয়স : 33 লিঙ্গ : পুরুষ	ARN1353499 ফটো উপলব্ধ	1216 নাম : আয়াতুল্লা সেখ পিতার নাম: নূর ইসলাম সেখ বাড়ির নং : n0145 বয়স : 39 লিঙ্গ : পুরুষ	GPR2515476 ফটো উপলব্ধ
1217 নাম : নাজরুল সেখ পিতার নাম: হিরু সেখ বাড়ির নং : n0146 বয়স : 63 লিঙ্গ : পুরুষ	WB/17/118/426717 ফটো উপলব্ধ	1218 নাম : সহিতন বিবি সেখ স্বামীর নাম: আবদুল সেখ বাড়ির নং : n0147 বয়স : 81 লিঙ্গ : মহিলা	WB/17/118/426814 ফটো উপলব্ধ	1219 নাম : আয়ুব সেখ পিতার নাম: আবদুল সেখ বাড়ির নং : n0147 বয়স : 60 লিঙ্গ : পুরুষ	WB/17/118/426315 ফটো উপলব্ধ
1220 নাম : সিরাজুল সেখ পিতার নাম: ফজেল সেখ বাড়ির নং : n0137 বয়স : 71 লিঙ্গ : পুরুষ	WB/17/118/426808 ফটো উপলব্ধ	1221 নাম : মাপিয়াবিবি সেখ স্বামীর নাম: সিরাজুল সেখ বাড়ির নং : n0137 বয়স : 65 লিঙ্গ : মহিলা	WB/17/118/426723 ফটো উপলব্ধ	1222 নাম : কাদের সেখ পিতার নাম: সিরাজুল সেখ বাড়ির নং : n0137 বয়স : 44 লিঙ্গ : পুরুষ	GPR1414952 ফটো উপলব্ধ
1223 নাম : আনোয়ারা বিবি স্বামীর নাম: কাদের সেখ বাড়ির নং : n0137 বয়স : 38 লিঙ্গ : মহিলা	GPR2632941 ফটো উপলব্ধ	1224 নাম : আইজুল সেখ পিতার নাম: ফজেল সেখ বাড়ির নং : n0137 বয়স : 63 লিঙ্গ : পুরুষ	WB/17/118/426829 ফটো উপলব্ধ	1225 নাম : গোলবাহার বিবি স্বামীর নাম: আইজুল বাড়ির নং : n0137 বয়স : 46 লিঙ্গ : মহিলা	GPR1515816 ফটো উপলব্ধ
1226 নাম : সাজাহান সেখ পিতার নাম: সেরালী সেখ বাড়ির নং : n0138 বয়স : 68 লিঙ্গ : পুরুষ	ARN1937143 ফটো উপলব্ধ	1227 নাম : আসমা বিবি স্বামীর নাম: সাজাহান সেখ বাড়ির নং : n0138 বয়স : 56 লিঙ্গ : মহিলা	ARN1937135 ফটো উপলব্ধ	1228 নাম : সহরাব সেখ পিতার নাম: সাজাহান সেখ বাড়ির নং : n0138 বয়স : 37 লিঙ্গ : পুরুষ	GPR2515427 ফটো উপলব্ধ
1229 নাম : কাশীক কর পিতার নাম: গোবিন্দ কর বাড়ির নং : n0138 বয়স : 63 লিঙ্গ : পুরুষ	WB/17/118/426696 ফটো উপলব্ধ	1230 নাম : দীপা কর স্বামীর নাম: কার্তিক কর বাড়ির নং : n0138 বয়স : 45 লিঙ্গ : মহিলা	GPR1515519 ফটো উপলব্ধ	1231 নাম : মোস্তফা সেখ পিতার নাম: রাখাল সেখ বাড়ির নং : n0142 বয়স : 73 লিঙ্গ : পুরুষ	ARN1895713 ফটো উপলব্ধ
1232 নাম : গোলাম রসুল সেখ পিতার নাম: রাখাল সেখ বাড়ির নং : n0142 বয়স : 60 লিঙ্গ : পুরুষ	ARN1897230 ফটো উপলব্ধ	1233 নাম : নাজিমা বিবি সেখ স্বামীর নাম: গোলাম রসুল সেখ বাড়ির নং : n0142 বয়স : 45 লিঙ্গ : মহিলা	GPR1515824 ফটো উপলব্ধ	1234 নাম : সাইফুদ্দিন সেখ পিতার নাম: গিয়াসুদ্দিন সেখ বাড়ির নং : n0143 বয়স : 29 লিঙ্গ : পুরুষ	ARN1548858 ফটো উপলব্ধ

1235 নাম : পাঁচুগোপাল কর পিতার নাম: আওতোষ কর বাড়ির নং : n0143 বয়স : 51 লিঙ্গ : পুরুষ	WB/17/118/426524 ফটো উপলব্ধ	1236 নাম : সামসুদ্দিন সেখ পিতার নাম: গিয়াসউদ্দিন সেখ বাড়ির নং : n0143 বয়স : 42 লিঙ্গ : পুরুষ	GPR2416055 ফটো উপলব্ধ	1237 নাম : মহিমউদ্দিন সেখ পিতার নাম: গিয়াসউদ্দিন সেখ বাড়ির নং : n0143 বয়স : 35 লিঙ্গ : পুরুষ	ARN1353549 ফটো উপলব্ধ
1238 নাম : নাসির উদ্দিন সেখ পিতার নাম: গিয়াসউদ্দিন সেখ বাড়ির নং : n0143 বয়স : 33 লিঙ্গ : পুরুষ	ARN1453059 ফটো উপলব্ধ	1239 নাম : আকিদা বিবি স্বামীর নাম: সামসুদ্দিন সেখ বাড়ির নং : n0143 বয়স : 41 লিঙ্গ : মহিলা	GPR2416063 ফটো উপলব্ধ	1240 নাম : অপর্ণা নাটুয়া পিতার নাম: যামিনী রঞ্জন নাটুয়া বাড়ির নং : এন0207 বয়স : 35 লিঙ্গ : মহিলা	ARN1131655 ফটো উপলব্ধ
1241 নাম : সূর্য মইতী পিতার নাম: সুপ্রিয়ো মইতী বাড়ির নং : এন0133 বয়স : 24 লিঙ্গ : পুরুষ	ARN2114775 ফটো উপলব্ধ	1242 নাম : দেবশ্রী মন্ডল(ঘোষ) পিতার নাম: কচি ঘোষ বাড়ির নং : এন0222 বয়স : 34 লিঙ্গ : মহিলা	UBL1862861 ফটো উপলব্ধ	1243 নাম : পিয়ালী দাস পিতার নাম: কমল দাস বাড়ির নং : no203 বয়স : 22 লিঙ্গ : মহিলা	RUN2195147 ফটো উপলব্ধ
1244 নাম : জয়ন্ত রায় পিতার নাম: কৃষ্ণ চন্দ্র রায় বাড়ির নং : এন0157 বয়স : 19 লিঙ্গ : পুরুষ	ARN2356624 ফটো উপলব্ধ	1245 নাম : কানাই কর পিতার নাম: সমর কুমার কর বাড়ির নং : এন0183 বয়স : 19 লিঙ্গ : পুরুষ	ARN2357721 ফটো উপলব্ধ	1246 নাম : তুহিন কর পিতার নাম: নিতাই কর বাড়ির নং : এন0183 বয়স : 19 লিঙ্গ : পুরুষ	ARN2357762 ফটো উপলব্ধ
1247 নাম : স্নেহা কর পিতার নাম: ভাস্কর কর বাড়ির নং : এন0217 বয়স : 19 লিঙ্গ : মহিলা	ARN2359941 ফটো উপলব্ধ	1248 নাম : আফসানা খাতুন পিতার নাম: আব্বাসউদ্দিন সেখ বাড়ির নং : এন0148 বয়স : 19 লিঙ্গ : মহিলা	ARN2360006 ফটো উপলব্ধ	1249 নাম : সাবির সেখ পিতার নাম: হাফিজুল সেখ বাড়ির নং : এন0152 বয়স : 19 লিঙ্গ : পুরুষ	ARN2360014 ফটো উপলব্ধ
1250 নাম : কৃষ্ণেন্দু কর পিতার নাম: দীপক কর বাড়ির নং : নং181 বয়স : 19 লিঙ্গ : পুরুষ	ARN2355220 ফটো উপলব্ধ	1251 নাম : অনুভব কর পিতার নাম: বিজয় কর বাড়ির নং : নং141 বয়স : 19 লিঙ্গ : পুরুষ	ARN2355238 ফটো উপলব্ধ	1252 নাম : সুদীপ মন্ডল পিতার নাম: সমর মন্ডল বাড়ির নং : এন0176 বয়স : 19 লিঙ্গ : পুরুষ	ARN2355741 ফটো উপলব্ধ
1253 নাম : সায়েন কর পিতার নাম: সনাতন কর বাড়ির নং : এন0163 বয়স : 19 লিঙ্গ : পুরুষ	ARN2355816 ফটো উপলব্ধ	1254 নাম : সোরিফা খাতুন পিতার নাম: সারফুদ্দিন সেখ বাড়ির নং : এন001 বয়স : 20 লিঙ্গ : মহিলা	ARN2356202 ফটো উপলব্ধ	1255 নাম : সুদীপ কর পিতার নাম: সুন্দর কর বাড়ির নং : এন0215 বয়স : 19 লিঙ্গ : পুরুষ	ARN2362812 ফটো উপলব্ধ
1256 নাম : প্রীতম কর পিতার নাম: নবীগোপাল কর বাড়ির নং : এন0226 বয়স : 19 লিঙ্গ : পুরুষ	ARN2363372 ফটো উপলব্ধ	1257 নাম : মনিজা সেখ স্বামীর নাম: আনিস উদ্দিন সেখ বাড়ির নং : এন00 বয়স : 26 লিঙ্গ : মহিলা	ARN2376408 ফটো উপলব্ধ		



1258	2	ARN2389260	ফটো উপলব্ধ	1259	1	ARN2391944	ফটো উপলব্ধ	1260	1	ARN2393650	ফটো উপলব্ধ
নাম : রাকিবুল সেখ পিতার নাম: রাজু সেখ বাড়ির নং : এন0162 বয়স : 18 লিঙ্গ : পুরুষ				নাম : দেবজ্যোতি সাউ পিতার নাম: স্বপন কুমার সাউ বাড়ির নং : এন0106 বয়স : 23 লিঙ্গ : পুরুষ				নাম : অরিন্দ্র পাত্র পিতার নাম: বলাই পাত্র বাড়ির নং : এন0051 বয়স : 18 লিঙ্গ : পুরুষ			
1261	2	ARN2396042	ফটো উপলব্ধ	1262	2	ARN2396422	ফটো উপলব্ধ	1263	2	ARN2398865	ফটো উপলব্ধ
নাম : চন্দা বিবি স্বামীর নাম: সাহির উদ্দিন সেখ বাড়ির নং : 150 বয়স : 30 লিঙ্গ : মহিলা				নাম : সৌম্যদীপ মন্ডল পিতার নাম: তাপস কুমার মন্ডল বাড়ির নং : হাসিমনগর বয়স : 18 লিঙ্গ : পুরুষ				নাম : অঙ্কিতা কর পিতার নাম: বুদ্ধদেব কর বাড়ির নং : হাউস নং 2 বয়স : 19 লিঙ্গ : মহিলা			
1264	1	ARN2399053	ফটো উপলব্ধ	1265	1	ARN2399145	ফটো উপলব্ধ	1266	1	ARN2399335	ফটো উপলব্ধ
নাম : সুস্মিতা সাউ স্বামীর নাম: সন্তু সাউ বাড়ির নং : সাউ পাড়া বয়স : 20 লিঙ্গ : মহিলা				নাম : হৃদিকা পাত্র পিতার নাম: গৌতম পাত্র বাড়ির নং : এন0026 বয়স : 19 লিঙ্গ : মহিলা				নাম : সৌমীলী সাউ পিতার নাম: বিশ্বজিৎ সাউ বাড়ির নং : হাশিমনগর বয়স : 19 লিঙ্গ : মহিলা			
1267	2	ARN2401487	ফটো উপলব্ধ	1268	2	ARN2401693	ফটো উপলব্ধ	1269	2	ARN2404283	ফটো উপলব্ধ
নাম : সুপ্রীতি কর পিতার নাম: বাসুদেব কর বাড়ির নং : এন0139 বয়স : 18 লিঙ্গ : মহিলা				নাম : সারজুদা পরভিন পিতার নাম: সাবির সেখ বাড়ির নং : ফলতা বয়স : 23 লিঙ্গ : মহিলা				নাম : শোভন পোড়িয়া পিতার নাম: উত্তম পোড়িয়া বাড়ির নং : এন0202 বয়স : 19 লিঙ্গ : পুরুষ			



1270	2	ARN2413177
নাম : জিৎ মন্ডল পিতার নাম: প্রশান্ত মন্ডল বাড়ির নং : এন0188 বয়স : 18 লিঙ্গ : পুরুষ		
ফটো উপলব্ধ		

1271	2	ARN2414001
নাম : সৌমোদীপ কর পিতার নাম: গণেশ চন্দ্র কর বাড়ির নং : এন0165 বয়স : 18 লিঙ্গ : পুরুষ		
ফটো উপলব্ধ		

1272	1	ARN2414068
নাম : আরিফ নাসরিন সেখ স্বামীর নাম: আক্রম সেখ বাড়ির নং : নং001 বয়স : 20 লিঙ্গ : মহিলা		
ফটো উপলব্ধ		

1273	2	ARN2415792
নাম : শিবম মন্ডল পিতার নাম: উজ্জ্বল মন্ডল বাড়ির নং : এন0187 বয়স : 18 লিঙ্গ : পুরুষ		
ফটো উপলব্ধ		

1274	2	ARN2417145
নাম : রুকাইয়া খাতুন পিতার নাম: রফিক সেখ বাড়ির নং : এন0001 বয়স : 21 লিঙ্গ : মহিলা		
ফটো উপলব্ধ		

নির্বাচক সংখ্যার সারসংক্ষেপ :

A) নির্বাচকের সংখ্যা :

	নির্বাচক তালিকার প্রকৃতি	নির্বাচক তালিকার পরিচিতি :	নির্বাচকের সংখ্যা :				
			পুরুষ	মহিলা	তৃতীয় লিঙ্গ	মোট	
I	মূল তালিকা	মূল তালিকা	বিশেষ নিবিড় সংশোধন ২০২৬ এর চূড়ান্ত ভোটার তালিকার সহিত 09-04-2026 তারিখ অবধি সংশোধিত নির্বাচক তালিকা	654	603	0	1257
II	1- সংযোজন তালিকা	সংযোজনী 1	বিশেষ সংক্ষিপ্ত সংশোধন 2026	5	7	0	12
		সংযোজনী 2	ধারাবাহিক সংশোধন 2026	3	2	0	5
		মোট		8	9	0	17
III	2- বিয়োজন তালিকা	সংযোজনী 1	বিশেষ সংক্ষিপ্ত সংশোধন 2026	0	0	0	0
		সংযোজনী 2	ধারাবাহিক সংশোধন 2026	0	0	0	0
		মোট		0	0	0	0
IV	'লিঙ্গ ক্ষেত্রের' পরিবর্তনের কারণে পার্থক্য			0	0	0	0
V	বিচারপ্রক্রিয়ার অধীনস্থ			0	0	0	0
VI	বিচার বিভাগীয় আধিকারিক কর্তৃক বিচারপূর্বক নিষ্পত্তির পর বিয়োজিত			0	0	0	0
নির্বাচকের মোট সংখ্যা (I+II-III+IV-V-VI)				662	612	0	1274

B) ক্রটি সংশোধনের সংখ্যা :

নির্বাচক তালিকার প্রকৃতি	নির্বাচক তালিকার পরিচিতি :	ক্রটি সংশোধনের সংখ্যা :
সংযোজনী 1	বিশেষ সংক্ষিপ্ত সংশোধন 2026	1
সংযোজনী 2	ধারাবাহিক সংশোধন 2026	0
	মোট	1

নির্বাচক নিবন্ধন আধিকারিকের স্বাক্ষর

E-মৃত, S-স্থানান্তরিত, R-একাধিকবার অন্তর্ভুক্ত, M-নিখোঁজ, Q-যোগ্য নহে

## ভোট গ্রহন কেন্দ্রের পূর্ণ বিবরণ :

ক্রমিক নং	ভোটকেন্দ্র নম্বর	মুখ্য/সহায়ক	ভোটকেন্দ্রের নাম	ভোটকেন্দ্রের ঠিকানা	প্রথম ক্রমিক নং	শেষ ক্রমিক নং
1	110	মুখ্য	হাসিমনগর হাই স্কুল	হাসিমনগর হাই স্কুল, রুম-২, হাসিমনগর	1	544
2	110A	সহায়ক	হাসিমনগর হাই স্কুল	হাসিমনগর হাই স্কুল, হাসিমনগর, রুম-3	545	1274

## নির্বাচকের সংখ্যা :

ক্রমিক নং	ভোটকেন্দ্র নম্বর	মুখ্য/সহায়ক	পুরুষ	মহিলা	তৃতীয় লিঙ্গ	মোট
1	110A	সহায়ক	390	340	0	730
2	110	মুখ্য	272	272	0	544

নির্বাচনী নিবন্ধন কর্মকর্তার স্বাক্ষর