

নির্বাচক তালিকা 2026 S25 পশ্চিমবঙ্গ



| | | | | | | | | | | | | | | | | | | | | | |
|---|-----------------------|--|-------|--------------|-----|------------------|------------|---------|---|------|------------|-----------------|----------------|------|------------|--------|------------|------|-------------------|-----|----------|
| বিধানসভা নির্বাচনক্ষেত্রের নং, নাম ও সংরক্ষণের স্থিতি : 147 - সোনারপুর দক্ষিণ (সাধারণ) | | অংশ নং : 220 | | | | | | | | | | | | | | | | | | | |
| বিধানসভা নির্বাচনক্ষেত্রটি যে লোকসভা নির্বাচনক্ষেত্রের / ক্ষেত্রসমূহের অন্তর্ভুক্ত তার নং, নাম ও সংরক্ষণ স্থিতি : 22 - যাদবপুর (সাধারণ) | | | | | | | | | | | | | | | | | | | | | |
| 1. সংশোধনের পূর্ণ বিবরণ | | | | | | | | | | | | | | | | | | | | | |
| সংশোধনের বৎসর : | 2026 | নির্বাচক তালিকার পরিচিতি : | | | | | | | | | | | | | | | | | | | |
| ভিত্তি তারিখ : | 01-01-2026 | বিশেষ নিবিড় সংশোধন ২০২৬ এর চূড়ান্ত ভোটার তালিকার সহিত 09-04-2026 তারিখ অবধি সংশোধিত নির্বাচক তালিকা | | | | | | | | | | | | | | | | | | | |
| সংশোধনের প্রকৃতি : | ধারাবাহিক সংশোধন 2026 | | | | | | | | | | | | | | | | | | | | |
| প্রকাশনার তারিখ : | 09-04-2026 | | | | | | | | | | | | | | | | | | | | |
| 2. অংশ ও নির্বাচনী এলাকার পূর্ণ বিবরণ : | | | | | | | | | | | | | | | | | | | | | |
| অংশের ভাগ নং ও নাম : | | | | | | | | | | | | | | | | | | | | | |
| 1-রামচন্দ্রপুর | | <table border="1" style="width: 100%; border-collapse: collapse;"> <tr> <td>প্রধান শহর/গ্রাম</td> <td>: হাসানপুর</td> </tr> <tr> <td>ওয়ার্ড</td> <td>:</td> </tr> <tr> <td>থানা</td> <td>: সোনারপুর</td> </tr> <tr> <td>গ্রাম পঞ্চায়েত</td> <td>: সোনারপুর - 2</td> </tr> <tr> <td>ব্লক</td> <td>: সোনারপুর</td> </tr> <tr> <td>মহকুমা</td> <td>: বারুইপুর</td> </tr> <tr> <td>জেলা</td> <td>: দক্ষিণ 24 পরগণা</td> </tr> <tr> <td>পিন</td> <td>: 700150</td> </tr> </table> | | | | প্রধান শহর/গ্রাম | : হাসানপুর | ওয়ার্ড | : | থানা | : সোনারপুর | গ্রাম পঞ্চায়েত | : সোনারপুর - 2 | ব্লক | : সোনারপুর | মহকুমা | : বারুইপুর | জেলা | : দক্ষিণ 24 পরগণা | পিন | : 700150 |
| প্রধান শহর/গ্রাম | : হাসানপুর | | | | | | | | | | | | | | | | | | | | |
| ওয়ার্ড | : | | | | | | | | | | | | | | | | | | | | |
| থানা | : সোনারপুর | | | | | | | | | | | | | | | | | | | | |
| গ্রাম পঞ্চায়েত | : সোনারপুর - 2 | | | | | | | | | | | | | | | | | | | | |
| ব্লক | : সোনারপুর | | | | | | | | | | | | | | | | | | | | |
| মহকুমা | : বারুইপুর | | | | | | | | | | | | | | | | | | | | |
| জেলা | : দক্ষিণ 24 পরগণা | | | | | | | | | | | | | | | | | | | | |
| পিন | : 700150 | | | | | | | | | | | | | | | | | | | | |
| 3. ভোট গ্রহন কেন্দ্রের পূর্ণ বিবরণ : | | | | | | | | | | | | | | | | | | | | | |
| ভোট গ্রহন কেন্দ্রের নং, নাম : | | ভোট গ্রহন কেন্দ্রের শ্রেণী : | | গ্রামীণ | | | | | | | | | | | | | | | | | |
| 220 - হাসানপুর বিদ্যাধরপুর এফ. পি. স্কুল | | এই অংশে সহায়ক ভোটগ্রহন কেন্দ্রের সংখ্যা : | | 0 | | | | | | | | | | | | | | | | | |
| ভোট গ্রহন কেন্দ্রের ঠিকানা : | | | | | | | | | | | | | | | | | | | | | |
| হাসানপুর বিদ্যাধরপুর এফ. পি. স্কুল, রাম-৩, হাসানপুর বিদ্যাধরপুর | | | | | | | | | | | | | | | | | | | | | |
| 4. নির্বাচকের সংখ্যা : | | | | | | | | | | | | | | | | | | | | | |
| প্রথম ক্রমিক নং | শেষ ক্রমিক নং | মোট সংখ্যা | | | | | | | | | | | | | | | | | | | |
| | | পুরুষ | মহিলা | তৃতীয় লিঙ্গ | মোট | | | | | | | | | | | | | | | | |
| 1 | 740 | 329 | 358 | 0 | 687 | | | | | | | | | | | | | | | | |

নির্বাচক নিবন্ধন আধিকারিকের স্বাক্ষর

Nazri Naksha



Google Map View

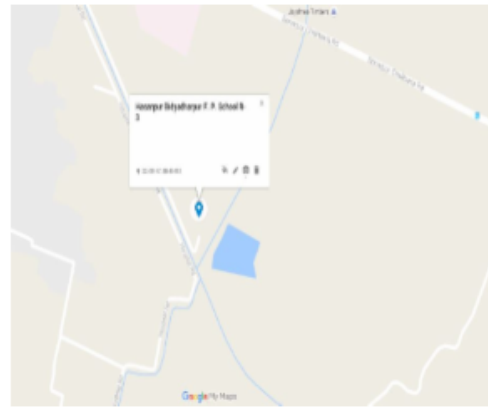

Polling Station Building Front View



Polling Station Front View



Cad View

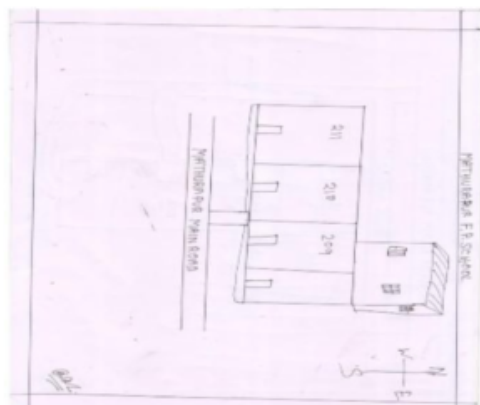

Key MAP View





| | | | | | |
|--|--------------------------------|--|--------------------------|--|--------------------------|
| 1 নাম : মুজিবর আলি মোল্লা পিতার নাম: সুলতান আলি মোল্লা বাড়ির নং : n0003 বয়স : 52 লিঙ্গ : পুরুষ | LLH3636768 ফটো উপলব্ধ | 2 নাম : সামিনা বিবি স্বামীর নাম: মুজিবর আলি মোল্লা বাড়ির নং : n0003 বয়স : 40 লিঙ্গ : মহিলা | LLH4432761 ফটো উপলব্ধ | 3 নাম : সফিক মোল্লা পিতার নাম: আনার মোল্লা বাড়ির নং : n0010 বয়স : 36 লিঙ্গ : পুরুষ | ZCX1012483 ফটো উপলব্ধ |
| 4 নাম : রফিক মোল্লা পিতার নাম: আনার মোল্লা বাড়ির নং : n0010 বয়স : 37 লিঙ্গ : পুরুষ | ZCX1012475 ফটো উপলব্ধ | 5 নাম : রাপিয়া বিবি স্বামীর নাম: আনার বাড়ির নং : n0010 বয়স : 53 লিঙ্গ : মহিলা | LLH1475391 ফটো উপলব্ধ | 6 নাম : সফিক আলি মোল্লা মায়ের নাম: রাপিয়া বিবি বাড়ির নং : n0010 বয়স : 38 লিঙ্গ : পুরুষ | ZCX1877992 ফটো উপলব্ধ |
| 7 নাম : নাজমা খাতুন পিতার নাম: নূর ইসলাম মোল্লা বাড়ির নং : n0012 বয়স : 32 লিঙ্গ : মহিলা | ZCX1512300 ফটো উপলব্ধ | 8 নাম : হাফিজা বিবি স্বামীর নাম: ইব্রাহিম মোল্লা বাড়ির নং : n0012 বয়স : 34 লিঙ্গ : মহিলা | ZCX1907179 ফটো উপলব্ধ | 9 নাম : মমতাজ বিবি স্বামীর নাম: হানিফ মোল্লা বাড়ির নং : n0013 বয়স : 73 লিঙ্গ : মহিলা | LLH1474469 ফটো উপলব্ধ |
| 10 নাম : আক্তার মোল্লা পিতার নাম: হানিফ মোল্লা বাড়ির নং : n0013 বয়স : 57 লিঙ্গ : পুরুষ | LLH1474493 ফটো উপলব্ধ | 11 নাম : সুফিয়া বিবি স্বামীর নাম: আক্তার মোল্লা বাড়ির নং : n0013 বয়স : 52 লিঙ্গ : মহিলা | LLH1474501 ফটো উপলব্ধ | 12 নাম : আনসার আলি পিতার নাম: হানিফ আলি বাড়ির নং : n0013 বয়স : 55 লিঙ্গ : পুরুষ | LLH1474527 ফটো উপলব্ধ |
| 13 নাম : সেখ করিম আলি পিতার নাম: সেখ সেলিম আলি বাড়ির নং : n0062 বয়স : 44 লিঙ্গ : পুরুষ | ZCX0691618 ফটো উপলব্ধ | 14 নাম : মবিয়া বিবি স্বামীর নাম: সিরাজ মোল্লা বাড়ির নং : n0071 বয়স : 37 লিঙ্গ : মহিলা | ZCX1207869 ফটো উপলব্ধ | 15 নাম : সাহিদা বিবি স্বামীর নাম: মোহঃ সিদ্দীক আনসারী বাড়ির নং : n0094 বয়স : 64 লিঙ্গ : মহিলা | DWK1086404 ফটো উপলব্ধ |
| 16 নাম : আব্দুল সেখ পিতার নাম: আলীম সেখ বাড়ির নং : n0010 বয়স : 50 লিঙ্গ : পুরুষ | WB/15/103/318341 ফটো উপলব্ধ | 17 নাম : নূরজাহান বিবি স্বামীর নাম: খলিল আলি মোল্লা বাড়ির নং : n0169 বয়স : 31 লিঙ্গ : মহিলা | ZCX1877943 ফটো উপলব্ধ | 18 নাম : মাসুদা বিবি স্বামীর নাম: আনসার আলি বাড়ির নং : n0013 বয়স : 50 লিঙ্গ : মহিলা | LLH1474519 ফটো উপলব্ধ |
| 19 নাম : আব্বাস শেখ পিতার নাম: হানিফ শেখ বাড়ির নং : n0013 বয়স : 55 লিঙ্গ : পুরুষ | LLH5059795 ফটো উপলব্ধ | 20 নাম : রাকিয়া বিবি স্বামীর নাম: নূর মহম্মদ মোল্লা বাড়ির নং : n0013 বয়স : 49 লিঙ্গ : মহিলা | ZCX0893883 ফটো উপলব্ধ | 21 নাম : মহঃ সজাউদ্দিন মোল্লা পিতার নাম: নূর মহম্মদ মোল্লা বাড়ির নং : n0013 বয়স : 38 লিঙ্গ : পুরুষ | ZCX0691527 ফটো উপলব্ধ |
| 22 নাম : রাহিলা বিবি স্বামীর নাম: সাহাদাত শেখ বাড়ির নং : n0013 বয়স : 49 লিঙ্গ : মহিলা | ZCX1512391 ফটো উপলব্ধ | 23 নাম : সাবানা খাতুন পিতার নাম: নূরমহম্মদ বাড়ির নং : n0013 বয়স : 41 লিঙ্গ : মহিলা | ZCX1012335 ফটো উপলব্ধ | 24 নাম : দোলন খাতুন মায়ের নাম: রোকিয়া বিবি বাড়ির নং : n0013 বয়স : 36 লিঙ্গ : মহিলা | ZCX1695147 ফটো উপলব্ধ |
| 25 নাম : জাকির হোসেন মোল্লা পিতার নাম: ইয়াদ মোল্লা বাড়ির নং : n0005 বয়স : 55 লিঙ্গ : পুরুষ | LLH1474824 ফটো উপলব্ধ | 26 নাম : রহিমা খাতুন স্বামীর নাম: জুলফিকার হাসান বাড়ির নং : n0034 বয়স : 44 লিঙ্গ : মহিলা | LLH3636438 ফটো উপলব্ধ | 27 নাম : জুলফিকার হাসান মোল্লা পিতার নাম: করিম মোল্লা বাড়ির নং : n0034 বয়স : 56 লিঙ্গ : পুরুষ | LLH1474204 ফটো উপলব্ধ |
| 28 নাম : মনোয়ারা খাতুন স্বামীর নাম: করিম মোল্লা বাড়ির নং : n0034 বয়স : 84 লিঙ্গ : মহিলা | LLH1474196 ফটো উপলব্ধ | 29 নাম : মাসুদা বিবি স্বামীর নাম: রসিদ বাড়ির নং : n0033 বয়স : 54 লিঙ্গ : মহিলা | LLH1475227 ফটো উপলব্ধ | 30 নাম : ফতেমা বিবি স্বামীর নাম: বাবুজান বাড়ির নং : n0033 বয়স : 82 লিঙ্গ : মহিলা | LLH1475185 ফটো উপলব্ধ |

| | | | | | |
|---|--------------------------|--|--------------------------|---|--------------------------|
| 31 নাম : আব্দুল রসিদ মোল্লা পিতার নাম: বাবুজান মোল্লা বাড়ির নং : n0033 বয়স : 58 লিঙ্গ : পুরুষ | LLH1475219 ফটো উপলব্ধ | 32 নাম : সাবেরা বেগম স্বামীর নাম: আব্দুল রহিম মোল্লা বাড়ির নং : n0033 বয়স : 50 লিঙ্গ : মহিলা | ZCX2355436 ফটো উপলব্ধ | 33 নাম : আব্দুল রহিম মোল্লা পিতার নাম: বাবুজান মোল্লা বাড়ির নং : n0033 বয়স : 59 লিঙ্গ : পুরুষ | ZCX2355428 ফটো উপলব্ধ |
| 34 নাম : হেনা বিবি স্বামীর নাম: লাল্টু মোল্লা বাড়ির নং : n0032 বয়স : 30 লিঙ্গ : মহিলা | ZCX1695261 ফটো উপলব্ধ | 35 নাম : লাল্টু মোল্লা পিতার নাম: নাদাই মোল্লা বাড়ির নং : n0032 বয়স : 34 লিঙ্গ : পুরুষ | ZCX1012509 ফটো উপলব্ধ | 36 নাম : আগলিমা বিবি স্বামীর নাম: নাদাই মোল্লা বাড়ির নং : n0032 বয়স : 51 লিঙ্গ : মহিলা | LLH1474543 ফটো উপলব্ধ |
| 37 নাম : ফুলজান বিবি স্বামীর নাম: হাঁসা বাড়ির নং : n0032 বয়স : 63 লিঙ্গ : মহিলা | LLH1474535 ফটো উপলব্ধ | 38 নাম : রাজেশ মোল্লা পিতার নাম: গফফার মোল্লা বাড়ির নং : n0031 বয়স : 34 লিঙ্গ : পুরুষ | ZCX1207802 ফটো উপলব্ধ | 39 নাম : রোকিয়া বিবি স্বামীর নাম: গফফার বাড়ির নং : n0031 বয়স : 56 লিঙ্গ : মহিলা | LLH1474360 ফটো উপলব্ধ |
| 40 নাম : আয়েসা বিবি স্বামীর নাম: আজিজ বাড়ির নং : n0031 বয়স : 71 লিঙ্গ : মহিলা | LLH1474378 ফটো উপলব্ধ | 41 নাম : সফিক আলি মোল্লা পিতার নাম: গফফার আলি মোল্লা বাড়ির নং : n0031 বয়স : 37 লিঙ্গ : পুরুষ | ZCX1339795 ফটো উপলব্ধ | 42 নাম : গফফার মোল্লা পিতার নাম: সামসেদ মোল্লা বাড়ির নং : n0031 বয়স : 71 লিঙ্গ : পুরুষ | LLH1474352 ফটো উপলব্ধ |
| 43 নাম : সহরজান বিবি স্বামীর নাম: সামসেদ মোল্লা বাড়ির নং : n0031 বয়স : 86 লিঙ্গ : মহিলা | LLH1474345 ফটো উপলব্ধ | 44 নাম : রাকেশ মোল্লা পিতার নাম: জব্বার আলি মোল্লা বাড়ির নং : n0030 বয়স : 36 লিঙ্গ : পুরুষ | ZCX1012574 ফটো উপলব্ধ | 45 নাম : আকিলা বিবি স্বামীর নাম: সেখ করিম আলি বাড়ির নং : n0030 বয়স : 37 লিঙ্গ : মহিলা | ZCX0691766 ফটো উপলব্ধ |
| 46 নাম : রুপা বিবি স্বামীর নাম: মঃটে বিয়াজ বাড়ির নং : n0030 বয়স : 39 লিঙ্গ : মহিলা | LLH4432829 ফটো উপলব্ধ | 47 নাম : রিয়াজউদ্দিন খান পিতার নাম: মহম্মদ জসিম খান বাড়ির নং : n0030 বয়স : 43 লিঙ্গ : পুরুষ | ZCX1012350 ফটো উপলব্ধ | 48 নাম : স্বপন কুমার সাউ পিতার নাম: অমল্য কুমার সাউ বাড়ির নং : n0030 বয়স : 57 লিঙ্গ : পুরুষ | ZCX1877760 ফটো উপলব্ধ |
| 49 নাম : রাজেশ মোল্লা পিতার নাম: জব্বার আলি মোল্লা বাড়ির নং : n0030 বয়স : 33 লিঙ্গ : পুরুষ | ZCX1512185 ফটো উপলব্ধ | 50 নাম : পারুল বিবি পিতার নাম: জব্বার আলি মোল্লা বাড়ির নং : n0030 বয়স : 71 লিঙ্গ : মহিলা | LLH1475425 ফটো উপলব্ধ | 51 নাম : লক্ষী বিবি স্বামীর নাম: জামসেদ বাড়ির নং : n0030 বয়স : 86 লিঙ্গ : মহিলা | LLH1475417 ফটো উপলব্ধ |
| 52 নাম : নাসির উদ্দিন আলি পিতার নাম: লিয়াকত আলি মোল্লা বাড়ির নং : n0003 বয়স : 27 লিঙ্গ : পুরুষ | ZCX2132926 ফটো উপলব্ধ | 53 নাম : তাহিমান বিবি স্বামীর নাম: মোঃআনোয়ার মোল্লা বাড়ির নং : n0062 বয়স : 31 লিঙ্গ : মহিলা | ZCX2132975 ফটো উপলব্ধ | 54 নাম : মুন্নী বিবি মায়ের নাম: সালমা বিবি লস্কর বাড়ির নং : n0255 বয়স : 46 লিঙ্গ : মহিলা | ZCX2132918 ফটো উপলব্ধ |
| 55 নাম : রীনা খাতুন পিতার নাম: গফফার আলি মোল্লা বাড়ির নং : n0251 বয়স : 27 লিঙ্গ : মহিলা | ZCX2132892 ফটো উপলব্ধ | 56 নাম : রুকসানা বিবি স্বামীর নাম: সাফিক মোল্লা বাড়ির নং : n0010 বয়স : 30 লিঙ্গ : মহিলা | ZCX2078905 ফটো উপলব্ধ | 57 নাম : রুকিয়া বিবি স্বামীর নাম: রফিক মোল্লা বাড়ির নং : n0010 বয়স : 28 লিঙ্গ : মহিলা | ZCX2078897 ফটো উপলব্ধ |
| 58 নাম : সাবেরা বিবি স্বামীর নাম: রাজেশ মোল্লা বাড়ির নং : n0031 বয়স : 33 লিঙ্গ : মহিলা | ZCX2078780 ফটো উপলব্ধ | 59 নাম : হেলিমা বিবি স্বামীর নাম: তাকবীর খান বাড়ির নং : n0013 বয়স : 35 লিঙ্গ : মহিলা | ZCX2078756 ফটো উপলব্ধ | 60 নাম : সাহানারা বিবি স্বামীর নাম: আসেদ আলি মোল্লা বাড়ির নং : n0029 বয়স : 35 লিঙ্গ : মহিলা | ZCX2033231 ফটো উপলব্ধ |

| | | | | | |
|---|--------------------------------|---|--------------------------|---|--------------------------|
| 61 নাম : সাবিনা খাতুন পিতার নাম: আজগার আলি মোল্লা বাড়ির নং : n0029 বয়স : 30 লিঙ্গ : মহিলা | ZCX2033215 ফটো উপলব্ধ | 62 নাম : আলোয়া বিবি পিতার নাম: হানিফ শেখ বাড়ির নং : n0013 বয়স : 67 লিঙ্গ : মহিলা | ZCX2033066 ফটো উপলব্ধ | 63 নাম : আফ্রোজা খাতুন স্বামীর নাম: ছবি বিবি বাড়ির নং : n0029 বয়স : 44 লিঙ্গ : মহিলা | ZCX2033041 ফটো উপলব্ধ |
| 64 নাম : লিয়াকৎ আলি মোল্লা পিতার নাম: সুলতান মোল্লা বাড়ির নং : n0003 বয়স : 56 লিঙ্গ : পুরুষ | LLH1475268 ফটো উপলব্ধ | 65 নাম : জোবেদা বিবি স্বামীর নাম: আব্দুল হামিদ হালদার বাড়ির নং : n0098 বয়স : 65 লিঙ্গ : মহিলা | LLH1932599 ফটো উপলব্ধ | 66 নাম : আরুনা বিবি স্বামীর নাম: সাবির আলি মোল্লা বাড়ির নং : n0043 বয়স : 40 লিঙ্গ : মহিলা | LLH4432795 ফটো উপলব্ধ |
| 67 নাম : মীনা বেওয়া স্বামীর নাম: রহত আলি বাড়ির নং : n0010 বয়স : 37 লিঙ্গ : মহিলা | ZCX1012467 ফটো উপলব্ধ | 68 নাম : সাফিক (মোল্লা) মায়ের নাম: রাপিয়া বিবি বাড়ির নং : n0010 বয়স : 35 লিঙ্গ : পুরুষ | ZCX1878164 ফটো উপলব্ধ | 69 নাম : সাহিদ আলি মায়ের নাম: মীনা বেওয়া বাড়ির নং : 03 বয়স : 22 লিঙ্গ : পুরুষ | ZCX2830149 ফটো উপলব্ধ |
| 70 নাম : রোজিফা বিবি স্বামীর নাম: লিয়াকত আলি মোল্লা বাড়ির নং : n0003 বয়স : 44 লিঙ্গ : মহিলা | WB/23/109/528233 ফটো উপলব্ধ | 71 নাম : সোহরাফ মোল্লা মায়ের নাম: বেগম বিবি বাড়ির নং : n0043 বয়স : 30 লিঙ্গ : পুরুষ | ZCX2132769 ফটো উপলব্ধ | 72 নাম : সহিফ আলি মোল্লা পিতার নাম: সওকত আলি মোল্লা বাড়ির নং : n0003 বয়স : 27 লিঙ্গ : পুরুষ | ZCX2132934 ফটো উপলব্ধ |
| 73 নাম : ইরিনা নাসরিন স্বামীর নাম: মহঃ ফারুক উদ্দিন মোল্লা বাড়ির নং : এন0039 বয়স : 34 লিঙ্গ : মহিলা | ZCX1339829 ফটো উপলব্ধ | 74 নাম : সাহিদা বিবি স্বামীর নাম: আব্দুর রেজ্জাক হালদার বাড়ির নং : n0080 বয়স : 30 লিঙ্গ : মহিলা | LLH5303045 ফটো উপলব্ধ | 75 নাম : এযসীন আলি মোল্লা পিতার নাম: জুম্মাদ আলি মোল্লা বাড়ির নং : n0029 বয়স : 59 লিঙ্গ : পুরুষ | LLH1474907 ফটো উপলব্ধ |
| 76 নাম : তাম্মা মোল্লা স্বামীর নাম: সফিক আলি মোল্লা বাড়ির নং : 0031 বয়স : 35 লিঙ্গ : মহিলা | ZCX2451433 ফটো উপলব্ধ | 77 নাম : নাজিয়া খাতুন পিতার নাম: রিয়াজ উদ্দিন খান বাড়ির নং : N0030 বয়স : 25 লিঙ্গ : মহিলা | ZCX2450377 ফটো উপলব্ধ | 78 নাম : রোজি না সুলতানা মায়ের নাম: সাহিদা বিবি বাড়ির নং : n0021 বয়স : 26 লিঙ্গ : মহিলা | ZCX2446482 ফটো উপলব্ধ |
| 79 নাম : নুরজাহান বিবি মোল্লা স্বামীর নাম: গনি মোল্লা বাড়ির নং : n0030 বয়স : 43 লিঙ্গ : মহিলা | LLH4432274 ফটো উপলব্ধ | 80 নাম : গনি মোল্লা পিতার নাম: জামসেদ মোল্লা বাড়ির নং : n0030 বয়স : 50 লিঙ্গ : পুরুষ | LLH1475482 ফটো উপলব্ধ | 81 নাম : খলিল মোল্লা পিতার নাম: জামসেদ মোল্লা বাড়ির নং : n0030 বয়স : 53 লিঙ্গ : পুরুষ | LLH1475466 ফটো উপলব্ধ |
| 82 নাম : ইলিয়াস আলি মোল্লা পিতার নাম: মিন্টু আলি মোল্লা বাড়ির নং : n0030 বয়স : 33 লিঙ্গ : পুরুষ | ZCX1695105 ফটো উপলব্ধ | 83 নাম : রসিদা বিবি স্বামীর নাম: মিন্টু আলি মোল্লা বাড়ির নং : n0030 বয়স : 51 লিঙ্গ : মহিলা | LLH1475441 ফটো উপলব্ধ | 84 নাম : বেবি বিবি স্বামীর নাম: আজগার বাড়ির নং : n0029 বয়স : 52 লিঙ্গ : মহিলা | LLH1474881 ফটো উপলব্ধ |
| 85 নাম : আর্সেদ আলি মোল্লা পিতার নাম: জুম্মাদ মোল্লা বাড়ির নং : n0029 বয়স : 50 লিঙ্গ : পুরুষ | LLH1474931 ফটো উপলব্ধ | 86 নাম : রবজান বিবি স্বামীর নাম: মোক্তার আলি মোল্লা বাড়ির নং : n0029 বয়স : 51 লিঙ্গ : মহিলা | LLH1474923 ফটো উপলব্ধ | 87 নাম : আজগার আলি মোল্লা পিতার নাম: জুম্মাদ মোল্লা বাড়ির নং : n0029 বয়স : 61 লিঙ্গ : পুরুষ | LLH1474873 ফটো উপলব্ধ |
| 88 নাম : আমেনা বিবি স্বামীর নাম: জুম্মাদ বাড়ির নং : n0029 বয়স : 76 লিঙ্গ : মহিলা | LLH1474899 ফটো উপলব্ধ | 89 নাম : সিরাজ আলি মোল্লা পিতার নাম: হাসিনা মোল্লা বাড়ির নং : n0021 বয়স : 43 লিঙ্গ : পুরুষ | LLH4624813 ফটো উপলব্ধ | 90 নাম : সাবিনা বিবি স্বামীর নাম: সুরাজ আলি মোল্লা বাড়ির নং : n0021 বয়স : 43 লিঙ্গ : মহিলা | ZCX1012343 ফটো উপলব্ধ |



| | | | | | |
|---|--------------------------|--|--------------------------|---|--------------------------|
| 91 নাম : হাচিনা স্বামীর নাম: হারান বাড়ির নং : n0021 বয়স : 76 লিঙ্গ : মহিলা | LLH1475367 ফটো উপলব্ধ | 92 নাম : মহঃ নূরবক্ত পিয়াদা পিতার নাম: বেসার আলি পিয়াদা বাড়ির নং : n0040 বয়স : 44 লিঙ্গ : পুরুষ | ZCX0691568 ফটো উপলব্ধ | 93 নাম : হামিদা বিবি স্বামীর নাম: চাদ বাড়ির নং : n0040 বয়স : 61 লিঙ্গ : মহিলা | LLH1946169 ফটো উপলব্ধ |
| 94 নাম : নাজিরা খাতুন বিবি স্বামীর নাম: জাহাঙ্গীর হোসেন মোল্লা বাড়ির নং : n0005 বয়স : 29 লিঙ্গ : মহিলা | ZCX1877877 ফটো উপলব্ধ | 95 নাম : জাহাঙ্গীর হোসেন মোল্লা মায়ের নাম: মালেকা বিবি বাড়ির নং : n0005 বয়স : 35 লিঙ্গ : পুরুষ | ZCX0893875 ফটো উপলব্ধ | 96 নাম : জাফর হোসেন মোল্লা পিতার নাম: ইয়াদ আলি মোল্লা বাড়ির নং : n0005 বয়স : 43 লিঙ্গ : পুরুষ | LLH4432845 ফটো উপলব্ধ |
| 97 নাম : তনুজা বিবি স্বামীর নাম: আলি হোসেন বাড়ির নং : n0005 বয়স : 43 লিঙ্গ : মহিলা | LLH5059811 ফটো উপলব্ধ | 98 নাম : মেহেরুন বিবি স্বামীর নাম: জাকির বাড়ির নং : n0005 বয়স : 49 লিঙ্গ : মহিলা | LLH1474832 ফটো উপলব্ধ | 99 নাম : আলি হোসেন মোল্লা পিতার নাম: ইয়াদ মোল্লা বাড়ির নং : n0005 বয়স : 49 লিঙ্গ : পুরুষ | LLH1474865 ফটো উপলব্ধ |
| 100 নাম : পাপিয়া খাতুন পিতার নাম: আনোয়ার হোসেন মোল্লা বাড়ির নং : n0005 বয়স : 29 লিঙ্গ : মহিলা | ZCX1877901 ফটো উপলব্ধ | 101 নাম : নাজির হোসেন মোল্লা পিতার নাম: জাকির হোসেন মোল্লা বাড়ির নং : n0005 বয়স : 31 লিঙ্গ : পুরুষ | ZCX1512383 ফটো উপলব্ধ | 102 নাম : রিয়া খাতুন পিতার নাম: আলি হোসেন মোলা বাড়ির নং : n0005 বয়স : 23 লিঙ্গ : পুরুষ | ZCX2826485 ফটো উপলব্ধ |
| 103 নাম : মোঃ বেলাল পিতার নাম: মোঃ বশির উদ্দিন মোল্লা বাড়ির নং : n0039 বয়স : 76 লিঙ্গ : পুরুষ | LLH1474394 ফটো উপলব্ধ | 104 নাম : আলাউদ্দিন মোল্লা পিতার নাম: বসিরউদ্দিন মোল্লা বাড়ির নং : n0039 বয়স : 59 লিঙ্গ : পুরুষ | LLH1474436 ফটো উপলব্ধ | 105 নাম : আসমা বিবি স্বামীর নাম: আলাউদ্দিন মোল্লা বাড়ির নং : n0039 বয়স : 51 লিঙ্গ : মহিলা | LLH1474444 ফটো উপলব্ধ |
| 106 নাম : হোসেনারা বিবি স্বামীর নাম: বেলাল বাড়ির নং : n0039 বয়স : 66 লিঙ্গ : মহিলা | LLH1474402 ফটো উপলব্ধ | 107 নাম : মহঃ জালাল উদ্দিন মোল্লা পিতার নাম: মহঃ বসিরউদ্দিন মোল্লা বাড়ির নং : n0039 বয়স : 60 লিঙ্গ : পুরুষ | LLH1474410 ফটো উপলব্ধ | 108 নাম : ফিরোজা বেগম স্বামীর নাম: মহঃ জালাল উদ্দিন মোল্লা বাড়ির নং : n0039 বয়স : 58 লিঙ্গ : মহিলা | LLH1474428 ফটো উপলব্ধ |
| 109 নাম : মহঃ আজাহার উদ্দিন মোল্লা পিতার নাম: মহঃ জালাল উদ্দিন মোল্লা বাড়ির নং : n0039 বয়স : 29 লিঙ্গ : পুরুষ | ZCX1907211 ফটো উপলব্ধ | 110 নাম : মহঃ ফারুক উদ্দিন মোল্লা পিতার নাম: বেলাল উদ্দিন মোল্লা বাড়ির নং : এন 0039 বয়স : 39 লিঙ্গ : পুরুষ | LLH5196514 ফটো উপলব্ধ | 111 নাম : মোহাম্মদ আলতাভ উদ্দিন মোল্লা পিতার নাম: জালাল উদ্দিন মোল্লা বাড়ির নং : n0039 বয়স : 35 লিঙ্গ : পুরুষ | ZCX1012418 ফটো উপলব্ধ |
| 112 নাম : সাহানা খাতুন পিতার নাম: জিয়াদ মোল্লা বাড়ির নং : n0043 বয়স : 49 লিঙ্গ : মহিলা | LLH0020206 ফটো উপলব্ধ | 113 নাম : আসমা শেখ স্বামীর নাম: সেহেব শেখ বাড়ির নং : n0043 বয়স : 64 লিঙ্গ : মহিলা | ZCX1512508 ফটো উপলব্ধ | 114 নাম : রাহুল আলি মোল্লা পিতার নাম: আয়ুব মোল্লা বাড়ির নং : n0043 বয়স : 36 লিঙ্গ : পুরুষ | ZCX1207810 ফটো উপলব্ধ |
| 115 নাম : ইয়াকুব মোল্লা পিতার নাম: জিয়াদ মোল্লা বাড়ির নং : n0043 বয়স : 56 লিঙ্গ : পুরুষ | LLH0020396 ফটো উপলব্ধ | 116 নাম : বেগম বিবি স্বামীর নাম: ইসমাইল বাড়ির নং : n0043 বয়স : 57 লিঙ্গ : মহিলা | LLH1474956 ফটো উপলব্ধ | 117 নাম : হোসেন আলি মোল্লা মায়ের নাম: বেগম বিবি বাড়ির নং : n0043 বয়স : 37 লিঙ্গ : পুরুষ | ZCX1012384 ফটো উপলব্ধ |
| 118 নাম : সুফিয়া খাতুন মায়ের নাম: বেগম বিবি বাড়ির নং : n0043 বয়স : 35 লিঙ্গ : মহিলা | ZCX1012392 ফটো উপলব্ধ | 119 নাম : শুক্লী বিবি স্বামীর নাম: আয়ুব বাড়ির নং : n0043 বয়স : 53 লিঙ্গ : মহিলা | LLH1474980 ফটো উপলব্ধ | 120 নাম : মেহেতাব শেখ পিতার নাম: শোয়েব শেখ বাড়ির নং : n0043 বয়স : 44 লিঙ্গ : পুরুষ | ZCX1012624 ফটো উপলব্ধ |



| | | | | | |
|--|--------------------------|---|--------------------------|--|--------------------------|
| 121 নাম : সাবির আলি মোল্লা পিতার নাম: জিয়াদ আলি মোল্লা বাড়ির নং : n0043 বয়স : 45 লিঙ্গ : পুরুষ | LLH3636719 ফটো উপলব্ধ | 122 নাম : বিউটি বিবি স্বামীর নাম: শুককুমারী বিবি বাড়ির নং : n0043 বয়স : 41 লিঙ্গ : মহিলা | ZCX1695220 ফটো উপলব্ধ | 123 নাম : সুরাজ সেখ পিতার নাম: সামিন সেখ বাড়ির নং : n0043 বয়স : 35 লিঙ্গ : পুরুষ | ZCX1512359 ফটো উপলব্ধ |
| 124 নাম : সরুপ মোল্লা মায়ের নাম: বেগম মোল্লা বাড়ির নং : n0043 বয়স : 31 লিঙ্গ : পুরুষ | ZCX1512284 ফটো উপলব্ধ | 125 নাম : রাবিয়া বিবি স্বামীর নাম: অবিজ্জিদি মোল্লা বাড়ির নং : n0064 বয়স : 82 লিঙ্গ : মহিলা | ZCX0691519 ফটো উপলব্ধ | 126 নাম : হাকিম মোল্লা পিতার নাম: অবিজ্জিদি মোল্লা বাড়ির নং : n0064 বয়স : 52 লিঙ্গ : পুরুষ | ZCX1012491 ফটো উপলব্ধ |
| 127 নাম : আনসুর আলাম মোল্লা পিতার নাম: হাকিম মোল্লা বাড়ির নং : n0064 বয়স : 32 লিঙ্গ : পুরুষ | ZCX1512433 ফটো উপলব্ধ | 128 নাম : জাবেদা বিবি স্বামীর নাম: নিজামুদ্দিন সেখ বাড়ির নং : n0104 বয়স : 56 লিঙ্গ : মহিলা | LLH4432712 ফটো উপলব্ধ | 129 নাম : আনোয়ারা বিবি স্বামীর নাম: হাকিম মোল্লা বাড়ির নং : এন0089 বয়স : 53 লিঙ্গ : মহিলা | ZCX2307494 ফটো উপলব্ধ |
| 130 নাম : সওকাত আলি মোল্লা পিতার নাম: সুলতান আলি মোল্লা বাড়ির নং : 41 বয়স : 60 লিঙ্গ : পুরুষ | LLH1475243 ফটো উপলব্ধ | 131 নাম : নাসিম আলি মোল্লা পিতার নাম: ইয়াসিন আলি মোল্লা বাড়ির নং : n0029 বয়স : 29 লিঙ্গ : পুরুষ | ZCX2132751 ফটো উপলব্ধ | 132 নাম : সাহিল আক্তার মোল্লা পিতার নাম: আক্তার মোল্লা বাড়ির নং : n0013 বয়স : 27 লিঙ্গ : পুরুষ | ZCX2132736 ফটো উপলব্ধ |
| 133 নাম : ফারুক মোল্লা পিতার নাম: ইয়াকুব মোল্লা বাড়ির নং : 0043 বয়স : 24 লিঙ্গ : পুরুষ | ZCX2451094 ফটো উপলব্ধ | 134 নাম : মনোয়ারা বিবি স্বামীর নাম: নূর ইসলাম মোল্লা বাড়ির নং : n0012 বয়স : 57 লিঙ্গ : মহিলা | ZCX0691758 ফটো উপলব্ধ | 135 নাম : মিন্টু আলি মোল্লা পিতার নাম: জামশেদ আলি মোল্লা বাড়ির নং : এন0030 বয়স : 66 লিঙ্গ : পুরুষ | LLH1475433 ফটো উপলব্ধ |
| 136 নাম : মামুদা বিবি স্বামীর নাম: ইয়াসিন আলি মোল্লা বাড়ির নং : n0029 বয়স : 45 লিঙ্গ : মহিলা | LLH2686434 ফটো উপলব্ধ | 137 নাম : আক্তার আলি মোল্লা পিতার নাম: জাম্মাদ আলি মোল্লা বাড়ির নং : n0029 বয়স : 39 লিঙ্গ : পুরুষ | LLH4432720 ফটো উপলব্ধ | 138 নাম : ইব্রাহিম মোল্লা পিতার নাম: নূর ইসলাম মোল্লা বাড়ির নং : n0012 বয়স : 36 লিঙ্গ : পুরুষ | ZCX1512292 ফটো উপলব্ধ |
| 139 নাম : নাদাই মোল্লা পিতার নাম: অম্বর আলি মোল্লা বাড়ির নং : n0032 বয়স : 62 লিঙ্গ : পুরুষ | LLH1474550 ফটো উপলব্ধ | 140 নাম : আব্দুল রফিক মোল্লা পিতার নাম: নাদাই মোল্লা বাড়ির নং : n0032 বয়স : 39 লিঙ্গ : পুরুষ | LLH5196522 ফটো উপলব্ধ | 141 নাম : মড. আজহারুদ্দিন পিতার নাম: মড. নূর আলম বাড়ির নং : বয়স : 30 লিঙ্গ : পুরুষ | ZYR2744910 ফটো উপলব্ধ |
| 142 নাম : রুবিনা খাতুন পিতার নাম: আসরাফ আলি মোল্লা বাড়ির নং : বয়স : 23 লিঙ্গ : পুরুষ | ZCX2727568 ফটো উপলব্ধ | 143 নাম : ফারহীন আকতার পিতার নাম: জুলফিকার হাসান বাড়ির নং : n0034 বয়স : 22 লিঙ্গ : মহিলা | ZCX2727543 ফটো উপলব্ধ | 144 নাম : মামুদ হাসান মোল্লা পিতার নাম: আব্দুল করিম মোল্লা বাড়ির নং : n0034 বয়স : 49 লিঙ্গ : পুরুষ | LLH1474212 ফটো উপলব্ধ |
| 145 নাম : রুমানা আক্তার পিতার নাম: আব্দুল রসিদ মোল্লা বাড়ির নং : 1 বয়স : 26 লিঙ্গ : মহিলা | ZCX2773695 ফটো উপলব্ধ | 146 নাম : তামান্না আক্তার পিতার নাম: আব্দুল রশিদ মোল্লা বাড়ির নং : 1 বয়স : 22 লিঙ্গ : মহিলা | ZCX2773703 ফটো উপলব্ধ | 147 নাম : মৌমিতা বিবি স্বামীর নাম: ইলিয়াস আলি মোল্লা বাড়ির নং : n0030 বয়স : 28 লিঙ্গ : মহিলা | ZCX2033223 ফটো উপলব্ধ |
| 148 নাম : রুবিনা খাতুন স্বামীর নাম: আজিজুল রহমান মোল্লা বাড়ির নং : এন0030 বয়স : 27 লিঙ্গ : মহিলা | ZCX2350213 ফটো উপলব্ধ | 149 নাম : সুরাজ আলি মোল্লা পিতার নাম: হারান আলি মোল্লা বাড়ির নং : n0021 বয়স : 51 লিঙ্গ : পুরুষ | LLH1475375 ফটো উপলব্ধ | 150 নাম : রাইস খান পিতার নাম: রাইস খান বাড়ির নং : 88 বয়স : 30 লিঙ্গ : পুরুষ | URO3463122 ফটো উপলব্ধ |

Generated After
Application by
Judicial Officers

| | | | | | |
|---|--------------------------|--|--------------------------|--|--------------------------|
| 151 নাম : জাহির খান পিতার নাম : রাহিম খান বাড়ির নং : 181 বয়স : পুরুষ | NEJ3991882 ফটো উপলব্ধ | 152 নাম : ইয়াশির আরাফৎ পিতার নাম : মহম্মদ সাকিল আহমেদ বাড়ির নং : n0115 বয়স : 31 লিঙ্গ : পুরুষ | ZCX1695030 ফটো উপলব্ধ | 153 নাম : তুহিনা আক্তার পিতার নাম : আব্দুল রসিদ মোল্লা বাড়ির নং : n0085 বয়স : 32 লিঙ্গ : মহিলা | ZCX1512227 ফটো উপলব্ধ |
| 154 নাম : সাহিনা আক্তার খাতুন পিতার নাম : সুরাজ আলি মোল্লা বাড়ির নং : বয়স : 23 লিঙ্গ : মহিলা | ZCX2694065 ফটো উপলব্ধ | 155 নাম : হায়দার আনসারি পিতার নাম : আলাউদ্দিন আনসারি বাড়ির নং : n0125 বয়স : 44 লিঙ্গ : পুরুষ | ZCX1694934 ফটো উপলব্ধ | 156 নাম : সুলতা আনসারী স্বামীর নাম : মহঃ সাবীর আনসারী বাড়ির নং : n0079 বয়স : 38 লিঙ্গ : মহিলা | ZCX1339860 ফটো উপলব্ধ |
| 157 নাম : মহঃ সিদ্দীক আনসারী পিতার নাম : মহঃ কাদির আনসারী বাড়ির নং : n0095 বয়স : 76 লিঙ্গ : পুরুষ | DWK1086396 ফটো উপলব্ধ | 158 নাম : আশা আনসারী পিতার নাম : সিদ্দীক আনসারী বাড়ির নং : n0096 বয়স : 43 লিঙ্গ : মহিলা | DWK1086388 ফটো উপলব্ধ | 159 নাম : নূরআসা বিবি স্বামীর নাম : আলাউদ্দিন বাড়ির নং : n0014 বয়স : 56 লিঙ্গ : মহিলা | LLH1474162 ফটো উপলব্ধ |
| 160 নাম : আলাউদ্দিন আনসারী পিতার নাম : নিয়াজি আনসারী বাড়ির নং : n0014 বয়স : 64 লিঙ্গ : পুরুষ | LLH3636420 ফটো উপলব্ধ | 161 নাম : ইয়াসমিন আনসারী পিতার নাম : আনসার আলি বাড়ির নং : বয়স : 23 লিঙ্গ : মহিলা | ZCX2576817 ফটো উপলব্ধ | 162 নাম : সাবা আফরিন পিতার নাম : ইসমায়েল সেখ বাড়ির নং : বয়স : 23 লিঙ্গ : মহিলা | ZCX2576718 ফটো উপলব্ধ |
| 163 নাম : আয়েশা আফরিন পিতার নাম : ইসমাইল সেখ বাড়ির নং : বয়স : 25 লিঙ্গ : পুরুষ | ZCX2449817 ফটো উপলব্ধ | 164 নাম : হোসেন আলি পিতার নাম : সাহাদাত বাড়ির নং : n0023 বয়স : 68 লিঙ্গ : পুরুষ | LLH1474170 ফটো উপলব্ধ | 165 নাম : অঞ্জু মনোয়ারা বিবি স্বামীর নাম : রহিম আলি বাড়ির নং : n0023 বয়স : 37 লিঙ্গ : মহিলা | ZCX0691592 ফটো উপলব্ধ |
| 166 নাম : রাজিয়া বিবি স্বামীর নাম : মহঃ সাজিদ বাড়ির নং : n0023 বয়স : 37 লিঙ্গ : মহিলা | ZCX2078772 ফটো উপলব্ধ | 167 নাম : আসুদা বিবি আলি স্বামীর নাম : আকাশ আলি বাড়ির নং : n0023 বয়স : 44 লিঙ্গ : মহিলা | ZCX1012533 ফটো উপলব্ধ | 168 নাম : আক্বাস আলি পিতার নাম : সাহাদাত আলি বাড়ির নং : n0023 বয়স : 54 লিঙ্গ : পুরুষ | ZCX1512524 ফটো উপলব্ধ |
| 169 নাম : সাহিনা আলি স্বামীর নাম : সেলিম আলি বাড়ির নং : n0023 বয়স : 37 লিঙ্গ : মহিলা | ZCX1512409 ফটো উপলব্ধ | 170 নাম : সেলিম আলি পিতার নাম : হোসেন আলি বাড়ির নং : n0023 বয়স : 44 লিঙ্গ : পুরুষ | LLH4432035 ফটো উপলব্ধ | 171 নাম : রহিম আলি পিতার নাম : হোসেন আলি বাড়ির নং : n0023 বয়স : 47 লিঙ্গ : পুরুষ | ZCX0691584 ফটো উপলব্ধ |
| 172 নাম : সোফিনা বিবি স্বামীর নাম : হোসেন আলি বাড়ির নং : n0023 বয়স : 63 লিঙ্গ : মহিলা | LLH1474188 ফটো উপলব্ধ | 173 নাম : সেখ জুম্মান আলি পিতার নাম : সেখ সেলিম আলি বাড়ির নং : n0063 বয়স : 50 লিঙ্গ : পুরুষ | ZCX1012525 ফটো উপলব্ধ | 174 নাম : সেখ আমির আলি পিতার নাম : সেখ জুম্মান আলি বাড়ির নং : n0063 বয়স : 30 লিঙ্গ : পুরুষ | ZCX1907229 ফটো উপলব্ধ |
| 175 নাম : আফতাব আলি পিতার নাম : আকাশ আলি বাড়ির নং : বয়স : 25 লিঙ্গ : পুরুষ | ZCX2695088 ফটো উপলব্ধ | 176 নাম : সেখ আক্রাম আলি পিতার নাম : সেখ করিম আলি বাড়ির নং : রামচন্দ্রপুর বয়স : 25 লিঙ্গ : পুরুষ | ZCX2307676 ফটো উপলব্ধ | 177 নাম : আসুরা বিবি স্বামীর নাম : সেখ জুম্মান আলি বাড়ির নং : n0063 বয়স : 47 লিঙ্গ : মহিলা | ZCX0691600 ফটো উপলব্ধ |
| 178 নাম : জিয়াদ আলি মন্ডল পিতার নাম : মুছাক আলি মন্ডল বাড়ির নং : বয়স : 57 লিঙ্গ : পুরুষ | ZCX2694511 ফটো উপলব্ধ | 179 নাম : আরমান আলি মোল্লা পিতার নাম : হায়দার আলি মোল্লা বাড়ির নং : বয়স : 23 লিঙ্গ : পুরুষ | ZCX2694651 ফটো উপলব্ধ | 180 নাম : আনোয়ার আলি মোল্লা পিতার নাম : আব্দুল পিরু মোল্লা বাড়ির নং : বয়স : 23 লিঙ্গ : পুরুষ | ZCX2694354 ফটো উপলব্ধ |



| | | | | | |
|--|--------------------------|--|--------------------------|---|--------------------------|
| 181 নাম : জাহির আলি মোল্লা পিতার নাম: জব্বার আলি মোল্লা বাড়ির নং : বয়স : 22 লিঙ্গ : পুরুষ | ZCX2694362 ফটো উপলব্ধ | 182 নাম : রাজু আলি মোল্লা পিতার নাম: খলিল আলি মোল্লা বাড়ির নং : n0259 বয়স : 33 লিঙ্গ : পুরুষ | ZCX2132942 ফটো উপলব্ধ | 183 নাম : নজরুল আলি মোল্লা পিতার নাম: ইয়াসীন আলি মোল্লা বাড়ির নং : বয়স : 25 লিঙ্গ : পুরুষ | ZCX2449627 ফটো উপলব্ধ |
| 184 নাম : মহম্মদ সাকিল আহমেদ পিতার নাম: আব্দুল লতিফ বাড়ির নং : n0114 বয়স : 55 লিঙ্গ : পুরুষ | ZCX1512540 ফটো উপলব্ধ | 185 নাম : তৌফিকউদ্দিন মোল্লা পিতার নাম: গিয়াস মোল্লা বাড়ির নং : 1 বয়স : 27 লিঙ্গ : পুরুষ | ZCX2780112 ফটো উপলব্ধ | 186 নাম : আয়সা সামা পিতার নাম: মোহম্মদ সাকিল আহমেদ বাড়ির নং : n0114 বয়স : 24 লিঙ্গ : মহিলা | ZCX2844843 ফটো উপলব্ধ |
| 187 নাম : মিরো ওবা স্বামীর নাম: তরুন ওবা বাড়ির নং : n0068 বয়স : 44 লিঙ্গ : মহিলা | ZCX1012616 ফটো উপলব্ধ | 188 নাম : তরুন ওবা পিতার নাম: নিরোধ ওবা বাড়ির নং : n0069 বয়স : 63 লিঙ্গ : পুরুষ | ZCX1012632 ফটো উপলব্ধ | 189 নাম : অনুপ কয়াল পিতার নাম: কুমারেশ কয়াল বাড়ির নং : n0285 বয়স : 28 লিঙ্গ : পুরুষ | YIC1722818 ফটো উপলব্ধ |
| 190 নাম : মিনা বিবি স্বামীর নাম: সওকাত খাঁ বাড়ির নং : n0226 বয়স : 39 লিঙ্গ : মহিলা | ZCX2033256 ফটো উপলব্ধ | 191 নাম : রানু খাতুন পিতার নাম: আম্মাদ মোল্লা বাড়ির নং : n0249 বয়স : 29 লিঙ্গ : মহিলা | ZCX2132694 ফটো উপলব্ধ | 192 নাম : নুরজাহান খাতুন স্বামীর নাম: জাবেদা বিবি বাড়ির নং : n0087 বয়স : 39 লিঙ্গ : মহিলা | ZCX2132710 ফটো উপলব্ধ |
| 193 নাম : নাজমা খাতুন পিতার নাম: রফিক মোল্লা বাড়ির নং : n0263 বয়স : 29 লিঙ্গ : মহিলা | ZCX2132702 ফটো উপলব্ধ | 194 নাম : সুপ্রিয়া খাতুন পিতার নাম: পাঁচু সেখ বাড়ির নং : n0137 বয়স : 36 লিঙ্গ : মহিলা | ZCX1695246 ফটো উপলব্ধ | 195 নাম : রাবিয়া খাতুন অন্যান্য: রাজিয়া বিবি বাড়ির নং : n0294 বয়স : 26 লিঙ্গ : মহিলা | ZCX2186963 ফটো উপলব্ধ |
| 196 নাম : আফসান খাতুন পিতার নাম: হাঃ রফিক বাড়ির নং : 23 বয়স : 33 লিঙ্গ : মহিলা | ZCX2448041 ফটো উপলব্ধ | 197 নাম : হাসিনা খাতুন পিতার নাম: হাফিজুল মোল্লা বাড়ির নং : সী/সেন-226 বয়স : 23 লিঙ্গ : মহিলা | ZCX2576833 ফটো উপলব্ধ | 198 নাম : আরোফা বিবি স্বামীর নাম: আকতার আলি মোলা বাড়ির নং : বয়স : 30 লিঙ্গ : মহিলা | ZUB1541101 ফটো উপলব্ধ |
| 199 নাম : সবনম খাতুন পিতার নাম: আলা উদ্দিন মোল্লা বাড়ির নং : সী/সেন-378 বয়স : 25 লিঙ্গ : মহিলা | ZCX2576825 ফটো উপলব্ধ | 200 নাম : মোঃ আনোয়ার মোল্লা পিতার নাম: মোঃ নিজামুদ্দিন বাড়ির নং : n0087 বয়স : 33 লিঙ্গ : মহিলা | ZCX1512243 ফটো উপলব্ধ | 201 নাম : নূরবানু খাতুন মায়ের নাম: নূরজাহান বিবি বাড়ির নং : 1 বয়স : 23 লিঙ্গ : মহিলা | ZCX2849073 ফটো উপলব্ধ |
| 202 নাম : পুতুল খাতুন মায়ের নাম: সাকিলা বিবি বাড়ির নং : n0009 বয়স : 31 লিঙ্গ : মহিলা | ZCX1695048 ফটো উপলব্ধ | 203 নাম : রোজিনা খাতুন স্বামীর নাম: মোহম্মদ তাহআমিদুর রহমান বাড়ির নং : সি4-11/170 বয়স : 24 লিঙ্গ : মহিলা | ZCX2451201 ফটো উপলব্ধ | 204 নাম : রুকসানা খাতুন পিতার নাম: হাঃ রফিক বাড়ির নং : 23 বয়স : 23 লিঙ্গ : মহিলা | ZCX2449502 ফটো উপলব্ধ |
| 205 নাম : নাসিমা খাতুন পিতার নাম: গফফার আলি মোল্লা বাড়ির নং : বয়স : 24 লিঙ্গ : মহিলা | ZCX2675122 ফটো উপলব্ধ | 206 নাম : কাশমিরা খাতুন পিতার নাম: মোহম্মদ কাউম মোল্লা বাড়ির নং : বয়স : 22 লিঙ্গ : মহিলা | ZCX2676559 ফটো উপলব্ধ | 207 নাম : আনিসা খাতুন পিতার নাম: নূরবক্ত পিয়াদা বাড়ির নং : বয়স : 23 লিঙ্গ : মহিলা | ZCX2675064 ফটো উপলব্ধ |
| 208 নাম : আরিপা খাতুন পিতার নাম: আব্দুল্লা সেখ বাড়ির নং : n0058 বয়স : 27 লিঙ্গ : মহিলা | ZCX2307668 ফটো উপলব্ধ | 209 নাম : কুরবান আলি খান পিতার নাম: রহিম খান বাড়ির নং : বয়স : 29 লিঙ্গ : পুরুষ | ZCX2674927 ফটো উপলব্ধ | 210 নাম : সাইফুল খান পিতার নাম: রহিম খান বাড়ির নং : বয়স : 29 লিঙ্গ : পুরুষ | ZCX2672582 ফটো উপলব্ধ |



| | | | | | |
|---|--------------------------|---|--------------------------|--|--------------------------------|
| 211 নাম : আসলাম খান পিতার নাম : সওকাত খান বাড়ির নং : বয়স : 23 লিঙ্গ : পুরুষ | ZCX2450757 ফটো উপলব্ধ | 212 নাম : মোঃ সাদিক খান পিতার নাম : মোঃ রসিদ খান বাড়ির নং : বয়স : 23 লিঙ্গ : পুরুষ | ZCX2446235 ফটো উপলব্ধ | 213 নাম : সওকাত খান পিতার নাম : সওকাত খান বাড়ির নং : বয়স : 23 লিঙ্গ : পুরুষ | GTY2797702 ফটো উপলব্ধ |
| 214 নাম : মিনু মমতাজ বিবি গাইন স্বামীর নাম : মোফাসেল আলি গাইন বাড়ির নং : n0157 বয়স : 37 লিঙ্গ : মহিলা | ZCX2133056 ফটো উপলব্ধ | 215 নাম : দেব কুমার গায়েন পিতার নাম : মাখন গায়েন বাড়ির নং : বয়স : 33 লিঙ্গ : পুরুষ | ZCX2450344 ফটো উপলব্ধ | 216 নাম : মাখন গায়েন পিতার নাম : বিজয় গায়েন বাড়ির নং : বয়স : 64 লিঙ্গ : পুরুষ | ZCX2450328 ফটো উপলব্ধ |
| 217 নাম : দিবস কুমার গায়েন পিতার নাম : বাসুদেব গায়েন বাড়ির নং : 00 বয়স : 41 লিঙ্গ : পুরুষ | ZCX2328052 ফটো উপলব্ধ | 218 নাম : হাবিবুল্লা গায়েন পিতার নাম : একদালি গায়েন বাড়ির নং : n0236 বয়স : 43 লিঙ্গ : পুরুষ | ZCX2078855 ফটো উপলব্ধ | 219 নাম : রাজ কুমার গায়েন পিতার নাম : মাখন গায়েন বাড়ির নং : বয়স : 37 লিঙ্গ : পুরুষ | ZCX2450278 ফটো উপলব্ধ |
| 220 নাম : জ্যোৎস্না গায়েন স্বামীর নাম : রাজ কুমার গায়েন বাড়ির নং : বয়স : 32 লিঙ্গ : মহিলা | YIC1283407 ফটো উপলব্ধ | 221 নাম : রাজবাহাদুর গিরি মায়ের নাম : সুমিত্রা গিরি বাড়ির নং : রামচন্দ্রপুর বয়স : 40 লিঙ্গ : পুরুষ | ZCX1339803 ফটো উপলব্ধ | 222 নাম : সুরভি গিরি পিতার নাম : ভাগ্যধর গিরি বাড়ির নং : 10 বয়স : 41 লিঙ্গ : পুরুষ | ZCX1339811 ফটো উপলব্ধ |
| 223 নাম : রানু ঘোষ স্বামীর নাম : অমরেন্দ্রনাথ ঘোষ বাড়ির নং : বয়স : 77 লিঙ্গ : মহিলা | HZG0552075 ফটো উপলব্ধ | 224 নাম : ময়না চৌধুরী স্বামীর নাম : বিধান রঞ্জন চৌধুরী বাড়ির নং : বয়স : 40 লিঙ্গ : মহিলা | ZCX2450476 ফটো উপলব্ধ | Q 225 নাম : রাজীব চৌধুরী পিতার নাম : দুর্গানন্দ চৌধুরী বাড়ির নং : বয়স : 43 লিঙ্গ : পুরুষ | ZZC1059088 ফটো উপলব্ধ |
| 226 নাম : সুবল চন্দ্র ঘোড়াই পিতার নাম : পুলিন ঘড়াই বাড়ির নং : n0086 বয়স : 64 লিঙ্গ : পুরুষ | ZCX2789840 ফটো উপলব্ধ | 227 নাম : কাজল জানা পিতার নাম : কালিপদ জানা বাড়ির নং : n0086 বয়স : 49 লিঙ্গ : মহিলা | ZCX1512235 ফটো উপলব্ধ | 228 নাম : আরশী জামী পিতার নাম : মোহাম্মদ সাকিল আহমেদ বাড়ির নং : 00 বয়স : 26 লিঙ্গ : মহিলা | ZCX2307650 ফটো উপলব্ধ |
| 229 নাম : রাজ ট্যাক্সেল পিতার নাম : সোমি ট্যাক্সেল বাড়ির নং : n0194 বয়স : 30 লিঙ্গ : পুরুষ | ZCX1907245 ফটো উপলব্ধ | 230 নাম : আশা ট্যাক্সেল স্বামীর নাম : সোমি ট্যাক্সেল বাড়ির নং : n0195 বয়স : 48 লিঙ্গ : মহিলা | ZCX1907252 ফটো উপলব্ধ | 231 নাম : খোকন দাস পিতার নাম : শক্ত দাস বাড়ির নং : n0791 বয়স : 44 লিঙ্গ : পুরুষ | KNH2028801 ফটো উপলব্ধ |
| 232 নাম : সুজাতা দাস স্বামীর নাম : খকন ডাস বাড়ির নং : n0795 বয়স : 38 লিঙ্গ : মহিলা | KNH2378750 ফটো উপলব্ধ | 233 নাম : চম্পা পন্ডিত থাপা স্বামীর নাম : পুরিণবাহাদুর থাপা বাড়ির নং : n0156 বয়স : 34 লিঙ্গ : মহিলা | ZCX1877844 ফটো উপলব্ধ | 234 নাম : পূর্ণ বাহাদুর থাপা পিতার নাম : মোহাম্মদ বাহাদুর থাপা বাড়ির নং : n0186 বয়স : 40 লিঙ্গ : পুরুষ | KNH2719011 ফটো উপলব্ধ |
| 235 নাম : নারায়ন বাহাদুর থাপা পিতার নাম : জঙ বাহাদুর থাপা বাড়ির নং : n0188 বয়স : 41 লিঙ্গ : পুরুষ | KNH2719003 ফটো উপলব্ধ | 236 নাম : ধাম্মান বাহাদুর থাপা পিতার নাম : জঙ বাহাদুর থাপা বাড়ির নং : n0189 বয়স : 34 লিঙ্গ : পুরুষ | UVL1138320 ফটো উপলব্ধ | 237 নাম : লালমায়্যা থাপা স্বামীর নাম : জঙ বাহাদুর থাপা বাড়ির নং : n0190 বয়স : 70 লিঙ্গ : মহিলা | WB/23/151/330233 ফটো উপলব্ধ |
| 238 নাম : দুর্গামায়্যা থাপা পিতার নাম : জঙ্গ বাহাদুর থাপা বাড়ির নং : n0201 বয়স : 46 লিঙ্গ : মহিলা | KNH2718997 ফটো উপলব্ধ | 239 নাম : চারু বালা দেবনাথ স্বামীর নাম : অমল্যা দেবনাথ বাড়ির নং : n0093 বয়স : 75 লিঙ্গ : মহিলা | ZCX2133049 ফটো উপলব্ধ | 240 নাম : শুভা দেবনাথ স্বামীর নাম : বাপি দেবনাথ বাড়ির নং : 242 বয়স : 41 লিঙ্গ : মহিলা | ZCX1207539 ফটো উপলব্ধ |



| | | | | | |
|---|------------------|---|------------|---|------------|
| 241 নাম : বাপি দেবনাথ পিতার নাম: অমল্য দেবনাথ বাড়ির নং : 247 বয়স : 49 লিঙ্গ : পুরুষ | WB/23/151/357495 | 242 নাম : মনোজ দেবনাথ পিতার নাম: কানাই লাল দেবনাথ বাড়ির নং : n0257 বয়স : 56 লিঙ্গ : পুরুষ | ZCX2132645 | 243 নাম : পরমা জানা দাস স্বামীর নাম: অসিত দাস বাড়ির নং : বয়স : 31 লিঙ্গ : মহিলা | ZIW2087658 |
| 244 নাম : নৌসার মোল্লা পিতার নাম: আব্দুল হাসেম মোল্লা বাড়ির নং : n0050 বয়স : 33 লিঙ্গ : পুরুষ | ZCX1512334 | Q 245 নাম : মর্জলা নস্কর স্বামীর নাম: গনেশ শঙ্কর বাড়ির নং : বয়স : 64 লিঙ্গ : মহিলা | LLH5059878 | 246 নাম : অমরেন্দ্র নাথ ঘোষ পিতার নাম: নিরঞ্জন ঘোষ বাড়ির নং : বয়স : 80 লিঙ্গ : পুরুষ | HZG0552067 |
| 247 নাম : আফরুজা নাজমুন নাহার স্বামীর নাম: মামুদ হাসান বাড়ির নং : n0229 বয়স : 39 লিঙ্গ : মহিলা | ZCX2078731 | 248 নাম : সানোয়ার হোসেন পিতার নাম: মহি নিজাম উদ্দিন সিদ্দিকী বাড়ির নং : n0103 বয়স : 30 লিঙ্গ : পুরুষ | ZCX1694900 | 249 নাম : শ্রীয়ন পোন্ধার মায়ের নাম: মালতী পোন্ধার বাড়ির নং : বয়স : 23 লিঙ্গ : পুরুষ | ZCX2727527 |
| 250 নাম : মোহাম্মদ রিহামুদ্দিন পিতার নাম: আব্দুল শেখ বাড়ির নং : n0103 বয়স : 69 লিঙ্গ : পুরুষ | LLH4432704 | Q 251 নাম : কল্যাণী প্রামাণিক স্বামীর নাম: হাজ প্রামাণিক বাড়ির নং : N00 বয়স : 68 লিঙ্গ : মহিলা | YDY0057851 | 252 নাম : মুরারী প্রামাণিক পিতার নাম: বাবুরাম প্রামাণিক বাড়ির নং : বয়স : 35 লিঙ্গ : পুরুষ | ZDE0490581 |
| 253 নাম : সম্পা পাল স্বামীর নাম: সন্দীপ পাল বাড়ির নং : n0301 বয়স : 39 লিঙ্গ : মহিলা | LLH5202015 | 254 নাম : মালতীরানী পাল স্বামীর নাম: জীবনকৃষ্ণ পাল বাড়ির নং : n0056 বয়স : 31 লিঙ্গ : মহিলা | LLH1475607 | 255 নাম : সন্দীপ পাল পিতার নাম: জীবন কৃষ্ণ পাল বাড়ির নং : n0056 বয়স : 46 লিঙ্গ : পুরুষ | LLH4432084 |
| 256 নাম : পুষ্প রানী পোন্ধার স্বামীর নাম: কানাই পোন্ধার বাড়ির নং : n0046 বয়স : 76 লিঙ্গ : মহিলা | LLH1474238 | 257 নাম : জীবন পোন্ধার পিতার নাম: কানাই পোন্ধার বাড়ির নং : n0046 বয়স : 53 লিঙ্গ : পুরুষ | LLH1474253 | 258 নাম : বিপুল পোন্ধার পিতার নাম: কানাই পোন্ধার বাড়ির নং : n0046 বয়স : 51 লিঙ্গ : পুরুষ | LLH1474261 |
| 259 নাম : নমিতা পোন্ধার স্বামীর নাম: বিপুল পোন্ধার বাড়ির নং : n0046 বয়স : 42 লিঙ্গ : মহিলা | LLH4432100 | 260 নাম : বিজন পোন্ধার পিতার নাম: কানাই পোন্ধার বাড়ির নং : n0046 বয়স : 44 লিঙ্গ : পুরুষ | LLH3636503 | 261 নাম : মিতা পোন্ধার স্বামীর নাম: জিবেন পোন্ধার বাড়ির নং : n0091 বয়স : 43 লিঙ্গ : মহিলা | ZCX1512458 |
| Q 262 নাম : মালতী পোন্ধার স্বামীর নাম: যুগল পোন্ধার বাড়ির নং : বয়স : 53 লিঙ্গ : মহিলা | ZCX1512482 | 263 নাম : উষা বিশ্বাস পোন্ধার পিতার নাম: গুনসিদ্ধ বিশ্বাস বাড়ির নং : n0047 বয়স : 51 লিঙ্গ : মহিলা | LLH1932102 | 264 নাম : বিশ্বজিৎ পোন্ধার পিতার নাম: বিপুল পোন্ধার বাড়ির নং : 0 বয়স : 27 লিঙ্গ : পুরুষ | ZCX2297620 |
| 265 নাম : মামনি পোন্ধার স্বামীর নাম: ধীমান পোন্ধার বাড়ির নং : n0046 বয়স : 44 লিঙ্গ : মহিলা | LLH4432092 | Q 266 নাম : রবিন পোন্ধার অন্যান্য: হারান পোন্ধার বাড়ির নং : 0 বয়স : 50 লিঙ্গ : মহিলা | ZCX2446201 | 267 নাম : ভাস্কর পোন্ধার অন্যান্য: হারান পোন্ধার বাড়ির নং : n0287 বয়স : 66 লিঙ্গ : পুরুষ | ZCX2186922 |
| 268 নাম : চন্দন পোন্ধার পিতার নাম: কানাই পোন্ধার বাড়ির নং : n0046 বয়স : 45 লিঙ্গ : পুরুষ | LLH3637295 | 269 নাম : বৃষ্টি পোন্ধার পিতার নাম: ধীমান পোন্ধার বাড়ির নং : n0046 বয়স : 20 লিঙ্গ : মহিলা | ZCX2856789 | 270 নাম : জয়ন্তী বনিক স্বামীর নাম: সুনীল বনিক বাড়ির নং : n0051 বয়স : 61 লিঙ্গ : মহিলা | LLH1474337 |



| | | | | | |
|--|--------------------------|---|--------------------------|--|--------------------------|
| 271 নাম : সুজাতা চৌধুরী স্বামীর নাম : রাজীব চৌধুরী বাড়ির নং : n0051 বয়স : 44 লিঙ্গ : মহিলা | LLH4432126 ফটো উপলব্ধ | 272 নাম : মীরা ব্যানার্জী স্বামীর নাম : সৌমেন ব্যানার্জী বাড়ির নং : n0205 বয়স : 61 লিঙ্গ : মহিলা | ZCX2033116 ফটো উপলব্ধ | 273 নাম : সৌমেন ব্যানার্জী পিতার নাম : করুণা বন্দ্যোপাধ্যায় বাড়ির নং : বয়স : 65 লিঙ্গ : পুরুষ | ZCX2449510 ফটো উপলব্ধ |
| 274 নাম : সুজাতা বর্মন স্বামীর নাম : দিলীপ চন্দ্র বর্মন বাড়ির নং : 00 বয়স : 37 লিঙ্গ : মহিলা | ZCX2307635 ফটো উপলব্ধ | 275 নাম : দিলীপ চন্দ্র বর্মন পিতার নাম : নরেশ বর্মন বাড়ির নং : n0154 বয়স : 51 লিঙ্গ : পুরুষ | ZCX1877836 ফটো উপলব্ধ | Q 276 নাম : অনিল বাহাদুর পিতার নাম : লোকরহাদুর বাড়ির নং : বয়স : 54 লিঙ্গ : পুরুষ | LLH5060165 ফটো উপলব্ধ |
| 277 নাম : সারিকা বিবি স্বামীর নাম : জাফর হোসেন মোল্লা বাড়ির নং : n0265 বয়স : 34 লিঙ্গ : মহিলা | ZCX2132983 ফটো উপলব্ধ | 278 নাম : মারুফা বিবি স্বামীর নাম : আতিয়ার আলি মোল্লা বাড়ির নং : n0264 বয়স : 27 লিঙ্গ : মহিলা | ZCX2132728 ফটো উপলব্ধ | 279 নাম : রেকসোনা বিবি স্বামীর নাম : তাইপুল্লা আলি সরদার বাড়ির নং : বয়স : 30 লিঙ্গ : মহিলা | ZCX2447985 ফটো উপলব্ধ |
| 280 নাম : সারিকা বিবি স্বামীর নাম : কচি মোল্লা বাড়ির নং : n0045 বয়স : 56 লিঙ্গ : মহিলা | LLH1475003 ফটো উপলব্ধ | 281 নাম : সারিকা বিবি মোল্লা স্বামীর নাম : গোলাম সুদ্দিন মোল্লা বাড়ির নং : n0045 বয়স : 40 লিঙ্গ : মহিলা | ZCX1207844 ফটো উপলব্ধ | 282 নাম : মমতাজ বিবি মোল্লা স্বামীর নাম : সারিকা বিবি মোল্লা বাড়ির নং : n0045 বয়স : 40 লিঙ্গ : মহিলা | ZCX1207836 ফটো উপলব্ধ |
| 283 নাম : গোলাম সুদ্দিন মোল্লা পিতার নাম : কচি মোল্লা বাড়ির নং : n0045 বয়স : 38 লিঙ্গ : পুরুষ | LLH4624862 ফটো উপলব্ধ | 284 নাম : জাকির হোসেন পিতার নাম : তাইব হোসেন মোল্লা বাড়ির নং : n0059 বয়স : 33 লিঙ্গ : পুরুষ | LLH3725413 ফটো উপলব্ধ | 285 নাম : আনার বান স্বামীর নাম : জাকির হোসেন মোল্লা বাড়ির নং : n0059 বয়স : 49 লিঙ্গ : মহিলা | LLH3725421 ফটো উপলব্ধ |
| 286 নাম : হাকিম মোল্লা পিতার নাম : ফরেজ আলি মোল্লা বাড়ির নং : n0018 বয়স : 39 লিঙ্গ : পুরুষ | LLH4432753 ফটো উপলব্ধ | 287 নাম : রাবিয়া বিবি স্বামীর নাম : বাপি মোল্লা বাড়ির নং : বয়স : 32 লিঙ্গ : মহিলা | ZCX2576866 ফটো উপলব্ধ | 288 নাম : ওজিমন বিবি স্বামীর নাম : হাকিম মোল্লা বাড়ির নং : n0018 বয়স : 37 লিঙ্গ : মহিলা | ZCX1695121 ফটো উপলব্ধ |
| 289 নাম : রূপা বিবি স্বামীর নাম : আব্দুল কাওসার আলি মোল্লা বাড়ির নং : n0281 বয়স : 34 লিঙ্গ : মহিলা | ZCX1306588 ফটো উপলব্ধ | 290 নাম : মোমেনা বিবি স্বামীর নাম : ভূটো আলি মোল্লা বাড়ির নং : বয়স : 33 লিঙ্গ : মহিলা | ZCX2450096 ফটো উপলব্ধ | 291 নাম : সুশোভন সাঁফুই পিতার নাম : খোকন চন্দ্র সাঁফুই বাড়ির নং : n0134 বয়স : 24 লিঙ্গ : পুরুষ | ZCX2446664 ফটো উপলব্ধ |
| 292 নাম : আলেক্সান্ডার স্বামীর নাম : রাশিদ আলি লস্কর বাড়ির নং : বয়স : 33 লিঙ্গ : মহিলা | ZCX2450005 ফটো উপলব্ধ | 293 নাম : সাহানারা বিবি স্বামীর নাম : নৌসর মোল্লা বাড়ির নং : বয়স : 27 লিঙ্গ : মহিলা | ZCX2451169 ফটো উপলব্ধ | 294 নাম : শাকিলা বিবি স্বামীর নাম : দীক্ষার মোল্লা বাড়ির নং : বয়স : 33 লিঙ্গ : মহিলা | ZCX2297653 ফটো উপলব্ধ |
| 295 নাম : মীনা বিবি স্বামীর নাম : আনসার লস্কর বাড়ির নং : 0 বয়স : 41 লিঙ্গ : মহিলা | ZCX2297786 ফটো উপলব্ধ | 296 নাম : আজিদা বিবি স্বামীর নাম : মামুদালি লস্কর বাড়ির নং : 0 বয়স : 27 লিঙ্গ : মহিলা | ZCX2297752 ফটো উপলব্ধ | 297 নাম : পিয়া বিবি স্বামীর নাম : নাজির হোসেন মোল্লা বাড়ির নং : 0 বয়স : 27 লিঙ্গ : মহিলা | ZCX2297646 ফটো উপলব্ধ |
| 298 নাম : জলেখা বিবি স্বামীর নাম : হুসুদ বাড়ির নং : 00 বয়স : 33 লিঙ্গ : মহিলা | ZCX2307551 ফটো উপলব্ধ | 299 নাম : মেহেরুন নেছা বিবি স্বামীর নাম : নসীব লস্কর বাড়ির নং : 0 বয়স : 29 লিঙ্গ : মহিলা | ZCX2297778 ফটো উপলব্ধ | 300 নাম : নুরজাহান বিবি স্বামীর নাম : বাদল সেখ বাড়ির নং : n0119 বয়স : 43 লিঙ্গ : মহিলা | ZCX1694868 ফটো উপলব্ধ |



| | | | | | |
|---|--------------------------|---|--------------------------|---|--------------------------|
| 301 নাম : তপ্তি বানার্জি স্বামীর নাম: সত্যজ বানার্জি বাড়ির নং : 12 বয়স : 68 লিঙ্গ : মহিলা | ZCX2795417 ফটো উপলব্ধ | 302 নাম : সাবানা বিবি স্বামীর নাম: ইসমাইল সেখ বাড়ির নং : n0134 বয়স : 43 লিঙ্গ : মহিলা | ZCX1695097 ফটো উপলব্ধ | 303 নাম : মনোয়ারা বিবি স্বামীর নাম: মৃত ইয়াসিন সরদার বাড়ির নং : n0070 বয়স : 59 লিঙ্গ : মহিলা | ZCX1012640 ফটো উপলব্ধ |
| 304 নাম : মনিরুল সরদার পিতার নাম: ইয়ামিন সরদার বাড়ির নং : n0070 বয়স : 35 লিঙ্গ : পুরুষ | ZCX1207828 ফটো উপলব্ধ | 305 নাম : ইমরান সরদার মায়ের নাম: মনোয়ারা বিবি সরদার বাড়ির নং : n0070 বয়স : 32 লিঙ্গ : পুরুষ | ZCX1512367 ফটো উপলব্ধ | 306 নাম : রুবাইয়া বিবি স্বামীর নাম: ইমরান সরদার বাড়ির নং : n0070 বয়স : 31 লিঙ্গ : মহিলা | ZCX1512425 ফটো উপলব্ধ |
| 307 নাম : ইকবল সরদার মায়ের নাম: মনোয়ারা বিবি সরদার বাড়ির নং : n0070 বয়স : 29 লিঙ্গ : পুরুষ | ZCX1877885 ফটো উপলব্ধ | 308 নাম : সাবিনা বিবি স্বামীর নাম: নজরুল মোল্লা বাড়ির নং : n0112 বয়স : 36 লিঙ্গ : মহিলা | ZCX1512490 ফটো উপলব্ধ | 309 নাম : আফসারি বিবি স্বামীর নাম: মহ. রফিক বাড়ির নং : n0130 বয়স : 41 লিঙ্গ : মহিলা | ZCX1694991 ফটো উপলব্ধ |
| 310 নাম : মসতারি বিবি স্বামীর নাম: মরহুম রাজা মোল্লা বাড়ির নং : n0117 বয়স : 57 লিঙ্গ : মহিলা | ZCX1694843 ফটো উপলব্ধ | 311 নাম : গুরিয়া বিবি মায়ের নাম: মুসতারী বিবি বাড়ির নং : n0117 বয়স : 33 লিঙ্গ : মহিলা | ZCX1878008 ফটো উপলব্ধ | 312 নাম : আসিয়া বিবি স্বামীর নাম: মহ. নুরবক্ত পিয়াদা বাড়ির নং : n0124 বয়স : 39 লিঙ্গ : মহিলা | ZCX1694926 ফটো উপলব্ধ |
| 313 নাম : ইয়াসমিন বিবি স্বামীর নাম: সাইফুদ্দিন সরদার বাড়ির নং : বয়স : 25 লিঙ্গ : মহিলা | ZCX2451276 ফটো উপলব্ধ | 314 নাম : শবনম বিবি স্বামীর নাম: জামাল আলি মোল্লা বাড়ির নং : বয়স : 26 লিঙ্গ : মহিলা | ZCX2447936 ফটো উপলব্ধ | 315 নাম : সীবেন্দু ঘড়াই পিতার নাম: সুবল ঘড়াই বাড়ির নং : n0290 বয়স : 40 লিঙ্গ : পুরুষ | KNH2731289 ফটো উপলব্ধ |
| 316 নাম : মাহাবুবা খাতুন স্বামীর নাম: মহ আজাহার উদ্দিন মোল্লা বাড়ির নং : n0290 বয়স : 29 লিঙ্গ : মহিলা | ZCX2186930 ফটো উপলব্ধ | 317 নাম : রেখা বিবি স্বামীর নাম: সাকিলা বিবি বাড়ির নং : n0260 বয়স : 29 লিঙ্গ : মহিলা | ZCX2132900 ফটো উপলব্ধ | 318 নাম : জাহেদা বিবি স্বামীর নাম: শেখ আসগার আলি বাড়ির নং : বয়স : 48 লিঙ্গ : মহিলা | ZCX2315273 ফটো উপলব্ধ |
| 319 নাম : ছায়মা বিবি পিতার নাম: সফিক আলি মোল্লা বাড়ির নং : বয়স : 36 লিঙ্গ : মহিলা | ZCX2315505 ফটো উপলব্ধ | 320 নাম : সাকির হোসেন মোল্লা মায়ের নাম: ছায়মা বিবি বাড়ির নং : 00 বয়স : 28 লিঙ্গ : পুরুষ | ZCX2796852 ফটো উপলব্ধ | 321 নাম : রাহিম বিবি স্বামীর নাম: আব্দুল রফিক মোল্লা বাড়ির নং : ডারুল উলুম সফিক মোল্লা বয়স : 39 লিঙ্গ : মহিলা | ZCX2351187 ফটো উপলব্ধ |
| 322 নাম : সাগরিয়া বিবি স্বামীর নাম: নজরুল মোল্লা বাড়ির নং : 00 বয়স : 30 লিঙ্গ : মহিলা | ZCX2307627 ফটো উপলব্ধ | 323 নাম : সাবিনা বিবি স্বামীর নাম: হোসেন আলি মোল্লা বাড়ির নং : 0 বয়স : 34 লিঙ্গ : মহিলা | ZCX2307460 ফটো উপলব্ধ | 324 নাম : রসিদা বিবি স্বামীর নাম: সাবুদ্দিন লক্কর বাড়ির নং : 0 বয়স : 37 লিঙ্গ : মহিলা | ZCX2307452 ফটো উপলব্ধ |
| 325 নাম : সালমা বিবি স্বামীর নাম: কামরুল শেখ বাড়ির নং : 00 বয়স : 38 লিঙ্গ : মহিলা | RHQ2193787 ফটো উপলব্ধ | 326 নাম : মাফিজা বিবি মায়ের নাম: ছুমা বিবি বাড়ির নং : বয়স : 29 লিঙ্গ : মহিলা | ZCX2449874 ফটো উপলব্ধ | 327 নাম : রেশমা স্বামীর নাম: রহিস খান বাড়ির নং : 8৯ বয়স : 37 লিঙ্গ : মহিলা | URO3463221 ফটো উপলব্ধ |
| 328 নাম : সোনা শেখ মায়ের নাম: সালমা বিবি বাড়ির নং : রামচন্দ্রপুর বয়স : 32 লিঙ্গ : পুরুষ | ZCX2788560 ফটো উপলব্ধ | 329 নাম : মারুফা বিবি স্বামীর নাম: নজরুল ইসলাম সাঁফুই বাড়ির নং : বয়স : 40 লিঙ্গ : মহিলা | ZCX2719136 ফটো উপলব্ধ | 330 নাম : তসলিমা বিবি স্বামীর নাম: সিদ্দ মোল্লা বাড়ির নং : 00 বয়স : 39 লিঙ্গ : মহিলা | ZCX2694883 ফটো উপলব্ধ |

| | | | | | | | | | | | |
|-----|------------|---|------------|-----|------------------|--|------------|-----|------------------|--|------------|
| 331 | ZCX2547313 | নাম : নাফিসা বিবি স্বামীর নাম: ইকবাল সরদার বাড়ির নং : 00 বয়স : 25 লিঙ্গ : মহিলা | ফটো উপলব্ধ | 332 | ZCX2694693 | নাম : তনুজা বিবি স্বামীর নাম: জিয়াদ আলি মন্ডল বাড়ির নং : বয়স : 36 লিঙ্গ : মহিলা | ফটো উপলব্ধ | 333 | ZCX2674968 | নাম : চান্দা বিবি স্বামীর নাম: মহঃ সুজাউদ্দিন মোল্লা বাড়ির নং : বয়স : 26 লিঙ্গ : মহিলা | ফটো উপলব্ধ |
| 334 | ZCX2675106 | নাম : তনুজা বিবি স্বামীর নাম: সিরাজ আলি মোল্লা বাড়ির নং : বয়স : 29 লিঙ্গ : মহিলা | ফটো উপলব্ধ | 335 | ZCX2675163 | নাম : রোকেয়া বিবি স্বামীর নাম: সফিক আলি মোল্লা বাড়ির নং : বয়স : 28 লিঙ্গ : মহিলা | ফটো উপলব্ধ | 336 | ZCX1695303 | নাম : সাজিনা বিবি স্বামীর নাম: আলাউদ্দিন মোল্লা বাড়ির নং : n0140 বয়স : 35 লিঙ্গ : মহিলা | ফটো উপলব্ধ |
| 337 | ZCX2576676 | নাম : ইশরাত বিশ্বাস পিতার নাম: সরিফুল ইসলাম বিশ্বাস বাড়ির নং : বয়স : 23 লিঙ্গ : মহিলা | ফটো উপলব্ধ | 338 | ZCX1012608 | নাম : শবনম বেগম বিশ্বাস স্বামীর নাম: সরিফুল ইসলাম বিশ্বাস বাড়ির নং : 00 বয়স : 53 লিঙ্গ : মহিলা | ফটো উপলব্ধ | 339 | ZCX2033108 | নাম : মালবিকা মোদক স্বামীর নাম: অচিন্ত্য মোদক বাড়ির নং : n0058 বয়স : 63 লিঙ্গ : মহিলা | ফটো উপলব্ধ |
| 340 | ZCX1207760 | নাম : সরিফুল ইসলাম বিশ্বাস পিতার নাম: আব্দুর রউফ বিশ্বাস বাড়ির নং : n0097 বয়স : 56 লিঙ্গ : পুরুষ | ফটো উপলব্ধ | 341 | ZCX2566008 | নাম : অভিজিৎ বিশ্বাস পিতার নাম: গোপাল বিশ্বাস বাড়ির নং : বয়স : 33 লিঙ্গ : পুরুষ | ফটো উপলব্ধ | 342 | ZCX1512532 | নাম : জরিলা বিবি স্বামীর নাম: নুরহোসেন মোল্লা বাড়ির নং : n0017 বয়স : 34 লিঙ্গ : মহিলা | ফটো উপলব্ধ |
| 343 | ZCX1012459 | নাম : নুরহোসেন মোল্লা মায়ের নাম: মর্জিনা বেওয়া বাড়ির নং : n0017 বয়স : 36 লিঙ্গ : পুরুষ | ফটো উপলব্ধ | 344 | ZCX1207851 | নাম : রসিদা বিবি স্বামীর নাম: আলি হোসেন মোল্লা বাড়ির নং : n0017 বয়স : 35 লিঙ্গ : মহিলা | ফটো উপলব্ধ | 345 | ZCX1012517 | নাম : আলি হোসেন মোল্লা মায়ের নাম: মর্জিনা বিবি বাড়ির নং : n0017 বয়স : 46 লিঙ্গ : পুরুষ | ফটো উপলব্ধ |
| 346 | LLH3636388 | নাম : নাজিরা বিবি স্বামীর নাম: মজলুন হোসেন বাড়ির নং : n0017 বয়স : 43 লিঙ্গ : মহিলা | ফটো উপলব্ধ | 347 | WB/23/109/810654 | নাম : মজলুন হোসেন পিতার নাম: নারান আলি মোল্লা বাড়ির নং : n0017 বয়স : 47 লিঙ্গ : পুরুষ | ফটো উপলব্ধ | 348 | ZCX1907237 | নাম : অনিতা মন্ডল মায়ের নাম: দিলীপ সরকার বাড়ির নং : n0193 বয়স : 32 লিঙ্গ : মহিলা | ফটো উপলব্ধ |
| 349 | ZCX1695014 | নাম : মালকা বেগম স্বামীর নাম: জামাল উদ্দিন মোল্লা বাড়ির নং : n0193 বয়স : 33 লিঙ্গ : মহিলা | ফটো উপলব্ধ | 350 | ZCX2694826 | নাম : সুলতানা বেগম স্বামীর নাম: মোক্তার মোল্লা বাড়ির নং : বয়স : 29 লিঙ্গ : মহিলা | ফটো উপলব্ধ | 351 | ZCX2307684 | নাম : আল্পনা বেরা স্বামীর নাম: হুসুদ বেরা বাড়ির নং : 00 বয়স : 54 লিঙ্গ : মহিলা | ফটো উপলব্ধ |
| 352 | LLH1474568 | নাম : মঞ্জু বোস স্বামীর নাম: অজিত কুমার বোস বাড়ির নং : n0048 বয়স : 61 লিঙ্গ : মহিলা | ফটো উপলব্ধ | 353 | ZCX2033090 | নাম : সঞ্জু বসু পিতার নাম: অজিত কুমার বসু বাড়ির নং : n0048 বয়স : 35 লিঙ্গ : পুরুষ | ফটো উপলব্ধ | 354 | WB/23/109/558169 | নাম : কম্পনা মুখার্জী পিতার নাম: কালিপদ ব্যানার্জী বাড়ির নং : n0203 বয়স : 77 লিঙ্গ : মহিলা | ফটো উপলব্ধ |
| 355 | LLH3446556 | নাম : পলি মুখার্জী স্বামীর নাম: সঞ্জীব কুমার মুখার্জী বাড়ির নং : n0143 বয়স : 56 লিঙ্গ : মহিলা | ফটো উপলব্ধ | 356 | WB/23/109/558429 | নাম : সঞ্জীব কুমার মুখার্জী পিতার নাম: বলাই চন্দ্র মুখার্জী বাড়ির নং : n0144 বয়স : 55 লিঙ্গ : পুরুষ | ফটো উপলব্ধ | 357 | ZCX2657955 | নাম : চিশায় মুখার্জী পিতার নাম: সঞ্জীব কুমার মুখার্জী বাড়ির নং : এন0143 বয়স : 25 লিঙ্গ : পুরুষ | ফটো উপলব্ধ |
| 358 | ZCX1877778 | নাম : বাপি মণ্ডল পিতার নাম: ভাস্কর মণ্ডল বাড়ির নং : n0151 বয়স : 36 লিঙ্গ : পুরুষ | ফটো উপলব্ধ | 359 | ZCX1878073 | নাম : রিকু মণ্ডল মায়ের নাম: রীতা মণ্ডল বাড়ির নং : n0183 বয়স : 34 লিঙ্গ : মহিলা | ফটো উপলব্ধ | 360 | ZCX2566453 | নাম : অরুণ কুমার গায়ন পিতার নাম: অশোক গায়ন বাড়ির নং : বয়স : 29 লিঙ্গ : পুরুষ | ফটো উপলব্ধ |



| | | | | | |
|---|--------------------------|---|--------------------------|--|--------------------------|
| 361 নাম : অক্ষিত মুখা পিতার নাম: সৌভ মুখা বাড়ির নং : বয়স : 24 লিঙ্গ : পুরুষ | ZCX2449551 ফটো উপলব্ধ | 362 নাম : গোবিন্দ কুমার মুখা পিতার নাম: গুনসিদ্ধ মুখা বাড়ির নং : n0060 বয়স : 47 লিঙ্গ : পুরুষ | LLH4432183 ফটো উপলব্ধ | 363 নাম : দিশিতা মুখা পিতার নাম: ভবসিদ্ধ মুখা বাড়ির নং : ০ বয়স : 25 লিঙ্গ : মহিলা | ZCX2297687 ফটো উপলব্ধ |
| Q 364 নাম : কনিকা রানী মুখা স্বামীর নাম: ভবসিদ্ধ মুখা বাড়ির নং : বয়স : 53 লিঙ্গ : মহিলা | ZCX2132827 ফটো উপলব্ধ | 365 নাম : ভবসিদ্ধ মুখা পিতার নাম: সন্তোষ মুখা বাড়ির নং : n0256 বয়স : 58 লিঙ্গ : পুরুষ | ZCX2132835 ফটো উপলব্ধ | 366 নাম : জয়ন্তী মন্ডল স্বামীর নাম: বাপী মন্ডল বাড়ির নং : n0254 বয়স : 34 লিঙ্গ : মহিলা | ZCX2132801 ফটো উপলব্ধ |
| 367 নাম : শেফালি মন্ডল স্বামীর নাম: নাচো মন্ডল বাড়ির নং : n0196 বয়স : 51 লিঙ্গ : মহিলা | ZCX1907294 ফটো উপলব্ধ | 368 নাম : আরতি মন্ডল স্বামীর নাম: নিতাই মন্ডল বাড়ির নং : n0277 বয়স : 55 লিঙ্গ : মহিলা | ZCX1881945 ফটো উপলব্ধ | 369 নাম : আশুতোষ মন্ডল পিতার নাম: নিতাই মন্ডল বাড়ির নং : n0276 বয়স : 37 লিঙ্গ : পুরুষ | ZCX1882497 ফটো উপলব্ধ |
| 370 নাম : নিতাই মন্ডল পিতার নাম: সুধনা মন্ডল বাড়ির নং : n0275 বয়স : 65 লিঙ্গ : পুরুষ | ZCX1882521 ফটো উপলব্ধ | 371 নাম : সাবানা বিবি অন্যান্য পরিমা বিবি বাড়ির নং : এন0067 বয়স : 39 লিঙ্গ : মহিলা | ZCX2307478 ফটো উপলব্ধ | 372 নাম : ইয়াসমিন খাতুন পিতার নাম: আহম্মাদ মন্ডল বাড়ির নং : এন0067 বয়স : 25 লিঙ্গ : মহিলা | ZCX2307486 ফটো উপলব্ধ |
| 373 নাম : আহম্মাদ মন্ডল পিতার নাম: সৈয়দ মন্ডল বাড়ির নং : n0053 বয়স : 57 লিঙ্গ : পুরুষ | ZCX0691683 ফটো উপলব্ধ | 374 নাম : আবদুল্লা মণ্ডল পিতার নাম: আহম্মেদ মণ্ডল বাড়ির নং : n0053 বয়স : 40 লিঙ্গ : পুরুষ | ZCX0691709 ফটো উপলব্ধ | 375 নাম : পারবিন খাতুন পিতার নাম: আশ্বাদ মণ্ডল বাড়ির নং : n0053 বয়স : 33 লিঙ্গ : মহিলা | ZCX1877828 ফটো উপলব্ধ |
| 376 নাম : আরতী মন্ডল স্বামীর নাম: গনেশ মন্ডল বাড়ির নং : n0274 বয়স : 64 লিঙ্গ : মহিলা | ZCX2161370 ফটো উপলব্ধ | 377 নাম : মধুশ্রী মন্ডল স্বামীর নাম: সুভাষ মন্ডল বাড়ির নং : n0273 বয়স : 37 লিঙ্গ : মহিলা | ZCX2161362 ফটো উপলব্ধ | 378 নাম : ইন্দ্রানী মন্ডল পিতার নাম: নিতাই মন্ডল বাড়ির নং : n0282 বয়স : 29 লিঙ্গ : মহিলা | ZCX2186880 ফটো উপলব্ধ |
| 379 নাম : জগৎপতি মন্ডল পিতার নাম: নিতাই মন্ডল বাড়ির নং : n0283 বয়স : 27 লিঙ্গ : পুরুষ | ZCX2186898 ফটো উপলব্ধ | 380 নাম : সুভাষ মন্ডল পিতার নাম: গনেশ মন্ডল বাড়ির নং : n0297 বয়স : 47 লিঙ্গ : পুরুষ | RHQ1016088 ফটো উপলব্ধ | 381 নাম : সত্যজিৎ মন্ডল পিতার নাম: শশাঙ্ক মন্ডল বাড়ির নং : n0304 বয়স : 41 লিঙ্গ : পুরুষ | ZCX2232916 ফটো উপলব্ধ |
| 382 নাম : সব্যসাচী মন্ডল পিতার নাম: শশাঙ্ক মন্ডল বাড়ির নং : n0303 বয়স : 33 লিঙ্গ : পুরুষ | ZCX2232353 ফটো উপলব্ধ | 383 নাম : পূর্ণিমা মন্ডল স্বামীর নাম: অসীম মন্ডল বাড়ির নং : n0279 বয়স : 36 লিঙ্গ : মহিলা | ZCX1882471 ফটো উপলব্ধ | 384 নাম : অসীম মন্ডল পিতার নাম: নিতাই মন্ডল বাড়ির নং : n0278 বয়স : 41 লিঙ্গ : পুরুষ | ZCX1882505 ফটো উপলব্ধ |
| 385 নাম : সেরিনা বিবি স্বামীর নাম: আবদুল্লা সেখ বাড়ির নং : n0102 বয়স : 42 লিঙ্গ : মহিলা | ZCX1207711 ফটো উপলব্ধ | 386 নাম : আব্দুল রহমান মন্ডল পিতার নাম: সোয়েদ আলি মন্ডল বাড়ির নং : বয়স : 41 লিঙ্গ : পুরুষ | ZCX2449676 ফটো উপলব্ধ | 387 নাম : ইয়াসমিনা খাতুন মায়ের নাম: সাবানা বিবি বাড়ির নং : 1 বয়স : 23 লিঙ্গ : মহিলা | ZCX2727501 ফটো উপলব্ধ |
| 388 নাম : কামিনী মন্ডল গায়েন স্বামীর নাম: দিবস কুমার গায়েন বাড়ির নং : 00 বয়স : 37 লিঙ্গ : মহিলা | ZCX2328060 ফটো উপলব্ধ | 389 নাম : শম্পা মন্ডল(শি) স্বামীর নাম: হীরাচাঁদ মন্ডল বাড়ির নং : n0081 বয়স : 39 লিঙ্গ : মহিলা | LLH4565230 ফটো উপলব্ধ | 390 নাম : রাজ্জাক মল্লিক মায়ের নাম: রাহিলা বিবি বাড়ির নং : বয়স : 41 লিঙ্গ : পুরুষ | ZCX2450492 ফটো উপলব্ধ |

| | | | | | |
|--|--------------------------|--|--------------------------|--|--------------------------------|
| 391 নাম : হেনা মল্লিক স্বামীর নাম: রাজ্জাক মল্লিক বাড়ির নং : 00 বয়স : 32 লিঙ্গ : মহিলা | ZCX2656734 ফটো উপলব্ধ | 392 নাম : সুচিত্রা মাইতি স্বামীর নাম: অনূপ মাইতি বাড়ির নং : n0077 বয়স : 42 লিঙ্গ : মহিলা | ZCX1339845 ফটো উপলব্ধ | 393 নাম : অনূপ মাইতি পিতার নাম: জগদীশ মাইতি বাড়ির নং : n0076 বয়স : 50 লিঙ্গ : পুরুষ | WB/31/208/327356 ফটো উপলব্ধ |
| 394 নাম : প্রিয়বালা মিত্র স্বামীর নাম: শৈলেন্দ্রনাথ মিত্র বাড়ির নং : n0049 বয়স : 85 লিঙ্গ : মহিলা | LLH4432142 ফটো উপলব্ধ | 395 নাম : অশোক মিত্র পিতার নাম: শৈলেন্দ্রনাথ মিত্র বাড়ির নং : n0049 বয়স : 54 লিঙ্গ : পুরুষ | LLH3636586 ফটো উপলব্ধ | 396 নাম : রুমা মিত্র স্বামীর নাম: অশোক মিত্র বাড়ির নং : n0049 বয়স : 43 লিঙ্গ : মহিলা | LLH3636594 ফটো উপলব্ধ |
| 397 নাম : পলাশ মোল্লা পিতার নাম: নাদাই মোল্লা বাড়ির নং : n0049 বয়স : 32 লিঙ্গ : পুরুষ | ZCX1512441 ফটো উপলব্ধ | 398 নাম : প্রতিভা মিত্র স্বামীর নাম: আশিষ মিত্র বাড়ির নং : n0792 বয়স : 38 লিঙ্গ : মহিলা | ZCX1511732 ফটো উপলব্ধ | 399 নাম : আশিষ মিত্র পিতার নাম: শৈলেন্দ্রনাথ মিত্র বাড়ির নং : n0049 বয়স : 45 লিঙ্গ : পুরুষ | LLH3636560 ফটো উপলব্ধ |
| 400 নাম : অঞ্জু মিত্র পিতার নাম: অশোক মিত্র বাড়ির নং : বয়স : 23 লিঙ্গ : মহিলা | ZCX2576643 ফটো উপলব্ধ | 401 নাম : রাবি মিত্রী পিতার নাম: গিয়াসউদ্দিন মিত্রী বাড়ির নং : n0011 বয়স : 62 লিঙ্গ : মহিলা | LLH5059951 ফটো উপলব্ধ | Q 402 নাম : উত্তম কুমার মিত্র পিতার নাম: সতীশ মিত্র বাড়ির নং : বয়স : 55 লিঙ্গ : পুরুষ | FTQ2974301 ফটো উপলব্ধ |
| 403 নাম : ইদ্রিশ আলি মোল্লা পিতার নাম: মুছা আলি মোল্লা বাড়ির নং : বয়স : 36 লিঙ্গ : পুরুষ | ZCX2450716 ফটো উপলব্ধ | 404 নাম : রাইহান মোল্লা পিতার নাম: আব্দুল হাত্তার মোল্লা বাড়ির নং : বয়স : 24 লিঙ্গ : পুরুষ | ZCX2451136 ফটো উপলব্ধ | 405 নাম : সেলিমা মোল্লা স্বামীর নাম: রাজু আলি মোল্লা বাড়ির নং : বয়স : 30 লিঙ্গ : মহিলা | ZCX2451367 ফটো উপলব্ধ |
| 406 নাম : মহম্মদ নজরুল মোল্লা পিতার নাম: মোঃ দিবাস মোল্লা বাড়ির নং : n0020 বয়স : 39 লিঙ্গ : পুরুষ | LLH4624847 ফটো উপলব্ধ | 407 নাম : রিক্কু বিবি স্বামীর নাম: ইসলাম আলি মোল্লা বাড়ির নং : n0020 বয়স : 46 লিঙ্গ : মহিলা | ZCX1012368 ফটো উপলব্ধ | 408 নাম : হামিদা স্বামীর নাম: দিবাস বাড়ির নং : n0020 বয়স : 63 লিঙ্গ : মহিলা | LLH1474089 ফটো উপলব্ধ |
| 409 নাম : সুন্দরী খাতুন পিতার নাম: দিবাস মোল্লা বাড়ির নং : n0020 বয়স : 35 লিঙ্গ : মহিলা | ZCX1512250 ফটো উপলব্ধ | 410 নাম : দিবাস মোল্লা পিতার নাম: এস্তাজ মোল্লা বাড়ির নং : n0020 বয়স : 71 লিঙ্গ : পুরুষ | LLH1474071 ফটো উপলব্ধ | 411 নাম : আতিয়ার আলি মোল্লা পিতার নাম: সাহাজাহান আলি মোল্লা বাড়ির নং : n0002 বয়স : 39 লিঙ্গ : পুরুষ | LLH5303367 ফটো উপলব্ধ |
| 412 নাম : সোনিয়া খাতুন মায়ের নাম: মামুদা বিবি বাড়ির নং : n0042 বয়স : 31 লিঙ্গ : মহিলা | ZCX1694983 ফটো উপলব্ধ | 413 নাম : মামুদা পিতার নাম: হারান বাড়ির নং : n0042 বয়স : 50 লিঙ্গ : মহিলা | LLH4432019 ফটো উপলব্ধ | 414 নাম : সিরাজ আলি মোল্লা পিতার নাম: হারান মোল্লা বাড়ির নং : n0042 বয়স : 39 লিঙ্গ : পুরুষ | LLH4432738 ফটো উপলব্ধ |
| 415 নাম : মোঃ আশিক আলি ইকবাল পিতার নাম: লুতফর আলি বাড়ির নং : n0035 বয়স : 42 লিঙ্গ : পুরুষ | LLH4432837 ফটো উপলব্ধ | 416 নাম : ফতেমা বিবি স্বামীর নাম: লুতফর বাড়ির নং : n0035 বয়স : 61 লিঙ্গ : মহিলা | LLH1475508 ফটো উপলব্ধ | 417 নাম : লুতফর মোল্লা পিতার নাম: সফেরউদ্দিন মোল্লা বাড়ির নং : n0035 বয়স : 66 লিঙ্গ : পুরুষ | LLH1475490 ফটো উপলব্ধ |
| 418 নাম : আজিদা বিবি স্বামীর নাম: সাহি মোবারক মোল্লা বাড়ির নং : n0028 বয়স : 29 লিঙ্গ : মহিলা | ZCX1878057 ফটো উপলব্ধ | 419 নাম : সাবানা বিবি স্বামীর নাম: আজিবর আলি মোল্লা বাড়ির নং : n0028 বয়স : 39 লিঙ্গ : মহিলা | LLH5059803 ফটো উপলব্ধ | 420 নাম : সাহীমোবারক মোল্লা পিতার নাম: আজিজ বাড়ির নং : n0028 বয়স : 43 লিঙ্গ : পুরুষ | LLH3637378 ফটো উপলব্ধ |

| | | | | | |
|---|--------------------------|---|--------------------------|--|--------------------------|
| 421 নাম : জোহরা বিবি স্বামীর নাম : নবুরাণী বাড়ির নং : n0028 বয়স : 76 লিঙ্গ : মহিলা | LLH1475292 ফটো উপলব্ধ | 422 নাম : সানি আলি মোল্লা মায়ের নাম : সুকলী বিবি বাড়ির নং : বয়স : 25 লিঙ্গ : পুরুষ | ZCX2451037 ফটো উপলব্ধ | 423 নাম : অজিবর আলি মোল্লা পিতার নাম : সুলতান বাড়ির নং : n0028 বয়স : 49 লিঙ্গ : পুরুষ | LLH3637261 ফটো উপলব্ধ |
| 424 নাম : আসুরা বিবি স্বামীর নাম : হায়দার আলি মোল্লা বাড়ির নং : n0027 বয়স : 38 লিঙ্গ : মহিলা | ZCX1695212 ফটো উপলব্ধ | 425 নাম : সালমা বিবি স্বামীর নাম : সুরাবউদ্দিন বাড়ির নং : n0027 বয়স : 43 লিঙ্গ : মহিলা | LLH4432241 ফটো উপলব্ধ | 426 নাম : কাশমীরা খাতুন পিতার নাম : আজিজ বাড়ির নং : n0027 বয়স : 46 লিঙ্গ : মহিলা | LLH1932490 ফটো উপলব্ধ |
| 427 নাম : শাহিন সেলিম স্বামীর নাম : সেলিম মোঃ বাড়ির নং : n0027 বয়স : 47 লিঙ্গ : মহিলা | ZCX1878123 ফটো উপলব্ধ | 428 নাম : আজিমা খাতুন স্বামীর নাম : আজিজ মোল্লা বাড়ির নং : n0027 বয়স : 44 লিঙ্গ : মহিলা | LLH3636800 ফটো উপলব্ধ | 429 নাম : সুরাবদ্দিন মোল্লা পিতার নাম : আজিজ মোল্লা বাড়ির নং : n0027 বয়স : 52 লিঙ্গ : পুরুষ | LLH1475326 ফটো উপলব্ধ |
| 430 নাম : হাচিনা বিবি স্বামীর নাম : মুসা মোল্লা বাড়ির নং : n0027 বয়স : 38 লিঙ্গ : মহিলা | LLH4432787 ফটো উপলব্ধ | 431 নাম : মুসা মোল্লা পিতার নাম : আজিজ মোল্লা বাড়ির নং : n0027 বয়স : 52 লিঙ্গ : পুরুষ | LLH5059985 ফটো উপলব্ধ | 432 নাম : রুবিয়া বিবি স্বামীর নাম : বাপ্পা আলি মোল্লা বাড়ির নং : n0026 বয়স : 34 লিঙ্গ : মহিলা | ZCX1695154 ফটো উপলব্ধ |
| 433 নাম : বাপ্পা আলী মোল্লা পিতার নাম : ফোরোজ আলী মোল্লা বাড়ির নং : n0026 বয়স : 37 লিঙ্গ : পুরুষ | LLH5303391 ফটো উপলব্ধ | 434 নাম : হায়দার আলি মোল্লা পিতার নাম : ফরেজ মোল্লা বাড়ির নং : n0026 বয়স : 45 লিঙ্গ : পুরুষ | LLH4624854 ফটো উপলব্ধ | 435 নাম : সোরাপ আলি মোল্লা পিতার নাম : সফিকদ্দিন মোল্লা বাড়ির নং : এস/ও, সফিকদ্দিন মোল্লা বয়স : 57 লিঙ্গ : পুরুষ | LLH3636818 ফটো উপলব্ধ |
| 436 নাম : রওশনারা বিবি স্বামীর নাম : সোরাপ আলি মোল্লা বাড়ির নং : n0041 বয়স : 50 লিঙ্গ : মহিলা | LLH3636826 ফটো উপলব্ধ | 437 নাম : আজমিরা বিবি স্বামীর নাম : হাসেন আলি মোল্লা বাড়ির নং : n0016 বয়স : 34 লিঙ্গ : মহিলা | ZCX1512276 ফটো উপলব্ধ | 438 নাম : মনোয়ারা খাতুন পিতার নাম : মহম্মাদ আলি মোল্লা বাড়ির নং : n0016 বয়স : 35 লিঙ্গ : মহিলা | ZCX1512417 ফটো উপলব্ধ |
| 439 নাম : নূরবানু বিবি স্বামীর নাম : সাগ্নার আলি বাড়ির নং : n0016 বয়স : 43 লিঙ্গ : মহিলা | LLH4432225 ফটো উপলব্ধ | 440 নাম : টুকটুকি বিবি স্বামীর নাম : আক্তার আলি মোল্লা বাড়ির নং : n0016 বয়স : 40 লিঙ্গ : মহিলা | LLH4432217 ফটো উপলব্ধ | 441 নাম : মারুফা বিবি স্বামীর নাম : ছাম্মাদ আলি মোল্লা বাড়ির নং : n0016 বয়স : 44 লিঙ্গ : মহিলা | LLH3636644 ফটো উপলব্ধ |
| 442 নাম : সাবেরা স্বামীর নাম : আহম্মাদ বাড়ির নং : n0016 বয়স : 49 লিঙ্গ : মহিলা | LLH4432209 ফটো উপলব্ধ | 443 নাম : আনোয়ারা বিবি স্বামীর নাম : মহম্মাদ আলি মোল্লা বাড়ির নং : n0016 বয়স : 47 লিঙ্গ : মহিলা | LLH1474691 ফটো উপলব্ধ | 444 নাম : হাসেন আলি মোল্লা পিতার নাম : নবিজদ্দিন মোল্লা বাড়ির নং : n0016 বয়স : 38 লিঙ্গ : পুরুষ | ZCX1012327 ফটো উপলব্ধ |
| 445 নাম : সাগ্নারআলি মোল্লা পিতার নাম : নবিজদ্দিন মোল্লা বাড়ির নং : n0016 বয়স : 48 লিঙ্গ : পুরুষ | LLH3636669 ফটো উপলব্ধ | 446 নাম : আক্তার আলি মোল্লা পিতার নাম : নবিজদ্দিন মোল্লা বাড়ির নং : n0016 বয়স : 49 লিঙ্গ : পুরুষ | LLH1474733 ফটো উপলব্ধ | 447 নাম : ছাম্মাদ আলি মোল্লা পিতার নাম : নবিজদ্দিন মোল্লা বাড়ির নং : n0016 বয়স : 51 লিঙ্গ : পুরুষ | LLH1474725 ফটো উপলব্ধ |
| 448 নাম : জামাল আলি মোল্লা পিতার নাম : মহম্মাদ আলি মোল্লা বাড়ির নং : n0016 বয়স : 30 লিঙ্গ : পুরুষ | ZCX1695113 ফটো উপলব্ধ | 449 নাম : মহম্মাদ আলি মোল্লা পিতার নাম : নবিজদ্দিন মোল্লা বাড়ির নং : n0016 বয়স : 59 লিঙ্গ : পুরুষ | LLH1474683 ফটো উপলব্ধ | 450 নাম : রৌপান বেওয়া স্বামীর নাম : নবিজদ্দিন বাড়ির নং : n0016 বয়স : 73 লিঙ্গ : মহিলা | LLH1474709 ফটো উপলব্ধ |



| | | | | | |
|--|--------------------------|--|--------------------------|--|--------------------------------|
| 451 নাম : রুস্পা বিবি স্বামীর নাম: আবদুল রহমান আলি মোল্লা বাড়ির নং : n0015 বয়স : 40 লিঙ্গ : মহিলা | LLH4432324 ফটো উপলব্ধ | 452 নাম : আসমত আলি মোল্লা পিতার নাম: জুম্মান আলি মোল্লা বাড়ির নং : n0019 বয়স : 31 লিঙ্গ : পুরুষ | ZCX1695279 ফটো উপলব্ধ | 453 নাম : আশরাফ আলি মোল্লা পিতার নাম: জুম্মান আলি মোল্লা বাড়ির নং : n0019 বয়স : 33 লিঙ্গ : পুরুষ | ZCX1695196 ফটো উপলব্ধ |
| 454 নাম : জায়দা বিবি স্বামীর নাম: জব্বার আলি মোল্লা বাড়ির নং : n0019 বয়স : 36 লিঙ্গ : মহিলা | ZCX1012442 ফটো উপলব্ধ | 455 নাম : শিপ্রা মাল্লা স্বামীর নাম: পিন্টু মাল্লা বাড়ির নং : n0019 বয়স : 36 লিঙ্গ : মহিলা | ZCX1746338 ফটো উপলব্ধ | 456 নাম : মানসুরা বিবি স্বামীর নাম: আব্দুল আলি মোল্লা বাড়ির নং : n0019 বয়স : 34 লিঙ্গ : মহিলা | ZCX1695188 ফটো উপলব্ধ |
| 457 নাম : আব্দুল আলি মোল্লা পিতার নাম: সোমা আলি মোল্লা বাড়ির নং : n0019 বয়স : 37 লিঙ্গ : মহিলা | ZCX1907195 ফটো উপলব্ধ | 458 নাম : সাবানা বিবি স্বামীর নাম: আব্দুরাফ আলি মোল্লা বাড়ির নং : n0019 বয়স : 37 লিঙ্গ : মহিলা | ZCX1877950 ফটো উপলব্ধ | 459 নাম : রোসনারা বিবি স্বামীর নাম: গফফার বাড়ির নং : n0019 বয়স : 56 লিঙ্গ : মহিলা | LLH1475078 ফটো উপলব্ধ |
| 460 নাম : লাইলি স্বামীর নাম: জুম্মান বাড়ির নং : n0019 বয়স : 61 লিঙ্গ : মহিলা | LLH1475052 ফটো উপলব্ধ | 461 নাম : আসুরা বিবি পিতার নাম: জুম্মান মোল্লা বাড়ির নং : n0019 বয়স : 41 লিঙ্গ : মহিলা | ZCX1746320 ফটো উপলব্ধ | 462 নাম : জুম্মান মোল্লা পিতার নাম: সাহেব মোল্লা বাড়ির নং : n0019 বয়স : 66 লিঙ্গ : পুরুষ | LLH1475045 ফটো উপলব্ধ |
| 463 নাম : কোহিনুর বিবি স্বামীর নাম: আজিজুল হক মোল্লা বাড়ির নং : বয়স : 49 লিঙ্গ : মহিলা | LLH1947035 ফটো উপলব্ধ | 464 নাম : নূর হোসেন মোল্লা পিতার নাম: লোকমান মোল্লা বাড়ির নং : n0083 বয়স : 36 লিঙ্গ : পুরুষ | ZCX1512201 ফটো উপলব্ধ | 465 নাম : রেহেনা বিবি স্বামীর নাম: আব্দুল ছাত্তার মোল্লা বাড়ির নং : n0028 বয়স : 43 লিঙ্গ : মহিলা | LLH3636776 ফটো উপলব্ধ |
| 466 নাম : হাসান আলি মোল্লা পিতার নাম: আজগর আলি মোল্লা বাড়ির নং : বয়স : 27 লিঙ্গ : পুরুষ | ZCX2450666 ফটো উপলব্ধ | 467 নাম : সেরিনা মোল্লা পিতার নাম: হবেজুল মোল্লা বাড়ির নং : বয়স : 25 লিঙ্গ : মহিলা | ZCX2252328 ফটো উপলব্ধ | 468 নাম : আসরাফ আলি মোল্লা পিতার নাম: নেচের আলি মোল্লা বাড়ির নং : n0019 বয়স : 39 লিঙ্গ : পুরুষ | ZCX1012541 ফটো উপলব্ধ |
| 469 নাম : নেচের আলি মোল্লা পিতার নাম: সাহেব জান মোল্লা বাড়ির নং : n0019 বয়স : 71 লিঙ্গ : পুরুষ | LLH1475029 ফটো উপলব্ধ | 470 নাম : গফফার আলি মোল্লা পিতার নাম: সাহেব মোল্লা বাড়ির নং : n0019 বয়স : 59 লিঙ্গ : পুরুষ | LLH1475060 ফটো উপলব্ধ | 471 নাম : জব্বার আলি মোল্লা পিতার নাম: সাহেব মোল্লা বাড়ির নং : n0019 বয়স : 50 লিঙ্গ : পুরুষ | WB/23/109/810658 ফটো উপলব্ধ |
| 472 নাম : আসমা বিবি স্বামীর নাম: নেচের আলি মোল্লা বাড়ির নং : n0019 বয়স : 63 লিঙ্গ : মহিলা | LLH1475037 ফটো উপলব্ধ | 473 নাম : দুর্গা রানি ঘোড়াই পিতার নাম: রবীন্দ্রনাথ ঘোড়াই বাড়ির নং : n0019 বয়স : 41 লিঙ্গ : মহিলা | LJF2336451 ফটো উপলব্ধ | 474 নাম : ছবি মোল্লা স্বামীর নাম: মুরাদউদ্দিন মোল্লা বাড়ির নং : n0036 বয়স : 59 লিঙ্গ : মহিলা | LLH5060017 ফটো উপলব্ধ |
| 475 নাম : মোহাম্মদ রফিক মোল্লা পিতার নাম: মোহাম্মদ ছুমু মোল্লা বাড়ির নং : n0131 বয়স : 46 লিঙ্গ : পুরুষ | ZCX1695006 ফটো উপলব্ধ | 476 নাম : লিটন মোল্লা পিতার নাম: ফজল মোল্লা বাড়ির নং : বয়স : 25 লিঙ্গ : পুরুষ | ZCX2451011 ফটো উপলব্ধ | 477 নাম : রহিদ আলি মোল্লা পিতার নাম: মাজালুন হোসেন বাড়ির নং : বয়স : 24 লিঙ্গ : পুরুষ | ZCX2450799 ফটো উপলব্ধ |
| 478 নাম : চাঁদ মোল্লা পিতার নাম: ইয়াসিন মোল্লা বাড়ির নং : 165 বয়স : 63 লিঙ্গ : পুরুষ | ZCX1907260 ফটো উপলব্ধ | 479 নাম : আজগর আলি মোল্লা পিতার নাম: জুম্মান মোল্লা বাড়ির নং : n0127 বয়স : 45 লিঙ্গ : পুরুষ | ZCX1694959 ফটো উপলব্ধ | 480 নাম : নূর খাতুন মোল্লা পিতার নাম: লোকমান মোল্লা বাড়ির নং : n0129 বয়স : 38 লিঙ্গ : মহিলা | ZCX1694975 ফটো উপলব্ধ |

| | | | | | |
|--|--------------------------------|--|--------------------------|--|--------------------------|
| 481 নাম : আস্তান আলি মোল্লা পিতার নাম: মহম্মদ ফকির মোল্লা বাড়ির নং : n0065 বয়স : 38 লিঙ্গ : পুরুষ | ZCX1012376 ফটো উপলব্ধ | 482 নাম : লতিপান বিবি স্বামীর নাম: আস্তান আলি মোল্লা বাড়ির নং : n0065 বয়স : 35 লিঙ্গ : মহিলা | ZCX1512318 ফটো উপলব্ধ | 483 নাম : রহিমা মোল্লা স্বামীর নাম: লোকমান মোল্লা বাড়ির নং : n0082 বয়স : 56 লিঙ্গ : মহিলা | ZCX1512193 ফটো উপলব্ধ |
| 484 নাম : বাপ্পা আলি মোল্লা পিতার নাম: গাফফার মোল্লা বাড়ির নং : n0084 বয়স : 31 লিঙ্গ : পুরুষ | ZCX1512219 ফটো উপলব্ধ | 485 নাম : আজহার আলি মোল্লা মায়ের নাম: আকবর আলি মোল্লা বাড়ির নং : n0258 বয়স : 28 লিঙ্গ : পুরুষ | ZCX2132744 ফটো উপলব্ধ | 486 নাম : আয়েসা বিবি স্বামীর নাম: বাচ্চু মোল্লা বাড়ির নং : n0028 বয়স : 57 লিঙ্গ : মহিলা | ZCX2132991 ফটো উপলব্ধ |
| 487 নাম : হাসিনা মোল্লা স্বামীর নাম: মহম্মদ আলি মোল্লা বাড়ির নং : n0042 বয়স : 46 লিঙ্গ : মহিলা | ZCX2132785 ফটো উপলব্ধ | 488 নাম : জব্বার আলি মোল্লা পিতার নাম: জামসেদ আলি মোল্লা বাড়ির নং : n0228 বয়স : 71 লিঙ্গ : পুরুষ | ZCX2078699 ফটো উপলব্ধ | 489 নাম : আলাউদ্দিন মোল্লা পিতার নাম: কাশেম মোল্লা বাড়ির নং : 165 বয়স : 40 লিঙ্গ : পুরুষ | ZCX1207265 ফটো উপলব্ধ |
| 490 নাম : ফতেমা বিবি স্বামীর নাম: কাসেম মোল্লা বাড়ির নং : 165 বয়স : 63 লিঙ্গ : মহিলা | LLH1470483 ফটো উপলব্ধ | 491 নাম : জামালউদ্দিন মোলা পিতার নাম: মুরাদউদ্দিন মোলা বাড়ির নং : n0036 বয়স : 39 লিঙ্গ : পুরুষ | LLH5303383 ফটো উপলব্ধ | 492 নাম : আব্দুল ছাত্তার মোল্লা পিতার নাম: নবুরালা মোল্লা বাড়ির নং : n0028 বয়স : 52 লিঙ্গ : পুরুষ | LLH1475300 ফটো উপলব্ধ |
| 493 নাম : ইকবাল আলি মোল্লা পিতার নাম: আযুব আলি মোল্লা বাড়ির নং : n0219 বয়স : 29 লিঙ্গ : পুরুষ | ZCX2033157 ফটো উপলব্ধ | 494 নাম : জাহানুর আলি মোল্লা পিতার নাম: ছাম্মাদ আলি মোল্লা বাড়ির নং : o বয়স : 26 লিঙ্গ : পুরুষ | ZCX2297711 ফটো উপলব্ধ | 495 নাম : রাকেশ আলি মোল্লা পিতার নাম: গাফফার আলি মোল্লা বাড়ির নং : o বয়স : 26 লিঙ্গ : পুরুষ | ZCX2297703 ফটো উপলব্ধ |
| 496 নাম : সাহাজাহান আলি মোল্লা পিতার নাম: সুলতান মোল্লা বাড়ির নং : n0002 বয়স : 64 লিঙ্গ : পুরুষ | LLH0020131 ফটো উপলব্ধ | 497 নাম : আরজিনা বিবি স্বামীর নাম: সাহাজাহান আলি মোল্লা বাড়ির নং : n0002 বয়স : 54 লিঙ্গ : মহিলা | LLH0020123 ফটো উপলব্ধ | 498 নাম : জাহাঙ্গীর আলি মোল্লা পিতার নাম: সাহাজাহান আলি মোল্লা বাড়ির নং : n0002 বয়স : 32 লিঙ্গ : পুরুষ | ZCX1339787 ফটো উপলব্ধ |
| 499 নাম : আব্দুল হক আলি মোল্লা পিতার নাম: আব্দুল হক আলি মোল্লা বাড়ির নং : n0015 বয়স : 50 লিঙ্গ : পুরুষ | WB/23/109/810730 ফটো উপলব্ধ | 500 নাম : আমিনা বিবি স্বামীর নাম: আব্দুল পীর মোল্লা বাড়ির নং : n0015 বয়স : 43 লিঙ্গ : মহিলা | LLH4432332 ফটো উপলব্ধ | 501 নাম : সাহারা বানু স্বামীর নাম: আসরাফ আলি মোল্লা বাড়ির নং : n0004 বয়স : 63 লিঙ্গ : মহিলা | LLH1474055 ফটো উপলব্ধ |
| 502 নাম : সাহাজ আলি মোল্লা পিতার নাম: আসরাফ আলি মোল্লা বাড়ির নং : n0004 বয়স : 35 লিঙ্গ : পুরুষ | ZCX1012426 ফটো উপলব্ধ | 503 নাম : সাগির আলি মোল্লা পিতার নাম: সওকাত আলি মোল্লা বাড়ির নং : n0004 বয়স : 30 লিঙ্গ : পুরুষ | ZCX1695162 ফটো উপলব্ধ | 504 নাম : আবুলকালাম মোল্লা পিতার নাম: সামসেদ মোল্লা বাড়ির নং : n0006 বয়স : 76 লিঙ্গ : পুরুষ | LLH1474774 ফটো উপলব্ধ |
| 505 নাম : আনসার মোল্লা পিতার নাম: আবুল কালাম মোল্লা বাড়ির নং : n0006 বয়স : 46 লিঙ্গ : পুরুষ | LLH3636693 ফটো উপলব্ধ | 506 নাম : রোজিনা খাতুন পিতার নাম: আবুল কালাম মোল্লা বাড়ির নং : n0006 বয়স : 32 লিঙ্গ : মহিলা | ZCX1695063 ফটো উপলব্ধ | 507 নাম : সাহানারা বিবি স্বামীর নাম: আনসার আলি মোল্লা বাড়ির নং : n0006 বয়স : 40 লিঙ্গ : মহিলা | ZCX1012558 ফটো উপলব্ধ |
| 508 নাম : হাফিজুল মোল্লা পিতার নাম: আক্কাচ মোল্লা বাড়ির নং : n0007 বয়স : 52 লিঙ্গ : পুরুষ | LLH1474642 ফটো উপলব্ধ | 509 নাম : মিনু বিবি স্বামীর নাম: হাফিজুল মোল্লা বাড়ির নং : n0007 বয়স : 44 লিঙ্গ : মহিলা | LLH5059969 ফটো উপলব্ধ | 510 নাম : সিরাজুল মোল্লা পিতার নাম: আক্কাচ মোল্লা বাড়ির নং : n0007 বয়স : 50 লিঙ্গ : পুরুষ | LLH1474659 ফটো উপলব্ধ |



| | | | | | | | | |
|---|------------|------------|---|------------|------------|---|------------|------------|
| 511 | LLH1474634 | ফটো উপলব্ধ | 512 | LLH4432746 | ফটো উপলব্ধ | 513 | ZCX1877927 | ফটো উপলব্ধ |
| নাম : হামিদা স্বামীর নাম: আক্কাচ বাড়ির নং : n0007 বয়স : 76 লিঙ্গ : মহিলা | | | নাম : নজরুল মোল্লা পিতার নাম: আক্কাচ মোল্লা বাড়ির নং : n0007 বয়স : 39 লিঙ্গ : পুরুষ | | | নাম : নাসিরা বিবি স্বামীর নাম: সিরাজুল মোল্লা বাড়ির নং : n0007 বয়স : 37 লিঙ্গ : মহিলা | | |
| 514 | LLH1474808 | ফটো উপলব্ধ | 515 | LLH5303375 | ফটো উপলব্ধ | 516 | LLH1932482 | ফটো উপলব্ধ |
| নাম : হামিদা স্বামীর নাম: আম্মাদ বাড়ির নং : n0008 বয়স : 66 লিঙ্গ : মহিলা | | | নাম : সালাম আলি মোল্লা পিতার নাম: আহমদ মোল্লা বাড়ির নং : n0008 বয়স : 36 লিঙ্গ : পুরুষ | | | নাম : ফিরোজা বিবি মোল্লা স্বামীর নাম: ইয়াকুব মোল্লা বাড়ির নং : n0036 বয়স : 46 লিঙ্গ : মহিলা | | |
| 517 | ZCX1512466 | ফটো উপলব্ধ | 518 | ZCX1877893 | ফটো উপলব্ধ | 519 | ZCX1877869 | ফটো উপলব্ধ |
| নাম : করিনা মোল্লা স্বামীর নাম: জামাল উদ্দিন মোল্লা বাড়ির নং : n0036 বয়স : 36 লিঙ্গ : মহিলা | | | নাম : রোজিনা বিবি পিতার নাম: রাসুল আলি মোল্লা বাড়ির নং : n0036 বয়স : 31 লিঙ্গ : মহিলা | | | নাম : ফিরোজ আলি মোল্লা পিতার নাম: ইয়াকুব আলি মোল্লা বাড়ির নং : n0036 বয়স : 29 লিঙ্গ : পুরুষ | | |
| 520 | LLH5059993 | ফটো উপলব্ধ | 521 | LLH1475144 | ফটো উপলব্ধ | 522 | LLH4432316 | ফটো উপলব্ধ |
| নাম : মুরাদউদ্দিন মোল্লা পিতার নাম: সফিরদ্দিন মোল্লা বাড়ির নং : n0036 বয়স : 69 লিঙ্গ : পুরুষ | | | নাম : আব্দুল হাসেম মোল্লা পিতার নাম: হাবিল মোল্লা বাড়ির নং : n0015 বয়স : 75 লিঙ্গ : পুরুষ | | | নাম : আব্দুল রহমান আলি মোল্লা পিতার নাম: আব্দুল হাসেম মোল্লা বাড়ির নং : n0015 বয়স : 54 লিঙ্গ : পুরুষ | | |
| 523 | LLH4624839 | ফটো উপলব্ধ | 524 | LLH4624821 | ফটো উপলব্ধ | 525 | ZCX0691816 | ফটো উপলব্ধ |
| নাম : আব্দুল হিকম মোল্লা পিতার নাম: আব্দুল হাসেম মোল্লা বাড়ির নং : n0015 বয়স : 45 লিঙ্গ : পুরুষ | | | নাম : আব্দুল কওসার আলি মোল্লা পিতার নাম: আব্দুল হাসেম মোল্লা বাড়ির নং : n0015 বয়স : 38 লিঙ্গ : পুরুষ | | | নাম : নাসিমা ইয়াচমীন স্বামীর নাম: আব্দুল হীকম মোল্লা বাড়ির নং : n0015 বয়স : 42 লিঙ্গ : মহিলা | | |
| 526 | ZCX2774826 | ফটো উপলব্ধ | 527 | FVF1661321 | ফটো উপলব্ধ | 528 | FVF1661305 | ফটো উপলব্ধ |
| নাম : মোমিনা খাতুন পিতার নাম: আক্তার আলি মোল্লা বাড়ির নং : 16 বয়স : 22 লিঙ্গ : মহিলা | | | নাম : সরস্বতী দেবী স্বামীর নাম: রবিন্দর হেংবরাম বাড়ির নং : 311 বয়স : 34 লিঙ্গ : মহিলা | | | নাম : রবীন্দ্র হেংবরাম পিতার নাম: নন্দু হেংবরাম বাড়ির নং : 311 বয়স : 45 লিঙ্গ : পুরুষ | | |
| Q 529 | SHZ1027341 | ফটো উপলব্ধ | 530 | ZCX2721132 | ফটো উপলব্ধ | 531 | ZCX2727519 | ফটো উপলব্ধ |
| নাম : অঞ্জলী চক্রবর্তী স্বামীর নাম: মহাদেব চক্রবর্তী বাড়ির নং : 00 বয়স : 51 লিঙ্গ : মহিলা | | | নাম : সানোয়ার হোসেন মোল্লা পিতার নাম: আব্দুল পিরু মোল্লা বাড়ির নং : 1 বয়স : 22 লিঙ্গ : পুরুষ | | | নাম : হাবিব সরদার পিতার নাম: খাতাব আলি সরদার বাড়ির নং : বয়স : 22 লিঙ্গ : পুরুষ | | |
| 532 | ZCX2727535 | ফটো উপলব্ধ | 533 | ZCX1512177 | ফটো উপলব্ধ | 534 | ZCX2449718 | ফটো উপলব্ধ |
| নাম : ইউসুফ মোল্লা মায়ের নাম: রাবি মিস্ত্রী বাড়ির নং : বয়স : 23 লিঙ্গ : পুরুষ | | | নাম : রোফিকুল মোল্লা পিতার নাম: সোরাপ আলি মোল্লা বাড়ির নং : n0041 বয়স : 31 লিঙ্গ : পুরুষ | | | নাম : সামিম মোল্লা পিতার নাম: আব্দুল রহিম মোল্লা বাড়ির নং : বয়স : 24 লিঙ্গ : পুরুষ | | |
| 535 | YDL0996595 | ফটো উপলব্ধ | 536 | ZCX1877935 | ফটো উপলব্ধ | Q 537 | ZCX2779684 | ফটো উপলব্ধ |
| নাম : মোহন কুমার পিতার নাম: কৈলাশ রাম বাড়ির নং : রামচন্দ্রপুর বয়স : 36 লিঙ্গ : পুরুষ | | | নাম : নুরুল আলি মোল্লা পিতার নাম: আহম্মাদ আলি মোল্লা বাড়ির নং : n0016 বয়স : 29 লিঙ্গ : পুরুষ | | | নাম : সরস্বতী হালদার স্বামীর নাম: শিব হালদার বাড়ির নং : 1 বয়স : 34 লিঙ্গ : মহিলা | | |
| 538 | ZCX2783041 | ফটো উপলব্ধ | 539 | ZCX2307502 | ফটো উপলব্ধ | 540 | ZCX2780146 | ফটো উপলব্ধ |
| নাম : ছুরাইয়া খাতুন স্বামীর নাম: রোফিকুল মোল্লা বাড়ির নং : ডাবু/ও রোফিকুল মোল্লা বয়স : 26 লিঙ্গ : মহিলা | | | নাম : কোরিসা বিবি স্বামীর নাম: আকাশ শেখ বাড়ির নং : এন0067 বয়স : 25 লিঙ্গ : মহিলা | | | নাম : রাজ মাহাতো পিতার নাম: রাম উদয় মাহাতো বাড়ির নং : 1 বয়স : 42 লিঙ্গ : পুরুষ | | |



| | | | | | |
|--|--------------------------|---|--------------------------|---|--------------------------|
| 541 নাম : রাজু হালদার পিতার নাম: রামু হালদার বাড়ির নং : 00 বয়স : 52 লিঙ্গ : পুরুষ | HLG3429891 ফটো উপলব্ধ | 542 নাম : আনসুরা বিবি মায়ের নাম: ফাতেমা বাড়ির নং : 1 বয়স : 48 লিঙ্গ : মহিলা | ZCX2844504 ফটো উপলব্ধ | 543 নাম : মলয় হালদার পিতার নাম: রাজু হালদার বাড়ির নং : 00 বয়স : 30 লিঙ্গ : পুরুষ | RHQ1809052 ফটো উপলব্ধ |
| 544 নাম : রাজু হালদার পিতার নাম: রামু হালদার বাড়ির নং : 00 বয়স : 52 লিঙ্গ : পুরুষ | ZCX2780203 ফটো উপলব্ধ | 545 নাম : আহম্মাদ আলি মোল্লা পিতার নাম: নবিজদিন মোল্লা বাড়ির নং : n0016 বয়স : 56 লিঙ্গ : পুরুষ | LLH1474717 ফটো উপলব্ধ | 546 নাম : আজিজুল হক মোল্লা পিতার নাম: ফ. জ. লুল হক মোল্লা বাড়ির নং : n0037 বয়স : 52 লিঙ্গ : পুরুষ | LLH1474766 ফটো উপলব্ধ |
| 547 নাম : জসিম বিবি স্বামীর নাম: জহির বাড়ির নং : n0020 বয়স : 62 লিঙ্গ : মহিলা | LLH1474097 ফটো উপলব্ধ | 548 নাম : ময়া ডাস স্বামীর নাম: শম্ভু ডাস বাড়ির নং : রামচন্দ্রপুর বয়স : 54 লিঙ্গ : মহিলা | ZCX2847309 ফটো উপলব্ধ | 549 নাম : মেহেবুল হক মোল্লা পিতার নাম: আজিজুল হক মোল্লা বাড়ির নং : n0037 বয়স : 27 লিঙ্গ : পুরুষ | ZCX2132876 ফটো উপলব্ধ |
| 550 নাম : রাজা মোল্লা মায়ের নাম: মামুদা বিবি বাড়ির নং : বয়স : 23 লিঙ্গ : পুরুষ | ZCX2576809 ফটো উপলব্ধ | 551 নাম : সানচিতা আক্তার পিতার নাম: সুরাবুদ্দিন মোল্লা বাড়ির নং : এন0027 বয়স : 23 লিঙ্গ : মহিলা | ZCX2576650 ফটো উপলব্ধ | 552 নাম : জামাল উদ্দিন মোল্লা পিতার নাম: কাসেম মোল্লা বাড়ির নং : 165 বয়স : 40 লিঙ্গ : পুরুষ | ZCX1207257 ফটো উপলব্ধ |
| 553 নাম : রেসমা বিবি স্বামীর নাম: মহঃ আশিক আলি ইকবাল বাড়ির নং : 00 বয়স : 34 লিঙ্গ : মহিলা | ZCX2657252 ফটো উপলব্ধ | 554 নাম : মোহাম্মদ কাউম মোল্লা পিতার নাম: মোহাম্মদ হামিদ মোল্লা বাড়ির নং : n0113 বয়স : 54 লিঙ্গ : পুরুষ | ZCX1512516 ফটো উপলব্ধ | 555 নাম : বাপি মোল্লা পিতার নাম: আবুল কালাম মোল্লা বাড়ির নং : এন0006 বয়স : 32 লিঙ্গ : পুরুষ | ZCX2675072 ফটো উপলব্ধ |
| 556 নাম : আজিজুল রহমান মোল্লা পিতার নাম: আবদুল হাকিম মোল্লা বাড়ির নং : এন0678 বয়স : 35 লিঙ্গ : পুরুষ | ZCX1401975 ফটো উপলব্ধ | 557 নাম : আশিক মোল্লা পিতার নাম: আসমত আলী মোল্লা বাড়ির নং : 1 বয়স : 25 লিঙ্গ : পুরুষ | ZCX2717171 ফটো উপলব্ধ | 558 নাম : রেণু বিবি স্বামীর নাম: নুরুল আলি মোল্লা বাড়ির নং : বয়স : 31 লিঙ্গ : মহিলা | ZCX2658987 ফটো উপলব্ধ |
| 559 নাম : দেবু সরদার পিতার নাম: অনিল সরদার বাড়ির নং : না বয়স : 26 লিঙ্গ : পুরুষ | ZCX2672053 ফটো উপলব্ধ | 560 নাম : ফজলুল আলম পিতার নাম: আমর আলি মোল্লা বাড়ির নং : 00 বয়স : 33 লিঙ্গ : পুরুষ | ZCX2307619 ফটো উপলব্ধ | 561 নাম : নূর আলী মোহাম্মদ মোল্লা পিতার নাম: গোণী আলি মোল্লা বাড়ির নং : 00 বয়স : 25 লিঙ্গ : পুরুষ | ZCX2307643 ফটো উপলব্ধ |
| 562 নাম : বিধান রঞ্জন চৌধুরী পিতার নাম: গুরুপদ চৌধুরী বাড়ির নং : বয়স : 58 লিঙ্গ : পুরুষ | ZCX2450617 ফটো উপলব্ধ | 563 নাম : নাসির রহমান পিতার নাম: লুৎফ. র রহমান বাড়ির নং : n0302 বয়স : 67 লিঙ্গ : পুরুষ | LFB0445916 ফটো উপলব্ধ | 564 নাম : ইয়াসিন রহমান পিতার নাম: নাসির রহমান বাড়ির নং : n0292 বয়স : 28 লিঙ্গ : পুরুষ | ZCX2186955 ফটো উপলব্ধ |
| 565 নাম : তপন রাম পিতার নাম: নুদ বিহারী রাম বাড়ির নং : n0135 বয়স : 51 লিঙ্গ : পুরুষ | ZCX1695170 ফটো উপলব্ধ | 566 নাম : অনিতা মণ্ডল স্বামীর নাম: টুপাই মণ্ডল বাড়ির নং : n0135 বয়স : 41 লিঙ্গ : মহিলা | ZCX1878131 ফটো উপলব্ধ | 567 নাম : অনিমেশ রায় মায়ের নাম: আলো রায় বাড়ির নং : n0248 বয়স : 33 লিঙ্গ : পুরুষ | ZCX2132843 ফটো উপলব্ধ |
| 568 নাম : অমল রায় মায়ের নাম: আলো রায় বাড়ির নং : n0247 বয়স : 45 লিঙ্গ : পুরুষ | ZCX2132850 ফটো উপলব্ধ | 569 নাম : আলো রায় স্বামীর নাম: কৃষ্ণলাল রায় বাড়ির নং : n0246 বয়স : 67 লিঙ্গ : মহিলা | ZCX2132868 ফটো উপলব্ধ | 570 নাম : নিখাত রীজওয়ানা পিতার নাম: আব্দুল সাত্তার বাড়ির নং : বয়স : 41 লিঙ্গ : মহিলা | ZCX2450054 ফটো উপলব্ধ |



| | | | | | |
|---|--------------------------|--|--------------------------|---|--------------------------|
| 571 নাম : মামুদালি লস্কর পিতার নাম: সাহাদ আলি লস্কর বাড়ির নং : ০ বয়স : 39 লিঙ্গ : পুরুষ | ZCX2297737 ফটো উপলব্ধ | 572 নাম : খোকন লস্কর পিতার নাম: সাহাদ আলি লস্কর বাড়ির নং : ০ বয়স : 35 লিঙ্গ : পুরুষ | ZCX2297745 ফটো উপলব্ধ | 573 নাম : নসীব লস্কর পিতার নাম: সাহাদ আলি লস্কর বাড়ির নং : ০ বয়স : 37 লিঙ্গ : পুরুষ | ZCX2297729 ফটো উপলব্ধ |
| 574 নাম : নেহা খাতুন পিতার নাম: আবদুস সামাদ লস্কর বাড়ির নং : n0132 বয়স : 34 লিঙ্গ : মহিলা | ZCX1746296 ফটো উপলব্ধ | 575 নাম : সুজলা লস্কর স্বামীর নাম: সাহাদালী লস্কর বাড়ির নং : n0298 বয়স : 82 লিঙ্গ : মহিলা | ZUB1175256 ফটো উপলব্ধ | 576 নাম : আনসার লস্কর পিতার নাম: সাহাদালী লস্কর বাড়ির নং : n0184 বয়স : 44 লিঙ্গ : পুরুষ | ZCX1878081 ফটো উপলব্ধ |
| 577 নাম : সাবুদ্দিন লস্কর পিতার নাম: সাহাদ আলি লস্কর বাড়ির নং : ০ বয়স : 41 লিঙ্গ : পুরুষ | ZCX2297760 ফটো উপলব্ধ | 578 নাম : সালমা লস্কর পিতার নাম: সওকাত লস্কর বাড়ির নং : বয়স : 35 লিঙ্গ : মহিলা | ZCX2450195 ফটো উপলব্ধ | 579 নাম : মুসলিমা বিবি স্বামীর নাম: রোহিত আলি লস্কর বাড়ির নং : n0001 বয়স : 28 লিঙ্গ : মহিলা | ZCX1878032 ফটো উপলব্ধ |
| 580 নাম : সালমা বিবি লস্কর স্বামীর নাম: আবদুস সামাদ লস্কর বাড়ির নং : n0132 বয়স : 57 লিঙ্গ : মহিলা | ZCX1877794 ফটো উপলব্ধ | 581 নাম : গায়ত্রী হালদার স্বামীর নাম: বিশ্বজিৎ হালদার বাড়ির নং : n0001 বয়স : 36 লিঙ্গ : মহিলা | ZCX1907286 ফটো উপলব্ধ | 582 নাম : রাবিয়া বিবি স্বামীর নাম: ছাম্মাদ আলি লস্কর বাড়ির নং : n0001 বয়স : 71 লিঙ্গ : মহিলা | LLH1475516 ফটো উপলব্ধ |
| 583 নাম : রোহিত আলি লস্কর পিতার নাম: ছাম্মাদ আলি লস্কর বাড়ির নং : n0001 বয়স : 34 লিঙ্গ : পুরুষ | ZCX1012582 ফটো উপলব্ধ | 584 নাম : রশিদ আলি লস্কর পিতার নাম: ছাম্মাদ আলি লস্কর বাড়ির নং : n0001 বয়স : 29 লিঙ্গ : পুরুষ | ZCX1878040 ফটো উপলব্ধ | 585 নাম : ছাম্মাদ আলি লস্কর পিতার নাম: মোকসেদ লস্কর বাড়ির নং : n0001 বয়স : 81 লিঙ্গ : পুরুষ | LLH1932284 ফটো উপলব্ধ |
| 586 নাম : রাম রতন শর্মা পিতার নাম: রামদাস শর্মা বাড়ির নং : n0136 বয়স : 36 লিঙ্গ : পুরুষ | ZCX1695238 ফটো উপলব্ধ | 587 নাম : রাজু কুমার শর্মা পিতার নাম: গুণেশ্বর শর্মা বাড়ির নং : n0293 বয়স : 40 লিঙ্গ : পুরুষ | ZCX1391770 ফটো উপলব্ধ | 588 নাম : মডু শাহজাহান পিতার নাম: মোহাম্মদ সুলিম বাড়ির নং : রামচন্দ্রপুর বয়স : ৩৬ লিঙ্গ : পুরুষ | ZCX2307544 ফটো উপলব্ধ |
| 589 নাম : নূর ইসলাম শেখ পিতার নাম: বিলাল শেখ বাড়ির নং : n0133 বয়স : ৩৩ লিঙ্গ : পুরুষ | ZCX1907187 ফটো উপলব্ধ | 590 নাম : সাহানারা বিবি স্বামীর নাম: নূর ইসলাম শেখ বাড়ির নং : n0123 বয়স : 41 লিঙ্গ : মহিলা | ZCX1694918 ফটো উপলব্ধ | 591 নাম : সত্যজিৎ শিকারী পিতার নাম: সুদয় শিকারী বাড়ির নং : n0123 বয়স : 31 লিঙ্গ : পুরুষ | XGZ1650605 ফটো উপলব্ধ |
| 592 নাম : টুম্পা শিকারী স্বামীর নাম: সত্যজিৎ শিকারী বাড়ির নং : n0123 বয়স : 30 লিঙ্গ : মহিলা | XGZ1767045 ফটো উপলব্ধ | 593 নাম : তাহাজুনা খাতুন পিতার নাম: নূর ইসলাম শেখ বাড়ির নং : 661 বয়স : 21 লিঙ্গ : মহিলা | ZCX2823938 ফটো উপলব্ধ | 594 নাম : রশিদ শেখ পিতার নাম: মহাতার শেখ বাড়ির নং : n0170 বয়স : 69 লিঙ্গ : পুরুষ | ZCX1877968 ফটো উপলব্ধ |
| 595 নাম : আকাশ শেখ পিতার নাম: শেখ বাদল বাড়ির নং : n0262 বয়স : 27 লিঙ্গ : পুরুষ | ZCX2132884 ফটো উপলব্ধ | 596 নাম : সাবুরজান সেখ স্বামীর নাম: লালবাবু শেখ বাড়ির নং : বয়স : 54 লিঙ্গ : মহিলা | ZCX2657864 ফটো উপলব্ধ | 597 নাম : ববি শেখ স্বামীর নাম: আলম বিবি বাড়ির নং : n0237 বয়স : 42 লিঙ্গ : পুরুষ | ZCX2078863 ফটো উপলব্ধ |
| 598 নাম : শঙ্করী সরকার স্বামীর নাম: গোপাল চন্দ্র সরকার বাড়ির নং : n0038 বয়স : 66 লিঙ্গ : মহিলা | ZCX1907310 ফটো উপলব্ধ | 599 নাম : মোস্তাকিন শেখ পিতার নাম: কাউচার শেখ বাড়ির নং : 1 বয়স : 29 লিঙ্গ : পুরুষ | ZCX2777480 ফটো উপলব্ধ | 600 নাম : হাসিনা খাতুন পিতার নাম: কৌসর শেখ বাড়ির নং : 1 বয়স : 39 লিঙ্গ : মহিলা | ZCX2777514 ফটো উপলব্ধ |

| | | | | | |
|--|--------------------------|---|--------------------------|--|--------------------------|
| 601 নাম : বাহার শেখ পিতার নাম: কাউসার শেখ বাড়ির নং : 1 বয়স : 28 লিঙ্গ : পুরুষ | ZCX2777464 ফটো উপলব্ধ | 602 নাম : জয় সরকার পিতার নাম: শ্যামল সরকার বাড়ির নং : n0066 বয়স : 29 লিঙ্গ : পুরুষ | ZCX1907203 ফটো উপলব্ধ | 603 নাম : সুভাষ চন্দ্র সরকার পিতার নাম: সুধীর চন্দ্র সরকার বাড়ির নং : n0080 বয়স : 60 লিঙ্গ : পুরুষ | ZCX1339878 ফটো উপলব্ধ |
| 604 নাম : রমা সরকার স্বামীর নাম: রঞ্জন সরকার বাড়ির নং : n0141 বয়স : 61 লিঙ্গ : মহিলা | JMT0424440 ফটো উপলব্ধ | 605 নাম : রঞ্জন সরকার পিতার নাম: অনাথ সরকার বাড়ির নং : n0142 বয়স : 76 লিঙ্গ : পুরুষ | JMT0424432 ফটো উপলব্ধ | 606 নাম : সুমঙ্গল সরকার পিতার নাম: বাদল চন্দ্র সরকার বাড়ির নং : বয়স : 56 লিঙ্গ : পুরুষ | ZCX2450559 ফটো উপলব্ধ |
| 607 নাম : দীপ সরকার পিতার নাম: সুমঙ্গল সরকার বাড়ির নং : সুমঙ্গল বয়স : 21 লিঙ্গ : পুরুষ | ZCX2843340 ফটো উপলব্ধ | 608 নাম : গিয়াস মোল্লা পিতার নাম: বসিরউদ্দিন মোল্লা বাড়ির নং : n0038 বয়স : 53 লিঙ্গ : পুরুষ | LLH1475094 ফটো উপলব্ধ | 609 নাম : রিয়া বিবি স্বামীর নাম: গিয়াস বাড়ির নং : n0038 বয়স : 50 লিঙ্গ : মহিলা | LLH3636727 ফটো উপলব্ধ |
| 610 নাম : মোহাম্মদ নূর আলম পিতার নাম: মোহাম্মদ আসগর বাড়ির নং : n0038 বয়স : 54 লিঙ্গ : পুরুষ | ZCX2795664 ফটো উপলব্ধ | 611 নাম : রিপন উদ্দিন মোল্লা পিতার নাম: গিয়াসউদ্দিন মোল্লা বাড়ির নং : n0038 বয়স : 31 লিঙ্গ : পুরুষ | ZCX1512169 ফটো উপলব্ধ | 612 নাম : মর্জিনা সরদার স্বামীর নাম: আমিরুল সরদার বাড়ির নং : বয়স : 25 লিঙ্গ : মহিলা | ZCX2450146 ফটো উপলব্ধ |
| 613 নাম : হাশেম আলি সরদার পিতার নাম: লতিফ সরদার বাড়ির নং : বয়স : 25 লিঙ্গ : পুরুষ | ZCX2449940 ফটো উপলব্ধ | 614 নাম : মহঃ সাজিদ পিতার নাম: মহঃ হানিফ বাড়ির নং : n0089 বয়স : 40 লিঙ্গ : পুরুষ | ZCX2078889 ফটো উপলব্ধ | 615 নাম : রেহেনা সরদার স্বামীর নাম: রাজেস সরদার বাড়ির নং : n0025 বয়স : 34 লিঙ্গ : মহিলা | MDR2490423 ফটো উপলব্ধ |
| 616 নাম : রোজিনা বেওয়া স্বামীর নাম: নূর ইসলাম সরদার বাড়ির নং : n0024 বয়স : 56 লিঙ্গ : মহিলা | LLH1933407 ফটো উপলব্ধ | 617 নাম : খাতিব সরদার পিতার নাম: মনতাজ সরদার বাড়ির নং : n0024 বয়স : 56 লিঙ্গ : পুরুষ | LLH1475557 ফটো উপলব্ধ | 618 নাম : নূর আলম সরদার পিতার নাম: মনতাজ সরদার বাড়ির নং : n0024 বয়স : 50 লিঙ্গ : পুরুষ | LLH1475565 ফটো উপলব্ধ |
| 619 নাম : হাজরা বিবি স্বামীর নাম: আজিজুল গাজী বাড়ির নং : n0024 বয়স : 56 লিঙ্গ : মহিলা | LLH1475581 ফটো উপলব্ধ | 620 নাম : তাইপুল্লা আলি সরদার পিতার নাম: খতিব সরদার বাড়ির নং : n0024 বয়স : 29 লিঙ্গ : পুরুষ | ZCX1877786 ফটো উপলব্ধ | 621 নাম : সাহানারা বিবি স্বামীর নাম: নূর আলম বাড়ির নং : n0024 বয়স : 43 লিঙ্গ : মহিলা | LLH3636891 ফটো উপলব্ধ |
| 622 নাম : সাবিনা বিবি পিতার নাম: ছাম্মাদ লস্কর বাড়ির নং : n0024 বয়স : 36 লিঙ্গ : মহিলা | ZCX1746304 ফটো উপলব্ধ | 623 নাম : রহমতুল্লা সরদার মায়ের নাম: নূর ইসলাম সরদার বাড়ির নং : n0024 বয়স : 34 লিঙ্গ : পুরুষ | ZCX1012434 ফটো উপলব্ধ | 624 নাম : আমিরুল সরদার মায়ের নাম: রোজিনা সরদার বাড়ির নং : n0024 বয়স : 31 লিঙ্গ : পুরুষ | ZCX1512144 ফটো উপলব্ধ |
| 625 নাম : লতিব সরদার পিতার নাম: মনতাজ সরদার বাড়ির নং : n0025 বয়স : 61 লিঙ্গ : পুরুষ | LLH5060058 ফটো উপলব্ধ | 626 নাম : রিজিয়া বিবি স্বামীর নাম: লতিব সরদার বাড়ির নং : n0025 বয়স : 51 লিঙ্গ : মহিলা | LLH1933399 ফটো উপলব্ধ | 627 নাম : রাজেশ সরদার পিতার নাম: লতিব সরদার বাড়ির নং : n0025 বয়স : 37 লিঙ্গ : পুরুষ | ZCX1012400 ফটো উপলব্ধ |
| 628 নাম : রাজু সরদার পিতার নাম: লতিব সরদার বাড়ির নং : n0025 বয়স : 32 লিঙ্গ : পুরুষ | ZCX1512151 ফটো উপলব্ধ | 629 নাম : হাবিব সরদার মায়ের নাম: মানোয়ারা সরদার বাড়ির নং : n0090 বয়স : 33 লিঙ্গ : পুরুষ | ZCX1512375 ফটো উপলব্ধ | 630 নাম : সাইফুদ্দিন সরদার পিতার নাম: নূর আলম সরদার বাড়ির নং : n0220 বয়স : 28 লিঙ্গ : পুরুষ | ZCX2033165 ফটো উপলব্ধ |



| | | | | | |
|--|--------------------------|--|--------------------------------|---|--------------------------------|
| 631 নাম : রানু বিবি স্বামীর নাম: আবদুল্লা মশ্ডল বাড়ির নং : এন0089 বয়স : 38 লিঙ্গ : মহিলা | TYK0382606 ফটো উপলব্ধ | 632 নাম : ভরত সরদার পিতার নাম: সতীশ সরদার বাড়ির নং : এন0089 বয়স : 65 লিঙ্গ : পুরুষ | ZCX2307536 ফটো উপলব্ধ | 633 নাম : সাবিনা বিবি স্বামীর নাম: মোহাম্মদ কাউম মোল্লা বাড়ির নং : n0089 বয়স : 43 লিঙ্গ : মহিলা | ZCX1512342 ফটো উপলব্ধ |
| 634 নাম : সমির সলিম পিতার নাম: ফাদার বাড়ির নং : 00 বয়স : 25 লিঙ্গ : পুরুষ | ZCX2307593 ফটো উপলব্ধ | 635 নাম : মড. সালিম পিতার নাম: মোহাম্মদ হানিক বাড়ির নং : রাকেশ সিং বয়স : 39 লিঙ্গ : পুরুষ | ZCX2307577 ফটো উপলব্ধ | 636 নাম : রাকেশ সাউ পিতার নাম: জওহারলাল সাউ বাড়ির নং : n0206 বয়স : 43 লিঙ্গ : পুরুষ | ZCX2078723 ফটো উপলব্ধ |
| 637 নাম : পিংকি সাউ স্বামীর নাম: রাকেশ সাউ বাড়ির নং : n0231 বয়স : 37 লিঙ্গ : মহিলা | ZCX2078806 ফটো উপলব্ধ | 638 নাম : নজরুল ইসলাম সাঁফুই পিতার নাম: কাজেম আলি সাঁফুই বাড়ির নং : বয়স : 40 লিঙ্গ : পুরুষ | ZCX2719169 ফটো উপলব্ধ | 639 নাম : হরিপদ সামন্ত পিতার নাম: গয়া সামন্ত বাড়ির নং : n0235 বয়স : 45 লিঙ্গ : পুরুষ | BFZ1196922 ফটো উপলব্ধ |
| 640 নাম : সঞ্জিদা বিবি পিতার নাম: রাজা মোল্লা বাড়ির নং : n0235 বয়স : 35 লিঙ্গ : মহিলা | ZCX2078848 ফটো উপলব্ধ | Q 641 নাম : গোবরা সিং পিতার নাম: গুনয়া সিং বাড়ির নং : বয়স : 59 লিঙ্গ : পুরুষ | ZCX2078871 ফটো উপলব্ধ | Q 642 নাম : শঙ্করী সিং স্বামীর নাম: গোরব সিং বাড়ির নং : 0 বয়স : 54 লিঙ্গ : মহিলা | ZCX2297661 ফটো উপলব্ধ |
| Q 643 নাম : রাজু সিং পিতার নাম: গোবরা সিং বাড়ির নং : 1 বয়স : 37 লিঙ্গ : পুরুষ | ZCX2718294 ফটো উপলব্ধ | Q 644 নাম : রিনা সিং পিতার নাম: গোবরা সিং বাড়ির নং : 1 বয়স : 43 লিঙ্গ : মহিলা | ZCX2718310 ফটো উপলব্ধ | 645 নাম : ইসমাইল সেখ পিতার নাম: বাকিউল্লা সেখ বাড়ির নং : n0193 বয়স : 39 লিঙ্গ : পুরুষ | ZCX1695089 ফটো উপলব্ধ |
| 646 নাম : জেওল্লিসা সেখ পিতার নাম: আব্দুল আজিজ সেখ বাড়ির নং : n0234 বয়স : 69 লিঙ্গ : মহিলা | ZCX2078830 ফটো উপলব্ধ | 647 নাম : মাজিদ হোসেন সেখ পিতার নাম: মাহুজ আলম সেখ বাড়ির নং : n0176 বয়স : 43 লিঙ্গ : পুরুষ | ZCX1878016 ফটো উপলব্ধ | 648 নাম : জাবেদ সেখ পিতার নাম: পাঁচু সেখ বাড়ির নং : n0138 বয়স : 34 লিঙ্গ : পুরুষ | ZCX1695253 ফটো উপলব্ধ |
| 649 নাম : সেখসোনা মপারভিন সেখ স্বামীর নাম: মোঃআলতাভউদ্দিন মোল্লা বাড়ির নং : n0295 বয়স : 34 লিঙ্গ : মহিলা | ZCX2186971 ফটো উপলব্ধ | 650 নাম : মহঃ উরুজ্জবেব সেখ পিতার নাম: ইবরাব সেখ বাড়ির নং : বয়স : 45 লিঙ্গ : পুরুষ | ZCX2694891 ফটো উপলব্ধ | 651 নাম : সাগির সেখ পিতার নাম: আব্দুল্লা সেখ বাড়ির নং : n0702 বয়স : 26 লিঙ্গ : পুরুষ | ZCX2307700 ফটো উপলব্ধ |
| 652 নাম : লিলুফা বেগম সেখ স্বামীর নাম: মাজিদ হোসেন সেখ বাড়ির নং : n0224 বয়স : 37 লিঙ্গ : মহিলা | ZCX2033207 ফটো উপলব্ধ | 653 নাম : নেহা সেলিম পিতার নাম: মহম্মদ সেলিম বাড়ির নং : বয়স : 24 লিঙ্গ : মহিলা | ZCX2576700 ফটো উপলব্ধ | 654 নাম : হেনা সেলিম পিতার নাম: মোঃ সেলিম বাড়ির নং : n0291 বয়স : 26 লিঙ্গ : মহিলা | ZCX2186948 ফটো উপলব্ধ |
| 655 নাম : আফতাব উদ্দিন মোল্লা মায়ের নাম: আলাউদ্দিন মোল্লা বাড়ির নং : n0088 বয়স : 33 লিঙ্গ : পুরুষ | ZCX1512326 ফটো উপলব্ধ | 656 নাম : বিশুজিৎ হালদার পিতার নাম: শ্যামল হালদার বাড়ির নং : n0244 বয়স : 40 লিঙ্গ : পুরুষ | ZCX2133072 ফটো উপলব্ধ | 657 নাম : বাপি হালদার পিতার নাম: অজয় হালদার বাড়ির নং : n0139 বয়স : 35 লিঙ্গ : পুরুষ | ZCX1695295 ফটো উপলব্ধ |
| 658 নাম : ইসরাফ আলি পিতার নাম: আফসার আলি বাড়ির নং : n0029 বয়স : 24 লিঙ্গ : পুরুষ | ZCX2446565 ফটো উপলব্ধ | 659 নাম : অর্চনা হালদার স্বামীর নাম: মিলন হালদার বাড়ির নং : n0222 বয়স : 49 লিঙ্গ : মহিলা | WB/37/250/369213 ফটো উপলব্ধ | 660 নাম : মিলন হালদার পিতার নাম: মতিলাল হালদার বাড়ির নং : n0221 বয়স : 58 লিঙ্গ : পুরুষ | WB/37/250/369094 ফটো উপলব্ধ |



| | | | | | |
|--|--------------------------|--|--------------------------|---|--------------------------------|
| 661 নাম : অজয় হালদার পিতার নাম: ভীষ্মদেব হালদার বাড়ির নং : n0121 বয়স : 60 লিঙ্গ : পুরুষ | ZCX1694884 ফটো উপলব্ধ | 662 নাম : রাধারানী হালদার স্বামীর নাম: অজয় হালদার বাড়ির নং : n0120 বয়স : 55 লিঙ্গ : মহিলা | ZCX1694876 ফটো উপলব্ধ | 663 নাম : আব্দুল ওয়ালি হালদার পিতার নাম: আব্দুল হামিদ হালদার বাড়ির নং : n0100 বয়স : 38 লিঙ্গ : পুরুষ | LLH5196266 ফটো উপলব্ধ |
| 664 নাম : আব্দুল হামিদ হালদার পিতার নাম: ইদ্রিশ আলি হালদার বাড়ির নং : n0099 বয়স : 71 লিঙ্গ : পুরুষ | LLH1932896 ফটো উপলব্ধ | 665 নাম : বেবী বিনীত স্বামীর নাম: আফসার আলি বাড়ির নং : n0065 বয়স : 39 লিঙ্গ : মহিলা | ZCX1695287 ফটো উপলব্ধ | 666 নাম : সৃজলা হালদার স্বামীর নাম: শ্যামল হালদার বাড়ির নং : n0055 বয়স : 55 লিঙ্গ : মহিলা | WB/23/109/309868 ফটো উপলব্ধ |
| 667 নাম : বাসন্তী হালদার স্বামীর নাম: সুরথ হালদার বাড়ির নং : n0233 বয়স : 60 লিঙ্গ : মহিলা | ZCX2078822 ফটো উপলব্ধ | 668 নাম : পরেশ চন্দ্র হালদার পিতার নাম: সুধীর হালদার বাড়ির নং : n0242 বয়স : 41 লিঙ্গ : পুরুষ | ZCX2132652 ফটো উপলব্ধ | 669 নাম : আফতাব আলম পিতার নাম: লেখ জামাল বাড়ির নং : n0233 বয়স : 32 লিঙ্গ : পুরুষ | XOA2218055 ফটো উপলব্ধ |
| 670 নাম : সঙ্গিতা হালদার স্বামীর নাম: বিশ্বরূপ হালদার বাড়ির নং : 01 বয়স : 49 লিঙ্গ : মহিলা | NSE1663004 ফটো উপলব্ধ | 671 নাম : আর্নিকা দেনিয়ায়াল হালদার স্বামীর নাম: পরেশ চন্দ্র হালদার বাড়ির নং : n0241 বয়স : 42 লিঙ্গ : মহিলা | ZCX2132660 ফটো উপলব্ধ | 672 নাম : উজ্জ্বল হালদার পিতার নাম: মিলন হালদার বাড়ির নং : n0223 বয়স : 28 লিঙ্গ : পুরুষ | ZCX2033199 ফটো উপলব্ধ |
| 673 নাম : সাদাম হোসেন মোল্লা পিতার নাম: আনোয়ার হোসেন মোল্লা বাড়ির নং : n0243 বয়স : 27 লিঙ্গ : পুরুষ | ZCX2132678 ফটো উপলব্ধ | 674 নাম : পিয়ালী ঘোরাই স্বামীর নাম: শুভেন্দু ঘোরাই বাড়ির নং : n0442 বয়স : 35 লিঙ্গ : মহিলা | ZYR1570704 ফটো উপলব্ধ | 675 নাম : দিপেন্দু ঘোড়াই পিতার নাম: সুবল চন্দ্র ঘোড়াই বাড়ির নং : n0409 বয়স : 37 লিঙ্গ : পুরুষ | ZYR1376433 ফটো উপলব্ধ |
| 676 নাম : কম্পনা অধিকারী স্বামীর নাম: সমির অধিকারী বাড়ির নং : 00 বয়স : 56 লিঙ্গ : মহিলা | ZCX2772150 ফটো উপলব্ধ | 677 নাম : কিরণজীত অধিকারী পিতার নাম: সমির অধিকারী বাড়ির নং : 00 বয়স : 28 লিঙ্গ : পুরুষ | SHZ1915677 ফটো উপলব্ধ | 678 নাম : অনীশা খাতুন পিতার নাম: স্ক হাসমত বাড়ির নং : 00 বয়স : 26 লিঙ্গ : মহিলা | ZYR3443397 ফটো উপলব্ধ |
| 679 নাম : বাসন্তী মুখার্জি হালদার স্বামীর নাম: মলয় হালদার বাড়ির নং : 00 বয়স : 29 লিঙ্গ : মহিলা | ZCX1990985 ফটো উপলব্ধ | 680 নাম : সন্ধ্যা রণ্ডান স্বামীর নাম: শরৎ রণ্ডান বাড়ির নং : 00 বয়স : 49 লিঙ্গ : মহিলা | JMT1261767 ফটো উপলব্ধ | 681 নাম : সমির অধিকারী পিতার নাম: চিত্র অধিকারী বাড়ির নং : নেতাজিপল্লী বয়স : 58 লিঙ্গ : পুরুষ | ZCX2772168 ফটো উপলব্ধ |
| 682 নাম : সুস্মিতা ঘোরাই স্বামীর নাম: দিপেন্দু ঘোরাই বাড়ির নং : বয়স : 29 লিঙ্গ : মহিলা | ZCX2796076 ফটো উপলব্ধ | 683 নাম : সিমরান খাতুন মায়ের নাম: নুররজহান বিবি বাড়ির নং : 00 বয়স : 26 লিঙ্গ : মহিলা | ZCX2796878 ফটো উপলব্ধ | 684 নাম : নেহা খাতুন মায়ের নাম: নুররজহান বিবি বাড়ির নং : 00 বয়স : 23 লিঙ্গ : মহিলা | ZCX2796886 ফটো উপলব্ধ |
| 685 নাম : শেখ সামির পিতার নাম: শেখ ইসমাইল বাড়ির নং : 00 বয়স : 20 লিঙ্গ : পুরুষ | ZCX2796910 ফটো উপলব্ধ | 686 নাম : সনি খাতুন অন্যান্য: সুপ্রিয়া খাতুন বাড়ির নং : 00 বয়স : 29 লিঙ্গ : মহিলা | ZCX2796928 ফটো উপলব্ধ | 687 নাম : নাজিয়া খাতুন অন্যান্য: জাভেদ শেখ বাড়ির নং : 00 বয়স : 24 লিঙ্গ : মহিলা | ZCX2796936 ফটো উপলব্ধ |
| 688 নাম : রজিয়া মোল্লা স্বামীর নাম: রাকেশ মোল্লা বাড়ির নং : 00 বয়স : 22 লিঙ্গ : মহিলা | ZCX2796944 ফটো উপলব্ধ | 689 নাম : রাহিদা খাতুন পিতার নাম: আব্বাস শেখ বাড়ির নং : 00 বয়স : 24 লিঙ্গ : মহিলা | ZCX2796951 ফটো উপলব্ধ | 690 নাম : রহিদা খাতুন পিতার নাম: মজলুম হোসেন বাড়ির নং : 00 বয়স : 20 লিঙ্গ : মহিলা | ZCX2796969 ফটো উপলব্ধ |

| | | | | | |
|--|--------------------------|---|--------------------------|--|--------------------------|
| 691 নাম : মারুফা গায়েন স্বামীর নাম: আসলাম খান বাড়ির নং : 00 বয়স : 21 লিঙ্গ : মহিলা | ZCX2796977 ফটো উপলব্ধ | 692 নাম : সেখ আসলাম পিতার নাম: আব্বাস সেখ বাড়ির নং : 00 বয়স : 24 লিঙ্গ : পুরুষ | ZCX2796985 ফটো উপলব্ধ | 693 নাম : রেশমা আলম স্বামীর নাম: মোহাম্মদ নূর আলম বাড়ির নং : বয়স : 47 লিঙ্গ : মহিলা | ZCX2826691 ফটো উপলব্ধ |
| 694 নাম : রাজীব হালদার পিতার নাম: রাজু হালদার বাড়ির নং : 02 বয়স : 21 লিঙ্গ : পুরুষ | ZCX2830214 ফটো উপলব্ধ | 695 নাম : রাজীব হালদার পিতার নাম: রাজু হালদার বাড়ির নং : 01 বয়স : 20 লিঙ্গ : মহিলা | ZCX2830883 ফটো উপলব্ধ | 696 নাম : বিশ্বরূপ হালদার পিতার নাম: জগদীশ হালদার বাড়ির নং : 01 বয়স : 52 লিঙ্গ : পুরুষ | NSE1662998 ফটো উপলব্ধ |
| 697 নাম : জাইরুল মিঞা পিতার নাম: সেওয়াজ মিঞা বাড়ির নং : 1 বয়স : 37 লিঙ্গ : পুরুষ | RNL1896307 ফটো উপলব্ধ | 698 নাম : সন্জিরা বিবি স্বামীর নাম: জাহানুর আলি মোলা বাড়ির নং : 00 বয়স : 26 লিঙ্গ : মহিলা | ZCX2855880 ফটো উপলব্ধ | 699 নাম : সাহিদ মল্লিক পিতার নাম: রাজ্জাক মল্লিক বাড়ির নং : 1 বয়স : 19 লিঙ্গ : পুরুষ | ZCX2857100 ফটো উপলব্ধ |
| 700 নাম : পারুল্লাহ যাদব স্বামীর নাম: কোমল যাদব বাড়ির নং : 1 বয়স : 33 লিঙ্গ : মহিলা | ZCX2857753 ফটো উপলব্ধ | 701 নাম : সোনালী জানা স্বামীর নাম: মানবেন্দ্র পাঁজা বাড়ির নং : n0109 বয়স : 37 লিঙ্গ : মহিলা | ZIS1945351 ফটো উপলব্ধ | 702 নাম : মহঃ মাজহার শাহ পিতার নাম: মহঃ জয়নুল শাহ বাড়ির নং : n0241 বয়স : 50 লিঙ্গ : পুরুষ | ZCX2543718 ফটো উপলব্ধ |
| 703 নাম : নাসরিন খাতুন পিতার নাম: মহঃ মাজহার শাহ বাড়ির নং : n0241 বয়স : 28 লিঙ্গ : মহিলা | ZCX1975267 ফটো উপলব্ধ | 704 নাম : মহম্মদ মাজের সাহ পিতার নাম: মহঃ মাজহার সাহ বাড়ির নং : n0256 বয়স : 26 লিঙ্গ : পুরুষ | ZCX2176634 ফটো উপলব্ধ | 705 নাম : আসমা বেগম স্বামীর নাম: মহঃ মাজহার শাহ বাড়ির নং : n0239 বয়স : 48 লিঙ্গ : মহিলা | ZCX1975192 ফটো উপলব্ধ |
| 706 নাম : মানবেন্দ্র পাঁজা পিতার নাম: প্রশান্ত পাঁজা বাড়ির নং : n0043 বয়স : 44 লিঙ্গ : পুরুষ | GXC1407105 ফটো উপলব্ধ | 707 নাম : সুদেবী সরকার স্বামীর নাম: সুমঙ্গল সরকার বাড়ির নং : সুমঙ্গল বয়স : 55 লিঙ্গ : মহিলা | JJM2618247 ফটো উপলব্ধ | 708 নাম : রোহিত হালদার পিতার নাম: বিশ্বরূপ হালদার বাড়ির নং : 000 বয়স : 29 লিঙ্গ : পুরুষ | NSE1663012 ফটো উপলব্ধ |
| 709 নাম : মুস্তারী পারভীন পিতার নাম: জহরুল হক মীর বাড়ির নং : 000 বয়স : 27 লিঙ্গ : মহিলা | XZH2061646 ফটো উপলব্ধ | 710 নাম : আমন আলি মোলা পিতার নাম: সাবির আলি মোলা বাড়ির নং : 00 বয়স : 21 লিঙ্গ : পুরুষ | ZCX2864932 ফটো উপলব্ধ | 711 নাম : সানিয়া খাতুন পিতার নাম: মুসা মোল্লা বাড়ির নং : রামচন্দ্রপুর বয়স : 20 লিঙ্গ : মহিলা | ZCX2893113 ফটো উপলব্ধ |
| 712 নাম : সানিয়া সেলিম মায়ের নাম: সাহিন সেলিম বাড়ির নং : রামচন্দ্রপুর বয়স : 20 লিঙ্গ : মহিলা | ZCX2890051 ফটো উপলব্ধ | 713 নাম : কুমকুম খাতুন পিতার নাম: পাঁচু সেখ বাড়ির নং : রামচন্দ্রপুর বয়স : 19 লিঙ্গ : মহিলা | ZCX2890069 ফটো উপলব্ধ | 714 নাম : বেবী সুলতানা সেখ স্বামীর নাম: সাগির সেখ বাড়ির নং : 00 বয়স : 20 লিঙ্গ : মহিলা | ZCX2890143 ফটো উপলব্ধ |
| 715 নাম : ইয়াসমিন খাতুন মায়ের নাম: রবজান বিবি বাড়ির নং : রামচন্দ্রপুর বয়স : 22 লিঙ্গ : মহিলা | ZCX2890192 ফটো উপলব্ধ | 716 নাম : শেখ আজাদ মায়ের নাম: মুজিব বিবি বাড়ির নং : রামচন্দ্রপুর বয়স : 22 লিঙ্গ : পুরুষ | ZCX2890200 ফটো উপলব্ধ | 717 নাম : আনিসা সরদার স্বামীর নাম: হাসেম আলি সরদার বাড়ির নং : রামচন্দ্রপুর বয়স : 21 লিঙ্গ : মহিলা | ZCX2894327 ফটো উপলব্ধ |
| 718 নাম : গাঙ্গী মুখা পিতার নাম: গোবিন্দ মুখা বাড়ির নং : রামচন্দ্রপুর বয়স : 21 লিঙ্গ : মহিলা | ZCX2894335 ফটো উপলব্ধ | 719 নাম : আমিনুল হক মোল্লা পিতার নাম: আজিজুল হক মোল্লা বাড়ির নং : রামচন্দ্রপুর বয়স : 20 লিঙ্গ : পুরুষ | ZCX2894368 ফটো উপলব্ধ | 720 নাম : রহমান আলি মোল্লা পিতার নাম: হায়দর আলি মোল্লা বাড়ির নং : রামচন্দ্রপুর বয়স : 21 লিঙ্গ : পুরুষ | ZCX2894384 ফটো উপলব্ধ |



| | | | | | |
|---|-------------------------------------|--|-------------------------------------|---|-------------------------------------|
| <p>721</p> <p>নাম : মোহাম্মদ ববি খান মায়ের নাম: মাজা বিবি বাড়ির নং : রামচন্দ্রপুর বয়স : 26 লিঙ্গ : পুরুষ</p> | <p>ZCX2894400</p> <p>ফটো উপলব্ধ</p> | <p>722</p> <p>নাম : হবিবা বিবি মোল্লা স্বামীর নাম: আরমান আলি মোল্লা বাড়ির নং : রামচন্দ্রপুর বয়স : 22 লিঙ্গ : মহিলা</p> | <p>ZCX2894491</p> <p>ফটো উপলব্ধ</p> | <p>723</p> <p>নাম : কোয়েল মন্ডল পিতার নাম: বাপী মন্ডল বাড়ির নং : রামচন্দ্রপুর বয়স : 19 লিঙ্গ : মহিলা</p> | <p>ZCX2897478</p> <p>ফটো উপলব্ধ</p> |
| <p>724</p> <p>নাম : রিয়া সুলতানা পিতার নাম: লেট আবদুল রাজ্জাক সরদার বাড়ির নং : রামচন্দ্রপুর বয়স : 23 লিঙ্গ : মহিলা</p> | <p>ZCX2901239</p> <p>ফটো উপলব্ধ</p> | <p>725</p> <p>নাম : সাহিনা মোল্লা স্বামীর নাম: সোহরাফ মোল্লা বাড়ির নং : n0043 বয়স : 22 লিঙ্গ : মহিলা</p> | <p>ZCX2903961</p> <p>ফটো উপলব্ধ</p> | <p>726</p> <p>নাম : আলেহার খাতুন স্বামীর নাম: জামাল উদ্দিন মোল্লা বাড়ির নং : 1 বয়স : 31 লিঙ্গ : মহিলা</p> | <p>ZCX2906212</p> <p>ফটো উপলব্ধ</p> |
| <p>727</p> <p>নাম : রেবেকা খাতুন পিতার নাম: সহিদুল ইসলাম মোল্যা বাড়ির নং : 1 বয়স : 24 লিঙ্গ : মহিলা</p> | <p>TDM2571156</p> <p>ফটো উপলব্ধ</p> | <p>728</p> <p>নাম : বাসনা দেবনাথ স্বামীর নাম: মনোজ দেবনাথ বাড়ির নং : নং বয়স : 45 লিঙ্গ : মহিলা</p> | <p>ZCX2908945</p> <p>ফটো উপলব্ধ</p> | <p>729</p> <p>নাম : তুহিন নন্দী পিতার নাম: বাপী নন্দী বাড়ির নং : 765 বয়স : 27 লিঙ্গ : পুরুষ</p> | <p>ZCX2122224</p> <p>ফটো উপলব্ধ</p> |
| <p>730</p> <p>নাম : লক্ষণ ভৌমিক পিতার নাম: গৌর চন্দ্র ভৌমিক বাড়ির নং : n0305 বয়স : 38 লিঙ্গ : পুরুষ</p> | <p>ILJ2198521</p> <p>ফটো উপলব্ধ</p> | | | | |





| | | | | | | | | | | | | | | |
|-----|---|------------|---|------------|-----|---|------------|--|------------|-----|---|------------|--|------------|
| 731 | 1 | ZCX2913978 | নাম : মোহম্মদ ইয়াসার আরাফাত মোল্লা পিতার নাম: মুসা মোল্লা বাড়ির নং : 1 বয়স : 18 লিঙ্গ : পুরুষ | ফটো উপলব্ধ | 732 | 1 | ZCX2913986 | নাম : তাসারুল মোল্লা পিতার নাম: সুরাবউদ্দিন মোল্লা বাড়ির নং : 1 বয়স : 18 লিঙ্গ : পুরুষ | ফটো উপলব্ধ | 733 | 1 | ZCX2914158 | নাম : রফিকুল আলি মোল্লা পিতার নাম: আখতার আলি মোল্লা বাড়ির নং : 1 বয়স : 18 লিঙ্গ : পুরুষ | ফটো উপলব্ধ |
| 734 | 1 | ZCX2914398 | নাম : আরিফ আলি পিতার নাম: আক্বাস আলি বাড়ির নং : এন0023 বয়স : 19 লিঙ্গ : পুরুষ | ফটো উপলব্ধ | 735 | 1 | ZCX2914778 | নাম : সৌরাশিষ সরকার পিতার নাম: সুভাষ চন্দ্র সরকার বাড়ির নং : এন0080 বয়স : 19 লিঙ্গ : পুরুষ | ফটো উপলব্ধ | 736 | 1 | ZCX2916328 | নাম : মহ আবদুল্লা ইলহান পিতার নাম: জুলফিকার হাসান বাড়ির নং : এস/ও জুলফিকার হাসান বয়স : 19 লিঙ্গ : পুরুষ | ফটো উপলব্ধ |
| 737 | 1 | ZCX2916393 | নাম : রাজদা খাতুন পিতার নাম: রহিম আলি বাড়ির নং : এন0023 বয়স : 18 লিঙ্গ : মহিলা | ফটো উপলব্ধ | 738 | 1 | ZCX2918662 | নাম : আব্দুর রব সরদার পিতার নাম: লেট আব্দুর রজ্জাক সরদার বাড়ির নং : রামচন্দ্রপুর বয়স : 19 লিঙ্গ : পুরুষ | ফটো উপলব্ধ | 739 | 1 | ZCX2919256 | নাম : সৌভনিক দেবনাথ পিতার নাম: মনোজ দেবনাথ বাড়ির নং : নং বয়স : 19 লিঙ্গ : পুরুষ | ফটো উপলব্ধ |
| 740 | 1 | ZCX2919314 | নাম : মেনকা খাতুন পিতার নাম: গফফার মোল্লা বাড়ির নং : 1 বয়স : 29 লিঙ্গ : মহিলা | ফটো উপলব্ধ | | | | | | | | | | |

নির্বাচক সংখ্যার সারসংক্ষেপ :

A) নির্বাচকের সংখ্যা :

| | নির্বাচক তালিকার প্রকৃতি | নির্বাচক তালিকার পরিচিতি : | নির্বাচকের সংখ্যা : | | | | |
|--|---|----------------------------|---|-------|--------------|-----|-----|
| | | | পুরুষ | মহিলা | তৃতীয় লিঙ্গ | মোট | |
| I | মূল তালিকা | মূল তালিকা | বিশেষ নিবিড় সংশোধন ২০২৬ এর চূড়ান্ত ভোটার তালিকার সহিত 09-04-2026 তারিখ অবধি সংশোধিত নির্বাচক তালিকা | 346 | 384 | 0 | 730 |
| II | 1- সংযোজন তালিকা | সংযোজনী 1 | বিশেষ সংক্ষিপ্ত সংশোধন 2026 | 0 | 0 | 0 | 0 |
| | | সংযোজনী 2 | ধারাবাহিক সংশোধন 2026 | 8 | 2 | 0 | 10 |
| | | | মোট | 8 | 2 | 0 | 10 |
| III | 2- বিয়োজন তালিকা | সংযোজনী 1 | বিশেষ সংক্ষিপ্ত সংশোধন 2026 | 5 | 9 | 0 | 14 |
| | | সংযোজনী 2 | ধারাবাহিক সংশোধন 2026 | 0 | 0 | 0 | 0 |
| | | | মোট | 5 | 9 | 0 | 14 |
| IV | 'লিঙ্গ ক্ষেত্রের' পরিবর্তনের কারণে পার্থক্য | | | 0 | 0 | 0 | 0 |
| V | বিচারপ্রক্রিয়ার অধীনস্থ | | | 0 | 0 | 0 | 0 |
| VI | বিচার বিভাগীয় আধিকারিক কর্তৃক বিচারপূর্বক নিষ্পত্তির পর বিয়োজিত | | | 20 | 19 | 0 | 39 |
| নির্বাচকের মোট সংখ্যা (I+II-III+IV-V-VI) | | | | 329 | 358 | 0 | 687 |

B) ক্রটি সংশোধনের সংখ্যা :

| নির্বাচক তালিকার প্রকৃতি | নির্বাচক তালিকার পরিচিতি : | ক্রটি সংশোধনের সংখ্যা : |
|--------------------------|-----------------------------|-------------------------|
| সংযোজনী 1 | বিশেষ সংক্ষিপ্ত সংশোধন 2026 | 0 |
| সংযোজনী 2 | ধারাবাহিক সংশোধন 2026 | 0 |
| | মোট | 0 |

নির্বাচক নিবন্ধন আধিকারিকের স্বাক্ষর

E-মৃত, S-স্থানান্তরিত, R-একাধিকবার অন্তর্ভুক্ত, M-নিখোঁজ, Q-যোগ্য নহে