



নির্বাচক তালিকা 2026 S25 পশ্চিমবঙ্গ

বিধানসভা নির্বাচনক্ষেত্রের নং, নাম ও সংরক্ষণের স্থিতি : 148 - ভাঙ্গড় (সাধারণ)		অংশ নং : 209			
বিধানসভা নির্বাচনক্ষেত্রটি যে লোকসভা নির্বাচনক্ষেত্রের / ক্ষেত্রসমূহের অন্তর্ভুক্ত তার নং, নাম ও সংরক্ষণ স্থিতি : 22 - যাদবপুর (সাধারণ)					
1. সংশোধনের পূর্ণ বিবরণ					
সংশোধনের বৎসর :	2026	নির্বাচক তালিকার পরিচিতি :			
ভিত্তি তারিখ :	01-01-2026	বিশেষ নিবিড় সংশোধন ২০২৬ এর চূড়ান্ত ভোটার তালিকার সহিত 09-04-2026 তারিখ অবধি সংশোধিত নির্বাচক তালিকা			
সংশোধনের প্রকৃতি :	ধারাবাহিক সংশোধন 2026				
প্রকাশনার তারিখ :	09-04-2026				
2. অংশ ও নির্বাচনী এলাকার পূর্ণ বিবরণ :					
অংশের ভাগ নং ও নাম :					
1-ঘুমিমেঘী ফকির পাড়া (মাঝের পাড়া)					
		প্রধান শহর/গ্রাম	: ঘুমিমেঘী		
		ওয়ার্ড	:		
		থানা	: ভাঙ্গড়		
		গ্রাম পঞ্চায়েত	: নারায়ণপুর		
		ব্লক	: ভাঙ্গড়-1		
		মহকুমা	: বারুইপুর		
		জেলা	: দক্ষিণ 24 পরগণা		
		পিন	: 743502		
3. ভোট গ্রহন কেন্দ্রের পূর্ণ বিবরণ :					
ভোট গ্রহন কেন্দ্রের নং, নাম :		ভোট গ্রহন কেন্দ্রের শ্রেণী :		গ্রামীণ	
209 - ঘুমিমেঘী পূর্বপাড়া এস.এস.কে		এই অংশে সহায়ক ভোটগ্রহন কেন্দ্রের সংখ্যা		0	
ভোট গ্রহন কেন্দ্রের ঠিকানা :		:			
ঘুমিমেঘী পূর্বপাড়া এস.এস.কে, ঘুমিমেঘী					
4. নির্বাচকের সংখ্যা :					
প্রথম ক্রমিক নং	শেষ ক্রমিক নং	মোট সংখ্যা			
		পুরুষ	মহিলা	তৃতীয় লিঙ্গ	মোট
1	812	411	394	0	805

নির্বাচক নিবন্ধন আধিকারিকের স্বাক্ষর

Nazri Naksha

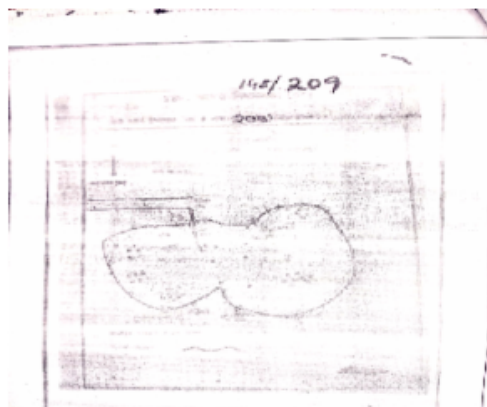

Google Map View

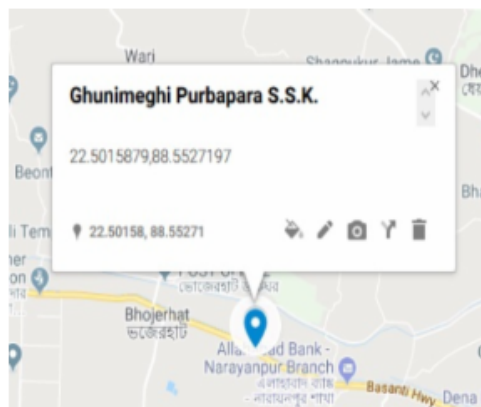

Polling Station Building Front View



Polling Station Front View



Cad View

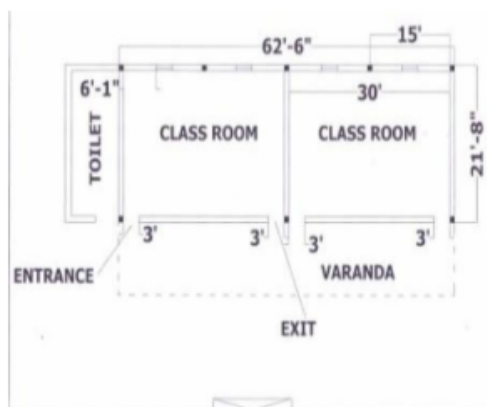

Key MAP View

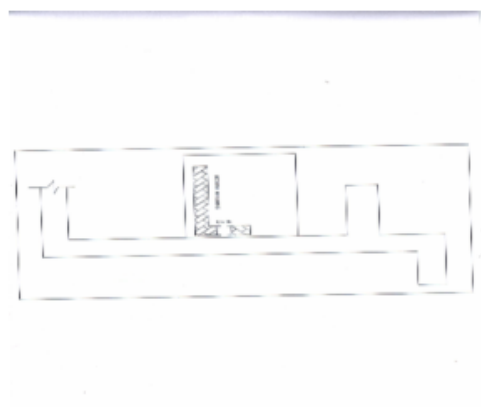



বিধানসভা নির্বাচনকেন্দ্রের নং, নাম : 148-ভাঙ্গড়
ভাগ নং, নাম : 1-ঘুনিমেঘী ফকির পাড়া (মাঝের পাড়া)

1	WB/14/107/447111	নাম : মহিদুল মোল্যা পিতার নাম: শীতল মোল্যা বাড়ির নং : n0034 বয়স : 61 লিঙ্গ : পুরুষ	ফটো উপলব্ধ	2	WB/14/107/447033	নাম : জমিলা বিবি মোল্যা স্বামীর নাম: মহিদুল মোল্যা বাড়ির নং : n0034 বয়স : 56 লিঙ্গ : মহিলা	ফটো উপলব্ধ	3	TDM1341668	নাম : আসাদুল মোল্যা পিতার নাম: মহিদুল মোল্যা বাড়ির নং : n0034 বয়স : 33 লিঙ্গ : পুরুষ	ফটো উপলব্ধ
4	CCR2440857	নাম : সুফিয়া বিবি স্বামীর নাম: সাহাবুদ্দিন মোল্যা বাড়ির নং : - বয়স : 44 লিঙ্গ : মহিলা	ফটো উপলব্ধ	5	TDM1697937	নাম : তারামনি বিবি স্বামীর নাম: ইদ্রিস আলি মোল্যা বাড়ির নং : n0034 বয়স : 30 লিঙ্গ : মহিলা	ফটো উপলব্ধ	6	CCR2440675	নাম : তাজকুরা বিবি মোল্লা স্বামীর নাম: মোক্তার মোল্লা বাড়ির নং : n0075 বয়স : 45 লিঙ্গ : মহিলা	ফটো উপলব্ধ
7	TDM1591247	নাম : ফরিদ আলি সাহাজী পিতার নাম: মোজাম আলি সাহাজী বাড়ির নং : n0007 বয়স : 30 লিঙ্গ : পুরুষ	ফটো উপলব্ধ	8	CCR2441277	নাম : মোজাম আলি সাহাজী পিতার নাম: ছাত্তার সাহাজী বাড়ির নং : n0007 বয়স : 55 লিঙ্গ : পুরুষ	ফটো উপলব্ধ	9	TDM1591270	নাম : আমিরুল মোল্যা পিতার নাম: মহিদুল মোল্যা বাড়ির নং : n0034 বয়স : 30 লিঙ্গ : পুরুষ	ফটো উপলব্ধ
10	TDM1464833	নাম : তাঞ্জিলা বিবি স্বামীর নাম: আশাদুল মোল্যা বাড়ির নং : 0032 বয়স : 31 লিঙ্গ : মহিলা	ফটো উপলব্ধ	11	TDM1968437	নাম : সাবিনা বিবি স্বামীর নাম: বাপী সাহাজী বাড়ির নং : n0108 বয়স : 27 লিঙ্গ : মহিলা	ফটো উপলব্ধ	12	TDM1968445	নাম : খালেদা বিবি স্বামীর নাম: মনারুল সাহাজী বাড়ির নং : n0109 বয়স : 28 লিঙ্গ : মহিলা	ফটো উপলব্ধ
13	TDM1968452	নাম : সুরাইয়া পারভিন স্বামীর নাম: আসরাফুল মোল্যা বাড়ির নং : n0111 বয়স : 29 লিঙ্গ : মহিলা	ফটো উপলব্ধ	14	TDM1968460	নাম : পারুলি বিবি স্বামীর নাম: আমিরুল মোল্যা বাড়ির নং : n0112 বয়স : 28 লিঙ্গ : মহিলা	ফটো উপলব্ধ	15	TDM1936939	নাম : আরিনা বিবি স্বামীর নাম: আজিজুল হক মোল্যা বাড়ির নং : n0095 বয়স : 41 লিঙ্গ : মহিলা	ফটো উপলব্ধ
16	TDM1464775	নাম : কাকলী মন্ডল স্বামীর নাম: নন্দ মন্ডল বাড়ির নং : 0075 বয়স : 37 লিঙ্গ : মহিলা	ফটো উপলব্ধ	17	TDM1968395	নাম : রেশমা বিবি স্বামীর নাম: আজিবর মোল্যা বাড়ির নং : n0104 বয়স : 28 লিঙ্গ : মহিলা	ফটো উপলব্ধ	18	TDM1980218	নাম : পারভীনা বিবি স্বামীর নাম: হাপিজুল সাহাজী বাড়ির নং : n0124 বয়স : 32 লিঙ্গ : মহিলা	ফটো উপলব্ধ
19	TDM1980358	নাম : মেহেরা বিবি স্বামীর নাম: মহিবুল সাহাজী বাড়ির নং : n0127 বয়স : 30 লিঙ্গ : মহিলা	ফটো উপলব্ধ	20	TDM1697762	নাম : সেরিনা বিবি স্বামীর নাম: মিজানুর সাহাজী বাড়ির নং : n0085 বয়স : 30 লিঙ্গ : মহিলা	ফটো উপলব্ধ	21	CCR2676518	নাম : নুরজান বিবি স্বামীর নাম: সেখ জামির হোসেন বাড়ির নং : n0088 বয়স : 56 লিঙ্গ : মহিলা	ফটো উপলব্ধ
22	TDM1821214	নাম : মনিরুল মোল্যা পিতার নাম: মহিদুল মোল্যা বাড়ির নং : n0034 বয়স : 29 লিঙ্গ : পুরুষ	ফটো উপলব্ধ	23	TDM1821438	নাম : আজমিরা বিবি স্বামীর নাম: ফরিদ আলি সাহাজী বাড়ির নং : n0007 বয়স : 30 লিঙ্গ : মহিলা	ফটো উপলব্ধ	24	TDM2412880	নাম : মিনুহার বিবি মায়ের নাম: অচহক গাজী বাড়ির নং : এন 0036 বয়স : 68 লিঙ্গ : মহিলা	ফটো উপলব্ধ
25	TDM2455491	নাম : তনুজা লস্কর পিতার নাম: হোসেন লস্কর বাড়ির নং : নং 124 বয়স : 26 লিঙ্গ : মহিলা	ফটো উপলব্ধ	26	TDM2458610	নাম : মহম্মদ আলি অন্যান্য: জিন্নাতুন খাতুন সাহাজী বাড়ির নং : নং00 বয়স : 52 লিঙ্গ : পুরুষ	ফটো উপলব্ধ	27	TDM2455350	নাম : হায়দার আলি লস্কর পিতার নাম: হোসেন লস্কর বাড়ির নং : নং 124 বয়স : 25 লিঙ্গ : পুরুষ	ফটো উপলব্ধ
28	TDM2424307	নাম : অজিদা বিবি স্বামীর নাম: এনাৎ আলি মোল্যা বাড়ির নং : n0034 বয়স : 91 লিঙ্গ : মহিলা	ফটো উপলব্ধ	29	CCR2596336	নাম : রাজিয়া খাতুন পিতার নাম: মামান সাহাজী বাড়ির নং : n0007 বয়স : 39 লিঙ্গ : মহিলা	ফটো উপলব্ধ	30	TDM2424174	নাম : জাহানারা বিবি পিতার নাম: এনাৎ আলি মোল্যা বাড়ির নং : n0034 বয়স : 61 লিঙ্গ : মহিলা	ফটো উপলব্ধ



বিধানসভা নির্বাচনকেন্দ্রের নং, নাম : 148-ভাঙ্গড়
ভাগ নং, নাম : 1-ঘনিমেঘী ফকির পাড়া (মাঝের পাড়া)

31 নাম : মাঝিয়া সাহাজী পিতার নাম: গুরুরআলী সাহাজী বাড়ির নং : n0007 বয়স : 59 লিঙ্গ : মহিলা	CCR1358084 ফটো উপলব্ধ	32 নাম : নন্দ মন্ডল পিতার নাম: নকুল মন্ডল বাড়ির নং : n0075 বয়স : 45 লিঙ্গ : পুরুষ	CCR2440667 ফটো উপলব্ধ	33 নাম : মনোয়ারা খাতুন পিতার নাম: এনাত আলি মোল্যা বাড়ির নং : n0034 বয়স : 44 লিঙ্গ : মহিলা	TDM2424166 ফটো উপলব্ধ
34 নাম : তুহিনা বিবি স্বামীর নাম: জাকির সাহাজী বাড়ির নং : n0096 বয়স : 33 লিঙ্গ : মহিলা	TDM1936970 ফটো উপলব্ধ	35 নাম : মার্জিনা বিবি স্বামীর নাম: মোজামআলি সাহাজি বাড়ির নং : n0007 বয়স : 51 লিঙ্গ : মহিলা	TDM2271971 ফটো উপলব্ধ	36 নাম : দীন মহম্মদ সাহাজী পিতার নাম: মাল্লান সাহাজী বাড়ির নং : n0007 বয়স : 52 লিঙ্গ : পুরুষ	CCR2113611 ফটো উপলব্ধ
37 নাম : মুস্তাক আহমেদ পিতার নাম: মাফুজ আলি মোল্লা বাড়ির নং : n0090 বয়স : 28 লিঙ্গ : পুরুষ	TDM1864883 ফটো উপলব্ধ	38 নাম : উম্মো হাবিবা স্বামীর নাম: আকবর আলি বাড়ির নং : n0110 বয়স : 34 লিঙ্গ : মহিলা	IDR0890707 ফটো উপলব্ধ	39 নাম : শেখ আকবর পিতার নাম: মুত শেখ মাজিদ বাড়ির নং : নং 125 বয়স : 30 লিঙ্গ : পুরুষ	TDM2455277 ফটো উপলব্ধ
40 নাম : শেখ আকতার পিতার নাম: মুত শেখ মাজিদ বাড়ির নং : নং 125 বয়স : 26 লিঙ্গ : পুরুষ	TDM2455111 ফটো উপলব্ধ	41 নাম : আমিনা খাতুন মায়ের নাম: মুত শেখ মাজিদ বাড়ির নং : নং 125 বয়স : 24 লিঙ্গ : মহিলা	TDM2454890 ফটো উপলব্ধ	42 নাম : তানজিলা বিবি স্বামীর নাম: সরিফুল মীর বাড়ির নং : n0024 বয়স : 37 লিঙ্গ : মহিলা	TDM1936947 ফটো উপলব্ধ
43 নাম : মীর আবিদ হোসেন পিতার নাম: মীর আরেপ আলি বাড়ির নং : n0024 বয়স : 31 লিঙ্গ : পুরুষ	TDM1591569 ফটো উপলব্ধ	44 নাম : মীর ইন্দ্রীস পিতার নাম: মীর আরেপ আলি বাড়ির নং : n0024 বয়স : 33 লিঙ্গ : পুরুষ	TDM0782797 ফটো উপলব্ধ	45 নাম : রোজিনা বিবি স্বামীর নাম: হাবিবুল মীর বাড়ির নং : n0024 বয়স : 38 লিঙ্গ : মহিলা	TDM0782805 ফটো উপলব্ধ
46 নাম : সরিফুল মীর পিতার নাম: মীর আরেপ আলি বাড়ির নং : n0024 বয়স : 42 লিঙ্গ : পুরুষ	CCR2440774 ফটো উপলব্ধ	47 নাম : মহিমা বিবি স্বামীর নাম: ইউনুস আলি মীর বাড়ির নং : n0024 বয়স : 43 লিঙ্গ : মহিলা	CCR2113454 ফটো উপলব্ধ	48 নাম : ইউনুস আলি মীর পিতার নাম: আরেপ আলি মীর বাড়ির নং : n0024 বয়স : 44 লিঙ্গ : পুরুষ	CCR2113504 ফটো উপলব্ধ
49 নাম : হাবিবুল মীর পিতার নাম: মোজাম্মেল মীর বাড়ির নং : n0024 বয়স : 46 লিঙ্গ : পুরুষ	CCR2112894 ফটো উপলব্ধ	50 নাম : হাচিনা বিবি মীর স্বামীর নাম: মোজাম্মেল মীর বাড়ির নং : n0024 বয়স : 66 লিঙ্গ : মহিলা	WB/14/107/447087 ফটো উপলব্ধ	51 নাম : মীর আমির পিতার নাম: আরেপ মীর বাড়ির নং : n0024 বয়স : 51 লিঙ্গ : পুরুষ	TDM3028297 ফটো উপলব্ধ
52 নাম : মীর আরেপ আলি পিতার নাম: নূর মহম্মদ মীর বাড়ির নং : n0024 বয়স : 81 লিঙ্গ : পুরুষ	TDM2253060 ফটো উপলব্ধ	53 নাম : মীর মোস্তাক পিতার নাম: মীর আমির আলি বাড়ির নং : এন0024 বয়স : 27 লিঙ্গ : পুরুষ	TDM2774057 ফটো উপলব্ধ	54 নাম : মীর রামিস পিতার নাম: ইউনুস আলি মীর বাড়ির নং : এন0021 বয়স : 22 লিঙ্গ : পুরুষ	TDM2905925 ফটো উপলব্ধ
55 নাম : সাহানারা বিবি স্বামীর নাম: মীর আবিদ হোসেন বাড়ির নং : n0024 বয়স : 35 লিঙ্গ : মহিলা	TDM1936988 ফটো উপলব্ধ	56 নাম : মীর সফিক পিতার নাম: মীর আরেপ আলি বাড়ির নং : n0024 বয়স : 48 লিঙ্গ : পুরুষ	CCR2113496 ফটো উপলব্ধ	57 নাম : ছায়োরোন বিবি স্বামীর নাম: আরেপ মীর মীর আরেপ আলি বাড়ির নং : n0024 বয়স : 71 লিঙ্গ : মহিলা	TDM2268555 ফটো উপলব্ধ
58 নাম : ফিরোজা বিবি স্বামীর নাম: সফিক মীর বাড়ির নং : n0024 বয়স : 44 লিঙ্গ : মহিলা	CCR2113512 ফটো উপলব্ধ	59 নাম : কাজল খাতুন স্বামীর নাম: মীর মোস্তাক বাড়ির নং : এন0024 বয়স : 27 লিঙ্গ : মহিলা	TDM2984110 ফটো উপলব্ধ	60 নাম : মীর রানা পিতার নাম: মীর আমির আলি বাড়ির নং : এন0024 বয়স : 25 লিঙ্গ : পুরুষ	TDM2984102 ফটো উপলব্ধ



বিধানসভা নির্বাচনক্ষেত্রের নং, নাম : 148-ভাঙ্গড়
ভাগ নং, নাম : 1-ঘনিমেঘী ফকির পাড়া (মাকের পাড়া)

61 নাম : মহম্মদ নিয়াজ পিতার নাম: মহম্মদ ইউনুস বাড়ির নং : 00 বয়স : 36 লিঙ্গ : পুরুষ	TDM2940799 ফটো উপলব্ধ	62 নাম : মোহম্মদ ইউনুস পিতার নাম: গোলাম রোসুল বাড়ির নং : 00 বয়স : 65 লিঙ্গ : পুরুষ	TDM2063709 ফটো উপলব্ধ	63 নাম : মোসাঃ সাবিনা ইয়াসমিন স্বামীর নাম: রাফিকুল হোসেন বাড়ির নং : নং 000 বয়স : 27 লিঙ্গ : মহিলা	TDM2453942 ফটো উপলব্ধ
64 নাম : তাহমিনা বিবি স্বামীর নাম: নাজিম খাঁ বাড়ির নং : n0015 বয়স : 38 লিঙ্গ : মহিলা	TDM1591478 ফটো উপলব্ধ	65 নাম : নাজিম খাঁ পিতার নাম: গোলাম খাঁ বাড়ির নং : n0015 বয়স : 38 লিঙ্গ : পুরুষ	TDM1591502 ফটো উপলব্ধ	66 নাম : টুম্পা বিবি পিতার নাম: গোলাম খান বাড়ির নং : n0015 বয়স : 33 লিঙ্গ : মহিলা	TDM1821313 ফটো উপলব্ধ
67 নাম : মনিরা খাতুন পিতার নাম: মুত রফিক মোল্ল্যা বাড়ির নং : নং 00 বয়স : 25 লিঙ্গ : মহিলা	TDM2451607 ফটো উপলব্ধ	68 নাম : সবানা খাতুন স্বামীর নাম: মোনিরুজ্জামান মোল্লা বাড়ির নং : নং 0 বয়স : 27 লিঙ্গ : মহিলা	TDM2453421 ফটো উপলব্ধ	69 নাম : রেহানা খাতুন পিতার নাম: সহিদুল মোল্ল্যা বাড়ির নং : নং 00 বয়স : 37 লিঙ্গ : মহিলা	TDM2636561 ফটো উপলব্ধ
70 নাম : মাফুজা খাতুন স্বামীর নাম: মনিরুল সাহাজী বাড়ির নং : n0118 বয়স : 28 লিঙ্গ : মহিলা	TDM1968528 ফটো উপলব্ধ	71 নাম : আমিনা খাতুন মায়ের নাম: সাহারা মোল্ল্যা বাড়ির নং : n0128 বয়স : 33 লিঙ্গ : মহিলা	TDM1573195 ফটো উপলব্ধ	72 নাম : সমিম খাতুন স্বামীর নাম: গিসুদদীন মোলা বাড়ির নং : নং 0 বয়স : 24 লিঙ্গ : মহিলা	TDM2454056 ফটো উপলব্ধ
73 নাম : আনোয়ারা খাতুন স্বামীর নাম: সামসুর সাহাজী বাড়ির নং : নং 00 বয়স : 26 লিঙ্গ : মহিলা	TDM2456291 ফটো উপলব্ধ	74 নাম : সেখ সানি পিতার নাম: মোঃ সেখ গোলাম বাড়ির নং : এন002 বয়স : 29 লিঙ্গ : পুরুষ	TDM2974921 ফটো উপলব্ধ	75 নাম : তাহেমা খাতুন পিতার নাম: অজেত সাহাজী বাড়ির নং : নং 000 বয়স : 24 লিঙ্গ : মহিলা	TDM2452191 ফটো উপলব্ধ
76 নাম : মোসাঃ সেলিমা খাতুন স্বামীর নাম: ছামাদ সাহাজী বাড়ির নং : নং 00 বয়স : 27 লিঙ্গ : মহিলা	TDM2570299 ফটো উপলব্ধ	77 নাম : সহানারা খাতুন পিতার নাম: সাইকুল মোল্ল্যা বাড়ির নং : নং 00 বয়স : 26 লিঙ্গ : মহিলা	TDM2570414 ফটো উপলব্ধ	78 নাম : মোসাঃ সেরিন খাতুন স্বামীর নাম: দীন মহম্মদ সাহাজী বাড়ির নং : নং 00 বয়স : 37 লিঙ্গ : মহিলা	TDM2625192 ফটো উপলব্ধ
79 নাম : সানজুরা খাতুন স্বামীর নাম: আলিনুর সাহাজী বাড়ির নং : নং 00 বয়স : 25 লিঙ্গ : মহিলা	TDM2457323 ফটো উপলব্ধ	80 নাম : করিশ্যা খাতুন মায়ের নাম: লেট জলিল শাহজি বাড়ির নং : নং 00 বয়স : 25 লিঙ্গ : মহিলা	TDM2454692 ফটো উপলব্ধ	81 নাম : দিবা খাতুন পিতার নাম: নওসাদ মোল্লা বাড়ির নং : নং 00 বয়স : 25 লিঙ্গ : মহিলা	TDM2456705 ফটো উপলব্ধ
82 নাম : রেশমা খাতুন পিতার নাম: সামসুর হালদার বাড়ির নং : এন00 বয়স : 25 লিঙ্গ : মহিলা	TDM2119360 ফটো উপলব্ধ	83 নাম : রকীম খাতুন স্বামীর নাম: ম্দ্. মন্জুরআলম শাহজি বাড়ির নং : এন000 বয়স : 32 লিঙ্গ : মহিলা	TDM2682847 ফটো উপলব্ধ	84 নাম : লিলুফা খাতুন স্বামীর নাম: সৈয়দুল মোলা বাড়ির নং : এন000 বয়স : 23 লিঙ্গ : মহিলা	TDM2682854 ফটো উপলব্ধ
85 নাম : তৈয়ব খাতুন স্বামীর নাম: মোনিরুল মোলা বাড়ির নং : এন000 বয়স : 25 লিঙ্গ : মহিলা	TDM2682748 ফটো উপলব্ধ	86 নাম : শবনম খাতুন পিতার নাম: সাহাবুদ্দিন শাহজি বাড়ির নং : এন000 বয়স : 24 লিঙ্গ : মহিলা	TDM2682706 ফটো উপলব্ধ	87 নাম : মফুজা খাতুন স্বামীর নাম: করিবুল মোলা বাড়ির নং : এন000 বয়স : 27 লিঙ্গ : মহিলা	TDM2682888 ফটো উপলব্ধ
88 নাম : মাফুজা খাতুন স্বামীর নাম: কামরুল হুসেন মোলা বাড়ির নং : এন000 বয়স : 27 লিঙ্গ : মহিলা	TDM2682821 ফটো উপলব্ধ	89 নাম : হাফিজ খাতুন স্বামীর নাম: আজিম মোলা বাড়ির নং : এন000 বয়স : 23 লিঙ্গ : মহিলা	TDM2682870 ফটো উপলব্ধ	90 নাম : সাবিনা খাতুন স্বামীর নাম: মোজাম আলি সাহাজী বাড়ির নং : 00 বয়স : 26 লিঙ্গ : মহিলা	TDM2069789 ফটো উপলব্ধ



বিধানসভা নির্বাচনকেন্দ্রের নং, নাম : 148-ভাঙ্গড়
ভাগ নং, নাম : 1-ঘনিমেঘী ফকির পাড়া (মাঝের পাড়া)

91	TDM1936921	নাম : ফেরদৌসী খাতুন স্বামীর নাম: আবু হাসান মোল্লা বাড়ির নং : n0094 বয়স : 30 লিঙ্গ : মহিলা	ফটো উপলব্ধ	92	TDM1968569	নাম : মদিনা জ্যোতী খাতুন স্বামীর নাম: নিজামউদ্দিন মোল্ল্যা বাড়ির নং : n0122 বয়স : 30 লিঙ্গ : মহিলা	ফটো উপলব্ধ	93	TDM1968544	নাম : রুকসোনা খাতুন স্বামীর নাম: মহিবুল্লাহ মোল্ল্যা বাড়ির নং : n0120 বয়স : 27 লিঙ্গ : মহিলা	ফটো উপলব্ধ
94	TDM2682672	নাম : সালমা লস্কর পিতার নাম: হোসেন লস্কর বাড়ির নং : এন0128 বয়স : 24 লিঙ্গ : মহিলা	ফটো উপলব্ধ	95	TDM2452498	নাম : করিমুন খাতুন স্বামীর নাম: খোকন সাহাজী বাড়ির নং : নং 00 বয়স : 30 লিঙ্গ : মহিলা	ফটো উপলব্ধ	96	TDM2712651	নাম : রনুফা খাতুন স্বামীর নাম: সাহিদ আলি শাহজি বাড়ির নং : এন000 বয়স : 24 লিঙ্গ : মহিলা	ফটো উপলব্ধ
97	TDM2454502	নাম : সামসুননাহার খাতুন স্বামীর নাম: ছাগবত মোল্লা বাড়ির নং : নং0 বয়স : 30 লিঙ্গ : মহিলা	ফটো উপলব্ধ	98	TDM2063543	নাম : সাহানার খাতুন পিতার নাম: হাতেম মোল্ল্যা বাড়ির নং : 00 বয়স : 27 লিঙ্গ : মহিলা	ফটো উপলব্ধ	99	TDM2926392	নাম : মোহম্মদ মীর হোসেন গাজী পিতার নাম: জামির হোসেন গাজী বাড়ির নং : এন0027 বয়স : 27 লিঙ্গ : পুরুষ	ফটো উপলব্ধ
100	TDM2682615	নাম : নমিতা দাস স্বামীর নাম: রাজকুমার দাস বাড়ির নং : 00 বয়স : 46 লিঙ্গ : মহিলা	ফটো উপলব্ধ	101	TDM2063717	নাম : সবিকুন নাহার স্বামীর নাম: ওমর ফারুক মোল্লা বাড়ির নং : 00 বয়স : 26 লিঙ্গ : মহিলা	ফটো উপলব্ধ	102	TDM2454577	নাম : সহানার পবিন স্বামীর নাম: আলি হুসেন শাহজি বাড়ির নং : নং0 বয়স : 24 লিঙ্গ : মহিলা	ফটো উপলব্ধ
103	TDM2682680	নাম : নাসরিন পারভিন পিতার নাম: মহিদুল সাহাজী বাড়ির নং : এন000 বয়স : 23 লিঙ্গ : মহিলা	ফটো উপলব্ধ	104	TDM2439958	নাম : সুহেদা পারভীন পিতার নাম: মোঃ মুরাদ আলি মোল্ল্যা বাড়ির নং : নং 00 বয়স : 24 লিঙ্গ : মহিলা	ফটো উপলব্ধ	105	TDM2456887	নাম : নারগিস পারভীন স্বামীর নাম: উসমান সাহাজী বাড়ির নং : নং 00 বয়স : 27 লিঙ্গ : মহিলা	ফটো উপলব্ধ
106	TDM2439693	নাম : সাভানা পারভীন পিতার নাম: আব্দুল হামিদ মোল্ল্যা বাড়ির নং : নং 00 বয়স : 24 লিঙ্গ : মহিলা	ফটো উপলব্ধ	107	TDM1821230	নাম : শুশংকর পাল পিতার নাম: নীলকমল পাল বাড়ির নং : n0087 বয়স : 30 লিঙ্গ : পুরুষ	ফটো উপলব্ধ	108	TDM2069292	নাম : গোপাল পাল মায়ের নাম: চম্পা পাল বাড়ির নং : 00 বয়স : 28 লিঙ্গ : পুরুষ	ফটো উপলব্ধ
109	TDM2077683	নাম : সুভাষ পোদ্দার পিতার নাম: খোকন পোদ্দার বাড়ির নং : 00 বয়স : 25 লিঙ্গ : পুরুষ	ফটো উপলব্ধ	110	TDM2077675	নাম : সাধন পোদ্দার পিতার নাম: খোকন পোদ্দার বাড়ির নং : 00 বয়স : 32 লিঙ্গ : পুরুষ	ফটো উপলব্ধ	111	TDM2070019	নাম : নাছিম বিবি স্বামীর নাম: মহিদালি সাহাজী বাড়ির নং : 00 বয়স : 26 লিঙ্গ : মহিলা	ফটো উপলব্ধ
112	TDM2071199	নাম : হাফিজা বিবি স্বামীর নাম: রুলামিন মোলা বাড়ির নং : 00 বয়স : 30 লিঙ্গ : মহিলা	ফটো উপলব্ধ	113	TDM2063519	নাম : সামসুজ্জামান মোল্লা পিতার নাম: নবি বক্স মোল্লা বাড়ির নং : 00 বয়স : 25 লিঙ্গ : পুরুষ	ফটো উপলব্ধ	114	TDM2063683	নাম : আনুরী বিবি অন্যান্য: মোহম্মদ ইউনুস বাড়ির নং : 00 বয়স : 65 লিঙ্গ : মহিলা	ফটো উপলব্ধ
115	TDM2069771	নাম : আমিনা বিবি স্বামীর নাম: বাপন সাহাজী বাড়ির নং : 00 বয়স : 29 লিঙ্গ : মহিলা	ফটো উপলব্ধ	116	TDM2070043	নাম : মনজুরা বিবি স্বামীর নাম: মিন্টু মোলা বাড়ির নং : n0193 বয়স : 26 লিঙ্গ : মহিলা	ফটো উপলব্ধ	117	TDM2063592	নাম : ছায়মা বিবি স্বামীর নাম: তছলিম সাহাজী বাড়ির নং : 00 বয়স : 36 লিঙ্গ : মহিলা	ফটো উপলব্ধ
118	TDM2069979	নাম : সালেমা বিবি স্বামীর নাম: জিন্না সাহাজী বাড়ির নং : 00 বয়স : 33 লিঙ্গ : মহিলা	ফটো উপলব্ধ	119	TDM2075729	নাম : রুনা বিবি স্বামীর নাম: আব্বাস উদ্দিন মোল্ল্যা বাড়ির নং : 00 বয়স : 26 লিঙ্গ : মহিলা	ফটো উপলব্ধ	120	TDM211494	নাম : সবনম বিবি স্বামীর নাম: সেখ সাহাবুদ্দিন বাড়ির নং : 00 বয়স : 34 লিঙ্গ : মহিলা	ফটো উপলব্ধ



বিধানসভা নির্বাচনক্ষেত্রের নং, নাম : 148-ভাঙ্গড়
ভাগ নং, নাম : 1-ঘনিমেঘী ফকির পাড়া (মাঝের পাড়া)

121 নাম : নারগিস বিবি স্বামীর নাম: রাজা বাবু মোল্যা বাড়ির নং : নং 00 বয়স : 24 লিঙ্গ : মহিলা	TDM2456135 ফটো উপলব্ধ	122 নাম : তরান্নম বিবি স্বামীর নাম: মোহম্মদ সাবু মোল্যা বাড়ির নং : 148 বয়স : 36 লিঙ্গ : মহিলা	TDM2380962 ফটো উপলব্ধ	123 নাম : নাজিমা বিবি স্বামীর নাম: সফিক মোল্যা বাড়ির নং : নং0 বয়স : 30 লিঙ্গ : মহিলা	TDM2626968 ফটো উপলব্ধ
124 নাম : আসপিয়া বিবি স্বামীর নাম: সাহিদ আলি সাহাজী বাড়ির নং : নং 00 বয়স : 26 লিঙ্গ : মহিলা	TDM2452894 ফটো উপলব্ধ	125 নাম : লিয়াকাত মোল্লা পিতার নাম: নুরহাবেদ মোল্লা বাড়ির নং : n0045 বয়স : 49 লিঙ্গ : পুরুষ	TDM2423937 ফটো উপলব্ধ	126 নাম : আজিমা বিবি স্বামীর নাম: রফিক মোল্লা বাড়ির নং : n0054 বয়স : 59 লিঙ্গ : মহিলা	TDM2423853 ফটো উপলব্ধ
127 নাম : রমিচা বিবি স্বামীর নাম: আরিফুল সাহাজী বাড়ির নং : n0086 বয়স : 32 লিঙ্গ : মহিলা	TDM1821222 ফটো উপলব্ধ	128 নাম : গফফর মোল্যা পিতার নাম: নুর হাবেদ মোল্যা বাড়ির নং : n0045 বয়স : 47 লিঙ্গ : পুরুষ	CCR2441012 ফটো উপলব্ধ	129 নাম : সফিয়ার মোল্যা পিতার নাম: ইসমাইল মোল্যা বাড়ির নং : n0018 বয়স : 28 লিঙ্গ : পুরুষ	TDM1821321 ফটো উপলব্ধ
130 নাম : নাজমা বিবি স্বামীর নাম: অচহক গাজী বাড়ির নং : n0092 বয়স : 37 লিঙ্গ : মহিলা	TDM1936905 ফটো উপলব্ধ	131 নাম : আসুরা বিবি স্বামীর নাম: জলিল সাহাজী বাড়ির নং : n0027 বয়স : 56 লিঙ্গ : মহিলা	TDM2252211 ফটো উপলব্ধ	132 নাম : ছায়েমা বিবি স্বামীর নাম: আব্বাস সাহাজী বাড়ির নং : নং 00 বয়স : 36 লিঙ্গ : মহিলা	TDM2452282 ফটো উপলব্ধ
133 নাম : সুন্দরী বিবি স্বামীর নাম: সেখ রাজা বাড়ির নং : নং 00 বয়স : 43 লিঙ্গ : মহিলা	TDM2454270 ফটো উপলব্ধ	134 নাম : রেহানা বিবি স্বামীর নাম: সামসুর হালদার বাড়ির নং : নং 00 বয়স : 52 লিঙ্গ : মহিলা	TDM2455699 ফটো উপলব্ধ	135 নাম : সারুক মোল্যা পিতার নাম: সফিক মোল্যা বাড়ির নং : n0054 বয়স : 29 লিঙ্গ : পুরুষ	TDM1821495 ফটো উপলব্ধ
136 নাম : হাফিজা বিবি স্বামীর নাম: লওয়াব মোল্লা বাড়ির নং : n0045 বয়স : 49 লিঙ্গ : মহিলা	TDM2257244 ফটো উপলব্ধ	137 নাম : মামনি বিবি স্বামীর নাম: কওচার আলি মোল্যা বাড়ির নং : n0045 বয়স : 30 লিঙ্গ : মহিলা	TDM1697788 ফটো উপলব্ধ	138 নাম : আনছার আলি মোল্যা পিতার নাম: নুরহাবেদ মোল্যা বাড়ির নং : n0045 বয়স : 45 লিঙ্গ : পুরুষ	CCR2441020 ফটো উপলব্ধ
139 নাম : সালমা বিবি স্বামীর নাম: আনছার আলি মোল্যা বাড়ির নং : n0045 বয়স : 37 লিঙ্গ : মহিলা	TDM1697853 ফটো উপলব্ধ	140 নাম : রাবিয়া বিবি মোল্যা স্বামীর নাম: লিয়াকাত মোল্যা বাড়ির নং : n0045 বয়স : 36 লিঙ্গ : মহিলা	TDM1164375 ফটো উপলব্ধ	141 নাম : জামাতুন বিবি স্বামীর নাম: গফফার মোল্যা বাড়ির নং : n0045 বয়স : 29 লিঙ্গ : মহিলা	TDM1697739 ফটো উপলব্ধ
142 নাম : হাবিবুল্লা মোল্যা পিতার নাম: লওয়াব মোল্যা বাড়ির নং : n0045 বয়স : 29 লিঙ্গ : পুরুষ	TDM1697747 ফটো উপলব্ধ	143 নাম : আসমা বিবি স্বামীর নাম: মহম্মাদ মোল্যা বাড়ির নং : n0049 বয়স : 30 লিঙ্গ : মহিলা	TDM1697812 ফটো উপলব্ধ	144 নাম : মোঃ আজিবর মোল্লা পিতার নাম: মোঃ ইসমাইল মোল্লা বাড়ির নং : n0018 বয়স : 32 লিঙ্গ : পুরুষ	TDM1464817 ফটো উপলব্ধ
145 নাম : আকলিমা বিবি স্বামীর নাম: হামিদ শাহজী বাড়ির নং : বয়স : 36 লিঙ্গ : মহিলা	TDM2118065 ফটো উপলব্ধ	146 নাম : মহম্মদ মোল্যা পিতার নাম: খবির মোল্যা বাড়ির নং : n0049 বয়স : 36 লিঙ্গ : পুরুষ	TDM1255264 ফটো উপলব্ধ	147 নাম : সাহানারা বিবি স্বামীর নাম: মোঃরসিদ সাহাজী বাড়ির নং : n0008 বয়স : 32 লিঙ্গ : মহিলা	TDM1697689 ফটো উপলব্ধ
148 নাম : রূপজান মোল্যা স্বামীর নাম: ইসমাইল মোল্যা বাড়ির নং : n0008 বয়স : 40 লিঙ্গ : মহিলা	TDM1164177 ফটো উপলব্ধ	149 নাম : ছকিনা বিবি স্বামীর নাম: নেবুরালী সাহাজী বাড়ির নং : n0008 বয়স : 72 লিঙ্গ : মহিলা	TDM2261261 ফটো উপলব্ধ	150 নাম : সেরিনা বিবি স্বামীর নাম: সফিকুল সাহাজী বাড়ির নং : n0008 বয়স : 43 লিঙ্গ : মহিলা	CCR2226934 ফটো উপলব্ধ



বিধানসভা নির্বাচনক্ষেত্রের নং, নাম : 148-ভাঙ্গড়
ভাগ নং, নাম : 1-ঘনিমেঘী ফকির পাড়া (মাঝের পাড়া)

151 নাম : সফিকুল সাহাজী পিতার নাম: হামদেল সাহাজী বাড়ির নং : n0008 বয়স : 48 লিঙ্গ : পুরুষ	CCR2441137 ফটো উপলব্ধ	152 নাম : রবিউল সাহাজী পিতার নাম: সিরাজুল সাহাজী বাড়ির নং : n0008 বয়স : 32 লিঙ্গ : পুরুষ	TDM1341718 ফটো উপলব্ধ	153 নাম : মোস্তাকিন মোল্যা পিতার নাম: রফিক মোল্যা বাড়ির নং : - বয়স : 38 লিঙ্গ : পুরুষ	CCR2788701 ফটো উপলব্ধ
154 নাম : রাবিয়া বিবি স্বামীর নাম: সফিক মোল্লা বাড়ির নং : ঘনিমেঘী ফকির পাড়া বয়স : 56 লিঙ্গ : মহিলা	TDM2254704 ফটো উপলব্ধ	155 নাম : সফিক মোল্লা পিতার নাম: জুব্বার মোল্লা বাড়ির নং : ঘনিমেঘী ফকির পাড়া বয়স : 60 লিঙ্গ : পুরুষ	TDM2255941 ফটো উপলব্ধ	156 নাম : সাহিদা বিবি স্বামীর নাম: সফর আলি বাড়ির নং : n0054 বয়স : 83 লিঙ্গ : মহিলা	TDM2258176 ফটো উপলব্ধ
157 নাম : রোজিনা বিবি স্বামীর নাম: সেখ সালাউদ্দিন সালাউদ্দিন বাড়ির নং : n0079 বয়স : 38 লিঙ্গ : মহিলা	TDM1164433 ফটো উপলব্ধ	158 নাম : বাপী সাহাজী পিতার নাম: নুরমহম্মদ সাহাজী বাড়ির নং : n0017 বয়স : 41 লিঙ্গ : পুরুষ	CCR2441327 ফটো উপলব্ধ	159 নাম : খুসবাহার সাহাজী পিতার নাম: নুরমহম্মদ সাহাজী বাড়ির নং : n0017 বয়স : 44 লিঙ্গ : পুরুষ	CCR2441319 ফটো উপলব্ধ
160 নাম : খুরসিদা বিবি স্বামীর নাম: মজনু সাহাজী বাড়ির নং : n0017 বয়স : 35 লিঙ্গ : মহিলা	TDM1255322 ফটো উপলব্ধ	161 নাম : আয়েসা বিবি সাহাজী স্বামীর নাম: নুরমহম্মদ সাহাজী বাড়ির নং : n0017 বয়স : 76 লিঙ্গ : মহিলা	WB/14/107/447084 ফটো উপলব্ধ	162 নাম : পিয়াজান বিবি স্বামীর নাম: নুরমহম্মদ সাহাজী বাড়ির নং : n0017 বয়স : 81 লিঙ্গ : মহিলা	TDM2276483 ফটো উপলব্ধ
163 নাম : মুজিবুর মোল্লা পিতার নাম: ইসমাইল মোল্যা বাড়ির নং : n0018 বয়স : 29 লিঙ্গ : পুরুষ	TDM1591601 ফটো উপলব্ধ	164 নাম : কম্পনা মন্ডল পিতার নাম: নিরাপদ মন্ডল বাড়ির নং : n0018 বয়স : 37 লিঙ্গ : মহিলা	TDM1255231 ফটো উপলব্ধ	165 নাম : সাইফুল সাহাজী পিতার নাম: আহাদালী সাহাজী বাড়ির নং : n0018 বয়স : 31 লিঙ্গ : পুরুষ	TDM1464841 ফটো উপলব্ধ
166 নাম : মারুফা বিবি স্বামীর নাম: সরিফুল সাহাজী বাড়ির নং : n0018 বয়স : 29 লিঙ্গ : মহিলা	TDM1697820 ফটো উপলব্ধ	167 নাম : সরিফুল সাহাজী পিতার নাম: আহাদালী সাহাজী বাড়ির নং : n0018 বয়স : 37 লিঙ্গ : পুরুষ	CCR2900025 ফটো উপলব্ধ	168 নাম : আসরাফ সাহাজী পিতার নাম: আহাদালী সাহাজী বাড়ির নং : n0018 বয়স : 41 লিঙ্গ : পুরুষ	CCR2596302 ফটো উপলব্ধ
169 নাম : ইসমাইল মোল্লা পিতার নাম: আমানত মোল্যা বাড়ির নং : n0018 বয়স : 47 লিঙ্গ : পুরুষ	TDM1164276 ফটো উপলব্ধ	170 নাম : শাকিলা বিবি সাহাজী স্বামীর নাম: আহাদালি সাহাজী বাড়ির নং : n0018 বয়স : 58 লিঙ্গ : মহিলা	TDM2261535 ফটো উপলব্ধ	171 নাম : জরিলা বিবি স্বামীর নাম: মহম্মদ সাহাজী বাড়ির নং : n0018 বয়স : 86 লিঙ্গ : মহিলা	CCR1630391 ফটো উপলব্ধ
172 নাম : মুজিবুল সাহাজী পিতার নাম: নুর মহম্মদ সাহাজী বাড়ির নং : n0017 বয়স : 29 লিঙ্গ : পুরুষ	TDM1164185 ফটো উপলব্ধ	173 নাম : মিজানুর সাহাজী পিতার নাম: নুর মহম্মদ সাহাজী বাড়ির নং : n0017 বয়স : 40 লিঙ্গ : পুরুষ	CCR2900058 ফটো উপলব্ধ	174 নাম : সেরিনা বিবি স্বামীর নাম: সেখ হায়দর বাড়ির নং : n0017 বয়স : 49 লিঙ্গ : মহিলা	TDM1341692 ফটো উপলব্ধ
175 নাম : ইসমাতারা খাতুন স্বামীর নাম: সাইফুল সাহাজী বাড়ির নং : n0018 বয়স : 31 লিঙ্গ : মহিলা	TDM1821271 ফটো উপলব্ধ	176 নাম : মরিজান বিবি পিতার নাম: ভোলা সাহাজী বাড়ির নং : 00 বয়স : 55 লিঙ্গ : মহিলা	TDM2761153 ফটো উপলব্ধ	177 নাম : আলোয়া বিবি স্বামীর নাম: ছায়েদ আলি মোল্লা বাড়ির নং : n0046 বয়স : 69 লিঙ্গ : মহিলা	TDM2249456 ফটো উপলব্ধ
178 নাম : মেরিনা বিবি স্বামীর নাম: আজগার আলি মোল্যা বাড়ির নং : n0078 বয়স : 41 লিঙ্গ : মহিলা	TDM1064229 ফটো উপলব্ধ	179 নাম : মোনোযরা বিবি স্বামীর নাম: সাবির হুসেন শাহজি বাড়ির নং : এন000 বয়স : 32 লিঙ্গ : মহিলা	TDM2712727 ফটো উপলব্ধ	180 নাম : জমীরান বিবি স্বামীর নাম: আশদুল শাহজি বাড়ির নং : এন000 বয়স : 33 লিঙ্গ : মহিলা	TDM2712610 ফটো উপলব্ধ



বিধানসভা নির্বাচনকেন্দ্রের নং, নাম : 148-ভাঙ্গড়
ভাগ নং, নাম : 1-ঘনিমেঘী ফকির পাড়া (মাঝের পাড়া)

181 নাম : জাকির সাহাজী পিতার নাম: জলিল সাহাজী বাড়ির নং : এন0027 বয়স : 31 লিঙ্গ : পুরুষ	TDM2774131 ফটো উপলব্ধ	182 নাম : মাসুদ মোল্লা পিতার নাম: রফিক মোল্লা বাড়ির নং : এন0054 বয়স : 22 লিঙ্গ : পুরুষ	TDM2774198 ফটো উপলব্ধ	183 নাম : নবী মোল্যা পিতার নাম: খবির মোল্যা বাড়ির নং : n0049 বয়স : 39 লিঙ্গ : পুরুষ	TDM1255256 ফটো উপলব্ধ
184 নাম : রানী বিবি মোল্যা স্বামীর নাম: নবী মোল্যা বাড়ির নং : n0049 বয়স : 36 লিঙ্গ : মহিলা	TDM1164391 ফটো উপলব্ধ	185 নাম : আমিনা খাতুন স্বামীর নাম: রবিউল সাহাজী বাড়ির নং : এন008 বয়স : 26 লিঙ্গ : মহিলা	TDM2914844 ফটো উপলব্ধ	186 নাম : আসমা বিবি স্বামীর নাম: মোস্তাকিন মোল্যা বাড়ির নং : n0129 বয়স : 31 লিঙ্গ : মহিলা	TDM1464395 ফটো উপলব্ধ
187 নাম : মোহাম্মদ মজনু সাহাজী পিতার নাম: নুরমহম্মদ সাহাজী বাড়ির নং : n0017 বয়স : 47 লিঙ্গ : পুরুষ	TDM2257145 ফটো উপলব্ধ	188 নাম : আনোয়ারা বিবি স্বামীর নাম: জাসু মোলা বাড়ির নং : 00 বয়স : 40 লিঙ্গ : মহিলা	TDM2069763 ফটো উপলব্ধ	189 নাম : রহিমা বিবি স্বামীর নাম: নূরছবেদ মোল্লা বাড়ির নং : n0045 বয়স : 68 লিঙ্গ : মহিলা	TDM2256840 ফটো উপলব্ধ
190 নাম : ছাবিনা বিবি স্বামীর নাম: খুসবাহার সাহাজী বাড়ির নং : n0017 বয়স : 33 লিঙ্গ : মহিলা	TDM1697960 ফটো উপলব্ধ	191 নাম : সেখ হায়দার পিতার নাম: সেখ কালু বাড়ির নং : n0017 বয়স : 57 লিঙ্গ : পুরুষ	CCR1630409 ফটো উপলব্ধ	192 নাম : জয়েদা বিবি স্বামীর নাম: সহরালি মোলা বাড়ির নং : এন000 বয়স : 55 লিঙ্গ : মহিলা	TDM2682797 ফটো উপলব্ধ
193 নাম : কওচার আলি মোল্যা পিতার নাম: নূরছবেদ মোল্যা বাড়ির নং : n0045 বয়স : 46 লিঙ্গ : পুরুষ	CCR2441038 ফটো উপলব্ধ	194 নাম : সাহামিনা বিবি মায়ের নাম: মীর ইদ্রিস বাড়ির নং : n0099 বয়স : 33 লিঙ্গ : মহিলা	TDM1256841 ফটো উপলব্ধ	195 নাম : লওয়াব মোল্লা পিতার নাম: নূরছবেদ মোল্লা বাড়ির নং : n0045 বয়স : 55 লিঙ্গ : পুরুষ	TDM2424075 ফটো উপলব্ধ
196 নাম : নাজমা বিবি খাতুন সাহাজী স্বামীর নাম: সাইদুল সাহাজী বাড়ির নং : বয়স : 30 লিঙ্গ : মহিলা	TDM2120053 ফটো উপলব্ধ	197 নাম : সেলিমা বিবি সাহাজী স্বামীর নাম: ইমরান সাহাজী বাড়ির নং : বয়স : 25 লিঙ্গ : মহিলা	TDM2120046 ফটো উপলব্ধ	198 নাম : সেলিমা বিবি সাহাজী স্বামীর নাম: জাহির সাহাজী বাড়ির নং : বয়স : 25 লিঙ্গ : মহিলা	TDM2120079 ফটো উপলব্ধ
199 নাম : দীপক মন্ডল অন্যান্য: হারান মন্ডল বাড়ির নং : এন00 বয়স : 46 লিঙ্গ : পুরুষ	TDM2924595 ফটো উপলব্ধ	200 নাম : শুভ মন্ডল পিতার নাম: দুত কুমার মন্ডল বাড়ির নং : এন0 বয়স : 22 লিঙ্গ : পুরুষ	TDM2918753 ফটো উপলব্ধ	201 নাম : শুভ মন্ডল পিতার নাম: পূর্ণ মন্ডল বাড়ির নং : এন00 বয়স : 26 লিঙ্গ : পুরুষ	TDM2931525 ফটো উপলব্ধ
202 নাম : তরী মন্ডল পিতার নাম: সিদ্ধিশ্বর মন্ডল বাড়ির নং : এন0017 বয়স : 48 লিঙ্গ : মহিলা	TDM3069036 ফটো উপলব্ধ	203 নাম : শ্যামলী মন্ডল পিতার নাম: কোকিল মন্ডল বাড়ির নং : নং0 বয়স : 41 লিঙ্গ : মহিলা	CCR2226736 ফটো উপলব্ধ	204 নাম : টুম্পা মন্ডল স্বামীর নাম: রাজকুমার মন্ডল বাড়ির নং : 01 বয়স : 25 লিঙ্গ : মহিলা	TDM2925329 ফটো উপলব্ধ
205 নাম : সাগর মন্ডল পিতার নাম: খোকন মন্ডল বাড়ির নং : এন0 বয়স : 21 লিঙ্গ : পুরুষ	TDM2944593 ফটো উপলব্ধ	206 নাম : খুশি মন্ডল পিতার নাম: সোনা মন্ডল বাড়ির নং : এন0018 বয়স : 21 লিঙ্গ : মহিলা	TDM2915320 ফটো উপলব্ধ	207 নাম : ঝরনা মন্ডল স্বামীর নাম: সমির মন্ডল বাড়ির নং : এন0018 বয়স : 30 লিঙ্গ : মহিলা	TDM2901031 ফটো উপলব্ধ
208 নাম : অনিমা মন্ডল পিতার নাম: সোনা মন্ডল বাড়ির নং : এন0014 বয়স : 24 লিঙ্গ : মহিলা	TDM2891257 ফটো উপলব্ধ	209 নাম : রাহুল মন্ডল পিতার নাম: খোকন মন্ডল বাড়ির নং : এন000 বয়স : 23 লিঙ্গ : পুরুষ	TDM2682664 ফটো উপলব্ধ	210 নাম : জয়দেব মন্ডল পিতার নাম: পাণ্ডু মন্ডল বাড়ির নং : এন0063 বয়স : 22 লিঙ্গ : পুরুষ	TDM2892222 ফটো উপলব্ধ



বিধানসভা নির্বাচনক্ষেত্রের নং, নাম : 148-ভাঙ্গড়
ভাগ নং, নাম : 1-ঘনিমেঘী ফকির পাড়া (মাঝের পাড়া)

211 নাম : মামনী মন্ডল স্বামীর নাম: লকাই মন্ডল বাড়ির নং : 00এন11 বয়স : 36 লিঙ্গ : মহিলা	TDM2835197 ফটো উপলব্ধ	212 নাম : নিলা মন্ডল স্বামীর নাম: হাজরা মন্ডল বাড়ির নং : n0068 বয়স : 76 লিঙ্গ : মহিলা	TDM2765451 ফটো উপলব্ধ	213 নাম : সরচকী মন্ডল পিতার নাম: বুজন্ত মন্ডল বাড়ির নং : 00 বয়স : 68 লিঙ্গ : মহিলা	TDM2761054 ফটো উপলব্ধ
214 নাম : আজার উদ্দিন মোল্লা পিতার নাম: আরাবুল মোল্লা বাড়ির নং : এন0২৭৫ বয়স : 22 লিঙ্গ : পুরুষ	TDM2774008 ফটো উপলব্ধ	215 নাম : ময়না মন্ডল স্বামীর নাম: রাজা মন্ডল বাড়ির নং : n0064 বয়স : 29 লিঙ্গ : মহিলা	TDM1697804 ফটো উপলব্ধ	216 নাম : পারুল মন্ডল স্বামীর নাম: খোকন মন্ডল বাড়ির নং : n0073 বয়স : 41 লিঙ্গ : মহিলা	CCR2226751 ফটো উপলব্ধ
217 নাম : কল্পনা মন্ডল স্বামীর নাম: স্বপন মন্ডল বাড়ির নং : n0058 বয়স : 41 লিঙ্গ : মহিলা	CCR2440865 ফটো উপলব্ধ	218 নাম : অনিল মন্ডল পিতার নাম: তপন মন্ডল বাড়ির নং : এন000 বয়স : 24 লিঙ্গ : পুরুষ	TDM2682722 ফটো উপলব্ধ	219 নাম : শানু মন্ডল পিতার নাম: কানাই মন্ডল বাড়ির নং : এন000 বয়স : 23 লিঙ্গ : পুরুষ	TDM2682730 ফটো উপলব্ধ
220 নাম : তুরী মন্ডল অন্যান্য: দত্ত কুমার মন্ডল বাড়ির নং : এন000 বয়স : 42 লিঙ্গ : মহিলা	TDM2682755 ফটো উপলব্ধ	221 নাম : রতন মন্ডল স্বামীর নাম: তপস মন্ডল বাড়ির নং : এন000 বয়স : 23 লিঙ্গ : মহিলা	TDM2682862 ফটো উপলব্ধ	222 নাম : বিশ্বনাথ মন্ডল পিতার নাম: মাধো মন্ডল বাড়ির নং : এন000 বয়স : 30 লিঙ্গ : পুরুষ	TDM2682698 ফটো উপলব্ধ
223 নাম : সঞ্জয় মন্ডল পিতার নাম: ভুতো মন্ডল বাড়ির নং : এন000 বয়স : 24 লিঙ্গ : পুরুষ	TDM2682763 ফটো উপলব্ধ	224 নাম : কার্তিক মন্ডল মায়ের নাম: পূর্ণিমা মন্ডল বাড়ির নং : এন000 বয়স : 23 লিঙ্গ : পুরুষ	TDM2682714 ফটো উপলব্ধ	225 নাম : রঞ্জিত মন্ডল মায়ের নাম: রাজকুমার মন্ডল বাড়ির নং : 00 বয়স : 26 লিঙ্গ : পুরুষ	TDM2077691 ফটো উপলব্ধ
226 নাম : সুন্দর মন্ডল পিতার নাম: রাজেশ্বর মন্ডল বাড়ির নং : n0057 বয়স : 76 লিঙ্গ : পুরুষ	TDM2424141 ফটো উপলব্ধ	227 নাম : গীতা মন্ডল স্বামীর নাম: নকুল মন্ডল বাড়ির নং : n0058 বয়স : 60 লিঙ্গ : মহিলা	TDM2424455 ফটো উপলব্ধ	228 নাম : ফতেমা বিবি স্বামীর নাম: কুতুবুদ্দিন মোল্লা বাড়ির নং : - বয়স : 38 লিঙ্গ : মহিলা	TDM1591304 ফটো উপলব্ধ
229 নাম : অমলী মন্ডল স্বামীর নাম: শঙ্কর মন্ডল বাড়ির নং : n0130 বয়স : 30 লিঙ্গ : মহিলা	TDM1741420 ফটো উপলব্ধ	230 নাম : শিখা সরদার পিতার নাম: হাজরা মন্ডল বাড়ির নং : n0064 বয়স : 40 লিঙ্গ : মহিলা	TDM1164425 ফটো উপলব্ধ	231 নাম : বলি মন্ডল স্বামীর নাম: শুকচাঁদ মন্ডল বাড়ির নং : n0065 বয়স : 59 লিঙ্গ : মহিলা	TDM2424430 ফটো উপলব্ধ
232 নাম : শরিফুল মোল্লা পিতার নাম: খালেদ মোল্লা বাড়ির নং : n0065 বয়স : 44 লিঙ্গ : পুরুষ	CCR2226777 ফটো উপলব্ধ	233 নাম : রোজিনা বিবি স্বামীর নাম: আসরাফ সাহাজী বাড়ির নং : n0057 বয়স : 38 লিঙ্গ : মহিলা	TDM1255306 ফটো উপলব্ধ	234 নাম : মিলি মন্ডল স্বামীর নাম: সুমন্ত মন্ডল বাড়ির নং : 00 বয়স : 27 লিঙ্গ : মহিলা	TDM2069888 ফটো উপলব্ধ
235 নাম : কমল মন্ডল মায়ের নাম: অষ্টমী মন্ডল বাড়ির নং : - বয়স : 38 লিঙ্গ : পুরুষ	TDM2412112 ফটো উপলব্ধ	236 নাম : রাইমা বিবি স্বামীর নাম: খোকন সাহাজী বাড়ির নং : n0056 বয়স : 27 লিঙ্গ : মহিলা	TDM1821461 ফটো উপলব্ধ	237 নাম : মলিনা মন্ডল স্বামীর নাম: রঞ্জিত মন্ডল বাড়ির নং : নং00 বয়স : 24 লিঙ্গ : মহিলা	TDM2636322 ফটো উপলব্ধ
Q 238 নাম : লক্ষ্মী মন্ডল স্বামীর নাম: বিকাশ মন্ডল বাড়ির নং : 00 বয়স : 35 লিঙ্গ : মহিলা	TDM2113876 ফটো উপলব্ধ	239 নাম : মহায়ানী মন্ডল পিতার নাম: স্বপন মন্ডল বাড়ির নং : নং 0 বয়স : 25 লিঙ্গ : মহিলা	TDM2439990 ফটো উপলব্ধ	240 নাম : সুচিত্রা মন্ডল স্বামীর নাম: দীপক মন্ডল বাড়ির নং : n0068 বয়স : 30 লিঙ্গ : মহিলা	TDM1980317 ফটো উপলব্ধ



বিধানসভা নির্বাচনক্ষেত্রের নং, নাম : 148-ভাঙ্গড়
ভাগ নং, নাম : 1-ঘনিমেঘী ফকির পাড়া (মাঝের পাড়া)

241 নাম : মহাদেব মন্ডল পিতার নাম: আনন্দ মন্ডল বাড়ির নং : n0065 বয়স : 29 লিঙ্গ : পুরুষ	TDM1821404 ফটো উপলব্ধ	242 নাম : প্রসেনজীত মন্ডল পিতার নাম: পালু মন্ডল বাড়ির নং : 00 বয়স : 27 লিঙ্গ : পুরুষ	TDM2069839 ফটো উপলব্ধ	243 নাম : তাপস মন্ডল পিতার নাম: কানাই মন্ডল বাড়ির নং : n0060 বয়স : 28 লিঙ্গ : পুরুষ	TDM1821206 ফটো উপলব্ধ
244 নাম : সূচিত্রা মন্ডল স্বামীর নাম: প্রশান্ত মন্ডল বাড়ির নং : n0060 বয়স : 35 লিঙ্গ : মহিলা	TDM1821487 ফটো উপলব্ধ	245 নাম : সেখ জামির হোসেন পিতার নাম: গোলাম হোসেন বাড়ির নং : n0064 বয়স : 56 লিঙ্গ : পুরুষ	TDM1821529 ফটো উপলব্ধ	246 নাম : রঞ্জিত মন্ডল পিতার নাম: বিষ্ণুপদ মন্ডল বাড়ির নং : n0056 বয়স : 30 লিঙ্গ : পুরুষ	TDM1937044 ফটো উপলব্ধ
247 নাম : সঞ্জীত মন্ডল পিতার নাম: বিষ্ণুপদ মন্ডল বাড়ির নং : n0098 বয়স : 34 লিঙ্গ : পুরুষ	TDM1937051 ফটো উপলব্ধ	248 নাম : মুন্নি মন্ডল স্বামীর নাম: শুভ মন্ডল বাড়ির নং : এন0032 বয়স : 20 লিঙ্গ : মহিলা	TDM2984227 ফটো উপলব্ধ	249 নাম : রবীন মন্ডল পিতার নাম: হাজরা মন্ডল বাড়ির নং : 0064 বয়স : 31 লিঙ্গ : পুরুষ	TDM1464916 ফটো উপলব্ধ
250 নাম : দীপালি মন্ডল স্বামীর নাম: কমল মন্ডল বাড়ির নং : নং0 বয়স : 36 লিঙ্গ : মহিলা	TDM2453033 ফটো উপলব্ধ	251 নাম : রবি মণ্ডল মায়ের নাম: কেশবালা মণ্ডল বাড়ির নং : n0074 বয়স : 41 লিঙ্গ : পুরুষ	TDM0782169 ফটো উপলব্ধ	252 নাম : সজলী মন্ডল স্বামীর নাম: রবি মন্ডল বাড়ির নং : n0074 বয়স : 34 লিঙ্গ : মহিলা	TDM1464551 ফটো উপলব্ধ
253 নাম : কনিকা মন্ডল মায়ের নাম: মপোবালা মন্ডল বাড়ির নং : n0055 বয়স : 36 লিঙ্গ : মহিলা	TDM1255215 ফটো উপলব্ধ	254 নাম : সুকুমার মন্ডল পিতার নাম: দুঃখীরাম মন্ডল বাড়ির নং : n0055 বয়স : 61 লিঙ্গ : পুরুষ	WB/14/107/447250 ফটো উপলব্ধ	255 নাম : ভারতী মন্ডল স্বামীর নাম: সুকুমার মন্ডল বাড়ির নং : n0055 বয়স : 53 লিঙ্গ : মহিলা	WB/14/107/447187 ফটো উপলব্ধ
256 নাম : শিবু মন্ডল পিতার নাম: সুকুমার মন্ডল বাড়ির নং : n0055 বয়স : 30 লিঙ্গ : পুরুষ	TDM1697838 ফটো উপলব্ধ	257 নাম : খোকন পোন্দার পিতার নাম: হেমন্ত লাল পোন্দার বাড়ির নং : n0055 বয়স : 69 লিঙ্গ : পুরুষ	TDM2264547 ফটো উপলব্ধ	258 নাম : অপর্ণা পোন্দার পিতার নাম: খোকন পোন্দার বাড়ির নং : এন0055 বয়স : 28 লিঙ্গ : মহিলা	TDM2985372 ফটো উপলব্ধ
259 নাম : বিষ্ণুপদ মন্ডল পিতার নাম: হারান মন্ডল বাড়ির নং : n0056 বয়স : 64 লিঙ্গ : পুরুষ	WB/14/107/447242 ফটো উপলব্ধ	260 নাম : যমুনা মন্ডল স্বামীর নাম: বিষ্ণু মন্ডল বাড়ির নং : n0056 বয়স : 46 লিঙ্গ : মহিলা	TDM2276335 ফটো উপলব্ধ	261 নাম : খোকন সাহাজী পিতার নাম: অজিত সাহাজী বাড়ির নং : n0056 বয়স : 32 লিঙ্গ : পুরুষ	TDM1464569 ফটো উপলব্ধ
262 নাম : শঙ্কর মন্ডল পিতার নাম: সুন্দর মন্ডল বাড়ির নং : n0057 বয়স : 44 লিঙ্গ : পুরুষ	CCR2440741 ফটো উপলব্ধ	263 নাম : শ্যামল মন্ডল পিতার নাম: সুন্দর মন্ডল বাড়ির নং : n0057 বয়স : 41 লিঙ্গ : পুরুষ	CCR2440758 ফটো উপলব্ধ	264 নাম : কুতুবুদ্দিন মোল্লা পিতার নাম: মামুদ আলি মোল্লা বাড়ির নং : - বয়স : 36 লিঙ্গ : পুরুষ	TDM1464577 ফটো উপলব্ধ
265 নাম : অনোয়ারা বিবি স্বামীর নাম: আরাবুল মোল্যা বাড়ির নং : n0058 বয়স : 56 লিঙ্গ : মহিলা	TDM2262889 ফটো উপলব্ধ	266 নাম : সাহারুল মোল্যা পিতার নাম: খোদাবাক মোল্যা বাড়ির নং : n0058 বয়স : 51 লিঙ্গ : পুরুষ	TDM2268415 ফটো উপলব্ধ	267 নাম : হাজেরা বিবি স্বামীর নাম: সাহারুল মোল্যা বাড়ির নং : n0058 বয়স : 43 লিঙ্গ : মহিলা	CCR2226785 ফটো উপলব্ধ
268 নাম : লক্ষ্মী মন্ডল স্বামীর নাম: ভগলো মন্ডল বাড়ির নং : n0058 বয়স : 68 লিঙ্গ : মহিলা	TDM2273514 ফটো উপলব্ধ	269 নাম : স্বপন মন্ডল মায়ের নাম: লক্ষী মন্ডল বাড়ির নং : n0058 বয়স : 39 লিঙ্গ : পুরুষ	TDM1164326 ফটো উপলব্ধ	270 নাম : রঞ্জন মন্ডল পিতার নাম: নকলো মন্ডল বাড়ির নং : n0058 বয়স : 33 লিঙ্গ : পুরুষ	TDM1464627 ফটো উপলব্ধ

271	TDM1464734	নাম : সোমা মন্ডল স্বামীর নাম : রঞ্জন মন্ডল বাড়ির নং : n0058 বয়স : 32 লিঙ্গ : মহিলা	ফটো উপলব্ধ	272	TDM2259885	নাম : স্বপন মন্ডল পিতার নাম : প্রাণনাথ মন্ডল বাড়ির নং : ঘনিমেঘী মাঝের পাড়া বয়স : 46 লিঙ্গ : পুরুষ	ফটো উপলব্ধ	273	TDM2260040	নাম : অঞ্জলি মন্ডল স্বামীর নাম : স্বপন মন্ডল বাড়ির নং : ঘনিমেঘী মাঝের পাড়া বয়স : 51 লিঙ্গ : মহিলা	ফটো উপলব্ধ
274	TDM1697622	নাম : সুনীল মন্ডল পিতার নাম : স্বপন মন্ডল বাড়ির নং : n0059 বয়স : 30 লিঙ্গ : পুরুষ	ফটো উপলব্ধ	275	TDM2252237	নাম : তপন মন্ডল পিতার নাম : প্রাণনাথ মন্ডল বাড়ির নং : ঘনিমেঘী ফকির পাড়া বয়স : 49 লিঙ্গ : পুরুষ	ফটো উপলব্ধ	276	CCR2440709	নাম : নেবুরানি মন্ডল স্বামীর নাম : তপন মন্ডল বাড়ির নং : n0059 বয়স : 45 লিঙ্গ : মহিলা	ফটো উপলব্ধ
277	TDM2263663	নাম : মেথর মন্ডল পিতার নাম : সনত বাড়ির নং : n0059 বয়স : 64 লিঙ্গ : পুরুষ	ফটো উপলব্ধ	278	TDM2263846	নাম : ফুলমণি মন্ডল স্বামীর নাম : মেথর মন্ডল বাড়ির নং : n0059 বয়স : 61 লিঙ্গ : মহিলা	ফটো উপলব্ধ	279	CCR2900041	নাম : নির্মল মন্ডল পিতার নাম : মেথর মন্ডল বাড়ির নং : n0059 বয়স : 41 লিঙ্গ : পুরুষ	ফটো উপলব্ধ
280	TDM1464536	নাম : দিপালী মন্ডল স্বামীর নাম : নির্মল মন্ডল বাড়ির নং : n0059 বয়স : 33 লিঙ্গ : মহিলা	ফটো উপলব্ধ	281	TDM1591585	নাম : বিমল মন্ডল পিতার নাম : মেথর মন্ডল বাড়ির নং : n0059 বয়স : 39 লিঙ্গ : পুরুষ	ফটো উপলব্ধ	282	TDM2979789	নাম : পারোমিতা মন্ডল স্বামীর নাম : বিমল মন্ডল বাড়ির নং : এন0015 বয়স : 21 লিঙ্গ : মহিলা	ফটো উপলব্ধ
283	WB/14/107/447330	নাম : লতিকা মন্ডল স্বামীর নাম : কানাই মন্ডল বাড়ির নং : n0060 বয়স : 51 লিঙ্গ : মহিলা	ফটো উপলব্ধ	284	WB/14/107/447023	নাম : সবিতা মন্ডল স্বামীর নাম : অনন্ত মন্ডল বাড়ির নং : n0060 বয়স : 71 লিঙ্গ : মহিলা	ফটো উপলব্ধ	285	TDM1164110	নাম : প্রশান্ত মন্ডল মায়ের নাম : সবিতা মন্ডল বাড়ির নং : n0060 বয়স : 40 লিঙ্গ : পুরুষ	ফটো উপলব্ধ
286	CCR2441368	নাম : সুশান্ত মণ্ডল মায়ের নাম : সবিতা মণ্ডল বাড়ির নং : n0060 বয়স : 45 লিঙ্গ : পুরুষ	ফটো উপলব্ধ	287	CCR2900066	নাম : মামনি মন্ডল স্বামীর নাম : সুশান্ত মন্ডল বাড়ির নং : n0060 বয়স : 37 লিঙ্গ : মহিলা	ফটো উপলব্ধ	288	TDM1464460	নাম : দিলীপ মন্ডল পিতার নাম : দয়াল মন্ডল বাড়ির নং : n0061 বয়স : 41 লিঙ্গ : পুরুষ	ফটো উপলব্ধ
289	TDM1697879	নাম : কমলা মন্ডল স্বামীর নাম : দিলীপ মন্ডল বাড়ির নং : n0061 বয়স : 36 লিঙ্গ : মহিলা	ফটো উপলব্ধ	290	WB/14/107/447205	নাম : কালী মন্ডল স্বামীর নাম : কোচো মন্ডল বাড়ির নং : n0061 বয়স : 53 লিঙ্গ : মহিলা	ফটো উপলব্ধ	291	WB/14/107/447241	নাম : পঞ্চানন মন্ডল পিতার নাম : নুটবিহারী মন্ডল বাড়ির নং : n0061 বয়স : 59 লিঙ্গ : পুরুষ	ফটো উপলব্ধ
292	TDM2268829	নাম : আশারানী মন্ডল স্বামীর নাম : পঞ্চানন মন্ডল বাড়ির নং : n0061 বয়স : 56 লিঙ্গ : মহিলা	ফটো উপলব্ধ	293	TDM1464866	নাম : গনেশ মন্ডল পিতার নাম : পঞ্চানন মন্ডল বাড়ির নং : n0061 বয়স : 31 লিঙ্গ : পুরুষ	ফটো উপলব্ধ	294	TDM1697655	নাম : মামনি মন্ডল পিতার নাম : পঞ্চানন মন্ডল বাড়ির নং : n0061 বয়স : 30 লিঙ্গ : মহিলা	ফটো উপলব্ধ
295	TDM0782367	নাম : নীলরতন মণ্ডল পিতার নাম : পঞ্চানন মণ্ডল বাড়ির নং : n0061 বয়স : 36 লিঙ্গ : পুরুষ	ফটো উপলব্ধ	296	TDM2254530	নাম : অঞ্জলী মন্ডল স্বামীর নাম : হাজরা মন্ডল বাড়ির নং : n0062 বয়স : 55 লিঙ্গ : মহিলা	ফটো উপলব্ধ	297	CCR1630771	নাম : দুধ কুমার মন্ডল পিতার নাম : হাজরা মন্ডল বাড়ির নং : n0062 বয়স : 48 লিঙ্গ : পুরুষ	ফটো উপলব্ধ
298	CCR2113470	নাম : সুকুমার মন্ডল পিতার নাম : হাজরা মন্ডল বাড়ির নং : 5 বয়স : 44 লিঙ্গ : পুরুষ	ফটো উপলব্ধ	299	CCR2112845	নাম : অষ্টমী মন্ডল স্বামীর নাম : ফালগুন মন্ডল বাড়ির নং : n0062 বয়স : 66 লিঙ্গ : মহিলা	ফটো উপলব্ধ	300	CCR1630789	নাম : চম্পা মন্ডল স্বামীর নাম : দুধ কুমার মন্ডল বাড়ির নং : n0062 বয়স : 46 লিঙ্গ : মহিলা	ফটো উপলব্ধ

301 নাম : চম্পা মণ্ডল স্বামীর নাম : সুকুমার মণ্ডল বাড়ির নং : n0062 বয়স : 38 লিঙ্গ : মহিলা	CCR2596351 ফটো উপলব্ধ	302 নাম : তপন মন্ডল স্বামীর নাম : বীনা মন্ডল বাড়ির নং : n0063 বয়স : 46 লিঙ্গ : পুরুষ	CCR2112878 ফটো উপলব্ধ	303 নাম : সবিতা মন্ডল স্বামীর নাম : তপন মন্ডল বাড়ির নং : n0063 বয়স : 43 লিঙ্গ : মহিলা	CCR2113462 ফটো উপলব্ধ
304 নাম : পালু মন্ডল পিতার নাম : বিশ্বনাথ মন্ডল বাড়ির নং : n0063 বয়স : 51 লিঙ্গ : পুরুষ	WB/14/107/447177 ফটো উপলব্ধ	305 নাম : কালি মন্ডল স্বামীর নাম : পালু মন্ডল বাড়ির নং : n0063 বয়স : 46 লিঙ্গ : মহিলা	CCR1631027 ফটো উপলব্ধ	306 নাম : আকাশ মন্ডল পিতার নাম : তপন মন্ডল বাড়ির নং : এন0063 বয়স : 22 লিঙ্গ : পুরুষ	TDM2960086 ফটো উপলব্ধ
307 নাম : ভঞ্জু মন্ডল পিতার নাম : কুশো মন্ডল বাড়ির নং : n0064 বয়স : 69 লিঙ্গ : পুরুষ	WB/14/107/447245 ফটো উপলব্ধ	308 নাম : সমির মন্ডল পিতার নাম : ভঞ্জু মন্ডল বাড়ির নং : n0064 বয়স : 35 লিঙ্গ : পুরুষ	TDM1164292 ফটো উপলব্ধ	309 নাম : হাজরা মন্ডল পিতার নাম : নব কুমার মন্ডল বাড়ির নং : n0064 বয়স : 61 লিঙ্গ : পুরুষ	TDM2254597 ফটো উপলব্ধ
310 নাম : পাঁচু মন্ডল পিতার নাম : হাজরা মন্ডল বাড়ির নং : n0064 বয়স : 36 লিঙ্গ : পুরুষ	TDM1164342 ফটো উপলব্ধ	311 নাম : ভাকুর মণ্ডল পিতার নাম : ভঞ্জু মণ্ডল বাড়ির নং : n0064 বয়স : 39 লিঙ্গ : পুরুষ	CCR2441392 ফটো উপলব্ধ	312 নাম : সবিতা মন্ডল স্বামীর নাম : ভাকুর মন্ডল বাড়ির নং : n0064 বয়স : 32 লিঙ্গ : মহিলা	TDM1591510 ফটো উপলব্ধ
313 নাম : রাজ কুমার মন্ডল পিতার নাম : অষ্টপদ মন্ডল বাড়ির নং : 0064 বয়স : 29 লিঙ্গ : পুরুষ	TDM1697754 ফটো উপলব্ধ	314 নাম : ছায়া মন্ডল স্বামীর নাম : আনন্দ মন্ডল বাড়ির নং : n0065 বয়স : 55 লিঙ্গ : মহিলা	WB/14/107/447237 ফটো উপলব্ধ	315 নাম : রাজা মন্ডল পিতার নাম : আনন্দ মন্ডল বাড়ির নং : n0065 বয়স : 30 লিঙ্গ : পুরুষ	TDM1697861 ফটো উপলব্ধ
316 নাম : অষ্টপদ মন্ডল পিতার নাম : অশ্বিনী মন্ডল বাড়ির নং : n0065 বয়স : 61 লিঙ্গ : পুরুষ	WB/14/107/447321 ফটো উপলব্ধ	317 নাম : যষ্টিরানী মন্ডল স্বামীর নাম : অষ্টপদ মন্ডল বাড়ির নং : n0065 বয়স : 53 লিঙ্গ : মহিলা	WB/14/107/447325 ফটো উপলব্ধ	318 নাম : ছট্টু মন্ডল পিতার নাম : ভঞ্জু মন্ডল বাড়ির নং : n0084 বয়স : 31 লিঙ্গ : পুরুষ	TDM1697697 ফটো উপলব্ধ
319 নাম : আল্পনা মন্ডল পিতার নাম : নিরাপদ মন্ডল বাড়ির নং : n0073 বয়স : 34 লিঙ্গ : মহিলা	TDM1164417 ফটো উপলব্ধ	320 নাম : খোকন মন্ডল পিতার নাম : হীসা মন্ডল বাড়ির নং : n0073 বয়স : 47 লিঙ্গ : পুরুষ	CCR2226769 ফটো উপলব্ধ	321 নাম : সবিতা মন্ডল স্বামীর নাম : নিরাপদ মন্ডল বাড়ির নং : n0071 বয়স : 59 লিঙ্গ : মহিলা	WB/14/107/447195 ফটো উপলব্ধ
322 নাম : নিরাপদ মন্ডল পিতার নাম : হারাণ মন্ডল বাড়ির নং : n0071 বয়স : 66 লিঙ্গ : পুরুষ	WB/14/107/447319 ফটো উপলব্ধ	323 নাম : দীপক মণ্ডল পিতার নাম : হাজরা মণ্ডল বাড়ির নং : n0068 বয়স : 40 লিঙ্গ : পুরুষ	CCR2596278 ফটো উপলব্ধ	324 নাম : প্রদীপ মণ্ডল পিতার নাম : হাজরা মণ্ডল বাড়ির নং : n0068 বয়স : 40 লিঙ্গ : পুরুষ	CCR2441400 ফটো উপলব্ধ
325 নাম : তাপস মন্ডল পিতার নাম : নিরাপদ মন্ডল বাড়ির নং : n0067 বয়স : 30 লিঙ্গ : পুরুষ	TDM1697705 ফটো উপলব্ধ	326 নাম : সুমন্ত মন্ডল পিতার নাম : যতীন্দ্র নাথ মন্ডল বাড়ির নং : n0067 বয়স : 33 লিঙ্গ : পুরুষ	TDM1591593 ফটো উপলব্ধ	327 নাম : আমদী মন্ডল স্বামীর নাম : সোনা মন্ডল বাড়ির নং : n0067 বয়স : 41 লিঙ্গ : মহিলা	CCR2226702 ফটো উপলব্ধ
328 নাম : সোনা মন্ডল পিতার নাম : যতীন্দ্র নাথ মন্ডল বাড়ির নং : n0067 বয়স : 41 লিঙ্গ : পুরুষ	CCR2226694 ফটো উপলব্ধ	329 নাম : উর্মিলা মন্ডল স্বামীর নাম : তারাপদ মন্ডল বাড়ির নং : n0067 বয়স : 41 লিঙ্গ : মহিলা	CCR2226710 ফটো উপলব্ধ	330 নাম : তারাপদ মণ্ডল স্বামীর নাম : নদীরাম মণ্ডল বাড়ির নং : n0067 বয়স : 43 লিঙ্গ : পুরুষ	CCR1358027 ফটো উপলব্ধ



বিধানসভা নির্বাচনকেন্দ্রের নং, নাম : 148-ভাঙ্গড়
ভাগ নং, নাম : 1-ঘনিমেঘী ফকির পাড়া (মাঝের পাড়া)

331 নাম : চম্পা পাল পিতার নাম: নিতাই মন্ডল বাড়ির নং : n0067 বয়স : 45 লিঙ্গ : মহিলা	CCR1630870 ফটো উপলব্ধ	332 নাম : সচীরানী মন্ডল স্বামীর নাম: নিতাই মন্ডল বাড়ির নং : n0067 বয়স : 66 লিঙ্গ : মহিলা	TDM2252021 ফটো উপলব্ধ	333 নাম : তুলসীরানী মন্ডল স্বামীর নাম: নদীরাম মন্ডল বাড়ির নং : n0067 বয়স : 69 লিঙ্গ : মহিলা	WB/14/107/447305 ফটো উপলব্ধ
334 নাম : ভূতো মণ্ডল মায়ের নাম: আদরী মণ্ডল বাড়ির নং : n0066 বয়স : 47 লিঙ্গ : পুরুষ	CCR2441384 ফটো উপলব্ধ	335 নাম : সুভদ্রা মন্ডল স্বামীর নাম: যতীন্দ্র মন্ডল বাড়ির নং : n0066 বয়স : 56 লিঙ্গ : মহিলা	WB/14/107/447291 ফটো উপলব্ধ	336 নাম : লকাই মন্ডল পিতার নাম: মোধো মন্ডল বাড়ির নং : n0066 বয়স : 36 লিঙ্গ : পুরুষ	TDM1164318 ফটো উপলব্ধ
337 নাম : মোধো মন্ডল পিতার নাম: কান্ত মন্ডল বাড়ির নং : n0066 বয়স : 61 লিঙ্গ : পুরুষ	CCR1356831 ফটো উপলব্ধ	338 নাম : অঞ্জলী মন্ডল মায়ের নাম: আদরী মন্ডল বাড়ির নং : n0066 বয়স : 41 লিঙ্গ : মহিলা	CCR2226744 ফটো উপলব্ধ	339 নাম : ফতেমা বিবি স্বামীর নাম: সরিফুল মোল্যা বাড়ির নং : n0065 বয়স : 37 লিঙ্গ : মহিলা	TDM1164151 ফটো উপলব্ধ
340 নাম : পূর্ণিমা মণ্ডল মায়ের নাম: কেশবালা মণ্ডল বাড়ির নং : n0074 বয়স : 42 লিঙ্গ : মহিলা	CCR2441418 ফটো উপলব্ধ	341 নাম : কেশবালা মন্ডল স্বামীর নাম: দুলাল মন্ডল বাড়ির নং : n0074 বয়স : 66 লিঙ্গ : মহিলা	WB/14/107/447269 ফটো উপলব্ধ	342 নাম : রঞ্জন মন্ডল পিতার নাম: দুধ কুমার মন্ডল বাড়ির নং : 00 বয়স : 25 লিঙ্গ : পুরুষ	TDM2069995 ফটো উপলব্ধ
343 নাম : সৌদমনি মন্ডল স্বামীর নাম: ভঞ্জু মন্ডল বাড়ির নং : n0064 বয়স : 61 লিঙ্গ : মহিলা	TDM2409571 ফটো উপলব্ধ	344 নাম : যশোদা মন্ডল স্বামীর নাম: মিলন মন্ডল বাড়ির নং : n0066 বয়স : 35 লিঙ্গ : মহিলা	TDM1464791 ফটো উপলব্ধ	345 নাম : নকুল মন্ডল পিতার নাম: বীরেন মন্ডল বাড়ির নং : n0058 বয়স : 66 লিঙ্গ : পুরুষ	TDM2409050 ফটো উপলব্ধ
346 নাম : বাদল মন্ডল পিতার নাম: স্বপন মন্ডল বাড়ির নং : এন0058 বয়স : 22 লিঙ্গ : পুরুষ	TDM2988095 ফটো উপলব্ধ	347 নাম : স্বপ্না মন্ডল স্বামীর নাম: মহাদেব মন্ডল বাড়ির নং : n0121 বয়স : 27 লিঙ্গ : মহিলা	TDM1968551 ফটো উপলব্ধ	348 নাম : চাঁদমনি মন্ডল স্বামীর নাম: মোধো মন্ডল বাড়ির নং : n0066 বয়স : 49 লিঙ্গ : মহিলা	TDM2409365 ফটো উপলব্ধ
349 নাম : মিলন মণ্ডল পিতার নাম: যতন মন্ডল বাড়ির নং : n0066 বয়স : 40 লিঙ্গ : পুরুষ	CCR2441376 ফটো উপলব্ধ	350 নাম : লক্ষ্মীমণি মন্ডল স্বামীর নাম: সুন্দর মন্ডল বাড়ির নং : n0076 বয়স : 50 লিঙ্গ : মহিলা	TDM2274124 ফটো উপলব্ধ	351 নাম : ইব্রাহিম মোল্যা পিতার নাম: রুলামিন মোল্যা বাড়ির নং : নং00 বয়স : 42 লিঙ্গ : পুরুষ	TDM2625879 ফটো উপলব্ধ
352 নাম : আফ্রিদি মোল্যা পিতার নাম: আবুল কালাম মোল্যা বাড়ির নং : 00 বয়স : 25 লিঙ্গ : পুরুষ	TDM2063642 ফটো উপলব্ধ	353 নাম : আবুল কালাম মোল্যা পিতার নাম: খালেদ মোল্যা বাড়ির নং : n0038 বয়স : 52 লিঙ্গ : পুরুষ	WB/14/107/447322 ফটো উপলব্ধ	354 নাম : রুলামিন মোল্যা পিতার নাম: ওদুত মোল্যা বাড়ির নং : n0038 বয়স : 33 লিঙ্গ : পুরুষ	TDM1341676 ফটো উপলব্ধ
355 নাম : কারিবুল মোল্যা পিতার নাম: আশুর মোল্যা বাড়ির নং : 00 বয়স : 25 লিঙ্গ : পুরুষ	TDM2063618 ফটো উপলব্ধ	356 নাম : আজমিরা বিবি স্বামীর নাম: কালাম বাড়ির নং : n0038 বয়স : 48 লিঙ্গ : মহিলা	CCR2112902 ফটো উপলব্ধ	357 নাম : মহিনুর মোল্যা পিতার নাম: এমদাদুল মোল্যা বাড়ির নং : n0033 বয়স : 30 লিঙ্গ : পুরুষ	TDM1697911 ফটো উপলব্ধ
358 নাম : জাকির মোল্যা পিতার নাম: হামন মোল্যা বাড়ির নং : n0033 বয়স : 35 লিঙ্গ : পুরুষ	TDM1164334 ফটো উপলব্ধ	359 নাম : ছাত্তার মোল্যা পিতার নাম: অজিত মোল্যা বাড়ির নং : n0035 বয়স : 86 লিঙ্গ : পুরুষ	CCR1357821 ফটো উপলব্ধ	360 নাম : রিজিয়া বিবি মোল্যা স্বামীর নাম: ছাত্তার মোল্যা বাড়ির নং : n0035 বয়স : 79 লিঙ্গ : মহিলা	CCR1358357 ফটো উপলব্ধ



বিধানসভা নির্বাচনকেন্দ্রের নং, নাম : 148-ভাঙ্গড়
ভাগ নং, নাম : 1-ঘনিমেঘী ফকির পাড়া (মাঝের পাড়া)

361 নাম : আশ্কার মোল্যা পিতার নাম: ছাত্তার মোল্যা বাড়ির নং : n0035 বয়স : 57 লিঙ্গ : পুরুষ	CCR2112910 ফটো উপলব্ধ	362 নাম : সাহিদা বিবি স্বামীর নাম: আশ্কার মোল্যা বাড়ির নং : n0035 বয়স : 48 লিঙ্গ : মহিলা	CCR2112928 ফটো উপলব্ধ	363 নাম : ইদ্রিস আলি মোল্যা পিতার নাম: ছাত্তার মোল্যা বাড়ির নং : n0035 বয়স : 38 লিঙ্গ : পুরুষ	TDM0782912 ফটো উপলব্ধ
364 নাম : ছিদ্দিক মোল্লা পিতার নাম: ছাত্তার মোল্লা বাড়ির নং : n0035 বয়স : 46 লিঙ্গ : পুরুষ	CCR2440782 ফটো উপলব্ধ	365 নাম : ছালেমা বিবি স্বামীর নাম: আবুল হোসেন বাড়ির নং : n0036 বয়স : 85 লিঙ্গ : মহিলা	TDM2253201 ফটো উপলব্ধ	366 নাম : জয়গুন বিবি স্বামীর নাম: আলাম বারী মোল্লা বাড়ির নং : n0036 বয়স : 72 লিঙ্গ : মহিলা	TDM1164128 ফটো উপলব্ধ
367 নাম : আজিলা বিবি স্বামীর নাম: মোঃ মনিরুল ইসলাম বাড়ির নং : n0036 বয়স : 46 লিঙ্গ : মহিলা	CCR2440808 ফটো উপলব্ধ	368 নাম : হানিফ মোল্লা পিতার নাম: আলাম বারী মোল্লা বাড়ির নং : n0036 বয়স : 47 লিঙ্গ : পুরুষ	CCR2441426 ফটো উপলব্ধ	369 নাম : মোঃ হাসেন মোল্লা পিতার নাম: আলাম বারী মোল্লা বাড়ির নং : n0036 বয়স : 36 লিঙ্গ : পুরুষ	TDM1164268 ফটো উপলব্ধ
370 নাম : আব্দুল ওহাব মোল্যা পিতার নাম: আব্দুল গফুর মোল্যা বাড়ির নং : 40 বয়স : 81 লিঙ্গ : পুরুষ	TDM3067196 ফটো উপলব্ধ	371 নাম : আব্দুল হাকিম মোল্যা পিতার নাম: ওহাব মোল্যা বাড়ির নং : n0037 বয়স : 58 লিঙ্গ : পুরুষ	WB/14/107/447189 ফটো উপলব্ধ	372 নাম : রহিমা বিবি মোল্যা স্বামীর নাম: হাকিম মোল্যা বাড়ির নং : n0037 বয়স : 54 লিঙ্গ : মহিলা	WB/14/107/447097 ফটো উপলব্ধ
373 নাম : আব্দুল হামিদ মোল্যা পিতার নাম: আব্দুল ওহাব মোল্যা বাড়ির নং : 40 বয়স : 47 লিঙ্গ : পুরুষ	CCR2226835 ফটো উপলব্ধ	374 নাম : ময়রজান বিবি স্বামীর নাম: আব্দুল হামিদ মোল্যা বাড়ির নং : 40 বয়স : 45 লিঙ্গ : মহিলা	CCR2226827 ফটো উপলব্ধ	375 নাম : সাজেদা বিবি মোল্যা স্বামীর নাম: খালেক মোল্যা বাড়ির নং : n0038 বয়স : 71 লিঙ্গ : মহিলা	WB/14/107/447215 ফটো উপলব্ধ
376 নাম : মফিজুল মোল্যা পিতার নাম: এমদাদুল মোল্যা বাড়ির নং : n0033 বয়স : 30 লিঙ্গ : পুরুষ	TDM1591452 ফটো উপলব্ধ	377 নাম : আবু হাসান মোল্যা পিতার নাম: হান্নান মোল্যা বাড়ির নং : n0033 বয়স : 41 লিঙ্গ : পুরুষ	CCR2788792 ফটো উপলব্ধ	378 নাম : জাসমিরা বিবি স্বামীর নাম: হান্নান মোল্যা বাড়ির নং : n0033 বয়স : 61 লিঙ্গ : মহিলা	TDM2277291 ফটো উপলব্ধ
379 নাম : মোঃ বাকিবিল্লা মোল্যা পিতার নাম: তাহের মোল্যা বাড়ির নং : n0051 বয়স : 36 লিঙ্গ : পুরুষ	TDM1255280 ফটো উপলব্ধ	380 নাম : জাহানারা বিবি স্বামীর নাম: আবু তৈয়ব মোল্যা বাড়ির নং : - বয়স : 56 লিঙ্গ : মহিলা	TDM2273860 ফটো উপলব্ধ	381 নাম : আবু তৈয়ব মোল্যা পিতার নাম: মাওলা বক্স মোল্যা বাড়ির নং : - বয়স : 66 লিঙ্গ : পুরুষ	TDM2274280 ফটো উপলব্ধ
382 নাম : সাইফুদ্দিন মোল্যা পিতার নাম: সাইকুল মোল্যা বাড়ির নং : nং00 বয়স : 24 লিঙ্গ : পুরুষ	TDM2570430 ফটো উপলব্ধ	383 নাম : রাকিবুল মোল্যা পিতার নাম: আশ্কার মোল্যা বাড়ির নং : n0035 বয়স : 27 লিঙ্গ : পুরুষ	TDM1980549 ফটো উপলব্ধ	384 নাম : আব্দুল হাই মোল্লা পিতার নাম: আব্দুল হাকিম মোল্লা বাড়ির নং : 0037 বয়স : 33 লিঙ্গ : পুরুষ	TDM1464825 ফটো উপলব্ধ
385 নাম : আজিম মোল্যা পিতার নাম: বক্রর মোল্যা বাড়ির নং : n0114 বয়স : 27 লিঙ্গ : পুরুষ	TDM1968486 ফটো উপলব্ধ	386 নাম : কারিবুল মোল্যা পিতার নাম: বক্রর মোল্যা বাড়ির নং : n0115 বয়স : 26 লিঙ্গ : পুরুষ	TDM1968494 ফটো উপলব্ধ	387 নাম : সাবির হোসেন মোল্যা পিতার নাম: করিম মোল্যা বাড়ির নং : n0116 বয়স : 26 লিঙ্গ : পুরুষ	TDM1968502 ফটো উপলব্ধ
388 নাম : অচহক গাজী পিতার নাম: সামাদ গাজী বাড়ির নং : n0036 বয়স : 45 লিঙ্গ : পুরুষ	TDM1821388 ফটো উপলব্ধ	389 নাম : সাইফুদ্দিন মোল্যা পিতার নাম: আব্দুল হাকিম মোল্যা বাড়ির নং : n0037 বয়স : 29 লিঙ্গ : পুরুষ	TDM1821396 ফটো উপলব্ধ	390 নাম : বিলকিস বিবি স্বামীর নাম: সাবির হোসেন বাড়ির নং : - বয়স : 31 লিঙ্গ : মহিলা	TDM1980341 ফটো উপলব্ধ



বিধানসভা নির্বাচনকেন্দ্রের নং, নাম : 148-ভাঙ্গড়
ভাগ নং, নাম : 1-ঘনিমেঘী ফকির পাড়া (মাঝের পাড়া)

391	CCR2596328	নাম : শিরিন আখতার স্বামীর নাম: মোহাম্মদ জুলফিকার আলি মোল্ল্যা বাড়ির নং : n0051 বয়স : 39 লিঙ্গ : মহিলা	ফটো উপলব্ধ	392	TDM2063535	নাম : বাকিবুল্লা মোল্যা পিতার নাম: লওয়াব মোল্যা বাড়ির নং : 00 বয়স : 25 লিঙ্গ : পুরুষ	ফটো উপলব্ধ	393	TDM2114650	নাম : আজিজুল হক মোল্যা পিতার নাম: এনাত আলি মোল্যা বাড়ির নং : 00 বয়স : 56 লিঙ্গ : পুরুষ	ফটো উপলব্ধ
394	TDM2120103	নাম : সাহানুর মোল্যা পিতার নাম: ইসমাইল মোল্যা বাড়ির নং : বয়স : 25 লিঙ্গ : পুরুষ	ফটো উপলব্ধ	395	TDM2423986	নাম : বন্ধার আলি মোল্লা পিতার নাম: মাওলা মোল্লা বাড়ির নং : n0051 বয়স : 56 লিঙ্গ : পুরুষ	ফটো উপলব্ধ	396	TDM1341643	নাম : সামসুর নাহার বিবি মোল্লা স্বামীর নাম: মোঃ হাসেন মোল্লা বাড়ির নং : n0036 বয়স : 36 লিঙ্গ : মহিলা	ফটো উপলব্ধ
397	TDM1164136	নাম : ওমর ফারুক মোল্লা পিতার নাম: ওদুত মোল্যা বাড়ির নং : n0038 বয়স : 34 লিঙ্গ : পুরুষ	ফটো উপলব্ধ	398	TDM2424133	নাম : এমদাদুল মোল্যা পিতার নাম: গোলাম মোল্যা বাড়ির নং : n0033 বয়স : 63 লিঙ্গ : পুরুষ	ফটো উপলব্ধ	399	TDM1255298	নাম : আরিফিলা মোল্যা পিতার নাম: তাহের মোল্যা বাড়ির নং : n0051 বয়স : 33 লিঙ্গ : পুরুষ	ফটো উপলব্ধ
400	CCR2441046	নাম : সামিমা বেগম স্বামীর নাম: আবু বক্কর মোল্যা মোল্যা বাড়ির নং : n0051 বয়স : 48 লিঙ্গ : মহিলা	ফটো উপলব্ধ	401	TDM2424331	নাম : মোঃ জুলফিকার আলি মোল্যা পিতার নাম: মাওলা বক্স মোল্লা বাড়ির নং : n0051 বয়স : 54 লিঙ্গ : পুরুষ	ফটো উপলব্ধ	402	TDM2424000	নাম : তাহের মোল্লা পিতার নাম: মৌলা বক্স মোল্লা বাড়ির নং : n0051 বয়স : 59 লিঙ্গ : পুরুষ	ফটো উপলব্ধ
403	CCR2900033	নাম : ফিরোজা বিবি স্বামীর নাম: হানিফ মোল্লা বাড়ির নং : n0036 বয়স : 44 লিঙ্গ : মহিলা	ফটো উপলব্ধ	404	TDM1980127	নাম : রুবিনা খাতুন স্বামীর নাম: বাকিবীলা মোল্যা বাড়ির নং : n0051 বয়স : 34 লিঙ্গ : মহিলা	ফটো উপলব্ধ	405	TDM2424026	নাম : মমতাজ বেগম স্বামীর নাম: তাহের মোল্যা বাড়ির নং : n0051 বয়স : 56 লিঙ্গ : মহিলা	ফটো উপলব্ধ
406	TDM2424125	নাম : রিজিয়া বিবি স্বামীর নাম: এমদাদুল মোল্যা বাড়ির নং : n0033 বয়স : 56 লিঙ্গ : মহিলা	ফটো উপলব্ধ	407	TDM2253243	নাম : মোঃ মনিরুল ইসলাম পিতার নাম: আবুল হোসেন বাড়ির নং : 172সেন বয়স : 46 লিঙ্গ : পুরুষ	ফটো উপলব্ধ	408	TDM2424372	নাম : ওদুত মোল্যা পিতার নাম: জামসেদ মোল্যা বাড়ির নং : n0038 বয়স : 66 লিঙ্গ : পুরুষ	ফটো উপলব্ধ
409	TDM2424398	নাম : অজিদা বিবি স্বামীর নাম: ওদুত মোল্লা বাড়ির নং : n0038 বয়স : 59 লিঙ্গ : মহিলা	ফটো উপলব্ধ	410	TDM2774156	নাম : ছাবিনা বিবি স্বামীর নাম: অচহক গাজী বাড়ির নং : এন 0036 বয়স : 31 লিঙ্গ : মহিলা	ফটো উপলব্ধ	411	TDM2829851	নাম : সাহানারা খাতুন স্বামীর নাম: সেলিম মোল্যা বাড়ির নং : ০০৩৭ বয়স : 27 লিঙ্গ : মহিলা	ফটো উপলব্ধ
412	TDM2774297	নাম : আশিক হোসেন পিতার নাম: মোঃ মনিরুল ইসলাম বাড়ির নং : ১৭২ সেন বয়স : 22 লিঙ্গ : পুরুষ	ফটো উপলব্ধ	413	TDM1464882	নাম : সেলিম মোল্লা পিতার নাম: আব্দুল হাকিম মোল্লা বাড়ির নং : 0037 বয়স : 31 লিঙ্গ : পুরুষ	ফটো উপলব্ধ	414	TDM2894756	নাম : নাজিবুল্লাহ মোল্লা পিতার নাম: নজরুল মোল্লা বাড়ির নং : এন0 বয়স : 21 লিঙ্গ : পুরুষ	ফটো উপলব্ধ
415	CCR1357813	নাম : নাজিরা বিবি মোল্লা স্বামীর নাম: নজরুল মোল্লা বাড়ির নং : n0031 বয়স : 44 লিঙ্গ : মহিলা	ফটো উপলব্ধ	416	CCR1357623	নাম : সাইকুল মোল্ল্যা পিতার নাম: এসারাৎ মোল্ল্যা বাড়ির নং : n0031 বয়স : 49 লিঙ্গ : পুরুষ	ফটো উপলব্ধ	417	TDM2269686	নাম : সাহাজান মোল্যা পিতার নাম: এসারাৎ মোল্যা বাড়ির নং : n0031 বয়স : 48 লিঙ্গ : পুরুষ	ফটো উপলব্ধ
418	TDM1164193	নাম : রাবেয়া বিবি স্বামীর নাম: সাহাজান মোল্যা বাড়ির নং : n0031 বয়স : 34 লিঙ্গ : মহিলা	ফটো উপলব্ধ	419	CCR1357490	নাম : সেলিমা বিবি স্বামীর নাম: সাইকুল মোল্যা বাড়ির নং : n0031 বয়স : 43 লিঙ্গ : মহিলা	ফটো উপলব্ধ	420	TDM1697895	নাম : রাজু মোল্যা পিতার নাম: নুরইসলাম মোল্যা বাড়ির নং : n0030 বয়স : 35 লিঙ্গ : পুরুষ	ফটো উপলব্ধ



বিধানসভা নির্বাচনকেন্দ্রের নং, নাম : 148-ভাঙ্গড়
ভাগ নং, নাম : 1-ঘনিমেঘী ফকির পাড়া (মাঝের পাড়া)

421	TDM1255314	ফটো উপলব্ধ	422	TDM1164243	ফটো উপলব্ধ	423	TDM0783043	ফটো উপলব্ধ
নাম : মিজানুর মোল্যা পিতার নাম: হাতেম মোল্যা বাড়ির নং : n0030 বয়স : 42 লিঙ্গ : পুরুষ			নাম : রিজিয়া বিবি স্বামীর নাম: জহিরুল ইসলাম মোল্যা বাড়ির নং : n0030 বয়স : 37 লিঙ্গ : মহিলা			নাম : জহিরুল ইসলাম মোল্যা পিতার নাম: সাহিদুল মোল্যা বাড়ির নং : n0030 বয়স : 39 লিঙ্গ : পুরুষ		
424	WB/14/107/447080	ফটো উপলব্ধ	425	WB/14/107/447074	ফটো উপলব্ধ	426	CCR1358340	ফটো উপলব্ধ
নাম : মহিমা বিবি মোল্যা স্বামীর নাম: সাহিদুল মোল্যা বাড়ির নং : n0030 বয়স : 51 লিঙ্গ : মহিলা			নাম : ছাকিলা বিবি মোল্যা স্বামীর নাম: নুর ইসলাম মোল্যা বাড়ির নং : n0030 বয়স : 61 লিঙ্গ : মহিলা			নাম : রোকিয়া বিবি স্বামীর নাম: হাতেম মোল্যা বাড়ির নং : n0030 বয়স : 61 লিঙ্গ : মহিলা		
427	CCR1358415	ফটো উপলব্ধ	428	TDM2254621	ফটো উপলব্ধ	429	TDM1464858	ফটো উপলব্ধ
নাম : হাতেম মোল্লা পিতার নাম: হোসেন মোল্লা বাড়ির নং : n0030 বয়স : 66 লিঙ্গ : পুরুষ			নাম : আসরাবুল মোল্লা পিতার নাম: সফর আলি মোল্লা বাড়ির নং : n0052 বয়স : 61 লিঙ্গ : পুরুষ			নাম : মোশাররফ মোল্লা পিতার নাম: মোতালেব মোল্লা বাড়ির নং : n0032 বয়স : 31 লিঙ্গ : পুরুষ		
430	TDM2275568	ফটো উপলব্ধ	431	TDM1697929	ফটো উপলব্ধ	432	TDM2252286	ফটো উপলব্ধ
নাম : মোতালেব মোল্লা পিতার নাম: হিম মোল্লা বাড়ির নং : n0032 বয়স : 57 লিঙ্গ : পুরুষ			নাম : মোঃ আমিন মোল্যা মায়ের নাম: মাহমুদা বেগম বাড়ির নং : - বয়স : 28 লিঙ্গ : পুরুষ			নাম : মাহমুদা বেগম মোল্লা স্বামীর নাম: কাশেম মোল্লা বাড়ির নং : - বয়স : 66 লিঙ্গ : মহিলা		
433	WB/14/107/447252	ফটো উপলব্ধ	434	CCR2788727	ফটো উপলব্ধ	435	CCR2441061	ফটো উপলব্ধ
নাম : রিজিয়া বিবি মোল্লা স্বামীর নাম: মাওলা মোল্লা বাড়ির নং : n0050 বয়স : 91 লিঙ্গ : মহিলা			নাম : সামিম মোল্লা পিতার নাম: আলমগীর মোল্লা বাড়ির নং : n0047 বয়স : 36 লিঙ্গ : পুরুষ			নাম : জাহাঙ্গীর মোল্লা পিতার নাম: নয়ন মোল্লা বাড়ির নং : n0047 বয়স : 61 লিঙ্গ : পুরুষ		
436	TDM1064195	ফটো উপলব্ধ	437	CCR2226876	ফটো উপলব্ধ	438	CCR2440824	ফটো উপলব্ধ
নাম : মাইনুর বিবি স্বামীর নাম: আক্রাম মোল্যা বাড়ির নং : n0041 বয়স : 36 লিঙ্গ : মহিলা			নাম : আক্রাম মোল্লা পিতার নাম: জনাব মোল্লা বাড়ির নং : n0041 বয়স : 46 লিঙ্গ : পুরুষ			নাম : ফরিদা বিবি স্বামীর নাম: কাদের মোল্যা বাড়ির নং : n0039 বয়স : 46 লিঙ্গ : মহিলা		
439	CCR0825943	ফটো উপলব্ধ	440	TDM1591437	ফটো উপলব্ধ	441	TDM1697952	ফটো উপলব্ধ
নাম : রূপবান বিবি স্বামীর নাম: রহিম বকস মোল্লা বাড়ির নং : n0039 বয়স : 53 লিঙ্গ : মহিলা			নাম : গিয়াসউদ্দিন মোল্যা পিতার নাম: রহমান মোল্লা বাড়ির নং : n0039 বয়স : 31 লিঙ্গ : পুরুষ			নাম : সুজাউদ্দিন মোল্যা পিতার নাম: রহমান মোল্লা বাড়ির নং : n0039 বয়স : 29 লিঙ্গ : পুরুষ		
442	TDM1591577	ফটো উপলব্ধ	443	TDM1591528	ফটো উপলব্ধ	444	TDM2259729	ফটো উপলব্ধ
নাম : মিন্টু মোল্যা পিতার নাম: করিম মোল্যা বাড়ির নং : n0039 বয়স : 31 লিঙ্গ : পুরুষ			নাম : নিজামউদ্দিন মোল্যা পিতার নাম: রহিম বক্স মোল্যা বাড়ির নং : n0039 বয়স : 30 লিঙ্গ : পুরুষ			নাম : আল্লাদী বিবি স্বামীর নাম: নবি বক্স মোল্লা বাড়ির নং : n0040 বয়স : 46 লিঙ্গ : মহিলা		
445	TDM1164284	ফটো উপলব্ধ	446	TDM1697713	ফটো উপলব্ধ	447	CCR2440964	ফটো উপলব্ধ
নাম : বিলকিস বিবি স্বামীর নাম: অহিদ মোল্যা বাড়ির নং : n0040 বয়স : 36 লিঙ্গ : মহিলা			নাম : নুরুজাবান মোল্লা পিতার নাম: নবি বক্স মোল্লা বাড়ির নং : n0040 বয়স : 31 লিঙ্গ : পুরুষ			নাম : আবেদ আলি মোল্লা পিতার নাম: রজব আলি মোল্লা বাড়ির নং : n0044 বয়স : 75 লিঙ্গ : পুরুষ		
448	CCR2440980	ফটো উপলব্ধ	449	CCR2440972	ফটো উপলব্ধ	450	CCR2899979	ফটো উপলব্ধ
নাম : আশুউদ্দিন মোল্লা পিতার নাম: আবেদ আলি মোল্লা বাড়ির নং : n0044 বয়স : 46 লিঙ্গ : পুরুষ			নাম : রুস্পা বিবি স্বামীর নাম: আশুউদ্দিন মোল্লা বাড়ির নং : n0044 বয়স : 43 লিঙ্গ : মহিলা			নাম : নাসির উদ্দিন মোল্লা পিতার নাম: আবেদ আলি মোল্লা বাড়ির নং : n0044 বয়স : 42 লিঙ্গ : পুরুষ		



বিধানসভা নির্বাচনকেন্দ্রের নং, নাম : 148-ভাঙ্গড়
ভাগ নং, নাম : 1-ঘনিমেঘী ফকির পাড়া (মাঝের পাড়া)

451	TDM0783407	ফটো উপলব্ধ	452	TDM1064211	ফটো উপলব্ধ	453	CCR2788768	ফটো উপলব্ধ
নাম : তাসলিমা খাতুন মোল্লা পিতার নাম: ছায়েদ আলি মোল্লা বাড়ির নং : n0044 বয়স : 40 লিঙ্গ : মহিলা			নাম : ছাগবত মোল্লা পিতার নাম: ছায়েদ আলি মোল্লা বাড়ির নং : n0044 বয়স : 39 লিঙ্গ : পুরুষ			নাম : আকবর আলি পিতার নাম: ছায়েদ আলি মোল্লা বাড়ির নং : n0044 বয়স : 37 লিঙ্গ : পুরুষ		
454	CCR2899961	ফটো উপলব্ধ	455	TDM2255214	ফটো উপলব্ধ	456	CCR2788693	ফটো উপলব্ধ
নাম : নূরবানু বিবি স্বামীর নাম: নসির উদ্দিন মোল্লা বাড়ির নং : n0044 বয়স : 35 লিঙ্গ : মহিলা			নাম : মুরাদ মোল্লা পিতার নাম: মহম্মাদ মোল্লা বাড়ির নং : - বয়স : 55 লিঙ্গ : পুরুষ			নাম : সাবিনা বিবি স্বামীর নাম: মুরাদ মোল্লা বাড়ির নং : - বয়স : 39 লিঙ্গ : মহিলা		
457	TDM1697903	ফটো উপলব্ধ	458	TDM1464643	ফটো উপলব্ধ	459	TDM1591338	ফটো উপলব্ধ
নাম : মোহঃ ইসরাইল মোল্লা পিতার নাম: নূরইসলাম মোল্লা বাড়ির নং : n0030 বয়স : 29 লিঙ্গ : পুরুষ			নাম : রাজাবাবু মোল্লা পিতার নাম: সফিক মোল্লা বাড়ির নং : n0002 বয়স : 33 লিঙ্গ : পুরুষ			নাম : শাফিউল্লাহ মোল্লা পিতার নাম: আহম্মেদ বেগলাল মোল্লা বাড়ির নং : n0002 বয়স : 30 লিঙ্গ : পুরুষ		
460	TDM2261501	ফটো উপলব্ধ	461	TDM1591239	ফটো উপলব্ধ	462	TDM3013620	ফটো উপলব্ধ
নাম : আহম্মেদ বেগলাল মোল্লা পিতার নাম: আবু বকর মোল্লা বাড়ির নং : n0002 বয়স : 61 লিঙ্গ : পুরুষ			নাম : মনিরুজ্জামান মোল্লা পিতার নাম: আব্দুর রউফ মোল্লা বাড়ির নং : n0053 বয়স : 30 লিঙ্গ : পুরুষ			নাম : মোঃ আব্দুর রউফ মোল্লা পিতার নাম: আব্দুল জব্বার মোল্লা বাড়ির নং : n0053 বয়স : 73 লিঙ্গ : পুরুষ		
463	TDM0783357	ফটো উপলব্ধ	464	TDM2036663	ফটো উপলব্ধ	465	CCR2440949	ফটো উপলব্ধ
নাম : জাকির হোসেন পিতার নাম: খয়রুল হোসেন বাড়ির নং : n0052 বয়স : 38 লিঙ্গ : পুরুষ			নাম : রুনা খাতুন পিতার নাম: সাইদুল মোল্লা বাড়ির নং : n0030 বয়স : 32 লিঙ্গ : মহিলা			নাম : সাহানা জ বিবি স্বামীর নাম: সাহাবুল হোসেন বাড়ির নং : n0052 বয়স : 43 লিঙ্গ : মহিলা		
466	TDM1968387	ফটো উপলব্ধ	467	TDM1464890	ফটো উপলব্ধ	468	TDM1464809	ফটো উপলব্ধ
নাম : ফিরোজ মোল্লা পিতার নাম: হানিফ মোল্লা বাড়ির নং : n0103 বয়স : 27 লিঙ্গ : পুরুষ			নাম : আকিল মোল্লা পিতার নাম: জাহাঙ্গীর মোল্লা বাড়ির নং : 0047 বয়স : 32 লিঙ্গ : পুরুষ			নাম : মারুফা খাতুন পিতার নাম: আসরাবুল মোল্লা বাড়ির নং : 0052 বয়স : 35 লিঙ্গ : মহিলা		
469	TDM1464874	ফটো উপলব্ধ	470	TDM2027100	ফটো উপলব্ধ	471	TDM2255073	ফটো উপলব্ধ
নাম : রাকিবুল হোসেন পিতার নাম: আসরাবুল মোল্লা বাড়ির নং : 0052 বয়স : 32 লিঙ্গ : পুরুষ			নাম : কামরুল হোসেন মোল্লা পিতার নাম: আসরাবুল মোল্লা বাড়ির নং : n0052 বয়স : 29 লিঙ্গ : পুরুষ			নাম : জিন্নাত আলি মোল্লা পিতার নাম: জেনাব আলি মোল্লা বাড়ির নং : n0041 বয়স : 60 লিঙ্গ : পুরুষ		
472	WB/14/107/447318	ফটো উপলব্ধ	473	TDM2625119	ফটো উপলব্ধ	474	TDM2999324	ফটো উপলব্ধ
নাম : মোক্তার মোল্লা পিতার নাম: জেনাব মোল্লা বাড়ির নং : n0041 বয়স : 56 লিঙ্গ : পুরুষ			নাম : আসাদুল মোল্লা পিতার নাম: মৃত আজিত মোল্লা বাড়ির নং : নং 00 বয়স : 65 লিঙ্গ : পুরুষ			নাম : মোহম্মাদ কালাম পিতার নাম: মজনু মিয়া বাড়ির নং : 0012 বয়স : 65 লিঙ্গ : পুরুষ		
475	TDM3002961	ফটো উপলব্ধ	476	CCR1630854	ফটো উপলব্ধ	477	TDM0783548	ফটো উপলব্ধ
নাম : সাকিলা বেগম স্বামীর নাম: মোঃ কালাম বাড়ির নং : এন0012 বয়স : 65 লিঙ্গ : মহিলা			নাম : সাইদুল মোল্লা পিতার নাম: এসরাৎ মোল্লা বাড়ির নং : n0030 বয়স : 58 লিঙ্গ : পুরুষ			নাম : তনুজা বিবি স্বামীর নাম: নওসাদ মোল্লা বাড়ির নং : n0047 বয়স : 47 লিঙ্গ : মহিলা		
478	TDM2440048	ফটো উপলব্ধ	479	TDM1064179	ফটো উপলব্ধ	480	CCR2441053	ফটো উপলব্ধ
নাম : সাহিল হোসেন পিতার নাম: সাহাবুল হোসেন বাড়ির নং : নং 52 বয়স : 24 লিঙ্গ : পুরুষ			নাম : মেকাইল মোল্লা পিতার নাম: আরসেদ মোল্লা বাড়ির নং : n0044 বয়স : 37 লিঙ্গ : পুরুষ			নাম : নাজিমা বিবি স্বামীর নাম: আলমগির মোল্লা বাড়ির নং : n0047 বয়স : 58 লিঙ্গ : মহিলা		



বিধানসভা নির্বাচনকেন্দ্রের নং, নাম : 148-ভাঙ্গড়
ভাগ নং, নাম : 1-ঘনিমেঘী ফকির পাড়া (মাঝের পাড়া)

481	CCR1631316	নাম : খয়রুল হোসেন পিতার নাম: সফর আলি মোল্লা বাড়ির নং : n0052 বয়স : 58 লিঙ্গ : পুরুষ	ফটো উপলব্ধ	482	TDM2423879	নাম : রহিম বকস মোল্লা পিতার নাম: দিদার বকস মোল্লা বাড়ির নং : n0039 বয়স : 63 লিঙ্গ : পুরুষ	ফটো উপলব্ধ	483	CCR2440816	নাম : কাদের মোল্লা পিতার নাম: দিদার বকস মোল্লা বাড়ির নং : n0039 বয়স : 48 লিঙ্গ : পুরুষ	ফটো উপলব্ধ
484	TDM1255223	নাম : ছুপিয়া বিবি স্বামীর নাম: মিজানুর মোল্লা বাড়ির নং : n0030 বয়স : 40 লিঙ্গ : মহিলা	ফটো উপলব্ধ	485	TDM2250108	নাম : ছায়মা বিবি মোল্লা স্বামীর নাম: খয়রুল হোসেন বাড়ির নং : n0052 বয়স : 58 লিঙ্গ : মহিলা	ফটো উপলব্ধ	486	CCR2440907	নাম : আজগার আলি মোল্লা পিতার নাম: জনাব আলি মোল্লা বাড়ির নং : n0042 বয়স : 47 লিঙ্গ : পুরুষ	ফটো উপলব্ধ
487	TDM2411015	নাম : তোমিনা বিবি স্বামীর নাম: আরশেদ মোল্লা বাড়ির নং : n0044 বয়স : 60 লিঙ্গ : মহিলা	ফটো উপলব্ধ	488	TDM2423804	নাম : সাহাবুদ্দিন মোল্লা পিতার নাম: মামুদ আলি মোল্লা বাড়ির নং : n0043 বয়স : 51 লিঙ্গ : পুরুষ	ফটো উপলব্ধ	489	TDM2275618	নাম : আরশেদ মোল্লা পিতার নাম: রজব মোল্লা বাড়ির নং : n0044 বয়স : 65 লিঙ্গ : পুরুষ	ফটো উপলব্ধ
490	TDM2424232	নাম : রোকিয়া বিবি স্বামীর নাম: আসরাবুল মোল্লা বাড়ির নং : n0052 বয়স : 56 লিঙ্গ : মহিলা	ফটো উপলব্ধ	491	TDM2423929	নাম : আছমা বিবি স্বামীর নাম: করিম মোল্লা বাড়ির নং : n0039 বয়স : 53 লিঙ্গ : মহিলা	ফটো উপলব্ধ	492	TDM2254209	নাম : অর্জনা বিবি স্বামীর নাম: রহমান মোল্লা বাড়ির নং : n0039 বয়স : 56 লিঙ্গ : মহিলা	ফটো উপলব্ধ
493	TDM2424323	নাম : সাকিলা বিবি স্বামীর নাম: মোতালেব মোল্লা বাড়ির নং : n0032 বয়স : 51 লিঙ্গ : মহিলা	ফটো উপলব্ধ	494	CCR2441004	নাম : ইমতিয়াজ বিবি মোল্লা স্বামীর নাম: জিন্নাত আলি মোল্লা বাড়ির নং : n0041 বয়স : 48 লিঙ্গ : মহিলা	ফটো উপলব্ধ	495	TDM2264596	নাম : সাহাবুল হোসেন পিতার নাম: সফর আলি মোল্লা বাড়ির নং : n0052 বয়স : 52 লিঙ্গ : পুরুষ	ফটো উপলব্ধ
496	TDM1164409	নাম : আবাসুদদীন মোল্লা পিতার নাম: রহমান মোল্লা বাড়ির নং : n0039 বয়স : 35 লিঙ্গ : পুরুষ	ফটো উপলব্ধ	497	TDM2424257	নাম : রীনা বিবি স্বামীর নাম: জাহাঙ্গীর মোল্লা বাড়ির নং : n0047 বয়স : 56 লিঙ্গ : মহিলা	ফটো উপলব্ধ	498	TDM1697887	নাম : রিম্পি খাতুন পিতার নাম: আলমগীর মোল্লা বাড়ির নং : n0047 বয়স : 30 লিঙ্গ : মহিলা	ফটো উপলব্ধ
499	TDM0783415	নাম : আসরাফিল মোল্লা পিতার নাম: আরশেদ মোল্লা বাড়ির নং : n0044 বয়স : 37 লিঙ্গ : পুরুষ	ফটো উপলব্ধ	500	CCR2440998	নাম : অহিদ মোল্লা পিতার নাম: আমির বকস মোল্লা বাড়ির নং : n0040 বয়স : 43 লিঙ্গ : পুরুষ	ফটো উপলব্ধ	501	TDM2693646	নাম : মাহফুজ আলি মোল্লা পিতার নাম: মহম্মাদ মোল্লা বাড়ির নং : n0048 বয়স : 59 লিঙ্গ : পুরুষ	ফটো উপলব্ধ
502	TDM1164227	নাম : মুসলিমা বিবি স্বামীর নাম: মাহফুজ আলি মোল্লা বাড়ির নং : n0048 বয়স : 43 লিঙ্গ : মহিলা	ফটো উপলব্ধ	503	CCR1630656	নাম : কোরিম মোলা পিতার নাম: দিদার মোল্লা বাড়ির নং : n0039 বয়স : 56 লিঙ্গ : পুরুষ	ফটো উপলব্ধ	504	TDM2866184	নাম : জাহিনা পারভীন পিতার নাম: আশুউদ্দিন মোল্লা বাড়ির নং : 001 বয়স : 22 লিঙ্গ : মহিলা	ফটো উপলব্ধ
505	TDM2899441	নাম : জুহি খাতুন পিতার নাম: জাহিরুল ইসলাম মোল্লা বাড়ির নং : এন0007 বয়স : 22 লিঙ্গ : মহিলা	ফটো উপলব্ধ	506	TDM2992188	নাম : সোনিয়া খাতুন স্বামীর নাম: সুজাউদ্দিন মোল্লা বাড়ির নং : 00 বয়স : 21 লিঙ্গ : মহিলা	ফটো উপলব্ধ	507	TDM2902039	নাম : ফারহান মোল্লা পিতার নাম: কাদের মোল্লা বাড়ির নং : এন0 বয়স : 21 লিঙ্গ : পুরুষ	ফটো উপলব্ধ
508	TDM2899748	নাম : আলেয়া খাতুন স্বামীর নাম: এব্রাহিম মোল্লা বাড়ির নং : এন0020 বয়স : 32 লিঙ্গ : মহিলা	ফটো উপলব্ধ	509	TDM2900199	নাম : রোজিনা মোল্লা স্বামীর নাম: ইসরাইল মোল্লা বাড়ির নং : এন0007 বয়স : 25 লিঙ্গ : মহিলা	ফটো উপলব্ধ	510	TDM1821412	নাম : নাকিসা পারভীন পিতার নাম: জিন্নাত মোল্লা বাড়ির নং : n0041 বয়স : 28 লিঙ্গ : মহিলা	ফটো উপলব্ধ



বিধানসভা নির্বাচনক্ষেত্রের নং, নাম : 148-ভাঙ্গড়
ভাগ নং, নাম : 1-ঘুনিমেঘী ফকির পাড়া (মাঝের পাড়া)

511 নাম : সানাউল্লাহ মোল্লা পিতার নাম: আহমেদ বেগলাল মোল্লা বাড়ির নং : n0002 বয়স : 28 লিঙ্গ : পুরুষ	TDM1937028 ফটো উপলব্ধ	512 নাম : রোকেয়া বিবি স্বামীর নাম: আবেদ আলি মোল্লা বাড়ির নং : n0044 বয়স : 65 লিঙ্গ : মহিলা	TDM2263135 ফটো উপলব্ধ	513 নাম : মাতিন মোল্লা পিতার নাম: নসিরদ্দিন মোল্লা বাড়ির নং : 00 বয়স : 22 লিঙ্গ : পুরুষ	TDM2825628 ফটো উপলব্ধ
514 নাম : ছায়েদ আলি মোল্লা পিতার নাম: রজব মোল্লা বাড়ির নং : n0044 বয়স : 76 লিঙ্গ : পুরুষ	TDM2249480 ফটো উপলব্ধ	515 নাম : মোসাঃ বিলকিস সুলতানা স্বামীর নাম: জিয়াবুল ইসলাম মোল্লা বাড়ির নং : এন0030 বয়স : 32 লিঙ্গ : মহিলা	TDM2924140 ফটো উপলব্ধ	516 নাম : মহিবুল্লাহ মোল্লা পিতার নাম: আহমেদ বেগলাল মোল্লা বাড়ির নং : n0002 বয়স : 34 লিঙ্গ : পুরুষ	TDM1591346 ফটো উপলব্ধ
517 নাম : জি.য়ারুল ইসলাম মোল্লা পিতার নাম: সহিদুল ইসলাম মোল্লা বাড়ির নং : n0030 বয়স : 37 লিঙ্গ : পুরুষ	TDM0783035 ফটো উপলব্ধ	518 নাম : আমিনা খাতুন স্বামীর নাম: সানাউল্লাহ মোল্লা বাড়ির নং : এন0019 বয়স : 22 লিঙ্গ : মহিলা	TDM2925030 ফটো উপলব্ধ	519 নাম : সুমাইয়া খাতুন স্বামীর নাম: শাফিউল্লাহ মোল্লা বাড়ির নং : এন0088 বয়স : 22 লিঙ্গ : মহিলা	TDM2940997 ফটো উপলব্ধ
520 নাম : জাহির ইকবাল মোল্লা পিতার নাম: আশুউদ্দিন মোল্লা বাড়ির নং : নং 00 বয়স : 24 লিঙ্গ : পুরুষ	TDM2439776 ফটো উপলব্ধ	521 নাম : ইমরান মোলা পিতার নাম: রহিম বকশ মোলা বাড়ির নং : এন000 বয়স : 23 লিঙ্গ : পুরুষ	TDM2712586 ফটো উপলব্ধ	522 নাম : নাজুল মোলা পিতার নাম: অপ্টর মোলা বাড়ির নং : এন000 বয়স : 23 লিঙ্গ : পুরুষ	TDM2712644 ফটো উপলব্ধ
523 নাম : কারিবুল মোল্লা পিতার নাম: সাহার আলি মোল্লা বাড়ির নং : এন0012 বয়স : 32 লিঙ্গ : পুরুষ	TDM2829612 ফটো উপলব্ধ	524 নাম : রোজিনা খাতুন পিতার নাম: সাহার আলি মোল্লা বাড়ির নং : এন0012 বয়স : 28 লিঙ্গ : মহিলা	TDM2897320 ফটো উপলব্ধ	525 নাম : বকিবুল মোল্লা পিতার নাম: সাহার আলি মোল্লা বাড়ির নং : ঘুনিমেঘি পূর্ব পাড়া বয়স : 22 লিঙ্গ : পুরুষ	TDM2895282 ফটো উপলব্ধ
526 নাম : সহার আলি মোলা পিতার নাম: ইরুপ আলি মোলা বাড়ির নং : এন000 বয়স : 62 লিঙ্গ : পুরুষ	TDM2682805 ফটো উপলব্ধ	527 নাম : মমতাজ মোলা স্বামীর নাম: ইব্রাহিম মোলা বাড়ির নং : নং0 বয়স : 38 লিঙ্গ : মহিলা	TDM2454478 ফটো উপলব্ধ	528 নাম : মোহাম্মদ জামিল মোলা পিতার নাম: মোহাম্মদ জাসু মোল্লা বাড়ির নং : 00 বয়স : 26 লিঙ্গ : পুরুষ	TDM2077709 ফটো উপলব্ধ
529 নাম : আকলিমা বিবি স্বামীর নাম: আয়ুব সাহাজী বাড়ির নং : n0025 বয়স : 55 লিঙ্গ : মহিলা	TDM2424158 ফটো উপলব্ধ	530 নাম : সেখ সালাউদ্দিন পিতার নাম: সেখ আব্দুর রসিদ বাড়ির নং : n0025 বয়স : 44 লিঙ্গ : পুরুষ	MFM1689058 ফটো উপলব্ধ	531 নাম : রোজিনা বিবি স্বামীর নাম: রবিউল সাহাজী বাড়ির নং : n0025 বয়স : 34 লিঙ্গ : মহিলা	TDM1821248 ফটো উপলব্ধ
532 নাম : সেলিমা বিবি স্বামীর নাম: মনিরুল সাহাজী বাড়ির নং : n0025 বয়স : 32 লিঙ্গ : মহিলা	TDM1821297 ফটো উপলব্ধ	533 নাম : রাকিবুল সাহাজী পিতার নাম: নুহর সাহাজী বাড়ির নং : n0025 বয়স : 33 লিঙ্গ : পুরুষ	TDM1821305 ফটো উপলব্ধ	534 নাম : রীনা বিবি স্বামীর নাম: আমিরুল সাহাজী বাড়ির নং : n0025 বয়স : 31 লিঙ্গ : মহিলা	TDM1821339 ফটো উপলব্ধ
535 নাম : আমেনা বিবি স্বামীর নাম: মুছা সাহাজী বাড়ির নং : n0025 বয়স : 53 লিঙ্গ : মহিলা	TDM2255263 ফটো উপলব্ধ	536 নাম : রবুল সাহাজী পিতার নাম: আয়ুব সাহাজী বাড়ির নং : n0025 বয়স : 36 লিঙ্গ : পুরুষ	TDM0784728 ফটো উপলব্ধ	537 নাম : নুহর সাহাজী পিতার নাম: কেতাব সাহাজী বাড়ির নং : n0025 বয়স : 49 লিঙ্গ : পুরুষ	TDM2251700 ফটো উপলব্ধ
538 নাম : নারগিস বিবি স্বামীর নাম: ইউনুস আলি সাহাজী বাড়ির নং : n0025 বয়স : 44 লিঙ্গ : মহিলা	CCR2113595 ফটো উপলব্ধ	539 নাম : আশরাফ সাহাজী পিতার নাম: খোদাবক্সা শাহজি বাড়ির নং : n0025 বয়স : 42 লিঙ্গ : পুরুষ	CCR2226942 ফটো উপলব্ধ	540 নাম : পারভীনোছা বিবি স্বামীর নাম: রহিম সাহাজি বাড়ির নং : n0025 বয়স : 38 লিঙ্গ : মহিলা	TDM1164219 ফটো উপলব্ধ



বিধানসভা নির্বাচনকেন্দ্রের নং, নাম : 148-ভাঙ্গড়
ভাগ নং, নাম : 1-ঘনিমেঘী ফকির পাড়া (মাঝের পাড়া)

541 নাম : মনিরুল সাহাজী পিতার নাম: আয়ুব সাহাজী বাড়ির নং : n0025 বয়স : 35 লিঙ্গ : পুরুষ	TDM1821479 ফটো উপলব্ধ	542 নাম : তাসলিমা বিবি স্বামীর নাম: রাকিবুল সাহাজী বাড়ির নং : n0025 বয়স : 29 লিঙ্গ : মহিলা	TDM1936954 ফটো উপলব্ধ	543 নাম : সাজেদা বিবি স্বামীর নাম: নুহর সাহাজী বাড়ির নং : n0025 বয়স : 53 লিঙ্গ : মহিলা	TDM2253946 ফটো উপলব্ধ
544 নাম : জিয়ারুল সাহাজী পিতার নাম: আয়ুব সাহাজী বাড়ির নং : n0025 বয়স : 35 লিঙ্গ : পুরুষ	TDM1464676 ফটো উপলব্ধ	545 নাম : ইউনুস আলি সাহাজী পিতার নাম: কেতাব সাহাজী বাড়ির নং : n0025 বয়স : 44 লিঙ্গ : পুরুষ	CCR2113603 ফটো উপলব্ধ	546 নাম : মোসাঃ সামিমা খাতুন পিতার নাম: সেখ আব্দুস ছাত্তার বাড়ির নং : এন0032 বয়স : 22 লিঙ্গ : মহিলা	TDM2833556 ফটো উপলব্ধ
547 নাম : সাহিদা বেগম স্বামীর নাম: সেখ আব্দুস ছাত্তার বাড়ির নং : ফকির পাড়া বয়স : 41 লিঙ্গ : মহিলা	TDM2925014 ফটো উপলব্ধ	548 নাম : রহিম সাহাজী পিতার নাম: মুছা সাহাজী বাড়ির নং : n0025 বয়স : 37 লিঙ্গ : পুরুষ	TDM1255249 ফটো উপলব্ধ	549 নাম : সেখ সাহাবুদ্দিন পিতার নাম: সেখ আব্দুর রসিদ বাড়ির নং : n0025 বয়স : 41 লিঙ্গ : পুরুষ	MFN2149102 ফটো উপলব্ধ
550 নাম : সেখ আব্দুস সাত্তার পিতার নাম: সেখ আব্দুর রসিদ বাড়ির নং : n0025 বয়স : 45 লিঙ্গ : পুরুষ	MFN1774348 ফটো উপলব্ধ	551 নাম : সেখ আব্দুর রসিদ পিতার নাম: সেখ নাসিমউদ্দিন বাড়ির নং : n0025 বয়স : 76 লিঙ্গ : পুরুষ	TDM2265957 ফটো উপলব্ধ	552 নাম : সেখ রাজা পিতার নাম: সেখ পিয়ারফ বাড়ির নং : বয়স : 43 লিঙ্গ : পুরুষ	TDM2117976 ফটো উপলব্ধ
553 নাম : সালাউদ্দিন লস্কর পিতার নাম: আলাউদ্দিন লস্কর বাড়ির নং : নং 00 বয়স : 24 লিঙ্গ : পুরুষ	TDM2456614 ফটো উপলব্ধ	554 নাম : তাছলিমা বিবি স্বামীর নাম: হোসেন লস্কর বাড়ির নং : n0077 বয়স : 43 লিঙ্গ : মহিলা	CCR2900009 ফটো উপলব্ধ	555 নাম : হোসেন লস্কর পিতার নাম: সুলেমান লস্কর বাড়ির নং : n0077 বয়স : 53 লিঙ্গ : পুরুষ	WB/15/101/525359 ফটো উপলব্ধ
556 নাম : সুরাইয়া লস্কর পিতার নাম: হোসেন লস্কর বাড়ির নং : 124 বয়স : 22 লিঙ্গ : মহিলা	TDM2868669 ফটো উপলব্ধ	557 নাম : শাজাহান শাহজি অন্যান্য: আমিনা খাতুন বাড়ির নং : এন00 বয়স : 44 লিঙ্গ : পুরুষ	TDM2774073 ফটো উপলব্ধ	558 নাম : ইন্জবুল শাহজি পিতার নাম: ইমান আলি শাহজি বাড়ির নং : এন000 বয়স : 23 লিঙ্গ : পুরুষ	TDM2682631 ফটো উপলব্ধ
559 নাম : ইব্রাহিম শাহজি মায়ের নাম: মাঝিমা শাহজি বাড়ির নং : এন000 বয়স : 23 লিঙ্গ : পুরুষ	TDM2682623 ফটো উপলব্ধ	560 নাম : ওহীদ আলি শাহজি পিতার নাম: মোজাম আলি শাহজি বাড়ির নং : এন000 বয়স : 23 লিঙ্গ : পুরুষ	TDM2682649 ফটো উপলব্ধ	561 নাম : ছকিনা খাতুন স্বামীর নাম: মোসিদুল সাহাজী বাড়ির নং : এন00 বয়স : 25 লিঙ্গ : মহিলা	TDM2957041 ফটো উপলব্ধ
562 নাম : মোসিদুল শাহজি পিতার নাম: আজিজুল শাহজি বাড়ির নং : এন000 বয়স : 25 লিঙ্গ : পুরুষ	TDM2682813 ফটো উপলব্ধ	563 নাম : বেবী মন্ডল মায়ের নাম: সজাতা মন্ডল বাড়ির নং : n0069 বয়স : 29 লিঙ্গ : মহিলা	TDM1697770 ফটো উপলব্ধ	564 নাম : সজাতা মন্ডল পিতার নাম: সহদেব সরদার বাড়ির নং : n0069 বয়স : 43 লিঙ্গ : মহিলা	TDM1255272 ফটো উপলব্ধ
565 নাম : বিজলী সরদার স্বামীর নাম: বাপী সরদার বাড়ির নং : n0069 বয়স : 36 লিঙ্গ : মহিলা	TDM1464445 ফটো উপলব্ধ	566 নাম : বাপী সরদার পিতার নাম: সহদেব সরদার বাড়ির নং : n0069 বয়স : 44 লিঙ্গ : পুরুষ	CCR2113546 ফটো উপলব্ধ	567 নাম : গীতা সরদার স্বামীর নাম: সহদেব সরদার বাড়ির নং : n0069 বয়স : 66 লিঙ্গ : মহিলা	WB/14/107/447278 ফটো উপলব্ধ
568 নাম : সহদেব সরদার পিতার নাম: পালান সরদার বাড়ির নং : n0069 বয়স : 71 লিঙ্গ : পুরুষ	TDM2253151 ফটো উপলব্ধ	569 নাম : গীতা সরদার স্বামীর নাম: বাবলু সরদার বাড়ির নং : n0072 বয়স : 41 লিঙ্গ : মহিলা	CCR2441434 ফটো উপলব্ধ	570 নাম : বাবলু সরদার পিতার নাম: হাজরা সরদার বাড়ির নং : n0072 বয়স : 45 লিঙ্গ : পুরুষ	CCR2113181 ফটো উপলব্ধ



বিধানসভা নির্বাচনকেন্দ্রের নং, নাম : 148-ভাঙ্গড়
ভাগ নং, নাম : 1-মুনিমেঘী ফকির পাড়া (মাঝের পাড়া)

571	WB/14/107/447314	নাম : মঞ্জু সরদার স্বামীর নাম: গোপাল সরদার বাড়ির নং : n0070 বয়স : 53 লিঙ্গ : মহিলা	ফটো উপলব্ধ	572	WB/14/107/447172	নাম : হাসি সরদার স্বামীর নাম: গোপাল সরদার বাড়ির নং : n0070 বয়স : 63 লিঙ্গ : মহিলা	ফটো উপলব্ধ	Q 573	CCR2900017	নাম : কম্পনা সরদার স্বামীর নাম: নীলু সরদার বাড়ির নং : বয়স : 36 লিঙ্গ : মহিলা	ফটো উপলব্ধ
574	CCR2113538	নাম : নীলু সরদার মায়ের নাম: শৈলবালা সরদার বাড়ির নং : n0070 বয়স : 46 লিঙ্গ : পুরুষ	ফটো উপলব্ধ	575	TDM2439982	নাম : সোহানা সুলতানা পিতার নাম: মসিয়ার শাহাজী বাড়ির নং : নং 00 বয়স : 24 লিঙ্গ : মহিলা	ফটো উপলব্ধ	576	TDM1968379	নাম : মুনিশা নসরিন সুলতানা স্বামীর নাম: সামিম মোল্যা বাড়ির নং : n0102 বয়স : 28 লিঙ্গ : মহিলা	ফটো উপলব্ধ
577	TDM2117893	নাম : ফারুক সাহজি পিতার নাম: অজেত সাহজি বাড়ির নং : বয়স : 25 লিঙ্গ : পুরুষ	ফটো উপলব্ধ	578	TDM2113884	নাম : মোহাম্মদ কাযুম সাহজী পিতার নাম: মোহাম্মদ হামদেল সাহজী বাড়ির নং : 00 বয়স : 54 লিঙ্গ : পুরুষ	ফটো উপলব্ধ	579	TDM2763035	নাম : মোহাম্মদ রসিদ সাহজী পিতার নাম: সিরাজ সাহজী বাড়ির নং : 00 বয়স : 35 লিঙ্গ : পুরুষ	ফটো উপলব্ধ
580	TDM2905834	নাম : রেসমা খাতুন স্বামীর নাম: আনসুর সাহাজী বাড়ির নং : এন০০০১ বয়স : 25 লিঙ্গ : মহিলা	ফটো উপলব্ধ	581	TDM2456499	নাম : আনসুর সাহাজ পিতার নাম: সাজ্জাত সাহাজী বাড়ির নং : নং 00 বয়স : 29 লিঙ্গ : পুরুষ	ফটো উপলব্ধ	S2 582	TDM1821420	নাম : মঞ্জুলা খাতুন পিতার নাম: হান্নান মোল্যা বাড়ির নং : নং 023 বয়স : 29 লিঙ্গ : মহিলা	ফটো উপলব্ধ
583	TDM2458693	নাম : ইমরান সাহাজী পিতার নাম: আলাউদ্দিন সাহাজী বাড়ির নং : নং 00 বয়স : 24 লিঙ্গ : পুরুষ	ফটো উপলব্ধ	584	CCR2441160	নাম : নুরহোসেন সাহাজী পিতার নাম: খলিফ সাহাজী বাড়ির নং : n0029 বয়স : 59 লিঙ্গ : পুরুষ	ফটো উপলব্ধ	585	TDM2453306	নাম : সামাদ সাহাজী পিতার নাম: হাসেন আলি সাহাজী বাড়ির নং : নং 00 বয়স : 24 লিঙ্গ : পুরুষ	ফটো উপলব্ধ
586	TDM2069821	নাম : সাহানুর সাহাজী পিতার নাম: মুজিবর সাহাজী বাড়ির নং : 00 বয়স : 29 লিঙ্গ : পুরুষ	ফটো উপলব্ধ	587	TDM2069805	নাম : জমিরুল সাহাজী পিতার নাম: আবু সাহাজী বাড়ির নং : 00 বয়স : 29 লিঙ্গ : পুরুষ	ফটো উপলব্ধ	588	TDM1591445	নাম : সোনা মনি বিবি স্বামীর নাম: বাচ্চু মোল্যা বাড়ির নং : n0006 বয়স : 32 লিঙ্গ : মহিলা	ফটো উপলব্ধ
589	TDM1591429	নাম : বাপন সাহাজী পিতার নাম: ফজল সাহাজী বাড়ির নং : n0006 বয়স : 30 লিঙ্গ : পুরুষ	ফটো উপলব্ধ	590	TDM1591379	নাম : রাবিয়া বিবি স্বামীর নাম: সালাউদ্দিন সাহাজী বাড়ির নং : n0006 বয়স : 30 লিঙ্গ : মহিলা	ফটো উপলব্ধ	591	TDM1591460	নাম : সালাউদ্দিন সাহাজী মায়ের নাম: ফজল সাহাজী বাড়ির নং : n0006 বয়স : 33 লিঙ্গ : পুরুষ	ফটো উপলব্ধ
592	TDM1697630	নাম : আসুরা বিবি স্বামীর নাম: মোসারেক সাহাজী বাড়ির নং : n0005 বয়স : 36 লিঙ্গ : মহিলা	ফটো উপলব্ধ	593	TDM2258275	নাম : রিজিয়া বিবি স্বামীর নাম: মাদার সাহাজী বাড়ির নং : n0005 বয়স : 62 লিঙ্গ : মহিলা	ফটো উপলব্ধ	594	CCR2788750	নাম : মোসারেক সাহাজী পিতার নাম: মাদার সাহাজী বাড়ির নং : n0005 বয়স : 37 লিঙ্গ : পুরুষ	ফটো উপলব্ধ
595	TDM2264489	নাম : মনিকা পোন্দার স্বামীর নাম: খোকন পোন্দার বাড়ির নং : n0005 বয়স : 58 লিঙ্গ : মহিলা	ফটো উপলব্ধ	596	CCR2113447	নাম : রেহেনা খাতুন পিতার নাম: মাদার আলী সাহাজী বাড়ির নং : n0005 বয়স : 46 লিঙ্গ : মহিলা	ফটো উপলব্ধ	597	CCR2113652	নাম : রিজিয়া বিবি সাহাজী স্বামীর নাম: মহীদুল সাহাজী বাড়ির নং : n0016 বয়স : 42 লিঙ্গ : মহিলা	ফটো উপলব্ধ
598	TDM2262806	নাম : মহিদুল সাহাজী পিতার নাম: জিয়াদ সাহাজী বাড়ির নং : n0016 বয়স : 55 লিঙ্গ : পুরুষ	ফটো উপলব্ধ	599	TDM1591544	নাম : জহির সাহাজী পিতার নাম: মোনা জাত সাহাজী বাড়ির নং : n0014 বয়স : 36 লিঙ্গ : পুরুষ	ফটো উপলব্ধ	600	TDM1464544	নাম : নাসিমা বিবি স্বামীর নাম: মোজাফফার সাহাজী বাড়ির নং : n0014 বয়স : 36 লিঙ্গ : মহিলা	ফটো উপলব্ধ

601 নাম : মোজাফফর সাহাজী পিতার নাম : মোনাজাত সাহাজী বাড়ির নং : n0014 বয়স : পুরুষ	TDM1341700 ফটো উপলব্ধ	602 নাম : ইমান সাহাজী পিতার নাম : মোনাজাত সাহাজী বাড়ির নং : n0014 বয়স : 59 লিঙ্গ : পুরুষ	CCR2113348 ফটো উপলব্ধ	603 নাম : মহিদ আলি সাহাজী পিতার নাম : মুজিত আলি সাহাজী বাড়ির নং : n0013 বয়স : 31 লিঙ্গ : পুরুষ	TDM1591262 ফটো উপলব্ধ
604 নাম : মোস্তা সাহাজী পিতার নাম : খোদা বক্স সাহাজী বাড়ির নং : n0013 বয়স : 34 লিঙ্গ : পুরুষ	TDM1064161 ফটো উপলব্ধ	605 নাম : হালিমা বিবি সাহাজী স্বামীর নাম : আশারাক শাহাজি বাড়ির নং : n0013 বয়স : 35 লিঙ্গ : মহিলা	TDM1064187 ফটো উপলব্ধ	606 নাম : উসমান সাহাজী পিতার নাম : খোদাবক্স সাহাজী বাড়ির নং : n0013 বয়স : 31 লিঙ্গ : পুরুষ	TDM1464502 ফটো উপলব্ধ
607 নাম : রেমিনা বিবি স্বামীর নাম : সওকাত সাহাজী বাড়ির নং : n0013 বয়স : 30 লিঙ্গ : মহিলা	TDM1591320 ফটো উপলব্ধ	608 নাম : সওকাত সাহাজী পিতার নাম : মুজিত সাহাজী বাড়ির নং : n0013 বয়স : 38 লিঙ্গ : পুরুষ	CCR2226959 ফটো উপলব্ধ	609 নাম : জেলোপান বিবি স্বামীর নাম : মুজিত সাহাজী বাড়ির নং : n0013 বয়স : 58 লিঙ্গ : মহিলা	TDM2268936 ফটো উপলব্ধ
610 নাম : মুজিত সাহাজী পিতার নাম : সোমরালি সাহাজী বাড়ির নং : n0013 বয়স : 66 লিঙ্গ : পুরুষ	WB/14/107/447041 ফটো উপলব্ধ	611 নাম : খোদাবক্স সাহাজী পিতার নাম : সোমরালি সাহাজী বাড়ির নং : n0013 বয়স : 86 লিঙ্গ : পুরুষ	TDM2257871 ফটো উপলব্ধ	612 নাম : হাসিনা বিবি স্বামীর নাম : আজান আলি সাহাজী বাড়ির নং : n0012 বয়স : 55 লিঙ্গ : মহিলা	TDM2255818 ফটো উপলব্ধ
613 নাম : আজান আলি সাহাজী পিতার নাম : জমাত আলি সাহাজী বাড়ির নং : n0012 বয়স : 61 লিঙ্গ : পুরুষ	TDM2255958 ফটো উপলব্ধ	614 নাম : হালিমা বিবি স্বামীর নাম : মিন্টু সাহাজী বাড়ির নং : n0011 বয়স : 30 লিঙ্গ : মহিলা	TDM1591536 ফটো উপলব্ধ	615 নাম : জিন্না সাহাজী পিতার নাম : সুকচাঁদ সাহাজী বাড়ির নং : n0011 বয়স : 40 লিঙ্গ : পুরুষ	TDM1064203 ফটো উপলব্ধ
616 নাম : ছায়রা বিবি স্বামীর নাম : হাসেন আলি সাহাজী বাড়ির নং : n0011 বয়স : 45 লিঙ্গ : মহিলা	CCR2113710 ফটো উপলব্ধ	617 নাম : হাসেন আলি সাহাজী পিতার নাম : সুখচাঁদ সাহাজী বাড়ির নং : n0011 বয়স : 50 লিঙ্গ : পুরুষ	CCR2113694 ফটো উপলব্ধ	618 নাম : আরিবুল সাহাজী পিতার নাম : নূহর সাহাজী বাড়ির নং : n0010 বয়স : 33 লিঙ্গ : পুরুষ	TDM1464528 ফটো উপলব্ধ
619 নাম : আব্বাস সাহাজী পিতার নাম : চাঁদ সাহাজী বাড়ির নং : n0010 বয়স : 32 লিঙ্গ : পুরুষ	TDM1341684 ফটো উপলব্ধ	620 নাম : তছলিম সাহাজী পিতার নাম : আমজেদ আলি বাড়ির নং : n0010 বয়স : 36 লিঙ্গ : পুরুষ	TDM1697846 ফটো উপলব্ধ	621 নাম : আজমিরা বিবি স্বামীর নাম : লালবাবু শাহাজী বাড়ির নং : n0010 বয়স : 38 লিঙ্গ : মহিলা	TDM1164169 ফটো উপলব্ধ
622 নাম : ছায়মা বিবি স্বামীর নাম : সেলিম সাহাজী বাড়ির নং : n0010 বয়স : 46 লিঙ্গ : মহিলা	CCR2113439 ফটো উপলব্ধ	623 নাম : সেলিম সাহাজী পিতার নাম : আমজেদ সাহাজী বাড়ির নং : n0010 বয়স : 51 লিঙ্গ : পুরুষ	CCR2113587 ফটো উপলব্ধ	624 নাম : লালবাবু সাহাজী পিতার নাম : চাঁদ সাহাজী বাড়ির নং : n0010 বয়স : 38 লিঙ্গ : পুরুষ	TDM0784389 ফটো উপলব্ধ
625 নাম : মিঠুন সাহাজী পিতার নাম : আজিবর সাহাজী বাড়ির নং : n0009 বয়স : 31 লিঙ্গ : পুরুষ	TDM1591395 ফটো উপলব্ধ	626 নাম : বাপী সাহাজী পিতার নাম : আজিবর সাহাজী বাড়ির নং : n0009 বয়স : 32 লিঙ্গ : পুরুষ	TDM1591403 ফটো উপলব্ধ	627 নাম : আজিবর সাহাজী পিতার নাম : ছবেদ আলি সাহাজী বাড়ির নং : n0009 বয়স : 60 লিঙ্গ : পুরুষ	TDM2252633 ফটো উপলব্ধ
628 নাম : সামসুর সাহাজী পিতার নাম : সাজ্জাত সাহাজী বাড়ির নং : n0009 বয়স : 40 লিঙ্গ : পুরুষ	TDM0784611 ফটো উপলব্ধ	629 নাম : ছপুরা বিবি স্বামীর নাম : সাজ্জাত সাহাজী বাড়ির নং : n0009 বয়স : 55 লিঙ্গ : মহিলা	TDM2254043 ফটো উপলব্ধ	630 নাম : হালিমা বিবি স্বামীর নাম : অজেত সাহাজী বাড়ির নং : n0022 বয়স : 54 লিঙ্গ : মহিলা	TDM1464684 ফটো উপলব্ধ

631 নাম : খদেজান বিবি সাহাজী স্বামীর নাম: অজিত সাহাজী বাড়ির নং : n0022 বয়স : 54 লিঙ্গ : মহিলা	WB/14/107/447267 ফটো উপলব্ধ	632 নাম : অজিত সাহাজী পিতার নাম: রওসন সাহাজী বাড়ির নং : n0022 বয়স : 66 লিঙ্গ : পুরুষ	WB/14/107/447316 ফটো উপলব্ধ	633 নাম : আনোয়ারা বিবি মায়ের নাম: নছিরন বিবি বাড়ির নং : n0021 বয়স : 38 লিঙ্গ : মহিলা	TDM1464494 ফটো উপলব্ধ
634 নাম : আজমিরা বিবি স্বামীর নাম: বক্রার মোল্লা বাড়ির নং : n0021 বয়স : 44 লিঙ্গ : মহিলা	CCR2441129 ফটো উপলব্ধ	635 নাম : মহিবুল সাহাজী পিতার নাম: আজিজুল সাহাজী বাড়ির নং : n0021 বয়স : 30 লিঙ্গ : পুরুষ	TDM1591551 ফটো উপলব্ধ	636 নাম : আশাদুল সাহাজী পিতার নাম: আজিজুল সাহাজী বাড়ির নং : n0021 বয়স : 32 লিঙ্গ : পুরুষ	TDM1464767 ফটো উপলব্ধ
637 নাম : ওহিদা বিবি সাহাজী স্বামীর নাম: আজিজুল সাহাজী বাড়ির নং : n0021 বয়স : 56 লিঙ্গ : মহিলা	WB/14/107/447270 ফটো উপলব্ধ	638 নাম : মাসকুরা বিবি স্বামীর নাম: ইলিয়াছ সাহাজী বাড়ির নং : n0021 বয়স : 38 লিঙ্গ : মহিলা	TDM0783985 ফটো উপলব্ধ	639 নাম : আয়েসা বিবি স্বামীর নাম: খোসদেল সাহাজী বাড়ির নং : n0021 বয়স : 71 লিঙ্গ : মহিলা	TDM2257046 ফটো উপলব্ধ
640 নাম : মনিরুল সাহাজী পিতার নাম: সবদেল সাহাজী বাড়ির নং : n0021 বয়স : 42 লিঙ্গ : পুরুষ	CCR2596294 ফটো উপলব্ধ	641 নাম : সবদেল সাহাজী পিতার নাম: বাদশা সাহাজী বাড়ির নং : n0021 বয়স : 76 লিঙ্গ : পুরুষ	WB/14/107/447020 ফটো উপলব্ধ	642 নাম : তনুজা বিবি স্বামীর নাম: এসরাইল সাহাজী বাড়ির নং : n0020 বয়স : 33 লিঙ্গ : মহিলা	TDM1464700 ফটো উপলব্ধ
643 নাম : এসরাইল সাহাজী পিতার নাম: মোকারেম সাহাজী বাড়ির নং : n0020 বয়স : 37 লিঙ্গ : পুরুষ	TDM1591254 ফটো উপলব্ধ	644 নাম : পিয়ারণ বিবি স্বামীর নাম: মোকারেম সাহাজী বাড়ির নং : n0020 বয়স : 62 লিঙ্গ : মহিলা	TDM2251114 ফটো উপলব্ধ	645 নাম : মোকারেম সাহাজী পিতার নাম: বাদশা সাহাজী বাড়ির নং : n0020 বয়স : 60 লিঙ্গ : পুরুষ	CCR1631910 ফটো উপলব্ধ
646 নাম : তবজেল সাহাজী পিতার নাম: বাদশা সাহাজী বাড়ির নং : n0020 বয়স : 66 লিঙ্গ : পুরুষ	CCR1630367 ফটো উপলব্ধ	647 নাম : সাকিনা বিবি স্বামীর নাম: ইসমাইল সাহাজী বাড়ির নং : n0019 বয়স : 41 লিঙ্গ : মহিলা	TDM0785105 ফটো উপলব্ধ	648 নাম : ইসমাইল সাহাজী পিতার নাম: ইয়াদ আলি সাহাজী বাড়ির নং : n0019 বয়স : 49 লিঙ্গ : পুরুষ	TDM2253623 ফটো উপলব্ধ
649 নাম : মনারুল সাহাজী পিতার নাম: আয়নাল সাহাজী বাড়ির নং : n0019 বয়স : 31 লিঙ্গ : পুরুষ	TDM1591486 ফটো উপলব্ধ	650 নাম : রেহেনা বিবি স্বামীর নাম: আয়নাল সাহাজী বাড়ির নং : 23 বয়স : 56 লিঙ্গ : মহিলা	TDM2251049 ফটো উপলব্ধ	651 নাম : আয়নাল সাহাজী পিতার নাম: ইয়াদ আলি সাহাজী বাড়ির নং : 23 বয়স : 61 লিঙ্গ : পুরুষ	TDM2252229 ফটো উপলব্ধ
652 নাম : সাহানারা খাতুন বিবি স্বামীর নাম: রহিম সাহাজী বাড়ির নং : n0019 বয়স : 30 লিঙ্গ : মহিলা	TDM1697945 ফটো উপলব্ধ	653 নাম : রহিম সাহাজী পিতার নাম: জয়নাল সাহাজী বাড়ির নং : n0019 বয়স : 34 লিঙ্গ : পুরুষ	TDM1164300 ফটো উপলব্ধ	654 নাম : হাকিম সাহাজী পিতার নাম: জয়নাল সাহাজী বাড়ির নং : n0019 বয়স : 38 লিঙ্গ : পুরুষ	CCR2788800 ফটো উপলব্ধ
655 নাম : সামাদ সাহাজী পিতার নাম: জয়নাল সাহাজী বাড়ির নং : n0019 বয়স : 41 লিঙ্গ : পুরুষ	CCR2596286 ফটো উপলব্ধ	656 নাম : শরিফান বিবি সাহাজী স্বামীর নাম: জয়নাল সাহাজী বাড়ির নং : n0019 বয়স : 56 লিঙ্গ : মহিলা	WB/14/107/447198 ফটো উপলব্ধ	657 নাম : জয়নাল সাহাজী পিতার নাম: ইয়াদ আলি সাহাজী বাড়ির নং : n0019 বয়স : 64 লিঙ্গ : পুরুষ	TDM2280261 ফটো উপলব্ধ
658 নাম : আমিনা বিবি স্বামীর নাম: মুজিবর সাহাজী বাড়ির নং : n0004 বয়স : 51 লিঙ্গ : মহিলা	CCR1632116 ফটো উপলব্ধ	659 নাম : আজগার সাহাজী পিতার নাম: লায়ের সাহাজী বাড়ির নং : n0004 বয়স : 49 লিঙ্গ : পুরুষ	TDM2788685 ফটো উপলব্ধ	660 নাম : মোক্তার সাহাজী পিতার নাম: লায়ের সাহাজী বাড়ির নং : n0004 বয়স : 49 লিঙ্গ : পুরুষ	TDM2261592 ফটো উপলব্ধ



বিধানসভা নির্বাচনকেন্দ্রের নং, নাম : 148-ভাঙ্গড়
ভাগ নং, নাম : 1-ঘনিমেঘী ফকির পাড়া (মাঝের পাড়া)

661 নাম : মুজিবর সাহাজী পিতার নাম : লায়ের সাহাজী বাড়ির নং : n0004 বয়স : 55 লিঙ্গ : পুরুষ	TDM2265114 ফটো উপলব্ধ	662 নাম : হোসেনয়ারা বিবি স্বামীর নাম : লাল্টু সাহাজী বাড়ির নং : n0003 বয়স : 34 লিঙ্গ : মহিলা	TDM1362342 ফটো উপলব্ধ	663 নাম : আমিনা বিবি স্বামীর নাম : আলি মোহ্লা বাড়ির নং : n0003 বয়স : 34 লিঙ্গ : মহিলা	TDM1164201 ফটো উপলব্ধ
664 নাম : লাল্টু সাহাজী পিতার নাম : আতিয়ার সাহাজী বাড়ির নং : n0003 বয়স : 38 লিঙ্গ : পুরুষ	TDM0784504 ফটো উপলব্ধ	665 নাম : মামনি বিবি সাহাজী স্বামীর নাম : আনসার সাহাজী বাড়ির নং : n0003 বয়স : 34 লিঙ্গ : মহিলা	TDM1341650 ফটো উপলব্ধ	666 নাম : আনসার সাহাজী পিতার নাম : আতিয়ার সাহাজী বাড়ির নং : n0003 বয়স : 43 লিঙ্গ : পুরুষ	CCR2113561 ফটো উপলব্ধ
667 নাম : সেরিনা বিবি স্বামীর নাম : খুরসিদআলম মোহ্লা বাড়ির নং : n0001 বয়স : 36 লিঙ্গ : মহিলা	TDM1464601 ফটো উপলব্ধ	668 নাম : আতাবুদ্দিন সাহাজী পিতার নাম : আবু সাহাজী বাড়ির নং : n0001 বয়স : 38 লিঙ্গ : পুরুষ	CCR2788743 ফটো উপলব্ধ	669 নাম : হোসেনয়ারা বি বি স্বামীর নাম : সাহাবুদ্দিন সাহাজী বাড়ির নং : n0001 বয়স : 42 লিঙ্গ : মহিলা	CCR2113686 ফটো উপলব্ধ
670 নাম : সাহাবুদ্দিন সাহাজী পিতার নাম : আবু সাহাজী বাড়ির নং : n0001 বয়স : 44 লিঙ্গ : পুরুষ	CCR2113579 ফটো উপলব্ধ	671 নাম : ছাকিলা বিবি সাহাজী স্বামীর নাম : আলাউদ্দিন সাহাজী বাড়ির নং : n0001 বয়স : 49 লিঙ্গ : মহিলা	WB/14/107/447082 ফটো উপলব্ধ	672 নাম : আলাউদ্দিন সাহাজী পিতার নাম : আবু সাহাজী বাড়ির নং : n0001 বয়স : 57 লিঙ্গ : পুরুষ	WB/14/107/447076 ফটো উপলব্ধ
673 নাম : নাসির উদ্দিন সাহাজী পিতার নাম : কামাল উদ্দিন সাহাজী বাড়ির নং : n0001 বয়স : 35 লিঙ্গ : পুরুষ	TDM1341734 ফটো উপলব্ধ	674 নাম : মহিদা বিবি স্বামীর নাম : কামাল উদ্দিন সাহাজী বাড়ির নং : n0001 বয়স : 55 লিঙ্গ : মহিলা	TDM2251171 ফটো উপলব্ধ	675 নাম : কামাল উদ্দিন সাহাজী পিতার নাম : আবু সাহাজী বাড়ির নং : n0001 বয়স : 63 লিঙ্গ : পুরুষ	TDM2251031 ফটো উপলব্ধ
676 নাম : জাকির সাহাজী পিতার নাম : জামাল সাহাজী বাড়ির নং : n0001 বয়স : 36 লিঙ্গ : পুরুষ	TDM0784124 ফটো উপলব্ধ	677 নাম : জামাল সাহাজী পিতার নাম : আবু সাহাজী বাড়ির নং : n0001 বয়স : 68 লিঙ্গ : পুরুষ	TDM2252971 ফটো উপলব্ধ	678 নাম : চাঁদ সাহাজী পিতার নাম : আমজেদ সাহাজী বাড়ির নং : n0010 বয়স : 61 লিঙ্গ : পুরুষ	TDM2424547 ফটো উপলব্ধ
679 নাম : হারান সাহাজী পিতার নাম : আমজেদ সাহাজী বাড়ির নং : n0010 বয়স : 55 লিঙ্গ : পুরুষ	TDM2424497 ফটো উপলব্ধ	680 নাম : রাইলা বিবি স্বামীর নাম : ইমান সাহাজী বাড়ির নং : n0014 বয়স : 51 লিঙ্গ : মহিলা	CCR1631480 ফটো উপলব্ধ	681 নাম : সাবিনা বিবি স্বামীর নাম : উজির সাহাজী বাড়ির নং : n0020 বয়স : 30 লিঙ্গ : মহিলা	TDM1980366 ফটো উপলব্ধ
682 নাম : আসমা বিবি পিতার নাম : সাহাজামাল সাহাজী বাড়ির নং : n0097 বয়স : 36 লিঙ্গ : মহিলা	TDM1936996 ফটো উপলব্ধ	683 নাম : মোস্তাকিন সাহাজী পিতার নাম : মুজিবর সাহাজী বাড়ির নং : নং 00 বয়স : 34 লিঙ্গ : পুরুষ	TDM2453579 ফটো উপলব্ধ	684 নাম : মেকাইল সাহাজী পিতার নাম : ইউনুস সাহাজী বাড়ির নং : নং 00 বয়স : 24 লিঙ্গ : পুরুষ	TDM2452654 ফটো উপলব্ধ
685 নাম : ফিরোজ সাহাজী পিতার নাম : খাতিপ আলি সাহাজী বাড়ির নং : নং 00 বয়স : 27 লিঙ্গ : পুরুষ	TDM2453165 ফটো উপলব্ধ	686 নাম : সাবির হোসেন সাহাজী মায়ের নাম : মোমেনা বিবি সাহাজী বাড়ির নং : বয়স : 39 লিঙ্গ : পুরুষ	TDM2120061 ফটো উপলব্ধ	687 নাম : সাহাবুদ্দিন সাহাজী পিতার নাম : সাহাজান সাহাজী বাড়ির নং : 00 বয়স : 27 লিঙ্গ : পুরুষ	TDM2063667 ফটো উপলব্ধ
688 নাম : আলিনুর সাহাজী পিতার নাম : মাজেত সাহাজী বাড়ির নং : 00 বয়স : 29 লিঙ্গ : পুরুষ	TDM2063568 ফটো উপলব্ধ	689 নাম : ইকবাল সাহাজী পিতার নাম : ইমান আলি সাহাজী বাড়ির নং : 00 বয়স : 25 লিঙ্গ : পুরুষ	TDM2063634 ফটো উপলব্ধ	690 নাম : রিজিয়া বিবি সাহাজী স্বামীর নাম : আসান আলি সাহাজী বাড়ির নং : n0026 বয়স : 68 লিঙ্গ : মহিলা	TDM2261030 ফটো উপলব্ধ



বিধানসভা নির্বাচনকেন্দ্রের নং, নাম : 148-ভাঙ্গড়
ভাগ নং, নাম : 1-ঘনিমেঘী ফকির পাড়া (মাঝের পাড়া)

691 নাম : রাজেশ সাহাজী পিতার নাম: আসান আলি সাহাজী বাড়ির নং : n0026 বয়স : 55 লিঙ্গ : পুরুষ	TDM2250207 ফটো উপলব্ধ	692 নাম : খুকু বিবি সাহাজী স্বামীর নাম: রাজেশ সাহাজী বাড়ির নং : n0026 বয়স : 49 লিঙ্গ : মহিলা	TDM2249662 ফটো উপলব্ধ	693 নাম : সাজেদুল সাহাজী পিতার নাম: আসান সাহাজী বাড়ির নং : n0026 বয়স : 49 লিঙ্গ : পুরুষ	TDM2250397 ফটো উপলব্ধ
694 নাম : আর্জিনা বিবি স্বামীর নাম: সাজেদুল সাহাজী বাড়ির নং : n0026 বয়স : 33 লিঙ্গ : মহিলা	TDM1697671 ফটো উপলব্ধ	695 নাম : নাজিরা বিবি স্বামীর নাম: তালেব সাহাজী বাড়ির নং : ঘনিমেঘী ফকির পাড়া বয়স : 47 লিঙ্গ : মহিলা	TDM2252930 ফটো উপলব্ধ	696 নাম : হেনা বিবি স্বামীর নাম: মোরাবুল সাহাজী বাড়ির নং : n0023 বয়স : 31 লিঙ্গ : মহিলা	TDM1980200 ফটো উপলব্ধ
697 নাম : আসমিরা বিবি স্বামীর নাম: মসিয়র সাহাজী বাড়ির নং : n0028 বয়স : 45 লিঙ্গ : মহিলা	CCR2113645 ফটো উপলব্ধ	698 নাম : আলাউদ্দিন লস্কর পিতার নাম: ইমান লস্কর বাড়ির নং : n0028 বয়স : 45 লিঙ্গ : পুরুষ	CCR2441442 ফটো উপলব্ধ	699 নাম : সাকিলা লস্কর স্বামীর নাম: আলাউদ্দিন লস্কর বাড়ির নং : n0028 বয়স : 42 লিঙ্গ : মহিলা	TDM1164250 ফটো উপলব্ধ
700 নাম : নাসির সাহাজী পিতার নাম: নূর হোসেন সাহাজী বাড়ির নং : n0029 বয়স : 32 লিঙ্গ : পুরুষ	TDM1591387 ফটো উপলব্ধ	701 নাম : আলি হোসেন সাহাজী পিতার নাম: জামাল সাহাজী বাড়ির নং : n0001 বয়স : 29 লিঙ্গ : পুরুষ	TDM1821347 ফটো উপলব্ধ	702 নাম : আকলিমা বিবি স্বামীর নাম: আশাদুল মোল্লা বাড়ির নং : n0001 বয়স : 59 লিঙ্গ : মহিলা	TDM1821362 ফটো উপলব্ধ
703 নাম : হামিদ সাহাজী পিতার নাম: অজেত সাহাজী বাড়ির নং : n0022 বয়স : 35 লিঙ্গ : পুরুষ	TDM1464759 ফটো উপলব্ধ	704 নাম : মাজেদ সাহাজী পিতার নাম: রওসন সাহাজী বাড়ির নং : n0022 বয়স : 54 লিঙ্গ : পুরুষ	WB/14/107/447315 ফটো উপলব্ধ	705 নাম : আশরা বিবি সাহাজী স্বামীর নাম: মাজেদ সাহাজী বাড়ির নং : n0022 বয়স : 46 লিঙ্গ : মহিলা	CCR1631472 ফটো উপলব্ধ
706 নাম : সাহারা ব সাহাজী পিতার নাম: রওসন সাহাজী বাড়ির নং : n0023 বয়স : 75 লিঙ্গ : পুরুষ	TDM2277390 ফটো উপলব্ধ	707 নাম : রেজাবুল সাহাজী পিতার নাম: সাহারা ব সাহাজী বাড়ির নং : n0023 বয়স : 42 লিঙ্গ : পুরুষ	CCR2226967 ফটো উপলব্ধ	708 নাম : মোরাবুল সাহাজী পিতার নাম: সাহারা ব সাহাজী বাড়ির নং : n0023 বয়স : 38 লিঙ্গ : পুরুষ	CCR2226975 ফটো উপলব্ধ
709 নাম : মোঃ মহিবুল সাহাজী পিতার নাম: সাহারা ব সাহাজী বাড়ির নং : n0023 বয়স : 34 লিঙ্গ : পুরুষ	TDM1464619 ফটো উপলব্ধ	710 নাম : সুবিদ সাহাজী পিতার নাম: রওসন সাহাজী বাড়ির নং : n0023 বয়স : 69 লিঙ্গ : পুরুষ	WB/14/107/447193 ফটো উপলব্ধ	711 নাম : জয়নাব বিবি স্বামীর নাম: সুবিদ সাহাজী বাড়ির নং : n0023 বয়স : 61 লিঙ্গ : মহিলা	TDM2259240 ফটো উপলব্ধ
712 নাম : সানু সাহাজী পিতার নাম: সুবিদ সাহাজী বাড়ির নং : n0023 বয়স : 36 লিঙ্গ : পুরুষ	TDM1164359 ফটো উপলব্ধ	713 নাম : সায়েরা বিবি সাহাজী স্বামীর নাম: হারান সাহাজী বাড়ির নং : n0023 বয়স : 57 লিঙ্গ : মহিলা	TDM2256261 ফটো উপলব্ধ	714 নাম : সাহিদ আলি সাহাজী পিতার নাম: হারান সাহাজী বাড়ির নং : n0023 বয়স : 39 লিঙ্গ : পুরুষ	TDM0785014 ফটো উপলব্ধ
715 নাম : সালমা বিবি স্বামীর নাম: আবির সাহাজী বাড়ির নং : n0010 বয়স : 29 লিঙ্গ : মহিলা	TDM1821289 ফটো উপলব্ধ	716 নাম : রুনা বিবি স্বামীর নাম: জিয়ারুল সাহাজী বাড়ির নং : n0012 বয়স : 34 লিঙ্গ : মহিলা	TDM1464585 ফটো উপলব্ধ	717 নাম : মনিরা বিবি স্বামীর নাম: সানু সাহাজী বাড়ির নং : n0023 বয়স : 27 লিঙ্গ : মহিলা	TDM1980374 ফটো উপলব্ধ
718 নাম : রেবেকা বিবি স্বামীর নাম: রেজাবুল সাহাজী বাড়ির নং : n0023 বয়স : 38 লিঙ্গ : মহিলা	CCR2899995 ফটো উপলব্ধ	719 নাম : নূর ইসলাম সাহাজী পিতার নাম: হারান সাহাজী বাড়ির নং : নং 00 বয়স : 26 লিঙ্গ : পুরুষ	TDM2452555 ফটো উপলব্ধ	720 নাম : আসিফ সাহাজী পিতার নাম: সেলিম সাহাজী বাড়ির নং : নং 00 বয়স : 25 লিঙ্গ : পুরুষ	TDM2627669 ফটো উপলব্ধ



বিধানসভা নির্বাচনকেন্দ্রের নং, নাম : 148-ভাঙ্গড়
ভাগ নং, নাম : 1-ঘনিমেঘী ফকির পাড়া (মাঝের পাড়া)

721 নাম : শবনব সাহাজী মায়ের নাম: নুর হোসেন সাহাজী বাড়ির নং : n0029 বয়স : 34 লিঙ্গ : মহিলা	TDM1937036 ফটো উপলব্ধ	722 নাম : কুম্পা খাতুন পিতার নাম: সবদেল সাহাজী বাড়ির নং : n0021 বয়স : 33 লিঙ্গ : মহিলা	TDM1937069 ফটো উপলব্ধ	723 নাম : সামসুর হালদার পিতার নাম: হোসেন হালদার বাড়ির নং : n0001 বয়স : 60 লিঙ্গ : পুরুষ	TDM1821511 ফটো উপলব্ধ
724 নাম : সানিয়া বিবি স্বামীর নাম: আতাবুদ্দিন সাহাজী বাড়ির নং : n0001 বয়স : 35 লিঙ্গ : মহিলা	TDM1821446 ফটো উপলব্ধ	725 নাম : ইমরান সাহাজী পিতার নাম: ইমান আলি সাহাজী বাড়ির নং : n0105 বয়স : 27 লিঙ্গ : পুরুষ	TDM1968403 ফটো উপলব্ধ	726 নাম : আমিরুল সাহাজী পিতার নাম: আয়ুব সাহাজী বাড়ির নং : n0106 বয়স : 28 লিঙ্গ : পুরুষ	TDM1968411 ফটো উপলব্ধ
727 নাম : সাইদুল সাহাজী পিতার নাম: সবদেল সাহাজী বাড়ির নং : n0117 বয়স : 29 লিঙ্গ : পুরুষ	TDM1968510 ফটো উপলব্ধ	728 নাম : হাপিজুল সাহাজী পিতার নাম: সবদেল সাহাজী বাড়ির নং : n0119 বয়স : 29 লিঙ্গ : পুরুষ	TDM1968536 ফটো উপলব্ধ	729 নাম : সাহিল সাহাজী পিতার নাম: সাহাবুদ্দিন সাহাজী বাড়ির নং : ঘনিমেঘী মাঝের পাড়া বয়স : 22 লিঙ্গ : পুরুষ	TDM2895720 ফটো উপলব্ধ
730 নাম : সাহারুল সাহাজী পিতার নাম: হারান সাহাজী বাড়ির নং : n0023 বয়স : 37 লিঙ্গ : পুরুষ	TDM1591288 ফটো উপলব্ধ	731 নাম : রেসমা খাতুন স্বামীর নাম: ফিরোজ সাহাজী বাড়ির নং : এন0007 বয়স : 22 লিঙ্গ : মহিলা	TDM2892693 ফটো উপলব্ধ	732 নাম : ইয়ানুল সাহাজী পিতার নাম: ইলিয়াস সাহাজী বাড়ির নং : এন0019 বয়স : 22 লিঙ্গ : পুরুষ	TDM2907434 ফটো উপলব্ধ
733 নাম : আয়েসা বিবি স্বামীর নাম: মিরাজ সাহাজী বাড়ির নং : এন0028 বয়স : 22 লিঙ্গ : মহিলা	TDM2892834 ফটো উপলব্ধ	734 নাম : তাজমিরা খাতুন স্বামীর নাম: সামাদ সাহাজী বাড়ির নং : এন0001 বয়স : 21 লিঙ্গ : মহিলা	TDM2912905 ফটো উপলব্ধ	735 নাম : আরিফ সহাজী পিতার নাম: সেলিম সাহাজী বাড়ির নং : এন0014 বয়স : 21 লিঙ্গ : পুরুষ	TDM2920122 ফটো উপলব্ধ
736 নাম : রাকিবুল মোল্যা মায়ের নাম: আজমিরা বাড়ির নং : এন0006 বয়স : 22 লিঙ্গ : পুরুষ	TDM2920270 ফটো উপলব্ধ	737 নাম : আবির হোসেন সাহাজী পিতার নাম: আবু হোসেন সাহাজী বাড়ির নং : এন0020 বয়স : 30 লিঙ্গ : পুরুষ	TDM2913689 ফটো উপলব্ধ	738 নাম : রমজান সাহাজী পিতার নাম: হারান সাহাজী বাড়ির নং : এন0015 বয়স : 31 লিঙ্গ : পুরুষ	TDM2912053 ফটো উপলব্ধ
739 নাম : খতিপ আলি সাহাজী পিতার নাম: আব্দুল সাহাজী বাড়ির নং : 00 বয়স : 54 লিঙ্গ : পুরুষ	TDM2761146 ফটো উপলব্ধ	740 নাম : আয়ুব আলি সাহাজী পিতার নাম: কেতার সাহাজী বাড়ির নং : 00 বয়স : 60 লিঙ্গ : পুরুষ	TDM2760312 ফটো উপলব্ধ	741 নাম : জাহির সাহাজী পিতার নাম: জলিল সাহাজী বাড়ির নং : এন0026 বয়স : 23 লিঙ্গ : পুরুষ	TDM2774107 ফটো উপলব্ধ
742 নাম : নাজবুন নাহার স্বামীর নাম: হাবিবুল্লাহ মোল্লা বাড়ির নং : এন0064 বয়স : 22 লিঙ্গ : মহিলা	TDM2774214 ফটো উপলব্ধ	743 নাম : আফতাব উদ্দিন সাহাজী পিতার নাম: মোক্তার সাহাজী বাড়ির নং : 00 বয়স : 22 লিঙ্গ : পুরুষ	TDM2834372 ফটো উপলব্ধ	744 নাম : সালেহার বিবি স্বামীর নাম: হারান সাহাজী বাড়ির নং : n0011 বয়স : 55 লিঙ্গ : মহিলা	CCR2113355 ফটো উপলব্ধ
745 নাম : নাজিবুল সাহাজী পিতার নাম: হারান সাহাজী বাড়ির নং : নং 00 বয়স : 25 লিঙ্গ : পুরুষ	TDM2457414 ফটো উপলব্ধ	746 নাম : হারান সাহাজী পিতার নাম: রুতো সাহাজী বাড়ির নং : n0023 বয়স : 59 লিঙ্গ : পুরুষ	TDM2411742 ফটো উপলব্ধ	747 নাম : বাপী সাহাজী পিতার নাম: হারান সাহাজী বাড়ির নং : n0023 বয়স : 37 লিঙ্গ : পুরুষ	TDM0785022 ফটো উপলব্ধ
748 নাম : হালিমা বিবি স্বামীর নাম: লতিফ সাহাজী বাড়ির নং : n0014 বয়স : 35 লিঙ্গ : মহিলা	TDM1591619 ফটো উপলব্ধ	749 নাম : মাহাবুব সাহাজী পিতার নাম: রাজেশ সাহাজী বাড়ির নং : n0026 বয়স : 30 লিঙ্গ : পুরুষ	TDM1697721 ফটো উপলব্ধ	750 নাম : সালাউদ্দিন সাহাজী পিতার নাম: কামালউদ্দিন সাহাজী বাড়ির নং : n0001 বয়স : 28 লিঙ্গ : পুরুষ	TDM1821255 ফটো উপলব্ধ

751 নাম : ফিরোজ সাহাজী পিতার নাম: হারান সাহাজী বাড়ির নং : n0100 বয়স : 27 লিঙ্গ : পুরুষ	TDM1968353 ফটো উপলব্ধ	752 নাম : তাহামিনা খাতুন স্বামীর নাম: আব্দুর রসিদ সাহাজী বাড়ির নং : n0019 বয়স : 31 লিঙ্গ : মহিলা	TDM1979970 ফটো উপলব্ধ	753 নাম : আব্দুর রশিদ সাহাজী পিতার নাম: আব্দুর সাহাজী বাড়ির নং : n0019 বয়স : 44 লিঙ্গ : পুরুষ	CCR2113215 ফটো উপলব্ধ
754 নাম : আকবর সাহাজী পিতার নাম: ইয়াদ সাহাজী বাড়ির নং : 19 বয়স : 69 লিঙ্গ : পুরুষ	CCR2676898 ফটো উপলব্ধ	755 নাম : সাহাজামাল সাহাজী পিতার নাম: রহমত শাহজি বাড়ির নং : 001 বয়স : 42 লিঙ্গ : পুরুষ	TDM2924876 ফটো উপলব্ধ	756 নাম : রুপসানা সাহাজী স্বামীর নাম: মাহাবুব সাহাজী বাড়ির নং : এন0025 বয়স : 21 লিঙ্গ : মহিলা	TDM2925097 ফটো উপলব্ধ
757 নাম : রেজিনা খাতুন স্বামীর নাম: সালাউদ্দিন সাহাজী বাড়ির নং : এন0011 বয়স : 22 লিঙ্গ : মহিলা	TDM2925261 ফটো উপলব্ধ	758 নাম : সাহাজী জাহেদা বিবি স্বামীর নাম: খোদাবক্স সাহাজী বাড়ির নং : n0013 বয়স : 62 লিঙ্গ : মহিলা	TDM2257814 ফটো উপলব্ধ	759 নাম : রেহেনা খাতুন স্বামীর নাম: মোস্তাফিজ সাহাজী বাড়ির নং : এন0019 বয়স : 33 লিঙ্গ : মহিলা	TDM3019247 ফটো উপলব্ধ
760 নাম : মিরাজ সাহাজী পিতার নাম: মুজিবর সাহাজী বাড়ির নং : n0028 বয়স : 30 লিঙ্গ : পুরুষ	TDM1821370 ফটো উপলব্ধ	761 নাম : সাহাজী রমিচা বিবি স্বামীর নাম: জামাল সাহাজী বাড়ির নং : n0001 বয়স : 60 লিঙ্গ : মহিলা	TDM2252906 ফটো উপলব্ধ	762 নাম : রিজিয়া বিবি সাহাজী স্বামীর নাম: আকবর সাহাজী বাড়ির নং : n0019 বয়স : 61 লিঙ্গ : মহিলা	TDM2273043 ফটো উপলব্ধ
763 নাম : হাবিবুল্লাহ সাহাজী পিতার নাম: রাজেশ সাহাজী বাড়ির নং : বয়স : 25 লিঙ্গ : পুরুষ	TDM2120095 ফটো উপলব্ধ	764 নাম : উজির সাহাজী পিতার নাম: মোকারেম সাহাজী বাড়ির নং : n0020 বয়স : 30 লিঙ্গ : পুরুষ	TDM1591411 ফটো উপলব্ধ	765 নাম : ছাকিনা বিবি স্বামীর নাম: রাজা সাহাজী বাড়ির নং : n0014 বয়স : 60 লিঙ্গ : মহিলা	TDM2254126 ফটো উপলব্ধ
766 নাম : আরসেদ সাহাজী পিতার নাম: রাজা সাহাজী বাড়ির নং : n0014 বয়স : 44 লিঙ্গ : পুরুষ	TDM0784777 ফটো উপলব্ধ	767 নাম : আরেপন বিবি স্বামীর নাম: মুজিবর সাহাজী বাড়ির নং : n0028 বয়স : 49 লিঙ্গ : মহিলা	TDM2423945 ফটো উপলব্ধ	768 নাম : কুব্বাজ সাহাজী পিতার নাম: চাঁদবাবু সাহাজী বাড়ির নং : n0010 বয়স : 31 লিঙ্গ : পুরুষ	TDM1464510 ফটো উপলব্ধ
769 নাম : ইলিয়াছ সাহাজী পিতার নাম: খোশদেল সাহাজী বাড়ির নং : n0021 বয়স : 48 লিঙ্গ : পুরুষ	CCR2441103 ফটো উপলব্ধ	770 নাম : মুসলিমা বিবি স্বামীর নাম: মোঃ সহিদুল সাহাজী বাড়ির নং : n0016 বয়স : 54 লিঙ্গ : মহিলা	TDM2249746 ফটো উপলব্ধ	771 নাম : আতিয়ার সাহাজী পিতার নাম: ছাবেদ সাহাজী বাড়ির নং : n0003 বয়স : 70 লিঙ্গ : পুরুষ	TDM2251973 ফটো উপলব্ধ
772 নাম : মমতাজ বিবি স্বামীর নাম: আজিবর সাহাজী বাড়ির নং : n0009 বয়স : 54 লিঙ্গ : মহিলা	TDM2252567 ফটো উপলব্ধ	773 নাম : সচ্চ শাহজি পিতার নাম: মাদার সাহাজী বাড়ির নং : n0005 বয়স : 30 লিঙ্গ : পুরুষ	TDM1697796 ফটো উপলব্ধ	774 নাম : ফরিদা বিবি সাহাজী স্বামীর নাম: খাতিপ আলি শাহজি বাড়ির নং : n0006 বয়স : 51 লিঙ্গ : মহিলা	CCR1357995 ফটো উপলব্ধ
775 নাম : কুতুব উদ্দিন সাহাজী পিতার নাম: আবুসাহাজী বাড়ির নং : n0001 বয়স : 48 লিঙ্গ : পুরুষ	CCR2226918 ফটো উপলব্ধ	776 নাম : আলি মোস্তা পিতার নাম: দিদার বক্স মোস্তা বাড়ির নং : n0003 বয়স : 38 লিঙ্গ : পুরুষ	CCR2226926 ফটো উপলব্ধ	777 নাম : সাহিদ আলি সাহাজী পিতার নাম: মোজাম আলি সাহাজী বাড়ির নং : 00 বয়স : 25 লিঙ্গ : পুরুষ	TDM2069086 ফটো উপলব্ধ
778 নাম : কুলসুম বিবি স্বামীর নাম: কুব্বাজ সাহাজী বাড়ির নং : n0010 বয়স : 33 লিঙ্গ : মহিলা	TDM1697978 ফটো উপলব্ধ	779 নাম : জাকির সাহাজী পিতার নাম: খোসদেল সাহাজী বাড়ির নং : n0021 বয়স : 32 লিঙ্গ : পুরুষ	TDM1464478 ফটো উপলব্ধ	780 নাম : বকুল জান বিবি স্বামীর নাম: কুতুবউদ্দিন সাহাজী বাড়ির নং : n0001 বয়স : 52 লিঙ্গ : মহিলা	CCR1632124 ফটো উপলব্ধ



বিধানসভা নির্বাচনকেন্দ্রের নং, নাম : 148-ভাঙ্গড়
ভাগ নং, নাম : 1-ঘুমিমেঘী ফকির পাড়া (মাঝের পাড়া)

781 নাম : মাজিদা বিবি স্বামীর নাম: চাঁদ সাহাজী বাড়ির নং : n0010 বয়স : 54 লিঙ্গ : মহিলা	TDM2424562 ফটো উপলব্ধ	782 নাম : রুক্বান বিবি পিতার নাম: মোহম্মাদ কাযুম সাহাজী বাড়ির নং : n0005 বয়স : 46 লিঙ্গ : মহিলা	CCR2113660 ফটো উপলব্ধ	783 নাম : হাবিবুল্লাহ মোল্লা পিতার নাম: আহম্মাদ বেগলা মোল্লা বাড়ির নং : 002 বয়স : 32 লিঙ্গ : পুরুষ	TDM1464650 ফটো উপলব্ধ
784 নাম : মিন্টু সাহাজী পিতার নাম: সুকচাঁদ সাহাজী বাড়ির নং : n0011 বয়স : 35 লিঙ্গ : পুরুষ	TDM1464635 ফটো উপলব্ধ	785 নাম : মোহম্মাদ সহিদুল সাহাজী পিতার নাম: জিয়াদ আলি সাহাজী বাড়ির নং : n0016 বয়স : 64 লিঙ্গ : পুরুষ	TDM2250462 ফটো উপলব্ধ	786 নাম : তালেব সাহাজী পিতার নাম: ইউসুফ সাহাজী বাড়ির নং : n0026 বয়স : 51 লিঙ্গ : পুরুষ	TDM2252302 ফটো উপলব্ধ
787 নাম : আরমা খাতুন পিতার নাম: তালেব সাহাজী বাড়ির নং : এন0026 বয়স : 21 লিঙ্গ : মহিলা	TDM2991941 ফটো উপলব্ধ	788 নাম : রাজ্জাক সাহাজী মায়ের নাম: কওচার সাহাজি বাড়ির নং : n0021 বয়স : 47 লিঙ্গ : পুরুষ	CCR2441111 ফটো উপলব্ধ	789 নাম : খোকন সাহাজী পিতার নাম: রাজা সাহাজী বাড়ির নং : n0010 বয়স : 29 লিঙ্গ : পুরুষ	TDM1697648 ফটো উপলব্ধ
790 নাম : মোহম্মাদ মনজুর আলম সাহাজী পিতার নাম: সহিদুল সাহাজী বাড়ির নং : n0016 বয়স : 36 লিঙ্গ : পুরুষ	CCR2596310 ফটো উপলব্ধ	791 নাম : মেহেরাব সাহাজী পিতার নাম: মহিদুল সাহাজী বাড়ির নং : এন0016 বয়স : 20 লিঙ্গ : পুরুষ	TDM3024718 ফটো উপলব্ধ	792 নাম : খুরসিদ আলম মোল্যা পিতার নাম: আসাদুল মোল্লা বাড়ির নং : n0001 বয়স : 34 লিঙ্গ : পুরুষ	TDM1464593 ফটো উপলব্ধ
793 নাম : সাজেদা বিবি স্বামীর নাম: আতিয়ার সাহাজী বাড়ির নং : n0003 বয়স : 62 লিঙ্গ : মহিলা	TDM2252062 ফটো উপলব্ধ	794 নাম : নাজিমা বিবি স্বামীর নাম: নসিরুদ্দিন সাহজি বাড়ির নং : n0001 বয়স : 30 লিঙ্গ : মহিলা	TDM1821503 ফটো উপলব্ধ	795 নাম : সাহাজান সাহাজী পিতার নাম: জমাত আলি সাহাজী বাড়ির নং : n0012 বয়স : 49 লিঙ্গ : পুরুষ	TDM2423820 ফটো উপলব্ধ
796 নাম : মুজিবর সাহাজী পিতার নাম: মোসলেম সাহাজী বাড়ির নং : n0028 বয়স : 51 লিঙ্গ : পুরুষ	TDM2423952 ফটো উপলব্ধ	797 নাম : আসুরা বিবি স্বামীর নাম: সাহাজান সাহাজী বাড়ির নং : n0012 বয়স : 47 লিঙ্গ : মহিলা	CCR2113199 ফটো উপলব্ধ	798 নাম : লতিফ সাহাজী পিতার নাম: রাজা সাহাজী বাড়ির নং : n0014 বয়স : 33 লিঙ্গ : পুরুষ	TDM1591494 ফটো উপলব্ধ
799 নাম : শেখ সেলিম পিতার নাম: শেখ হায়দার বাড়ির নং : নং 00 বয়স : 24 লিঙ্গ : মহিলা	TDM2452068 ফটো উপলব্ধ	800 নাম : স্ক মুস্তাকিন হুসেন পিতার নাম: স্ক জমির হোসেন বাড়ির নং : এন000 বয়স : 23 লিঙ্গ : পুরুষ	TDM2682656 ফটো উপলব্ধ	801 নাম : আবিদ হালদার পিতার নাম: সামসুর হালদার বাড়ির নং : নং 00 বয়স : 27 লিঙ্গ : পুরুষ	TDM2454320 ফটো উপলব্ধ
802 নাম : সাবির হোসেন পিতার নাম: আবু তৈয়ব মোল্যা বাড়ির নং : - বয়স : 30 লিঙ্গ : পুরুষ	TDM1980325 ফটো উপলব্ধ	803 নাম : মোঃ সাবির হোসেন মোল্যা পিতার নাম: সাহাবুদ্দিন মোল্যা বাড়ির নং : নং 00 বয়স : 24 লিঙ্গ : পুরুষ	TDM2439883 ফটো উপলব্ধ	804 নাম : রুপা খাতুন স্বামীর নাম: সাহারুক সাহাজী বাড়ির নং : এন0054 বয়স : 22 লিঙ্গ : মহিলা	TDM3029535 ফটো উপলব্ধ
805 নাম : সাহিদ হোসেন লস্কর পিতার নাম: হোসেন লস্কর বাড়ির নং : ঘুমিমেঘী বয়স : 19 লিঙ্গ : পুরুষ	TDM3029717 ফটো উপলব্ধ	806 নাম : খাদিজা খাতুন স্বামীর নাম: শেখ মুস্তাকিন হোসেন বাড়ির নং : ঘুমিমেঘী বয়স : 24 লিঙ্গ : মহিলা	TDM3039138 ফটো উপলব্ধ	807 নাম : ইয়াসমিনা মোল্যা পিতার নাম: ইব্রাহিম মোল্যা বাড়ির নং : এন00 বয়স : 19 লিঙ্গ : মহিলা	TDM3049582 ফটো উপলব্ধ
808 নাম : সুস্মিতা মন্ডল স্বামীর নাম: শিবু মন্ডল বাড়ির নং : এন0054 বয়স : 22 লিঙ্গ : মহিলা	TDM3051265 ফটো উপলব্ধ	809 নাম : আশাদীপ মোল্যা পিতার নাম: আব্দুল হামিদ মোল্যা বাড়ির নং : 40 বয়স : 19 লিঙ্গ : পুরুষ	TDM3067006 ফটো উপলব্ধ	810 নাম : আমিনা খাতুন স্বামীর নাম: কারিবল মোল্যা বাড়ির নং : এন0012 বয়স : 20 লিঙ্গ : মহিলা	TDM3072253 ফটো উপলব্ধ



বিধানসভা নির্বাচনক্ষেত্রের নং, নাম : 148-ভাঙ্গড়
ভাগ নং, নাম : 1-ঘনিমেঘী ফকির পাড়া (মাবের পাড়া)

811	TDM3072287
নাম : মাসুমা খাতুন স্বামীর নাম: বাকিবুল মোল্যা বাড়ির নং : এন0012 বয়স : 20 লিঙ্গ : মহিলা	ফটো উপলব্ধ

812	TDM3079134
নাম : জিশান আলি মোল্যা পিতার নাম: জহিরুল ইসলাম মোল্যা বাড়ির নং : ঘনিমেঘী বয়স : 20 লিঙ্গ : পুরুষ	ফটো উপলব্ধ





নির্বাচক সংখ্যার সারসংক্ষেপ :

A) নির্বাচকের সংখ্যা :

	নির্বাচক তালিকার প্রকৃতি	নির্বাচক তালিকার পরিচিতি :	নির্বাচকের সংখ্যা :				
			পুরুষ	মহিলা	তৃতীয় লিঙ্গ	মোট	
I	মূল তালিকা	মূল তালিকা	বিশেষ নিবিড় সংশোধন ২০২৬ এর চূড়ান্ত ভোটার তালিকার সহিত 09-04-2026 তারিখ অবধি সংশোধিত নির্বাচক তালিকা	413	399	0	812
II	1- সংযোজন তালিকা	সংযোজনী 1	বিশেষ সংক্ষিপ্ত সংশোধন 2026	0	0	0	0
		সংযোজনী 2	ধারাবাহিক সংশোধন 2026	0	0	0	0
		মোট		0	0	0	0
III	2- বিয়োজন তালিকা	সংযোজনী 1	বিশেষ সংক্ষিপ্ত সংশোধন 2026	0	2	0	2
		সংযোজনী 2	ধারাবাহিক সংশোধন 2026	0	1	0	1
		মোট		0	3	0	3
IV	'লিঙ্গ ক্ষেত্রের' পরিবর্তনের কারণে পার্থক্য			0	0	0	0
V	বিচারপ্রক্রিয়ার অধীনস্থ			0	0	0	0
VI	বিচার বিভাগীয় আধিকারিক কর্তৃক বিচারপূর্বক নিষ্পত্তির পর বিয়োজিত			2	2	0	4
নির্বাচকের মোট সংখ্যা (I+II-III+IV-V-VI)				411	394	0	805

B) ক্রটি সংশোধনের সংখ্যা :

নির্বাচক তালিকার প্রকৃতি	নির্বাচক তালিকার পরিচিতি :	ক্রটি সংশোধনের সংখ্যা :
সংযোজনী 1	বিশেষ সংক্ষিপ্ত সংশোধন 2026	0
সংযোজনী 2	ধারাবাহিক সংশোধন 2026	0
	মোট	0

নির্বাচক নিবন্ধন আধিকারিকের স্বাক্ষর

E-মৃত, S-স্থানান্তরিত, R-একাধিকবার অন্তর্ভুক্ত, M-নিখোঁজ, Q-যোগ্য নহে