



নির্বাচক তালিকা 2026 S25 পশ্চিমবঙ্গ

বিধানসভা নির্বাচনক্ষেত্রের নং, নাম ও সংরক্ষণের স্থিতি : 15 - ধূপগুড়ি (তপশীলি জাতি)		অংশ নং : 103																			
বিধানসভা নির্বাচনক্ষেত্রটি যে লোকসভা নির্বাচনক্ষেত্রের / ক্ষেত্রসমূহের অন্তর্ভুক্ত তার নং, নাম ও সংরক্ষণ স্থিতি : 3 - জলপাইগুড়ি (তপশীলি জাতি)																					
1. সংশোধনের পূর্ণ বিবরণ																					
সংশোধনের বৎসর :	2026	নির্বাচক তালিকার পরিচিতি :																			
ভিত্তি তারিখ :	01-01-2026	বিশেষ নিবিড় সংশোধন ২০২৬ এর চূড়ান্ত ভোটার তালিকার সহিত 06-04-2026 তারিখ অবধি সংশোধিত নির্বাচক তালিকা																			
সংশোধনের প্রকৃতি :	ধারাবাহিক সংশোধন 2026																				
প্রকাশনার তারিখ :	06-04-2026																				
2. অংশ ও নির্বাচনী এলাকার পূর্ণ বিবরণ :																					
অংশের ভাগ নং ও নাম :																					
1-জমাদার পাড়া দক্ষিণ	<table style="width: 100%; border-collapse: collapse;"> <tr> <td style="width: 50%;">প্রধান শহর/গ্রাম</td> <td style="width: 50%;">: দক্ষিণ ঝাড়আলতা</td> </tr> <tr> <td>ওয়ার্ড</td> <td>:</td> </tr> <tr> <td>থানা</td> <td>: ধূপগুড়ি</td> </tr> <tr> <td>গ্রাম পঞ্চগায়েত</td> <td>: গাধেয়ার কুঠি</td> </tr> <tr> <td>ব্লক</td> <td>: ধূপগুড়ি</td> </tr> <tr> <td>মহকুমা</td> <td>: সদর, জলপাইগুড়ি</td> </tr> <tr> <td>জেলা</td> <td>: জলপাইগুড়ি</td> </tr> <tr> <td>পিন</td> <td>: 735210</td> </tr> </table>					প্রধান শহর/গ্রাম	: দক্ষিণ ঝাড়আলতা	ওয়ার্ড	:	থানা	: ধূপগুড়ি	গ্রাম পঞ্চগায়েত	: গাধেয়ার কুঠি	ব্লক	: ধূপগুড়ি	মহকুমা	: সদর, জলপাইগুড়ি	জেলা	: জলপাইগুড়ি	পিন	: 735210
প্রধান শহর/গ্রাম						: দক্ষিণ ঝাড়আলতা															
ওয়ার্ড						:															
থানা						: ধূপগুড়ি															
গ্রাম পঞ্চগায়েত						: গাধেয়ার কুঠি															
ব্লক	: ধূপগুড়ি																				
মহকুমা	: সদর, জলপাইগুড়ি																				
জেলা	: জলপাইগুড়ি																				
পিন	: 735210																				
2-ডাঙ্গাপাড়া																					
3-কলোনী পাড়া																					
3. ভোট গ্রহন কেন্দ্রের পূর্ণ বিবরণ :																					
ভোট গ্রহন কেন্দ্রের নং, নাম :	ভোট গ্রহন কেন্দ্রের শ্রেণী :		গ্রামীণ																		
103 - জমাদার পাড়া জুনিয়ার বেসিক স্কুল	এই অংশে সহায়ক ভোটগ্রহন কেন্দ্রের সংখ্যা		:		1																
ভোট গ্রহন কেন্দ্রের ঠিকানা :																					
জমাদার পাড়া জুনিয়ার বেসিক স্কুল, কক্ষ ১, দক্ষিণ ঝাড় আলতাগ্রাম																					
4. নির্বাচকের সংখ্যা :																					
প্রথম ক্রমিক নং	শেষ ক্রমিক নং	মোট সংখ্যা																			
		পুরুষ	মহিলা	তৃতীয় লিঙ্গ	মোট																
1	1334	700	627	0	1327																

নির্বাচক নিবন্ধন আধিকারিকের স্বাক্ষর

Nazri Naksha



Google Map View



Polling Station Building Front View



Polling Station Front View



Cad View

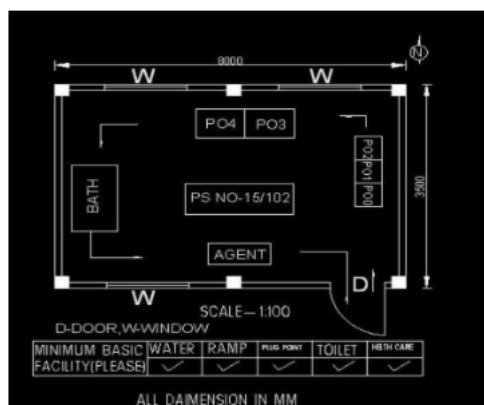

Key MAP View

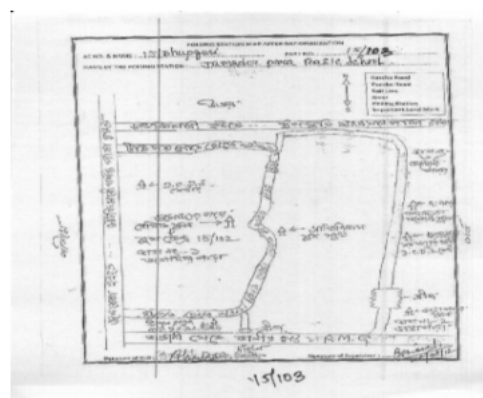

1 নাম : রুনা লায়ল স্বামীর নাম : রুহুল আলম বাড়ির নং : জমাদার পাড়া বয়স : 39 লিঙ্গ : মহিলা	SKW1490960 ফটো উপলব্ধ	2 নাম : অনামিকা রায় পিতার নাম : অজয় রায় বাড়ির নং : এন0165 বয়স : 29 লিঙ্গ : মহিলা	SKW1867647 ফটো উপলব্ধ	3 নাম : লাবু আলম পিতার নাম : আছিরুদ্দিন মিঞা বাড়ির নং : n0147 বয়স : 26 লিঙ্গ : পুরুষ	SKW2159101 ফটো উপলব্ধ
4 নাম : খোকন চন্দ্র বিশ্বাস পিতার নাম : জীবন চন্দ্র বিশ্বাস বাড়ির নং : n0167 বয়স : 41 লিঙ্গ : পুরুষ	JLG3681343 ফটো উপলব্ধ	5 নাম : রাজ বিশ্বাস পিতার নাম : খোকন চন্দ্র বিশ্বাস বাড়ির নং : দক্ষিণ ঝাড়আলতা বয়স : 22 লিঙ্গ : পুরুষ	SKW2746204 ফটো উপলব্ধ	6 নাম : মনোরঞ্জন রায় পিতার নাম : মনাথ রায় বাড়ির নং : n0164 বয়স : 37 লিঙ্গ : পুরুষ	JLG3681178 ফটো উপলব্ধ
7 নাম : রাসমনি মজুমদার পিতার নাম : অমল্য মজুমদার বাড়ির নং : n0136 বয়স : 56 লিঙ্গ : মহিলা	WB/03/015/162345 ফটো উপলব্ধ	8 নাম : আবু আলম পিতার নাম : আছিরুদ্দিন মিঞা বাড়ির নং : n0147 বয়স : 29 লিঙ্গ : পুরুষ	SKW1859495 ফটো উপলব্ধ	9 নাম : ফিরোজা খাতুন স্বামীর নাম : আছিরুদ্দিন মিঞা বাড়ির নং : n0147 বয়স : 59 লিঙ্গ : মহিলা	WB/03/015/162159 ফটো উপলব্ধ
10 নাম : ছায়া মন্ডল স্বামীর নাম : খগেন মন্ডল বাড়ির নং : n0128 বয়স : 56 লিঙ্গ : মহিলা	WB/03/015/111140 ফটো উপলব্ধ	11 নাম : পাম্পি পারভীন স্বামীর নাম : পিন্টু আলম বাড়ির নং : N0148 বয়স : 27 লিঙ্গ : মহিলা	SKW2049203 ফটো উপলব্ধ	12 নাম : বনশ্রী বৈরাগী মন্ডল স্বামীর নাম : বিশুজিৎ বৈরাগী বাড়ির নং : n0171 বয়স : 27 লিঙ্গ : মহিলা	SKW2158921 ফটো উপলব্ধ
13 নাম : মঞ্জু খাতুন স্বামীর নাম : রফিকুল আলম বাড়ির নং : এন0317 বয়স : 32 লিঙ্গ : মহিলা	SKW1852979 ফটো উপলব্ধ	14 নাম : কল্পনা সরকার স্বামীর নাম : হরেকৃষ্ণ সরকার বাড়ির নং : n0321 বয়স : 39 লিঙ্গ : মহিলা	JLG3447612 ফটো উপলব্ধ	15 নাম : অর্জুন মন্ডল মায়ের নাম : ছায়া মন্ডল বাড়ির নং : n0136 বয়স : 36 লিঙ্গ : পুরুষ	SKW1160035 ফটো উপলব্ধ
16 নাম : পূর্ণিমা সরকার মজুমদার স্বামীর নাম : অজিত মজুমদার বাড়ির নং : n0136 বয়স : 44 লিঙ্গ : মহিলা	JLG1961903 ফটো উপলব্ধ	17 নাম : রেজিনা পারভীন স্বামীর নাম : রোহিত আলি বাড়ির নং : এন0147 বয়স : 24 লিঙ্গ : মহিলা	SKW2556009 ফটো উপলব্ধ	18 নাম : দীপিকা রায় স্বামীর নাম : দেবীকান্ত রায় বাড়ির নং : n0175 বয়স : 35 লিঙ্গ : মহিলা	SKW1153071 ফটো উপলব্ধ
19 নাম : বিশুজিৎ বৈরাগী পিতার নাম : তরনী বৈরাগী বাড়ির নং : n0171 বয়স : 37 লিঙ্গ : পুরুষ	SKW1602309 ফটো উপলব্ধ	20 নাম : জয়মালা সরকার স্বামীর নাম : নিতাই সরকার বাড়ির নং : n0108 বয়স : 36 লিঙ্গ : মহিলা	SKW1160118 ফটো উপলব্ধ	21 নাম : অজিত মজুমদার পিতার নাম : অমল্য মজুমদার বাড়ির নং : n0136 বয়স : 58 লিঙ্গ : পুরুষ	JLG1946524 ফটো উপলব্ধ
22 নাম : সফিয়ার রহমান পিতার নাম : ছমিরুদ্দিন বাড়ির নং : n0148 বয়স : 63 লিঙ্গ : পুরুষ	WB/03/015/162368 ফটো উপলব্ধ	23 নাম : জ্যোতির্ময় রায় পিতার নাম : সুশীল চন্দ্র রায় বাড়ির নং : n0166 বয়স : 37 লিঙ্গ : পুরুষ	JLG3681285 ফটো উপলব্ধ	24 নাম : হরিদাস রায় পিতার নাম : জয়কান্ত রায় বাড়ির নং : n0165 বয়স : 37 লিঙ্গ : পুরুষ	JLG3681251 ফটো উপলব্ধ
25 নাম : মালতী মজুমদার স্বামীর নাম : সাধনা মজুমদার বাড়ির নং : n0136 বয়স : 65 লিঙ্গ : মহিলা	JLG3680998 ফটো উপলব্ধ	26 নাম : শীতল বৈরাগী পিতার নাম : তরনী বৈরাগী বাড়ির নং : n0171 বয়স : 38 লিঙ্গ : পুরুষ	SKW1160027 ফটো উপলব্ধ	27 নাম : রানু বেগম স্বামীর নাম : ছপিয়ার রহমান বাড়ির নং : n0148 বয়স : 57 লিঙ্গ : মহিলা	WB/03/015/162273 ফটো উপলব্ধ
28 নাম : রোহিত আলী মায়ের নাম : ফিরোজা খাতুন বাড়ির নং : n0147 বয়স : 32 লিঙ্গ : পুরুষ	SKW1490788 ফটো উপলব্ধ	29 নাম : কার্তিক মন্ডল মায়ের নাম : ছায়া মন্ডল বাড়ির নং : n0128 বয়স : 33 লিঙ্গ : পুরুষ	SKW1602366 ফটো উপলব্ধ	30 নাম : কমলা বৈরাগী স্বামীর নাম : জীবন বৈরাগী বাড়ির নং : n0188 বয়স : 61 লিঙ্গ : মহিলা	JLG3681376 ফটো উপলব্ধ

31	SKW1859529	ফটো উপলব্ধ	32	SKW0439554	ফটো উপলব্ধ	33	JLG3681459	ফটো উপলব্ধ
নাম : আরাধনা রায়(দাস) স্বামীর নাম: মনোরঞ্জন রায় বাড়ির নং : n0164 বয়স : 31 লিঙ্গ : মহিলা			নাম : সন্ধ্যা বৈরাগী (সরকার) স্বামীর নাম: শীতিল বৈরাগী বাড়ির নং : n0171 বয়স : 37 লিঙ্গ : মহিলা			নাম : অনিতা রায় স্বামীর নাম: দেবু রায় বাড়ির নং : n0265 বয়স : 37 লিঙ্গ : মহিলা		
34	JLG3198249	ফটো উপলব্ধ	35	JLG1947068	ফটো উপলব্ধ	36	JLG3056686	ফটো উপলব্ধ
নাম : পিন্টু আলম পিতার নাম: সফিয়ার রহমান বাড়ির নং : n0148 বয়স : 41 লিঙ্গ : পুরুষ			নাম : রুহুল আলম পিতার নাম: সফিয়ার রহমান বাড়ির নং : n0148 বয়স : 44 লিঙ্গ : পুরুষ			নাম : জীবন বৈরাগী পিতার নাম: মঙ্গল বৈরাগী বাড়ির নং : n0188 বয়স : 56 লিঙ্গ : পুরুষ		
37	SKW2713865	ফটো উপলব্ধ	38	WB/03/015/162155	ফটো উপলব্ধ	39	SKW2688323	ফটো উপলব্ধ
নাম : জয়দেব অধিকারী পিতার নাম: স্বীপেন অধিকারী বাড়ির নং : এন0025 বয়স : 21 লিঙ্গ : পুরুষ			নাম : জীতেন অধিকারী পিতার নাম: কুশো অধিকারী বাড়ির নং : n0089 বয়স : 66 লিঙ্গ : পুরুষ			নাম : সুজয় অধিকারী পিতার নাম: ব্রজেন অধিকারী বাড়ির নং : এন0036 বয়স : 21 লিঙ্গ : পুরুষ		
40	SKW2199677	ফটো উপলব্ধ	41	WB/03/015/162472	ফটো উপলব্ধ	42	WB/03/015/162585	ফটো উপলব্ধ
নাম : বরুণ রায় পিতার নাম: সুকুমার রায় বাড়ির নং : এন0088 বয়স : 25 লিঙ্গ : পুরুষ			নাম : কৃষ্ণা অধিকারী স্বামীর নাম: বজেন অধিকারী বাড়ির নং : n0088 বয়স : 50 লিঙ্গ : মহিলা			নাম : ফাগুনীবালা অধিকারী স্বামীর নাম: জীতেন অধিকারী বাড়ির নং : n0089 বয়স : 59 লিঙ্গ : মহিলা		
43	SKW2618080	ফটো উপলব্ধ	44	WB/03/015/162129	ফটো উপলব্ধ	45	SKW2556256	ফটো উপলব্ধ
নাম : প্রনব অধিকারী পিতার নাম: পরিমল অধিকারী বাড়ির নং : এন0125 বয়স : 22 লিঙ্গ : পুরুষ			নাম : বজেন অধিকারী পিতার নাম: কুশো অধিকারী বাড়ির নং : n0088 বয়স : 61 লিঙ্গ : পুরুষ			নাম : মমতা রায় স্বামীর নাম: স্বপন রায় বাড়ির নং : এন0025 বয়স : 25 লিঙ্গ : মহিলা		
46	JLG3055944	ফটো উপলব্ধ	47	WB/03/015/162101	ফটো উপলব্ধ	48	JLG1320316	ফটো উপলব্ধ
নাম : পরিমল অধিকারী পিতার নাম: জীতেন অধিকারী বাড়ির নং : n0089 বয়স : 42 লিঙ্গ : পুরুষ			নাম : সুকুমার রায় পিতার নাম: রুপেশ্বর রায় বাড়ির নং : n0088 বয়স : 51 লিঙ্গ : পুরুষ			নাম : মেনকা অধিকারী স্বামীর নাম: দীপেন অধিকারী বাড়ির নং : n0025 বয়স : 46 লিঙ্গ : মহিলা		
49	JLG3286275	ফটো উপলব্ধ	50	SKW2756237	ফটো উপলব্ধ	51	SKW2293801	ফটো উপলব্ধ
নাম : কাঞ্চন অধিকারী স্বামীর নাম: পরিমল অধিকারী বাড়ির নং : n0089 বয়স : 40 লিঙ্গ : মহিলা			নাম : গনেশ অধিকারী পিতার নাম: পরিমল অধিকারী বাড়ির নং : 15/103 বয়স : 20 লিঙ্গ : পুরুষ			নাম : দীপেন অধিকারী পিতার নাম: ভবেন অধিকারী বাড়ির নং : n0025 বয়স : 52 লিঙ্গ : মহিলা		
52	ZMJ2122315	ফটো উপলব্ধ	53	SKW2612075	ফটো উপলব্ধ	54	JLG3594942	ফটো উপলব্ধ
নাম : রবিনা ইয়াসমিন স্বামীর নাম: আবিউল আলম বাড়ির নং : 15/103 বয়স : 28 লিঙ্গ : মহিলা			নাম : সুবর্ণা রায় স্বামীর নাম: দীপঙ্কর রায় বাড়ির নং : 15/103 বয়স : 22 লিঙ্গ : মহিলা			নাম : সহদেব বৈদ্য পিতার নাম: গৌর বৈদ্য বাড়ির নং : n0088 বয়স : 38 লিঙ্গ : পুরুষ		
55	JLG3681137	ফটো উপলব্ধ	56	SKW2528040	ফটো উপলব্ধ	57	SKW1600253	ফটো উপলব্ধ
নাম : যমুনা (বিশ্বাস) বৈদ্য স্বামীর নাম: সহদেব বৈদ্য বাড়ির নং : n0088 বয়স : 36 লিঙ্গ : মহিলা			নাম : জয়দেব রায় পিতার নাম: সুকুমার রায় বাড়ির নং : এন0088 বয়স : 24 লিঙ্গ : পুরুষ			নাম : শিল্পা অধিকারী(রায়) স্বামীর নাম: কৃষ্ণকান্ত রায় বাড়ির নং : n0320 বয়স : 31 লিঙ্গ : মহিলা		
58	SKW1850999	ফটো উপলব্ধ	59	WB/03/015/162212	ফটো উপলব্ধ	60	SKW2609212	ফটো উপলব্ধ
নাম : চানু কবিরাজ(সরকার) স্বামীর নাম: সম্পদ সরকার বাড়ির নং : n0327 বয়স : 29 লিঙ্গ : মহিলা			নাম : অনিতা রায় স্বামীর নাম: তপন কুমার রায় বাড়ির নং : n0051 বয়স : 50 লিঙ্গ : মহিলা			নাম : তপন কুমার রায় পিতার নাম: খোকায় বাড়ির নং : n0051 বয়স : 66 লিঙ্গ : পুরুষ		

61	SKW1490804	ফটো উপলব্ধ	62	SKW2335016	ফটো উপলব্ধ	63	JLG3285285	ফটো উপলব্ধ
নাম : শিবম রায় পিতার নাম: তপন কুমার রায় বাড়ির নং : n0051 বয়স : 32 লিঙ্গ : পুরুষ			নাম : ছকিনা খাতুন স্বামীর নাম: ফজলে রহমান বাড়ির নং : n0146 বয়স : 63 লিঙ্গ : মহিলা			নাম : শফিকুল রহমান পিতার নাম: ফজলে রহমান বাড়ির নং : n0146 বয়স : 42 লিঙ্গ : পুরুষ		
64	JLG3528916	ফটো উপলব্ধ	65	SKW2734721	ফটো উপলব্ধ	66	SKW2189934	ফটো উপলব্ধ
নাম : মীরা খাতুন স্বামীর নাম: শফিকুল রহমান বাড়ির নং : n0146 বয়স : 39 লিঙ্গ : মহিলা			নাম : চুমকি খাতুন পিতার নাম: শফিকুল রহমান বাড়ির নং : এন0146 বয়স : 20 লিঙ্গ : মহিলা			নাম : মৌসুমী দাস চক্রবর্তী স্বামীর নাম: সুরেন্দ্র দাস বাড়ির নং : এন0133 বয়স : 30 লিঙ্গ : মহিলা		
67	JLG3460268	ফটো উপলব্ধ	68	SKW0439190	ফটো উপলব্ধ	69	SKW2852390	ফটো উপলব্ধ
নাম : মিতু দাস পিতার নাম: মানিক চন্দ্র দাস বাড়ির নং : n0134 বয়স : 38 লিঙ্গ : পুরুষ			নাম : স্বপ্না দাস স্বামীর নাম: বাসুচন্দ্র দাস বাড়ির নং : n0112 বয়স : 46 লিঙ্গ : মহিলা			নাম : বাসু দাস পিতার নাম: নৃপেন্দ্রচন্দ্র দাস বাড়ির নং : n0112 বয়স : 51 লিঙ্গ : পুরুষ		
70	SKW2618684	ফটো উপলব্ধ	71	SKW2758811	ফটো উপলব্ধ	72	WB/03/015/162264	ফটো উপলব্ধ
নাম : বিণ্ডু দাস পিতার নাম: বাসু দাস বাড়ির নং : এন0085 বয়স : 22 লিঙ্গ : পুরুষ			নাম : বিজয় দাস পিতার নাম: বাসু দাস বাড়ির নং : 15/103 বয়স : 20 লিঙ্গ : পুরুষ			নাম : জ্যোৎস্না দাস স্বামীর নাম: মানিক দাস বাড়ির নং : n0134 বয়স : 66 লিঙ্গ : মহিলা		
73	JLG3198231	ফটো উপলব্ধ	74	WB/03/015/162255	ফটো উপলব্ধ	75	SKW1859289	ফটো উপলব্ধ
নাম : ঝন্টু দাস পিতার নাম: নৃপেন দাস বাড়ির নং : n0133 বয়স : 42 লিঙ্গ : পুরুষ			নাম : রমা দাস স্বামীর নাম: শিবু দাস বাড়ির নং : n0133 বয়স : 55 লিঙ্গ : মহিলা			নাম : সুরেন্দ্র দাস পিতার নাম: শিবু দাস বাড়ির নং : n0133 বয়স : 31 লিঙ্গ : পুরুষ		
76	JLG3681277	ফটো উপলব্ধ	77	WB/03/015/162289	ফটো উপলব্ধ	78	WB/03/015/162312	ফটো উপলব্ধ
নাম : অঞ্জনা দাস স্বামীর নাম: ঝন্টু দাস বাড়ির নং : n0133 বয়স : 37 লিঙ্গ : মহিলা			নাম : শিবু দাস পিতার নাম: নৃপেন্দ্রচন্দ্র দাস বাড়ির নং : n0133 বয়স : 59 লিঙ্গ : পুরুষ			নাম : মানিকচন্দ্র দাস পিতার নাম: প্রভাত চন্দ্র দাস বাড়ির নং : n0134 বয়স : 73 লিঙ্গ : পুরুষ		
79	SKW2035244	ফটো উপলব্ধ	80	JLG3198256	ফটো উপলব্ধ	81	WB/03/015/162520	ফটো উপলব্ধ
নাম : মিনতী রায় পিতার নাম: অমেশ্বর রায় বাড়ির নং : এন0098 বয়স : 30 লিঙ্গ : মহিলা			নাম : সোনালী বর্মন (রায়) স্বামীর নাম: বিজয় কুমার বর্মন বাড়ির নং : n0102 বয়স : 46 লিঙ্গ : মহিলা			নাম : সুচিত্রা বর্মন স্বামীর নাম: বিনয় বর্মন বাড়ির নং : n0095 বয়স : 55 লিঙ্গ : মহিলা		
82	SKW2775872	ফটো উপলব্ধ	83	SKW2564730	ফটো উপলব্ধ	84	SKW2686301	ফটো উপলব্ধ
নাম : বিনয় বর্মন পিতার নাম: উমেশ্বর বর্মন বাড়ির নং : n0095 বয়স : 61 লিঙ্গ : পুরুষ			নাম : সুদীপ্ত বর্মন পিতার নাম: বিজয় কুমার বর্মন বাড়ির নং : এন0102 বয়স : 24 লিঙ্গ : পুরুষ			নাম : পূজা বর্মন স্বামীর নাম: সত্যজীৎ বর্মন বাড়ির নং : এন0095 বয়স : 23 লিঙ্গ : মহিলা		
85	JLG1321066	ফটো উপলব্ধ	86	SKW2564565	ফটো উপলব্ধ	87	SKW2515716	ফটো উপলব্ধ
নাম : নিলীমা বর্মন রায় স্বামীর নাম: দীনেশ বর্মন বাড়ির নং : n0098 বয়স : 46 লিঙ্গ : মহিলা			নাম : দিপালী রায় পিতার নাম: সুনীল রায় বাড়ির নং : এন0098 বয়স : 24 লিঙ্গ : মহিলা			নাম : সত্যজিৎ বর্মন পিতার নাম: বিনয় বর্মন বাড়ির নং : n0095 বয়স : 24 লিঙ্গ : পুরুষ		
88	SKW2561249	ফটো উপলব্ধ	89	SKW2159168	ফটো উপলব্ধ	90	WB/03/015/162266	ফটো উপলব্ধ
নাম : শান্তনু বর্মন পিতার নাম: দীনেশ বর্মন বাড়ির নং : এন0098 বয়স : 24 লিঙ্গ : পুরুষ			নাম : কেয়া রায় বর্মন স্বামীর নাম: মনোজ রায় বাড়ির নং : এন0098 বয়স : 26 লিঙ্গ : মহিলা			নাম : বিজয় কুমার বর্মন পিতার নাম: উমেশ্বর চন্দ্র বর্মন বাড়ির নং : n0102 বয়স : 52 লিঙ্গ : পুরুষ		

91	WB/03/015/162020	ফটো উপলব্ধ	92	SKW1491018	ফটো উপলব্ধ	93	SKW2758894	ফটো উপলব্ধ
নাম : দীনেশ বর্মণ পিতার নাম: উমেশ বর্মণ বাড়ির নং : n0098 বয়স : 63 লিঙ্গ : পুরুষ			নাম : অনিতা রায় স্বামীর নাম: ধনপতি রায় বাড়ির নং : বয়স : 32 লিঙ্গ : মহিলা			নাম : উজ্জ্বল বর্মণ পিতার নাম: বিজয় কুমার বর্মণ বাড়ির নং : 15/103 বয়স : 20 লিঙ্গ : পুরুষ		
94	JLG3470127	ফটো উপলব্ধ	95	WB/03/015/162206	ফটো উপলব্ধ	96	WB/03/015/162589	ফটো উপলব্ধ
নাম : ললিতা বর্মণ (রায়) স্বামীর নাম: সুশীল রায় বাড়ির নং : n0022 বয়স : 37 লিঙ্গ : মহিলা			নাম : সুখবালা বিশ্বাস স্বামীর নাম: ফটিকচন্দ্র বিশ্বাস বাড়ির নং : n0086 বয়স : 69 লিঙ্গ : মহিলা			নাম : রামচরন বিশ্বাস পিতার নাম: দুর্গাচরন বিশ্বাস বাড়ির নং : n0082 বয়স : 74 লিঙ্গ : পুরুষ		
97	TTV1766302	ফটো উপলব্ধ	98	WB/03/015/162421	ফটো উপলব্ধ	99	SKW2066421	ফটো উপলব্ধ
নাম : সঙ্গীতা বিশ্বাস স্বামীর নাম: রাম লাল সরকার বাড়ির নং : এন0235 বয়স : 30 লিঙ্গ : মহিলা			নাম : অনন্ত বিশ্বাস পিতার নাম: রামচরন বিশ্বাস বাড়ির নং : n0082 বয়স : 51 লিঙ্গ : পুরুষ			নাম : সোনালী দাস বিশ্বাস স্বামীর নাম: নিতীশ বিশ্বাস বাড়ির নং : n0233 বয়স : 27 লিঙ্গ : মহিলা		
100	JLG1319979	ফটো উপলব্ধ	101	SKW2189801	ফটো উপলব্ধ	102	JLG3055993	ফটো উপলব্ধ
নাম : বিমল চন্দ্র বিশ্বাস পিতার নাম: লক্ষ্মন বিশ্বাস বাড়ির নং : n0100 বয়স : 47 লিঙ্গ : পুরুষ			নাম : সুপর্ণা বিশ্বাস সন্ন্যাসী স্বামীর নাম: নীলরতন সন্ন্যাসী বাড়ির নং : না বয়স : 25 লিঙ্গ : মহিলা			নাম : সন্ধ্যা বিশ্বাস স্বামীর নাম: দুলাল বিশ্বাস বাড়ির নং : n0087 বয়স : 42 লিঙ্গ : মহিলা		
103	JLG1319961	ফটো উপলব্ধ	104	JLG1319953	ফটো উপলব্ধ	105	MRK2516011	ফটো উপলব্ধ
নাম : স্বপন বিশ্বাস পিতার নাম: হরিপদ বিশ্বাস বাড়ির নং : n0099 বয়স : 47 লিঙ্গ : পুরুষ			নাম : সঞ্জীব বিশ্বাস পিতার নাম: খগেন চন্দ্র বিশ্বাস বাড়ির নং : n0087 বয়স : 47 লিঙ্গ : পুরুষ			নাম : সুচিত্রা তালুকদার(বিশ্বাস) স্বামীর নাম: পরিতোষ বিশ্বাস বাড়ির নং : n0086 বয়স : 42 লিঙ্গ : মহিলা		
106	NEV2032159	ফটো উপলব্ধ	107	JLG3056033	ফটো উপলব্ধ	108	SKW0439463	ফটো উপলব্ধ
নাম : রিংকি বিশ্বাস স্বামীর নাম: তপন বিশ্বাস বাড়ির নং : এন0099 বয়স : 30 লিঙ্গ : মহিলা			নাম : তপন বিশ্বাস পিতার নাম: হরিপদ বিশ্বাস বাড়ির নং : n0099 বয়স : 42 লিঙ্গ : পুরুষ			নাম : লাভলী বিশ্বাস স্বামীর নাম: স্বপন বিশ্বাস বাড়ির নং : n0099 বয়স : 37 লিঙ্গ : মহিলা		
109	SKW2528354	ফটো উপলব্ধ	110	JLG3680980	ফটো উপলব্ধ	111	SKW1230135	ফটো উপলব্ধ
নাম : আয়ুস্মান বিশ্বাস পিতার নাম: শঙ্কর কুমার বিশ্বাস বাড়ির নং : এন0099 বয়স : 23 লিঙ্গ : পুরুষ			নাম : নিত্যানন্দ বিশ্বাস পিতার নাম: রামচরন বিশ্বাস বাড়ির নং : n0082 বয়স : 39 লিঙ্গ : পুরুষ			নাম : অসিমা মন্ডল বিশ্বাস স্বামীর নাম: রনজিৎ বিশ্বাস বাড়ির নং : n0314 বয়স : 37 লিঙ্গ : মহিলা		
112	SKW2184638	ফটো উপলব্ধ	113	JLG3681111	ফটো উপলব্ধ	114	WB/03/015/162351	ফটো উপলব্ধ
নাম : দিলা কুমার বিশ্বাস পিতার নাম: ননী গোপাল বিশ্বাস বাড়ির নং : এন0197 বয়স : 25 লিঙ্গ : পুরুষ			নাম : রনজিৎ বিশ্বাস পিতার নাম: খগেন চন্দ্র বিশ্বাস বাড়ির নং : n0087 বয়স : 38 লিঙ্গ : পুরুষ			নাম : লক্ষ্মনচন্দ্র বিশ্বাস পিতার নাম: দুর্গাচরন বিশ্বাস বাড়ির নং : n0100 বয়স : 66 লিঙ্গ : পুরুষ		
115	JLG3198298	ফটো উপলব্ধ	116	SKW2618239	ফটো উপলব্ধ	117	SKW2528461	ফটো উপলব্ধ
নাম : আশা সরকার স্বামীর নাম: শংকর বিশ্বাস বাড়ির নং : n0099 বয়স : 46 লিঙ্গ : মহিলা			নাম : বিশুজিৎ বিশ্বাস পিতার নাম: দুলাল চান্দ্রা বিশ্বাস বাড়ির নং : এন0084 বয়স : 22 লিঙ্গ : পুরুষ			নাম : প্রিয়া বিশ্বাস পিতার নাম: নারায়ন বিশ্বাস বাড়ির নং : এন0239 বয়স : 23 লিঙ্গ : মহিলা		
118	SKW2528628	ফটো উপলব্ধ	119	JLG3056009	ফটো উপলব্ধ	120	WB/03/015/162428	ফটো উপলব্ধ
নাম : রিয়া সরকার পিতার নাম: মতিলাল সরকার বাড়ির নং : এন0236 বয়স : 23 লিঙ্গ : মহিলা			নাম : রবি বিশ্বাস পিতার নাম: রামচরন বিশ্বাস বাড়ির নং : n0082 বয়স : 43 লিঙ্গ : পুরুষ			নাম : শঙ্কর বিশ্বাস পিতার নাম: হরিপদ বিশ্বাস বাড়ির নং : n0099 বয়স : 53 লিঙ্গ : পুরুষ		

121	SKW1252378	নাম : সরস্বতী বিশ্বাস স্বামীর নাম: অনন্ত বিশ্বাস বাড়ির নং : n0082 বয়স : 39 লিঙ্গ : মহিলা	ফটো উপলব্ধ	122	WB/03/015/162604	নাম : শ্যামাপ্রসাদ বিশ্বাস পিতার নাম: হরিপদ বিশ্বাস বাড়ির নং : n0099 বয়স : 50 লিঙ্গ : পুরুষ	ফটো উপলব্ধ	123	WB/03/015/162504	নাম : পার্বতী বিশ্বাস স্বামীর নাম: হরিপদ বিশ্বাস বাড়ির নং : n0099 বয়স : 75 লিঙ্গ : মহিলা	ফটো উপলব্ধ
124	SKW1737139	নাম : সমীর চন্দ্র সরকার পিতার নাম: গণেশ সরকার বাড়ির নং : n0087 বয়স : 33 লিঙ্গ : পুরুষ	ফটো উপলব্ধ	125	SKW1602325	নাম : ধ্রুবজ্যোতি রায় পিতার নাম: বিমলচন্দ্র রায় বাড়ির নং : n0086 বয়স : 31 লিঙ্গ : পুরুষ	ফটো উপলব্ধ	126	ZMJ1579549	নাম : বিশাখা বিশ্বাস স্বামীর নাম: রবি বিশ্বাস বাড়ির নং : n0082 বয়স : 34 লিঙ্গ : মহিলা	ফটো উপলব্ধ
127	SKW2556165	নাম : প্রসেনজিৎ বিশ্বাস পিতার নাম: শ্রী বাস বিশ্বাস বাড়ির নং : এন0196 বয়স : 23 লিঙ্গ : পুরুষ	ফটো উপলব্ধ	128	WB/03/015/171505	নাম : ফুলমালা বিশ্বাস স্বামীর নাম: ফটিক বিশ্বাস বাড়ির নং : n0086 বয়স : 66 লিঙ্গ : মহিলা	ফটো উপলব্ধ	129	SKW2782944	নাম : সুরত বিশ্বাস পিতার নাম: পরিতোষ বিশ্বাস বাড়ির নং : দক্ষিণ বারআলতা বয়স : 20 লিঙ্গ : পুরুষ	ফটো উপলব্ধ
130	JLG3193778	নাম : মালতী বিশ্বাস (মন্ডল) স্বামীর নাম: সঞ্জীব বিশ্বাস বাড়ির নং : n0087 বয়স : 43 লিঙ্গ : মহিলা	ফটো উপলব্ধ	131	WB/03/015/162503	নাম : বাসনা বিশ্বাস স্বামীর নাম: লক্ষন বিশ্বাস বাড়ির নং : n0100 বয়স : 61 লিঙ্গ : মহিলা	ফটো উপলব্ধ	132	HJK2411429	নাম : রেবা বিশ্বাস মল্লিক স্বামীর নাম: প্রদীপ বিশ্বাস বাড়ির নং : n0259 বয়স : 41 লিঙ্গ : মহিলা	ফটো উপলব্ধ
133	JLG3055852	নাম : মিনু বেগম স্বামীর নাম: আছিরুদ্দিন মিয়া বাড়ির নং : n0154 বয়স : 43 লিঙ্গ : মহিলা	ফটো উপলব্ধ	134	SKW2159028	নাম : মান্নান হোসেন পিতার নাম: আছিরুদ্দিন মিয়া বাড়ির নং : n0154 বয়স : 26 লিঙ্গ : পুরুষ	ফটো উপলব্ধ	135	WB/03/015/162085	নাম : উষারানী বৈদ্য স্বামীর নাম: গৌর বৈদ্য বাড়ির নং : n0010 বয়স : 53 লিঙ্গ : মহিলা	ফটো উপলব্ধ
136	SKW1490879	নাম : দীপ্তি বৈদ্য স্বামীর নাম: গণেশ চন্দ্র বৈদ্য বাড়ির নং : n0008 বয়স : 32 লিঙ্গ : মহিলা	ফটো উপলব্ধ	137	JLG3681301	নাম : মমতা মন্ডল (বিশ্বাস) স্বামীর নাম: বিমল চন্দ্র বিশ্বাস বাড়ির নং : n0008 বয়স : 39 লিঙ্গ : মহিলা	ফটো উপলব্ধ	138	JLG3460276	নাম : গোকুল চন্দ্র বৈদ্য পিতার নাম: জগদীশ চন্দ্র বৈদ্য বাড়ির নং : দক্ষিণ বারআলতা বয়স : 38 লিঙ্গ : পুরুষ	ফটো উপলব্ধ
139	SKW2189868	নাম : স্বপ্না বৈদ্য সরকার স্বামীর নাম: আনন্দ বৈদ্য বাড়ির নং : এন0008 বয়স : 26 লিঙ্গ : মহিলা	ফটো উপলব্ধ	140	SKW2294932	নাম : জগদীশ বৈদ্য পিতার নাম: দেবেন্দ্র বৈদ্য বাড়ির নং : n0009 বয়স : 85 লিঙ্গ : পুরুষ	ফটো উপলব্ধ	141	WB/03/015/162638	নাম : কার্তিক বৈদ্য পিতার নাম: মাধবচন্দ্র বৈদ্য বাড়ির নং : n0008 বয়স : 55 লিঙ্গ : পুরুষ	ফটো উপলব্ধ
142	JLG3460284	নাম : গণেশ চন্দ্র বৈদ্য পিতার নাম: মাধব বৈদ্য বাড়ির নং : n0008 বয়স : 38 লিঙ্গ : পুরুষ	ফটো উপলব্ধ	143	SKW2556298	নাম : দীপা সরকার বৈদ্য স্বামীর নাম: নকুল বৈদ্য বাড়ির নং : এন0009 বয়স : 24 লিঙ্গ : মহিলা	ফটো উপলব্ধ	144	SKW2528859	নাম : ধ্রুবজ্যোতি বৈদ্য পিতার নাম: কার্তিক বৈদ্য বাড়ির নং : এন0008 বয়স : 23 লিঙ্গ : পুরুষ	ফটো উপলব্ধ
145	SKW2159010	নাম : হরিসংকর বৈদ্য পিতার নাম: কার্তিক বৈদ্য বাড়ির নং : n0008 বয়স : 26 লিঙ্গ : পুরুষ	ফটো উপলব্ধ	146	SKW1602317	নাম : রংমালা বৈদ্য স্বামীর নাম: কার্তিক বৈদ্য বাড়ির নং : n0008 বয়স : 47 লিঙ্গ : মহিলা	ফটো উপলব্ধ	147	JLG3528924	নাম : বীনা বৈদ্য স্বামীর নাম: সনাতন বৈদ্য বাড়ির নং : n0008 বয়স : 43 লিঙ্গ : মহিলা	ফটো উপলব্ধ
148	SKW2177061	নাম : আনন্দ বৈদ্য পিতার নাম: মানিক বৈদ্য বাড়ির নং : n0008 বয়স : 26 লিঙ্গ : পুরুষ	ফটো উপলব্ধ	149	SKW2293017	নাম : মানিক চন্দ্র বৈদ্য পিতার নাম: মাধবচন্দ্র বৈদ্য বাড়ির নং : n0008 বয়স : 59 লিঙ্গ : পুরুষ	ফটো উপলব্ধ	150	JLG1946151	নাম : সনাতন বৈদ্য পিতার নাম: মাধবচন্দ্র বৈদ্য বাড়ির নং : n0008 বয়স : 54 লিঙ্গ : পুরুষ	ফটো উপলব্ধ

151	WB/03/015/162128	ফটো উপলব্ধ	152	SKW2294940	ফটো উপলব্ধ	153	SKW2785103	ফটো উপলব্ধ
নাম : পৌর চান বৈদ্য পিতার নাম: দেবেন্দ্র বৈদ্য বাড়ির নং : n0010 বয়স : 71 লিঙ্গ : পুরুষ			নাম : বাদলরানী বৈদ্য স্বামীর নাম: জগদীশ বৈদ্য বাড়ির নং : n0009 বয়স : 66 লিঙ্গ : মহিলা			নাম : রেখা বৈদ্য স্বামীর নাম: মানিকচন্দ্র বৈদ্য বাড়ির নং : n0008 বয়স : 60 লিঙ্গ : মহিলা		
154	JLG3286291	ফটো উপলব্ধ	155	SKW2727881	ফটো উপলব্ধ	156	SKW2177384	ফটো উপলব্ধ
নাম : নকুল বৈদ্য পিতার নাম: জগদীশ বৈদ্য বাড়ির নং : n0009 বয়স : 40 লিঙ্গ : পুরুষ			নাম : কম্পনা সরকার বৈদ্য স্বামীর নাম: গোকুল চন্দ্র বৈদ্য বাড়ির নং : 15/103 বয়স : 25 লিঙ্গ : মহিলা			নাম : রাজ মোহন বৈদ্য পিতার নাম: গৌর বৈদ্য বাড়ির নং : n0010 বয়স : 26 লিঙ্গ : পুরুষ		
157	WB/03/015/162200	ফটো উপলব্ধ	158	SKW1957588	ফটো উপলব্ধ	159	SKW2209070	ফটো উপলব্ধ
নাম : সুবল মজুমদার পিতার নাম: পূর্ণচন্দ্র মজুমদার বাড়ির নং : n0003 বয়স : 71 লিঙ্গ : পুরুষ			নাম : সুসমা (রায়) মজুমদার স্বামীর নাম: সুদেব মজুমদার বাড়ির নং : n0003 বয়স : 29 লিঙ্গ : মহিলা			নাম : গঙ্গা মজুমদার পিতার নাম: বহুমুখা মজুমদার বাড়ির নং : এন0206 বয়স : 26 লিঙ্গ : মহিলা		
160	JLG1320829	ফটো উপলব্ধ	161	SKW0439638	ফটো উপলব্ধ	162	WB/03/015/162222	ফটো উপলব্ধ
নাম : হররাম মজুমদার পিতার নাম: সুবল মজুমদার বাড়ির নং : n0003 বয়স : 45 লিঙ্গ : পুরুষ			নাম : বিশাখা মজুমদার (সন্যাসী) স্বামীর নাম: হররাম মজুমদার বাড়ির নং : n0003 বয়স : 37 লিঙ্গ : মহিলা			নাম : রাধারানী মজুমদার স্বামীর নাম: সুবল মজুমদার বাড়ির নং : n0003 বয়স : 63 লিঙ্গ : মহিলা		
163	SKW1859313	ফটো উপলব্ধ	164	SKW1252428	ফটো উপলব্ধ	165	SKW2528651	ফটো উপলব্ধ
নাম : সঞ্জয় মজুমদার পিতার নাম: সুবল মজুমদার বাড়ির নং : n0003 বয়স : 29 লিঙ্গ : পুরুষ			নাম : সুদেব মজুমদার পিতার নাম: সুবল মজুমদার বাড়ির নং : n0003 বয়স : 35 লিঙ্গ : পুরুষ			নাম : পুতুলি মজুমদার পিতার নাম: প্রশান্ত মজুমদার বাড়ির নং : এন0206 বয়স : 23 লিঙ্গ : মহিলা		
166	SKW2525806	ফটো উপলব্ধ	167	JLG3528833	ফটো উপলব্ধ	168	SKW1859412	ফটো উপলব্ধ
নাম : সুকুমার মজুমদার পিতার নাম: অমল্য মজুমদার বাড়ির নং : n0135 বয়স : 63 লিঙ্গ : পুরুষ			নাম : নারায়ন মজুমদার পিতার নাম: সুবল মজুমদার বাড়ির নং : n0003 বয়স : 38 লিঙ্গ : পুরুষ			নাম : বিশ্ব দেব মজুমদার পিতার নাম: সুকুমার মজুমদার বাড়ির নং : n0135 বয়স : 29 লিঙ্গ : পুরুষ		
169	WB/03/015/162346	ফটো উপলব্ধ	170	RNL1375054	ফটো উপলব্ধ	171	SKW2175735	ফটো উপলব্ধ
নাম : শিখা মজুমদার স্বামীর নাম: সুকুমার মজুমদার বাড়ির নং : n0135 বয়স : 53 লিঙ্গ : মহিলা			নাম : ফুলমালা সরকার মজুমদার স্বামীর নাম: নারায়ন মজুমদার বাড়ির নং : এন0003 বয়স : 39 লিঙ্গ : মহিলা			নাম : প্রতিভা মজুমদার পিতার নাম: সুকুমার মজুমদার বাড়ির নং : n0135 বয়স : 26 লিঙ্গ : পুরুষ		
172	SKW2759082	ফটো উপলব্ধ	173	SKW1859305	ফটো উপলব্ধ	174	JLG3460292	ফটো উপলব্ধ
নাম : সান্তনা মজুমদার পিতার নাম: সুকুমার মজুমদার বাড়ির নং : পাট নং 15/103 বয়স : 20 লিঙ্গ : মহিলা			নাম : বাসন্তী মজুমদার (সরকার) স্বামীর নাম: সতীশ মজুমদার বাড়ির নং : n0003 বয়স : 29 লিঙ্গ : মহিলা			নাম : সতীশ মজুমদার পিতার নাম: সুবল মজুমদার বাড়ির নং : n0003 বয়স : 40 লিঙ্গ : পুরুষ		
175	SKW2008522	ফটো উপলব্ধ	176	SKW2018125	ফটো উপলব্ধ	177	WB/03/015/162052	ফটো উপলব্ধ
নাম : মৌসমি মন্ডল পিতার নাম: পরিমল মন্ডল বাড়ির নং : n0341 বয়স : 28 লিঙ্গ : মহিলা			নাম : আদুরী মন্ডল স্বামীর নাম: গুরুদাস মন্ডল বাড়ির নং : n0331 বয়স : 31 লিঙ্গ : মহিলা			নাম : খোকা মল্লিক পিতার নাম: হরেন্দ্র নাথ মল্লিক বাড়ির নং : n0050 বয়স : 59 লিঙ্গ : পুরুষ		
178	WB/03/015/162524	ফটো উপলব্ধ	179	SKW1602283	ফটো উপলব্ধ	180	SKW1602184	ফটো উপলব্ধ
নাম : ঝর্ণা মল্লিক রায় স্বামীর নাম: খোকা মল্লিক রায় বাড়ির নং : n0050 বয়স : 54 লিঙ্গ : মহিলা			নাম : রবি মল্লিক পিতার নাম: খোকা মল্লিক বাড়ির নং : n0050 বয়স : 34 লিঙ্গ : পুরুষ			নাম : মালতি মল্লিক পিতার নাম: খোকা মল্লিক বাড়ির নং : n0050 বয়স : 31 লিঙ্গ : মহিলা		

181 নাম : নিরঞ্জন মাঝি পিতার নাম: নারায়ন মাঝি বাড়ির নং : n0160 বয়স : 39 লিঙ্গ : পুরুষ	JLG3460318 ফটো উপলব্ধ	#2 182 নাম : সদানন্দ মাঝি পিতার নাম: নারায়ন মাঝি বাড়ির নং : n0160 বয়স : 30 লিঙ্গ : পুরুষ	SKW1859487 ফটো উপলব্ধ	183 নাম : নমিতা মাঝি স্বামীর নাম: নিরঞ্জন মাঝি বাড়ির নং : n0160 বয়স : 36 লিঙ্গ : মহিলা	SKW1252360 ফটো উপলব্ধ
184 নাম : মায়ারানী মাঝি স্বামীর নাম: নারায়ন মাঝি বাড়ির নং : n0161 বয়স : 55 লিঙ্গ : মহিলা	WB/03/015/183096 ফটো উপলব্ধ	185 নাম : শান্তি মিজি ওরাঁও স্বামীর নাম: পদ্ম লোচন মিজি বাড়ির নং : এন0276 বয়স : 24 লিঙ্গ : মহিলা	SKW2556066 ফটো উপলব্ধ	186 নাম : রাবেয়া খাতুন স্বামীর নাম: নাজিরুদ্দিন মিয়া বাড়ির নং : n0138 বয়স : 53 লিঙ্গ : মহিলা	SKW2318483 ফটো উপলব্ধ
187 নাম : দীনবালা রায় স্বামীর নাম: বিমলচন্দ্র রায় বাড়ির নং : n0138 বয়স : 43 লিঙ্গ : মহিলা	JLG3285277 ফটো উপলব্ধ	188 নাম : নজিরুদ্দিন মিয়া পিতার নাম: সাবরুদ্দিন মিয়া বাড়ির নং : n0139 বয়স : 71 লিঙ্গ : পুরুষ	SKW2332781 ফটো উপলব্ধ	189 নাম : মর্জিনা খাতুন স্বামীর নাম: বাবলু রহমান বাড়ির নং : এন0139 বয়স : 28 লিঙ্গ : মহিলা	NFH1781962 ফটো উপলব্ধ
190 নাম : আনার মিয়া পিতার নাম: আফতার মিয়া বাড়ির নং : n0140 বয়স : 59 লিঙ্গ : পুরুষ	SKW2334779 ফটো উপলব্ধ	191 নাম : সাহেবা বানু স্বামীর নাম: আনার মিয়া বাড়ির নং : n0140 বয়স : 53 লিঙ্গ : মহিলা	SKW2334910 ফটো উপলব্ধ	192 নাম : বাবলু রহমান পিতার নাম: নাজিরুদ্দিন মিয়া বাড়ির নং : n0139 বয়স : 41 লিঙ্গ : পুরুষ	JLG3198264 ফটো উপলব্ধ
193 নাম : আঞ্জিনা খাতুন পিতার নাম: আনার মিয়া বাড়ির নং : n0140 বয়স : 28 লিঙ্গ : মহিলা	SKW1957414 ফটো উপলব্ধ	194 নাম : ময়না খাতুন স্বামীর নাম: রবিউল আলম বাড়ির নং : n0140 বয়স : 28 লিঙ্গ : মহিলা	SKW1957406 ফটো উপলব্ধ	195 নাম : আবিউল আলম পিতার নাম: নাজিরুদ্দিন মিয়া বাড়ির নং : n0138 বয়স : 32 লিঙ্গ : পুরুষ	SKW1490796 ফটো উপলব্ধ
196 নাম : রবিউল আলম পিতার নাম: আছিরুদ্দিন মিয়া বাড়ির নং : n0140 বয়স : 36 লিঙ্গ : পুরুষ	SKW1160076 ফটো উপলব্ধ	197 নাম : রবিউল আলম পিতার নাম: নাজিরুদ্দিন মিয়া বাড়ির নং : n0138 বয়স : 28 লিঙ্গ : পুরুষ	SKW1957380 ফটো উপলব্ধ	198 নাম : রসনা খাতুন স্বামীর নাম: নাজিরুদ্দিন মিয়া বাড়ির নং : n0139 বয়স : 63 লিঙ্গ : মহিলা	SKW2332724 ফটো উপলব্ধ
199 নাম : নাজিরুদ্দিন মিয়া পিতার নাম: সাবরুদ্দিন মিয়া বাড়ির নং : n0138 বয়স : 61 লিঙ্গ : পুরুষ	SKW2318574 ফটো উপলব্ধ	200 নাম : বেলাল রহমান পিতার নাম: আনার মিয়া বাড়ির নং : n0140 বয়স : 27 লিঙ্গ : পুরুষ	SKW2066496 ফটো উপলব্ধ	201 নাম : আইনুল রহমান পিতার নাম: আছিরুদ্দিন মিয়া বাড়ির নং : n0151 বয়স : 41 লিঙ্গ : পুরুষ	JLG3285269 ফটো উপলব্ধ
202 নাম : কোহিনুর বেগম স্বামীর নাম: আইনুল রহমান বাড়ির নং : n0151 বয়স : 38 লিঙ্গ : মহিলা	MFW2641421 ফটো উপলব্ধ	203 নাম : মইনুল রহমান পিতার নাম: আছিরুদ্দিন মিয়া বাড়ির নং : n0151 বয়স : 43 লিঙ্গ : পুরুষ	JLG3055928 ফটো উপলব্ধ	204 নাম : আছিরুদ্দিন মিয়া পিতার নাম: সাবরুদ্দিন মিয়া বাড়ির নং : n0151 বয়স : 75 লিঙ্গ : পুরুষ	SKW2292076 ফটো উপলব্ধ
205 নাম : নূর বানু স্বামীর নাম: মইনুল রহমান বাড়ির নং : n0151 বয়স : 32 লিঙ্গ : মহিলা	SKW1490937 ফটো উপলব্ধ	206 নাম : মমিনা খাতুন স্বামীর নাম: আছিরুদ্দিন মিয়া বাড়ির নং : n0151 বয়স : 65 লিঙ্গ : মহিলা	WB/03/015/162276 ফটো উপলব্ধ	207 নাম : সামসুন নেহার স্বামীর নাম: মজিবর রহমান বাড়ির নং : n0144 বয়স : 50 লিঙ্গ : মহিলা	JLG1320597 ফটো উপলব্ধ
208 নাম : রুপসানা আকতার পিতার নাম: মজিবর রহমান বাড়ির নং : n0144 বয়স : 26 লিঙ্গ : মহিলা	SKW2159044 ফটো উপলব্ধ	209 নাম : মজিবর রহমান পিতার নাম: আছিরুদ্দিন মিয়া বাড়ির নং : n0144 বয়স : 64 লিঙ্গ : পুরুষ	WB/03/015/162633 ফটো উপলব্ধ	210 নাম : রাহুল রহমান পিতার নাম: তফিজুর রহমান বাড়ির নং : n0185 বয়স : 26 লিঙ্গ : পুরুষ	SKW2174043 ফটো উপলব্ধ

211	SKW2580900	ফটো উপলব্ধ	212	SKW2728228	ফটো উপলব্ধ	213	SKW1957398	ফটো উপলব্ধ
নাম : তাসলিমা খাতুন পিতার নাম: মজিবর রহমান বাড়ির নং : এন0144 বয়স : 23 লিঙ্গ : মহিলা			নাম : তনজা ইয়াসমিন পিতার নাম: মজিবর রহমান বাড়ির নং : এন0144 বয়স : 20 লিঙ্গ : মহিলা			নাম : শুভঙ্কর রায় পিতার নাম: রবীন রায় বাড়ির নং : n0061 বয়স : 28 লিঙ্গ : পুরুষ		
214	WB/03/015/162471	ফটো উপলব্ধ	215	SKW1250810	ফটো উপলব্ধ	216	SKW2582021	ফটো উপলব্ধ
নাম : আলোমতী রায় স্বামীর নাম: বিবেক রায় বাড়ির নং : n0092 বয়স : 65 লিঙ্গ : মহিলা			নাম : বিজয়া রায় স্বামীর নাম: দীপঙ্কর রায় বাড়ির নং : n0299 বয়স : 35 লিঙ্গ : মহিলা			নাম : অনিমা সরকার পিতার নাম: চিত্ত সরকার বাড়ির নং : এন036 বয়স : 27 লিঙ্গ : মহিলা		
217	WB/03/015/162131	ফটো উপলব্ধ	218	WB/03/015/162130	ফটো উপলব্ধ	219	SKW1957596	ফটো উপলব্ধ
নাম : সাধনা রায় স্বামীর নাম: বিমলচন্দ্র রায় বাড়ির নং : n0143 বয়স : 51 লিঙ্গ : মহিলা			নাম : বিদ্যেশ্বরী রায় স্বামীর নাম: সুবলচন্দ্র রায় বাড়ির নং : n0143 বয়স : 73 লিঙ্গ : মহিলা			নাম : নীলিমা রায় স্বামীর নাম: তপন রায় বাড়ির নং : n0026 বয়স : 29 লিঙ্গ : মহিলা		
220	JLG3460516	ফটো উপলব্ধ	221	SKW1957562	ফটো উপলব্ধ	222	SKW2209047	ফটো উপলব্ধ
নাম : গীতা রায় স্বামীর নাম: মলিন রায় বাড়ির নং : n0013 বয়স : 42 লিঙ্গ : মহিলা			নাম : তাপস রায় পিতার নাম: কালি দাস রায় বাড়ির নং : n0126 বয়স : 28 লিঙ্গ : পুরুষ			নাম : অজয় রায় পিতার নাম: অবিরাম রায় বাড়ির নং : এন060 বয়স : 25 লিঙ্গ : পুরুষ		
223	WB/03/015/162534	ফটো উপলব্ধ	224	WB/03/015/162228	ফটো উপলব্ধ	225	WB/03/015/162132	ফটো উপলব্ধ
নাম : হুদ্রমোহন রায় পিতার নাম: কেটুরাম রায় বাড়ির নং : n0019 বয়স : 54 লিঙ্গ : পুরুষ			নাম : সুনীল রায় পিতার নাম: নগেন রায় বাড়ির নং : n0137 বয়স : 76 লিঙ্গ : পুরুষ			নাম : কুসুমবালা রায় স্বামীর নাম: সুরেশ রায় বাড়ির নং : n0142 বয়স : 63 লিঙ্গ : মহিলা		
226	SKW1602275	ফটো উপলব্ধ	227	JLG3460367	ফটো উপলব্ধ	228	SKW2515146	ফটো উপলব্ধ
নাম : তপন রায় পিতার নাম: সন্তোষ রায় বাড়ির নং : n0026 বয়স : 32 লিঙ্গ : পুরুষ			নাম : পরিতোষ রায় পিতার নাম: প্রভাত রায় বাড়ির নং : n0023 বয়স : 39 লিঙ্গ : পুরুষ			নাম : রাজেশ রায় পিতার নাম: হরেন্দ্র নাথ রায় বাড়ির নং : n0065 বয়স : 24 লিঙ্গ : পুরুষ		
229	JLG3460433	ফটো উপলব্ধ	230	WB/03/015/162361	ফটো উপলব্ধ	231	JLG3285335	ফটো উপলব্ধ
নাম : তপন কুমার রায় পিতার নাম: লক্ষন চন্দ্র রায় বাড়ির নং : n0070 বয়স : 39 লিঙ্গ : পুরুষ			নাম : ফলশ্বরী রায় স্বামীর নাম: তরনী রায় বাড়ির নং : n0080 বয়স : 58 লিঙ্গ : মহিলা			নাম : মালতি অধিকারী(রায়) স্বামীর নাম: জয়ন্ত রায় বাড়ির নং : n0073 বয়স : 41 লিঙ্গ : মহিলা		
232	JLG3595006	ফটো উপলব্ধ	233	JLG3460474	ফটো উপলব্ধ	234	SKW2637163	ফটো উপলব্ধ
নাম : বিকাশ রায় পিতার নাম: বিরেন রায় বাড়ির নং : n0072 বয়স : 38 লিঙ্গ : পুরুষ			নাম : মলিন রায় পিতার নাম: ভবেন্দ্র নাথ রায় বাড়ির নং : n0071 বয়স : 40 লিঙ্গ : পুরুষ			নাম : অভয় সরকার পিতার নাম: বিভূতি ভূষণ সরকার বাড়ির নং : 0012 বয়স : 22 লিঙ্গ : পুরুষ		
235	WB/03/015/162646	ফটো উপলব্ধ	236	WB/03/015/162556	ফটো উপলব্ধ	237	JLG3487121	ফটো উপলব্ধ
নাম : দীনেশ রায় পিতার নাম: চিত্রমোহন রায় বাড়ির নং : n0077 বয়স : 67 লিঙ্গ : পুরুষ			নাম : নীরোবালা রায় স্বামীর নাম: নীলকান্ত রায় বাড়ির নং : n0041 বয়স : 61 লিঙ্গ : মহিলা			নাম : কৌশল্যা রায় স্বামীর নাম: বিধান রায় বাড়ির নং : n0176 বয়স : 38 লিঙ্গ : মহিলা		
238	JLG3285699	ফটো উপলব্ধ	239	SKW1737287	ফটো উপলব্ধ	240	JLG1320761	ফটো উপলব্ধ
নাম : সুনিতা রায় স্বামীর নাম: শ্রীমন্ত রায় বাড়ির নং : n0150 বয়স : 50 লিঙ্গ : মহিলা			নাম : ভারতী রায় পিতার নাম: অনিল রায় বাড়ির নং : n0038 বয়স : 31 লিঙ্গ : মহিলা			নাম : গীতা রায় স্বামীর নাম: বিমল রায় বাড়ির নং : n0007 বয়স : 48 লিঙ্গ : মহিলা		

241	SKW2066454	242	WB/03/015/162244	243	JLG3285681
নাম : শ্যামল রায় পিতার নাম: ফলেন রায় বাড়ির নং : n0012 বয়স : 27 লিঙ্গ : পুরুষ	ফটো উপলব্ধ	নাম : প্রবীন রায় পিতার নাম: বীরেন রায় বাড়ির নং : n0035 বয়স : 56 লিঙ্গ : পুরুষ	ফটো উপলব্ধ	নাম : রত্না রায় স্বামীর নাম: সুকুমার রায় বাড়ির নং : n0068 বয়স : 43 লিঙ্গ : মহিলা	ফটো উপলব্ধ
244	SKW1160068	245	SKW2684793	246	JLG3193976
নাম : শ্যামল রায় পিতার নাম: মহেশ চন্দ্র রায় বাড়ির নং : n0067 বয়স : 36 লিঙ্গ : পুরুষ	ফটো উপলব্ধ	নাম : তপন রায় পিতার নাম: হরিদাস রায় বাড়ির নং : এন0126 বয়স : 21 লিঙ্গ : পুরুষ	ফটো উপলব্ধ	নাম : ললিতা রায় স্বামীর নাম: ছবিন রায় বাড়ির নং : n0174 বয়স : 41 লিঙ্গ : মহিলা	ফটো উপলব্ধ
247	SKW2581114	248	SKW2760759	249	SKW2655256
নাম : বিক্রম রায় পিতার নাম: নবীন রায় বাড়ির নং : এন0002 বয়স : 23 লিঙ্গ : পুরুষ	ফটো উপলব্ধ	নাম : করুনা রায় স্বামীর নাম: বিশ্বম্বর রায় বাড়ির নং : n0052 বয়স : 55 লিঙ্গ : মহিলা	ফটো উপলব্ধ	নাম : বুদ্ধদেব রায় পিতার নাম: মহানন্দ রায় বাড়ির নং : এন0181 বয়স : 25 লিঙ্গ : পুরুষ	ফটো উপলব্ধ
250	SKW1720572	251	SKW2189728	252	SKW2463297
নাম : শুক্লা রায় স্বামীর নাম: পরিতোষ রায় বাড়ির নং : n0023 বয়স : 31 লিঙ্গ : মহিলা	ফটো উপলব্ধ	নাম : বিষ্ণু রায় পিতার নাম: রবিন রায় বাড়ির নং : এন0028 বয়স : 27 লিঙ্গ : পুরুষ	ফটো উপলব্ধ	নাম : সবিতা রায় পিতার নাম: কেট্টরাম রায় বাড়ির নং : n0019 বয়স : 50 লিঙ্গ : মহিলা	ফটো উপলব্ধ
253	SKW2528727	254	JLG3474715	255	JLG3198322
নাম : তপু রায় পিতার নাম: তরিকান্ত রায় বাড়ির নং : এন0014 বয়স : 24 লিঙ্গ : পুরুষ	ফটো উপলব্ধ	নাম : সুচিত্রা রায় স্বামীর নাম: রবি রায় বাড়ির নং : n0301 বয়স : 40 লিঙ্গ : মহিলা	ফটো উপলব্ধ	নাম : সুমিতাভ রায় পিতার নাম: সতীশ রায় বাড়ির নং : n0067 বয়স : 42 লিঙ্গ : পুরুষ	ফটো উপলব্ধ
256	SKW1859511	257	SKW1490861	258	SKW1737170
নাম : রূপালী রায়(অধিকারী) স্বামীর নাম: অপু রায় বাড়ির নং : n0103 বয়স : 29 লিঙ্গ : মহিলা	ফটো উপলব্ধ	নাম : অপু রায় পিতার নাম: সুধেন্দ্র নাথ রায় বাড়ির নং : n0103 বয়স : 32 লিঙ্গ : পুরুষ	ফটো উপলব্ধ	নাম : অলোক রায় পিতার নাম: সুদেশ চন্দ্র রায় বাড়ির নং : n0101 বয়স : 30 লিঙ্গ : পুরুষ	ফটো উপলব্ধ
259	WB/03/015/162230	260	WB/03/015/162625	261	SKW1490770
নাম : সতীশচন্দ্র রায় পিতার নাম: চিত্রমোহন রায় বাড়ির নং : n0067 বয়স : 73 লিঙ্গ : পুরুষ	ফটো উপলব্ধ	নাম : পরমেশ্বর রায় পিতার নাম: সুধীর রায় বাড়ির নং : n0065 বয়স : 51 লিঙ্গ : পুরুষ	ফটো উপলব্ধ	নাম : দীপঙ্কর রায় পিতার নাম: রঞ্জিত রায় বাড়ির নং : n0096 বয়স : 32 লিঙ্গ : পুরুষ	ফটো উপলব্ধ
262	WB/03/015/162056	263	JLG3285723	264	SKW1859370
নাম : করুণাকান্ত রায় পিতার নাম: ভবানী রায় বাড়ির নং : n0097 বয়স : 64 লিঙ্গ : পুরুষ	ফটো উপলব্ধ	নাম : অমল রায় পিতার নাম: সুরেন্দ্র রায় বাড়ির নং : n0101 বয়স : 48 লিঙ্গ : পুরুষ	ফটো উপলব্ধ	নাম : সুমিতা রায় পিতার নাম: শ্রীমন্ত রায় বাড়ির নং : n0150 বয়স : 29 লিঙ্গ : পুরুষ	ফটো উপলব্ধ
265	WB/03/015/228427	266	WB/03/015/162284	267	JLG3198314
নাম : জয়ন্তি রায় স্বামীর নাম: ধর্ম রায় বাড়ির নং : n0318 বয়স : 61 লিঙ্গ : মহিলা	ফটো উপলব্ধ	নাম : উপেন রায় পিতার নাম: দৈত্য নাথ রায় বাড়ির নং : n0029 বয়স : 59 লিঙ্গ : পুরুষ	ফটো উপলব্ধ	নাম : সঙ্গিতা রায় স্বামীর নাম: বিকাশ চন্দ্র রায় বাড়ির নং : n0109 বয়স : 43 লিঙ্গ : মহিলা	ফটো উপলব্ধ
268	WB/03/015/162535	269	JLG3286333	270	JLG3528718
নাম : তরুণকুমার রায় পিতার নাম: কুশানচন্দ্র রায় বাড়ির নং : n0109 বয়স : 51 লিঙ্গ : পুরুষ	ফটো উপলব্ধ	নাম : নীলকান্ত রায় মায়ের নাম: বিশালা রায় বাড়ির নং : n0107 বয়স : 51 লিঙ্গ : পুরুষ	ফটো উপলব্ধ	নাম : জগৎ রায় পিতার নাম: হরিশ রায় বাড়ির নং : n0107 বয়স : 66 লিঙ্গ : পুরুষ	ফটো উপলব্ধ

271	JLG3285640	নাম : জগদানন্দ রায় পিতার নাম: বিপিন রায় বাড়ির নং : n0074 বয়স : 49 লিঙ্গ : পুরুষ	ফটো উপলব্ধ	272	ZCX0955856	নাম : কাবেরী দাস পিতার নাম: পাঁচু দাস বাড়ির নং : 15/103 বয়স : 35 লিঙ্গ : মহিলা	ফটো উপলব্ধ	273	SKW1160050	নাম : বিক্রম রায় পিতার নাম: রঞ্জিত রায় বাড়ির নং : n0064 বয়স : 36 লিঙ্গ : পুরুষ	ফটো উপলব্ধ
274	WB/03/015/162476	নাম : ধৌলীশ্বরী রায় স্বামীর নাম: সত্যেন্দ্র নাথ রায় বাড়ির নং : n0059 বয়স : 71 লিঙ্গ : মহিলা	ফটো উপলব্ধ	275	WB/03/015/162296	নাম : নিত্যানন্দ রায় পিতার নাম: জীতেন্দ্র নাথ রায় বাড়ির নং : n0058 বয়স : 61 লিঙ্গ : পুরুষ	ফটো উপলব্ধ	276	SKW1252485	নাম : লক্ষ্মী বানী রায় স্বামীর নাম: নিরানন্দ রায় বাড়ির নং : n0057 বয়স : 34 লিঙ্গ : মহিলা	ফটো উপলব্ধ
277	JLG1318070	নাম : কবিতা অধিকারী(রায়) স্বামীর নাম: পরিমল রায় বাড়ির নং : n0053 বয়স : 45 লিঙ্গ : মহিলা	ফটো উপলব্ধ	278	JLG1320738	নাম : প্রতিমা রায় স্বামীর নাম: জয়গোপাল রায় বাড়ির নং : n0053 বয়স : 46 লিঙ্গ : মহিলা	ফটো উপলব্ধ	279	WB/03/015/162526	নাম : দীনবালা রায় স্বামীর নাম: নবকান্ত রায় বাড়ির নং : n0053 বয়স : 74 লিঙ্গ : মহিলা	ফটো উপলব্ধ
280	JLG3681210	নাম : প্রতিমা রায় স্বামীর নাম: সুবেন চন্দ্র রায় বাড়ির নং : n0118 বয়স : 37 লিঙ্গ : মহিলা	ফটো উপলব্ধ	281	RIY1565241	নাম : আয়ালিকা রায় স্বামীর নাম: ভূপেন রায় বাড়ির নং : এন0049 বয়স : 30 লিঙ্গ : মহিলা	ফটো উপলব্ধ	282	JLG3680956	নাম : বিনা রায় স্বামীর নাম: নিত্যানন্দ রায় বাড়ির নং : n0058 বয়স : 40 লিঙ্গ : মহিলা	ফটো উপলব্ধ
283	SKW1386069	নাম : সীতা রায় স্বামীর নাম: রতন কুমার রায় বাড়ির নং : n0034 বয়স : 39 লিঙ্গ : মহিলা	ফটো উপলব্ধ	284	WB/03/015/162214	নাম : কুসুমবালা রায় স্বামীর নাম: জনাকু রায় বাড়ির নং : n0048 বয়স : 58 লিঙ্গ : মহিলা	ফটো উপলব্ধ	285	SKW2297265	নাম : কার্তিক চন্দ্র রায় পিতার নাম: পেয়ারী মোহন রায় বাড়ির নং : n0106 বয়স : 74 লিঙ্গ : পুরুষ	ফটো উপলব্ধ
286	WB/03/015/228476	নাম : বিমল রায় পিতার নাম: ধনীরাম রায় বাড়ির নং : n0310 বয়স : 59 লিঙ্গ : পুরুষ	ফটো উপলব্ধ	287	WB/03/015/162369	নাম : সুশীলা রায় স্বামীর নাম: প্রধানচন্দ্র রায় বাড়ির নং : n0046 বয়স : 63 লিঙ্গ : মহিলা	ফটো উপলব্ধ	288	WB/03/015/162607	নাম : মনোরঞ্জন রায় পিতার নাম: ভবেন্দ্র রায় বাড়ির নং : n0045 বয়স : 57 লিঙ্গ : পুরুষ	ফটো উপলব্ধ
289	SKW2158863	নাম : কৌশিক রায় পিতার নাম: বনমালী রায় বাড়ির নং : এন0047 বয়স : 26 লিঙ্গ : পুরুষ	ফটো উপলব্ধ	290	SKW2579068	নাম : রাজেশ রায় পিতার নাম: বিমল রায় বাড়ির নং : এন0101 বয়স : 23 লিঙ্গ : পুরুষ	ফটো উপলব্ধ	291	SKW2293751	নাম : ফুলোবালা রায় স্বামীর নাম: সন্তোষ রায় বাড়ির নং : n0026 বয়স : 55 লিঙ্গ : মহিলা	ফটো উপলব্ধ
292	JLG3667896	নাম : ফুলোবালা রায় স্বামীর নাম: স্বপন রায় বাড়ির নং : n0052 বয়স : 35 লিঙ্গ : মহিলা	ফটো উপলব্ধ	293	WB/03/015/162293	নাম : যমুনা রায় স্বামীর নাম: নগেন্দ্র নাথ রায় বাড়ির নং : n0052 বয়স : 76 লিঙ্গ : মহিলা	ফটো উপলব্ধ	294	JLG3595048	নাম : অমল রায় পিতার নাম: মহেশ চন্দ্র রায় বাড়ির নং : n0056 বয়স : 38 লিঙ্গ : পুরুষ	ফটো উপলব্ধ
295	SKW2528446	নাম : লিপিকা রায় পিতার নাম: সদানন্দ রায় বাড়ির নং : এন0044 বয়স : 23 লিঙ্গ : মহিলা	ফটো উপলব্ধ	296	JLG3286341	নাম : জয়ন্তি রায় স্বামীর নাম: সুবল রায় বাড়ির নং : n0028 বয়স : 41 লিঙ্গ : মহিলা	ফটো উপলব্ধ	297	WB/03/015/162386	নাম : উর্মিলা রায় স্বামীর নাম: দ্বীজবর রায় বাড়ির নং : n0067 বয়স : 71 লিঙ্গ : মহিলা	ফটো উপলব্ধ
298	WB/03/015/162092	নাম : ধনবালা রায় স্বামীর নাম: সতীশচন্দ্র রায় বাড়ির নং : n0067 বয়স : 69 লিঙ্গ : মহিলা	ফটো উপলব্ধ	299	WB/03/015/162079	নাম : টুপেন রায় পিতার নাম: মোহিনী রায় বাড়ির নং : n0066 বয়স : 60 লিঙ্গ : পুরুষ	ফটো উপলব্ধ	300	WB/03/015/162298	নাম : সদানন্দ রায় পিতার নাম: নন্দরাম রায় বাড়ির নং : n0044 বয়স : 61 লিঙ্গ : পুরুষ	ফটো উপলব্ধ

301	SKW1490846	নাম : জগন্নাথ রায় পিতার নাম: খগেশ্বর রায় বাড়ির নং : n0023 বয়স : 32 লিঙ্গ : পুরুষ	ফটো উপলব্ধ	302	WB/03/015/162479	নাম : মানিক রায় পিতার নাম: চট্টকুমোহন রায় বাড়ির নং : n0036 বয়স : 61 লিঙ্গ : পুরুষ	ফটো উপলব্ধ	303	WB/03/015/162573	নাম : সাবিত্রী রায় স্বামীর নাম: প্রবীন রায় বাড়ির নং : n0035 বয়স : 50 লিঙ্গ : মহিলা	ফটো উপলব্ধ
304	SKW2642312	নাম : সুব্রত রায় পিতার নাম: বনমালী রায় বাড়ির নং : এন0047 বয়স : 23 লিঙ্গ : পুরুষ	ফটো উপলব্ধ	305	WB/03/015/162282	নাম : ঈশ্বরচন্দ্র রায় পিতার নাম: খগেশ্বর রায় বাড়ির নং : n0023 বয়স : 53 লিঙ্গ : পুরুষ	ফটো উপলব্ধ	306	WB/03/015/162190	নাম : ভূপাল রায় পিতার নাম: নিকুঞ্জ রায় বাড়ির নং : n0083 বয়স : 64 লিঙ্গ : পুরুষ	ফটো উপলব্ধ
307	SKW1859446	নাম : জ্যোতিকা রায় স্বামীর নাম: সুবাস রায় বাড়ির নং : n0080 বয়স : 36 লিঙ্গ : মহিলা	ফটো উপলব্ধ	308	JLG3460391	নাম : সুবাস রায় পিতার নাম: তরনী রায় বাড়ির নং : n0080 বয়স : 41 লিঙ্গ : পুরুষ	ফটো উপলব্ধ	309	SKW2633196	নাম : অনুপম রায় পিতার নাম: পরিমল রায় বাড়ির নং : এন0064 বয়স : 22 লিঙ্গ : পুরুষ	ফটো উপলব্ধ
310	SKW1737261	নাম : জ্যোৎস্না রায় স্বামীর নাম: উৎপল রায় বাড়ির নং : n0077 বয়স : 34 লিঙ্গ : মহিলা	ফটো উপলব্ধ	311	WB/03/015/162181	নাম : হরিকান্ত রায় পিতার নাম: সন্তেশ্বর রায় বাড়ির নং : n0043 বয়স : 81 লিঙ্গ : পুরুষ	ফটো উপলব্ধ	312	JLG3321544	নাম : কবিতা রায় স্বামীর নাম: অমল রায় বাড়ির নং : n0291 বয়স : 47 লিঙ্গ : মহিলা	ফটো উপলব্ধ
313	SKW1859396	নাম : অমৃত কুমার রায় পিতার নাম: নীলকান্ত রায় বাড়ির নং : n0041 বয়স : 29 লিঙ্গ : পুরুষ	ফটো উপলব্ধ	314	SKW2159218	নাম : নবনীতা রায় পিতার নাম: টুপেন রায় বাড়ির নং : n0066 বয়স : 26 লিঙ্গ : মহিলা	ফটো উপলব্ধ	315	SKW2159192	নাম : কল্যাণী রায় স্বামীর নাম: বিকাশ রায় বাড়ির নং : n0072 বয়স : 28 লিঙ্গ : মহিলা	ফটো উপলব্ধ
316	JLG3681087	নাম : যুধিষ্ঠীর রায় পিতার নাম: অনিল রায় বাড়ির নং : n0015 বয়স : 37 লিঙ্গ : পুরুষ	ফটো উপলব্ধ	317	SKW2158913	নাম : রাজশ্রী রায় পিতার নাম: রবিকান্ত রায় বাড়ির নং : n0069 বয়স : 26 লিঙ্গ : মহিলা	ফটো উপলব্ধ	318	SKW1602176	নাম : ভারতী রায় স্বামীর নাম: উত্তম কুমার রায় বাড়ির নং : n0037 বয়স : 33 লিঙ্গ : মহিলা	ফটো উপলব্ধ
319	WB/03/015/162582	নাম : অবিরাম রায় পিতার নাম: ভগিন রায় বাড়ির নং : n0060 বয়স : 53 লিঙ্গ : পুরুষ	ফটো উপলব্ধ	320	SKW2177574	নাম : সঞ্জিৎ রায় পিতার নাম: সুনীল রায় বাড়ির নং : n0137 বয়স : 26 লিঙ্গ : পুরুষ	ফটো উপলব্ধ	321	SKW2174696	নাম : সোনা রায় পিতার নাম: অমল রায় বাড়ির নং : n0101 বয়স : 28 লিঙ্গ : পুরুষ	ফটো উপলব্ধ
322	SKW2622942	নাম : নীলিমা রায় পিতার নাম: নীলকান্ত রায় বাড়ির নং : এন0107 বয়স : 22 লিঙ্গ : মহিলা	ফটো উপলব্ধ	323	WB/03/015/162019	নাম : মহেশচন্দ্র রায় পিতার নাম: রাজেন্দ্র নাথ রায় বাড়ির নং : n0056 বয়স : 63 লিঙ্গ : পুরুষ	ফটো উপলব্ধ	324	SKW1520360	নাম : বীনা রায় স্বামীর নাম: রঞ্জন কুমার রায় বাড়ির নং : এন0070 বয়স : 34 লিঙ্গ : মহিলা	ফটো উপলব্ধ
325	WB/03/015/162104	নাম : রসবালা রায় স্বামীর নাম: রামজীবন রায় বাড়ির নং : n0069 বয়স : 69 লিঙ্গ : মহিলা	ফটো উপলব্ধ	326	JLG3595907	নাম : দিগ্গী রায় স্বামীর নাম: বিপ্লব রায় বাড়ির নং : n0067 বয়স : 37 লিঙ্গ : মহিলা	ফটো উপলব্ধ	327	WB/03/015/162579	নাম : অন্নবালা রায় স্বামীর নাম: নিবারন রায় বাড়ির নং : n0076 বয়স : 54 লিঙ্গ : মহিলা	ফটো উপলব্ধ
328	WB/03/015/162523	নাম : শান্তিবালা রায় স্বামীর নাম: লক্ষ্মণচন্দ্র রায় বাড়ির নং : n0070 বয়স : 76 লিঙ্গ : মহিলা	ফটো উপলব্ধ	329	WB/03/015/162227	নাম : রতিকান্ত রায় পিতার নাম: রামজীবন রায় বাড়ির নং : n0069 বয়স : 55 লিঙ্গ : পুরুষ	ফটো উপলব্ধ	330	SKW2515294	নাম : দীপশিখা রায় পিতার নাম: দিলীপ কুমার রায় বাড়ির নং : n0153 বয়স : 24 লিঙ্গ : মহিলা	ফটো উপলব্ধ

331	WB/03/015/162492	ফটো উপলব্ধ	332	SKW2681591	ফটো উপলব্ধ	333	SKW2173375	ফটো উপলব্ধ
নাম : ভালেশ্বরী রায় স্বামীর নাম : নরেন্দ্র নাথ রায় বাড়ির নং : n0064 বয়স : 67 লিঙ্গ : মহিলা			নাম : সুমন্ত রায় পিতার নাম : বনমালী রায় বাড়ির নং : এন0047 বয়স : 21 লিঙ্গ : পুরুষ			নাম : অলোক রায় পিতার নাম : সুবেন চন্দ্র রায় বাড়ির নং : n0118 বয়স : 29 লিঙ্গ : পুরুষ		
334	WB/03/015/162398	ফটো উপলব্ধ	335	WB/03/015/162587	ফটো উপলব্ধ	336	SKW2158996	ফটো উপলব্ধ
নাম : বিনতা রায় স্বামীর নাম : স্বপন রায় বাড়ির নং : n0030 বয়স : 53 লিঙ্গ : মহিলা			নাম : আমোদি রায় স্বামীর নাম : অবিরাম রায় বাড়ির নং : n0060 বয়স : 49 লিঙ্গ : মহিলা			নাম : সঞ্জয় রায় পিতার নাম : দশরথ রায় বাড়ির নং : n0016 বয়স : 26 লিঙ্গ : পুরুষ		
337	WB/03/015/162261	ফটো উপলব্ধ	338	WB/03/015/162519	ফটো উপলব্ধ	339	WB/03/015/162420	ফটো উপলব্ধ
নাম : অনিল রায় পিতার নাম : হাওরা রায় বাড়ির নং : n0038 বয়স : 71 লিঙ্গ : পুরুষ			নাম : চম্পা রায় স্বামীর নাম : রবীন রায় বাড়ির নং : n0061 বয়স : 50 লিঙ্গ : মহিলা			নাম : শিখারানী রায় স্বামীর নাম : সুধীর কুমার রায় বাড়ির নং : n0037 বয়স : 59 লিঙ্গ : মহিলা		
340	WB/03/015/162533	ফটো উপলব্ধ	341	JLG3460334	ফটো উপলব্ধ	342	JLG3056108	ফটো উপলব্ধ
নাম : দুর্লভ রায় পিতার নাম : সত্যেন্দ্র নাথ রায় বাড়ির নং : n0059 বয়স : 51 লিঙ্গ : পুরুষ			নাম : আলো রায় স্বামীর নাম : নবীন রায় বাড়ির নং : n0002 বয়স : 39 লিঙ্গ : মহিলা			নাম : লক্ষী রায় স্বামীর নাম : পরিমল রায় বাড়ির নং : n0084 বয়স : 43 লিঙ্গ : মহিলা		
343	WB/03/015/162247	ফটো উপলব্ধ	344	JLG3056058	ফটো উপলব্ধ	345	WB/03/015/162319	ফটো উপলব্ধ
নাম : ফাগুনীশ্বরী রায় স্বামীর নাম : জগদীশ রায় বাড়ির নং : n0114 বয়স : 73 লিঙ্গ : মহিলা			নাম : রুপকুমার রায় পিতার নাম : বিপিন রায় বাড়ির নং : n0115 বয়স : 43 লিঙ্গ : পুরুষ			নাম : কালীদাস রায় পিতার নাম : অখিন রায় বাড়ির নং : n0126 বয়স : 56 লিঙ্গ : পুরুষ		
346	WB/03/015/162627	ফটো উপলব্ধ	347	SKW1252410	ফটো উপলব্ধ	348	SKW2561264	ফটো উপলব্ধ
নাম : অতুল রায় পিতার নাম : নিশিকান্ত রায় বাড়ির নং : n0127 বয়স : 61 লিঙ্গ : পুরুষ			নাম : মমতা রায় স্বামীর নাম : সুশীল রায় বাড়ির নং : n0062 বয়স : 42 লিঙ্গ : মহিলা			নাম : সুপ্রিয়া বর্মন পিতার নাম : শ্যামল বর্মন বাড়ির নং : এন0103 বয়স : 23 লিঙ্গ : মহিলা		
349	JLG3681103	ফটো উপলব্ধ	#2 350	JLG3285590	ফটো উপলব্ধ	351	SKW2615482	ফটো উপলব্ধ
নাম : অলোকা রায় স্বামীর নাম : রতন রায় বাড়ির নং : n0115 বয়স : 37 লিঙ্গ : মহিলা			নাম : চন্দন রায় পিতার নাম : নরেন্দ্র নাথ রায় বাড়ির নং : n0064 বয়স : 42 লিঙ্গ : পুরুষ			নাম : শুভজিৎ রায় পিতার নাম : রাজকুমার রায় বাড়ির নং : এন0070 বয়স : 22 লিঙ্গ : পুরুষ		
352	JLG3528742	ফটো উপলব্ধ	353	SKW1385988	ফটো উপলব্ধ	354	WB/03/015/162518	ফটো উপলব্ধ
নাম : প্রতাপ রায় পিতার নাম : নরেন্দ্র নাথ রায় বাড়ির নং : n0064 বয়স : 49 লিঙ্গ : পুরুষ			নাম : মানিক রায় পিতার নাম : মনুথ রায় বাড়ির নং : n0063 বয়স : 35 লিঙ্গ : পুরুষ			নাম : পুন্যেশ্বরী রায় স্বামীর নাম : মনুথ রায় বাড়ির নং : n0063 বয়স : 53 লিঙ্গ : মহিলা		
355	JLG1946482	ফটো উপলব্ধ	356	WB/03/015/162009	ফটো উপলব্ধ	357	WB/03/015/162493	ফটো উপলব্ধ
নাম : জয়গোপাল রায় পিতার নাম : নবকান্ত রায় বাড়ির নং : n0053 বয়স : 52 লিঙ্গ : পুরুষ			নাম : রঞ্জিত রায় পিতার নাম : নিকুঞ্জ রায় বাড়ির নং : n0096 বয়স : 67 লিঙ্গ : পুরুষ			নাম : জয়ন্তী রায় স্বামীর নাম : সুধীর রায় বাড়ির নং : n0085 বয়স : 66 লিঙ্গ : মহিলা		
358	WB/03/015/162596	ফটো উপলব্ধ	359	SKW1737238	ফটো উপলব্ধ	360	SKW1859438	ফটো উপলব্ধ
নাম : শ্রীমন্ত রায় পিতার নাম : শিবেন রায় বাড়ির নং : n0150 বয়স : 55 লিঙ্গ : পুরুষ			নাম : মমতা রায় স্বামীর নাম : সুদীপ রায় বাড়ির নং : n0143 বয়স : 30 লিঙ্গ : মহিলা			নাম : বিশুজিৎ রায় পিতার নাম : অতুল রায় বাড়ির নং : n0127 বয়স : 32 লিঙ্গ : পুরুষ		

361	SKW1252402	362	WB/03/015/162330	363	SKW1957513
নাম : উত্তম রায় পিতার নাম: প্রভাত রায় বাড়ির নং : n0023 বয়স : 38 লিঙ্গ : পুরুষ	ফটো উপলব্ধ	নাম : সুমিত্রা রায় স্বামীর নাম: ভদ্রমোহন রায় বাড়ির নং : n0111 বয়স : 53 লিঙ্গ : মহিলা	ফটো উপলব্ধ	নাম : অশোক রায় পিতার নাম: সুদেশ চন্দ্র রায় বাড়ির নং : n0101 বয়স : 29 লিঙ্গ : পুরুষ	ফটো উপলব্ধ
364	SKW1859354	365	WB/03/015/162562	366	SKW2199602
নাম : কনিকা রায় স্বামীর নাম: কালিপদ রায় বাড়ির নং : n0006 বয়স : 39 লিঙ্গ : মহিলা	ফটো উপলব্ধ	নাম : ভারতী রায় স্বামীর নাম: তরীকান্ত রায় বাড়ির নং : n0014 বয়স : 49 লিঙ্গ : মহিলা	ফটো উপলব্ধ	নাম : সংগীতা রায় পিতার নাম: সুভাষ চন্দ্র রায় বাড়ির নং : এন0145 বয়স : 25 লিঙ্গ : মহিলা	ফটো উপলব্ধ
367	SKW1957604	368	SKW1602333	369	SKW0439794
নাম : জয়া রায় স্বামীর নাম: গনেশ চন্দ্র রায় বাড়ির নং : n0023 বয়স : 34 লিঙ্গ : মহিলা	ফটো উপলব্ধ	নাম : তাপস রায় পিতার নাম: ভূপেন রায় বাড়ির নং : n0049 বয়স : 31 লিঙ্গ : পুরুষ	ফটো উপলব্ধ	নাম : লক্ষ্মীরানী রায় (বর্মন) স্বামীর নাম: খগেশ্বর রায় বাড়ির নং : n0078 বয়স : 42 লিঙ্গ : মহিলা	ফটো উপলব্ধ
370	JLG1320506	371	JLG1320019	372	JLG3460425
নাম : অতুল চন্দ্র রায় পিতার নাম: ভবেন্দ্র নাথ রায় বাড়ির নং : n0071 বয়স : 44 লিঙ্গ : পুরুষ	ফটো উপলব্ধ	নাম : সবিতা রায় স্বামীর নাম: দীনেশ রায় বাড়ির নং : n0077 বয়স : 48 লিঙ্গ : মহিলা	ফটো উপলব্ধ	নাম : রঞ্জন কুমার রায় পিতার নাম: লক্ষন চন্দ্র রায় বাড়ির নং : n0070 বয়স : 39 লিঙ্গ : পুরুষ	ফটো উপলব্ধ
373	JLG3460458	374	WB/03/015/162447	375	WB/03/015/162423
নাম : বাবুলু রায় পিতার নাম: নিবারন রায় বাড়ির নং : n0076 বয়স : 38 লিঙ্গ : পুরুষ	ফটো উপলব্ধ	নাম : রাজকুমার রায় পিতার নাম: লক্ষনচন্দ্র রায় বাড়ির নং : n0070 বয়স : 53 লিঙ্গ : পুরুষ	ফটো উপলব্ধ	নাম : সরস্বতী রায় স্বামীর নাম: সদানন্দ রায় বাড়ির নং : n0044 বয়স : 55 লিঙ্গ : মহিলা	ফটো উপলব্ধ
376	WB/03/015/162564	377	JLG3456670	378	WB/03/015/162422
নাম : জয়কান্ত রায় পিতার নাম: শশীমোহন রায় বাড়ির নং : n0040 বয়স : 66 লিঙ্গ : পুরুষ	ফটো উপলব্ধ	নাম : যশোদা রায় স্বামীর নাম: নিমল রায় বাড়ির নং : n0173 বয়স : 38 লিঙ্গ : মহিলা	ফটো উপলব্ধ	নাম : গিরিবালা রায় স্বামীর নাম: সুরেন রায় বাড়ির নং : n0091 বয়স : 54 লিঙ্গ : মহিলা	ফটো উপলব্ধ
379	SKW1602267	380	SKW2143139	381	SKW1712413
নাম : রূপালী রায় স্বামীর নাম: ধুবজ্যোতি রায় বাড়ির নং : n0143 বয়স : 32 লিঙ্গ : মহিলা	ফটো উপলব্ধ	নাম : সোনালী রায় স্বামীর নাম: অমিত রায় বাড়ির নং : এন0062 বয়স : 26 লিঙ্গ : মহিলা	ফটো উপলব্ধ	নাম : বিনতা রায় স্বামীর নাম: তপন রায় বাড়ির নং : n0315 বয়স : 34 লিঙ্গ : মহিলা	ফটো উপলব্ধ
382	SKW1493733	383	WB/03/015/162525	384	SKW2199685
নাম : যুথিকা রায় স্বামীর নাম: তপন কুমার রায় বাড়ির নং : n0316 বয়স : 32 লিঙ্গ : মহিলা	ফটো উপলব্ধ	নাম : বিনোদিনী রায় স্বামীর নাম: মনীন্দ্র নাথ রায় বাড়ির নং : n0094 বয়স : 66 লিঙ্গ : মহিলা	ফটো উপলব্ধ	নাম : সাগর রায় পিতার নাম: বিমল চন্দ্র রায় বাড়ির নং : এন0101 বয়স : 25 লিঙ্গ : পুরুষ	ফটো উপলব্ধ
385	SKW1957570	386	JLG3286374	387	JLG3285400
নাম : নিলিমা রায় স্বামীর নাম: প্রতাপ রায় বাড়ির নং : n0064 বয়স : 33 লিঙ্গ : মহিলা	ফটো উপলব্ধ	নাম : জ্যোৎস্না রায় স্বামীর নাম: ছত্র মোহন রায় বাড়ির নং : n0019 বয়স : 44 লিঙ্গ : মহিলা	ফটো উপলব্ধ	নাম : কৃষ্ণকান্ত রায় পিতার নাম: কেট্টরাম রায় বাড়ির নং : n0019 বয়স : 40 লিঙ্গ : পুরুষ	ফটো উপলব্ধ
388	WB/03/015/162530	389	SKW2765907	390	SKW2744399
নাম : যশোদা রায় স্বামীর নাম: কেট্টরাম রায় বাড়ির নং : n0019 বয়স : 66 লিঙ্গ : মহিলা	ফটো উপলব্ধ	নাম : টুম্পা রায় স্বামীর নাম: দীপু রায় বাড়ির নং : 15/103 বয়স : 21 লিঙ্গ : মহিলা	ফটো উপলব্ধ	নাম : কেয়া রায় পিতার নাম: ছত্র মোহন রায় বাড়ির নং : 15/103 বয়স : 20 লিঙ্গ : মহিলা	ফটো উপলব্ধ

391	SKW2607679	নাম : সীমা রায় স্বামীর নাম: বিনোদ রায় বাড়ির নং : এন0103 বয়স : 25 লিঙ্গ : মহিলা	ফটো উপলব্ধ	392	SKW2159093	নাম : জগন্নাথ রায় পিতার নাম: জগেন রায় বাড়ির নং : n0114 বয়স : 26 লিঙ্গ : পুরুষ	ফটো উপলব্ধ	393	WB/03/015/162294	নাম : বিজয়া রায় স্বামীর নাম: অনিল রায় বাড়ির নং : n0038 বয়স : 63 লিঙ্গ : মহিলা	ফটো উপলব্ধ
394	JLG1321249	নাম : দিলীপ রায় পিতার নাম: মনিন্দ্র নাথ রায় বাড়ির নং : n0062 বয়স : 47 লিঙ্গ : পুরুষ	ফটো উপলব্ধ	395	SKW1490853	নাম : পঙ্কজ রায় পিতার নাম: রবীন রায় বাড়ির নং : n0061 বয়স : 33 লিঙ্গ : পুরুষ	ফটো উপলব্ধ	396	WB/03/015/162187	নাম : সুধীর কুমার রায় পিতার নাম: ভবানী রায় বাড়ির নং : n0037 বয়স : 66 লিঙ্গ : পুরুষ	ফটো উপলব্ধ
397	SKW2159002	নাম : মিনতী রায় স্বামীর নাম: বিলাস রায় বাড়ির নং : n0015 বয়স : 30 লিঙ্গ : মহিলা	ফটো উপলব্ধ	398	SKW2556215	নাম : মৌসমী রায় পিতার নাম: জীতেন রায় বাড়ির নং : এন0075 বয়স : 24 লিঙ্গ : মহিলা	ফটো উপলব্ধ	399	JLG3681228	নাম : মানিক রায় পিতার নাম: কেশব রায় বাড়ির নং : n0001 বয়স : 38 লিঙ্গ : পুরুষ	ফটো উপলব্ধ
400	WB/03/015/162191	নাম : কেশব রায় পিতার নাম: কালাট রায় বাড়ির নং : n0001 বয়স : 66 লিঙ্গ : পুরুষ	ফটো উপলব্ধ	401	SKW1957505	নাম : স্বপন রায় পিতার নাম: সুনিল রায় বাড়ির নং : n0137 বয়স : 28 লিঙ্গ : পুরুষ	ফটো উপলব্ধ	402	WB/03/015/162365	নাম : টুল্লীশ্বরী রায় স্বামীর নাম: পরেশ রায় বাড়ির নং : n0125 বয়স : 56 লিঙ্গ : মহিলা	ফটো উপলব্ধ
403	SKW2647840	নাম : সঞ্জয় রায় পিতার নাম: জগেন রায় বাড়ির নং : এন0114 বয়স : 22 লিঙ্গ : পুরুষ	ফটো উপলব্ধ	404	WB/03/015/162157	নাম : দীপককুমার রায় পিতার নাম: কৃষ্ণান চন্দ্র রায় বাড়ির নং : n0109 বয়স : 55 লিঙ্গ : পুরুষ	ফটো উপলব্ধ	405	JLG1373505	নাম : পুষ্পালা রায় স্বামীর নাম: জগৎ রায় বাড়ির নং : n0107 বয়স : 66 লিঙ্গ : মহিলা	ফটো উপলব্ধ
406	SKW1490754	নাম : দেবু রায় মায়ের নাম: অন্নবালা রায় বাড়ির নং : n0076 বয়স : 38 লিঙ্গ : পুরুষ	ফটো উপলব্ধ	407	SKW2785087	নাম : জ্যোৎস্না রায় বর্মন পিতার নাম: লক্ষ্মনচন্দ্র রায় বাড়ির নং : n0070 বয়স : 59 লিঙ্গ : মহিলা	ফটো উপলব্ধ	408	SKW2528388	নাম : বিপ্লব রায় পিতার নাম: দশরথ রায় বাড়ির নং : এন0016 বয়স : 23 লিঙ্গ : পুরুষ	ফটো উপলব্ধ
409	SKW2199701	নাম : পবিত্র রায় পিতার নাম: পরিমল রায় বাড়ির নং : এন0084 বয়স : 25 লিঙ্গ : পুরুষ	ফটো উপলব্ধ	410	SKW2621357	নাম : মানব রায় পিতার নাম: নিত্যানন্দ রায় বাড়ির নং : এন0065 বয়স : 22 লিঙ্গ : পুরুষ	ফটো উপলব্ধ	411	JLG1320605	নাম : বিমল চন্দ্র রায় পিতার নাম: সুরেন্দ্র রায় বাড়ির নং : n0101 বয়স : 46 লিঙ্গ : পুরুষ	ফটো উপলব্ধ
412	WB/03/015/162024	নাম : জোনাকু রায় পিতার নাম: ছিলান রায় বাড়ির নং : n0048 বয়স : 67 লিঙ্গ : পুরুষ	ফটো উপলব্ধ	413	SKW1584846	নাম : মিনা রায় স্বামীর নাম: বিমল চন্দ্র রায় বাড়ির নং : n0306 বয়স : 38 লিঙ্গ : মহিলা	ফটো উপলব্ধ	414	JLG3285616	নাম : সুমতি রায় স্বামীর নাম: নীলকান্ত রায় বাড়ির নং : n0163 বয়স : 40 লিঙ্গ : মহিলা	ফটো উপলব্ধ
415	SKW1737279	নাম : বিধি সরকার(রায়) স্বামীর নাম: রতন রায় বাড়ির নং : n0039 বয়স : 32 লিঙ্গ : মহিলা	ফটো উপলব্ধ	416	JLG3198439	নাম : সন্দ্যা রায় স্বামীর নাম: রামকৃষ্ণ রায় বাড়ির নং : n0159 বয়স : 47 লিঙ্গ : মহিলা	ফটো উপলব্ধ	417	WB/03/015/162288	নাম : চিত্তরঞ্জন রায় পিতার নাম: ভবেন্দ্র রায় বাড়ির নং : n0039 বয়স : 59 লিঙ্গ : পুরুষ	ফটো উপলব্ধ
418	SKW2435600	নাম : জগদানন্দ রায় পিতার নাম: জীতেন্দ্র নাথ রায় বাড়ির নং : n0058 বয়স : 63 লিঙ্গ : পুরুষ	ফটো উপলব্ধ	419	SKW1386119	নাম : সুনেশ রায় পিতার নাম: খগেশ্বর রায় বাড়ির নং : n0023 বয়স : 33 লিঙ্গ : পুরুষ	ফটো উপলব্ধ	420	SKW2684769	নাম : সুমী রায় পিতার নাম: কালীদাস রায় বাড়ির নং : এন0125 বয়স : 21 লিঙ্গ : মহিলা	ফটো উপলব্ধ

421	SKW1859461	ফটো উপলব্ধ	422	JLG1948249	ফটো উপলব্ধ	423	SKW2066413	ফটো উপলব্ধ
নাম : মনোজ রায় পিতার নাম: প্রবীন রায় বাড়ির নং : n0035 বয়স : 29 লিঙ্গ : পুরুষ			নাম : আলো রায় স্বামীর নাম: মনোরঞ্জন রায় বাড়ির নং : n0045 বয়স : 45 লিঙ্গ : মহিলা			নাম : মমতা রায় স্বামীর নাম: শ্যামল রায় বাড়ির নং : n0067 বয়স : 27 লিঙ্গ : মহিলা		
424	JLG3056397	ফটো উপলব্ধ	425	WB/03/015/162572	ফটো উপলব্ধ	426	JPG1320506	ফটো উপলব্ধ
নাম : প্রদীপ রায় পিতার নাম: মন্তেশ্বর রায় বাড়ির নং : n0044 বয়স : 42 লিঙ্গ : পুরুষ			নাম : সুরোবালা রায় স্বামীর নাম: চৈতা রায় বাড়ির নং : n0073 বয়স : 73 লিঙ্গ : মহিলা			নাম : রাখি রায়(বর্মন) স্বামীর নাম: অতুল চন্দ্র রায় বাড়ির নং : n0071 বয়স : 41 লিঙ্গ : মহিলা		
427	WB/03/015/162539	ফটো উপলব্ধ	428	JLG3594983	ফটো উপলব্ধ	429	WB/03/015/162544	ফটো উপলব্ধ
নাম : সুধীরচন্দ্র রায় পিতার নাম: নিকুঞ্জ মোহন রায় বাড়ির নং : n0085 বয়স : 76 লিঙ্গ : পুরুষ			নাম : অনিমা রায় স্বামীর নাম: উত্তম রায় বাড়ির নং : n0084 বয়স : 37 লিঙ্গ : মহিলা			নাম : পরিমল রায় পিতার নাম: উপেন রায় বাড়ির নং : n0084 বয়স : 49 লিঙ্গ : পুরুষ		
430	WB/03/015/162506	ফটো উপলব্ধ	431	WB/03/015/162555	ফটো উপলব্ধ	432	JLG3056199	ফটো উপলব্ধ
নাম : উপেন রায় পিতার নাম: নিকুঞ্জ মোহন রায় বাড়ির নং : n0084 বয়স : 73 লিঙ্গ : পুরুষ			নাম : ননীবালা রায় স্বামীর নাম: অতুল রায় বাড়ির নং : n0127 বয়স : 57 লিঙ্গ : মহিলা			নাম : সুনিল চন্দ্র রায় পিতার নাম: ভবেন্দ্র নাথ রায় বাড়ির নং : n0069 বয়স : 43 লিঙ্গ : পুরুষ		
433	WB/03/015/162629	ফটো উপলব্ধ	434	SKW2353449	ফটো উপলব্ধ	435	SKW1602341	ফটো উপলব্ধ
নাম : রবিকান্ত রায় পিতার নাম: রামজীবন রায় বাড়ির নং : n0069 বয়স : 51 লিঙ্গ : পুরুষ			নাম : সুশীলা রায় স্বামীর নাম: অবিনাশ রায় বাড়ির নং : n0078 বয়স : 71 লিঙ্গ : মহিলা			নাম : দীপক রায় পিতার নাম: ভবানন্দ রায় বাড়ির নং : n0104 বয়স : 31 লিঙ্গ : পুরুষ		
436	WB/03/015/162353	ফটো উপলব্ধ	437	JLG3285343	ফটো উপলব্ধ	438	SKW1490952	ফটো উপলব্ধ
নাম : সবিতা রায় স্বামীর নাম: ভবানন্দ রায় বাড়ির নং : n0104 বয়স : 55 লিঙ্গ : মহিলা			নাম : পলাশী রায় (বর্মন) স্বামীর নাম: শ্যামল বর্মন বাড়ির নং : n0103 বয়স : 43 লিঙ্গ : মহিলা			নাম : প্রীতিকনা রায় স্বামীর নাম: সুমিতাভ রায় বাড়ির নং : n0067 বয়স : 35 লিঙ্গ : মহিলা		
439	WB/03/015/162383	ফটো উপলব্ধ	440	JLG3595071	ফটো উপলব্ধ	441	SKW1490929	ফটো উপলব্ধ
নাম : প্রেমবালা রায় স্বামীর নাম: ভোলানাথ রায় বাড়ির নং : n0067 বয়স : 68 লিঙ্গ : মহিলা			নাম : আলোকা রায় স্বামীর নাম: পরমেশ্বর রায় বাড়ির নং : n0065 বয়স : 38 লিঙ্গ : মহিলা			নাম : সরস্বতী রায় স্বামীর নাম: মানিক রায় বাড়ির নং : n0068 বয়স : 35 লিঙ্গ : মহিলা		
442	WB/03/015/162494	ফটো উপলব্ধ	443	JLG3594991	ফটো উপলব্ধ	444	SKW1736073	ফটো উপলব্ধ
নাম : ফেলানী রায় স্বামীর নাম: রুপেশ্বর রায় বাড়ির নং : n0068 বয়স : 76 লিঙ্গ : মহিলা			নাম : দুখিরাম রায় পিতার নাম: সুরেন রায় বাড়ির নং : n0091 বয়স : 39 লিঙ্গ : পুরুষ			নাম : অঞ্জনা রায় পিতার নাম: ধীরেন রায় বাড়ির নং : এন0053 বয়স : 30 লিঙ্গ : মহিলা		
445	SKW2147775	ফটো উপলব্ধ	446	SKW2292035	ফটো উপলব্ধ	447	SKW2294379	ফটো উপলব্ধ
নাম : হেমন্তী রায় স্বামীর নাম: বনমালী রায় বাড়ির নং : এন0030 বয়স : 26 লিঙ্গ : মহিলা			নাম : জয়ন্তী রায় স্বামীর নাম: ভদ্র মোহন রায় বাড়ির নং : n0020 বয়স : 51 লিঙ্গ : মহিলা			নাম : ধীরেন রায় পিতার নাম: ফুচুরাম রায় বাড়ির নং : n0055 বয়স : 72 লিঙ্গ : পুরুষ		
448	JLG1320274	ফটো উপলব্ধ	449	JLG3595014	ফটো উপলব্ধ	450	WB/03/015/162487	ফটো উপলব্ধ
নাম : ছবিন রায় পিতার নাম: নীলকান্ত রায় বাড়ির নং : n0041 বয়স : 48 লিঙ্গ : পুরুষ			নাম : স্বপন রায় পিতার নাম: বিশ্বম্বর রায় বাড়ির নং : n0052 বয়স : 37 লিঙ্গ : পুরুষ			নাম : বিশ্বম্বর রায় পিতার নাম: নগেন্দ্র নাথ রায় বাড়ির নং : n0052 বয়স : 63 লিঙ্গ : পুরুষ		

451	SKW2515187	ফটো উপলব্ধ	452	JLG3681095	ফটো উপলব্ধ	453	SKW2730919	ফটো উপলব্ধ
নাম : সুমিত রায় পিতার নাম: মনিন্দ্র নাথ রায় বাড়ির নং : n000 বয়স : 25 লিঙ্গ : পুরুষ			নাম : কৃষ্ণ রায় পিতার নাম: পরেশ রায় বাড়ির নং : n0125 বয়স : 37 লিঙ্গ : পুরুষ			নাম : কনিকা রায় স্বামীর নাম: কৃষ্ণ রায় বাড়ির নং : 15/103 বয়স : 22 লিঙ্গ : মহিলা		
454	WB/03/015/162028	ফটো উপলব্ধ	455	SKW1737154	ফটো উপলব্ধ	456	JLG3595063	ফটো উপলব্ধ
নাম : জীতেন্দ্রনাথ রায় পিতার নাম: যতীন্দ্র নাথ রায় বাড়ির নং : n0075 বয়স : 57 লিঙ্গ : পুরুষ			নাম : কল্যান রায় পিতার নাম: উপেন রায় বাড়ির নং : n0029 বয়স : 30 লিঙ্গ : পুরুষ			নাম : মদন রায় পিতার নাম: হরেন্দ্র নাথ রায় বাড়ির নং : n0065 বয়স : 39 লিঙ্গ : পুরুষ		
457	SKW1602150	ফটো উপলব্ধ	458	JLG3285459	ফটো উপলব্ধ	459	WB/03/015/162207	ফটো উপলব্ধ
নাম : লতা রায় স্বামীর নাম: অনুপ রায় বাড়ির নং : n0109 বয়স : 32 লিঙ্গ : মহিলা			নাম : ববিতা রায় স্বামীর নাম: তরুণ কুমার রায় বাড়ির নং : n0109 বয়স : 47 লিঙ্গ : মহিলা			নাম : গায়ত্রী রায় স্বামীর নাম: দীপক কুমার রায় বাড়ির নং : n0109 বয়স : 52 লিঙ্গ : মহিলা		
460	SKW1602390	ফটো উপলব্ধ	461	JLG3030061	ফটো উপলব্ধ	462	JLG3056405	ফটো উপলব্ধ
নাম : পিঙ্কি রায় স্বামীর নাম: মানিক রায় বাড়ির নং : n0109 বয়স : 31 লিঙ্গ : মহিলা			নাম : সুখোবালা রায় স্বামীর নাম: জ্যোতিষ রায় বাড়ির নং : n0075 বয়স : 43 লিঙ্গ : মহিলা			নাম : ধনবালা রায় স্বামীর নাম: সুভাষ চন্দ্র রায় বাড়ির নং : n0145 বয়স : 47 লিঙ্গ : মহিলা		
463	SKW1397041	ফটো উপলব্ধ	464	SKW2692663	ফটো উপলব্ধ	465	WB/03/015/162453	ফটো উপলব্ধ
নাম : রতন রায় পিতার নাম: ধর্মা রায় বাড়ির নং : n0330 বয়স : 37 লিঙ্গ : পুরুষ			নাম : হিমা রায় পিতার নাম: মনোরঞ্জন রায় বাড়ির নং : এন0045 বয়স : 21 লিঙ্গ : মহিলা			নাম : ফলেন রায় পিতার নাম: নলীনি রায় বাড়ির নং : n0012 বয়স : 61 লিঙ্গ : পুরুষ		
466	JLG1320852	ফটো উপলব্ধ	467	SKW1859362	ফটো উপলব্ধ	468	WB/03/015/162153	ফটো উপলব্ধ
নাম : বিমল চন্দ্র রায় পিতার নাম: তারিনী রায় বাড়ির নং : n0007 বয়স : 56 লিঙ্গ : পুরুষ			নাম : হরিদাস রায় পিতার নাম: মানিক রায় বাড়ির নং : n0036 বয়স : 29 লিঙ্গ : পুরুষ			নাম : নীরোদা রায় স্বামীর নাম: বীরেন রায় বাড়ির নং : n0072 বয়স : 69 লিঙ্গ : মহিলা		
469	JLG3285707	ফটো উপলব্ধ	470	SKW2624021	ফটো উপলব্ধ	471	JLG3294105	ফটো উপলব্ধ
নাম : প্রদীপ রায় পিতার নাম: শিবেন রায় বাড়ির নং : n0150 বয়স : 42 লিঙ্গ : পুরুষ			নাম : নিলেন্দু রায় পিতার নাম: রতিকান্ত রায় বাড়ির নং : এন0103 বয়স : 22 লিঙ্গ : পুরুষ			নাম : প্রতিমা রায় স্বামীর নাম: রুপকুমার রায় বাড়ির নং : n0177 বয়স : 39 লিঙ্গ : মহিলা		
472	SKW2296671	ফটো উপলব্ধ	473	WB/03/015/162412	ফটো উপলব্ধ	474	WB/03/015/162686	ফটো উপলব্ধ
নাম : সুভাষ চন্দ্র রায় পিতার নাম: খগেশ্বর রায় বাড়ির নং : n0023 বয়স : 71 লিঙ্গ : পুরুষ			নাম : গিরিবালা রায় স্বামীর নাম: সুরেন্দ্র নাথ রায় বাড়ির নং : n0101 বয়স : 73 লিঙ্গ : মহিলা			নাম : বৈশাণী রায় স্বামীর নাম: ভূপেন রায় বাড়ির নং : n0049 বয়স : 50 লিঙ্গ : মহিলা		
475	WB/03/015/162437	ফটো উপলব্ধ	476	JLG3286309	ফটো উপলব্ধ	477	WB/03/015/162495	ফটো উপলব্ধ
নাম : ভূপেন রায় পিতার নাম: মোহিনী রায় বাড়ির নং : n0049 বয়স : 57 লিঙ্গ : পুরুষ			নাম : উত্তম রায় পিতার নাম: উপেন রায় বাড়ির নং : n0084 বয়স : 39 লিঙ্গ : পুরুষ			নাম : কলাবতী রায় স্বামীর নাম: উপেন রায় বাড়ির নং : n0084 বয়স : 53 লিঙ্গ : মহিলা		
478	SKW1737220	ফটো উপলব্ধ	479	JLG1320118	ফটো উপলব্ধ	480	XFB2099984	ফটো উপলব্ধ
নাম : ফুলতিবালা রায় স্বামীর নাম: বাবলু রায় বাড়ির নং : n0079 বয়স : 30 লিঙ্গ : মহিলা			নাম : জয়ন্ত রায় পিতার নাম: চৈতা রায় বাড়ির নং : n0073 বয়স : 46 লিঙ্গ : পুরুষ			নাম : প্রিয়ঙ্কা দেবসিংহ পিতার নাম: নরানন দেবসিংহ বাড়ির নং : 15/103 বয়স : 26 লিঙ্গ : মহিলা		

481	SKW1859537	482	WB/03/015/162071	483	SKW1490762
নাম : কনিকা রায়(বর্মন) স্বামীর নাম: কল্যান রায় বাড়ির নং : n0078 বয়স : 37 লিঙ্গ : মহিলা	ফটো উপলব্ধ	নাম : শেফালী রায় স্বামীর নাম: শশধর রায় বাড়ির নং : n0124 বয়স : 55 লিঙ্গ : মহিলা	ফটো উপলব্ধ	নাম : সুদীপ রায় পিতার নাম: বিমল চন্দ্র রায় বাড়ির নং : n0143 বয়স : 32 লিঙ্গ : পুরুষ	ফটো উপলব্ধ
484	WB/03/015/162093	485	SKW1386077	486	WB/03/015/162337
নাম : বিশ্বনাথ রায় পিতার নাম: কুঞ্জমোহন রায় বাড়ির নং : n0090 বয়স : 58 লিঙ্গ : পুরুষ	ফটো উপলব্ধ	নাম : অঞ্জনা রায় পিতার নাম: ধীরেন্দ্র নাথ রায় বাড়ির নং : n0034 বয়স : 34 লিঙ্গ : মহিলা	ফটো উপলব্ধ	নাম : গৌরী রায় স্বামীর নাম: বিশ্বনাথ রায় বাড়ির নং : n0090 বয়স : 52 লিঙ্গ : মহিলা	ফটো উপলব্ধ
487	SKW2685501	488	JLG1328178	489	JLG3285657
নাম : দেবশীষ রায় পিতার নাম: মলিন রায় বাড়ির নং : এন0013 বয়স : 21 লিঙ্গ : পুরুষ	ফটো উপলব্ধ	নাম : ধর্ম রায় পিতার নাম: ধ্বনি রাম রায় বাড়ির নং : n0319 বয়স : 65 লিঙ্গ : পুরুষ	ফটো উপলব্ধ	নাম : প্রদীপ রায় পিতার নাম: বিবেক রায় বাড়ির নং : n0093 বয়স : 46 লিঙ্গ : পুরুষ	ফটো উপলব্ধ
490	JLG3056371	491	SKW1859503	492	SKW2528487
নাম : মলিন রায় পিতার নাম: নিদাম রায় বাড়ির নং : n0013 বয়স : 43 লিঙ্গ : পুরুষ	ফটো উপলব্ধ	নাম : বুদারু রায় পিতার নাম: নলিনী রায় বাড়ির নং : n0012 বয়স : 50 লিঙ্গ : পুরুষ	ফটো উপলব্ধ	নাম : শিবু রায় পিতার নাম: জগদীশ রায় বাড়ির নং : এন0042 বয়স : 25 লিঙ্গ : পুরুষ	ফটো উপলব্ধ
493	WB/03/015/162578	494	SKW2435261	495	JLG3528965
নাম : নীরোমনি রায় স্বামীর নাম: খগেশ্বর রায় বাড়ির নং : n0023 বয়স : 81 লিঙ্গ : মহিলা	ফটো উপলব্ধ	নাম : অজবালা রায় স্বামীর নাম: লক্ষীকান্ত রায় বাড়ির নং : n0042 বয়স : 79 লিঙ্গ : মহিলা	ফটো উপলব্ধ	নাম : সুশীল রায় পিতার নাম: মনীন্দ্র নাথ রায় বাড়ির নং : n0062 বয়স : 39 লিঙ্গ : পুরুষ	ফটো উপলব্ধ
496	SKW1602234	497	JLG3198454	498	SKW2189751
নাম : যশোদা রায় স্বামীর নাম: দিলীপ রায় বাড়ির নং : n0062 বয়স : 33 লিঙ্গ : মহিলা	ফটো উপলব্ধ	নাম : উত্তম কুমার রায় পিতার নাম: সুধীর চন্দ্র রায় বাড়ির নং : n0037 বয়স : 43 লিঙ্গ : পুরুষ	ফটো উপলব্ধ	নাম : বিধান রায় পিতার নাম: লেট ভদ্র মোহন রায় বাড়ির নং : এন0020 বয়স : 25 লিঙ্গ : পুরুষ	ফটো উপলব্ধ
499	SKW2752897	500	WB/03/015/162563	501	JLG1948215
নাম : দীপু রায় পিতার নাম: মৃত্যু ভদ্রমোহন রায় বাড়ির নং : 15/103 বয়স : 20 লিঙ্গ : পুরুষ	ফটো উপলব্ধ	নাম : লক্ষ্মীবালা রায় স্বামীর নাম: জীতেন্দ্র নাথ রায় বাড়ির নং : n0057 বয়স : 73 লিঙ্গ : মহিলা	ফটো উপলব্ধ	নাম : নিরানন্দ রায় পিতার নাম: জিতেন্দ্র নাথ রায় বাড়ির নং : n0057 বয়স : 44 লিঙ্গ : পুরুষ	ফটো উপলব্ধ
502	SKW2618387	503	SKW1490838	504	SKW1859420
নাম : পরিতোষ রায় পিতার নাম: জগদানন্দ রায় বাড়ির নং : এন0264 বয়স : 22 লিঙ্গ : পুরুষ	ফটো উপলব্ধ	নাম : কমল রায় পিতার নাম: মহেশ রায় বাড়ির নং : n0056 বয়স : 33 লিঙ্গ : পুরুষ	ফটো উপলব্ধ	নাম : পঙ্কজ রায় পিতার নাম: হরেন রায় বাড়ির নং : n0031 বয়স : 30 লিঙ্গ : পুরুষ	ফটো উপলব্ধ
505	WB/03/015/162650	506	SKW2066397	507	WB/03/015/162220
নাম : বিনোদিনী রায় স্বামীর নাম: নবকান্ত রায় বাড়ির নং : n0053 বয়স : 66 লিঙ্গ : মহিলা	ফটো উপলব্ধ	নাম : সারদা রায় পিতার নাম: দীনেশ রায় বাড়ির নং : n00339 বয়স : 27 লিঙ্গ : পুরুষ	ফটো উপলব্ধ	নাম : ধীরেন্দ্রনাথ রায় পিতার নাম: বিশারু রায় বাড়ির নং : n0034 বয়স : 75 লিঙ্গ : পুরুষ	ফটো উপলব্ধ
508	SKW1737162	509	WB/03/015/162457	510	SKW1859453
নাম : বিশ্বজিৎ রায় পিতার নাম: নিত্যানন্দ রায় বাড়ির নং : n0032 বয়স : 30 লিঙ্গ : পুরুষ	ফটো উপলব্ধ	নাম : হরেন রায় পিতার নাম: খসুয়া রায় বাড়ির নং : n0031 বয়স : 59 লিঙ্গ : পুরুষ	ফটো উপলব্ধ	নাম : বনমালী রায় পিতার নাম: স্বপন রায় বাড়ির নং : n0030 বয়স : 29 লিঙ্গ : পুরুষ	ফটো উপলব্ধ

511	SKW2066280	ফটো উপলব্ধ	512	SKW2026185	ফটো উপলব্ধ	513	WB/03/015/162465	ফটো উপলব্ধ
নাম : নিলিমা রায় স্বামীর নাম: মানিক রায় বাড়ির নং : n0063 বয়স : 27 লিঙ্গ : মহিলা			নাম : মনোবালা রায় স্বামীর নাম: বিশুজিৎ রায় বাড়ির নং : n0127 বয়স : 28 লিঙ্গ : মহিলা			নাম : কবিতা রায় স্বামীর নাম: মন্তেশ্বর রায় বাড়ির নং : n0024 বয়স : 57 লিঙ্গ : মহিলা		
514	JLG3681012	ফটো উপলব্ধ	515	SKW1615897	ফটো উপলব্ধ	516	JLG3460375	ফটো উপলব্ধ
নাম : বিলাস রায় পিতার নাম: অনিল চন্দ্র রায় বাড়ির নং : n0015 বয়স : 42 লিঙ্গ : পুরুষ			নাম : রমা রায় পিতার নাম: হরেন্দ্র নাথ রায় বাড়ির নং : এন0330 বয়স : 31 লিঙ্গ : মহিলা			নাম : কৌশল্যা রায় স্বামীর নাম: দীশ্বর চন্দ্র রায় বাড়ির নং : n0023 বয়স : 41 লিঙ্গ : মহিলা		
517	JLG3528841	ফটো উপলব্ধ	518	WB/03/015/162323	ফটো উপলব্ধ	519	WB/03/015/162359	ফটো উপলব্ধ
নাম : পরমেশ্বর রায় পিতার নাম: সুরেশ চন্দ্র রায় বাড়ির নং : n0142 বয়স : 43 লিঙ্গ : পুরুষ			নাম : গীতা রায় স্বামীর নাম: পৈসাঞ্জু রায় বাড়ির নং : n0130 বয়স : 61 লিঙ্গ : মহিলা			নাম : শুকশ্রী রায় স্বামীর নাম: টেপেরা রায় বাড়ির নং : n0130 বয়স : 74 লিঙ্গ : মহিলা		
520	JLG0057638	ফটো উপলব্ধ	521	SKW2782019	ফটো উপলব্ধ	522	JLG1320183	ফটো উপলব্ধ
নাম : সুবেন চন্দ্র রায় পিতার নাম: অক্ষয় রায় বাড়ির নং : n0118 বয়স : 64 লিঙ্গ : পুরুষ			নাম : রুপা রায় পিতার নাম: সুবেন চন্দ্র রায় বাড়ির নং : 15/103 বয়স : 20 লিঙ্গ : মহিলা			নাম : মিনতী রায় স্বামীর নাম: রবিকান্ত রায় বাড়ির নং : n0069 বয়স : 50 লিঙ্গ : মহিলা		
523	SKW2679736	ফটো উপলব্ধ	524	JLG3056348	ফটো উপলব্ধ	525	SKW1386093	ফটো উপলব্ধ
নাম : সৌরভ রায় পিতার নাম: রতিকান্ত রায় বাড়ির নং : এন0089 বয়স : 21 লিঙ্গ : পুরুষ			নাম : মমতা রায় স্বামীর নাম: রমনী রায় বাড়ির নং : n0055 বয়স : 42 লিঙ্গ : মহিলা			নাম : দীপঙ্কর রায় পিতার নাম: শশধর রায় বাড়ির নং : n0124 বয়স : 34 লিঙ্গ : পুরুষ		
526	JLG1320969	ফটো উপলব্ধ	527	JLG1320191	ফটো উপলব্ধ	#2 528	JLG3248804	ফটো উপলব্ধ
নাম : নিলিমা রায় স্বামীর নাম: জগেন রায় বাড়ির নং : n0114 বয়স : 45 লিঙ্গ : মহিলা			নাম : জগেন রায় পিতার নাম: জগদীশ্বর রায় বাড়ির নং : n0114 বয়স : 46 লিঙ্গ : পুরুষ			নাম : কৃষ্ণা রায় স্বামীর নাম: চন্দন রায় বাড়ির নং : n0115 বয়স : 40 লিঙ্গ : মহিলা		
529	JLG3198330	ফটো উপলব্ধ	530	WB/03/015/162643	ফটো উপলব্ধ	531	WB/03/015/162630	ফটো উপলব্ধ
নাম : চন্দন রায় পিতার নাম: বিপিন চন্দ্র রায় বাড়ির নং : n0115 বয়স : 41 লিঙ্গ : পুরুষ			নাম : বিমলচন্দ্র রায় পিতার নাম: যতীন্দ্র নাথ রায় বাড়ির নং : n0075 বয়স : 52 লিঙ্গ : পুরুষ			নাম : জ্যোতিষ রায় পিতার নাম: যতীন্দ্র নাথ রায় বাড়ির নং : n0075 বয়স : 55 লিঙ্গ : পুরুষ		
532	JLG3528932	ফটো উপলব্ধ	533	JLG3285392	ফটো উপলব্ধ	534	SKW1498856	ফটো উপলব্ধ
নাম : প্রতীমা রায় স্বামীর নাম: জগদানন্দ রায় বাড়ির নং : n0074 বয়স : 41 লিঙ্গ : মহিলা			নাম : বিনয় রায় পিতার নাম: কার্তিক চন্দ্র রায় বাড়ির নং : n0106 বয়স : 40 লিঙ্গ : পুরুষ			নাম : আরতি রায় স্বামীর নাম: প্রদীপ চন্দ্র রায় বাড়ির নং : n0302 বয়স : 32 লিঙ্গ : মহিলা		
535	SKW1149079	ফটো উপলব্ধ	536	JLG3198355	ফটো উপলব্ধ	537	WB/03/015/162565	ফটো উপলব্ধ
নাম : মিনতী রায় স্বামীর নাম: মানিক রায় বাড়ির নং : n0300 বয়স : 35 লিঙ্গ : মহিলা			নাম : প্রতীমা রায় স্বামীর নাম: বিনয় রায় বাড়ির নং : n0106 বয়স : 41 লিঙ্গ : মহিলা			নাম : ভবানন্দ রায় পিতার নাম: সদামান রায় বাড়ির নং : n0104 বয়স : 67 লিঙ্গ : পুরুষ		
538	WB/03/015/162480	ফটো উপলব্ধ	539	JLG3528957	ফটো উপলব্ধ	540	WB/03/015/162041	ফটো উপলব্ধ
নাম : শ্যামল কুমার বর্মণ পিতার নাম: উমেশচন্দ্র বর্মণ বাড়ির নং : n0103 বয়স : 51 লিঙ্গ : পুরুষ			নাম : জয়ন্তী রায় স্বামীর নাম: অমল রায় বাড়ির নং : n0101 বয়স : 39 লিঙ্গ : মহিলা			নাম : সুদেশচন্দ্র রায় পিতার নাম: সুরেন্দ্র নাথ রায় বাড়ির নং : n0101 বয়স : 59 লিঙ্গ : পুরুষ		

541 নাম : ফুলতি রায় স্বামীর নাম: বিনোদ রায় বাড়ির নং : n0097 বয়স : 31 লিঙ্গ : মহিলা	SKW1602168 ফটো উপলব্ধ	542 নাম : বিনোদ রায় পিতার নাম: কামিনী রায় বাড়ির নং : n0097 বয়স : 31 লিঙ্গ : পুরুষ	SKW1602291 ফটো উপলব্ধ	543 নাম : বিনতা রায় স্বামীর নাম: কামিনী রায় বাড়ির নং : n0097 বয়স : 61 লিঙ্গ : মহিলা	WB/03/015/162411 ফটো উপলব্ধ
544 নাম : প্রমিলা রায় স্বামীর নাম: রঞ্জিত রায় বাড়ির নং : n0096 বয়স : 56 লিঙ্গ : মহিলা	WB/03/015/162402 ফটো উপলব্ধ	545 নাম : রবীন রায় পিতার নাম: জীতেন রায় বাড়ির নং : n0028 বয়স : 53 লিঙ্গ : পুরুষ	SKW2302727 ফটো উপলব্ধ	546 নাম : বিষবালা রায় স্বামীর নাম: কলেবর রায় বাড়ির নং : n0107 বয়স : 66 লিঙ্গ : মহিলা	SKW2293413 ফটো উপলব্ধ
547 নাম : বাবলী রায় শিকারী স্বামীর নাম: আলোক রায় বাড়ির নং : এন0052 বয়স : 30 লিঙ্গ : মহিলা	SKW1719574 ফটো উপলব্ধ	548 নাম : শান্তি রায় স্বামীর নাম: দীনেশ রায় বাড়ির নং : n0033 বয়স : 64 লিঙ্গ : মহিলা	SKW2293850 ফটো উপলব্ধ	549 নাম : বহিঃশিখা রায় মায়ের নাম: শেফালী রায় বাড়ির নং : এন0034 বয়স : 21 লিঙ্গ : মহিলা	SKW2692994 ফটো উপলব্ধ
550 নাম : অবিনাশচন্দ্র রায় পিতার নাম: রূপনাথ রায় বাড়ির নং : n0078 বয়স : 78 লিঙ্গ : পুরুষ	JLG3528627 ফটো উপলব্ধ	551 নাম : কল্যান রায় পিতার নাম: অবিনাশ রায় বাড়ির নং : n0078 বয়স : 41 লিঙ্গ : পুরুষ	JLG3285376 ফটো উপলব্ধ	552 নাম : যতিকা রায় স্বামীর নাম: শারদা রায় বাড়ির নং : এন0339 বয়স : 26 লিঙ্গ : মহিলা	SKW2106839 ফটো উপলব্ধ
553 নাম : সহদেব রায় পিতার নাম: ভীষ্মদেব রায় বাড়ির নং : n0081 বয়স : 45 লিঙ্গ : পুরুষ	JLG3460508 ফটো উপলব্ধ	554 নাম : বাবলু রায় পিতার নাম: অনিল রায় বাড়ির নং : n0079 বয়স : 37 লিঙ্গ : পুরুষ	JLG3594967 ফটো উপলব্ধ	555 নাম : অনিল রায় পিতার নাম: ভবেন্দ্র নাথ রায় বাড়ির নং : n0079 বয়স : 63 লিঙ্গ : পুরুষ	WB/03/015/162483 ফটো উপলব্ধ
556 নাম : অলোকা রায় স্বামীর নাম: দুখিরাম রায় বাড়ির নং : n0091 বয়স : 30 লিঙ্গ : মহিলা	SKW1737196 ফটো উপলব্ধ	557 নাম : দীনেশ রায় পিতার নাম: সদামন রায় বাড়ির নং : n0033 বয়স : 78 লিঙ্গ : পুরুষ	SKW2293843 ফটো উপলব্ধ	558 নাম : ভবেন রায় পিতার নাম: খন্ডয়া রায় বাড়ির নং : n0027 বয়স : 63 লিঙ্গ : পুরুষ	SKW2294361 ফটো উপলব্ধ
559 নাম : জগদা রায় পিতার নাম: অনিল রায় বাড়ির নং : n0015 বয়স : 37 লিঙ্গ : পুরুষ	JLG3681079 ফটো উপলব্ধ	560 নাম : বনমালী রায় পিতার নাম: প্রধানচন্দ্র রায় বাড়ির নং : n0047 বয়স : 50 লিঙ্গ : পুরুষ	SKW2349793 ফটো উপলব্ধ	561 নাম : অমিত রায় পিতার নাম: মনিন্দ্র নাথ রায় বাড়ির নং : এন0062 বয়স : 23 লিঙ্গ : পুরুষ	SKW2528404 ফটো উপলব্ধ
562 নাম : ধীরাঙ্গ রায় পিতার নাম: বিনয় রায় বাড়ির নং : এন0106 বয়স : 21 লিঙ্গ : পুরুষ	SKW2706224 ফটো উপলব্ধ	563 নাম : রমনী রায় পিতার নাম: ধীরেন্দ্র রায় বাড়ির নং : n0055 বয়স : 45 লিঙ্গ : পুরুষ	JLG1956127 ফটো উপলব্ধ	564 নাম : মিনতী রায় স্বামীর নাম: সুভাষ চন্দ্র রায় বাড়ির নং : n0023 বয়স : 38 লিঙ্গ : মহিলা	JLG3460342 ফটো উপলব্ধ
565 নাম : উপেনচন্দ্র রায় পিতার নাম: অক্ষয় রায় বাড়ির নং : n0117 বয়স : 57 লিঙ্গ : পুরুষ	WB/03/015/162098 ফটো উপলব্ধ	566 নাম : বিতা রায় মায়ের নাম: সংগীতা রায় বাড়ির নং : এন0056 বয়স : 21 লিঙ্গ : মহিলা	SKW2713048 ফটো উপলব্ধ	567 নাম : সুমনা রায় স্বামীর নাম: শ্যামল রায় বাড়ির নং : এন0098 বয়স : 21 লিঙ্গ : মহিলা	SKW2704336 ফটো উপলব্ধ
568 নাম : লিপিকা রায় স্বামীর নাম: প্রদীপ রায় বাড়ির নং : এন0012 বয়স : 27 লিঙ্গ : মহিলা	SKW2145068 ফটো উপলব্ধ	569 নাম : প্রসেনজীৎ রায় পিতার নাম: নিত্যানন্দ রায় বাড়ির নং : এন0032 বয়স : 23 লিঙ্গ : পুরুষ	SKW2647790 ফটো উপলব্ধ	570 নাম : অঞ্জলী রায় স্বামীর নাম: চন্দন রায় বাড়ির নং : n0115 বয়স : 40 লিঙ্গ : মহিলা	SKW1737329 ফটো উপলব্ধ

571	SKW2647881	ফটো উপলব্ধ	572	SKW2466654	ফটো উপলব্ধ	573	WB/03/015/162248	ফটো উপলব্ধ
নাম : দীপ্তি রায় পিতার নাম: দুর্লভ রায় বাড়ির নং : এন0059 বয়স : 22 লিঙ্গ : মহিলা			নাম : অভিজিৎ রায় পিতার নাম: বিমল রায় বাড়ির নং : n0007 বয়স : 24 লিঙ্গ : পুরুষ			নাম : সুমতী রায় স্বামীর নাম: টুপেন রায় বাড়ির নং : n0116 বয়স : 52 লিঙ্গ : মহিলা		
574	SKW2293868	ফটো উপলব্ধ	575	SKW2409548	ফটো উপলব্ধ	576	SKW2005692	ফটো উপলব্ধ
নাম : নিশিবালা রায় স্বামীর নাম: কার্তিক চন্দ্র রায় বাড়ির নং : n0106 বয়স : 68 লিঙ্গ : মহিলা			নাম : কল্যাণ রায় পিতার নাম: জয়গোপাল রায় বাড়ির নং : N0053 বয়স : 24 লিঙ্গ : পুরুষ			নাম : রনিকা রায় স্বামীর নাম: পরমেশ রায় বাড়ির নং : n0328 বয়স : 28 লিঙ্গ : মহিলা		
577	WB/03/015/162133	ফটো উপলব্ধ	578	JLG1948223	ফটো উপলব্ধ	579	SKW2642379	ফটো উপলব্ধ
নাম : টুপেন রায় পিতার নাম: অক্ষয় রায় বাড়ির নং : n0116 বয়স : 55 লিঙ্গ : পুরুষ			নাম : গুনবালা রায় স্বামীর নাম: উপেন রায় বাড়ির নং : n0117 বয়স : 53 লিঙ্গ : মহিলা			নাম : প্রসেনজিৎ রায় পিতার নাম: ভূপেন রায় বাড়ির নং : এন0049 বয়স : 22 লিঙ্গ : পুরুষ		
580	SKW2066322	ফটো উপলব্ধ	581	SKW2066371	ফটো উপলব্ধ	582	JLG3056439	ফটো উপলব্ধ
নাম : রিতা রায় পিতার নাম: চিওরঞ্জন রায় বাড়ির নং : n0332 বয়স : 27 লিঙ্গ : মহিলা			নাম : ধনঞ্জয় রায় পিতার নাম: সুভাষ চন্দ্র রায় বাড়ির নং : n0337 বয়স : 27 লিঙ্গ : পুরুষ			নাম : সুশিল রায় পিতার নাম: বীরেন রায় বাড়ির নং : n0035 বয়স : 42 লিঙ্গ : পুরুষ		
583	JLG3056462	ফটো উপলব্ধ	584	SKW2640936	ফটো উপলব্ধ	585	SKW2318277	ফটো উপলব্ধ
নাম : রবি রায় পিতার নাম: মনীন্দ্র নাথ রায় বাড়ির নং : n0094 বয়স : 42 লিঙ্গ : পুরুষ			নাম : মুণালিনী রায় পিতার নাম: পরমেশ রায় বাড়ির নং : এন0131 বয়স : 22 লিঙ্গ : মহিলা			নাম : সুধেন্দ্র নাথ রায় পিতার নাম: সুরেন্দ্র নাথ রায় বাড়ির নং : n0103 বয়স : 67 লিঙ্গ : পুরুষ		
586	SKW2528529	ফটো উপলব্ধ	587	SKW2429231	ফটো উপলব্ধ	588	SKW1388636	ফটো উপলব্ধ
নাম : বিশ্বজিৎ রায় পিতার নাম: পরিমল রায় বাড়ির নং : এন0053 বয়স : 23 লিঙ্গ : পুরুষ			নাম : ধনবালা রায় স্বামীর নাম: অনিলচন্দ্র রায় বাড়ির নং : n0015 বয়স : 59 লিঙ্গ : মহিলা			নাম : প্রদীপ রায় পিতার নাম: নিপেন রায় বাড়ির নং : এন0012 বয়স : 39 লিঙ্গ : পুরুষ		
589	JLG3596590	ফটো উপলব্ধ	590	ZMJ2151322	ফটো উপলব্ধ	591	JLG1320258	ফটো উপলব্ধ
নাম : নির্মল রায় পিতার নাম: ধীরেন রায় বাড়ির নং : n0064 বয়স : 42 লিঙ্গ : পুরুষ			নাম : কুম্ভা অধিকারী স্বামীর নাম: কল্যান রায় বাড়ির নং : 15/103 বয়স : 25 লিঙ্গ : মহিলা			নাম : পরমেশ রায় পিতার নাম: প্রধান রায় বাড়ির নং : n0131 বয়স : 53 লিঙ্গ : পুরুষ		
592	SKW2431070	ফটো উপলব্ধ	593	JLG3372612	ফটো উপলব্ধ	594	SKW2688166	ফটো উপলব্ধ
নাম : অনিলচন্দ্র রায় পিতার নাম: ভবকান্ত রায় বাড়ির নং : n0015 বয়স : 67 লিঙ্গ : পুরুষ			নাম : স্বপ্না রায় স্বামীর নাম: সুনীল রায় বাড়ির নং : n0035 বয়স : 40 লিঙ্গ : মহিলা			নাম : অমর রায় পিতার নাম: ঈশ্বর রায় বাড়ির নং : এন0098 বয়স : 22 লিঙ্গ : পুরুষ		
595	SKW2639862	ফটো উপলব্ধ	596	SKW1490945	ফটো উপলব্ধ	597	SKW2298305	ফটো উপলব্ধ
নাম : পাঞ্জু রায় পিতার নাম: তরুণ কুমার রায় বাড়ির নং : এন0023 বয়স : 22 লিঙ্গ : পুরুষ			নাম : শোভা রায় স্বামীর নাম: মিতুন রায় বাড়ির নং : n0044 বয়স : 32 লিঙ্গ : মহিলা			নাম : সুরেন রায় পিতার নাম: খারিকা মোহন রায় বাড়ির নং : n0091 বয়স : 66 লিঙ্গ : পুরুষ		
598	JLG1947936	ফটো উপলব্ধ	599	SKW2734507	ফটো উপলব্ধ	600	SKW2297554	ফটো উপলব্ধ
নাম : স্বপ্না রায় স্বামীর নাম: দশরথ রায় বাড়ির নং : n0016 বয়স : 37 লিঙ্গ : মহিলা			নাম : সুজাতা রায় পিতার নাম: দশরথ রায় বাড়ির নং : 15/103 বয়স : 20 লিঙ্গ : মহিলা			নাম : স্বর্ণবালা রায় স্বামীর নাম: হরিকান্ত রায় বাড়ির নং : n0043 বয়স : 71 লিঙ্গ : মহিলা		

601	JLG3286317	নাম : ললিতা রায় স্বামীর নাম: সুবলচন্দ্র রায় বাড়ির নং : n0021 বয়স : 38 লিঙ্গ : মহিলা	ফটো উপলব্ধ	602	JLG3528973	নাম : মনোজ রায় পিতার নাম: সুধেন্দ্র নাথ রায় বাড়ির নং : n0103 বয়স : 39 লিঙ্গ : পুরুষ	ফটো উপলব্ধ	603	SKW2679280	নাম : সৌভিক রায় পিতার নাম: রবি রায় বাড়ির নং : এন0087 বয়স : 21 লিঙ্গ : পুরুষ	ফটো উপলব্ধ
604	SKW2199735	নাম : গুপিনাথ রায় পিতার নাম: প্রবীন রায় বাড়ির নং : এন0035 বয়স : 25 লিঙ্গ : পুরুষ	ফটো উপলব্ধ	605	JLG3681053	নাম : অমর চন্দ্র রায় পিতার নাম: সুধেন্দ্র নাথ রায় বাড়ির নং : n0103 বয়স : 37 লিঙ্গ : পুরুষ	ফটো উপলব্ধ	606	SKW2409498	নাম : সোনালী রায় স্বামীর নাম: জগন্নাথ রায় বাড়ির নং : এন0114 বয়স : 25 লিঙ্গ : মহিলা	ফটো উপলব্ধ
607	SKW1737303	নাম : উর্মিলা রায় স্বামীর নাম: বজেন রায় বাড়ির নং : n0129 বয়স : 33 লিঙ্গ : মহিলা	ফটো উপলব্ধ	608	JLG1320407	নাম : ননীবালা রায় স্বামীর নাম: ভবেন রায় বাড়ির নং : n0027 বয়স : 58 লিঙ্গ : মহিলা	ফটো উপলব্ধ	609	SKW2435279	নাম : জগদীশ রায় পিতার নাম: লক্ষীকান্ত রায় বাড়ির নং : n0042 বয়স : 51 লিঙ্গ : পুরুষ	ফটো উপলব্ধ
610	SKW2431112	নাম : সুবলচন্দ্র রায় পিতার নাম: যুগ্মা রায় বাড়ির নং : n0021 বয়স : 50 লিঙ্গ : পুরুষ	ফটো উপলব্ধ	611	JLG3460359	নাম : পরমেশ রায় পিতার নাম: খগেশ্বর রায় বাড়ির নং : n0023 বয়স : 40 লিঙ্গ : পুরুষ	ফটো উপলব্ধ	612	SKW2650620	নাম : সুজয় রায় পিতার নাম: অবিরাম রায় বাড়ির নং : এন0060 বয়স : 22 লিঙ্গ : পুরুষ	ফটো উপলব্ধ
613	SKW2737971	নাম : সুরজিৎ রায় পিতার নাম: অবিরাম রায় বাড়ির নং : 15/103 বয়স : 20 লিঙ্গ : পুরুষ	ফটো উপলব্ধ	614	SKW2158046	নাম : কম্পনা রায় পিতার নাম: গোবিন্দ রায় বাড়ির নং : 00 বয়স : 27 লিঙ্গ : মহিলা	ফটো উপলব্ধ	615	SKW1252352	নাম : শিতলা রায় স্বামীর নাম: উত্তম রায় বাড়ির নং : n0023 বয়স : 33 লিঙ্গ : মহিলা	ফটো উপলব্ধ
616	SKW2631752	নাম : লিপিকা রায় পিতার নাম: জিতেন রায় বাড়ির নং : নং035 বয়স : 22 লিঙ্গ : মহিলা	ফটো উপলব্ধ	617	SKW2732253	নাম : দীপশিখা রায় পিতার নাম: জিতেন রায় বাড়ির নং : এন0075 বয়স : 20 লিঙ্গ : মহিলা	ফটো উপলব্ধ	618	SKW2292969	নাম : হলদি রায় স্বামীর নাম: ধীরেন্দ্র নাথ রায় বাড়ির নং : n0034 বয়স : 59 লিঙ্গ : মহিলা	ফটো উপলব্ধ
619	SKW2352904	নাম : শেফালি রায় স্বামীর নাম: দিলীপ কুমার রায় বাড়ির নং : n0153 বয়স : 53 লিঙ্গ : মহিলা	ফটো উপলব্ধ	620	SKW2318434	নাম : জয়ন্তী রায় স্বামীর নাম: সুধেন্দ্র নাথ রায় বাড়ির নং : n0103 বয়স : 57 লিঙ্গ : মহিলা	ফটো উপলব্ধ	621	JLG3528726	নাম : ফেলানী রায় স্বামীর নাম: জগদীশ রায় বাড়ির নং : n0042 বয়স : 43 লিঙ্গ : মহিলা	ফটো উপলব্ধ
622	SKW2627743	নাম : কৃষ্ণা রায় পিতার নাম: নিত্যানন্দ রায় বাড়ির নং : এন0103 বয়স : 24 লিঙ্গ : মহিলা	ফটো উপলব্ধ	623	WB/03/015/162547	নাম : তরীকান্ত রায় পিতার নাম: আতিয়া রায় বাড়ির নং : n0014 বয়স : 57 লিঙ্গ : পুরুষ	ফটো উপলব্ধ	624	SKW2742658	নাম : অঞ্জু রায় পিতার নাম: তরীকান্ত রায় বাড়ির নং : 15/103 বয়স : 20 লিঙ্গ : মহিলা	ফটো উপলব্ধ
625	JLG0342741	নাম : নন্দরাম রায় পিতার নাম: যুগ্মা রায় বাড়ির নং : n0018 বয়স : 65 লিঙ্গ : পুরুষ	ফটো উপলব্ধ	626	SKW1252451	নাম : রসনা রায় স্বামীর নাম: পরমেশ রায় বাড়ির নং : n0142 বয়স : 38 লিঙ্গ : মহিলা	ফটো উপলব্ধ	627	JLG1320621	নাম : পার্বতী রায় স্বামীর নাম: সুনীল রায় বাড়ির নং : n0137 বয়স : 48 লিঙ্গ : মহিলা	ফটো উপলব্ধ
628	WB/03/015/162318	নাম : পৈসাজু রায় পিতার নাম: টেপেরা রায় বাড়ির নং : n0130 বয়স : 65 লিঙ্গ : পুরুষ	ফটো উপলব্ধ	629	WB/03/015/162310	নাম : বজেন রায় পিতার নাম: কান্দুরা রায় বাড়ির নং : n0129 বয়স : 66 লিঙ্গ : পুরুষ	ফটো উপলব্ধ	630	WB/03/015/162432	নাম : প্রমীলা রায় স্বামীর নাম: খগেশ্বর রায় বাড়ির নং : n0023 বয়স : 66 লিঙ্গ : মহিলা	ফটো উপলব্ধ

631 নাম : শশধর রায় পিতার নাম: ব্রজেন রায় বাড়ির নং : n0124 বয়স : 63 লিঙ্গ : পুরুষ	WB/03/015/162055	632 নাম : মলিন রায় পিতার নাম: জগৎ রায় বাড়ির নং : এন0107 বয়স : 26 লিঙ্গ : পুরুষ	SKW2199727	633 নাম : মান্নি রায় পিতার নাম: কৃষ্ণ চন্দ্র রায় বাড়ির নং : 15/103 বয়স : 26 লিঙ্গ : মহিলা	SKW2239424
634 নাম : কৌশিক রায় পিতার নাম: সুধীর রায় বাড়ির নং : n0110 বয়স : 32 লিঙ্গ : পুরুষ	SKW1490820	635 নাম : সুধীর চন্দ্র রায় পিতার নাম: খোকা রায় বাড়ির নং : n0110 বয়স : 71 লিঙ্গ : পুরুষ	WB/03/015/162030	636 নাম : বাবুল রায় পিতার নাম: সুদেশ চন্দ্র রায় বাড়ির নং : এন0101 বয়স : 24 লিঙ্গ : পুরুষ	SKW2580579
637 নাম : বিনোদ রায় পিতার নাম: পৈশাঞ্জু রায় বাড়ির নং : n0130 বয়স : 28 লিঙ্গ : পুরুষ	SKW1957497	638 নাম : প্রতিমা রায় স্বামীর নাম: মনোন্দ্ৰ নাথ রায় বাড়ির নং : n0062 বয়স : 46 লিঙ্গ : মহিলা	JLG1947654	639 নাম : উপেন রায় পিতার নাম: অনিল রায় বাড়ির নং : n0038 বয়স : 41 লিঙ্গ : পুরুষ	JLG3680949
640 নাম : রবীন রায় পিতার নাম: ভগিন রায় বাড়ির নং : n0061 বয়স : 56 লিঙ্গ : পুরুষ	WB/03/015/162449	641 নাম : সোনা রায় স্বামীর নাম: দুর্লভচন্দ্র রায় বাড়ির নং : n0059 বয়স : 48 লিঙ্গ : মহিলা	JLG1948140	642 নাম : চন্দন রায় পিতার নাম: মদন রায় বাড়ির নং : এন0017 বয়স : 24 লিঙ্গ : পুরুষ	SKW2580702
643 নাম : নবীন রায় পিতার নাম: কালাট্ট রায় বাড়ির নং : n0002 বয়স : 56 লিঙ্গ : পুরুষ	WB/03/015/162531	644 নাম : নিরুপমা রায় পিতার নাম: নবীন রায় বাড়ির নং : এন0002 বয়স : 21 লিঙ্গ : মহিলা	SKW2781763	645 নাম : পূর্ণিমা রায় স্বামীর নাম: নিত্যানন্দ রায় বাড়ির নং : n0032 বয়স : 50 লিঙ্গ : মহিলা	WB/03/015/162381
646 নাম : মামুনি রায় পিতার নাম: হরেন রায় বাড়ির নং : n0031 বয়স : 26 লিঙ্গ : মহিলা	SKW2158897	647 নাম : বিপ্লব সেন পিতার নাম: বিষ্ণু সেন বাড়ির নং : n0053 বয়স : 35 লিঙ্গ : পুরুষ	SKW1252477	648 নাম : পরিমল রায় পিতার নাম: নবকান্ত রায় বাড়ির নং : n0053 বয়স : 47 লিঙ্গ : পুরুষ	JLG1946490
649 নাম : দীপু রায় পিতার নাম: জগদীশ রায় বাড়ির নং : n0042 বয়স : 26 লিঙ্গ : পুরুষ	SKW2158962	650 নাম : কালিপদ রায় পিতার নাম: তারিনী রায় বাড়ির নং : n0006 বয়স : 47 লিঙ্গ : পুরুষ	WB/03/015/180617	651 নাম : সুবল রায় পিতার নাম: জীতেন রায় বাড়ির নং : n0028 বয়স : 43 লিঙ্গ : পুরুষ	JLG3285533
652 নাম : বীরেন রায় পিতার নাম: গোপাল রায় বাড়ির নং : n0072 বয়স : 79 লিঙ্গ : পুরুষ	WB/03/015/162015	653 নাম : উৎপল রায় পিতার নাম: দীনেশ রায় বাড়ির নং : n0077 বয়স : 37 লিঙ্গ : পুরুষ	JLG3681244	654 নাম : ছবি রায় স্বামীর নাম: রাজকুমার রায় বাড়ির নং : n0070 বয়স : 45 লিঙ্গ : মহিলা	JLG3680964
655 নাম : লক্ষীকান্ত রায় পিতার নাম: সন্তোষ রায় বাড়ির নং : n0042 বয়স : 84 লিঙ্গ : পুরুষ	SKW2444560	656 নাম : মলয় রায় পিতার নাম: জগদীশ রায় বাড়ির নং : পাট নং 15/103 বয়স : 20 লিঙ্গ : পুরুষ	SKW2732121	657 নাম : রামকৃষ্ণ রায় পিতার নাম: হরিকান্ত রায় বাড়ির নং : n0043 বয়স : 43 লিঙ্গ : পুরুষ	JLG3056538
658 নাম : দেবশ্রী রায় পিতার নাম: রামকৃষ্ণ রায় বাড়ির নং : 15/100 বয়স : 20 লিঙ্গ : মহিলা	SKW2739373	659 নাম : মালতী রায় স্বামীর নাম: চিত্তরঞ্জন রায় বাড়ির নং : n0039 বয়স : 55 লিঙ্গ : মহিলা	WB/03/015/162552	660 নাম : গোলাপী রায় স্বামীর নাম: শ্রী মন্ত রায় বাড়ির নং : n0158 বয়স : 31 লিঙ্গ : মহিলা	SKW1859545

661	JLG3286325	নাম : রতন রায় পিতার নাম: জোনাকু রায় বাড়ির নং : n0039 বয়স : 39 লিঙ্গ : পুরুষ	ফটো উপলব্ধ	662	SKW2335941	নাম : বিবেক রায় পিতার নাম: খরিকামোহন রায় বাড়ির নং : n0092 বয়স : 73 লিঙ্গ : পুরুষ	ফটো উপলব্ধ	663	SKW2292977	নাম : সুনীল রায় পিতার নাম: বীরেন রায় বাড়ির নং : n0035 বয়স : 52 লিঙ্গ : পুরুষ	ফটো উপলব্ধ
664	SKW2429280	নাম : সুভাষ চন্দ্র রায় পিতার নাম: সুশীল চন্দ্র রায় বাড়ির নং : n0145 বয়স : 55 লিঙ্গ : পুরুষ	ফটো উপলব্ধ	665	JLG0341537	নাম : খগেশ্বর রায় পিতার নাম: অবিনাশ রায় বাড়ির নং : n0078 বয়স : 53 লিঙ্গ : পুরুষ	ফটো উপলব্ধ	666	SKW2294619	নাম : সন্তোষ রায় পিতার নাম: মাহিম রায় বাড়ির নং : n0026 বয়স : 60 লিঙ্গ : পুরুষ	ফটো উপলব্ধ
667	SKW2348282	নাম : মেনকা রায় স্বামীর নাম: নন্দরাম রায় বাড়ির নং : n0018 বয়স : 58 লিঙ্গ : মহিলা	ফটো উপলব্ধ	668	SKW1737188	নাম : হৃষিকেশ রায় পিতার নাম: টুপেন রায় বাড়ির নং : n0116 বয়স : 30 লিঙ্গ : পুরুষ	ফটো উপলব্ধ	669	JLG3681186	নাম : দেবীকান্ত রায় পিতার নাম: ধীরেন্দ্র নাথ রায় বাড়ির নং : n0055 বয়স : 38 লিঙ্গ : পুরুষ	ফটো উপলব্ধ
670	SKW2742054	নাম : রহিত রায় পিতার নাম: রমনী রায় বাড়ির নং : 15/103 বয়স : 20 লিঙ্গ : পুরুষ	ফটো উপলব্ধ	671	SKW2713261	নাম : ত্রিবেণী রায় স্বামীর নাম: অভিজিৎ রায় বাড়ির নং : পাট-103 বয়স : 21 লিঙ্গ : মহিলা	ফটো উপলব্ধ	672	SKW2435188	নাম : প্রেমিকা রায় স্বামীর নাম: জগদানন্দ রায় বাড়ির নং : n0058 বয়স : 50 লিঙ্গ : মহিলা	ফটো উপলব্ধ
673	SKW2064814	নাম : সান্ত্বনা রায় পিতার নাম: সরনী রায় বাড়ির নং : 15/103 বয়স : 28 লিঙ্গ : মহিলা	ফটো উপলব্ধ	674	SKW2742021	নাম : গোবিন্দ রায় পিতার নাম: নিত্যানন্দা রায় বাড়ির নং : 15/103 বয়স : 20 লিঙ্গ : পুরুষ	ফটো উপলব্ধ	675	JLG3681319	নাম : তপন রায় পিতার নাম: বিশ্ব্বর রায় বাড়ির নং : n0052 বয়স : 39 লিঙ্গ : পুরুষ	ফটো উপলব্ধ
676	SKW2655264	নাম : সঞ্জয় রায় পিতার নাম: সুনীল রায় বাড়ির নং : এন0137 বয়স : 22 লিঙ্গ : পুরুষ	ফটো উপলব্ধ	677	JLG3681293	নাম : অনিতা রায় স্বামীর নাম: মলিন রায় বাড়ির নং : n0049 বয়স : 39 লিঙ্গ : মহিলা	ফটো উপলব্ধ	678	WB/03/015/162528	নাম : সবিতা রায় স্বামীর নাম: বনমালী রায় বাড়ির নং : n0047 বয়স : 51 লিঙ্গ : মহিলা	ফটো উপলব্ধ
679	WB/03/015/162321	নাম : প্রধানচন্দ্র রায় পিতার নাম: কালাচাঁদ রায় বাড়ির নং : n0046 বয়স : 81 লিঙ্গ : পুরুষ	ফটো উপলব্ধ	680	JLG3198363	নাম : বিপ্লব রায় পিতার নাম: সতীশ রায় বাড়ির নং : n0067 বয়স : 41 লিঙ্গ : পুরুষ	ফটো উপলব্ধ	681	JLG1947647	নাম : নমিতা রায় স্বামীর নাম: টুপেন রায় বাড়ির নং : n0066 বয়স : 49 লিঙ্গ : মহিলা	ফটো উপলব্ধ
682	SKW2739308	নাম : পায়েল রায় পিতার নাম: টুপেন রায় বাড়ির নং : 15/103 বয়স : 20 লিঙ্গ : মহিলা	ফটো উপলব্ধ	683	SKW1252436	নাম : কিশোর রায় পিতার নাম: সুদেশ চন্দ্র রায় বাড়ির নং : n0101 বয়স : 35 লিঙ্গ : পুরুষ	ফটো উপলব্ধ	684	WB/03/015/162413	নাম : অলকা রায় স্বামীর নাম: সুদেশচন্দ্র রায় বাড়ির নং : n0101 বয়স : 53 লিঙ্গ : মহিলা	ফটো উপলব্ধ
685	SKW1812551	নাম : দীপক রায় পিতার নাম: পৈসাজু রায় বাড়ির নং : n0130 বয়স : 31 লিঙ্গ : পুরুষ	ফটো উপলব্ধ	686	WB/03/015/162354	নাম : সুমিতা রায় স্বামীর নাম: উপেন রায় বাড়ির নং : n0029 বয়স : 55 লিঙ্গ : মহিলা	ফটো উপলব্ধ	687	JLG3285541	নাম : মিনু রায় স্বামীর নাম: জিতেন রায় বাড়ির নং : n0028 বয়স : 47 লিঙ্গ : মহিলা	ফটো উপলব্ধ
688	WB/03/015/162581	নাম : মন্থাথ রায় পিতার নাম: ভগিন রায় বাড়ির নং : n0063 বয়স : 59 লিঙ্গ : পুরুষ	ফটো উপলব্ধ	689	WB/03/015/162162	নাম : স্বপ্ন রায় পিতার নাম: খগেশ্বর রায় বাড়ির নং : n0030 বয়স : 59 লিঙ্গ : পুরুষ	ফটো উপলব্ধ	690	SKW2578847	নাম : রঞ্জনা রায় পিতার নাম: রবিকান্ত রায় বাড়ির নং : এন0069 বয়স : 24 লিঙ্গ : মহিলা	ফটো উপলব্ধ

691 নাম : মিঠুন রায় পিতার নাম: ফুলেশ রায় বাড়ির নং : n0326 বয়স : 33 লিঙ্গ : পুরুষ	SKW1585140 ফটো উপলব্ধ	692 নাম : তাপসী রায় পিতার নাম: টুপেন রায় বাড়ির নং : n0116 বয়স : 26 লিঙ্গ : মহিলা	SKW2159077 ফটো উপলব্ধ	693 নাম : মনীন্দ্রনাথ রায় পিতার নাম: ভগিন রায় বাড়ির নং : n0062 বয়স : 61 লিঙ্গ : পুরুষ	WB/03/015/162488 ফটো উপলব্ধ
694 নাম : অনিতা রায় স্বামীর নাম: বিপিন রায় বাড়ির নং : n0115 বয়স : 67 লিঙ্গ : মহিলা	WB/03/015/162245 ফটো উপলব্ধ	695 নাম : বিপিনচন্দ্র রায় পিতার নাম: অক্ষয় রায় বাড়ির নং : n0115 বয়স : 73 লিঙ্গ : পুরুষ	WB/03/015/162121 ফটো উপলব্ধ	696 নাম : বিপুল রায় পিতার নাম: নন্দরাম রায় বাড়ির নং : n0018 বয়স : 36 লিঙ্গ : পুরুষ	JLG3681236 ফটো উপলব্ধ
697 নাম : নিলিমা রায় স্বামীর নাম: রবীন রায় বাড়ির নং : n0028 বয়স : 42 লিঙ্গ : মহিলা	JLG3285558 ফটো উপলব্ধ	698 নাম : মিনতী রায় স্বামীর নাম: হরিদাস রায় বাড়ির নং : n0126 বয়স : 42 লিঙ্গ : মহিলা	JLG3056074 ফটো উপলব্ধ	699 নাম : হরিদাস রায় পিতার নাম: অখিন রায় বাড়ির নং : n0126 বয়স : 43 লিঙ্গ : পুরুষ	JLG3056066 ফটো উপলব্ধ
700 নাম : তরুণবালা রায় স্বামীর নাম: কালীদাস রায় বাড়ির নং : n0126 বয়স : 50 লিঙ্গ : মহিলা	WB/03/015/162322 ফটো উপলব্ধ	701 নাম : মানিক রায় পিতার নাম: কুমানচন্দ্র রায় বাড়ির নং : n0109 বয়স : 49 লিঙ্গ : পুরুষ	WB/03/015/162401 ফটো উপলব্ধ	702 নাম : শেফালী রায় স্বামীর নাম: কুমানচন্দ্র রায় বাড়ির নং : n0109 বয়স : 74 লিঙ্গ : মহিলা	WB/03/015/162204 ফটো উপলব্ধ
703 নাম : মেনকা রায় স্বামীর নাম: বিপিন রায় বাড়ির নং : n0074 বয়স : 66 লিঙ্গ : মহিলা	WB/03/015/162580 ফটো উপলব্ধ	704 নাম : প্রীতম রায় পিতার নাম: জগদানন্দ রায় বাড়ির নং : 15/55 বয়স : 20 লিঙ্গ : পুরুষ	SKW2738110 ফটো উপলব্ধ	705 নাম : রত্না রায় স্বামীর নাম: রতিকান্ত রায় বাড়ির নং : n0069 বয়স : 43 লিঙ্গ : মহিলা	JLG3056173 ফটো উপলব্ধ
706 নাম : মানিক রায় মায়ের নাম: ফেলানী রায় বাড়ির নং : n0068 বয়স : 41 লিঙ্গ : পুরুষ	JLG3595055 ফটো উপলব্ধ	707 নাম : সুমিতা রায় স্বামীর নাম: মদন রায় বাড়ির নং : n0017 বয়স : 54 লিঙ্গ : মহিলা	WB/03/015/162574 ফটো উপলব্ধ	708 নাম : সুর্পনা রায় পিতার নাম: সুধীর চন্দ্র রায় বাড়ির নং : n0110 বয়স : 40 লিঙ্গ : মহিলা	JLG3460383 ফটো উপলব্ধ
709 নাম : রেনুকা রায় স্বামীর নাম: সুধেন্দ্র নাথ রায় বাড়ির নং : n0103 বয়স : 59 লিঙ্গ : মহিলা	SKW2318442 ফটো উপলব্ধ	710 নাম : দীনবালা রায় স্বামীর নাম: কেশব রায় বাড়ির নং : n0001 বয়স : 57 লিঙ্গ : মহিলা	WB/03/015/162371 ফটো উপলব্ধ	711 নাম : অনিন্দিতা বর্মণ পিতার নাম: দিনেশ বর্মণ বাড়ির নং : 15/103 বয়স : 24 লিঙ্গ : মহিলা	ZRS2585354 ফটো উপলব্ধ
712 নাম : জুয়েল রায় স্বামীর নাম: বিপুল রায় বাড়ির নং : n0018 বয়স : 28 লিঙ্গ : মহিলা	SKW1957471 ফটো উপলব্ধ	713 নাম : সন্ধ্যা রায় স্বামীর নাম: হরিদাস রায় বাড়ির নং : n0036 বয়স : 30 লিঙ্গ : মহিলা	SKW1957455 ফটো উপলব্ধ	714 নাম : মিনা রায় পিতার নাম: উপেন চন্দ্র রায় বাড়ির নং : n0117 বয়স : 38 লিঙ্গ : মহিলা	SKW2066405 ফটো উপলব্ধ
715 নাম : তপন রায় পিতার নাম: ধীরেন্দ্র নাথ রায় বাড়ির নং : n0034 বয়স : 34 লিঙ্গ : পুরুষ	SKW1386085 ফটো উপলব্ধ	716 নাম : রতনকুমার রায় পিতার নাম: ধীরেন্দ্র নাথ রায় বাড়ির নং : n0034 বয়স : 40 লিঙ্গ : পুরুষ	SKW0441246 ফটো উপলব্ধ	717 নাম : নিত্যনন্দ রায় পিতার নাম: সদামন রায় বাড়ির নং : n0032 বয়স : 71 লিঙ্গ : পুরুষ	WB/03/015/162302 ফটো উপলব্ধ
718 নাম : অলকা রায় স্বামীর নাম: হরেন রায় বাড়ির নং : n0031 বয়স : 56 লিঙ্গ : মহিলা	WB/03/015/162352 ফটো উপলব্ধ	719 নাম : রঞ্জন রায় পিতার নাম: উপেন রায় বাড়ির নং : n0117 বয়স : 32 লিঙ্গ : পুরুষ	SKW1490812 ফটো উপলব্ধ	720 নাম : সুরেশচন্দ্র রায় পিতার নাম: পঞ্চানন রায় বাড়ির নং : n0142 বয়স : 69 লিঙ্গ : পুরুষ	WB/03/015/162123 ফটো উপলব্ধ

721 নাম : সুমিত্রা রায় স্বামীর নাম: পরমেশ রায় বাড়ির নং : n0131 বয়স : 42 লিঙ্গ : মহিলা	JLG3056413 ফটো উপলব্ধ	722 নাম : মস্তেশ্বর রায় পিতার নাম: দীননাথ রায় বাড়ির নং : n0024 বয়স : 66 লিঙ্গ : পুরুষ	WB/03/015/162182 ফটো উপলব্ধ	723 নাম : দিপালী রায় স্বামীর নাম: প্রদীপ রায় বাড়ির নং : n0093 বয়স : 31 লিঙ্গ : মহিলা	SKW1602242 ফটো উপলব্ধ
724 নাম : বিধান রায় পিতার নাম: সুরেন রায় বাড়ির নং : n0091 বয়স : 42 লিঙ্গ : পুরুষ	JLG3285475 ফটো উপলব্ধ	725 নাম : সুশান্ত রায় পিতার নাম: বিশ্ব নাথ রায় বাড়ির নং : n0090 বয়স : 29 লিঙ্গ : পুরুষ	SKW1859388 ফটো উপলব্ধ	726 নাম : শিবানী রায় স্বামীর নাম: কিশোর রায় বাড়ির নং : এন0101 বয়স : 34 লিঙ্গ : মহিলা	NGW1394006 ফটো উপলব্ধ
727 নাম : গনেশচন্দ্র রায় মায়ের নাম: নীরোমনি রায় বাড়ির নং : n0023 বয়স : 42 লিঙ্গ : পুরুষ	JLG3285467 ফটো উপলব্ধ	728 নাম : রাকেশ রায় পিতার নাম: সভাষ রায় বাড়ির নং : 15/103 বয়স : 20 লিঙ্গ : পুরুষ	SKW2739498 ফটো উপলব্ধ	729 নাম : মেনকা রায় স্বামীর নাম: রমেশ রায় বাড়ির নং : n0162 বয়স : 37 লিঙ্গ : মহিলা	JLG3681152 ফটো উপলব্ধ
730 নাম : ববিতা রায় (অধিকারী) স্বামীর নাম: বিমল রায় বাড়ির নং : n0311 বয়স : 34 লিঙ্গ : মহিলা	SKW1397033 ফটো উপলব্ধ	731 নাম : বিউটি রায় (বর্মন) স্বামীর নাম: জ্যোতির্ময় রায় বাড়ির নং : n0172 বয়স : 31 লিঙ্গ : মহিলা	SKW1602218 ফটো উপলব্ধ	732 নাম : মনোরঞ্জন সরকার পিতার নাম: সতীশচন্দ্র সরকার বাড়ির নং : n0004 বয়স : 71 লিঙ্গ : পুরুষ	WB/03/015/162658 ফটো উপলব্ধ
733 নাম : হরেকৃষ্ণ সরকার পিতার নাম: দিনেশ সরকার বাড়ির নং : n0011 বয়স : 48 লিঙ্গ : পুরুষ	JLG3595097 ফটো উপলব্ধ	734 নাম : জ্যোৎস্না সরকার স্বামীর নাম: নিংকু সরকার বাড়ির নং : এন0005 বয়স : 42 লিঙ্গ : মহিলা	JLG3681350 ফটো উপলব্ধ	735 নাম : তাপসী সরকার স্বামীর নাম: ধনঞ্জয় সরকার বাড়ির নং : এন0225 বয়স : 26 লিঙ্গ : মহিলা	SKW2557437 ফটো উপলব্ধ
736 নাম : ইন্দ্রানী সরকার পিতার নাম: চৈতন্য সরকার বাড়ির নং : এন0012 বয়স : 24 লিঙ্গ : মহিলা	SKW2528594 ফটো উপলব্ধ	737 নাম : নিরঞ্জন সরকার পিতার নাম: সতীশচন্দ্র সরকার বাড়ির নং : n0005 বয়স : 56 লিঙ্গ : পুরুষ	SKW2299642 ফটো উপলব্ধ	738 নাম : দীপা সরকার পিতার নাম: হরেকৃষ্ণ সরকার বাড়ির নং : এন0054 বয়স : 22 লিঙ্গ : মহিলা	SKW2630879 ফটো উপলব্ধ
739 নাম : সুজয় সরকার পিতার নাম: পবন সরকার বাড়ির নং : এন149 বয়স : 25 লিঙ্গ : পুরুষ	SKW2209005 ফটো উপলব্ধ	740 নাম : তারামণি সরকার স্বামীর নাম: মৃত অবিনাশ সরকার বাড়ির নং : এন0244 বয়স : 66 লিঙ্গ : মহিলা	SKW2200004 ফটো উপলব্ধ	741 নাম : মুমু সরকার পিতার নাম: মধু সরকার বাড়ির নং : এন0227 বয়স : 24 লিঙ্গ : মহিলা	SKW2528057 ফটো উপলব্ধ
742 নাম : দুলালী সরকার স্বামীর নাম: দীনেশ সরকার বাড়ির নং : n0011 বয়স : 56 লিঙ্গ : মহিলা	JLG1320134 ফটো উপলব্ধ	743 নাম : কুশলতা সরকার স্বামীর নাম: সদয় সরকার বাড়ির নং : n0105 বয়স : 79 লিঙ্গ : মহিলা	WB/03/015/138101 ফটো উপলব্ধ	744 নাম : হরিপদ বিশ্বাস পিতার নাম: দুর্গাচরন বিশ্বাস বাড়ির নং : n0105 বয়স : 79 লিঙ্গ : পুরুষ	WB/03/015/162540 ফটো উপলব্ধ
745 নাম : লিপি বেগম স্বামীর নাম: জাকির হোসেন সরকার বাড়ির নং : n0149 বয়স : 41 লিঙ্গ : মহিলা	JLG3285749 ফটো উপলব্ধ	746 নাম : পবনকুমার সরকার স্বামীর নাম: হারান সরকার বাড়ির নং : n0149 বয়স : 63 লিঙ্গ : মহিলা	WB/03/015/162431 ফটো উপলব্ধ	747 নাম : আশা সরকার পিতার নাম: মানিক সরকার বাড়ির নং : n0247 বয়স : 26 লিঙ্গ : মহিলা	SKW2159184 ফটো উপলব্ধ
748 নাম : সম্পদ সরকার পিতার নাম: কমল সরকার বাড়ির নং : n0122 বয়স : 29 লিঙ্গ : পুরুষ	SKW1859479 ফটো উপলব্ধ	749 নাম : অঞ্জলী সরকার স্বামীর নাম: দুলাল সরকার বাড়ির নং : n0120 বয়স : 45 লিঙ্গ : মহিলা	JLG1320795 ফটো উপলব্ধ	750 নাম : মালতীরানী সরকার স্বামীর নাম: পবন কুমার সরকার বাড়ির নং : n0149 বয়স : 51 লিঙ্গ : মহিলা	WB/03/015/162193 ফটো উপলব্ধ

751 নাম : নন্দরানী সরকার স্বামীর নাম: মনোরঞ্জন সরকার বাড়ির নং : n0004 বয়স : 66 লিঙ্গ : মহিলা ফটো উপলব্ধ	WB/03/015/162232	752 নাম : অজয় সরকার পিতার নাম: জহরলাল সরকার বাড়ির নং : এন0225 বয়স : 23 লিঙ্গ : পুরুষ ফটো উপলব্ধ	SKW2528701	753 নাম : সঞ্জয় সরকার পিতার নাম: সুভাষ সরকার বাড়ির নং : n0054 বয়স : 34 লিঙ্গ : পুরুষ ফটো উপলব্ধ	SKW1252337
754 নাম : সুশমা সরকার স্বামীর নাম: নিরঞ্জন সরকার বাড়ির নং : n0005 বয়স : 53 লিঙ্গ : মহিলা ফটো উপলব্ধ	WB/03/015/162233	755 নাম : সুভাষ সরকার পিতার নাম: সন্তোষ সরকার বাড়ির নং : n0054 বয়স : 66 লিঙ্গ : পুরুষ ফটো উপলব্ধ	WB/03/015/162620	756 নাম : নিতাই সরকার পিতার নাম: দিনেশ সরকার বাড়ির নং : n0011 বয়স : 37 লিঙ্গ : পুরুষ ফটো উপলব্ধ	JLG3595089
757 নাম : গৌর সরকার পিতার নাম: সন্তোষ সরকার বাড়ির নং : n0054 বয়স : 52 লিঙ্গ : পুরুষ ফটো উপলব্ধ	WB/03/015/162611	758 নাম : মুক্তা লতা সরকার স্বামীর নাম: রঞ্জন সরকার বাড়ির নং : n0105 বয়স : 37 লিঙ্গ : মহিলা ফটো উপলব্ধ	JLG3681038	759 নাম : বলরাম সরকার পিতার নাম: মনোরঞ্জন সরকার বাড়ির নং : n0004 বয়স : 38 লিঙ্গ : পুরুষ ফটো উপলব্ধ	JLG3528825
760 নাম : আদ্যাবালা সরকার স্বামীর নাম: সন্তোষ সরকার বাড়ির নং : n0054 বয়স : 89 লিঙ্গ : মহিলা ফটো উপলব্ধ	JLG3528759	761 নাম : ননীবালা রায় স্বামীর নাম: বীরেন্দ্র নাথ রায় বাড়ির নং : n0004 বয়স : 54 লিঙ্গ : মহিলা ফটো উপলব্ধ	SKW2422517	762 নাম : প্রিয়াঙ্কা সরকার পিতার নাম: দুলাল সরকার বাড়ির নং : এন0056 বয়স : 21 লিঙ্গ : মহিলা ফটো উপলব্ধ	SKW2701381
763 নাম : সোহাগী মন্ডল(সরকার) স্বামীর নাম: প্রান কৃষ্ণ সরকার বাড়ির নং : n0011 বয়স : 33 লিঙ্গ : মহিলা ফটো উপলব্ধ	SKW1957547	764 নাম : দীপক সরকার পিতার নাম: দিলীপ সরকার বাড়ির নং : এন0122 বয়স : 25 লিঙ্গ : পুরুষ ফটো উপলব্ধ	SKW2199578	765 নাম : শিখা সরকার পিতার নাম: হরেকৃষ্ণ সরকার বাড়ির নং : এন0278 বয়স : 23 লিঙ্গ : মহিলা ফটো উপলব্ধ	SKW2556397
766 নাম : মমতা সরকার স্বামীর নাম: সুভাষ সরকার বাড়ির নং : n0054 বয়স : 53 লিঙ্গ : মহিলা ফটো উপলব্ধ	WB/03/015/162406	767 নাম : প্রান কৃষ্ণ সরকার পিতার নাম: দীনেশ সরকার বাড়ির নং : n0011 বয়স : 31 লিঙ্গ : পুরুষ ফটো উপলব্ধ	SKW1602374	768 নাম : রুপা সরকার পিতার নাম: কৃষ্ণ সরকার বাড়ির নং : এন0273 বয়স : 24 লিঙ্গ : মহিলা ফটো উপলব্ধ	SKW2528362
769 নাম : সুজয় সরকার পিতার নাম: গোপাল সরকার বাড়ির নং : এন0207 বয়স : 22 লিঙ্গ : পুরুষ ফটো উপলব্ধ	SKW2655231	770 নাম : পৌতম সাহা পিতার নাম: বাবলু সাহা বাড়ির নং : n0105 বয়স : 34 লিঙ্গ : পুরুষ ফটো উপলব্ধ	SKW1737147	771 নাম : শ্যামল সাহা পিতার নাম: মৃত বাবলু সাহা বাড়ির নং : 15/103 বয়স : 20 লিঙ্গ : পুরুষ ফটো উপলব্ধ	SKW2756328
772 নাম : দুলাল সরকার পিতার নাম: সতীশ সরকার বাড়ির নং : n0120 বয়স : 56 লিঙ্গ : পুরুষ ফটো উপলব্ধ	WB/03/015/162256	773 নাম : দিলীপ সরকার পিতার নাম: সতীশ সরকার বাড়ির নং : n0122 বয়স : 61 লিঙ্গ : পুরুষ ফটো উপলব্ধ	WB/03/015/162364	774 নাম : কল্পনা সরকার স্বামীর নাম: দিলীপ সরকার বাড়ির নং : n0122 বয়স : 46 লিঙ্গ : মহিলা ফটো উপলব্ধ	JLG1320845
775 নাম : আন্না সরকার পিতার নাম: জগদীশ সরকার বাড়ির নং : এন0141 বয়স : 27 লিঙ্গ : মহিলা ফটো উপলব্ধ	SKW2066827	776 নাম : রিমা সরকার পিতার নাম: রামলাল সরকার বাড়ির নং : এন0260 বয়স : 25 লিঙ্গ : মহিলা ফটো উপলব্ধ	SKW2199982	777 নাম : নিরমল সরকার পিতার নাম: নিরঞ্জন সরকার বাড়ির নং : n0005 বয়স : 29 লিঙ্গ : পুরুষ ফটো উপলব্ধ	SKW2066298
778 নাম : মৌ দেবনাথ স্বামীর নাম: নিত্যানন্দ বিশ্বাস বাড়ির নং : 15/103 বয়স : 22 লিঙ্গ : মহিলা ফটো উপলব্ধ	SKW2649820	779 নাম : তাপস সিং পিতার নাম: কানাই সিং বাড়ির নং : n0213 বয়স : 29 লিঙ্গ : পুরুষ ফটো উপলব্ধ	SKW2066306	780 নাম : অমর সিংহ মায়ের নাম: বরনা সিংহ বাড়ির নং : এন0213 বয়স : 22 লিঙ্গ : পুরুষ ফটো উপলব্ধ	SKW2630390

781	SKW2691921	ফটো উপলব্ধ	782	SKW2464089	ফটো উপলব্ধ	783	WB/03/015/162628	ফটো উপলব্ধ
নাম : সামিম হোসেন সরকার পিতার নাম: জাকির হোসেন সরকার বাড়ির নং : এন0119 বয়স : 21 লিঙ্গ : পুরুষ			নাম : আয়েশা হোসেন সরকার স্বামীর নাম: সুলতান আলী সরকার বাড়ির নং : n0119 বয়স : 69 লিঙ্গ : মহিলা			নাম : আসরাফ হোসেন সরকার পিতার নাম: সুলতান আলী সরকার বাড়ির নং : n0119 বয়স : 54 লিঙ্গ : পুরুষ		
784	SKW1602259	ফটো উপলব্ধ	785	JLG1320977	ফটো উপলব্ধ	786	JLG3528858	ফটো উপলব্ধ
নাম : শিউলি খাতুন স্বামীর নাম: মোঃ বকুল সরকার বাড়ির নং : n0119 বয়স : 33 লিঙ্গ : মহিলা			নাম : জাকির হোসেন সরকার পিতার নাম: সুলতান আলী সরকার বাড়ির নং : n0119 বয়স : 48 লিঙ্গ : পুরুষ			নাম : রুনা লায়লা বানু স্বামীর নাম: আসরাফ হোসেন সরকার বাড়ির নং : n0119 বয়স : 40 লিঙ্গ : মহিলা		
787	JLG3286358	ফটো উপলব্ধ	788	SKW2739530	ফটো উপলব্ধ	789	SKW1857218	ফটো উপলব্ধ
নাম : মোঃবকুল সরকার পিতার নাম: সুলতান আলী সরকার বাড়ির নং : n0119 বয়স : 46 লিঙ্গ : পুরুষ			নাম : হিরণ্য রায় পিতার নাম: সুবল রায় বাড়ির নং : 15/103 বয়স : 20 লিঙ্গ : পুরুষ			নাম : মায়ী সরকার পিতার নাম: রবীন্দ্র নাথ সরকার বাড়ির নং : পাট নং 15/103 বয়স : 29 লিঙ্গ : মহিলা		
790	SKW2793230	ফটো উপলব্ধ	791	SKW2816031	ফটো উপলব্ধ	792	SKW2819134	ফটো উপলব্ধ
নাম : ভারতী রায় পিতার নাম: জয়ন্ত রায় বাড়ির নং : 15/103 বয়স : 19 লিঙ্গ : মহিলা			নাম : ববিতা রায় পিতার নাম: রাজকুমার রায় বাড়ির নং : 15/103 বয়স : 19 লিঙ্গ : মহিলা			নাম : হরিদয়াল রায় পিতার নাম: পরমেশ রায় বাড়ির নং : 10/103 বয়স : 19 লিঙ্গ : পুরুষ		
793	SKW2830610	ফটো উপলব্ধ	794	SKW2839165	ফটো উপলব্ধ	795	SKW2839975	ফটো উপলব্ধ
নাম : সুমন বৈদ্য পিতার নাম: সনাতন বৈদ্য বাড়ির নং : এন0008 বয়স : 20 লিঙ্গ : পুরুষ			নাম : সরস্বতী বৈরাগী পিতার নাম: শীতল বৈরাগী বাড়ির নং : এন0171 বয়স : 19 লিঙ্গ : পুরুষ			নাম : প্রকাশ দাস পিতার নাম: বান্টু দাস বাড়ির নং : এন0023 বয়স : 19 লিঙ্গ : পুরুষ		
796	SKW2846517	ফটো উপলব্ধ	797	NFH1892728	ফটো উপলব্ধ	798	SKW2850402	ফটো উপলব্ধ
নাম : কেয়া রায় স্বামীর নাম: জয়দেব রায় বাড়ির নং : 15/103 বয়স : 23 লিঙ্গ : মহিলা			নাম : রিংকী সেন পিতার নাম: শচীন সেন বাড়ির নং : এন000 বয়স : 27 লিঙ্গ : মহিলা			নাম : প্রশান্ত অধিকারী পিতার নাম: পরিমল অধিকারী বাড়ির নং : এন0089 বয়স : 19 লিঙ্গ : পুরুষ		
799	SKW2851772	ফটো উপলব্ধ	800	TTV2481943	ফটো উপলব্ধ	801	SKW2857258	ফটো উপলব্ধ
নাম : মঞ্জু রায় পিতার নাম: মলিন রায় বাড়ির নং : এন0071 বয়স : 19 লিঙ্গ : পুরুষ			নাম : আলেমা খানম পিতার নাম: কাবির হোসেন বাড়ির নং : এন0140 বয়স : 23 লিঙ্গ : মহিলা			নাম : শ্যামল সরকার পিতার নাম: নিরঞ্জন সরকার বাড়ির নং : এন0005 বয়স : 19 লিঙ্গ : পুরুষ		
802	SKW2859858	ফটো উপলব্ধ						
নাম : নন্দিতা রায় পিতার নাম: রমনী রায় বাড়ির নং : এন0055 বয়স : 19 লিঙ্গ : মহিলা								

803	ZMJ1877836	নাম : বিষ্ণু প্রিয়া বর্মন রায় স্বামীর নাম: উপেন রায় বাড়ির নং : 15/103 বয়স : 28 লিঙ্গ : মহিলা	ফটো উপলব্ধ	804	SKW2159226	নাম : মনোয়ারা বেগম স্বামীর নাম: ছপিকুল রহমান বাড়ির নং : n0183 বয়স : 29 লিঙ্গ : মহিলা	ফটো উপলব্ধ	805	SKW1957612	নাম : মর্জিনা খাতুন স্বামীর নাম: মইজুল রহমান বাড়ির নং : n0182 বয়স : 37 লিঙ্গ : মহিলা	ফটো উপলব্ধ
806	SKW1160126	নাম : রবিউল রহমান পিতার নাম: আজিজার রহমান বাড়ির নং : n0184 বয়স : 35 লিঙ্গ : পুরুষ	ফটো উপলব্ধ	807	SKW1737337	নাম : মইজুল রহমান পিতার নাম: আজিরুদ্দিন মিয়া বাড়ির নং : n0182 বয়স : 57 লিঙ্গ : পুরুষ	ফটো উপলব্ধ	808	JLG3056587	নাম : জিন্নাত খাতুন স্বামীর নাম: আফিজার রহমান বাড়ির নং : n0184 বয়স : 50 লিঙ্গ : মহিলা	ফটো উপলব্ধ
809	SKW2464097	নাম : আছিম নেছা স্বামীর নাম: আছিরুদ্দিন মিয়া বাড়ির নং : n0184 বয়স : 86 লিঙ্গ : মহিলা	ফটো উপলব্ধ	810	JLG3056637	নাম : অনিমা খাতুন স্বামীর নাম: সেইজুল রহমান বাড়ির নং : n0183 বয়স : 42 লিঙ্গ : মহিলা	ফটো উপলব্ধ	811	JLG3460573	নাম : তহিবুল রহমান পিতার নাম: মহঃ আছিরুদ্দিন মিয়া বাড়ির নং : n0184 বয়স : 39 লিঙ্গ : পুরুষ	ফটো উপলব্ধ
812	WB/03/015/162626	নাম : তফিজুল রহমান পিতার নাম: আজিরুদ্দিন মিয়া বাড়ির নং : n0183 বয়স : 51 লিঙ্গ : পুরুষ	ফটো উপলব্ধ	813	JLG3286382	নাম : মনোয়ারা বেগম স্বামীর নাম: তফাজ্জল মিয়া বাড়ির নং : n0184 বয়স : 40 লিঙ্গ : মহিলা	ফটো উপলব্ধ	814	SKW2159176	নাম : ববিতা পারভিন স্বামীর নাম: মো জাহিরুল রহমান বাড়ির নং : n0184 বয়স : 26 লিঙ্গ : মহিলা	ফটো উপলব্ধ
815	SKW1602424	নাম : মোঃ জাহিরুল রহমান পিতার নাম: আফিজার রহমান বাড়ির নং : n0184 বয়স : 33 লিঙ্গ : পুরুষ	ফটো উপলব্ধ	816	SKW2463133	নাম : সেইজুল রহমান পিতার নাম: আজিরুদ্দিন মিয়া বাড়ির নং : n0183 বয়স : 53 লিঙ্গ : পুরুষ	ফটো উপলব্ধ	817	SKW2066462	নাম : মহিমা খাতুন স্বামীর নাম: মহিবুল রহমান বাড়ির নং : n0184 বয়স : 30 লিঙ্গ : মহিলা	ফটো উপলব্ধ
818	SKW2651131	নাম : রাকেশ রহমান পিতার নাম: মজিবর রহমান বাড়ির নং : এন0182 বয়স : 22 লিঙ্গ : পুরুষ	ফটো উপলব্ধ	819	SKW1602440	নাম : তহিদা খাতুন স্বামীর নাম: তফিজুল রহমান বাড়ির নং : n0183 বয়স : 35 লিঙ্গ : মহিলা	ফটো উপলব্ধ	820	WB/03/015/162536	নাম : তফাজ্জল মিয়া পিতার নাম: আছিরুদ্দিন মিয়া বাড়ির নং : n0184 বয়স : 69 লিঙ্গ : পুরুষ	ফটো উপলব্ধ
821	JLG3595113	নাম : ছপিকুল রহমান মায়ের নাম: ছালেমা খাতুন বাড়ির নং : n0183 বয়স : 41 লিঙ্গ : পুরুষ	ফটো উপলব্ধ	822	JLG3681368	নাম : রীনা সরকার স্বামীর নাম: কৃষ্ণ সরকার বাড়ির নং : n0150 বয়স : 38 লিঙ্গ : মহিলা	ফটো উপলব্ধ	823	JLG3681426	নাম : মহিবুল রহমান পিতার নাম: আছিরুদ্দিন মিয়া বাড়ির নং : n0184 বয়স : 37 লিঙ্গ : পুরুষ	ফটো উপলব্ধ
824	JLG3056645	নাম : নীলিমা খাতুন স্বামীর নাম: মজিবর রহমান বাড়ির নং : n0182 বয়স : 43 লিঙ্গ : মহিলা	ফটো উপলব্ধ	825	WB/03/015/162613	নাম : মজিবর রহমান পিতার নাম: আজিরুদ্দিন মিয়া বাড়ির নং : n0182 বয়স : 59 লিঙ্গ : পুরুষ	ফটো উপলব্ধ	826	JLG3595121	নাম : নিরঞ্জন পণ্ডনদার পিতার নাম: রবি পণ্ডনদার বাড়ির নং : n0190 বয়স : 37 লিঙ্গ : পুরুষ	ফটো উপলব্ধ
827	JLG3681384	নাম : রংমালা পণ্ডনদার স্বামীর নাম: নিরঞ্জন পণ্ডনদার বাড়ির নং : n0190 বয়স : 39 লিঙ্গ : মহিলা	ফটো উপলব্ধ	828	SKW2742492	নাম : শুভরঞ্জন পণ্ডনদার পিতার নাম: নিরঞ্জন পণ্ডনদার বাড়ির নং : এন0190 বয়স : 20 লিঙ্গ : পুরুষ	ফটো উপলব্ধ	829	SKW0439422	নাম : জীবন চন্দ্র বিশ্বাস পিতার নাম: পায়ান বিশ্বাস বাড়ির নং : n0172 বয়স : 57 লিঙ্গ : পুরুষ	ফটো উপলব্ধ
830	SKW2654812	নাম : তুষার বিশ্বাস পিতার নাম: নগীগোপাল বিশ্বাস বাড়ির নং : এন0198 বয়স : 23 লিঙ্গ : পুরুষ	ফটো উপলব্ধ	831	JLG3285780	নাম : নিখিল বিশ্বাস পিতার নাম: নিতাই বিশ্বাস বাড়ির নং : n0191 বয়স : 42 লিঙ্গ : পুরুষ	ফটো উপলব্ধ	832	WB/03/015/162183	নাম : মতি লাল বিশ্বাস পিতার নাম: অমর চাঁদ বিশ্বাস বাড়ির নং : n0187 বয়স : 81 লিঙ্গ : পুরুষ	ফটো উপলব্ধ

833 নাম : সুরত বিশ্বাস পিতার নাম: শ্রীবাস বিশ্বাস বাড়ির নং : n0196 বয়স : 27 লিঙ্গ : পুরুষ	SKW2066538 ফটো উপলব্ধ	834 নাম : প্রিয়রঞ্জন বিশ্বাস পিতার নাম: মতিলাল বিশ্বাস বাড়ির নং : n0187 বয়স : 34 লিঙ্গ : পুরুষ	SKW1490978 ফটো উপলব্ধ	835 নাম : আল্পনা বিশ্বাস স্বামীর নাম: গোপাল বিশ্বাস বাড়ির নং : n0191 বয়স : 39 লিঙ্গ : মহিলা	JLG3528999 ফটো উপলব্ধ
836 নাম : সন্ধ্যা বিশ্বাস স্বামীর নাম: নরেন বিশ্বাস বাড়ির নং : n0191 বয়স : 66 লিঙ্গ : মহিলা	WB/03/015/162659 ফটো উপলব্ধ	837 নাম : মনোরঞ্জন বিশ্বাস পিতার নাম: মতি বিশ্বাস বাড়ির নং : n0187 বয়স : 53 লিঙ্গ : পুরুষ	WB/03/015/162308 ফটো উপলব্ধ	838 নাম : ননীগোপাল বিশ্বাস পিতার নাম: ফটিক বিশ্বাস বাড়ির নং : n0197 বয়স : 50 লিঙ্গ : পুরুষ	JLG1321314 ফটো উপলব্ধ
839 নাম : মনসা বিশ্বাস(সরকার) স্বামীর নাম: প্রিয় রঞ্জন বিশ্বাস বাড়ির নং : n0187 বয়স : 33 লিঙ্গ : মহিলা	SKW1602473 ফটো উপলব্ধ	840 নাম : মিনতি বিশ্বাস স্বামীর নাম: জীবন চন্দ্র বিশ্বাস বাড়ির নং : n0172 বয়স : 52 লিঙ্গ : মহিলা	SKW1160043 ফটো উপলব্ধ	841 নাম : পার্বতী বিশ্বাস স্বামীর নাম: শ্রীবাস বিশ্বাস বাড়ির নং : n0196 বয়স : 42 লিঙ্গ : মহিলা	JLG3056678 ফটো উপলব্ধ
842 নাম : শ্রীবাস বিশ্বাস পিতার নাম: সহদেব বিশ্বাস বাড়ির নং : n0196 বয়স : 55 লিঙ্গ : পুরুষ	WB/03/015/183106 ফটো উপলব্ধ	843 নাম : সঞ্জয় বিশ্বাস মায়ের নাম: ভারতী বিশ্বাস বাড়ির নং : n0179 বয়স : 32 লিঙ্গ : পুরুষ	SKW1386143 ফটো উপলব্ধ	844 নাম : গোপাল বিশ্বাস পিতার নাম: নরেন চন্দ্র বিশ্বাস বাড়ির নং : n0191 বয়স : 43 লিঙ্গ : পুরুষ	JLG3285772 ফটো উপলব্ধ
845 নাম : শক্ত বিশ্বাস পিতার নাম: গোপাল বিশ্বাস বাড়ির নং : বয়স : 21 লিঙ্গ : পুরুষ	SKW2781334 ফটো উপলব্ধ	846 নাম : ভাগ্যরানী বৈরাগী স্বামীর নাম: অনন্ত বৈরাগী বাড়ির নং : n0188 বয়স : 81 লিঙ্গ : মহিলা	WB/03/015/162218 ফটো উপলব্ধ	847 নাম : রাকেশ বৈরাগী পিতার নাম: শীতল বৈরাগী বাড়ির নং : n0340 বয়স : 27 লিঙ্গ : পুরুষ	SKW2066504 ফটো উপলব্ধ
848 নাম : প্রভারানী বৈরাগী স্বামীর নাম: শীতল বৈরাগী বাড়ির নং : n0188 বয়স : 51 লিঙ্গ : মহিলা	WB/03/015/162216 ফটো উপলব্ধ	849 নাম : দীপালী মণ্ডল (বিশ্বাস) স্বামীর নাম: ননীগোপাল বিশ্বাস বাড়ির নং : n0198 বয়স : 41 লিঙ্গ : মহিলা	WB/03/015/183149 ফটো উপলব্ধ	850 নাম : জেসমিন হাভিলা স্বামীর নাম: মনিরুল রহমান বাড়ির নং : n0186 বয়স : 33 লিঙ্গ : মহিলা	SKW1737378 ফটো উপলব্ধ
851 নাম : পারবিন খাতুন স্বামীর নাম: মজিবুল রহমান বাড়ির নং : n0186 বয়স : 33 লিঙ্গ : মহিলা	SKW1737360 ফটো উপলব্ধ	852 নাম : রফিকুল আলম পিতার নাম: আজিজার রহমান বাড়ির নং : n0186 বয়স : 37 লিঙ্গ : পুরুষ	JLG3681392 ফটো উপলব্ধ	853 নাম : আজিজার রহমান পিতার নাম: আমিরুদ্দিন মিয়া বাড়ির নং : n0186 বয়স : 69 লিঙ্গ : পুরুষ	SKW2463321 ফটো উপলব্ধ
854 নাম : মনিরুল রহমান পিতার নাম: আজিজার রহমান বাড়ির নং : n0186 বয়স : 43 লিঙ্গ : পুরুষ	JLG3056595 ফটো উপলব্ধ	855 নাম : তফিজার রহমান পিতার নাম: আছিরুদ্দিন মিয়া বাড়ির নং : n0185 বয়স : 53 লিঙ্গ : পুরুষ	SKW2410454 ফটো উপলব্ধ	856 নাম : এস্তানুর বেগম স্বামীর নাম: তফিজার রহমান বাড়ির নং : n0185 বয়স : 43 লিঙ্গ : মহিলা	JLG3056603 ফটো উপলব্ধ
857 নাম : মমিনা খাতুন স্বামীর নাম: আজিজার রহমান বাড়ির নং : n0186 বয়স : 61 লিঙ্গ : মহিলা	SKW2463339 ফটো উপলব্ধ	858 নাম : মজিবুল রহমান পিতার নাম: আজিজার রহমান বাড়ির নং : n0186 বয়স : 41 লিঙ্গ : পুরুষ	JLG3460581 ফটো উপলব্ধ	859 নাম : রত্না রায় স্বামীর নাম: বৈদ্যনাথ রায় বাড়ির নং : n0193 বয়স : 41 লিঙ্গ : মহিলা	JLG3285806 ফটো উপলব্ধ
860 নাম : বিষ্ণুপদ রায় পিতার নাম: গোরা চন্দ্র রায় বাড়ির নং : n0192 বয়স : 37 লিঙ্গ : পুরুষ	JLG3681400 ফটো উপলব্ধ	861 নাম : সুজীত রায় পিতার নাম: বৈদ্যনাথ রায় বাড়ির নং : এন00156 বয়স : 22 লিঙ্গ : পুরুষ	SKW2646669 ফটো উপলব্ধ	862 নাম : যশোদা রায় স্বামীর নাম: দক্ষ্যনাথ রায় বাড়ির নং : n0194 বয়স : 56 লিঙ্গ : মহিলা	WB/03/015/162235 ফটো উপলব্ধ

863	JLG3681442	নাম : প্রভাত রায় পিতার নাম: লক্ষীকান্ত রায় বাড়ির নং : n0193 বয়স : 37 লিঙ্গ : পুরুষ	ফটো উপলব্ধ	864	SKW1602457	নাম : হিমালী রায় স্বামীর নাম: বিষ্ণুপদ রায় বাড়ির নং : n0192 বয়স : 32 লিঙ্গ : মহিলা	ফটো উপলব্ধ	865	SKW1859560	নাম : শিবানী বর্মণ(রায়) স্বামীর নাম: প্রভাত রায় বাড়ির নং : n0193 বয়স : 29 লিঙ্গ : মহিলা	ফটো উপলব্ধ
866	SKW1602432	নাম : বিপ্লব রায় পিতার নাম: মহানন্দ রায় বাড়ির নং : n0181 বয়স : 33 লিঙ্গ : পুরুষ	ফটো উপলব্ধ	867	SKW1491000	নাম : জিনতা রায় স্বামীর নাম: বিশুজিৎ রায় বাড়ির নং : n0194 বয়স : 32 লিঙ্গ : মহিলা	ফটো উপলব্ধ	868	SKW2159051	নাম : চিরঞ্জিৎ রায় পিতার নাম: চিত্তরঞ্জন রায় বাড়ির নং : n0039 বয়স : 28 লিঙ্গ : পুরুষ	ফটো উপলব্ধ
869	WB/03/015/162307	নাম : দক্ষ্যনাথ রায় পিতার নাম: লক্ষীকান্ত রায় বাড়ির নং : n0194 বয়স : 71 লিঙ্গ : পুরুষ	ফটো উপলব্ধ	870	SKW1490994	নাম : বিশুজিৎ রায় পিতার নাম: দক্ষ্যনাথ রায় বাড়ির নং : n0194 বয়স : 33 লিঙ্গ : পুরুষ	ফটো উপলব্ধ	871	WB/03/015/162512	নাম : বৈদ্যনাথ রায় পিতার নাম: লক্ষীকান্ত রায় বাড়ির নং : n0193 বয়স : 51 লিঙ্গ : পুরুষ	ফটো উপলব্ধ
872	SKW2742450	নাম : মনজিৎ রায় পিতার নাম: বৈদ্যনাথ রায় বাড়ির নং : দক্ষিণ ঝারআলতা বয়স : 20 লিঙ্গ : পুরুষ	ফটো উপলব্ধ	873	WB/03/015/162498	নাম : অনিলা রায় স্বামীর নাম: মহানন্দ রায় বাড়ির নং : n0181 বয়স : 53 লিঙ্গ : মহিলা	ফটো উপলব্ধ	874	WB/03/015/162168	নাম : বাসুদেব সরকার পিতার নাম: হরিচরন সরকার বাড়ির নং : n0178 বয়স : 66 লিঙ্গ : পুরুষ	ফটো উপলব্ধ
875	JLG0344119	নাম : কৃষ্ণ সরকার পিতার নাম: ব্রজবাসী সরকার বাড়ির নং : n0180 বয়স : 56 লিঙ্গ : পুরুষ	ফটো উপলব্ধ	876	JLG3285822	নাম : বিধান সরকার পিতার নাম: বিজয়কুমার সরকার বাড়ির নং : n0189 বয়স : 41 লিঙ্গ : পুরুষ	ফটো উপলব্ধ	877	SKW2700987	নাম : সুস্মিতা সরকার পিতার নাম: বিষ্ণু সরকার বাড়ির নং : এন0097 বয়স : 21 লিঙ্গ : মহিলা	ফটো উপলব্ধ
878	SKW2607620	নাম : সাগর সরকার পিতার নাম: সুশীল সরকার বাড়ির নং : এন0195 বয়স : 24 লিঙ্গ : পুরুষ	ফটো উপলব্ধ	879	SKW1859578	নাম : ববিতা দাস সরকার স্বামীর নাম: বিধান সরকার বাড়ির নং : n0189 বয়স : 30 লিঙ্গ : মহিলা	ফটো উপলব্ধ	880	WB/03/015/183026	নাম : সুশীল সরকার পিতার নাম: সুমন্ত সরকার বাড়ির নং : n0195 বয়স : 66 লিঙ্গ : পুরুষ	ফটো উপলব্ধ
881	WB/03/015/162219	নাম : চৈতন্য সরকার পিতার নাম: ব্রজবাসী সরকার বাড়ির নং : n0180 বয়স : 69 লিঙ্গ : পুরুষ	ফটো উপলব্ধ	882	WB/03/015/162688	নাম : সুখমনি সরকার স্বামীর নাম: বাসুদেব সরকার বাড়ির নং : n0178 বয়স : 48 লিঙ্গ : মহিলা	ফটো উপলব্ধ	883	WB/03/015/183228	নাম : মিনু সরকার স্বামীর নাম: সুশীল সরকার বাড়ির নং : n0195 বয়স : 58 লিঙ্গ : মহিলা	ফটো উপলব্ধ
884	SKW1252493	নাম : সরস্বতী সরকার স্বামীর নাম: কানু সরকার বাড়ির নং : n0189 বয়স : 36 লিঙ্গ : মহিলা	ফটো উপলব্ধ	885	JLG3285814	নাম : শোভা সরকার স্বামীর নাম: বিষ্ণু সরকার বাড়ির নং : n0180 বয়স : 42 লিঙ্গ : মহিলা	ফটো উপলব্ধ	886	SKW1386135	নাম : চন্দন সরকার পিতার নাম: চৈতন্য সরকার বাড়ির নং : n0180 বয়স : 33 লিঙ্গ : পুরুষ	ফটো উপলব্ধ
887	WB/03/015/162497	নাম : লক্ষী সরকার স্বামীর নাম: চৈতন্য সরকার বাড়ির নং : n0180 বয়স : 61 লিঙ্গ : মহিলা	ফটো উপলব্ধ	888	SKW1859552	নাম : কনক রঞ্জন সরকার পিতার নাম: সুশীল সরকার বাড়ির নং : n0195 বয়স : 29 লিঙ্গ : পুরুষ	ফটো উপলব্ধ	889	SKW1737345	নাম : কনিকা সরকার পিতার নাম: চৈতন্য সরকার বাড়ির নং : n0180 বয়স : 30 লিঙ্গ : মহিলা	ফটো উপলব্ধ
890	WB/03/015/162215	নাম : বেলারানী সরকার স্বামীর নাম: বিজয় কুমার সরকার বাড়ির নং : n0189 বয়স : 71 লিঙ্গ : মহিলা	ফটো উপলব্ধ	891	SKW2688125	নাম : দীপিকা সরকার পিতার নাম: কৃষ্ণ সরকার বাড়ির নং : এন0102 বয়স : 21 লিঙ্গ : মহিলা	ফটো উপলব্ধ	892	SKW2183077	নাম : বীণা সরকার স্বামীর নাম: বলরাম সরকার বাড়ির নং : N0178 বয়স : 25 লিঙ্গ : মহিলা	ফটো উপলব্ধ



893	WB/03/015/162143
নাম : কানু সরকার পিতার নাম: বিজয় কুমার সরকার বাড়ির নং : n0189 বয়স : 50 লিঙ্গ : পুরুষ	ফটো উপলব্ধ

894	SKW1490986
নাম : নিশিথ সরকার পিতার নাম: সুশীল সরকার বাড়ির নং : n0195 বয়স : 32 লিঙ্গ : পুরুষ	ফটো উপলব্ধ

895	JLG1320001
নাম : বিষ্ণু সরকার পিতার নাম: ব্রজবাসী সরকার বাড়ির নং : n0180 বয়স : 59 লিঙ্গ : পুরুষ	ফটো উপলব্ধ

896	SKW2143238
নাম : হৈমবতী রায় পিতার নাম: হরেকৃষ্ণ রায় বাড়ির নং : 15/103 বয়স : 27 লিঙ্গ : মহিলা	ফটো উপলব্ধ

897	SKW0442467	নাম : বুস্পা মন্ডল (সরকার) স্বামীর নাম: পাগল চাঁদ সরকার বাড়ির নং : n0280 বয়স : 42 লিঙ্গ : মহিলা	ফটো উপলব্ধ	898	MFW2285609	নাম : মায়ী সরকার স্বামীর নাম: জ্ঞানেন্দ্র সরকার বাড়ির নং : n0284 বয়স : 41 লিঙ্গ : মহিলা	ফটো উপলব্ধ	899	MFW2450856	নাম : করুণা সরকার স্বামীর নাম: উত্তম সরকার বাড়ির নং : n0283 বয়স : 39 লিঙ্গ : মহিলা	ফটো উপলব্ধ
900	JLG3727898	নাম : সম্পা সরকার স্বামীর নাম: নিত্য সরকার বাড়ির নং : n0313 বয়স : 38 লিঙ্গ : মহিলা	ফটো উপলব্ধ	901	WB/03/015/171097	নাম : জ্যোৎস্না রানী সরকার স্বামীর নাম: যশোদেব সরকার বাড়ির নং : n0281 বয়স : 56 লিঙ্গ : মহিলা	ফটো উপলব্ধ	902	SKW2208973	নাম : ভবানী তালুকদার পিতার নাম: সুরত তালুকদার বাড়ির নং : এন000 বয়স : 70 লিঙ্গ : পুরুষ	ফটো উপলব্ধ
903	SKW2208999	নাম : আমোদি তালুকদার স্বামীর নাম: ভবানী তালুকদার বাড়ির নং : এন000 বয়স : 67 লিঙ্গ : মহিলা	ফটো উপলব্ধ	904	RIY1772052	নাম : যমুনা বাড়ই স্বামীর নাম: সঞ্জয় বিশ্বাস বাড়ির নং : n0179 বয়স : 33 লিঙ্গ : মহিলা	ফটো উপলব্ধ	905	JLG3286481	নাম : মতিলাল সরকার পিতার নাম: কালাচাঁদ সরকার বাড়ির নং : n0236 বয়স : 45 লিঙ্গ : পুরুষ	ফটো উপলব্ধ
906	WB/03/015/162150	নাম : অঞ্জলী বিশ্বাস স্বামীর নাম: যোগেন্দ্র নাথ বিশ্বাস বাড়ির নং : n0233 বয়স : 59 লিঙ্গ : মহিলা	ফটো উপলব্ধ	907	JLG3285848	নাম : বাসুদেব বিশ্বাস পিতার নাম: উপেন্দ্রকুমার বিশ্বাস বাড়ির নং : n0261 বয়স : 40 লিঙ্গ : পুরুষ	ফটো উপলব্ধ	908	SKW1859594	নাম : রীনা সরকার(বিশ্বাস) স্বামীর নাম: গোপাল বিশ্বাস বাড়ির নং : n0228 বয়স : 35 লিঙ্গ : মহিলা	ফটো উপলব্ধ
909	XFB1761659	নাম : চম্পা মন্ডল স্বামীর নাম: মহাদেব মন্ডল বাড়ির নং : এন0261 বয়স : 30 লিঙ্গ : মহিলা	ফটো উপলব্ধ	910	SKW1160191	নাম : গনেশ মজুমদার পিতার নাম: দেবেন মজুমদার বাড়ির নং : n0277 বয়স : 36 লিঙ্গ : পুরুষ	ফটো উপলব্ধ	911	WB/03/015/162660	নাম : নুপেন বিশ্বাস পিতার নাম: মাহিন্দ্র বিশ্বাস বাড়ির নং : n0267 বয়স : 53 লিঙ্গ : পুরুষ	ফটো উপলব্ধ
912	JLG3285855	নাম : মহাদেব বিশ্বাস পিতার নাম: উপেন্দ্র কুমার বিশ্বাস বাড়ির নং : n0261 বয়স : 43 লিঙ্গ : পুরুষ	ফটো উপলব্ধ	913	JLG3198421	নাম : বিলাসী বিশ্বাস স্বামীর নাম: শংকর বিশ্বাস বাড়ির নং : n0239 বয়স : 45 লিঙ্গ : মহিলা	ফটো উপলব্ধ	914	SKW2430486	নাম : পদ্মা বিশ্বাস পিতার নাম: হারান বিশ্বাস বাড়ির নং : n0277 বয়স : 36 লিঙ্গ : মহিলা	ফটো উপলব্ধ
915	WB/03/015/162127	নাম : অনিতা বিশ্বাস স্বামীর নাম: বৈদ্যনাথ বিশ্বাস বাড়ির নং : n0239 বয়স : 59 লিঙ্গ : মহিলা	ফটো উপলব্ধ	916	SKW1602614	নাম : ধীমান বিশ্বাস পিতার নাম: যোগেন্দ্র নাথ বিশ্বাস বাড়ির নং : n0233 বয়স : 32 লিঙ্গ : পুরুষ	ফটো উপলব্ধ	917	WB/03/015/162005	নাম : যোগেন্দ্র নাথ বিশ্বাস পিতার নাম: বৃন্দাবন বিশ্বাস বাড়ির নং : n0233 বয়স : 68 লিঙ্গ : পুরুষ	ফটো উপলব্ধ
918	JLG1320209	নাম : ভানু বিশ্বাস পিতার নাম: তেজেন বিশ্বাস বাড়ির নং : n0234 বয়স : 46 লিঙ্গ : পুরুষ	ফটো উপলব্ধ	919	SKW2655249	নাম : সন্নাট বিশ্বাস পিতার নাম: শংকর বিশ্বাস বাড়ির নং : এন0051 বয়স : 22 লিঙ্গ : পুরুষ	ফটো উপলব্ধ	920	WB/03/015/162390	নাম : বাসনারানী বিশ্বাস স্বামীর নাম: উপেন্দ্র কুমার বিশ্বাস বাড়ির নং : n0261 বয়স : 61 লিঙ্গ : মহিলা	ফটো উপলব্ধ
921	SKW1386184	নাম : রুপালী বিশ্বাস (সরকার) স্বামীর নাম: উপেন বিশ্বাস বাড়ির নং : n0267 বয়স : 36 লিঙ্গ : মহিলা	ফটো উপলব্ধ	922	JLG1320126	নাম : উপেন বিশ্বাস পিতার নাম: মহেন্দ্র বিশ্বাস বাড়ির নং : n0267 বয়স : 48 লিঙ্গ : পুরুষ	ফটো উপলব্ধ	923	WB/03/015/162358	নাম : উপেন্দ্রকুমার বিশ্বাস পিতার নাম: বনমালী বিশ্বাস বাড়ির নং : n0238 বয়স : 76 লিঙ্গ : পুরুষ	ফটো উপলব্ধ
924	SKW2581379	নাম : মান্নি শহকারী বিশ্বাস স্বামীর নাম: নয়ন বিশ্বাস বাড়ির নং : এন0237 বয়স : 24 লিঙ্গ : মহিলা	ফটো উপলব্ধ	925	SKW2066447	নাম : নয়ন বিশ্বাস পিতার নাম: নারায়ন বিশ্বাস বাড়ির নং : n0237 বয়স : 27 লিঙ্গ : পুরুষ	ফটো উপলব্ধ	926	SKW1252584	নাম : জয়দেব বিশ্বাস পিতার নাম: বিশ্বেশ্বর বিশ্বাস বাড়ির নং : n0238 বয়স : 35 লিঙ্গ : পুরুষ	ফটো উপলব্ধ

927	SKW1602564	928	SKW2722015	929	SKW2701639
নাম : জয়তারা বিশ্বাস (মন্ডল) স্বামীর নাম: হরিদাস বিশ্বাস বাড়ির নং : n0236 বয়স : 33 লিঙ্গ : মহিলা	ফটো উপলব্ধ	নাম : প্রভাত বিশ্বাস পিতার নাম: মনমোহন বিশ্বাস বাড়ির নং : n0228 বয়স : 65 লিঙ্গ : পুরুষ	ফটো উপলব্ধ	নাম : অভিজিৎ বিশ্বাস পিতার নাম: নুপেন বিশ্বাস বাড়ির নং : দক্ষিণ ঝাড়আলতা বয়স : 21 লিঙ্গ : পুরুষ	ফটো উপলব্ধ
930	JLG1948256	931	SKW1859784	932	WB/03/015/162135
নাম : ফুলেশ্বর বিশ্বাস পিতার নাম: স্বর্গীয় শান্তিরঞ্জন বিশ্বাস বাড়ির নং : n0277 বয়স : 45 লিঙ্গ : মহিলা	ফটো উপলব্ধ	নাম : নিতীশ বিশ্বাস পিতার নাম: যোগেন্দ্র নাথ বিশ্বাস বাড়ির নং : n0233 বয়স : 29 লিঙ্গ : পুরুষ	ফটো উপলব্ধ	নাম : নারায়ণ বিশ্বাস পিতার নাম: সর্বেশ্বর বিশ্বাস বাড়ির নং : n0239 বয়স : 61 লিঙ্গ : পুরুষ	ফটো উপলব্ধ
933	JLG3681673	934	SKW1252576	935	WB/03/015/162022
নাম : অলোক বিশ্বাস পিতার নাম: বৈদ্যনাথ বিশ্বাস বাড়ির নং : n0239 বয়স : 37 লিঙ্গ : পুরুষ	ফটো উপলব্ধ	নাম : অর্জুন বিশ্বাস পিতার নাম: সন্তোষ বিশ্বাস বাড়ির নং : n0236 বয়স : 42 লিঙ্গ : পুরুষ	ফটো উপলব্ধ	নাম : তেজেন বিশ্বাস পিতার নাম: বৃন্দাবন বিশ্বাস বাড়ির নং : n0234 বয়স : 81 লিঙ্গ : পুরুষ	ফটো উপলব্ধ
936	WB/03/015/162663	937	WB/03/015/162546	938	JLG3285830
নাম : বিনয় বিশ্বাস পিতার নাম: তেজেন বিশ্বাস বাড়ির নং : n0233 বয়স : 55 লিঙ্গ : পুরুষ	ফটো উপলব্ধ	নাম : প্রদীপকুমার বিশ্বাস পিতার নাম: যুধিষ্ঠীর বিশ্বাস বাড়ির নং : n0259 বয়স : 51 লিঙ্গ : পুরুষ	ফটো উপলব্ধ	নাম : কানন বিশ্বাস স্বামীর নাম: নুপেন বিশ্বাস বাড়ির নং : n0267 বয়স : 41 লিঙ্গ : মহিলা	ফটো উপলব্ধ
939	WB/03/015/162197	940	JLG1320175	941	WB/03/015/162125
নাম : শংকর বিশ্বাস পিতার নাম: সর্বেশ্বর বিশ্বাস বাড়ির নং : n0239 বয়স : 56 লিঙ্গ : পুরুষ	ফটো উপলব্ধ	নাম : রিনা ঘোষ স্বামীর নাম: দয়াল ঘোষ বাড়ির নং : n0234 বয়স : 48 লিঙ্গ : মহিলা	ফটো উপলব্ধ	নাম : চপলা বিশ্বাস স্বামীর নাম: বিশেষ্বর বিশ্বাস বাড়ির নং : n0238 বয়স : 56 লিঙ্গ : মহিলা	ফটো উপলব্ধ
942	WB/03/015/162410	943	JLG3528882	944	WB/03/015/162126
নাম : নারায়ণ বিশ্বাস পিতার নাম: মনমোহন বিশ্বাস বাড়ির নং : n0237 বয়স : 61 লিঙ্গ : পুরুষ	ফটো উপলব্ধ	নাম : সহদেব বিশ্বাস পিতার নাম: সন্তোষ বিশ্বাস বাড়ির নং : n0236 বয়স : 47 লিঙ্গ : পুরুষ	ফটো উপলব্ধ	নাম : প্রভারানী বিশ্বাস স্বামীর নাম: সন্তোষ বিশ্বাস বাড়ির নং : n0236 বয়স : 76 লিঙ্গ : মহিলা	ফটো উপলব্ধ
945	WB/03/015/162001	946	JLG3285889	947	SKW2066348
নাম : সন্তোষ বিশ্বাস পিতার নাম: মনমোহন বিশ্বাস বাড়ির নং : n0236 বয়স : 83 লিঙ্গ : পুরুষ	ফটো উপলব্ধ	নাম : সুভাষা বিশ্বাস পিতার নাম: তেজেন বিশ্বাস বাড়ির নং : n0234 বয়স : 40 লিঙ্গ : পুরুষ	ফটো উপলব্ধ	নাম : মমতা বিশ্বাস পিতার নাম: নারায়ণ বিশ্বাস বাড়ির নং : n0334 বয়স : 27 লিঙ্গ : মহিলা	ফটো উপলব্ধ
948	SKW2183093	949	WB/03/015/162588	950	SKW1859610
নাম : সীমা মজুমদার সরকার স্বামীর নাম: গণেশ মজুমদার বাড়ির নং : এন0277 বয়স : 28 লিঙ্গ : মহিলা	ফটো উপলব্ধ	নাম : প্রমীলা বিশ্বাস পিতার নাম: হারান বিশ্বাস বাড়ির নং : n0277 বয়স : 55 লিঙ্গ : মহিলা	ফটো উপলব্ধ	নাম : বিশুজিৎ বিশ্বাস পিতার নাম: খগেন বিশ্বাস বাড়ির নং : n0267 বয়স : 29 লিঙ্গ : পুরুষ	ফটো উপলব্ধ
951	SKW2665925	952	JLG3681483	953	IKL1880699
নাম : ভায়লা বিশ্বাস স্বামীর নাম: খগেন বিশ্বাস বাড়ির নং : n0267 বয়স : 51 লিঙ্গ : মহিলা	ফটো উপলব্ধ	নাম : মনসা সরকার (বিশ্বাস) স্বামীর নাম: নিখিল বিশ্বাস বাড়ির নং : n0259 বয়স : 37 লিঙ্গ : মহিলা	ফটো উপলব্ধ	নাম : বিশাখা বিশ্বাস স্বামীর নাম: ভানু বিশ্বাস বাড়ির নং : n0234 বয়স : 30 লিঙ্গ : মহিলা	ফটো উপলব্ধ
954	JLG3528908	955	JLG3681731	956	JLG3460607
নাম : রুক্মিনী বিশ্বাস স্বামীর নাম: নারায়ণ বিশ্বাস বাড়ির নং : n0237 বয়স : 43 লিঙ্গ : মহিলা	ফটো উপলব্ধ	নাম : হরিদাস বিশ্বাস পিতার নাম: সন্তোষ বিশ্বাস বাড়ির নং : n0236 বয়স : 38 লিঙ্গ : পুরুষ	ফটো উপলব্ধ	নাম : বার্না বিশ্বাস স্বামীর নাম: সহদেব বিশ্বাস বাড়ির নং : n0236 বয়স : 43 লিঙ্গ : মহিলা	ফটো উপলব্ধ

বিধানসভা নির্বাচনক্ষেত্রের নং, নাম : 15-ধূপগুড়ি
ভাগ নং, নাম : 3-কলোনী পাড়া

957 নাম : জলি সরকার পিতার নাম: মতিলাল সরকার বাড়ির নং : এন0236 বয়স : 20 লিঙ্গ : মহিলা	SKW2745248 ফটো উপলব্ধ	958 নাম : গোপাল বিশ্বাস পিতার নাম: প্রভাত চন্দ্র বিশ্বাস বাড়ির নং : n0228 বয়স : 39 লিঙ্গ : পুরুষ	JLG3681806 ফটো উপলব্ধ	959 নাম : রিমা বিশ্বাস পিতার নাম: বৈদ্যনাথ বিশ্বাস বাড়ির নং : n0239 বয়স : 28 লিঙ্গ : মহিলা	SKW1957760 ফটো উপলব্ধ
960 নাম : খগেন বিশ্বাস পিতার নাম: মাহিন্দ্র বিশ্বাস বাড়ির নং : n0267 বয়স : 59 লিঙ্গ : পুরুষ	WB/03/015/162610 ফটো উপলব্ধ	961 নাম : অঞ্জলী বিশ্বাস স্বামীর নাম: নারায়ন বিশ্বাস বাড়ির নং : n0239 বয়স : 48 লিঙ্গ : মহিলা	JLG1320167 ফটো উপলব্ধ	962 নাম : বিরাট বিশ্বাস পিতার নাম: শঙ্কর বিশ্বাস বাড়ির নং : 15/103 বয়স : 20 লিঙ্গ : পুরুষ	SKW2739548 ফটো উপলব্ধ
963 নাম : সরস্বতী বিশ্বাস (পতনদার) স্বামীর নাম: বুলবুল বিশ্বাস বাড়ির নং : n0298 বয়স : 33 লিঙ্গ : মহিলা	SKW1476076 ফটো উপলব্ধ	964 নাম : প্রফুল্ল মজুমদার পিতার নাম: পরেশ মজুমদার বাড়ির নং : n0214 বয়স : 66 লিঙ্গ : পুরুষ	WB/03/015/162154 ফটো উপলব্ধ	965 নাম : আব্দুদী মজুমদার স্বামীর নাম: বহুমূল্য মজুমদার বাড়ির নং : n0206 বয়স : 54 লিঙ্গ : মহিলা	WB/03/015/162177 ফটো উপলব্ধ
966 নাম : কমলা মজুমদার স্বামীর নাম: হেমন্ত মজুমদার বাড়ির নং : n0263 বয়স : 69 লিঙ্গ : মহিলা	WB/03/015/162328 ফটো উপলব্ধ	967 নাম : তপন মজুমদার পিতার নাম: দেবেন মজুমদার বাড়ির নং : n0264 বয়স : 42 লিঙ্গ : পুরুষ	JLG3056769 ফটো উপলব্ধ	968 নাম : রতন মজুমদার পিতার নাম: দেবেন মজুমদার বাড়ির নং : n0264 বয়স : 43 লিঙ্গ : পুরুষ	JLG3285939 ফটো উপলব্ধ
969 নাম : কাজল মজুমদার পিতার নাম: কৃষ্ণ মজুমদার বাড়ির নং : এন0214 বয়স : 22 লিঙ্গ : মহিলা	SKW2620615 ফটো উপলব্ধ	970 নাম : দিপীকা মজুমদার পিতার নাম: দেবেন মজুমদার বাড়ির নং : n0264 বয়স : 40 লিঙ্গ : মহিলা	JLG3681780 ফটো উপলব্ধ	971 নাম : অষ্টমী মজুমদার (সরকার) স্বামীর নাম: রতন মজুমদার বাড়ির নং : n0264 বয়স : 40 লিঙ্গ : মহিলা	JLG3529021 ফটো উপলব্ধ
972 নাম : স্বপনকুমার মজুমদার পিতার নাম: দেবেন মজুমদার বাড়ির নং : n0264 বয়স : 51 লিঙ্গ : পুরুষ	JLG3285921 ফটো উপলব্ধ	973 নাম : শ্যামল মজুমদার পিতার নাম: প্রফুল্ল মজুমদার বাড়ির নং : n0214 বয়স : 39 লিঙ্গ : পুরুষ	JLG3460623 ফটো উপলব্ধ	974 নাম : লক্ষ্মী মজুমদার স্বামীর নাম: দেবেন মজুমদার বাড়ির নং : n0264 বয়স : 69 লিঙ্গ : মহিলা	WB/03/015/162467 ফটো উপলব্ধ
975 নাম : সুভাষ মজুমদার পিতার নাম: হেমন্ত মজুমদার বাড়ির নং : n0263 বয়স : 42 লিঙ্গ : পুরুষ	JLG3285913 ফটো উপলব্ধ	976 নাম : পূর্ণিমা মজুমদার(সরকার) স্বামীর নাম: তপন মজুমদার(সরকার) বাড়ির নং : n0264 বয়স : 33 লিঙ্গ : মহিলা	SKW1957778 ফটো উপলব্ধ	977 নাম : মালতী মজুমদার স্বামীর নাম: প্রফুল্ল মজুমদার বাড়ির নং : n0214 বয়স : 56 লিঙ্গ : মহিলা	WB/03/015/162179 ফটো উপলব্ধ
978 নাম : বহুমূল্য মজুমদার পিতার নাম: গৌরাজ মজুমদার বাড়ির নং : n0206 বয়স : 61 লিঙ্গ : পুরুষ	WB/03/015/162260 ফটো উপলব্ধ	979 নাম : হেমন্ত মজুমদার পিতার নাম: গোপাল মজুমদার বাড়ির নং : n0263 বয়স : 81 লিঙ্গ : পুরুষ	WB/03/015/162074 ফটো উপলব্ধ	980 নাম : বর্নালী মজুমদার (সরকার) স্বামীর নাম: কৃষ্ণ মজুমদার বাড়ির নং : n0214 বয়স : 50 লিঙ্গ : মহিলা	JLG1947795 ফটো উপলব্ধ
981 নাম : চিনু মজুমদার স্বামীর নাম: প্রশান্ত মজুমদার বাড়ির নং : n0214 বয়স : 50 লিঙ্গ : মহিলা	JLG3529005 ফটো উপলব্ধ	982 নাম : দীনবন্ধু মজুমদার পিতার নাম: প্রফুল্ল মজুমদার বাড়ির নং : n0214 বয়স : 38 লিঙ্গ : পুরুষ	JLG3681640 ফটো উপলব্ধ	983 নাম : শিলা রায় মজুমদার স্বামীর নাম: শ্যামল মজুমদার বাড়ির নং : এন0063 বয়স : 24 লিঙ্গ : মহিলা	ZMJ2409217 ফটো উপলব্ধ
984 নাম : কৃষ্ণ মজুমদার পিতার নাম: পরেশ মজুমদার বাড়ির নং : n0214 বয়স : 50 লিঙ্গ : পুরুষ	JLG3528767 ফটো উপলব্ধ	985 নাম : আশীষ মজুমদার পিতার নাম: প্রশান্ত মজুমদার বাড়ির নং : কলোনী পারা বয়স : 21 লিঙ্গ : পুরুষ	SKW2756773 ফটো উপলব্ধ	986 নাম : অনিতা মজুমদার(সরকার) স্বামীর নাম: হরিদাস সরকার বাড়ির নং : n0289 বয়স : 37 লিঙ্গ : মহিলা	SKW1386176 ফটো উপলব্ধ

987 নাম : রাম মণ্ডল পিতার নাম: শ্যাম মণ্ডল বাড়ির নং : n0205 বয়স : 41 লিঙ্গ : পুরুষ	JLG3285954 ফটো উপলব্ধ	988 নাম : নারায়ণ মন্ডল পিতার নাম: বাউল মন্ডল বাড়ির নং : n0268 বয়স : 67 লিঙ্গ : পুরুষ	WB/03/015/162377 ফটো উপলব্ধ	989 নাম : নিরঞ্জন মন্ডল পিতার নাম: বাউল চাদ মন্ডল বাড়ির নং : n0269 বয়স : 56 লিঙ্গ : পুরুষ	JLG1947050 ফটো উপলব্ধ
990 নাম : রাজু মন্ডল পিতার নাম: সুনীল মন্ডল বাড়ির নং : n0269 বয়স : 40 লিঙ্গ : পুরুষ	SKW1160175 ফটো উপলব্ধ	991 নাম : কার্তিক মন্ডল পিতার নাম: নারায়ণ মন্ডল বাড়ির নং : n0268 বয়স : 38 লিঙ্গ : পুরুষ	SKW1386002 ফটো উপলব্ধ	992 নাম : তপন মন্ডল পিতার নাম: হরমোহন মন্ডল বাড়ির নং : n0201 বয়স : 39 লিঙ্গ : পুরুষ	JLG3681798 ফটো উপলব্ধ
993 নাম : বাপী মন্ডল পিতার নাম: হরমোহন মন্ডল বাড়ির নং : n0201 বয়স : 40 লিঙ্গ : পুরুষ	JLG3286465 ফটো উপলব্ধ	994 নাম : সম্পা মন্ডল স্বামীর নাম: রাজু মন্ডল বাড়ির নং : n0030 বয়স : 31 লিঙ্গ : মহিলা	SKW2066488 ফটো উপলব্ধ	995 নাম : আতা মণ্ডল স্বামীর নাম: নিরঞ্জন মণ্ডল বাড়ির নং : n0269 বয়স : 47 লিঙ্গ : মহিলা	JLG1320589 ফটো উপলব্ধ
996 নাম : হরিদাস মন্ডল পিতার নাম: হারান মন্ডল বাড়ির নং : n0258 বয়স : 41 লিঙ্গ : পুরুষ	JLG3285970 ফটো উপলব্ধ	997 নাম : দুর্গা মন্ডল স্বামীর নাম: সুনীল মন্ডল বাড়ির নং : n0212 বয়স : 61 লিঙ্গ : মহিলা	WB/03/015/162178 ফটো উপলব্ধ	998 নাম : লক্ষন মন্ডল পিতার নাম: শ্যাম মন্ডল বাড়ির নং : n0205 বয়স : 39 লিঙ্গ : পুরুষ	JLG3286440 ফটো উপলব্ধ
999 নাম : রঞ্জন মন্ডল পিতার নাম: নারায়ণ মন্ডল বাড়ির নং : n0268 বয়স : 28 লিঙ্গ : পুরুষ	SKW1957646 ফটো উপলব্ধ	1000 নাম : গৌর মন্ডল পিতার নাম: সুধীর মন্ডল বাড়ির নং : n0257 বয়স : 31 লিঙ্গ : পুরুষ	SKW1602515 ফটো উপলব্ধ	1001 নাম : দিপালী মন্ডল (বিশ্বাস) স্বামীর নাম: আনন্দ মন্ডল বাড়ির নং : n0257 বয়স : 35 লিঙ্গ : মহিলা	SKW1602580 ফটো উপলব্ধ
1002 নাম : বিজয় মন্ডল পিতার নাম: সুনীল মন্ডল বাড়ির নং : n0212 বয়স : 40 লিঙ্গ : পুরুষ	JLG3286457 ফটো উপলব্ধ	1003 নাম : বুনু মন্ডল পিতার নাম: সুনীল মন্ডল বাড়ির নং : n0212 বয়স : 43 লিঙ্গ : মহিলা	JLG3056819 ফটো উপলব্ধ	1004 নাম : সীমা মন্ডল স্বামীর নাম: কার্তিক মন্ডল বাড়ির নং : n0268 বয়স : 27 লিঙ্গ : মহিলা	SKW2066439 ফটো উপলব্ধ
1005 নাম : রুপা মন্ডল স্বামীর নাম: রাম মন্ডল বাড়ির নং : n0205 বয়স : 37 লিঙ্গ : মহিলা	JLG3681665 ফটো উপলব্ধ	1006 নাম : গুরুদাস মন্ডল পিতার নাম: হারান মন্ডল বাড়ির নং : n0258 বয়স : 38 লিঙ্গ : পুরুষ	JLG3528890 ফটো উপলব্ধ	1007 নাম : সঞ্জু মন্ডল পিতার নাম: নিরঞ্জন মন্ডল বাড়ির নং : n0269 বয়স : 26 লিঙ্গ : পুরুষ	SKW2158954 ফটো উপলব্ধ
1008 নাম : রাজু মণ্ডল পিতার নাম: শ্যাম মণ্ডল বাড়ির নং : n0205 বয়স : 33 লিঙ্গ : পুরুষ	SKW1386226 ফটো উপলব্ধ	1009 নাম : শ্যাম মন্ডল পিতার নাম: মহেন্দ্র মন্ডল বাড়ির নং : n0205 বয়স : 71 লিঙ্গ : পুরুষ	WB/03/015/162594 ফটো উপলব্ধ	1010 নাম : গণেশ মন্ডল পিতার নাম: নারায়ণ মন্ডল বাড়ির নং : n0268 বয়স : 37 লিঙ্গ : পুরুষ	JLG3681830 ফটো উপলব্ধ
1011 নাম : সাগরি মন্ডল স্বামীর নাম: বাপি মন্ডল বাড়ির নং : n0201 বয়স : 38 লিঙ্গ : মহিলা	JLG3681848 ফটো উপলব্ধ	1012 নাম : বিণু মন্ডল পিতার নাম: বাপী মন্ডল বাড়ির নং : এন0201 বয়স : 20 লিঙ্গ : পুরুষ	SKW2745115 ফটো উপলব্ধ	1013 নাম : কণিকা মন্ডল স্বামীর নাম: লক্ষণ মন্ডল বাড়ির নং : n0205 বয়স : 34 লিঙ্গ : মহিলা	ZMJ1692003 ফটো উপলব্ধ
1014 নাম : হারান মন্ডল পিতার নাম: নরেন মন্ডল বাড়ির নং : n0258 বয়স : 76 লিঙ্গ : পুরুষ	SKW2317832 ফটো উপলব্ধ	1015 নাম : সুদিপ রায় মায়ের নাম: গঙ্গা রায় বাড়ির নং : এন0257 বয়স : 25 লিঙ্গ : পুরুষ	SKW2183598 ফটো উপলব্ধ	1016 নাম : রিয়া মন্ডল পিতার নাম: রাম মন্ডল বাড়ির নং : এন0036 বয়স : 21 লিঙ্গ : মহিলা	SKW2691806 ফটো উপলব্ধ

1017 নাম : গঙ্গা রায় পিতার নাম: সুধীর মন্ডল বাড়ির নং : n0257 বয়স : 42 লিঙ্গ : মহিলা	JLG3285996 ফটো উপলব্ধ	1018 নাম : মালতী মন্ডল স্বামীর নাম: গোবিন্দ মন্ডল বাড়ির নং : n0290 বয়স : 35 লিঙ্গ : মহিলা	SKW1602572 ফটো উপলব্ধ	1019 নাম : নিতাই মন্ডল পিতার নাম: সুধীর মন্ডল বাড়ির নং : n0257 বয়স : 33 লিঙ্গ : পুরুষ	SKW1602507 ফটো উপলব্ধ
1020 নাম : প্রিয়বালা মন্ডল স্বামীর নাম: সুধীর মন্ডল বাড়ির নং : n0257 বয়স : 66 লিঙ্গ : মহিলা	WB/03/015/162389 ফটো উপলব্ধ	1021 নাম : পুনীমা মন্ডল(সরকার) স্বামীর নাম: বিজয় মন্ডল বাড়ির নং : n0212 বয়স : 31 লিঙ্গ : মহিলা	SKW1859636 ফটো উপলব্ধ	1022 নাম : বিকাশ মজুমদার পিতার নাম: নারায়ণ মজুমদার বাড়ির নং : n0212 বয়স : 45 লিঙ্গ : পুরুষ	HCL1387109 ফটো উপলব্ধ
1023 নাম : দ্বীপায়ন মন্ডল পিতার নাম: নিরঞ্জন মন্ডল বাড়ির নং : কোলোনীপাড়া বয়স : 21 লিঙ্গ : পুরুষ	SKW2709798 ফটো উপলব্ধ	1024 নাম : আনন্দ মন্ডল পিতার নাম: সুধীর মন্ডল বাড়ির নং : n0257 বয়স : 39 লিঙ্গ : পুরুষ	JLG3460649 ফটো উপলব্ধ	1025 নাম : পার্বতী মন্ডল স্বামীর নাম: হরি দাস মন্ডল বাড়ির নং : n0258 বয়স : 40 লিঙ্গ : মহিলা	SKW1602663 ফটো উপলব্ধ
1026 নাম : কৃষ্ণ মিজি পিতার নাম: চাম্পা মিজি বাড়ির নং : এন0543 বয়স : 22 লিঙ্গ : পুরুষ	SKW2708071 ফটো উপলব্ধ	1027 নাম : বীনা কেরকাটা (মিজি) স্বামীর নাম: হরেকৃষ্ণ মিজি বাড়ির নং : n0276 বয়স : 37 লিঙ্গ : মহিলা	JLG3681467 ফটো উপলব্ধ	1028 নাম : হরেকৃষ্ণ মিজি পিতার নাম: গৌর মিজি বাড়ির নং : n0276 বয়স : 51 লিঙ্গ : পুরুষ	WB/03/015/162606 ফটো উপলব্ধ
1029 নাম : অনিমা মিজি স্বামীর নাম: গনেশ মিজি বাড়ির নং : n0275 বয়স : 58 লিঙ্গ : মহিলা	WB/03/015/162315 ফটো উপলব্ধ	1030 নাম : হরিদয়াল মিজি পিতার নাম: গনেশ মিজি বাড়ির নং : n0275 বয়স : 33 লিঙ্গ : পুরুষ	SKW1737386 ফটো উপলব্ধ	1031 নাম : সরস্বতী মিজি পিতার নাম: গনেশ মিজি বাড়ির নং : n0275 বয়স : 38 লিঙ্গ : মহিলা	JLG3681574 ফটো উপলব্ধ
1032 নাম : চাম্পা মিজি পিতার নাম: বুদ্ধরাম মিজি বাড়ির নং : n0274 বয়স : 58 লিঙ্গ : পুরুষ	WB/03/015/162347 ফটো উপলব্ধ	1033 নাম : ভারতী মিজি পিতার নাম: গনেশ মিজি বাড়ির নং : n0275 বয়স : 31 লিঙ্গ : মহিলা	SKW1737600 ফটো উপলব্ধ	1034 নাম : রাম দয়াল মিজি পিতার নাম: গনেশ মিজি বাড়ির নং : n0275 বয়স : 37 লিঙ্গ : পুরুষ	SKW1252519 ফটো উপলব্ধ
1035 নাম : গীতামনি মিজি(ভগত) স্বামীর নাম: শিব মিজি বাড়ির নং : n0276 বয়স : 35 লিঙ্গ : মহিলা	SKW1737584 ফটো উপলব্ধ	1036 নাম : গোলপী মিজি স্বামীর নাম: চাম্পা মিজি বাড়ির নং : n0274 বয়স : 51 লিঙ্গ : মহিলা	JLG3528783 ফটো উপলব্ধ	1037 নাম : বিনোদিনী মিজি স্বামীর নাম: গৌরচাঁদ মিজি বাড়ির নং : n0276 বয়স : 76 লিঙ্গ : মহিলা	WB/03/015/162314 ফটো উপলব্ধ
1038 নাম : গনেশ মিজি পিতার নাম: গৌরচাঁদ মিজি বাড়ির নং : n0275 বয়স : 66 লিঙ্গ : পুরুষ	JLG3528775 ফটো উপলব্ধ	1039 নাম : পদ্মালোচন মিনজী মায়ের নাম: বিনোদিনী মিনজী বাড়ির নং : n0276 বয়স : 35 লিঙ্গ : পুরুষ	SKW1491075 ফটো উপলব্ধ	1040 নাম : শিব মিজি পিতার নাম: গৌরচাঁদ মিজি বাড়ির নং : n0276 বয়স : 41 লিঙ্গ : পুরুষ	JLG3286002 ফটো উপলব্ধ
1041 নাম : অনিতা সন্ন্যাসী পিতার নাম: অনিল সন্ন্যাসী বাড়ির নং : এন0098 বয়স : 28 লিঙ্গ : মহিলা	SKW2129955 ফটো উপলব্ধ	1042 নাম : অমৃত সরকার পিতার নাম: অনিল কুমার সরকার বাড়ির নং : n0200 বয়স : 29 লিঙ্গ : পুরুষ	SKW1859693 ফটো উপলব্ধ	1043 নাম : টুলু সরকার স্বামীর নাম: জহরলাল সরকার বাড়ির নং : n0087 বয়স : 40 লিঙ্গ : মহিলা	JLG3285319 ফটো উপলব্ধ
1044 নাম : লক্ষী সরকার স্বামীর নাম: রঞ্জু সরকার বাড়ির নং : n0232 বয়স : 29 লিঙ্গ : মহিলা	SKW1957786 ফটো উপলব্ধ	1045 নাম : রুশ্মী সরকার স্বামীর নাম: গোবিন্দ সরকার বাড়ির নং : n0243 বয়স : 29 লিঙ্গ : মহিলা	SKW1859602 ফটো উপলব্ধ	1046 নাম : শ্রীশ্রী সরকার স্বামীর নাম: বাবু সরকার বাড়ির নং : n0207 বয়স : 31 লিঙ্গ : মহিলা	SKW1957745 ফটো উপলব্ধ

1047 নাম : সুচিত্রা (দাস) সরকার স্বামীর নাম: তপন সরকার বাড়ির নং : n0226 বয়স : 32 লিঙ্গ : মহিলা	SKW1957729 ফটো উপলব্ধ	1048 নাম : জ্ঞানেন্দ্র সরকার পিতার নাম: হরেন সরকার বাড়ির নং : n0222 বয়স : 61 লিঙ্গ : পুরুষ	WB/03/015/162134 ফটো উপলব্ধ	1049 নাম : জীবনচন্দ্র সরকার পিতার নাম: গৌরচান সরকার বাড়ির নং : n0253 বয়স : 63 লিঙ্গ : পুরুষ	WB/03/015/162543 ফটো উপলব্ধ
1050 নাম : তানিয়া সরকার পিতার নাম: মনোরঞ্জন সরকার বাড়ির নং : এন0256 বয়স : 22 লিঙ্গ : মহিলা	SKW2651545 ফটো উপলব্ধ	1051 নাম : শান্তি সরকার পিতার নাম: ক্ষেত্রমোহন সরকার বাড়ির নং : n0242 বয়স : 68 লিঙ্গ : পুরুষ	JLG1946664 ফটো উপলব্ধ	1052 নাম : সৃজিত সরকার পিতার নাম: ভাষান সরকার বাড়ির নং : n0254 বয়স : 41 লিঙ্গ : পুরুষ	JLG3286218 ফটো উপলব্ধ
1053 নাম : সুবোধ সরকার পিতার নাম: অবিলাশ সরকার বাড়ির নং : n0266 বয়স : 76 লিঙ্গ : পুরুষ	WB/03/015/162122 ফটো উপলব্ধ	1054 নাম : অতুল সরকার পিতার নাম: অবিলাশ সরকার বাড়ির নং : n0244 বয়স : 37 লিঙ্গ : পুরুষ	JLG3681541 ফটো উপলব্ধ	1055 নাম : সুনীলচন্দ্র সরকার পিতার নাম: পরান চন্দ্র সরকার বাড়ির নং : n0221 বয়স : 59 লিঙ্গ : পুরুষ	WB/03/015/162491 ফটো উপলব্ধ
1056 নাম : দীপঙ্কর সরকার পিতার নাম: দীলিপ সরকার বাড়ির নং : n0271 বয়স : 26 লিঙ্গ : পুরুষ	SKW2174449 ফটো উপলব্ধ	1057 নাম : রঞ্জু সরকার পিতার নাম: রেবতী সরকার বাড়ির নং : n0232 বয়স : 42 লিঙ্গ : পুরুষ	JLG3286267 ফটো উপলব্ধ	1058 নাম : শঙ্কর চন্দ্র সরকার পিতার নাম: সুনীল সরকার বাড়ির নং : n0273 বয়স : 43 লিঙ্গ : পুরুষ	JLG3286101 ফটো উপলব্ধ
1059 নাম : বৈদ্যনাথ সরকার পিতার নাম: হরমোহন সরকার বাড়ির নং : n0211 বয়স : 55 লিঙ্গ : পুরুষ	WB/03/015/162514 ফটো উপলব্ধ	1060 নাম : সঞ্জীব সরকার পিতার নাম: সুরেশ চন্দ্র সরকার বাড়ির নং : n0220 বয়স : 41 লিঙ্গ : পুরুষ	JLG3286259 ফটো উপলব্ধ	1061 নাম : শোভা সরকার স্বামীর নাম: ফালান সরকার বাড়ির নং : n0211 বয়স : 69 লিঙ্গ : মহিলা	WB/03/015/162614 ফটো উপলব্ধ
1062 নাম : বাসন্তী সরকার স্বামীর নাম: বলরাম সরকার বাড়ির নং : এন0265 বয়স : 29 লিঙ্গ : মহিলা	ZMJ1836634 ফটো উপলব্ধ	1063 নাম : পাগলচাঁদ সরকার পিতার নাম: যোগেশ সরকার বাড়ির নং : n0209 বয়স : 51 লিঙ্গ : পুরুষ	WB/03/015/162243 ফটো উপলব্ধ	1064 নাম : জয়শ্রী সরকার স্বামীর নাম: বীরেন সরকার বাড়ির নং : n0224 বয়স : 63 লিঙ্গ : মহিলা	WB/03/015/162549 ফটো উপলব্ধ
1065 নাম : চৈতন্য সরকার পিতার নাম: মোহনলাল সরকার বাড়ির নং : n0241 বয়স : 61 লিঙ্গ : পুরুষ	WB/03/015/162342 ফটো উপলব্ধ	1066 নাম : গোবিন্দ সরকার পিতার নাম: দুলাল সরকার বাড়ির নং : n0226 বয়স : 36 লিঙ্গ : পুরুষ	SKW1252592 ফটো উপলব্ধ	1067 নাম : স্বপ্ন সরকার পিতার নাম: দুলাল সরকার বাড়ির নং : n0226 বয়স : 51 লিঙ্গ : পুরুষ	WB/03/015/162599 ফটো উপলব্ধ
1068 নাম : বিভারানী সরকার স্বামীর নাম: সুকলাল সরকার বাড়ির নং : n0199 বয়স : 56 লিঙ্গ : মহিলা	WB/03/015/162290 ফটো উপলব্ধ	1069 নাম : যোগেশ সরকার পিতার নাম: মনমোহন সরকার বাড়ির নং : n0209 বয়স : 82 লিঙ্গ : পুরুষ	SKW2292167 ফটো উপলব্ধ	1070 নাম : স্বপ্না সরকার স্বামীর নাম: অনিমেশ সরকার বাড়ির নং : n0272 বয়স : 26 লিঙ্গ : মহিলা	SKW2159119 ফটো উপলব্ধ
1071 নাম : নিষ্কর সরকার পিতার নাম: ননীগোপাল সরকার বাড়ির নং : n0272 বয়স : 40 লিঙ্গ : পুরুষ	JLG3286176 ফটো উপলব্ধ	1072 নাম : জহরলাল সরকার পিতার নাম: কালাচাঁদ সরকার বাড়ির নং : n0255 বয়স : 52 লিঙ্গ : পুরুষ	SKW2323988 ফটো উপলব্ধ	1073 নাম : নেপাল চন্দ্র সরকার পিতার নাম: প্রেমানন্দ সরকার বাড়ির নং : n0278 বয়স : 39 লিঙ্গ : পুরুষ	JLG3286473 ফটো উপলব্ধ
1074 নাম : অনিল কুমার সরকার পিতার নাম: জানকী সরকার বাড়ির নং : n0200 বয়স : 76 লিঙ্গ : পুরুষ	SKW2430643 ফটো উপলব্ধ	1075 নাম : পুষ্প সরকার স্বামীর নাম: অনিল কুমার সরকার বাড়ির নং : n0200 বয়স : 66 লিঙ্গ : মহিলা	SKW2525798 ফটো উপলব্ধ	1076 নাম : শুভজীত সরকার পিতার নাম: দিলীপ সরকার বাড়ির নং : এন0145 বয়স : 23 লিঙ্গ : পুরুষ	SKW2611028 ফটো উপলব্ধ

1077 নাম : বিপুল সরকার পিতার নাম: জ্ঞানেন্দ্র সরকার বাড়ির নং : দক্ষিণ ঝাড়আলতা বয়স : 24 লিঙ্গ : পুরুষ	SKW2524163 ফটো উপলব্ধ	1078 নাম : বিশাল রায় পিতার নাম: বিজন রায় বাড়ির নং : এন0043 বয়স : 23 লিঙ্গ : পুরুষ	SKW2707834 ফটো উপলব্ধ	1079 নাম : শীতলচন্দ্র সরকার পিতার নাম: পরান চন্দ্র সরকার বাড়ির নং : n0221 বয়স : 56 লিঙ্গ : পুরুষ	WB/03/015/162477 ফটো উপলব্ধ
1080 নাম : বিভূতি ভূষণ সরকার পিতার নাম: যোগেশ সরকার বাড়ির নং : n0209 বয়স : 52 লিঙ্গ : পুরুষ	SKW2294148 ফটো উপলব্ধ	1081 নাম : অণু সরকার পিতার নাম: বৈদ্যনাথ সরকার বাড়ির নং : এন0026 বয়স : 22 লিঙ্গ : পুরুষ	SKW2637452 ফটো উপলব্ধ	1082 নাম : রাজীব সরকার পিতার নাম: সুরেশ চন্দ্র সরকার বাড়ির নং : n0220 বয়স : 34 লিঙ্গ : পুরুষ	SKW1491067 ফটো উপলব্ধ
1083 নাম : সৌমিক সরকার পিতার নাম: স্বপন সরকার বাড়ির নং : এন0098 বয়স : 23 লিঙ্গ : পুরুষ	SKW2626307 ফটো উপলব্ধ	1084 নাম : অজয় সরকার পিতার নাম: বৈদ্যনাথ সরকার বাড়ির নং : এন0026 বয়স : 24 লিঙ্গ : পুরুষ	SKW2635787 ফটো উপলব্ধ	1085 নাম : মিতুন সরকার পিতার নাম: সুখলাল সরকার বাড়ির নং : n0199 বয়স : 32 লিঙ্গ : পুরুষ	SKW1491042 ফটো উপলব্ধ
1086 নাম : দ্বীপ সরকার পিতার নাম: নিলু সরকার বাড়ির নং : 00 বয়স : 21 লিঙ্গ : পুরুষ	SKW2700862 ফটো উপলব্ধ	1087 নাম : অনুপ সরকার পিতার নাম: অনন্ত সরকার বাড়ির নং : এন0203 বয়স : 25 লিঙ্গ : পুরুষ	SKW2209021 ফটো উপলব্ধ	1088 নাম : লিপিকা সরকার পিতার নাম: সুশীল সরকার বাড়ির নং : n0251 বয়স : 26 লিঙ্গ : মহিলা	SKW2175636 ফটো উপলব্ধ
1089 নাম : রেখারানী সরকার স্বামীর নাম: হরেকৃষ্ণ সরকার বাড়ির নং : n0278 বয়স : 42 লিঙ্গ : মহিলা	JLG3056876 ফটো উপলব্ধ	1090 নাম : হরেকৃষ্ণ সরকার পিতার নাম: প্রেমানন্দ সরকার বাড়ির নং : n0278 বয়স : 53 লিঙ্গ : পুরুষ	WB/03/015/063171 ফটো উপলব্ধ	1091 নাম : সুদীপ সরকার পিতার নাম: সন্তোষ সরকার বাড়ির নং : n0273 বয়স : 30 লিঙ্গ : পুরুষ	SKW1737444 ফটো উপলব্ধ
1092 নাম : মধুমালী গয়ালী (সরকার) স্বামীর নাম: ননী গোপাল সরকার বাড়ির নং : n0211 বয়স : 36 লিঙ্গ : মহিলা	SKW1491109 ফটো উপলব্ধ	1093 নাম : প্রভাতী সরকার স্বামীর নাম: সঞ্জীব সরকার বাড়ির নং : n0308 বয়স : 39 লিঙ্গ : মহিলা	MFV2864353 ফটো উপলব্ধ	1094 নাম : মীনা সরকার স্বামীর নাম: রবীন্দ্র সরকার বাড়ির নং : n0216 বয়স : 59 লিঙ্গ : মহিলা	WB/03/015/162459 ফটো উপলব্ধ
1095 নাম : সরস্বতী সরকার স্বামীর নাম: রেবতী সরকার বাড়ির নং : n0232 বয়স : 65 লিঙ্গ : মহিলা	WB/03/015/162434 ফটো উপলব্ধ	1096 নাম : রংমালা সরকার স্বামীর নাম: শম্ভু সরকার বাড়ির নং : n0231 বয়স : 56 লিঙ্গ : মহিলা	WB/03/015/162435 ফটো উপলব্ধ	1097 নাম : মোহন সরকার পিতার নাম: বৈষ্ণব সরকার বাড়ির নং : n0230 বয়স : 55 লিঙ্গ : পুরুষ	WB/03/015/162171 ফটো উপলব্ধ
1098 নাম : গীতা সরকার স্বামীর নাম: দিলীপ সরকার বাড়ির নং : n0229 বয়স : 53 লিঙ্গ : মহিলা	WB/03/015/162303 ফটো উপলব্ধ	1099 নাম : কিশোরী সরকার পিতার নাম: অজুন সরকার বাড়ির নং : n0208 বয়স : 69 লিঙ্গ : পুরুষ	WB/03/015/162632 ফটো উপলব্ধ	1100 নাম : পূজা সরকার পিতার নাম: দিলীপ সরকার বাড়ির নং : এন0043 বয়স : 21 লিঙ্গ : মহিলা	SKW2704591 ফটো উপলব্ধ
1101 নাম : মৌসুমী সরকার(গুপ্ত) স্বামীর নাম: গৌরান্দ্র সরকার বাড়ির নং : n0215 বয়স : 37 লিঙ্গ : মহিলা	SKW1957711 ফটো উপলব্ধ	1102 নাম : পশ্চিম গগৈ(সরকার) স্বামীর নাম: নবীন সরকার বাড়ির নং : n0220 বয়স : 32 লিঙ্গ : মহিলা	SKW1957695 ফটো উপলব্ধ	1103 নাম : বিক্রম সরকার পিতার নাম: বিভূতিভূষণ সরকার বাড়ির নং : n0209 বয়স : 28 লিঙ্গ : পুরুষ	SKW1957653 ফটো উপলব্ধ
1104 নাম : যোগমায়ী সরকার স্বামীর নাম: জীবন সরকার বাড়ির নং : n0253 বয়স : 53 লিঙ্গ : মহিলা	WB/03/015/162110 ফটো উপলব্ধ	1105 নাম : সরমিতা সরকার স্বামীর নাম: অজিত সরকার বাড়ির নং : n0241 বয়স : 32 লিঙ্গ : মহিলা	SKW2159150 ফটো উপলব্ধ	1106 নাম : উত্তম সরকার পিতার নাম: হরেন সরকার বাড়ির নং : n0222 বয়স : 49 লিঙ্গ : পুরুষ	JLG3528809 ফটো উপলব্ধ

1107 নাম : হিমালী সরকার(পোদ্দার) স্বামীর নাম: জয় দেব সরকার বাড়ির নং : n0253 বয়স : 31 লিঙ্গ : মহিলা	SKW1859735 ফটো উপলব্ধ	1108 নাম : দীপালী মন্ডল সরকার স্বামীর নাম: গৌতম সরকার বাড়ির নং : n0223 বয়স : 39 লিঙ্গ : মহিলা	MRK3259421 ফটো উপলব্ধ	1109 নাম : জয়ন্ত সরকার পিতার নাম: চিত্ত সরকার বাড়ির নং : এন0304 বয়স : 23 লিঙ্গ : পুরুষ	SKW2581775 ফটো উপলব্ধ
1110 নাম : কম্পনা সরকার স্বামীর নাম: মাখন লাল সরকার বাড়ির নং : n0260 বয়স : 71 লিঙ্গ : মহিলা	WB/03/015/162466 ফটো উপলব্ধ	1111 নাম : পারুল সরকার স্বামীর নাম: আশু সরকার বাড়ির নং : n0230 বয়স : 59 লিঙ্গ : মহিলা	WB/03/015/162252 ফটো উপলব্ধ	1112 নাম : আশু সরকার পিতার নাম: বৈষ্ণব সরকার বাড়ির নং : n0230 বয়স : 66 লিঙ্গ : পুরুষ	WB/03/015/162450 ফটো উপলব্ধ
1113 নাম : মনোরঞ্জন সরকার পিতার নাম: অমল্য সরকার বাড়ির নং : n0256 বয়স : 42 লিঙ্গ : পুরুষ	JLG3286051 ফটো উপলব্ধ	1114 নাম : ঝর্ণা সরকার স্বামীর নাম: সুশীল সরকার বাড়ির নং : n0251 বয়স : 53 লিঙ্গ : মহিলা	WB/03/015/162048 ফটো উপলব্ধ	1115 নাম : ভাগ্য সরকার স্বামীর নাম: হরিমোহন সরকার বাড়ির নং : n0243 বয়স : 65 লিঙ্গ : মহিলা	WB/03/015/162240 ফটো উপলব্ধ
1116 নাম : লতা সরকার স্বামীর নাম: তাইবুল রহমান বাড়ির নং : n0202 বয়স : 36 লিঙ্গ : মহিলা	SKW1491083 ফটো উপলব্ধ	1117 নাম : কৃষ্ণ সরকার পিতার নাম: নিরঞ্জন সরকার বাড়ির নং : n0202 বয়স : 50 লিঙ্গ : পুরুষ	WB/03/015/162684 ফটো উপলব্ধ	1118 নাম : মৌসুমী সরকার পিতার নাম: মধু সরকার বাড়ির নং : n0227 বয়স : 30 লিঙ্গ : মহিলা	SKW1737501 ফটো উপলব্ধ
1119 নাম : রাজ্যশ্রী সরকার স্বামীর নাম: মধু সরকার বাড়ির নং : n0227 বয়স : 59 লিঙ্গ : মহিলা	WB/03/015/162309 ফটো উপলব্ধ	1120 নাম : দীলিপ সরকার পিতার নাম: দশরথ সরকার বাড়ির নং : n0271 বয়স : 56 লিঙ্গ : পুরুষ	WB/03/015/162350 ফটো উপলব্ধ	1121 নাম : মায়ারানী সরকার স্বামীর নাম: টুটন সরকার বাড়ির নং : n0210 বয়স : 34 লিঙ্গ : মহিলা	SKW1737576 ফটো উপলব্ধ
1122 নাম : মীনা সরকার স্বামীর নাম: অনিল সরকার বাড়ির নং : n0210 বয়স : 66 লিঙ্গ : মহিলা	WB/03/015/162034 ফটো উপলব্ধ	1123 নাম : ভুলিরানী সরকার স্বামীর নাম: যোগেশ সরকার বাড়ির নং : n0235 বয়স : 70 লিঙ্গ : মহিলা	WB/03/015/162221 ফটো উপলব্ধ	1124 নাম : শ্যামল সরকার পিতার নাম: রেবতী সরকার বাড়ির নং : n0232 বয়স : 39 লিঙ্গ : পুরুষ	JLG3460839 ফটো উপলব্ধ
1125 নাম : অশিম সরকার পিতার নাম: ননীগোপাল সরকার বাড়ির নং : n0272 বয়স : 38 লিঙ্গ : পুরুষ	JLG3681566 ফটো উপলব্ধ	1126 নাম : অনিমা সরকার স্বামীর নাম: শঙ্কর সরকার বাড়ির নং : n0273 বয়স : 35 লিঙ্গ : মহিলা	SKW1252501 ফটো উপলব্ধ	1127 নাম : আশালতা সরকার স্বামীর নাম: জীবন সরকার বাড়ির নং : n0215 বয়স : 79 লিঙ্গ : মহিলা	WB/03/015/162548 ফটো উপলব্ধ
1128 নাম : তাপস সরকার পিতার নাম: বৈদ্যনাথ সরকার বাড়ির নং : n0211 বয়স : 33 লিঙ্গ : পুরুষ	SKW1602630 ফটো উপলব্ধ	1129 নাম : বাদলরানী সরকার স্বামীর নাম: নিরঞ্জন সরকার বাড়ির নং : n0218 বয়স : 73 লিঙ্গ : মহিলা	WB/03/015/162399 ফটো উপলব্ধ	1130 নাম : গোবিন্দ সরকার পিতার নাম: আশুতোষ সরকার বাড়ির নং : n0217 বয়স : 55 লিঙ্গ : পুরুষ	WB/03/015/162387 ফটো উপলব্ধ
1131 নাম : সুমন সরকার পিতার নাম: জীবন সরকার বাড়ির নং : n0215 বয়স : 39 লিঙ্গ : পুরুষ	JLG3460755 ফটো উপলব্ধ	1132 নাম : মনি সরকার পিতার নাম: দীপক কুমার সরকার বাড়ির নং : n0273 বয়স : 26 লিঙ্গ : পুরুষ	SKW2158939 ফটো উপলব্ধ	1133 নাম : প্রিয়া সরকার পিতার নাম: নারায়ন সরকার বাড়ির নং : n0245 বয়স : 28 লিঙ্গ : মহিলা	SKW2159036 ফটো উপলব্ধ
1134 নাম : শিখা সরকার(দাস) স্বামীর নাম: শ্যামল সরকার বাড়ির নং : n0232 বয়স : 26 লিঙ্গ : মহিলা	SKW2159242 ফটো উপলব্ধ	1135 নাম : ভাষান সরকার পিতার নাম: প্রেমচান সরকার বাড়ির নং : n0254 বয়স : 66 লিঙ্গ : পুরুষ	JLG3528817 ফটো উপলব্ধ	1136 নাম : সুভাষচন্দ্র সরকার পিতার নাম: কালাচাঁদ সরকার বাড়ির নং : n0255 বয়স : 41 লিঙ্গ : পুরুষ	JLG3286085 ফটো উপলব্ধ

1137 নাম : শ্রাবনী সরকার স্বামীর নাম: নিখিল চন্দ্র সরকার বাড়ির নং : n0221 বয়স : 38 লিঙ্গ : মহিলা	JLG3460805 ফটো উপলব্ধ	1138 নাম : রিয়া মন্ডল সরকার স্বামীর নাম: অসীম সরকার বাড়ির নং : এন0208 বয়স : 25 লিঙ্গ : মহিলা	SKW2209138 ফটো উপলব্ধ	1139 নাম : চিত্ত সরকার পিতার নাম: রমেশ সরকার বাড়ির নং : n0304 বয়স : 47 লিঙ্গ : পুরুষ	SKW1859776 ফটো উপলব্ধ
1140 নাম : লক্ষন সরকার পিতার নাম: মাখনলাল সরকার বাড়ির নং : n0260 বয়স : 38 লিঙ্গ : পুরুষ	JLG3460748 ফটো উপলব্ধ	1141 নাম : মৌসুমী চক্রবর্তী(সরকার) স্বামীর নাম: গৌতম সরকার বাড়ির নং : n0255 বয়স : 37 লিঙ্গ : মহিলা	SKW1737618 ফটো উপলব্ধ	1142 নাম : সুজয় সরকার পিতার নাম: স্বপন সরকার বাড়ির নং : এন0065 বয়স : 21 লিঙ্গ : পুরুষ	SKW2706448 ফটো উপলব্ধ
1143 নাম : অপর্ণা সরকার স্বামীর নাম: বিভূতীভূষণ সরকার বাড়ির নং : n0209 বয়স : 46 লিঙ্গ : মহিলা	JLG1320365 ফটো উপলব্ধ	1144 নাম : শুভঙ্কর সরকার পিতার নাম: যশোদেব সরকার বাড়ির নং : n0265 বয়স : 38 লিঙ্গ : পুরুষ	SKW1160233 ফটো উপলব্ধ	1145 নাম : সবিতা সরকার স্বামীর নাম: চেতন্য সরকার বাড়ির নং : n0241 বয়স : 53 লিঙ্গ : মহিলা	WB/03/015/162067 ফটো উপলব্ধ
1146 নাম : রানুবালা সরকার স্বামীর নাম: মোহনলাল সরকার বাড়ির নং : n0241 বয়স : 78 লিঙ্গ : মহিলা	WB/03/015/162673 ফটো উপলব্ধ	1147 নাম : অমল সরকার পিতার নাম: বাবুলাল সরকার বাড়ির নং : n0240 বয়স : 33 লিঙ্গ : পুরুষ	SKW1386259 ফটো উপলব্ধ	1148 নাম : গোপাল সরকার পিতার নাম: যোগেশ সরকার বাড়ির নং : n0235 বয়স : 34 লিঙ্গ : পুরুষ	SKW1252600 ফটো উপলব্ধ
1149 নাম : বুদ্ধদেব সরকার পিতার নাম: চন্দ্র মোহন সরকার বাড়ির নং : n0246 বয়স : 30 লিঙ্গ : পুরুষ	SKW1737451 ফটো উপলব্ধ	1150 নাম : মৌসুমী সরকার পিতার নাম: কিশোরী সরকার বাড়ির নং : n0208 বয়স : 33 লিঙ্গ : মহিলা	SKW1491091 ফটো উপলব্ধ	1151 নাম : সুজিত সরকার পিতার নাম: অনন্ত সরকার বাড়ির নং : n0225 বয়স : 36 লিঙ্গ : পুরুষ	SKW1252543 ফটো উপলব্ধ
1152 নাম : হেলেন সরকার স্বামীর নাম: অনন্ত সরকার বাড়ির নং : n0225 বয়স : 61 লিঙ্গ : মহিলা	WB/03/015/162499 ফটো উপলব্ধ	1153 নাম : বিশ্বজিৎ সরকার মায়ের নাম: জয়শ্রী সরকার বাড়ির নং : n0224 বয়স : 33 লিঙ্গ : পুরুষ	SKW1386168 ফটো উপলব্ধ	1154 নাম : বিপ্লব সরকার মায়ের নাম: জয়শ্রী সরকার বাড়ির নং : n0224 বয়স : 37 লিঙ্গ : পুরুষ	JLG3595188 ফটো উপলব্ধ
1155 নাম : পৌতম সরকার পিতার নাম: মেঘলাল সরকার বাড়ির নং : n0223 বয়স : 45 লিঙ্গ : পুরুষ	JLG3286242 ফটো উপলব্ধ	1156 নাম : মাম্পি সরকার স্বামীর নাম: দুলাল সরকার বাড়ির নং : n0223 বয়স : 36 লিঙ্গ : মহিলা	SKW1737550 ফটো উপলব্ধ	1157 নাম : রীনা সরকার স্বামীর নাম: বাদল সরকার বাড়ির নং : n0223 বয়স : 53 লিঙ্গ : মহিলা	WB/03/015/162677 ফটো উপলব্ধ
1158 নাম : মেঘলাল সরকার পিতার নাম: প্রেমচান সরকার বাড়ির নং : n0250 বয়স : 81 লিঙ্গ : পুরুষ	WB/03/015/162002 ফটো উপলব্ধ	1159 নাম : চিনু সরকার স্বামীর নাম: চেতন্য সরকার বাড়ির নং : n0248 বয়স : 53 লিঙ্গ : মহিলা	WB/03/015/162053 ফটো উপলব্ধ	1160 নাম : জয়ন্ত সরকার পিতার নাম: সুখলাল সরকার বাড়ির নং : n0199 বয়স : 38 লিঙ্গ : পুরুষ	JLG3681590 ফটো উপলব্ধ
1161 নাম : কালিপদ সরকার পিতার নাম: প্রেমানন্দ সরকার বাড়ির নং : n0262 বয়স : 58 লিঙ্গ : পুরুষ	WB/03/015/162545 ফটো উপলব্ধ	1162 নাম : বাদল সরকার পিতার নাম: মহাদেব সরকার বাড়ির নং : n0208 বয়স : 40 লিঙ্গ : পুরুষ	JLG3286499 ফটো উপলব্ধ	1163 নাম : বাবুন সরকার পিতার নাম: মাখনলাল সরকার বাড়ির নং : n0207 বয়স : 35 লিঙ্গ : পুরুষ	SKW1160167 ফটো উপলব্ধ
1164 নাম : তপন সরকার পিতার নাম: দুলাল চন্দ্র সরকার বাড়ির নং : n0226 বয়স : 37 লিঙ্গ : পুরুষ	JLG3595162 ফটো উপলব্ধ	1165 নাম : গোলাপী সরকার স্বামীর নাম: দুলাল সরকার বাড়ির নং : n0226 বয়স : 73 লিঙ্গ : মহিলা	WB/03/015/162291 ফটো উপলব্ধ	1166 নাম : দীপালী সরকার স্বামীর নাম: অনন্ত সরকার বাড়ির নং : n0203 বয়স : 51 লিঙ্গ : মহিলা	WB/03/015/162225 ফটো উপলব্ধ

1167 নাম : তপন সরকার পিতার নাম: মেঘলাল সরকার বাড়ির নং : n0250 বয়স : 41 লিঙ্গ : পুরুষ	JLG3529054 ফটো উপলব্ধ	1168 নাম : মান্নি সরকার স্বামীর নাম: সঞ্জয় সরকার বাড়ির নং : এন226 বয়স : 31 লিঙ্গ : মহিলা	USV1287911 ফটো উপলব্ধ	1169 নাম : দেবাশী স সরকার পিতার নাম: শান্তি সরকার বাড়ির নং : n0242 বয়স : 30 লিঙ্গ : পুরুষ	SKW1737477 ফটো উপলব্ধ
1170 নাম : সারদা সরকার স্বামীর নাম: সুশান্ত সরকার বাড়ির নং : n0242 বয়স : 35 লিঙ্গ : মহিলা	SKW1491117 ফটো উপলব্ধ	1171 নাম : অনিল সরকার পিতার নাম: খোকারাম সরকার বাড়ির নং : n0244 বয়স : 69 লিঙ্গ : পুরুষ	WB/03/015/162515 ফটো উপলব্ধ	1172 নাম : সরস্বতী সরকার স্বামীর নাম: গোবিন্দ সরকার বাড়ির নং : n0243 বয়স : 43 লিঙ্গ : মহিলা	JLG3286135 ফটো উপলব্ধ
1173 নাম : গোবিন্দ মন্ডল পিতার নাম: রবি মন্ডল বাড়ির নং : n0282 বয়স : 60 লিঙ্গ : পুরুষ	WB/03/017/153021 ফটো উপলব্ধ	1174 নাম : সুব্রত সরকার পিতার নাম: চৈতন্য সরকার বাড়ির নং : n0241 বয়স : 26 লিঙ্গ : পুরুষ	SKW2159135 ফটো উপলব্ধ	1175 নাম : মনখুশী সরকার স্বামীর নাম: মতিলাল সরকার বাড়ির নং : n0222 বয়স : 43 লিঙ্গ : মহিলা	JLG3286192 ফটো উপলব্ধ
1176 নাম : চন্দন সরকার পিতার নাম: সুরেশ সরকার বাড়ির নং : n0226 বয়স : 31 লিঙ্গ : পুরুষ	SKW1602598 ফটো উপলব্ধ	1177 নাম : সুজয় সরকার পিতার নাম: চৈতন্য সরকার বাড়ির নং : n0248 বয়স : 29 লিঙ্গ : পুরুষ	SKW1859727 ফটো উপলব্ধ	1178 নাম : অসীম সরকার পিতার নাম: কিশোরী সরকার বাড়ির নং : n0208 বয়স : 40 লিঙ্গ : পুরুষ	JLG3681756 ফটো উপলব্ধ
1179 নাম : জবা সরকার স্বামীর নাম: অনিল সরকার বাড়ির নং : n0244 বয়স : 62 লিঙ্গ : মহিলা	WB/03/015/162444 ফটো উপলব্ধ	1180 নাম : সাহেব সরকার পিতার নাম: সুশিল সরকার বাড়ির নং : n0251 বয়স : 31 লিঙ্গ : পুরুষ	SKW1737402 ফটো উপলব্ধ	1181 নাম : কবিতা সরকার স্বামীর নাম: তপন সরকার বাড়ির নং : n0250 বয়স : 40 লিঙ্গ : মহিলা	SKW1602655 ফটো উপলব্ধ
1182 নাম : হরিমোহন সরকার পিতার নাম: চানমোহন সরকার বাড়ির নং : n0243 বয়স : 73 লিঙ্গ : পুরুষ	WB/03/015/162021 ফটো উপলব্ধ	1183 নাম : অনন্তকুমার সরকার পিতার নাম: হরেকৃষ্ণ সরকার বাড়ির নং : n0203 বয়স : 59 লিঙ্গ : পুরুষ	WB/03/015/162593 ফটো উপলব্ধ	1184 নাম : গোবিন্দ সরকার পিতার নাম: অনিল সরকার বাড়ির নং : n0200 বয়স : 37 লিঙ্গ : পুরুষ	JLG3681707 ফটো উপলব্ধ
1185 নাম : শ্রীদাম সরকার পিতার নাম: সুবোধ চন্দ্র সরকার বাড়ির নং : n0199 বয়স : 36 লিঙ্গ : পুরুষ	SKW1160217 ফটো উপলব্ধ	1186 নাম : অজিত সরকার পিতার নাম: অবিলাশ সরকার বাড়ির নং : n0244 বয়স : 38 লিঙ্গ : পুরুষ	JLG3681533 ফটো উপলব্ধ	1187 নাম : মস্তোষ সরকার পিতার নাম: গৌরাজ সরকার বাড়ির নং : n0285 বয়স : 29 লিঙ্গ : পুরুষ	SKW1859685 ফটো উপলব্ধ
1188 নাম : সরস্বতী সরকার স্বামীর নাম: প্রেমানন্দ সরকার বাড়ির নং : n0278 বয়স : 79 লিঙ্গ : মহিলা	WB/03/015/063321 ফটো উপলব্ধ	1189 নাম : কৃষ্ণ সরকার পিতার নাম: রবীন্দ্র সরকার বাড়ির নং : n0273 বয়স : 65 লিঙ্গ : পুরুষ	WB/03/015/162440 ফটো উপলব্ধ	1190 নাম : গৌরাজ সরকার পিতার নাম: প্রেমানন্দ সরকার বাড়ির নং : n0285 বয়স : 59 লিঙ্গ : পুরুষ	WB/03/015/063305 ফটো উপলব্ধ
1191 নাম : সুমিত্রা সরকার স্বামীর নাম: কিশোরী সরকার বাড়ির নং : n0208 বয়স : 58 লিঙ্গ : মহিলা	WB/03/015/162615 ফটো উপলব্ধ	1192 নাম : দিলীপ সরকার পিতার নাম: দয়াল সরকার বাড়ির নং : n0229 বয়স : 59 লিঙ্গ : পুরুষ	WB/03/015/162198 ফটো উপলব্ধ	1193 নাম : রনজিত সরকার পিতার নাম: নিরঞ্জন সরকার বাড়ির নং : n0218 বয়স : 51 লিঙ্গ : পুরুষ	WB/03/015/162680 ফটো উপলব্ধ
1194 নাম : সুজল সরকার পিতার নাম: শম্ভু সরকার বাড়ির নং : n0231 বয়স : 29 লিঙ্গ : পুরুষ	SKW1859586 ফটো উপলব্ধ	1195 নাম : গৌরাজ সরকার পিতার নাম: জীবন সরকার বাড়ির নং : n0215 বয়স : 41 লিঙ্গ : পুরুষ	JLG3460763 ফটো উপলব্ধ	1196 নাম : রীনা সরকার স্বামীর নাম: মোহন সরকার বাড়ির নং : n0230 বয়স : 47 লিঙ্গ : মহিলা	JLG3529047 ফটো উপলব্ধ

1197 নাম : রনজিত সরকার পিতার নাম: মোহনলাল সরকার বাড়ির নং : n0241 বয়স : 55 লিঙ্গ : পুরুষ	WB/03/015/162415	1198 নাম : অলোক সরকার পিতার নাম: ফালান সরকার বাড়ির নং : n0211 বয়স : 35 লিঙ্গ : পুরুষ	SKW1252550	1199 নাম : সঞ্জয় সরকার পিতার নাম: সুবোধ সরকার বাড়ির নং : n0266 বয়স : 38 লিঙ্গ : পুরুষ	JLG3681715
1200 নাম : টুটন সরকার পিতার নাম: অনিল সরকার বাড়ির নং : n0210 বয়স : 34 লিঙ্গ : পুরুষ	SKW1386150	1201 নাম : গীতা সরকার স্বামীর নাম: সুনীল সরকার বাড়ির নং : n0273 বয়স : 66 লিঙ্গ : মহিলা	WB/03/015/162325	1202 নাম : করুণা সরকার স্বামীর নাম: সুধীর চন্দ্র সরকার বাড়ির নং : n0265 বয়স : 61 লিঙ্গ : মহিলা	WB/03/015/162468
1203 নাম : বিউটি সরকার পিতার নাম: কিশোরী সরকার বাড়ির নং : n0208 বয়স : 32 লিঙ্গ : মহিলা	SKW1737568	1204 নাম : হরিপদ সরকার পিতার নাম: প্রেমানন্দ সরকার বাড়ির নং : n0262 বয়স : 54 লিঙ্গ : পুরুষ	WB/03/015/162669	1205 নাম : আলো সরকার স্বামীর নাম: চন্দ্রমোহন সরকার বাড়ির নং : n0246 বয়স : 57 লিঙ্গ : মহিলা	WB/03/015/162443
1206 নাম : বিশ্বজিৎ সরকার পিতার নাম: নারায়ন সরকার বাড়ির নং : n0245 বয়স : 33 লিঙ্গ : পুরুষ	SKW1602531	1207 নাম : সুরধনী সরকার স্বামীর নাম: যোগেশ সরকার বাড়ির নং : n0209 বয়স : 76 লিঙ্গ : মহিলা	WB/03/015/162097	1208 নাম : যমুনা সরকার স্বামীর নাম: মানিক সরকার বাড়ির নং : n0247 বয়স : 56 লিঙ্গ : মহিলা	WB/03/015/162049
1209 নাম : তাপস সরকার পিতার নাম: সন্তোষ সরকার বাড়ির নং : n0273 বয়স : 28 লিঙ্গ : পুরুষ	SKW2178499	1210 নাম : কল্পনা সরকার স্বামীর নাম: গৌরঙ্গ সরকার বাড়ির নং : n0285 বয়স : 32 লিঙ্গ : মহিলা	SKW1737543	1211 নাম : কার্তিক সরকার পিতার নাম: গৌরঙ্গ সরকার বাড়ির নং : n0285 বয়স : 32 লিঙ্গ : পুরুষ	SKW1737410
1212 নাম : অনিতা রায়(সরকার) স্বামীর নাম: নেপাল সরকার বাড়ির নং : n0278 বয়স : 35 লিঙ্গ : মহিলা	SKW1737642	1213 নাম : সুকুমার সরকার পিতার নাম: জীবন সরকার বাড়ির নং : n0215 বয়স : 61 লিঙ্গ : পুরুষ	JLG3529013	1214 নাম : তন্ময় সরকার পিতার নাম: রবীন্দ্র নাথ সরকার বাড়ির নং : n0216 বয়স : 29 লিঙ্গ : পুরুষ	SKW1859669
1215 নাম : কালিপদ সরকার পিতার নাম: জীবন সরকার বাড়ির নং : n0215 বয়স : 43 লিঙ্গ : পুরুষ	JLG3286150	1216 নাম : টুঙ্গা সরকার স্বামীর নাম: বাদল সরকার বাড়ির নং : n0208 বয়স : 38 লিঙ্গ : মহিলা	JLG3681681	1217 নাম : কাঞ্চন সরকার স্বামীর নাম: কৃষ্ণ সরকার বাড়ির নং : n0273 বয়স : 53 লিঙ্গ : মহিলা	JLG1320563
1218 নাম : গৌতম সরকার পিতার নাম: কালাচাঁদ সরকার বাড়ির নং : n0255 বয়স : 39 লিঙ্গ : পুরুষ	JLG3681814	1219 নাম : মিলন সরকার স্বামীর নাম: অমল্য সরকার বাড়ির নং : n0256 বয়স : 64 লিঙ্গ : মহিলা	SKW2464030	1220 নাম : ললিতা সরকার স্বামীর নাম: স্বপন সরকার বাড়ির নং : n0226 বয়স : 39 লিঙ্গ : মহিলা	JLG3681822
1221 নাম : মৃন্ময় সরকার পিতার নাম: রবীন্দ্র নাথ সরকার বাড়ির নং : n0225 বয়স : 32 লিঙ্গ : পুরুষ	SKW1491059	1222 নাম : ধনঞ্জয় সরকার পিতার নাম: অনন্ত সরকার বাড়ির নং : n0225 বয়স : 38 লিঙ্গ : পুরুষ	JLG3460664	1223 নাম : নীল রতন সরকার পিতার নাম: অনন্ত সরকার বাড়ির নং : n0225 বয়স : 42 লিঙ্গ : পুরুষ	JLG3056868
1224 নাম : অনন্ত সরকার পিতার নাম: হরেন সরকার বাড়ির নং : n0225 বয়স : 69 লিঙ্গ : পুরুষ	WB/03/015/162622	1225 নাম : যোগমায়া সরকার স্বামীর নাম: বাবুলাল সরকার বাড়ির নং : n0240 বয়স : 59 লিঙ্গ : মহিলা	WB/03/015/162066	1226 নাম : রাম লাল সরকার পিতার নাম: যোগেশ সরকার বাড়ির নং : n0235 বয়স : 37 লিঙ্গ : পুরুষ	JLG3595196

1227	WB/03/015/162292	নাম : যোগেশ সরকার পিতার নাম: হরমোহন সরকার বাড়ির নং : n0235 বয়স : 85 লিঙ্গ : পুরুষ	ফটো উপলব্ধ	1228	WB/03/015/162146	নাম : সবিতা সরকার স্বামীর নাম: সুরেশ চন্দ্র সরকার বাড়ির নং : n0220 বয়স : 73 লিঙ্গ : মহিলা	ফটো উপলব্ধ	1229	JLG1321181	নাম : ননীগোপাল সরকার পিতার নাম: ফালান সরকার বাড়ির নং : n0211 বয়স : 46 লিঙ্গ : পুরুষ	ফটো উপলব্ধ
1230	JLG3595147	নাম : বলরাম সরকার পিতার নাম: সুধীর সরকার বাড়ির নং : n0265 বয়স : 37 লিঙ্গ : পুরুষ	ফটো উপলব্ধ	1231	WB/03/015/162681	নাম : অনিল সরকার পিতার নাম: যোগেন্দ্র সরকার বাড়ির নং : n0210 বয়স : 76 লিঙ্গ : পুরুষ	ফটো উপলব্ধ	1232	WB/03/015/162118	নাম : সুনীল সরকার পিতার নাম: রবীন্দ্র সরকার বাড়ির নং : n0273 বয়স : 76 লিঙ্গ : পুরুষ	ফটো উপলব্ধ
1233	SKW1737469	নাম : অনিমেষ্ সরকার পিতার নাম: ননীগোপাল সরকার বাড়ির নং : n0272 বয়স : 30 লিঙ্গ : পুরুষ	ফটো উপলব্ধ	1234	WB/03/015/162482	নাম : নারায়ণ সরকার পিতার নাম: চানমোহন সরকার বাড়ির নং : n0245 বয়স : 59 লিঙ্গ : পুরুষ	ফটো উপলব্ধ	1235	WB/03/015/162458	নাম : রেনুবালা সরকার স্বামীর নাম: পরান সরকার বাড়ির নং : n0221 বয়স : 81 লিঙ্গ : মহিলা	ফটো উপলব্ধ
1236	SKW2208924	নাম : সুপ্রিয়া সরকার দাস স্বামীর নাম: অমল সরকার বাড়ির নং : এন0240 বয়স : 28 লিঙ্গ : মহিলা	ফটো উপলব্ধ	1237	WB/03/015/162516	নাম : সুধীরচন্দ্র সরকার পিতার নাম: অবিনাশ সরকার বাড়ির নং : n0265 বয়স : 69 লিঙ্গ : পুরুষ	ফটো উপলব্ধ	1238	SKW2159085	নাম : স্বপ্না সরকার স্বামীর নাম: অশীম সরকার বাড়ির নং : n0272 বয়স : 34 লিঙ্গ : মহিলা	ফটো উপলব্ধ
1239	WB/03/015/162199	নাম : অজিত সরকার পিতার নাম: মোহনলাল সরকার বাড়ির নং : n0241 বয়স : 52 লিঙ্গ : পুরুষ	ফটো উপলব্ধ	1240	SKW2066520	নাম : নন্দো গোপাল সরকার পিতার নাম: সুরেশ চন্দ্র সরকার বাড়ির নং : n0223 বয়স : 27 লিঙ্গ : পুরুষ	ফটো উপলব্ধ	1241	SKW1957737	নাম : মুক্তা সরকার স্বামীর নাম: লক্ষন সরকার বাড়ির নং : n0260 বয়স : 30 লিঙ্গ : মহিলা	ফটো উপলব্ধ
1242	JLG3286044	নাম : মনিকা মন্ডল(সরকার) স্বামীর নাম: স্বপন সরকার বাড়ির নং : n0252 বয়স : 43 লিঙ্গ : মহিলা	ফটো উপলব্ধ	1243	SKW1859743	নাম : প্রিয়ান্বিতা মন্ডল(সরকার) স্বামীর নাম: মহাদেব সরকার বাড়ির নং : n0253 বয়স : 29 লিঙ্গ : মহিলা	ফটো উপলব্ধ	1244	JLG3460797	নাম : পূর্ণিমা সরকার স্বামীর নাম: শীতল চন্দ্র সরকার বাড়ির নং : n0221 বয়স : 39 লিঙ্গ : মহিলা	ফটো উপলব্ধ
1245	WB/03/015/162109	নাম : অনিতা সরকার স্বামীর নাম: ভাষান সরকার বাড়ির নং : n0254 বয়স : 61 লিঙ্গ : মহিলা	ফটো উপলব্ধ	1246	SKW2066470	নাম : রেখা সরকার পিতার নাম: জীবন সরকার বাড়ির নং : n0215 বয়স : 39 লিঙ্গ : মহিলা	ফটো উপলব্ধ	1247	SKW2692358	নাম : রাজীব সরকার পিতার নাম: কৃষ্ণ সরকার বাড়ির নং : এন0076 বয়স : 21 লিঙ্গ : পুরুষ	ফটো উপলব্ধ
1248	SKW1160225	নাম : শ্যামল সরকার পিতার নাম: অমল্য সরকার বাড়ির নং : n0203 বয়স : 35 লিঙ্গ : পুরুষ	ফটো উপলব্ধ	1249	WB/03/015/162014	নাম : রামলাল সরকার পিতার নাম: মাখন লাল সরকার বাড়ির নং : n0260 বয়স : 54 লিঙ্গ : পুরুষ	ফটো উপলব্ধ	1250	SKW2066330	নাম : প্রমিক সরকার পিতার নাম: কালিপদ সরকার বাড়ির নং : n0333 বয়স : 27 লিঙ্গ : পুরুষ	ফটো উপলব্ধ
1251	SKW2172682	নাম : বিটু সরকার পিতার নাম: বাদল সরকার বাড়ির নং : n0223 বয়স : 27 লিঙ্গ : পুরুষ	ফটো উপলব্ধ	1252	SKW2732527	নাম : রাধিক সরকার পিতার নাম: দুলাল সরকার বাড়ির নং : এন0223 বয়স : 20 লিঙ্গ : মহিলা	ফটো উপলব্ধ	1253	SKW2183184	নাম : বিক্রম সরকার পিতার নাম: জ্ঞানেন্দ্র সরকার বাড়ির নং : এন0222 বয়স : 25 লিঙ্গ : পুরুষ	ফটো উপলব্ধ
1254	SKW1602556	নাম : সুচিত্রা সরকার স্বামীর নাম: অমল সরকার বাড়ির নং : n0211 বয়স : 36 লিঙ্গ : মহিলা	ফটো উপলব্ধ	1255	JLG3460821	নাম : অমল সরকার পিতার নাম: বৈদ্যনাথ সরকার বাড়ির নং : n0211 বয়স : 38 লিঙ্গ : পুরুষ	ফটো উপলব্ধ	1256	SKW2035624	নাম : সুজিত সরকার পিতার নাম: গোপাল সরকার বাড়ির নং : N 0207 বয়স : 28 লিঙ্গ : পুরুষ	ফটো উপলব্ধ

1257 নাম : ননীপোপাল সরকার পিতার নাম: রবীন্দ্র সরকার বাড়ির নং : n0272 বয়স : 61 লিঙ্গ : পুরুষ ফটো উপলব্ধ	WB/03/015/162008	1258 নাম : পরিপূর্ণ সরকার পিতার নাম: ফালান সরকার বাড়ির নং : n0211 বয়স : 41 লিঙ্গ : পুরুষ ফটো উপলব্ধ	JLG3286549	1259 নাম : দোলন সরকার পিতার নাম: নিলু সরকার বাড়ির নং : n0219 বয়স : 31 লিঙ্গ : মহিলা ফটো উপলব্ধ	SKW1859628
1260 নাম : নীলু সরকার পিতার নাম: বৈষ্ণব সরকার বাড়ির নং : n0219 বয়স : 63 লিঙ্গ : পুরুষ ফটো উপলব্ধ	WB/03/015/162170	1261 নাম : তারামনি সরকার(সন্যাসী) স্বামীর নাম: কালিপদ সরকার বাড়ির নং : n0215 বয়স : 34 লিঙ্গ : মহিলা ফটো উপলব্ধ	SKW1859750	1262 নাম : শম্ভু সরকার পিতার নাম: সূর্য সরকার বাড়ির নং : n0231 বয়স : 64 লিঙ্গ : পুরুষ ফটো উপলব্ধ	WB/03/015/162189
1263 নাম : দীপক কুমার সরকার পিতার নাম: সুনীল সরকার বাড়ির নং : n0273 বয়স : 47 লিঙ্গ : পুরুষ ফটো উপলব্ধ	JLG1320233	1264 নাম : যশোদেব সরকার পিতার নাম: সুবল সরকার বাড়ির নং : n0282 বয়স : 66 লিঙ্গ : পুরুষ ফটো উপলব্ধ	SKW2429454	1265 নাম : প্রদীপ সরকার পিতার নাম: শচীন্দ্র নাথ সরকার বাড়ির নং : n0221 বয়স : 40 লিঙ্গ : পুরুষ ফটো উপলব্ধ	JLG3460789
1266 নাম : নিখিলচন্দ্র সরকার পিতার নাম: পরান চন্দ্র সরকার বাড়ির নং : n0221 বয়স : 53 লিঙ্গ : পুরুষ ফটো উপলব্ধ	WB/03/015/162388	1267 নাম : দীপু সরকার পিতার নাম: শীতল কুমার সরকার বাড়ির নং : এন0221 বয়স : 20 লিঙ্গ : পুরুষ ফটো উপলব্ধ	SKW2726701	1268 নাম : সরলা সরকার স্বামীর নাম: সুরেশ সরকার বাড়ির নং : n0244 বয়স : 73 লিঙ্গ : মহিলা ফটো উপলব্ধ	SKW1957703
1269 নাম : মহাদেব সরকার পিতার নাম: জীবন চন্দ্র সরকার বাড়ির নং : n0253 বয়স : 38 লিঙ্গ : পুরুষ ফটো উপলব্ধ	JLG3681764	1270 নাম : জয়দেব সরকার পিতার নাম: জীবন চন্দ্র সরকার বাড়ির নং : n0253 বয়স : 41 লিঙ্গ : পুরুষ ফটো উপলব্ধ	JLG3460714	1271 নাম : মহামায়া সরকার স্বামীর নাম: শান্তি সরকার বাড়ির নং : n0242 বয়স : 61 লিঙ্গ : মহিলা ফটো উপলব্ধ	WB/03/015/162671
1272 নাম : সুচিত্রা সরকার স্বামীর নাম: নীল রতন সরকার বাড়ির নং : n0225 বয়স : 28 লিঙ্গ : মহিলা ফটো উপলব্ধ	SKW2159234	1273 নাম : রূপালী সরকার স্বামীর নাম: পরিপূর্ণ সরকার বাড়ির নং : n0211 বয়স : 29 লিঙ্গ : মহিলা ফটো উপলব্ধ	SKW2159200	1274 নাম : সুচিত্রা সরকার স্বামীর নাম: মনোরঞ্জন সরকার বাড়ির নং : n0256 বয়স : 39 লিঙ্গ : মহিলা ফটো উপলব্ধ	JLG3460680
1275 নাম : চুমকি মন্ডল (সরকার) স্বামীর নাম: সুভাষ সরকার বাড়ির নং : n0255 বয়স : 35 লিঙ্গ : মহিলা ফটো উপলব্ধ	SKW1602481	1276 নাম : হীরালাল সরকার পিতার নাম: কালাচাঁদ সরকার বাড়ির নং : n0255 বয়স : 46 লিঙ্গ : পুরুষ ফটো উপলব্ধ	JLG1947043	1277 নাম : অরুণ সরকার পিতার নাম: জহরলাল সরকার বাড়ির নং : এন0255 বয়স : 20 লিঙ্গ : পুরুষ ফটো উপলব্ধ	SKW2752582
1278 নাম : গোপাল সরকার পিতার নাম: যোগেন সরকার বাড়ির নং : n0207 বয়স : 62 লিঙ্গ : পুরুষ ফটো উপলব্ধ	SKW2773232	1279 নাম : বাপ্পা সরকার পিতার নাম: সুখলাল সরকার বাড়ির নং : n0260 বয়স : 37 লিঙ্গ : পুরুষ ফটো উপলব্ধ	JLG3595154	1280 নাম : অঞ্জনা সরকার স্বামীর নাম: রামলাল সরকার বাড়ির নং : n0260 বয়স : 42 লিঙ্গ : মহিলা ফটো উপলব্ধ	JLG3056918
1281 নাম : সুশীল সরকার পিতার নাম: মেঘলাল সরকার বাড়ির নং : n0251 বয়স : 56 লিঙ্গ : পুরুষ ফটো উপলব্ধ	WB/03/015/162481	1282 নাম : সুশান্ত সরকার পিতার নাম: শান্তি সরকার বাড়ির নং : n0242 বয়স : 39 লিঙ্গ : পুরুষ ফটো উপলব্ধ	JLG3460706	1283 নাম : গীতা মন্ডল স্বামীর নাম: শ্যাম মন্ডল বাড়ির নং : n0200 বয়স : 61 লিঙ্গ : মহিলা ফটো উপলব্ধ	WB/03/015/162119
1284 নাম : ভানু সরকার(বর্মান) স্বামীর নাম: চিত্ত সরকার বাড়ির নং : n0304 বয়স : 35 লিঙ্গ : মহিলা ফটো উপলব্ধ	SKW1957661	1285 নাম : বুল্টি সরকার স্বামীর নাম: সাবীর সরকার বাড়ির নং : n0321 বয়স : 33 লিঙ্গ : মহিলা ফটো উপলব্ধ	SKW1374347	1286 নাম : অজিৎ সরকার পিতার নাম: অনিল সরকার বাড়ির নং : n0200 বয়স : 28 লিঙ্গ : পুরুষ ফটো উপলব্ধ	SKW1957687



1287 নাম : কৌশিক সরকার পিতার নাম: কালিপদ সরকার বাড়ির নং : n0262 বয়স : 28 লিঙ্গ : পুরুষ	SKW1957638 ফটো উপলব্ধ	1288 নাম : স্বপন সরকার পিতার নাম: মেঘলাল সরকার বাড়ির নং : n0252 বয়স : 51 লিঙ্গ : পুরুষ	JLG3286036 ফটো উপলব্ধ	1289 নাম : গীতা সরকার স্বামীর নাম: কালিপদ সরকার বাড়ির নং : n0262 বয়স : 49 লিঙ্গ : মহিলা	WB/03/015/162561 ফটো উপলব্ধ
1290 নাম : বিশুজিৎ সরকার পিতার নাম: গোপাল সরকার বাড়ির নং : n0207 বয়স : 31 লিঙ্গ : পুরুষ	SKW1808146 ফটো উপলব্ধ	1291 নাম : মধু সরকার পিতার নাম: সুরেশ সরকার বাড়ির নং : n0227 বয়স : 69 লিঙ্গ : পুরুষ	WB/03/015/162448 ফটো উপলব্ধ	1292 নাম : সাধনা সরকার স্বামীর নাম: গোপাল সরকার বাড়ির নং : n0207 বয়স : 53 লিঙ্গ : মহিলা	WB/03/015/162400 ফটো উপলব্ধ
1293 নাম : বর্না সরকার পিতার নাম: নিরঞ্জন সরকার বাড়ির নং : n0202 বয়স : 42 লিঙ্গ : মহিলা	JLG3460771 ফটো উপলব্ধ	1294 নাম : মালতী সরকার স্বামীর নাম: কৃষ্ণ সরকার বাড়ির নং : n0202 বয়স : 39 লিঙ্গ : মহিলা	SKW1160209 ফটো উপলব্ধ	1295 নাম : সুকলাল সরকার পিতার নাম: চন্দ্রমোহন সরকার বাড়ির নং : n0199 বয়স : 69 লিঙ্গ : পুরুষ	WB/03/015/162156 ফটো উপলব্ধ
1296 নাম : নবীন সরকার পিতার নাম: সুরেশ চন্দ্র সরকার বাড়ির নং : n0220 বয়স : 38 লিঙ্গ : পুরুষ	JLG3681749 ফটো উপলব্ধ	1297 নাম : লতা সরকার স্বামীর নাম: সুজিৎ সরকার বাড়ির নং : n0312 বয়স : 32 লিঙ্গ : মহিলা	SKW1739952 ফটো উপলব্ধ	1298 নাম : সুসীতা সরকার স্বামীর নাম: শুভঙ্কর সরকার বাড়ির নং : n0265 বয়স : 29 লিঙ্গ : মহিলা	SKW1859792 ফটো উপলব্ধ
1299 নাম : কবিতা সরকার স্বামীর নাম: হরিপদ সরকার বাড়ির নং : n0262 বয়স : 40 লিঙ্গ : মহিলা	JLG3529039 ফটো উপলব্ধ	1300 নাম : চন্দন সরকার পিতার নাম: চৈতন্য সরকার বাড়ির নং : n0241 বয়স : 32 লিঙ্গ : পুরুষ	SKW1737394 ফটো উপলব্ধ	1301 নাম : বর্ণালী রায় সরকার স্বামীর নাম: সুব্রত সরকার বাড়ির নং : 15/103 বয়স : 22 লিঙ্গ : মহিলা	SKW2732360 ফটো উপলব্ধ
1302 নাম : পরিমল সরকার পিতার নাম: বাবুলাল সরকার বাড়ির নং : n0240 বয়স : 36 লিঙ্গ : পুরুষ	SKW1386028 ফটো উপলব্ধ	1303 নাম : লক্ষ্মীরানী সরকার স্বামীর নাম: ননীগোপাল সরকার বাড়ির নং : n0272 বয়স : 63 লিঙ্গ : মহিলা	WB/03/015/162080 ফটো উপলব্ধ	1304 নাম : তুলসী সরকার স্বামীর নাম: দিলীপকুমার সরকার বাড়ির নং : n0271 বয়স : 49 লিঙ্গ : মহিলা	WB/03/015/162689 ফটো উপলব্ধ
1305 নাম : শুভঙ্কর সরকার পিতার নাম: দিলীপ সরকার বাড়ির নং : এন0271 বয়স : 20 লিঙ্গ : পুরুষ	SKW2731982 ফটো উপলব্ধ	1306 নাম : আরতী সরকার স্বামীর নাম: সুবোধ সরকার বাড়ির নং : n0266 বয়স : 66 লিঙ্গ : মহিলা	WB/03/015/162090 ফটো উপলব্ধ	1307 নাম : গোবিন্দ সরকার পিতার নাম: অনিল সরকার বাড়ির নং : n0210 বয়স : 30 লিঙ্গ : পুরুষ	SKW1737428 ফটো উপলব্ধ
1308 নাম : অমল সরকার পিতার নাম: অনিল সরকার বাড়ির নং : n0244 বয়স : 37 লিঙ্গ : পুরুষ	JLG3595139 ফটো উপলব্ধ	1309 নাম : গোবিন্দ সরকার পিতার নাম: হরিমোহন সরকার বাড়ির নং : n0243 বয়স : 49 লিঙ্গ : পুরুষ	WB/03/015/162363 ফটো উপলব্ধ	1310 নাম : রকি সরকার পিতার নাম: গোবিন্দ সরকার বাড়ির নং : 15/103 বয়স : 20 লিঙ্গ : পুরুষ	SKW2737963 ফটো উপলব্ধ
1311 নাম : দীপালী সরকার স্বামীর নাম: নীল সরকার বাড়ির নং : n0219 বয়স : 53 লিঙ্গ : মহিলা	WB/03/015/162253 ফটো উপলব্ধ	1312 নাম : নিত্য সরকার পিতার নাম: আশুতোষ সরকার বাড়ির নং : n0217 বয়স : 37 লিঙ্গ : পুরুষ	JLG3681723 ফটো উপলব্ধ	1313 নাম : রবীন্দ্রনাথ সরকার পিতার নাম: মনমোহন সরকার বাড়ির নং : n0216 বয়স : 63 লিঙ্গ : পুরুষ	WB/03/015/162576 ফটো উপলব্ধ
1314 নাম : রাজু সরকার পিতার নাম: সুকুমার সরকার বাড়ির নং : n0215 বয়স : 33 লিঙ্গ : পুরুষ	SKW1386218 ফটো উপলব্ধ	1315 নাম : ভারতী মন্ডল সরকার স্বামীর নাম: সুমন সরকার বাড়ির নং : 15/103 বয়স : 25 লিঙ্গ : মহিলা	SKW277720 ফটো উপলব্ধ	1316 নাম : সাবীর সরকার পিতার নাম: আশুতোষ সরকার বাড়ির নং : n0230 বয়স : 33 লিঙ্গ : পুরুষ	SKW1386234 ফটো উপলব্ধ

<p>1317</p> <p>নাম : চিন্ময় সরকার পিতার নাম: রবীন্দ্রনাথ সরকার বাড়ির নং : n0227 বয়স : 36 লিঙ্গ : পুরুষ</p> <p>ফটো উপলব্ধ</p>	SKW1160183	<p>1318</p> <p>নাম : বাসন্তী সরকার স্বামীর নাম: নারায়ন সরকার বাড়ির নং : n0245 বয়স : 55 লিঙ্গ : মহিলা</p> <p>ফটো উপলব্ধ</p>	WB/03/015/162433	<p>1319</p> <p>নাম : বিজন রায় পিতার নাম: বিমল রায় বাড়ির নং : n0260 বয়স : 26 লিঙ্গ : পুরুষ</p> <p>ফটো উপলব্ধ</p>	SKW2173151
<p>1320</p> <p>নাম : জ্যোৎস্না সরকার স্বামীর নাম: অজিত সরকার বাড়ির নং : n0244 বয়স : 35 লিঙ্গ : মহিলা</p> <p>ফটো উপলব্ধ</p>	SKW1859719	<p>1321</p> <p>নাম : মন্দিরা সরকার স্বামীর নাম: অমল সরকার বাড়ির নং : 15/61 বয়স : 24 লিঙ্গ : মহিলা</p> <p>ফটো উপলব্ধ</p>	SKW2741890	<p>1322</p> <p>নাম : হরিদাস সরকার পিতার নাম: গনেশ সরকার বাড়ির নং : এন0287 বয়স : 55 লিঙ্গ : পুরুষ</p> <p>ফটো উপলব্ধ</p>	JLG1946730
<p>1323</p> <p>নাম : অর্চনা সরকার স্বামীর নাম: সন্তোষ সরকার বাড়ির নং : n0273 বয়স : 53 লিঙ্গ : মহিলা</p> <p>ফটো উপলব্ধ</p>	WB/03/015/162667	<p>1324</p> <p>নাম : মুন্না সরকার(রায়) স্বামীর নাম: চিন্ময় সরকার বাড়ির নং : n0329 বয়স : 36 লিঙ্গ : মহিলা</p> <p>ফটো উপলব্ধ</p>	SKW1239979	<p>1325</p> <p>নাম : বলাই সিং পিতার নাম: ঠাকুরদাস সিং বাড়ির নং : n0213 বয়স : 50 লিঙ্গ : পুরুষ</p> <p>ফটো উপলব্ধ</p>	WB/03/015/162685
<p>1326</p> <p>নাম : সুভাষ সিং পিতার নাম: ঠাকুর দাস সিং বাড়ির নং : n0213 বয়স : 41 লিঙ্গ : পুরুষ</p> <p>ফটো উপলব্ধ</p>	JLG3286556	<p>1327</p> <p>নাম : ঝর্না সিং স্বামীর নাম: বলাই সিং বাড়ির নং : n0213 বয়স : 41 লিঙ্গ : মহিলা</p> <p>ফটো উপলব্ধ</p>	JLG3286564	<p>1328</p> <p>নাম : শোভা সিং স্বামীর নাম: কানাই সিং বাড়ির নং : n0213 বয়স : 50 লিঙ্গ : মহিলা</p> <p>ফটো উপলব্ধ</p>	WB/03/015/162590
<p>1329</p> <p>নাম : কানাই সিং পিতার নাম: ঠাকুরদাস সিং বাড়ির নং : n0213 বয়স : 58 লিঙ্গ : পুরুষ</p> <p>ফটো উপলব্ধ</p>	WB/03/015/162595	<p>1330</p> <p>নাম : নূপুর সিংহ পিতার নাম: বলাই সিংহ বাড়ির নং : কলোনী পারা বয়স : 24 লিঙ্গ : মহিলা</p> <p>ফটো উপলব্ধ</p>	SKW2756245	<p>1331</p> <p>নাম : শেখর ঘোষ পিতার নাম: লেট দয়াল ঘোষ বাড়ির নং : 15/103 বয়স : 19 লিঙ্গ : পুরুষ</p> <p>ফটো উপলব্ধ</p>	SKW2788677
<p>1332</p> <p>নাম : নয়ন বিশ্বাস পিতার নাম: নারায়ণ বিশ্বাস বাড়ির নং : 15/103 বয়স : 19 লিঙ্গ : পুরুষ</p> <p>ফটো উপলব্ধ</p>	SKW2791689	<p>1333</p> <p>নাম : দুর্গা বিশ্বাস পিতার নাম: সহদেব বিশ্বাস বাড়ির নং : 15/103 বয়স : 19 লিঙ্গ : মহিলা</p> <p>ফটো উপলব্ধ</p>	SKW2792836	<p>1334</p> <p>নাম : রাখি বিশ্বাস পিতার নাম: নারায়ণ বিশ্বাস বাড়ির নং : 15/103 বয়স : 20 লিঙ্গ : মহিলা</p> <p>ফটো উপলব্ধ</p>	SKW2817112





নির্বাচক সংখ্যার সারসংক্ষেপ :

A) নির্বাচকের সংখ্যা :

	নির্বাচক তালিকার প্রকৃতি	নির্বাচক তালিকার পরিচিতি :	নির্বাচকের সংখ্যা :				
			পুরুষ	মহিলা	তৃতীয় লিঙ্গ	মোট	
I	মূল তালিকা	মূল তালিকা	বিশেষ নিবিড় সংশোধন ২০২৬ এর চূড়ান্ত ভোটার তালিকার সহিত 06-04-2026 তারিখ অবধি সংশোধিত নির্বাচক তালিকা	701	633	0	1334
II	1- সংযোজন তালিকা	সংযোজনী 1	বিশেষ সংক্ষিপ্ত সংশোধন 2026	0	0	0	0
		সংযোজনী 2	ধারাবাহিক সংশোধন 2026	0	0	0	0
		মোট		0	0	0	0
III	2- বিয়োজন তালিকা	সংযোজনী 1	বিশেষ সংক্ষিপ্ত সংশোধন 2026	0	0	0	0
		সংযোজনী 2	ধারাবাহিক সংশোধন 2026	0	0	0	0
		মোট		0	0	0	0
IV	'লিঙ্গ ক্ষেত্রের' পরিবর্তনের কারণে পার্থক্য			0	0	0	0
V	বিচারপ্রক্রিয়ার অধীনস্থ			0	0	0	0
VI	বিচার বিভাগীয় আধিকারিক কর্তৃক বিচারপূর্বক নিষ্পত্তির পর বিয়োজিত			1	6	0	7
নির্বাচকের মোট সংখ্যা (I+II-III+IV-V-VI)				700	627	0	1327

B) ক্রটি সংশোধনের সংখ্যা :

নির্বাচক তালিকার প্রকৃতি	নির্বাচক তালিকার পরিচিতি :	ক্রটি সংশোধনের সংখ্যা :
সংযোজনী 1	বিশেষ সংক্ষিপ্ত সংশোধন 2026	0
সংযোজনী 2	ধারাবাহিক সংশোধন 2026	3
	মোট	3

নির্বাচক নিবন্ধন আধিকারিকের স্বাক্ষর

E-মৃত, S-স্থানান্তরিত, R-একাধিকবার অন্তর্ভুক্ত, M-নিখোঁজ, Q-যোগ্য নহে

ভোট গ্রহন কেন্দ্রের পূর্ণ বিবরণ :

ক্রমিক নং	ভোটকেন্দ্র নম্বর	মুখ্য/সহায়ক	ভোটকেন্দ্রের নাম	ভোটকেন্দ্রের ঠিকানা	প্রথম ক্রমিক নং	শেষ ক্রমিক নং
1	103	মুখ্য	জমাদার পাড়া জুনিয়ার বেসিক স্কুল	জমাদার পাড়া জুনিয়ার বেসিক স্কুল, কক্ষ ১, দক্ষিণ ঝাড় আলতাগ্রাম	1	720
2	103A	সহায়ক	জমাদার পাড়া জুনিয়ার বেসিক স্কুল	জমাদার পাড়া জুনিয়ার বেসিক স্কুল, দক্ষিণ ঝাড় আলতাগ্রাম, কক্ষ ২	721	1334

নির্বাচকের সংখ্যা :

ক্রমিক নং	ভোটকেন্দ্র নম্বর	মুখ্য/সহায়ক	পুরুষ	মহিলা	তৃতীয় লিঙ্গ	মোট
1	103A	সহায়ক	335	276	0	611
2	103	মুখ্য	365	351	0	716

নির্বাচনী নিবন্ধন কর্মকর্তার স্বাক্ষর