



নির্বাচক তালিকা 2026 S25 পশ্চিমবঙ্গ

বিধানসভা নির্বাচনক্ষেত্রের নং, নাম ও সংরক্ষণের স্থিতি : 15 - ধূপগুড়ি (তপশীলি জাতি)		অংশ নং : 120																			
বিধানসভা নির্বাচনক্ষেত্রটি যে লোকসভা নির্বাচনক্ষেত্রের / ক্ষেত্রসমূহের অন্তর্ভুক্ত তার নং, নাম ও সংরক্ষণ স্থিতি : 3 - জলপাইগুড়ি (তপশীলি জাতি)																					
1. সংশোধনের পূর্ণ বিবরণ																					
সংশোধনের বৎসর :	2026	নির্বাচক তালিকার পরিচিতি :																			
ভিত্তি তারিখ :	01-01-2026	বিশেষ নিবিড় সংশোধন ২০২৬ এর চূড়ান্ত ভোটার তালিকার সহিত 06-04-2026 তারিখ অবধি সংশোধিত নির্বাচক তালিকা																			
সংশোধনের প্রকৃতি :	ধারাবাহিক সংশোধন 2026																				
প্রকাশনার তারিখ :	06-04-2026																				
2. অংশ ও নির্বাচনী এলাকার পূর্ণ বিবরণ :																					
অংশের ভাগ নং ও নাম :																					
1-হরিমন্দিরপাড়া (পূর্ব)		<table border="1" style="width: 100%; border-collapse: collapse;"> <tr> <td>প্রধান শহর/গ্রাম</td> <td>: পূর্ব মাগুরমারী</td> </tr> <tr> <td>ওয়ার্ড</td> <td>:</td> </tr> <tr> <td>থানা</td> <td>: ধূপগুড়ি</td> </tr> <tr> <td>গ্রাম পঞ্চগায়েত</td> <td>: মাগুরমারী - 1</td> </tr> <tr> <td>ব্লক</td> <td>: ধূপগুড়ি</td> </tr> <tr> <td>মহকুমা</td> <td>: সদর, জলপাইগুড়ি</td> </tr> <tr> <td>জেলা</td> <td>: জলপাইগুড়ি</td> </tr> <tr> <td>পিন</td> <td>: 735210</td> </tr> </table>				প্রধান শহর/গ্রাম	: পূর্ব মাগুরমারী	ওয়ার্ড	:	থানা	: ধূপগুড়ি	গ্রাম পঞ্চগায়েত	: মাগুরমারী - 1	ব্লক	: ধূপগুড়ি	মহকুমা	: সদর, জলপাইগুড়ি	জেলা	: জলপাইগুড়ি	পিন	: 735210
প্রধান শহর/গ্রাম	: পূর্ব মাগুরমারী																				
ওয়ার্ড	:																				
থানা	: ধূপগুড়ি																				
গ্রাম পঞ্চগায়েত	: মাগুরমারী - 1																				
ব্লক	: ধূপগুড়ি																				
মহকুমা	: সদর, জলপাইগুড়ি																				
জেলা	: জলপাইগুড়ি																				
পিন	: 735210																				
3. ভোট গ্রহন কেন্দ্রের পূর্ণ বিবরণ :																					
ভোট গ্রহন কেন্দ্রের নং, নাম :		ভোট গ্রহন কেন্দ্রের শ্রেণী :		গ্রামীণ																	
120 - হরিমন্দির পাড়া নিউ প্রাইমারী স্কুল		এই অংশে সহায়ক ভোটগ্রহন কেন্দ্রের সংখ্যা		0																	
ভোট গ্রহন কেন্দ্রের ঠিকানা :		:																			
হরিমন্দির পাড়া নিউ প্রাইমারী স্কুল, কক্ষ ২, হরিমন্দিরপাড়া																					
4. নির্বাচকের সংখ্যা :																					
প্রথম ক্রমিক নং	শেষ ক্রমিক নং	মোট সংখ্যা																			
		পুরুষ	মহিলা	তৃতীয় লিঙ্গ	মোট																
1	1045	532	480	0	1012																

নির্বাচক নিবন্ধন আধিকারিকের স্বাক্ষর

Nazri Naksha

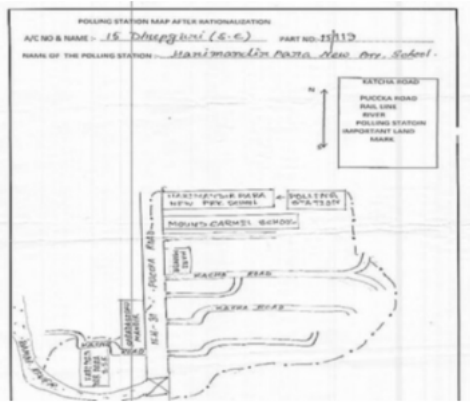

Google Map View



Polling Station Building Front View



Polling Station Front View



Cad View

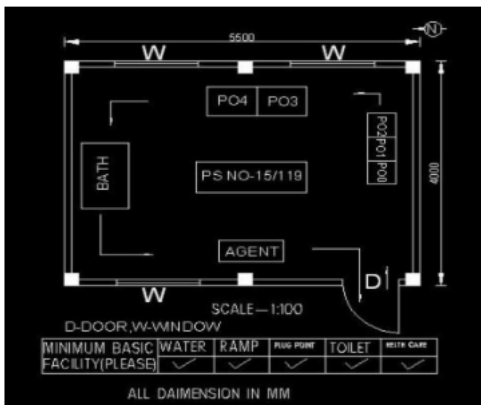

Key MAP View

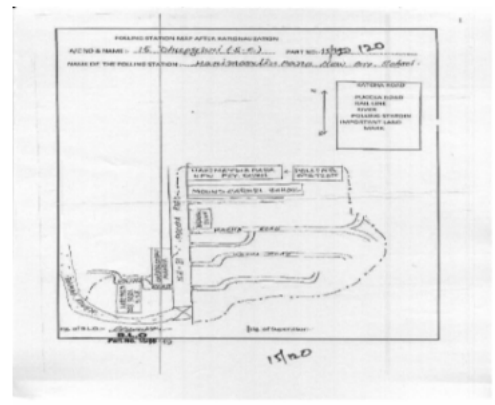

1	SKW2455038	নাম : মইজুল পিতার নাম: মহিরুদ্দিন বাড়ির নং : n0032 বয়স : 58 লিঙ্গ : পুরুষ	ফটো উপলব্ধ	2	SKW2695310	নাম : বিভা রায় পিতার নাম: বকুল রায় বাড়ির নং : পাট নং 120 বয়স : 21 লিঙ্গ : মহিলা	ফটো উপলব্ধ	3	SKW2582633	নাম : ফিরোজ আলি পিতার নাম: রহমান আলি বাড়ির নং : এন0053 বয়স : 24 লিঙ্গ : পুরুষ	ফটো উপলব্ধ
4	SKW1610401	নাম : মাম্পী খাতুন পিতার নাম: সাহিদুল ইসলাম বাড়ির নং : এন0025 বয়স : 31 লিঙ্গ : মহিলা	ফটো উপলব্ধ	5	SKW2218394	নাম : রুবিনা পারভিন স্বামীর নাম: সুলতান ইসলাম বাড়ির নং : এন0034 বয়স : 26 লিঙ্গ : মহিলা	ফটো উপলব্ধ	6	SKW2582534	নাম : রাক্ব হোসেন পিতার নাম: সাহিদার রহমান বাড়ির নং : এন0034 বয়স : 23 লিঙ্গ : পুরুষ	ফটো উপলব্ধ
7	SKW1785310	নাম : রেনুকা বেগম স্বামীর নাম: সাহিদ ইসলাম বাড়ির নং : n0050 বয়স : 30 লিঙ্গ : মহিলা	ফটো উপলব্ধ	8	SKW2584233	নাম : অজি পা খাতুন পিতার নাম: ওসমান আলি বাড়ির নং : এন0054 বয়স : 26 লিঙ্গ : মহিলা	ফটো উপলব্ধ	9	SKW2475465	নাম : বিকাশ রায় পিতার নাম: প্রদীপ রায় বাড়ির নং : n0065 বয়স : 24 লিঙ্গ : পুরুষ	ফটো উপলব্ধ
10	WB/03/015/204663	নাম : শাহাজান আলী পিতার নাম: গনি মিঞা বাড়ির নং : n0054 বয়স : 66 লিঙ্গ : পুরুষ	ফটো উপলব্ধ	11	SKW2586592	নাম : রবিউল ইসলাম পিতার নাম: শাহাজান আলি বাড়ির নং : এন0054 বয়স : 29 লিঙ্গ : পুরুষ	ফটো উপলব্ধ	12	SKW2501872	নাম : রসিদুল রহমান পিতার নাম: তমিজউদ্দিন বাড়ির নং : n0193 বয়স : 25 লিঙ্গ : পুরুষ	ফটো উপলব্ধ
13	SKW2593978	নাম : ফিরদুস আলি পিতার নাম: ওসমান আলি বাড়ির নং : এন0054 বয়স : 23 লিঙ্গ : পুরুষ	ফটো উপলব্ধ	14	SKW2639557	নাম : গালেদুর বেগম স্বামীর নাম: মহিদুল ইসলাম বাড়ির নং : এন0088 বয়স : 26 লিঙ্গ : মহিলা	ফটো উপলব্ধ	15	WB/03/015/324395	নাম : জহরুল হক পিতার নাম: আবছার আলী বাড়ির নং : n0171 বয়স : 71 লিঙ্গ : পুরুষ	ফটো উপলব্ধ
16	SKW0516237	নাম : দয়াল রহমান পিতার নাম: ওমরউদ্দিন বাড়ির নং : n0035 বয়স : 40 লিঙ্গ : পুরুষ	ফটো উপলব্ধ	17	SKW1745173	নাম : লাইলি খাতুন পিতার নাম: মহিজুল হক বাড়ির নং : n0057 বয়স : 31 লিঙ্গ : মহিলা	ফটো উপলব্ধ	18	SKW2639383	নাম : মহিদুল ইসলাম পিতার নাম: সফি কুল ইসলাম বাড়ির নং : এন0088 বয়স : 27 লিঙ্গ : পুরুষ	ফটো উপলব্ধ
19	WB/03/015/204668	নাম : অমিচা খাতুন স্বামীর নাম: শাহাজান বাড়ির নং : n0054 বয়স : 56 লিঙ্গ : মহিলা	ফটো উপলব্ধ	20	SKW1610864	নাম : নবিউল ইসলাম পিতার নাম: নজরুল ইসলাম বাড়ির নং : n0032 বয়স : 34 লিঙ্গ : পুরুষ	ফটো উপলব্ধ	21	SKW1745090	নাম : নবিউল হোসেন পিতার নাম: মইজুল বাড়ির নং : n0032 বয়স : 30 লিঙ্গ : পুরুষ	ফটো উপলব্ধ
22	SKW1179787	নাম : আল্পনা রায় স্বামীর নাম: হিরন্ময় রায় বাড়ির নং : n0324 বয়স : 35 লিঙ্গ : মহিলা	ফটো উপলব্ধ	23	SKW1610591	নাম : ছাকিনা খাতুন স্বামীর নাম: দুলা রহমান বাড়ির নং : n0202 বয়স : 32 লিঙ্গ : মহিলা	ফটো উপলব্ধ	24	JLG3689502	নাম : সূর্য রায় স্বামীর নাম: পরিতোষ রায় বাড়ির নং : n0240 বয়স : 41 লিঙ্গ : মহিলা	ফটো উপলব্ধ
25	WB/03/015/204550	নাম : রহমান আলী পিতার নাম: গনি মিঞা বাড়ির নং : n0053 বয়স : 56 লিঙ্গ : পুরুষ	ফটো উপলব্ধ	26	SKW1864826	নাম : সাহিদ ইসলাম পিতার নাম: মফিজ উদ্দিন বাড়ির নং : n0050 বয়স : 32 লিঙ্গ : পুরুষ	ফটো উপলব্ধ	27	SKW1610666	নাম : নুরিনা বেগম স্বামীর নাম: রফিকুল হক বাড়ির নং : n0252 বয়স : 33 লিঙ্গ : মহিলা	ফটো উপলব্ধ
28	JLG3689718	নাম : বীরেন রায় পিতার নাম: ভবানী রায় বাড়ির নং : n0241 বয়স : 66 লিঙ্গ : পুরুষ	ফটো উপলব্ধ	29	WB/03/015/324672	নাম : আমরুল হক পিতার নাম: আফছার আলী বাড়ির নং : n0219 বয়স : 66 লিঙ্গ : পুরুষ	ফটো উপলব্ধ	30	SKW1745363	নাম : সাহিদুল ইসলাম পিতার নাম: জব্বার আলী বাড়ির নং : n0213 বয়স : 33 লিঙ্গ : পুরুষ	ফটো উপলব্ধ

31 নাম : পান্সী বেগম স্বামীর নাম: মহাবুল আলম বাড়ির নং : n0184 বয়স : 33 লিঙ্গ : মহিলা	SKW1745447 ফটো উপলব্ধ	32 নাম : দুলাল হক পিতার নাম: জহিরুল হক বাড়ির নং : n0171 বয়স : 30 লিঙ্গ : পুরুষ	SKW2483964 ফটো উপলব্ধ	33 নাম : আজিনুর হক পিতার নাম: আজিজুল হক বাড়ির নং : n0030 বয়স : 33 লিঙ্গ : পুরুষ	SKW1610781 ফটো উপলব্ধ
34 নাম : আব্দুল রহিম পিতার নাম: দোমাসু মহঃ বাড়ির নং : n0026 বয়স : 58 লিঙ্গ : পুরুষ	WB/03/015/057747 ফটো উপলব্ধ	35 নাম : জমীরুল হক পিতার নাম: জহিরুদ্দিন বাড়ির নং : n0023 বয়স : 31 লিঙ্গ : পুরুষ	SKW1745249 ফটো উপলব্ধ	36 নাম : কাচুয়া খাতুন স্বামীর নাম: জহিরুদ্দিন বাড়ির নং : n0023 বয়স : 66 লিঙ্গ : মহিলা	WB/03/015/204835 ফটো উপলব্ধ
37 নাম : রুবি খাতুন স্বামীর নাম: আজিমুল হক বাড়ির নং : n0033 বয়স : 36 লিঙ্গ : মহিলা	SKW1261908 ফটো উপলব্ধ	38 নাম : দিনেশ চন্দ্র রায় পিতার নাম: যতীন্দ্র নাথ রায় বাড়ির নং : n0202 বয়স : 49 লিঙ্গ : পুরুষ	SKW1745181 ফটো উপলব্ধ	39 নাম : সপিয়া খাতুন স্বামীর নাম: রমজান আলী বাড়ির নং : n0054 বয়স : 28 লিঙ্গ : মহিলা	SKW1964063 ফটো উপলব্ধ
40 নাম : আনোয়ার আলম পিতার নাম: আফছার আলী বাড়ির নং : n0047 বয়স : 41 লিঙ্গ : পুরুষ	JLG3067360 ফটো উপলব্ধ	41 নাম : বিপুল দাস পিতার নাম: বামেশ দাস বাড়ির নং : n0237 বয়স : 27 লিঙ্গ : পুরুষ	SKW2070795 ফটো উপলব্ধ	42 নাম : ফরিদা খাতুন স্বামীর নাম: দুলাল হক বাড়ির নং : n0171 বয়স : 33 লিঙ্গ : মহিলা	SKW1610583 ফটো উপলব্ধ
43 নাম : রিনা বেগম স্বামীর নাম: উমর ফারুক ইসলাম বাড়ির নং : n0060 বয়স : 37 লিঙ্গ : মহিলা	JLG3599438 ফটো উপলব্ধ	44 নাম : ফাইজুল ইসলাম মায়ের নাম: জরিপা খাতুন বাড়ির নং : n0060 বয়স : 35 লিঙ্গ : পুরুষ	SKW1261155 ফটো উপলব্ধ	45 নাম : উমর ফারুক মায়ের নাম: জরিপা খাতুন বাড়ির নং : n0060 বয়স : 40 লিঙ্গ : পুরুষ	SKW1392984 ফটো উপলব্ধ
46 নাম : মকছেদুল পিতার নাম: ওমর আলী বাড়ির নং : n0039 বয়স : 81 লিঙ্গ : পুরুষ	WB/03/015/204457 ফটো উপলব্ধ	47 নাম : রফিয়া খাতুন স্বামীর নাম: রমজান বাড়ির নং : n0059 বয়স : 51 লিঙ্গ : মহিলা	WB/03/015/204442 ফটো উপলব্ধ	48 নাম : অমূল্য রায় পিতার নাম: মহেন্দ্র রায় বাড়ির নং : n0010 বয়স : 36 লিঙ্গ : পুরুষ	SKW1964295 ফটো উপলব্ধ
49 নাম : তমিজ উদ্দিন পিতার নাম: খয়রুদ্দিন মিশ্র বাড়ির নং : n0193 বয়স : 60 লিঙ্গ : পুরুষ	JLG3069747 ফটো উপলব্ধ	50 নাম : তারজিনা খাতুন স্বামীর নাম: রবিউল হোসেন বাড়ির নং : এন0047 বয়স : 26 লিঙ্গ : মহিলা	SKW2584621 ফটো উপলব্ধ	51 নাম : আজিনা খাতুন স্বামীর নাম: ওসমান আলী বাড়ির নং : n0054 বয়স : 40 লিঙ্গ : মহিলা	SKW1261882 ফটো উপলব্ধ
52 নাম : মেরিনা খাতুন স্বামীর নাম: মহিরুদ্দিন বাড়ির নং : n0229 বয়স : 32 লিঙ্গ : মহিলা	SKW1964204 ফটো উপলব্ধ	53 নাম : পারভীন বেগম স্বামীর নাম: তাফিজুল ইসলাম বাড়ির নং : n0024 বয়স : 37 লিঙ্গ : মহিলা	SKW1864974 ফটো উপলব্ধ	54 নাম : আলিয়ার রহমান পিতার নাম: আসরাফ আলী বাড়ির নং : n0027 বয়স : 39 লিঙ্গ : পুরুষ	JLG3301371 ফটো উপলব্ধ
55 নাম : এনামুল হক পিতার নাম: মকছেদুল হক বাড়ির নং : n0039 বয়স : 39 লিঙ্গ : পুরুষ	JLG3301389 ফটো উপলব্ধ	56 নাম : সুমন্ত বর্মন পিতার নাম: মনিশ চন্দ্র বর্মন বাড়ির নং : এন023 বয়স : 23 লিঙ্গ : পুরুষ	SKW2594018 ফটো উপলব্ধ	57 নাম : শরিফা খাতুন স্বামীর নাম: জব্বার আলী বাড়ির নং : n0182 বয়স : 56 লিঙ্গ : মহিলা	WB/03/015/204393 ফটো উপলব্ধ
58 নাম : আলিয়ার রহমান পিতার নাম: ওয়াজুদ্দিন বাড়ির নং : n0052 বয়স : 28 লিঙ্গ : পুরুষ	SKW1964105 ফটো উপলব্ধ	59 নাম : তানজিনা খাতুন স্বামীর নাম: আপিয়ার উদ্দিন বাড়ির নং : n0183 বয়স : 50 লিঙ্গ : মহিলা	WB/03/015/204376 ফটো উপলব্ধ	60 নাম : আপিয়ার উদ্দিন পিতার নাম: আবতার উদ্দিন বাড়ির নং : n0182 বয়স : 55 লিঙ্গ : পুরুষ	JLG3532280 ফটো উপলব্ধ

Noted After
Verification by
Judicial Officers

61 নাম : তুলসী রায় স্বামীর নাম: যোগেশ রায় বাড়ির নং : n0286 বয়স : 36 লিঙ্গ : মহিলা	JLG3727401 ফটো উপলব্ধ	62 নাম : ডলি বেগম স্বামীর নাম: দেলোয়ার হোসেন বাড়ির নং : n0057 বয়স : 28 লিঙ্গ : মহিলা	SKW2480531 ফটো উপলব্ধ	63 নাম : ফরিদা পারভীন স্বামীর নাম: বুলু মহম্মদ বাড়ির নং : n0025 বয়স : 28 লিঙ্গ : মহিলা	SKW2501989 ফটো উপলব্ধ
64 নাম : মামনি রায় (বর্মন) স্বামীর নাম: বকুল রায় বাড়ির নং : n0015 বয়স : 39 লিঙ্গ : মহিলা	SKW1260686 ফটো উপলব্ধ	65 নাম : কহোর বানু স্বামীর নাম: আবুল হোসেন বাড়ির নং : n0028 বয়স : 56 লিঙ্গ : মহিলা	WB/03/015/204340 ফটো উপলব্ধ	66 নাম : জহিরুদ্দিন পিতার নাম: সুকুরামান বাড়ির নং : n0023 বয়স : 79 লিঙ্গ : পুরুষ	WB/03/015/204455 ফটো উপলব্ধ
67 নাম : এনামুল হক পিতার নাম: নজরুল ইসলাম বাড়ির নং : n0056 বয়স : 35 লিঙ্গ : পুরুষ	SKW1864743 ফটো উপলব্ধ	68 নাম : নূরবকস মায়ের নাম: গলেনুর বেগম বাড়ির নং : n0055 বয়স : 33 লিঙ্গ : পুরুষ	SKW1610773 ফটো উপলব্ধ	69 নাম : তাপসি অধিকারী(রায়) স্বামীর নাম: সতাম রায় বাড়ির নং : n0034 বয়স : 30 লিঙ্গ : মহিলা	SKW1964071 ফটো উপলব্ধ
70 নাম : লায়লা বানু স্বামীর নাম: দয়ালু হক বাড়ির নং : n0171 বয়স : 32 লিঙ্গ : মহিলা	SKW1610567 ফটো উপলব্ধ	71 নাম : কোহিমা খাতুন স্বামীর নাম: রমজান আলী বাড়ির নং : n0276 বয়স : 32 লিঙ্গ : মহিলা	SKW1610575 ফটো উপলব্ধ	72 নাম : মানিক রায় পিতার নাম: রতন রায় বাড়ির নং : n0269 বয়স : 34 লিঙ্গ : পুরুষ	SKW1610880 ফটো উপলব্ধ
73 নাম : গৌতম রায় পিতার নাম: রতন রায় বাড়ির নং : n0269 বয়স : 40 লিঙ্গ : পুরুষ	JLQ3369865 ফটো উপলব্ধ	74 নাম : খাদিমুল ইসলাম পিতার নাম: গনি মিঞা বাড়ির নং : n0054 বয়স : 40 লিঙ্গ : পুরুষ	JLG3466034 ফটো উপলব্ধ	75 নাম : প্রসেনজিতরায় পিতার নাম: মানিক রায় বাড়ির নং : n0236 বয়স : 35 লিঙ্গ : পুরুষ	SKW1163104 ফটো উপলব্ধ
76 নাম : আজিমুল হক পিতার নাম: মজিবর রহমান বাড়ির নং : n0033 বয়স : 38 লিঙ্গ : পুরুষ	JLG3688785 ফটো উপলব্ধ	77 নাম : ঈদ্রিস আলম পিতার নাম: নজরুল ইসলাম বাড়ির নং : n0032 বয়স : 37 লিঙ্গ : পুরুষ	SKW1610732 ফটো উপলব্ধ	78 নাম : বাবুফুল স্বামীর নাম: নজরুল বাড়ির নং : n0032 বয়স : 66 লিঙ্গ : মহিলা	SKW2259950 ফটো উপলব্ধ
79 নাম : দিলিপ রায় পিতার নাম: অনন্ত রায় বাড়ির নং : n0065 বয়স : 29 লিঙ্গ : পুরুষ	SKW1964154 ফটো উপলব্ধ	80 নাম : সোনারুদ্দিন পিতার নাম: ফুচুলু বাড়ির নং : n0202 বয়স : 70 লিঙ্গ : পুরুষ	WB/03/015/210040 ফটো উপলব্ধ	81 নাম : জরিফা খাতুন স্বামীর নাম: মফিজুল হক বাড়ির নং : n0051 বয়স : 66 লিঙ্গ : মহিলা	WB/03/015/204712 ফটো উপলব্ধ
82 নাম : মুন্না পিতার নাম: আফছার বাড়ির নং : n0047 বয়স : 40 লিঙ্গ : পুরুষ	SKW1392976 ফটো উপলব্ধ	83 নাম : বিনতা রায় স্বামীর নাম: রনজিত রায় বাড়ির নং : n0239 বয়স : 36 লিঙ্গ : মহিলা	JLG3689221 ফটো উপলব্ধ	84 নাম : সরস্বতী দাস স্বামীর নাম: বামেশ দাস বাড়ির নং : বয়স : 43 লিঙ্গ : মহিলা	JLG3688983 ফটো উপলব্ধ
85 নাম : বাবুল রায় পিতার নাম: রাজেন রায় বাড়ির নং : n0010 বয়স : 31 লিঙ্গ : পুরুষ	SKW1610815 ফটো উপলব্ধ	86 নাম : রাজেন রায় পিতার নাম: পবন রায় বাড়ির নং : n0010 বয়স : 77 লিঙ্গ : পুরুষ	JLG3689593 ফটো উপলব্ধ	87 নাম : মনোয়ারা বেগম স্বামীর নাম: আনোয়ার হোসেন বাড়ির নং : n0028 বয়স : 33 লিঙ্গ : মহিলা	SKW1745025 ফটো উপলব্ধ
88 নাম : আসরফ আলী পিতার নাম: ছইমুদ্দিন বাড়ির নং : n0027 বয়স : 66 লিঙ্গ : পুরুষ	WB/03/015/204428 ফটো উপলব্ধ	89 নাম : বেগম খাতুন স্বামীর নাম: রহিম মিঞা বাড়ির নং : n0026 বয়স : 51 লিঙ্গ : মহিলা	WB/03/015/057331 ফটো উপলব্ধ	90 নাম : আজিনুর ইসলাম পিতার নাম: আব্দুল রহিম বাড়ির নং : n0026 বয়স : 32 লিঙ্গ : পুরুষ	SKW1745066 ফটো উপলব্ধ

91	SKW1611029	ফটো উপলব্ধ	92	JLG3532322	ফটো উপলব্ধ	93	SKW2070688	ফটো উপলব্ধ
নাম : তফিজুল হক পিতার নাম: অহিদুল হক বাড়ির নং : n0024 বয়স : 35 লিঙ্গ : পুরুষ			নাম : আচিয়া খাতুন স্বামীর নাম: নজরুল হক বাড়ির নং : n0056 বয়স : 43 লিঙ্গ : মহিলা			নাম : নজরুল ইসলাম পিতার নাম: গজরুদ্দিন বাড়ির নং : n0327 বয়স : 38 লিঙ্গ : পুরুষ		
94	JLG3688678	ফটো উপলব্ধ	95	SKW1260942	ফটো উপলব্ধ	96	JLG3725967	ফটো উপলব্ধ
নাম : রুবিয়া খাতুন স্বামীর নাম: মমিনুর আলম বাড়ির নং : n0047 বয়স : 39 লিঙ্গ : মহিলা			নাম : দয়ালু হক পিতার নাম: জহরুল হক বাড়ির নং : n0171 বয়স : 36 লিঙ্গ : পুরুষ			নাম : শিবানী রায় স্বামীর নাম: সমজীৎ রায় বাড়ির নং : n0291 বয়স : 37 লিঙ্গ : মহিলা		
97	SKW2499523	ফটো উপলব্ধ	98	SKW2483824	ফটো উপলব্ধ	99	SKW1964352	ফটো উপলব্ধ
নাম : মমতাজ বেগম পিতার নাম: রহমান আলী বাড়ির নং : n0053 বয়স : 27 লিঙ্গ : মহিলা			নাম : আলিমা খাতুন স্বামীর নাম: নুর বকস বাড়ির নং : n0055 বয়স : 24 লিঙ্গ : মহিলা			নাম : রবিউল হক পিতার নাম: রমজান মিয়া বাড়ির নং : n0059 বয়স : 28 লিঙ্গ : পুরুষ		
100	SKW1964303	ফটো উপলব্ধ	101	SKW1611011	ফটো উপলব্ধ	102	SKW1610724	ফটো উপলব্ধ
নাম : আজিনা খাতুন মায়ের নাম: আলিজান বাড়ির নং : n0052 বয়স : 32 লিঙ্গ : মহিলা			নাম : তৃপ্তি রায় স্বামীর নাম: গৌতম রায় বাড়ির নং : n0269 বয়স : 34 লিঙ্গ : মহিলা			নাম : রমজান আলি মায়ের নাম: সাহেদা আনসারী বেওয়া বাড়ির নং : n0054 বয়স : 35 লিঙ্গ : পুরুষ		
103	JLG3689387	ফটো উপলব্ধ	104	SKW1261437	ফটো উপলব্ধ	105	SKW2589356	ফটো উপলব্ধ
নাম : প্রতিমা রায় স্বামীর নাম: প্রদীপ রায় বাড়ির নং : n0065 বয়স : 36 লিঙ্গ : মহিলা			নাম : জাহানারা বেগম পিতার নাম: নজরুল ইসলাম বাড়ির নং : n0032 বয়স : 36 লিঙ্গ : মহিলা			নাম : মস্তানা খাতুন পিতার নাম: মোস্তফা আলি বাড়ির নং : এন0055 বয়স : 23 লিঙ্গ : মহিলা		
106	SKW2464758	ফটো উপলব্ধ	107	SKW1964188	ফটো উপলব্ধ	108	SKW1964170	ফটো উপলব্ধ
নাম : মজিবর রহমান পিতার নাম: মহীরুদ্দিন বাড়ির নং : n0033 বয়স : 71 লিঙ্গ : পুরুষ			নাম : সুচীত্রা রায় স্বামীর নাম: বাবুল রায় বাড়ির নং : n0010 বয়স : 28 লিঙ্গ : মহিলা			নাম : বুলু মহম্মদ পিতার নাম: সোনারুদ্দিন বাড়ির নং : n0202 বয়স : 28 লিঙ্গ : পুরুষ		
109	SKW1610757	ফটো উপলব্ধ	110	SKW2218170	ফটো উপলব্ধ	111	MFV1481514	ফটো উপলব্ধ
নাম : দুলু রহমান পিতার নাম: সোনারুদ্দিন বাড়ির নং : n0202 বয়স : 33 লিঙ্গ : পুরুষ			নাম : হাসিনা বানু বেগম স্বামীর নাম: অনোয়ার আলম বাড়ির নং : N0026 বয়স : 33 লিঙ্গ : মহিলা			নাম : জবাইদুল পিতার নাম: উমের আলী বাড়ির নং : n0265 বয়স : 53 লিঙ্গ : পুরুষ		
112	JLG3714078	ফটো উপলব্ধ	113	SKW1745439	ফটো উপলব্ধ	114	SKW1610831	ফটো উপলব্ধ
নাম : স্বপ্না রায় পিতার নাম: হরিপদ রায় বাড়ির নং : n0261 বয়স : 39 লিঙ্গ : মহিলা			নাম : সীমা ঘোষ (গোপ) স্বামীর নাম: জয়দেব ঘোষ বাড়ির নং : n0238 বয়স : 37 লিঙ্গ : মহিলা			নাম : মহাবুল আলম পিতার নাম: অফিজুদ্দিন বাড়ির নং : n0184 বয়স : 36 লিঙ্গ : পুরুষ		
115	WB/03/015/204734	ফটো উপলব্ধ	116	SKW1745009	ফটো উপলব্ধ	117	SKW1963941	ফটো উপলব্ধ
নাম : অফিজুদ্দিন পিতার নাম: এব্রাহিম বাড়ির নং : n0184 বয়স : 55 লিঙ্গ : পুরুষ			নাম : তফিজুল ইসলাম পিতার নাম: আমিরুল হক বাড়ির নং : n0229 বয়স : 33 লিঙ্গ : পুরুষ			নাম : দেলোয়ার হোসেন পিতার নাম: মহিজুল হক বাড়ির নং : n0057 বয়স : 28 লিঙ্গ : পুরুষ		
118	SKW1745231	ফটো উপলব্ধ	119	WB/03/015/204453	ফটো উপলব্ধ	120	WB/03/015/204400	ফটো উপলব্ধ
নাম : বাপি আলম পিতার নাম: আমীরুদ্দিন বাড়ির নং : n0029 বয়স : 30 লিঙ্গ : পুরুষ			নাম : মহিরুদ্দিন পিতার নাম: ধোওলু বাড়ির নং : n0025 বয়স : 66 লিঙ্গ : পুরুষ			নাম : তপিনা খাতুন স্বামীর নাম: অহিদুল বাড়ির নং : n0024 বয়স : 56 লিঙ্গ : মহিলা		

121	JLG3689338	নাম : সুনতী রায় স্বামীর নাম: রাজেন রায় বাড়ির নং : n0002 বয়স : 44 লিঙ্গ : মহিলা	ফটো উপলব্ধ	122	SKW2584803	নাম : দেলোয়ার হোসেন পিতার নাম: জহরুল হক বাড়ির নং : এন0171 বয়স : 24 লিঙ্গ : পুরুষ	ফটো উপলব্ধ	123	WB/03/015/204388	নাম : সহিদা বেগম স্বামীর নাম: সহিদার বাড়ির নং : n0034 বয়স : 51 লিঙ্গ : মহিলা	ফটো উপলব্ধ
124	SKW1745082	নাম : সুলতান ইসলাম পিতার নাম: সহিদার রহমান বাড়ির নং : n0034 বয়স : 30 লিঙ্গ : পুরুষ	ফটো উপলব্ধ	125	WB/03/015/210282	নাম : অমবিয়া বেগম স্বামীর নাম: মহিজুল হক বাড়ির নং : n0057 বয়স : 55 লিঙ্গ : মহিলা	ফটো উপলব্ধ	126	JLG3466042	নাম : মোস্তফা আলী পিতার নাম: রসন আলী বাড়ির নং : n0055 বয়স : 41 লিঙ্গ : পুরুষ	ফটো উপলব্ধ
127	JLG3688819	নাম : আমিনা খাতুন স্বামীর নাম: ইসমাইল বাড়ির নং : n0060 বয়স : 46 লিঙ্গ : মহিলা	ফটো উপলব্ধ	128	SKW2259943	নাম : আলেমা খাতুন স্বামীর নাম: মহিজুল বাড়ির নং : n0032 বয়স : 53 লিঙ্গ : মহিলা	ফটো উপলব্ধ	129	SKW1610997	নাম : রহিম হোসেন পিতার নাম: আব্দুল রেজ্জাক বাড়ির নং : n0281 বয়স : 39 লিঙ্গ : পুরুষ	ফটো উপলব্ধ
130	SKW1610849	নাম : রমজান আলী পিতার নাম: গনি মিঞা বাড়ির নং : n0054 বয়স : 31 লিঙ্গ : পুরুষ	ফটো উপলব্ধ	131	SKW1163112	নাম : অভিজিতমল্লিক পিতার নাম: ফনিন্দ্র মল্লিক বাড়ির নং : 187 বয়স : 37 লিঙ্গ : পুরুষ	ফটো উপলব্ধ	132	WB/03/015/204387	নাম : কাছুয়া খাতুন স্বামীর নাম: মজিবর বাড়ির নং : n0033 বয়স : 59 লিঙ্গ : মহিলা	ফটো উপলব্ধ
133	SKW1964220	নাম : রবিউল হোসেন পিতার নাম: মুনী মহম্মদ বাড়ির নং : n0047 বয়স : 28 লিঙ্গ : পুরুষ	ফটো উপলব্ধ	134	SKW1748037	নাম : আলা খাতুন স্বামীর নাম: আতাউর রহমান বাড়ির নং : এন0001 বয়স : 43 লিঙ্গ : মহিলা	ফটো উপলব্ধ	135	SKW2218725	নাম : পারভিনা বেগম স্বামীর নাম: রহিদার রহমান বাড়ির নং : এন0026 বয়স : 29 লিঙ্গ : মহিলা	ফটো উপলব্ধ
136	SKW2218683	নাম : রেজিনা বানু স্বামীর নাম: জাহিরুল হক বাড়ির নং : এন0025 বয়স : 25 লিঙ্গ : মহিলা	ফটো উপলব্ধ	137	SKW1392711	নাম : অনোর হোসেন পিতার নাম: আবুল হোসেন বাড়ির নং : n0028 বয়স : 34 লিঙ্গ : পুরুষ	ফটো উপলব্ধ	138	WB/03/015/204461	নাম : আলিজন স্বামীর নাম: ওয়াজ উদ্দিন বাড়ির নং : n0052 বয়স : 56 লিঙ্গ : মহিলা	ফটো উপলব্ধ
139	WB/03/015/204155	নাম : মহিদা খাতুন স্বামীর নাম: সফিকুল ইসলাম বাড়ির নং : n0050 বয়স : 51 লিঙ্গ : মহিলা	ফটো উপলব্ধ	140	WB/03/015/204608	নাম : সফিকুল ইসলাম পিতার নাম: নইমুদ্দিন বাড়ির নং : n0050 বয়স : 53 লিঙ্গ : পুরুষ	ফটো উপলব্ধ	141	WB/03/015/204541	নাম : মমিনা খাতুন স্বামীর নাম: অবহার আলী বাড়ির নং : n0047 বয়স : 71 লিঙ্গ : মহিলা	ফটো উপলব্ধ
142	SKW1261940	নাম : নাজিরা বানু স্বামীর নাম: এনামুল হক বাড়ির নং : n0039 বয়স : 35 লিঙ্গ : মহিলা	ফটো উপলব্ধ	143	WB/03/015/210121	নাম : পেনীবালা বর্মন স্বামীর নাম: ভরত চন্দ্র বর্মন বাড়ির নং : n0264 বয়স : 51 লিঙ্গ : মহিলা	ফটো উপলব্ধ	144	JLG3689106	নাম : অনামিকা রায় স্বামীর নাম: অনন্ত রায় বাড়ির নং : n0238 বয়স : 48 লিঙ্গ : মহিলা	ফটো উপলব্ধ
145	SKW1163096	নাম : দুর্গা মন্ডল স্বামীর নাম: শ্রীবাস মন্ডল বাড়ির নং : n0226 বয়স : 37 লিঙ্গ : মহিলা	ফটো উপলব্ধ	146	SKW1864875	নাম : প্রমিতা রায় স্বামীর নাম: অমল্য রায় বাড়ির নং : n0010 বয়স : 33 লিঙ্গ : মহিলা	ফটো উপলব্ধ	147	WB/03/015/144138	নাম : আল্লা খাতুন স্বামীর নাম: তামিজুদ্দিন বাড়ির নং : n0194 বয়স : 52 লিঙ্গ : মহিলা	ফটো উপলব্ধ
148	WB/03/015/204556	নাম : আজিজুল হক পিতার নাম: ধোওলু বাড়ির নং : n0030 বয়স : 59 লিঙ্গ : মহিলা	ফটো উপলব্ধ	149	WB/03/015/204298	নাম : গলেনুর বেগম স্বামীর নাম: আমীর উদ্দিন বাড়ির নং : n0029 বয়স : 51 লিঙ্গ : মহিলা	ফটো উপলব্ধ	150	SKW2854271	নাম : আবুল হোসেন পিতার নাম: আজগার আলী বাড়ির নং : n0028 বয়স : 63 লিঙ্গ : পুরুষ	ফটো উপলব্ধ

151 নাম : রশিদা খাতুন স্বামীর নাম: আলিয়ার রহমান বাড়ির নং : n0027 বয়স : 35 লিঙ্গ : মহিলা	SKW1261510 ফটো উপলব্ধ	152 নাম : আহিয়া খাতুন স্বামীর নাম: বাবলু রহমান বাড়ির নং : n0025 বয়স : 41 লিঙ্গ : মহিলা	JLG3301405 ফটো উপলব্ধ	153 নাম : আহিদুল পিতার নাম: মনিরুদ্দিন বাড়ির নং : n0024 বয়স : 61 লিঙ্গ : পুরুষ	WB/03/015/204829 ফটো উপলব্ধ
154 নাম : বিশাল চন্দ পিতার নাম: বিশ্বজিৎ চন্দ বাড়ির নং : n0337 বয়স : 26 লিঙ্গ : পুরুষ	SKW2115863 ফটো উপলব্ধ	155 নাম : ওমর উদ্দিন পিতার নাম: শহরুদ্দিন বাড়ির নং : n0035 বয়স : 69 লিঙ্গ : পুরুষ	WB/03/015/204481 ফটো উপলব্ধ	156 নাম : মহিজুল হক পিতার নাম: কাজিমুদ্দিন বাড়ির নং : n0057 বয়স : 60 লিঙ্গ : পুরুষ	WB/03/015/210259 ফটো উপলব্ধ
157 নাম : বাপি হোসেন পিতার নাম: আফিজুদ্দিন বাড়ির নং : এন0184 বয়স : 28 লিঙ্গ : পুরুষ	SKW2218410 ফটো উপলব্ধ	158 নাম : ওসমান আলী পিতার নাম: গনি মিঞা বাড়ির নং : n0054 বয়স : 41 লিঙ্গ : পুরুষ	JLG3599412 ফটো উপলব্ধ	159 নাম : ইসমাইল পিতার নাম: সহিদুল বাড়ির নং : n0060 বয়স : 56 লিঙ্গ : পুরুষ	WB/03/015/204545 ফটো উপলব্ধ
160 নাম : মনোয়ারা বেগম স্বামীর নাম: মজিবুল হক বাড়ির নং : n0342 বয়স : 37 লিঙ্গ : মহিলা	SKW1260702 ফটো উপলব্ধ	161 নাম : রহিমা খাতুন স্বামীর নাম: মকছেদুল বাড়ির নং : n0039 বয়স : 61 লিঙ্গ : মহিলা	WB/03/015/204336 ফটো উপলব্ধ	162 নাম : রমজান মিঞা পিতার নাম: মফিজুদ্দিন বাড়ির নং : n0059 বয়স : 53 লিঙ্গ : পুরুষ	WB/03/015/204572 ফটো উপলব্ধ
163 নাম : মমতাজ বানু স্বামীর নাম: দয়াল রহমান বাড়ির নং : n0035 বয়স : 36 লিঙ্গ : মহিলা	SKW1745140 ফটো উপলব্ধ	164 নাম : রবি পারভীন স্বামীর নাম: জবাইদুল বাড়ির নং : n0266 বয়স : 45 লিঙ্গ : মহিলা	MFW2459162 ফটো উপলব্ধ	165 নাম : গলেনুর বেগম স্বামীর নাম: রসন আলি বাড়ির নং : n0055 বয়স : 56 লিঙ্গ : মহিলা	WB/03/015/204395 ফটো উপলব্ধ
166 নাম : সাহেদা কামার বেগম পিতার নাম: পনিমিয়া বাড়ির নং : n0054 বয়স : 33 লিঙ্গ : মহিলা	JLG3688702 ফটো উপলব্ধ	167 নাম : রফিকুল হক পিতার নাম: মকছেদুল হক বাড়ির নং : n0252 বয়স : 39 লিঙ্গ : পুরুষ	SKW1163138 ফটো উপলব্ধ	168 নাম : মমিনুর আলম পিতার নাম: আফছার আলী বাড়ির নং : n0047 বয়স : 43 লিঙ্গ : পুরুষ	JLG3067378 ফটো উপলব্ধ
169 নাম : নজরুল পিতার নাম: মহীরুদ্দিন বাড়ির নং : n0032 বয়স : 81 লিঙ্গ : পুরুষ	WB/03/015/204479 ফটো উপলব্ধ	170 নাম : প্রদীপ রায় পিতার নাম: জিতেন রায় বাড়ির নং : n0065 বয়স : 44 লিঙ্গ : পুরুষ	JLG3068046 ফটো উপলব্ধ	171 নাম : অনন্ত রায় পিতার নাম: গিরিশ রায় বাড়ির নং : n0065 বয়স : 53 লিঙ্গ : পুরুষ	JLG3689379 ফটো উপলব্ধ
172 নাম : জুব্বার আলী পিতার নাম: শৌকাতুল বাড়ির নং : n0013 বয়স : 63 লিঙ্গ : পুরুষ	JLG3300241 ফটো উপলব্ধ	173 নাম : এক্রামুল হক পিতার নাম: মকছেদুল বাড়ির নং : n0039 বয়স : 42 লিঙ্গ : পুরুষ	JLG3067428 ফটো উপলব্ধ	174 নাম : ফিরোজা বেগম স্বামীর নাম: রহমান আলী বাড়ির নং : n0053 বয়স : 51 লিঙ্গ : মহিলা	WB/03/015/204669 ফটো উপলব্ধ
175 নাম : রবীনা পরভীন পিতার নাম: রহমান আলি বাড়ির নং : না বয়স : 22 লিঙ্গ : মহিলা	SKW2751428 ফটো উপলব্ধ	176 নাম : সুকরুর খাতুন স্বামীর নাম: মুন্না মহম্মদ বাড়ির নং : n0047 বয়স : 38 লিঙ্গ : মহিলা	SKW1496009 ফটো উপলব্ধ	177 নাম : সুচিত্রা রায় স্বামীর নাম: সুদেব রায় বাড়ির নং : এন0025 বয়স : 25 লিঙ্গ : মহিলা	SKW2218576 ফটো উপলব্ধ
178 নাম : রহিদার রহমান পিতার নাম: আসরাফ আলী বাড়ির নং : n0251 বয়স : 35 লিঙ্গ : পুরুষ	SKW1163120 ফটো উপলব্ধ	179 নাম : সরলা রায় স্বামীর নাম: বীরেন রায় বাড়ির নং : n0241 বয়স : 36 লিঙ্গ : মহিলা	SKW1260967 ফটো উপলব্ধ	180 নাম : বকুল রায় পিতার নাম: অক্ষয় রায় বাড়ির নং : n0015 বয়স : 58 লিঙ্গ : পুরুষ	SKW2479590 ফটো উপলব্ধ

181 নাম : আফছার আলী পিতার নাম: ফচলু মিঞা বাড়ির নং : n0047 বয়স : 81 লিঙ্গ : পুরুষ	SKW2466076 ফটো উপলব্ধ	182 নাম : আজিজুল হক পিতার নাম: নজরুল ইসলাম বাড়ির নং : n0056 বয়স : 38 লিঙ্গ : পুরুষ	SKW1261098 ফটো উপলব্ধ	183 নাম : বুলবুল আলম পিতার নাম: মাইজুল বাড়ির নং : এন0032 বয়স : 24 লিঙ্গ : পুরুষ	SKW2582450 ফটো উপলব্ধ
184 নাম : আজিমা খাতুন স্বামীর নাম: আজিজুল বাড়ির নং : n0030 বয়স : 53 লিঙ্গ : মহিলা	WB/03/015/204297 ফটো উপলব্ধ	185 নাম : আমীরুদ্দিন পিতার নাম: আজগার আলী বাড়ির নং : n0029 বয়স : 63 লিঙ্গ : পুরুষ	WB/03/015/204557 ফটো উপলব্ধ	186 নাম : করিম মহঃ পিতার নাম: মুন্না মহম্মদ বাড়ির নং : n0047 বয়স : 27 লিঙ্গ : পুরুষ	SKW2115020 ফটো উপলব্ধ
187 নাম : অলিমা খাতুন স্বামীর নাম: আসরফ আলী বাড়ির নং : n0027 বয়স : 56 লিঙ্গ : মহিলা	WB/03/015/204339 ফটো উপলব্ধ	188 নাম : সম্পা রায় স্বামীর নাম: বিকাশ রায় বাড়ির নং : n0025 বয়স : 28 লিঙ্গ : মহিলা	SKW2479988 ফটো উপলব্ধ	189 নাম : সহিদার রহমান পিতার নাম: শহরুদ্দিন বাড়ির নং : n0034 বয়স : 55 লিঙ্গ : পুরুষ	WB/03/015/204012 ফটো উপলব্ধ
190 নাম : মমতা খাতুন স্বামীর নাম: মোস্তাফা আলী বাড়ির নং : n0055 বয়স : 36 লিঙ্গ : মহিলা	JLG3688777 ফটো উপলব্ধ	191 নাম : জনারদন ইসলাম পিতার নাম: জবাইদুল বাড়ির নং : হরীমনদীর পারা 120 বয়স : 22 লিঙ্গ : পুরুষ	SKW2685154 ফটো উপলব্ধ	192 নাম : ঝরনা খাতুন স্বামীর নাম: রহিম হোসেন বাড়ির নং : n0032 বয়স : 40 লিঙ্গ : মহিলা	SKW1261429 ফটো উপলব্ধ
193 নাম : রাহুল হক পিতার নাম: মুন্না মহম্মদ বাড়ির নং : এন0047 বয়স : 25 লিঙ্গ : পুরুষ	SKW2218519 ফটো উপলব্ধ	194 নাম : বাবলু রহমান পিতার নাম: ওমরউদ্দিন বাড়ির নং : n0035 বয়স : 47 লিঙ্গ : পুরুষ	JLG1339944 ফটো উপলব্ধ	195 নাম : বাসন্তী রায় স্বামীর নাম: প্রমথ রায় বাড়ির নং : n0043 বয়স : 32 লিঙ্গ : মহিলা	SKW1864842 ফটো উপলব্ধ
196 নাম : বিনতা রায় স্বামীর নাম: দিলীপ রায় বাড়ির নং : n0043 বয়স : 29 লিঙ্গ : মহিলা	SKW1964329 ফটো উপলব্ধ	Q 197 নাম : পূর্ণিমা রায় স্বামীর নাম: টিপিন্দ্র রায় বাড়ির নং : বয়স : 57 লিঙ্গ : মহিলা	SKW0519470 ফটো উপলব্ধ	198 নাম : প্রমথ রায় পিতার নাম: সুধীর রায় বাড়ির নং : n0043 বয়স : 42 লিঙ্গ : পুরুষ	JLG3300944 ফটো উপলব্ধ
199 নাম : চিরঞ্জিৎ রায় পিতার নাম: বিশেশ্বর রায় বাড়ির নং : n0043 বয়স : 31 লিঙ্গ : পুরুষ	SKW1610963 ফটো উপলব্ধ	Q 200 নাম : প্রবীণ কুমার রায় পিতার নাম: টিপিন্দ্র নাথ রায় বাড়ির নং : বয়স : 33 লিঙ্গ : পুরুষ	SKW1496223 ফটো উপলব্ধ	201 নাম : দিলীপ রায় পিতার নাম: সুধীর রায় বাড়ির নং : n0043 বয়স : 42 লিঙ্গ : পুরুষ	JLG3300936 ফটো উপলব্ধ
202 নাম : প্রসেনজিৎ রায় পিতার নাম: বিশেশ্বর রায় বাড়ির নং : n0043 বয়স : 32 লিঙ্গ : পুরুষ	SKW1610922 ফটো উপলব্ধ	203 নাম : বিশেশ্বর রায় পিতার নাম: রমেশ্বর রায় বাড়ির নং : n0043 বয়স : 66 লিঙ্গ : পুরুষ	WB/03/015/204696 ফটো উপলব্ধ	Q 204 নাম : টিপিন্দ্রা রায় পিতার নাম: খগেন্দ্র রায় বাড়ির নং : বয়স : 69 লিঙ্গ : পুরুষ	SKW0519496 ফটো উপলব্ধ
205 নাম : বাবলু অধিকারী পিতার নাম: প্রমথ অধিকারী বাড়ির নং : n0114 বয়স : 53 লিঙ্গ : পুরুষ	SKW2319234 ফটো উপলব্ধ	206 নাম : অপর্ণা অধিকারী স্বামীর নাম: বাবলু অধিকারী বাড়ির নং : n0114 বয়স : 46 লিঙ্গ : মহিলা	JLG3688827 ফটো উপলব্ধ	207 নাম : সম্পা সরকার অধিকারী স্বামীর নাম: উজ্জ্বল অধিকারী বাড়ির নং : এন0078 বয়স : 27 লিঙ্গ : মহিলা	XFB1945690 ফটো উপলব্ধ
208 নাম : জ্যোৎস্না অধিকারী স্বামীর নাম: কানু অধিকারী বাড়ির নং : n0113 বয়স : 57 লিঙ্গ : মহিলা	WB/03/015/204087 ফটো উপলব্ধ	209 নাম : রীনা অধিকারী পিতার নাম: শম্ভু অধিকারী বাড়ির নং : বয়স : 24 লিঙ্গ : মহিলা	SKW2655892 ফটো উপলব্ধ	210 নাম : শম্ভু অধিকারী পিতার নাম: বিনোদ অধিকারী বাড়ির নং : n0113 বয়স : 59 লিঙ্গ : পুরুষ	WB/03/015/204106 ফটো উপলব্ধ

211	RIY1832377	নাম : প্রতিমা অধিকারী (বর্মন) স্বামীর নাম: কাজল অধিকারী বাড়ির নং : এন0113 বয়স : 28 লিঙ্গ : মহিলা	ফটো উপলব্ধ	212	JLG3301439	নাম : কাজল অধিকারী পিতার নাম: কানু অধিকারী বাড়ির নং : n0113 বয়স : 40 লিঙ্গ : পুরুষ	ফটো উপলব্ধ	213	SKW1864727	নাম : সজল অধিকারী পিতার নাম: শম্ভু অধিকারী বাড়ির নং : n0113 বয়স : 33 লিঙ্গ : পুরুষ	ফটো উপলব্ধ
214	SKW2218139	নাম : বিউটি অধিকারী পিতার নাম: বাবলু অধিকারী বাড়ির নং : এন0114 বয়স : 25 লিঙ্গ : মহিলা	ফটো উপলব্ধ	215	WB/03/015/204542	নাম : শিউলী অধিকারী স্বামীর নাম: শম্ভু অধিকারী বাড়ির নং : n0113 বয়স : 53 লিঙ্গ : মহিলা	ফটো উপলব্ধ	216	WB/03/015/204274	নাম : কাবলু অধিকারী পিতার নাম: প্রমথ অধিকারী বাড়ির নং : n0114 বয়স : 51 লিঙ্গ : পুরুষ	ফটো উপলব্ধ
217	SKW1964394	নাম : সমর অধিকারী পিতার নাম: ধীরেন অধিকারী বাড়ির নং : n0313 বয়স : 78 লিঙ্গ : পুরুষ	ফটো উপলব্ধ	218	JLG1339761	নাম : দোলন অধিকারী পিতার নাম: প্রমথরঞ্জন অধিকারী বাড়ির নং : n0114 বয়স : 50 লিঙ্গ : মহিলা	ফটো উপলব্ধ	219	WB/03/015/204157	নাম : আরতী অধিকারী স্বামীর নাম: প্রমথ অধিকারী বাড়ির নং : n0114 বয়স : 76 লিঙ্গ : মহিলা	ফটো উপলব্ধ
220	JLG1941665	নাম : মিলন অধিকারী পিতার নাম: প্রমথ অধিকারী বাড়ির নং : n0114 বয়স : 44 লিঙ্গ : পুরুষ	ফটো উপলব্ধ	221	JLG3599909	নাম : হজরত আলি পিতার নাম: পানি উদ্দিন বাড়ির নং : n0228 বয়স : 48 লিঙ্গ : পুরুষ	ফটো উপলব্ধ	222	WB/03/015/204662	নাম : খোরসেদ আলম পিতার নাম: রফিক উদ্দিন আমেদ বাড়ির নং : n0084 বয়স : 52 লিঙ্গ : পুরুষ	ফটো উপলব্ধ
223	SKW2470219	নাম : সীমরান সুলতানা পিতার নাম: খোদাবকস আলম বাড়ির নং : n0084 বয়স : 24 লিঙ্গ : মহিলা	ফটো উপলব্ধ	224	SKW2175537	নাম : সাহেলি সুলতানা স্বামীর নাম: রাহুল হক বাড়ির নং : n0084 বয়স : 26 লিঙ্গ : মহিলা	ফটো উপলব্ধ	225	SKW2715241	নাম : রফিকউদ্দিন আহমেদ পিতার নাম: হাজি মজিরউদ্দিন আহমেদ বাড়ির নং : n0084 বয়স : 83 লিঙ্গ : পুরুষ	ফটো উপলব্ধ
226	WB/03/015/204600	নাম : খোদাবকস আলম পিতার নাম: রফিক উদ্দিন আমেদ বাড়ির নং : n0084 বয়স : 54 লিঙ্গ : পুরুষ	ফটো উপলব্ধ	227	SKW2070761	নাম : নাহিন সুলতানা পিতার নাম: খোরসেদ আলম বাড়ির নং : n0084 বয়স : 27 লিঙ্গ : মহিলা	ফটো উপলব্ধ	228	WB/03/015/204656	নাম : শাহিদা বেগম স্বামীর নাম: খোদাবকস আলম বাড়ির নং : n0084 বয়স : 51 লিঙ্গ : মহিলা	ফটো উপলব্ধ
229	WB/01/002/150518	নাম : ফিরদৌশী স্বামীর নাম: খোরসেদ আলম বাড়ির নং : n0084 বয়স : 49 লিঙ্গ : মহিলা	ফটো উপলব্ধ	230	WB/03/015/210229	নাম : বুলবুলী খাতুন স্বামীর নাম: আমিনুর হুসেন বাড়ির নং : n0191 বয়স : 57 লিঙ্গ : মহিলা	ফটো উপলব্ধ	231	SKW1745157	নাম : লিপি খাতুন পিতার নাম: হাফিজুল হক বাড়ির নং : n0031 বয়স : 31 লিঙ্গ : মহিলা	ফটো উপলব্ধ
232	JLG3603313	নাম : আজিমা খাতুন স্বামীর নাম: রেজাজুল হক বাড়ির নং : n0031 বয়স : 40 লিঙ্গ : মহিলা	ফটো উপলব্ধ	233	SKW1610625	নাম : রাখিয়া খাতুন স্বামীর নাম: ইদরিশ আলম বাড়ির নং : n0031 বয়স : 36 লিঙ্গ : মহিলা	ফটো উপলব্ধ	234	JLG3301397	নাম : আইজুল হক পিতার নাম: খয়েরুদ্দীন বাড়ির নং : n0031 বয়স : 43 লিঙ্গ : পুরুষ	ফটো উপলব্ধ
235	SKW1964089	নাম : জলি দাস স্বামীর নাম: সুরত দাস বাড়ির নং : n0273 বয়স : 28 লিঙ্গ : মহিলা	ফটো উপলব্ধ	236	WB/03/015/204411	নাম : নিলীমা খাতুন স্বামীর নাম: অফিজুদ্দিন বাড়ির নং : n0186 বয়স : 50 লিঙ্গ : মহিলা	ফটো উপলব্ধ	237	WB/03/015/204602	নাম : হাফিজুল পিতার নাম: খয়ের উদ্দিন বাড়ির নং : n0031 বয়স : 61 লিঙ্গ : পুরুষ	ফটো উপলব্ধ
238	WB/03/015/210251	নাম : আঞ্জুমা খাতুন স্বামীর নাম: সোনারুদ্দিন বাড়ির নং : n0203 বয়স : 63 লিঙ্গ : মহিলা	ফটো উপলব্ধ	239	SKW1610708	নাম : আমজাদ আলি পিতার নাম: হাফিজুল হক বাড়ির নং : n0031 বয়স : 35 লিঙ্গ : পুরুষ	ফটো উপলব্ধ	240	SKW1261932	নাম : সাহিদা খাতুন স্বামীর নাম: আইজুল হক বাড়ির নং : n0031 বয়স : 35 লিঙ্গ : মহিলা	ফটো উপলব্ধ

241	SKW2587418	242	JLG3599925	243	SKW2666725
নাম : আলোতা খাতুন পিতার নাম: সামসের আলি আনসারী বাড়ির নং : এন0369 বয়স : 26 লিঙ্গ : মহিলা	ফটো উপলব্ধ	নাম : অলিমা খাতুন স্বামীর নাম: ইজরত আলী বাড়ির নং : n0030 বয়স : 68 লিঙ্গ : মহিলা	ফটো উপলব্ধ	নাম : রেজজুল হক পিতার নাম: খয়ের উদ্দিন বাড়ির নং : n0031 বয়স : 52 লিঙ্গ : পুরুষ	ফটো উপলব্ধ
244	SKW1745074	245	WB/03/015/204832	246	WB/03/015/210250
নাম : রাহুল হক পিতার নাম: হাফিজুল হক বাড়ির নং : n0031 বয়স : 30 লিঙ্গ : পুরুষ	ফটো উপলব্ধ	নাম : আনোয়ারা খাতুন স্বামীর নাম: হাফিজুল বাড়ির নং : n0031 বয়স : 53 লিঙ্গ : মহিলা	ফটো উপলব্ধ	নাম : মজিনা খাতুন স্বামীর নাম: নজরুল ইসলাম বাড়ির নং : n0201 বয়স : 59 লিঙ্গ : মহিলা	ফটো উপলব্ধ
247	SKW1745058	248	WB/03/015/210249	249	SKW1496181
নাম : মজেদুল হক পিতার নাম: নজরুল ইসলাম বাড়ির নং : n0201 বয়স : 30 লিঙ্গ : পুরুষ	ফটো উপলব্ধ	নাম : জহিনা খাতুন স্বামীর নাম: ছামছুল হক বাড়ির নং : n0196 বয়স : 53 লিঙ্গ : মহিলা	ফটো উপলব্ধ	নাম : জরিলা খাতুন স্বামীর নাম: গজরুদ্দিন বাড়ির নং : n0031 বয়স : 69 লিঙ্গ : মহিলা	ফটো উপলব্ধ
250	SKW2588879	251	WB/03/015/204831	252	WB/03/015/204057
নাম : লাজিনা পারভীন পিতার নাম: রেজাজুল হক. বাড়ির নং : এন0031 বয়স : 24 লিঙ্গ : মহিলা	ফটো উপলব্ধ	নাম : হাফিজা খাতুন স্বামীর নাম: খয়ের উদ্দিন বাড়ির নং : n0031 বয়স : 61 লিঙ্গ : মহিলা	ফটো উপলব্ধ	নাম : শিশির গোস্বামী পিতার নাম: অনাথবন্ধু গোস্বামী বাড়ির নং : n0115 বয়স : 67 লিঙ্গ : পুরুষ	ফটো উপলব্ধ
253	WB/03/015/204110	254	SKW1745165	255	SKW1864891
নাম : শিল্পী গোস্বামী স্বামীর নাম: শিশির গোস্বামী বাড়ির নং : n0115 বয়স : 59 লিঙ্গ : মহিলা	ফটো উপলব্ধ	নাম : সপ্তর্ষি গোস্বামী পিতার নাম: শিশির গোস্বামী বাড়ির নং : n0115 বয়স : 30 লিঙ্গ : পুরুষ	ফটো উপলব্ধ	নাম : মেরি খাতুন স্বামীর নাম: জাকির হুসেন বাড়ির নং : n0115 বয়স : 30 লিঙ্গ : মহিলা	ফটো উপলব্ধ
256	JLG3300308	257	JLG1941921	258	WB/03/015/204255
নাম : মলয় গোস্বামী পিতার নাম: শিশির গোস্বামী বাড়ির নং : n0115 বয়স : 40 লিঙ্গ : পুরুষ	ফটো উপলব্ধ	নাম : জয়দেব ঘোষ পিতার নাম: গৌরগোবিন্দ ঘোষ বাড়ির নং : n0062 বয়স : 44 লিঙ্গ : পুরুষ	ফটো উপলব্ধ	নাম : তাপস ঘোষ পিতার নাম: কালীপদ ঘোষ বাড়ির নং : n0092 বয়স : 53 লিঙ্গ : পুরুষ	ফটো উপলব্ধ
259	WB/03/015/204739	260	SKW2345262	261	SKW2218709
নাম : কানু ঘোষ পিতার নাম: কালীপদ ঘোষ বাড়ির নং : n0092 বয়স : 66 লিঙ্গ : পুরুষ	ফটো উপলব্ধ	নাম : ভোলা ঘোষ পিতার নাম: কালীপদ ঘোষ বাড়ির নং : n0092 বয়স : 63 লিঙ্গ : পুরুষ	ফটো উপলব্ধ	নাম : মান্শী ঘোষ (দাস) স্বামীর নাম: পরিতোষ ঘোষ বাড়ির নং : এন0310 বয়স : 31 লিঙ্গ : মহিলা	ফটো উপলব্ধ
262	SKW1964121	263	SKW1745421	264	SKW1611383
নাম : প্রনব ঘোষ পিতার নাম: প্রদীপ ঘোষ বাড়ির নং : n0018 বয়স : 30 লিঙ্গ : পুরুষ	ফটো উপলব্ধ	নাম : নিতাইপদ ঘোষ পিতার নাম: প্রদীপ ঘোষ বাড়ির নং : n0062 বয়স : 42 লিঙ্গ : পুরুষ	ফটো উপলব্ধ	নাম : বিথিকা ঘোষ স্বামীর নাম: দেবনাথ ঘোষ বাড়ির নং : n0297 বয়স : 40 লিঙ্গ : মহিলা	ফটো উপলব্ধ
265	SKW1260561	266	WB/03/015/282268	267	JLG3300324
নাম : মীরা ঘোষ (দাস) স্বামীর নাম: বান্টু ঘোষ বাড়ির নং : n0112 বয়স : 41 লিঙ্গ : মহিলা	ফটো উপলব্ধ	নাম : কাজলী ঘোষ স্বামীর নাম: মন্টু ঘোষ বাড়ির নং : n0112 বয়স : 50 লিঙ্গ : মহিলা	ফটো উপলব্ধ	নাম : চৈতালী ঘোষ স্বামীর নাম: বৈদ্যনাথ ঘোষ বাড়ির নং : n0092 বয়স : 48 লিঙ্গ : মহিলা	ফটো উপলব্ধ
268	SKW1964253	269	SKW2594315	270	SKW2342178
নাম : পবিত্র ঘোষ পিতার নাম: পরেশ ঘোষ বাড়ির নং : n0309 বয়স : 36 লিঙ্গ : পুরুষ	ফটো উপলব্ধ	নাম : পপি ঘোষ মহন্ত স্বামীর নাম: পলাশ মহন্ত বাড়ির নং : এন0185 বয়স : 26 লিঙ্গ : মহিলা	ফটো উপলব্ধ	নাম : প্রদীপ ঘোষ পিতার নাম: গোপাল ঘোষ বাড়ির নং : n0018 বয়স : 57 লিঙ্গ : পুরুষ	ফটো উপলব্ধ

271 নাম : সরস্বতী ঘোষ স্বামীর নাম: নিতাই পদ ঘোষ বাড়ির নং : n0843 বয়স : 62 লিঙ্গ : মহিলা	ZRS2333029 ফটো উপলব্ধ	272 নাম : রীতা ঘোষ স্বামীর নাম: জগন্নাথ ঘোষ বাড়ির নং : n0167 বয়স : 53 লিঙ্গ : মহিলা	WB/03/015/204815 ফটো উপলব্ধ	273 নাম : জগন্নাথ ঘোষ পিতার নাম: সুধীরচন্দ্র ঘোষ বাড়ির নং : n0167 বয়স : 59 লিঙ্গ : পুরুষ	WB/03/015/204563 ফটো উপলব্ধ
274 নাম : মনু ঘোষ মায়ের নাম: হেমলতা ঘোষ বাড়ির নং : n0112 বয়স : 55 লিঙ্গ : পুরুষ	JLG3067584 ফটো উপলব্ধ	275 নাম : প্রমিলা ঘোষ স্বামীর নাম: ভোলা ঘোষ বাড়ির নং : n0092 বয়স : 61 লিঙ্গ : মহিলা	WB/03/015/204478 ফটো উপলব্ধ	276 নাম : কনক ঘোষ পিতার নাম: প্রদীপ ঘোষ বাড়ির নং : n0018 বয়স : 28 লিঙ্গ : পুরুষ	SKW2026953 ফটো উপলব্ধ
277 নাম : রাজদীপ ঘোষ পিতার নাম: বৈদ্যনাথ ঘোষ বাড়ির নং : এন0092 বয়স : 22 লিঙ্গ : পুরুষ	SKW2655876 ফটো উপলব্ধ	278 নাম : মৌসুমী ঘোষ পিতার নাম: মনু ঘোষ বাড়ির নং : n0112 বয়স : 26 লিঙ্গ : মহিলা	SKW2114908 ফটো উপলব্ধ	279 নাম : পরিমল ঘোষ পিতার নাম: পরেশ ঘোষ বাড়ির নং : n0308 বয়স : 38 লিঙ্গ : পুরুষ	SKW1964238 ফটো উপলব্ধ
280 নাম : দিপীকা পাল স্বামীর নাম: পরিমল ঘোষ বাড়ির নং : এন0308 বয়স : 26 লিঙ্গ : মহিলা	SKW2729937 ফটো উপলব্ধ	281 নাম : পলাশ ঘোষ পিতার নাম: অনিল ঘোষ বাড়ির নং : n0185 বয়স : 46 লিঙ্গ : পুরুষ	JLG3200888 ফটো উপলব্ধ	282 নাম : রিংকি ঘোষ পিতার নাম: ভোলানাথ ঘোষ বাড়ির নং : n0092 বয়স : 32 লিঙ্গ : মহিলা	SKW1745298 ফটো উপলব্ধ
283 নাম : শিপ্রা ঘোষ স্বামীর নাম: তাপস ঘোষ বাড়ির নং : n0092 বয়স : 40 লিঙ্গ : মহিলা	JLG3599446 ফটো উপলব্ধ	284 নাম : প্রকাশ ঘোষ পিতার নাম: অনিল ঘোষ বাড়ির নং : n0063 বয়স : 42 লিঙ্গ : পুরুষ	JLG3067600 ফটো উপলব্ধ	285 নাম : রোহিত ঘোষ পিতার নাম: তাপস ঘোষ বাড়ির নং : না বয়স : 21 লিঙ্গ : পুরুষ	SKW2695245 ফটো উপলব্ধ
286 নাম : সন্তোষি ঘোষ পিতার নাম: প্রদীপ ঘোষ বাড়ির নং : n0018 বয়স : 27 লিঙ্গ : মহিলা	SKW2480770 ফটো উপলব্ধ	287 নাম : বৈদ্যনাথ ঘোষ পিতার নাম: কালীপদ ঘোষ বাড়ির নং : n0092 বয়স : 58 লিঙ্গ : পুরুষ	SKW2341931 ফটো উপলব্ধ	288 নাম : সুচিত্রা ঘোষ স্বামীর নাম: গোপেশ চন্দ্র ঘোষ বাড়ির নং : n0341 বয়স : 39 লিঙ্গ : মহিলা	ZRS2333201 ফটো উপলব্ধ
289 নাম : সারদা মনি ঘোষ পিতার নাম: মনু ঘোষ বাড়ির নং : n0112 বয়স : 28 লিঙ্গ : মহিলা	SKW2114890 ফটো উপলব্ধ	290 নাম : শেফালী ঘোষ স্বামীর নাম: প্রদীপ ঘোষ বাড়ির নং : n0018 বয়স : 53 লিঙ্গ : মহিলা	WB/03/015/204449 ফটো উপলব্ধ	291 নাম : মিনুয়ারা বেগম স্বামীর নাম: অলিয়ার রহমান বাড়ির নং : n0092 বয়স : 34 লিঙ্গ : মহিলা	SKW1964311 ফটো উপলব্ধ
292 নাম : সনিমা ঘোষ স্বামীর নাম: অনিল ঘোষ বাড়ির নং : n0063 বয়স : 66 লিঙ্গ : মহিলা	WB/03/015/204683 ফটো উপলব্ধ	293 নাম : মান্নি ঘোষ পিতার নাম: কানু ঘোষ বাড়ির নং : n0092 বয়স : 33 লিঙ্গ : মহিলা	SKW1495985 ফটো উপলব্ধ	294 নাম : দেবনাথ ঘোষ পিতার নাম: নিতাইপদ ঘোষ বাড়ির নং : n0298 বয়স : 42 লিঙ্গ : পুরুষ	SKW1611391 ফটো উপলব্ধ
295 নাম : মদন মোহন ঘোষ পিতার নাম: জগন্নাথ ঘোষ বাড়ির নং : n0167 বয়স : 30 লিঙ্গ : পুরুষ	SKW1810878 ফটো উপলব্ধ	296 নাম : ঝনু ঘোষ পিতার নাম: অনিল ঘোষ বাড়ির নং : n0112 বয়স : 51 লিঙ্গ : পুরুষ	SKW1864792 ফটো উপলব্ধ	297 নাম : বিক্রম ঘোষ পিতার নাম: ঝনু ঘোষ বাড়ির নং : এন0112 বয়স : 21 লিঙ্গ : পুরুষ	SKW2782811 ফটো উপলব্ধ
298 নাম : পরিতোষ ঘোষ পিতার নাম: পরেশ ঘোষ বাড়ির নং : n0310 বয়স : 41 লিঙ্গ : পুরুষ	SKW1964261 ফটো উপলব্ধ	299 নাম : বিশ্বজিৎ সন্ন্যাসী পিতার নাম: সুশান্ত সন্ন্যাসী বাড়ির নং : n0018 বয়স : 28 লিঙ্গ : পুরুষ	SKW1964055 ফটো উপলব্ধ	300 নাম : পলাশ ঘোষ পিতার নাম: প্রদীপ ঘোষ বাড়ির নং : n0018 বয়স : 33 লিঙ্গ : পুরুষ	SKW1495597 ফটো উপলব্ধ

301 নাম : সুমতি ঘোষ স্বামীর নাম: কানু ঘোষ বাড়ির নং : n0092 বয়স : 61 লিঙ্গ : মহিলা	WB/03/015/204480	ফটো উপলব্ধ	302 নাম : বিশ্বজিত চন্দ পিতার নাম: হরিদাস চন্দ বাড়ির নং : n0244 বয়স : 63 লিঙ্গ : পুরুষ	WB/03/015/321364	ফটো উপলব্ধ	303 নাম : মনীশ চন্দ্র বর্মণ পিতার নাম: বীরেন বর্মণ বাড়ির নং : n0231 বয়স : 41 লিঙ্গ : পুরুষ	JLG3603602	ফটো উপলব্ধ
304 নাম : নিলিমা ঠাকুর স্বামীর নাম: মুকেশ্বর ঠাকুর বাড়ির নং : n0175 বয়স : 59 লিঙ্গ : মহিলা	WB/03/015/204674	ফটো উপলব্ধ	305 নাম : রাজ ঠাকুর পিতার নাম: মুকেশ্বর ঠাকুর বাড়ির নং : N0175 বয়স : 30 লিঙ্গ : পুরুষ	SKW2035889	ফটো উপলব্ধ	306 নাম : মমতারানী দাস স্বামীর নাম: শক্তি দাস বাড়ির নং : n0170 বয়স : 61 লিঙ্গ : মহিলা	WB/03/015/204114	ফটো উপলব্ধ
307 নাম : মঞ্জু দাস স্বামীর নাম: শঙ্কর দাস বাড়ির নং : n0109 বয়স : 56 লিঙ্গ : মহিলা	WB/03/015/204533	ফটো উপলব্ধ	308 নাম : সুরত দাস পিতার নাম: স্বপন দাস বাড়ির নং : n0089 বয়স : 41 লিঙ্গ : পুরুষ	JLG3200946	ফটো উপলব্ধ	309 নাম : সন্তু দাস পিতার নাম: তেজেন দাস বাড়ির নং : n0170 বয়স : 42 লিঙ্গ : পুরুষ	JLG3466075	ফটো উপলব্ধ
310 নাম : সীমা দাস পিতার নাম: শঙ্কর দাস বাড়ির নং : n0109 বয়স : 27 লিঙ্গ : মহিলা	SKW2114965	ফটো উপলব্ধ	311 নাম : বিক্রম দাস পিতার নাম: নারায়ন দাস বাড়ির নং : n0110 বয়স : 31 লিঙ্গ : পুরুষ	SKW1611037	ফটো উপলব্ধ	312 নাম : রিঙ্কু চক্রবর্তী স্বামীর নাম: ভবেন্দ্র নাথ চক্রবর্তী বাড়ির নং : না বয়স : 55 লিঙ্গ : মহিলা	MRK3179835	ফটো উপলব্ধ
313 নাম : সরস্বতী বর্মণ স্বামীর নাম: পুষ্পজিত রায় বাড়ির নং : n0170 বয়স : 25 লিঙ্গ : মহিলা	SKW2217586	ফটো উপলব্ধ	314 নাম : মিনু দাস স্বামীর নাম: নারায়ন দাস বাড়ির নং : n0110 বয়স : 53 লিঙ্গ : মহিলা	WB/03/015/204746	ফটো উপলব্ধ	315 নাম : খুকু দাস স্বামীর নাম: স্বপন দাস বাড়ির নং : n0089 বয়স : 58 লিঙ্গ : মহিলা	WB/03/015/204161	ফটো উপলব্ধ
316 নাম : গৌতম দাস পিতার নাম: নরেন দাস বাড়ির নং : পাট নং 15/120 বয়স : 49 লিঙ্গ : পুরুষ	WB/02/016/198552	ফটো উপলব্ধ	317 নাম : স্বপ্না দাস স্বামীর নাম: সন্তু দাস বাড়ির নং : পাট 120 বয়স : 35 লিঙ্গ : মহিলা	SKW2448769	ফটো উপলব্ধ	318 নাম : বাসনা দাস স্বামীর নাম: রাজেন্দ্র দাস বাড়ির নং : n0320 বয়স : 63 লিঙ্গ : মহিলা	SKW2035897	ফটো উপলব্ধ
319 নাম : রাজেন্দ্র দাস পিতার নাম: লক্ষীকান্ত দাস বাড়ির নং : n0321 বয়স : 70 লিঙ্গ : পুরুষ	SKW2035905	ফটো উপলব্ধ	320 নাম : স্বপন দাস পিতার নাম: ক্ষিতীশ দাস বাড়ির নং : n0089 বয়স : 63 লিঙ্গ : পুরুষ	WB/03/015/204019	ফটো উপলব্ধ	321 নাম : নারায়ন দাস পিতার নাম: তেজেন দাস বাড়ির নং : n0110 বয়স : 56 লিঙ্গ : পুরুষ	WB/03/015/204745	ফটো উপলব্ধ
322 নাম : পেশী দাস স্বামীর নাম: মেঘনাদ দাস বাড়ির নং : n0330 বয়স : 38 লিঙ্গ : মহিলা	ZCX0179309	ফটো উপলব্ধ	323 নাম : মেঘনাদ দাস পিতার নাম: রাজেন্দ্র দাস বাড়ির নং : n0329 বয়স : 42 লিঙ্গ : পুরুষ	HGD2381259	ফটো উপলব্ধ	324 নাম : মিতা দে সরকার স্বামীর নাম: উত্তম দে সরকার বাড়ির নং : n0038 বয়স : 47 লিঙ্গ : মহিলা	JLG3603404	ফটো উপলব্ধ
325 নাম : মঞ্জুরি রায় পিতার নাম: প্রদীপ রায় বাড়ির নং : এন0038 বয়স : 23 লিঙ্গ : মহিলা	SKW2587343	ফটো উপলব্ধ	326 নাম : উত্তম দে সরকার পিতার নাম: গুরুভক্ত দে সরকার বাড়ির নং : n0038 বয়স : 51 লিঙ্গ : পুরুষ	SKW2260750	ফটো উপলব্ধ	327 নাম : গৌতম দে সরকার পিতার নাম: গুরুভক্ত দে সরকার বাড়ির নং : n0038 বয়স : 52 লিঙ্গ : পুরুষ	SKW2260735	ফটো উপলব্ধ
328 নাম : কমল দেবনাথ পিতার নাম: বাসুদেব দেবনাথ বাড়ির নং : এন0234 বয়স : 26 লিঙ্গ : পুরুষ	SKW2218121	ফটো উপলব্ধ	329 নাম : বাসুদেব দেবনাথ পিতার নাম: বলরাম দেবনাথ বাড়ির নং : এন0234 বয়স : 64 লিঙ্গ : পুরুষ	JLG0029496	ফটো উপলব্ধ	330 নাম : সবিতা দেবনাথ স্বামীর নাম: বাসুদেব দেবনাথ বাড়ির নং : n0235 বয়স : 54 লিঙ্গ : মহিলা	JLG0029512	ফটো উপলব্ধ

331	SKW1864719	ফটো উপলব্ধ	332	SKW2725984	ফটো উপলব্ধ	333	SKW1261775	ফটো উপলব্ধ
নাম : শুভদীপ পাল পিতার নাম: বাবুল পাল বাড়ির নং : n0016 বয়স : 29 লিঙ্গ : পুরুষ			নাম : সোহাগী পাল স্বামীর নাম: প্রান্তোষ পাল বাড়ির নং : n0019 বয়স : 51 লিঙ্গ : মহিলা			নাম : বাবুল পাল মায়ের নাম: উষারানী পাল বাড়ির নং : n0016 বয়স : 66 লিঙ্গ : পুরুষ		
334	SKW1781384	ফটো উপলব্ধ	335	SKW2095024	ফটো উপলব্ধ	336	SKW1964378	ফটো উপলব্ধ
নাম : রাখিউল ইসলাম পিতার নাম: দেবারু মিঞা বাড়ির নং : এন0016 বয়স : 36 লিঙ্গ : পুরুষ			নাম : অঞ্জনা রায় স্বামীর নাম: পিঙ্কু মোহন্ত বাড়ির নং : পাট নং 120 বয়স : 27 লিঙ্গ : মহিলা			নাম : সুষমা পাল পিতার নাম: প্রান্তোষ পাল বাড়ির নং : n0019 বয়স : 29 লিঙ্গ : মহিলা		
337	SKW2483915	ফটো উপলব্ধ	338	SKW2726040	ফটো উপলব্ধ	339	SKW1964386	ফটো উপলব্ধ
নাম : প্রবীর রায় পিতার নাম: পবিত্র রায় বাড়ির নং : n0016 বয়স : 24 লিঙ্গ : পুরুষ			নাম : প্রান্তোষ পাল পিতার নাম: শ্যামাপদ পাল বাড়ির নং : n0019 বয়স : 55 লিঙ্গ : পুরুষ			নাম : কৃষ্ণ পাল পিতার নাম: প্রান্তোষ পাল বাড়ির নং : n0019 বয়স : 28 লিঙ্গ : পুরুষ		
340	SKW2004265	ফটো উপলব্ধ	341	SKW2115780	ফটো উপলব্ধ	342	SKW2114999	ফটো উপলব্ধ
নাম : রাবেয়া খাতুন স্বামীর নাম: এনামুল হক বাড়ির নং : এন0016 বয়স : 31 লিঙ্গ : মহিলা			নাম : রিপন বর্মন পিতার নাম: ধীরেন বর্মন বাড়ির নং : n0246 বয়স : 26 লিঙ্গ : পুরুষ			নাম : মামনী রায় স্বামীর নাম: শচিন বর্মন বাড়ির নং : n0316 বয়স : 27 লিঙ্গ : মহিলা		
343	JLG3690211	ফটো উপলব্ধ	344	SKW1496157	ফটো উপলব্ধ	345	WB/03/015/210022	ফটো উপলব্ধ
নাম : অর্চনা বর্মন স্বামীর নাম: ধীরেন বর্মন বাড়ির নং : n0247 বয়স : 44 লিঙ্গ : মহিলা			নাম : উষাবতী রায় (বর্মন) স্বামীর নাম: পবীর বর্মন বাড়ির নং : n0204 বয়স : 33 লিঙ্গ : মহিলা			নাম : ভরত চন্দ্র বর্মন পিতার নাম: নগেন্দ্র বর্মন বাড়ির নং : n0204 বয়স : 69 লিঙ্গ : পুরুষ		
346	JLG3303732	ফটো উপলব্ধ	347	JLG3689064	ফটো উপলব্ধ	348	SKW1261965	ফটো উপলব্ধ
নাম : সরস্বতী বর্মন স্বামীর নাম: রতন চন্দ্র বর্মন বাড়ির নং : n0263 বয়স : 41 লিঙ্গ : মহিলা			নাম : শান্তনা বর্মন (রায়) স্বামীর নাম: নিরানন্দ বর্মন বাড়ির নং : n0152 বয়স : 39 লিঙ্গ : মহিলা			নাম : প্রবিত চন্দ্র বর্মন পিতার নাম: ভরত চন্দ্র বর্মন বাড়ির নং : n0204 বয়স : 35 লিঙ্গ : পুরুষ		
349	JLG3300399	ফটো উপলব্ধ	350	JLG0425744	ফটো উপলব্ধ	351	SKW2218063	ফটো উপলব্ধ
নাম : বাসন্তী বর্মন স্বামীর নাম: নিমাই বর্মন বাড়ির নং : n0152 বয়স : 48 লিঙ্গ : মহিলা			নাম : নিমাই বর্মন পিতার নাম: দোমাস্ত বর্মন বাড়ির নং : n0152 বয়স : 55 লিঙ্গ : পুরুষ			নাম : সনাতন বর্মন পিতার নাম: নিমাই বর্মন বাড়ির নং : এন0152 বয়স : 25 লিঙ্গ : পুরুষ		
352	SKW2552107	ফটো উপলব্ধ	353	SKW2070654	ফটো উপলব্ধ	354	JLG3690229	ফটো উপলব্ধ
নাম : জয়দেব বর্মন পিতার নাম: নিমাই বর্মন বাড়ির নং : এন0152 বয়স : 23 লিঙ্গ : পুরুষ			নাম : বিধান বর্মন পিতার নাম: ধীরেন বর্মন বাড়ির নং : n0246 বয়স : 27 লিঙ্গ : পুরুষ			নাম : ধীরেন বর্মন পিতার নাম: সতীশ বর্মন বাড়ির নং : n0246 বয়স : 47 লিঙ্গ : পুরুষ		
355	JLG3603982	ফটো উপলব্ধ	356	SKW2678456	ফটো উপলব্ধ	357	SKW1261569	ফটো উপলব্ধ
নাম : সুমিত্রা বর্মন স্বামীর নাম: মনীশ চন্দ্র বর্মন বাড়ির নং : n0233 বয়স : 41 লিঙ্গ : মহিলা			নাম : পরিমল বর্মন পিতার নাম: বিশ্বেশ্বর বর্মন বাড়ির নং : n0141 বয়স : 53 লিঙ্গ : পুরুষ			নাম : জ্যোতি বর্মন স্বামীর নাম: পরিমল বর্মন বাড়ির নং : n0141 বয়স : 33 লিঙ্গ : মহিলা		
358	HJK2534519	ফটো উপলব্ধ	359	SKW1260678	ফটো উপলব্ধ	360	NEV1188242	ফটো উপলব্ধ
নাম : অনিল বর্মন পিতার নাম: ধনেশ্বর বর্মন বাড়ির নং : n0317 বয়স : 37 লিঙ্গ : পুরুষ			নাম : মাধব চন্দ্র বর্মন পিতার নাম: সুরেশ চন্দ্র বর্মন বাড়ির নং : n0008 বয়স : 47 লিঙ্গ : পুরুষ			নাম : শচিন বর্মন পিতার নাম: সুরেন বর্মন বাড়ির নং : n0316 বয়স : 33 লিঙ্গ : পুরুষ		

361 নাম : নিরানন্দ বর্মন পিতার নাম: দোমাণ্ড বর্মন বাড়ির নং : n0152 বয়স : 54 লিঙ্গ : পুরুষ ফটো উপলব্ধ	WB/03/015/204901	362 নাম : তপন চন্দ্র বর্মন পিতার নাম: ভরত চন্দ্র বর্মন বাড়ির নং : n0204 বয়স : 31 লিঙ্গ : পুরুষ ফটো উপলব্ধ	SKW2026995	363 নাম : রতন চন্দ্র বর্মন পিতার নাম: ভরত চন্দ্র বর্মন বাড়ির নং : n0206 বয়স : 42 লিঙ্গ : পুরুষ ফটো উপলব্ধ	JLG3069960
364 নাম : রসিদা বান স্বামীর নাম: রবিউল হক বাড়ির নং : n0346 বয়স : 36 লিঙ্গ : মহিলা ফটো উপলব্ধ	SKW1450444	365 নাম : সপ্তমীরানি বিশ্বাস স্বামীর নাম: সমর অধিকারী বাড়ির নং : n0314 বয়স : 70 লিঙ্গ : মহিলা ফটো উপলব্ধ	SKW1964402	366 নাম : সাবিত্রী বিশ্বাস পিতার নাম: গোপাল বিশ্বাস বাড়ির নং : n0345 বয়স : 38 লিঙ্গ : মহিলা ফটো উপলব্ধ	SKW1334481
367 নাম : আলিমা বেগম স্বামীর নাম: সাকাল মহম্মদ বাড়ির নং : n0198 বয়স : 57 লিঙ্গ : মহিলা ফটো উপলব্ধ	JLG3532363	368 নাম : জাকির হোসেন পিতার নাম: মফিজুল হক বাড়ির নং : n0283 বয়স : 33 লিঙ্গ : পুরুষ ফটো উপলব্ধ	SKW1963966	369 নাম : নাসিরা বেগম স্বামীর নাম: আলিউল হোসেন বাড়ির নং : n0311 বয়স : 37 লিঙ্গ : মহিলা ফটো উপলব্ধ	SKW1795764
370 নাম : আমিনা বেগম স্বামীর নাম: মফিজুল হক বাড়ির নং : n0283 বয়স : 53 লিঙ্গ : মহিলা ফটো উপলব্ধ	SKW1495902	371 নাম : সমীর ভাদুরী পিতার নাম: সুরেশ্বর ভাদুরী বাড়ির নং : n0174 বয়স : 71 লিঙ্গ : পুরুষ ফটো উপলব্ধ	WB/03/015/204743	372 নাম : রিবিতা মুখার্জী স্বামীর নাম: সীতানাথ মুখার্জী বাড়ির নং : n0166 বয়স : 44 লিঙ্গ : মহিলা ফটো উপলব্ধ	MBK2720803
373 নাম : সীতানাথ মুখোপাধ্যায় পিতার নাম: জগন্নাথ মুখোপাধ্যায় বাড়ির নং : n0166 বয়স : 53 লিঙ্গ : পুরুষ ফটো উপলব্ধ	WB/03/015/204202	374 নাম : মালা মুখোপাধ্যায় স্বামীর নাম: জগন্নাথ মুখোপাধ্যায় বাড়ির নং : n0166 বয়স : 82 লিঙ্গ : মহিলা ফটো উপলব্ধ	WB/03/015/204285	375 নাম : রমা মুখার্জী (সান্যাল) স্বামীর নাম: লোকনাথ মুখার্জী বাড়ির নং : n0166 বয়স : 48 লিঙ্গ : মহিলা ফটো উপলব্ধ	JLG3603545
376 নাম : বানীনাথ মুখোপাধ্যায় পিতার নাম: জগন্নাথ মুখোপাধ্যায় বাড়ির নং : n0166 বয়স : 46 লিঙ্গ : পুরুষ ফটো উপলব্ধ	SKW2274777	377 নাম : রাজীব ভট্টাচার্য্য মায়ের নাম: বাসবী ভট্টাচার্য্য বাড়ির নং : n0166 বয়স : 29 লিঙ্গ : পুরুষ ফটো উপলব্ধ	SKW1964022	378 নাম : ঝর্ণা চাটাজী স্বামীর নাম: বানীনাথ মুখোপাধ্যায় বাড়ির নং : n0166 বয়স : 37 লিঙ্গ : মহিলা ফটো উপলব্ধ	SKW1864941
379 নাম : লোকনাথ মুখোপাধ্যায় পিতার নাম: জগন্নাথ মুখোপাধ্যায় বাড়ির নং : n0166 বয়স : 60 লিঙ্গ : পুরুষ ফটো উপলব্ধ	WB/03/015/204245	380 নাম : অভিজিৎ মজুমদার পিতার নাম: দিলীপ মজুমদার বাড়ির নং : n0049 বয়স : 37 লিঙ্গ : পুরুষ ফটো উপলব্ধ	JLG3599503	381 নাম : বাবু মজুমদার মায়ের নাম: শচীরানী মজুমদার বাড়ির নং : n0049 বয়স : 40 লিঙ্গ : পুরুষ ফটো উপলব্ধ	JLG3689122
382 নাম : শচী মজুমদার স্বামীর নাম: ঠাকুরদাস মজুমদার বাড়ির নং : n0049 বয়স : 79 লিঙ্গ : মহিলা ফটো উপলব্ধ	WB/03/015/204463	383 নাম : কাকলি মজুমদার পিতার নাম: দিলীপ মজুমদার বাড়ির নং : n0049 বয়স : 35 লিঙ্গ : মহিলা ফটো উপলব্ধ	SKW1261130	384 নাম : রুপা মজুমদার (মণ্ডল) স্বামীর নাম: বাবু মজুমদার বাড়ির নং : n0049 বয়স : 38 লিঙ্গ : মহিলা ফটো উপলব্ধ	SKW1261478
385 নাম : মুকুল মজুমদার স্বামীর নাম: দিলীপ মজুমদার বাড়ির নং : n0049 বয়স : 55 লিঙ্গ : মহিলা ফটো উপলব্ধ	WB/03/015/204467	Q 386 নাম : ফুলচান মণ্ডল পিতার নাম: প্রসন্ন মণ্ডল বাড়ির নং : n0293 বয়স : 59 লিঙ্গ : পুরুষ ফটো উপলব্ধ	SKW2479566	387 নাম : পূর্ণ মন্ডল পিতার নাম: ফুল চান মন্ডল বাড়ির নং : n0293 বয়স : 30 লিঙ্গ : পুরুষ ফটো উপলব্ধ	SKW1964345
388 নাম : বিনা মন্ডল পিতার নাম: ফুলচান মন্ডল বাড়ির নং : এন0293 বয়স : 26 লিঙ্গ : মহিলা ফটো উপলব্ধ	SKW2218279	389 নাম : মঞ্জু মন্ডল স্বামীর নাম: ফুলচান মন্ডল বাড়ির নং : এন0293 বয়স : 52 লিঙ্গ : মহিলা ফটো উপলব্ধ	SKW1609502	390 নাম : মিনতি মণ্ডল(সরকার) স্বামীর নাম: পরিমল সরকার বাড়ির নং : n0006 বয়স : 37 লিঙ্গ : মহিলা ফটো উপলব্ধ	SKW1261635

391	SKW2766442	ফটো উপলব্ধ	392	SKW1496165	ফটো উপলব্ধ	393	SKW1261841	ফটো উপলব্ধ
নাম : প্রনয় সরকার মায়ের নাম: মিনতি মন্ডল সরকার বাড়ির নং : না বয়স : 20 লিঙ্গ : পুরুষ			নাম : স্বপ্না রায় স্বামীর নাম: দিলীপ রায় বাড়ির নং : n0042 বয়স : 32 লিঙ্গ : মহিলা			নাম : কাঞ্চনা রায়(বর্মন) স্বামীর নাম: অমিত রায় বাড়ির নং : n0040 বয়স : 34 লিঙ্গ : মহিলা		
394	JLG3300472	ফটো উপলব্ধ	395	SKW2655868	ফটো উপলব্ধ	396	JLG3599511	ফটো উপলব্ধ
নাম : কাঞ্চন মন্ডল স্বামীর নাম: সুধন্য মন্ডল বাড়ির নং : n0040 বয়স : 41 লিঙ্গ : মহিলা			নাম : সুস্মিতা মন্ডল পিতার নাম: শ্রীবাস মন্ডল বাড়ির নং : এন0042 বয়স : 22 লিঙ্গ : মহিলা			নাম : তাপস মন্ডল পিতার নাম: অনন্ত মন্ডল বাড়ির নং : n0093 বয়স : 37 লিঙ্গ : পুরুষ		
397	WB/03/015/204330	ফটো উপলব্ধ	398	JLG3532397	ফটো উপলব্ধ	399	SKW1745462	ফটো উপলব্ধ
নাম : অনন্ত মন্ডল পিতার নাম: ভবেশ মন্ডল বাড়ির নং : n0093 বয়স : 61 লিঙ্গ : পুরুষ			নাম : গোপাল চন্দ্র মন্ডল পিতার নাম: সুরেশ মন্ডল বাড়ির নং : n0040 বয়স : 55 লিঙ্গ : পুরুষ			নাম : কনিকা মন্ডল পিতার নাম: মনোরঞ্জন মন্ডল বাড়ির নং : n0041 বয়স : 31 লিঙ্গ : মহিলা		
400	SKW2176774	ফটো উপলব্ধ	401	SKW2249399	ফটো উপলব্ধ	402	JLG3301496	ফটো উপলব্ধ
নাম : রানু পারভিন স্বামীর নাম: নবিউল হোসেন বাড়ির নং : এন0042 বয়স : 27 লিঙ্গ : মহিলা			নাম : অপর্ণা মন্ডল স্বামীর নাম: তাপস মন্ডল বাড়ির নং : এন0093 বয়স : 34 লিঙ্গ : মহিলা			নাম : নিবাস মন্ডল পিতার নাম: উষা মন্ডল বাড়ির নং : n0042 বয়স : 40 লিঙ্গ : পুরুষ		
403	JLG3300498	ফটো উপলব্ধ	404	SKW2475291	ফটো উপলব্ধ	405	SKW2115087	ফটো উপলব্ধ
নাম : ব্রোজেন্দ্র নাথ রয় পিতার নাম: লাতিয়ে ফুলেশ্বর রয় বাড়ির নং : n0040 বয়স : 64 লিঙ্গ : পুরুষ			নাম : বিপ্লব মণ্ডল পিতার নাম: সুভাষ মণ্ডল বাড়ির নং : n0042 বয়স : 24 লিঙ্গ : পুরুষ			নাম : সুপ্রিয়া মন্ডল পিতার নাম: সুভাষ মন্ডল বাড়ির নং : n0042 বয়স : 26 লিঙ্গ : মহিলা		
406	JLG1942697	ফটো উপলব্ধ	407	JLG3689130	ফটো উপলব্ধ	408	JLG3301504	ফটো উপলব্ধ
নাম : সুধন্যা মন্ডল পিতার নাম: সুরেশ মন্ডল বাড়ির নং : n0040 বয়স : 66 লিঙ্গ : পুরুষ			নাম : দিপীকা মন্ডল পিতার নাম: অনন্ত মন্ডল বাড়ির নং : n0093 বয়স : 36 লিঙ্গ : মহিলা			নাম : তপস্যা মন্ডল স্বামীর নাম: সুভাষ মন্ডল বাড়ির নং : n0042 বয়স : 41 লিঙ্গ : মহিলা		
409	WB/03/015/204842	ফটো উপলব্ধ	410	SKW2552172	ফটো উপলব্ধ	411	SKW2744365	ফটো উপলব্ধ
নাম : শ্রীবাস মন্ডল পিতার নাম: উষা মন্ডল বাড়ির নং : n0042 বয়স : 50 লিঙ্গ : পুরুষ			নাম : রিয়া মণ্ডল পিতার নাম: সুধন্য মণ্ডল বাড়ির নং : এন0040 বয়স : 23 লিঙ্গ : মহিলা			নাম : অনুশা মন্ডল পিতার নাম: সুধন্য মন্ডল বাড়ির নং : পূর্ব মাগুরমারি বয়স : 20 লিঙ্গ : মহিলা		
412	WB/03/015/204420	ফটো উপলব্ধ	413	WB/03/015/204659	ফটো উপলব্ধ	414	WB/03/015/204532	ফটো উপলব্ধ
নাম : শ্রীমতি মন্ডল স্বামীর নাম: মনোরঞ্জন মন্ডল বাড়ির নং : n0041 বয়স : 57 লিঙ্গ : মহিলা			নাম : সুভাষ মন্ডল পিতার নাম: উষা মন্ডল বাড়ির নং : n0042 বয়স : 53 লিঙ্গ : পুরুষ			নাম : প্রতিমা মন্ডল স্বামীর নাম: অনন্ত মন্ডল বাড়ির নং : n0093 বয়স : 56 লিঙ্গ : মহিলা		
415	SKW1864925	ফটো উপলব্ধ	416	SKW1261023	ফটো উপলব্ধ	417	SKW1745470	ফটো উপলব্ধ
নাম : সুভদ্রা রায় স্বামীর নাম: চিরঞ্জিৎ রায় বাড়ির নং : n0093 বয়স : 38 লিঙ্গ : মহিলা			নাম : প্রতিমা রায় স্বামীর নাম: বনমালী রায় বাড়ির নং : n0042 বয়স : 36 লিঙ্গ : মহিলা			নাম : গুন্ডা মন্ডল (সরকার) স্বামীর নাম: নিবাস মন্ডল বাড়ির নং : n0042 বয়স : 31 লিঙ্গ : মহিলা		
418	SKW2764827	ফটো উপলব্ধ	419	SKW1505932	ফটো উপলব্ধ	420	WB/03/015/204338	ফটো উপলব্ধ
নাম : সম্পা মন্ডল পিতার নাম: শ্রীবাস মন্ডল বাড়ির নং : না বয়স : 20 লিঙ্গ : মহিলা			নাম : অঞ্জনা মন্ডল (সন্ন্যাসী) স্বামীর নাম: অবিনাশ মন্ডল বাড়ির নং : n0292 বয়স : 35 লিঙ্গ : মহিলা			নাম : সন্ধ্যা মল্লিক স্বামীর নাম: ফনীন্দ্র মল্লিক বাড়ির নং : n0046 বয়স : 56 লিঙ্গ : মহিলা		

421	JLG3068525	ফটো উপলব্ধ	422	JLG3067774	ফটো উপলব্ধ	423	SKW1495852	ফটো উপলব্ধ
নাম : রীনা মল্লিক স্বামীর নাম: মনিন্দ্র মল্লিক বাড়ির নং : n0046 বয়স : 44 লিঙ্গ : মহিলা			নাম : মনিন্দ্র মল্লিক পিতার নাম: সুধীর মল্লিক বাড়ির নং : n0046 বয়স : 57 লিঙ্গ : পুরুষ			নাম : ইলিয়াস রাক্বানী পিতার নাম: সাকালু মহম্মদ বাড়ির নং : n0197 বয়স : 34 লিঙ্গ : পুরুষ		
424	SKW1610740	ফটো উপলব্ধ	425	SKW1864958	ফটো উপলব্ধ	426	SKW2218238	ফটো উপলব্ধ
নাম : রুবায়েল হক পিতার নাম: সাকালু মহম্মদ সাকালুমহম্মদ বাড়ির নং : n0197 বয়স : 31 লিঙ্গ : পুরুষ			নাম : রুপালী খাতুন স্বামীর নাম: রুবায়েল হক বাড়ির নং : n0197 বয়স : 32 লিঙ্গ : মহিলা			নাম : রুশ্বা বেগম স্বামীর নাম: ইলিয়াস রাক্বানি বাড়ির নং : এন0197 বয়স : 28 লিঙ্গ : মহিলা		
427	JLG3532405	ফটো উপলব্ধ	428	WB/03/015/051314	ফটো উপলব্ধ	429	SKW2655884	ফটো উপলব্ধ
নাম : সাকালু মহম্মদ পিতার নাম: টেপু বাড়ির নং : n0197 বয়স : 65 লিঙ্গ : পুরুষ			নাম : কেশবালা মোহন্ত স্বামীর নাম: মহেশ মোহন্ত বাড়ির নং : n0144 বয়স : 84 লিঙ্গ : মহিলা			নাম : সাধন মোহন্ত পিতার নাম: দিনেশ মোহন্ত বাড়ির নং : এন0096 বয়স : 23 লিঙ্গ : পুরুষ		
430	JLG3200995	ফটো উপলব্ধ	431	WB/03/015/051452	ফটো উপলব্ধ	432	WB/03/015/051232	ফটো উপলব্ধ
নাম : রত্না মোহন্ত (রায়) স্বামীর নাম: নিতাই মোহন্ত বাড়ির নং : n0144 বয়স : 41 লিঙ্গ : মহিলা			নাম : নিতাই মোহন্ত পিতার নাম: মহেশ মোহন্ত বাড়ির নং : n0144 বয়স : 54 লিঙ্গ : পুরুষ			নাম : মোনা মোহন্ত স্বামীর নাম: বাবলু মোহন্ত বাড়ির নং : n0144 বয়স : 54 লিঙ্গ : মহিলা		
433	SKW2026961	ফটো উপলব্ধ	434	SKW2684975	ফটো উপলব্ধ	435	JLG3300522	ফটো উপলব্ধ
নাম : মুনমুন মহন্ত পিতার নাম: বাবলু মহন্ত বাড়ির নং : n0144 বয়স : 28 লিঙ্গ : মহিলা			নাম : মাধবী মহন্ত পিতার নাম: বাবলু মহন্ত বাড়ির নং : না বয়স : 21 লিঙ্গ : মহিলা			নাম : শিবানী মোহন্ত স্বামীর নাম: দিনেশ মোহন্ত বাড়ির নং : n0144 বয়স : 41 লিঙ্গ : মহিলা		
436	WB/03/015/051231	ফটো উপলব্ধ	437	WB/03/015/051437	ফটো উপলব্ধ	438	SKW1964196	ফটো উপলব্ধ
নাম : বাবলু মোহন্ত পিতার নাম: মহেশ মোহন্ত বাড়ির নং : n0144 বয়স : 60 লিঙ্গ : পুরুষ			নাম : দীনেশ মোহন্ত পিতার নাম: মহেশ মোহন্ত বাড়ির নং : n0144 বয়স : 56 লিঙ্গ : পুরুষ			নাম : পিংকু মোহন্ত পিতার নাম: দীনেশ মোহন্ত বাড়ির নং : n0144 বয়স : 28 লিঙ্গ : পুরুষ		
439	SKW2470060	ফটো উপলব্ধ	440	SKW1610906	ফটো উপলব্ধ	441	SKW1261122	ফটো উপলব্ধ
নাম : কুন্তি রায় স্বামীর নাম: নারায়ন চন্দ্র রায় বাড়ির নং : n0144 বয়স : 68 লিঙ্গ : মহিলা			নাম : স্বপন রায় পিতার নাম: রমেশ রায় বাড়ির নং : n0144 বয়স : 31 লিঙ্গ : পুরুষ			নাম : তাপস রায় পিতার নাম: রমেশ রায় বাড়ির নং : n0144 বয়স : 38 লিঙ্গ : পুরুষ		
442	WB/03/015/051276	ফটো উপলব্ধ	443	SKW2594380	ফটো উপলব্ধ	444	WB/03/015/051426	ফটো উপলব্ধ
নাম : অনিতা রায় স্বামীর নাম: রমেশ রায় বাড়ির নং : n0144 বয়স : 54 লিঙ্গ : মহিলা			নাম : ফুলমণি রায় স্বামীর নাম: তাপস রায় বাড়ির নং : এন0144 বয়স : 29 লিঙ্গ : মহিলা			নাম : রমেশ রায় পিতার নাম: মহেশ রায় বাড়ির নং : n0144 বয়স : 66 লিঙ্গ : পুরুষ		
445	JLG3308764	ফটো উপলব্ধ	446	JLG1339043	ফটো উপলব্ধ	447	JLG3243599	ফটো উপলব্ধ
নাম : আতাউর রহমান পিতার নাম: আবুল ফজল বাড়ির নং : এন000 বয়স : 39 লিঙ্গ : পুরুষ			নাম : অলিয়ার রহমান পিতার নাম: আবতার উদ্দিন বাড়ির নং : n0187 বয়স : 52 লিঙ্গ : পুরুষ			নাম : ভূমিকা রায় স্বামীর নাম: রনজিৎ রায় বাড়ির নং : n0348 বয়স : 41 লিঙ্গ : মহিলা		
448	WB/03/015/204220	ফটো উপলব্ধ	449	WB/03/015/051176	ফটো উপলব্ধ	450	SKW1260975	ফটো উপলব্ধ
নাম : সুশীল রায় পিতার নাম: লালু রায় বাড়ির নং : n0068 বয়স : 53 লিঙ্গ : পুরুষ			নাম : উপেন রায় পিতার নাম: সরোদা রায় বাড়ির নং : n0103 বয়স : 59 লিঙ্গ : পুরুষ			নাম : প্রোদীপ রয় মায়ের নাম: উপেশ্বরী রায় বাড়ির নং : n0078 বয়স : 44 লিঙ্গ : পুরুষ		

451	SKW1261361	ফটো উপলব্ধ	452	SKW1261403	ফটো উপলব্ধ	453	JLG3599644	ফটো উপলব্ধ
নাম : দিলীপ রায় পিতার নাম: ধীরেন রায় বাড়ির নং : n0258 বয়স : 35 লিঙ্গ : পুরুষ			নাম : বকুল রায় পিতার নাম: অনিল রায় বাড়ির নং : n0245 বয়স : 36 লিঙ্গ : পুরুষ			নাম : বিষ্ণু রায় পিতার নাম: সুন্দর মোহন রায় বাড়ির নং : n0119 বয়স : 38 লিঙ্গ : পুরুষ		
454	JLG3300787	ফটো উপলব্ধ	455	JLG3603818	ফটো উপলব্ধ	456	JLG3201092	ফটো উপলব্ধ
নাম : শেফালী রায় পিতার নাম: সিবেনাথ রায় বাড়ির নং : n0119 বয়স : 42 লিঙ্গ : মহিলা			নাম : শ্রীদাম রায় পিতার নাম: শীব প্রসাদ রায় বাড়ির নং : n0232 বয়স : 40 লিঙ্গ : পুরুষ			নাম : চরনদাস রায় পিতার নাম: চারু কান্ত রায় বাড়ির নং : n0116 বয়স : 41 লিঙ্গ : পুরুষ		
457	WB/03/015/231436	ফটো উপলব্ধ	458	SKW1495688	ফটো উপলব্ধ	459	SKW1864800	ফটো উপলব্ধ
নাম : শ্রীরাম রায় পিতার নাম: যতীন্দ্র রায় বাড়ির নং : n0219 বয়স : 61 লিঙ্গ : পুরুষ			নাম : বিমল রায় পিতার নাম: দেবেন রায় বাড়ির নং : n0217 বয়স : 33 লিঙ্গ : পুরুষ			নাম : রীমা রায় পিতার নাম: চন্দন রায় বাড়ির নং : n0108 বয়স : 29 লিঙ্গ : মহিলা		
460	SKW2115848	ফটো উপলব্ধ	461	SKW2721868	ফটো উপলব্ধ	462	SKW2115822	ফটো উপলব্ধ
নাম : হরিপদ রায় পিতার নাম: নিবারন রায় বাড়ির নং : n0335 বয়স : 45 লিঙ্গ : পুরুষ			নাম : কাশি রায় পিতার নাম: খগেন রায় বাড়ির নং : n0064 বয়স : 50 লিঙ্গ : পুরুষ			নাম : তনুশ্রী রায় স্বামীর নাম: মিতুন রায় বাড়ির নং : n0333 বয়স : 27 লিঙ্গ : মহিলা		
463	JLG3068541	ফটো উপলব্ধ	464	SKW2632644	ফটো উপলব্ধ	465	JLG3300662	ফটো উপলব্ধ
নাম : বিপুল রায় পিতার নাম: জগো রায় বাড়ির নং : n0105 বয়স : 45 লিঙ্গ : পুরুষ			নাম : পাঙ্কু রায় পিতার নাম: পবিত্র রায় বাড়ির নং : এন0077 বয়স : 22 লিঙ্গ : পুরুষ			নাম : পিকু রায় স্বামীর নাম: ধীরেন রায় বাড়ির নং : n0165 বয়স : 40 লিঙ্গ : মহিলা		
466	JLG3689429	ফটো উপলব্ধ	467	JLG1338920	ফটো উপলব্ধ	468	WB/03/015/204800	ফটো উপলব্ধ
নাম : সাবিত্রী রায় (বর্মন) স্বামীর নাম: বিষ্ণু রায় বাড়ির নং : n0071 বয়স : 36 লিঙ্গ : মহিলা			নাম : বাসন্তী রায় স্বামীর নাম: বিশ্বেশ্বর রায় বাড়ির নং : n0070 বয়স : 49 লিঙ্গ : মহিলা			নাম : বাসন্তি রায় স্বামীর নাম: অশ্বিনী রায় বাড়ির নং : n0096 বয়স : 56 লিঙ্গ : মহিলা		
469	WB/03/015/204718	ফটো উপলব্ধ	470	RCQ1068428	ফটো উপলব্ধ	471	WB/03/015/204527	ফটো উপলব্ধ
নাম : একাদশী রায় স্বামীর নাম: জগদীশ রায় বাড়ির নং : n0146 বয়স : 61 লিঙ্গ : মহিলা			নাম : রেখা স্বামীর নাম: গৌতম দাস বাড়ির নং : পাট নং 15/120 বয়স : 46 লিঙ্গ : মহিলা			নাম : সুরেন রায় পিতার নাম: করহল রায় বাড়ির নং : n0083 বয়স : 61 লিঙ্গ : পুরুষ		
472	SKW2470177	ফটো উপলব্ধ	473	SKW2855427	ফটো উপলব্ধ	474	WB/03/015/204697	ফটো উপলব্ধ
নাম : শুক্লা রায় পিতার নাম: অনিল রায় বাড়ির নং : n0106 বয়স : 25 লিঙ্গ : মহিলা			নাম : সুনীতি রায় স্বামীর নাম: অতীন্দ্রনাথ রায় বাড়ির নং : n0077 বয়স : 51 লিঙ্গ : মহিলা			নাম : অনিতা রায় স্বামীর নাম: প্রমোদ রায় বাড়ির নং : n0064 বয়স : 56 লিঙ্গ : মহিলা		
475	SKW1495969	ফটো উপলব্ধ	476	JLG1339399	ফটো উপলব্ধ	477	JLG3068087	ফটো উপলব্ধ
নাম : সুমিতা রায় স্বামীর নাম: রবীন্দ্র রায় বাড়ির নং : n0077 বয়স : 33 লিঙ্গ : মহিলা			নাম : সুনিলা রায় পিতার নাম: জলেশ্বর রায় বাড়ির নং : n0079 বয়স : 57 লিঙ্গ : পুরুষ			নাম : দুলাল রায় পিতার নাম: হরিহর রায় বাড়ির নং : n0078 বয়স : 43 লিঙ্গ : পুরুষ		
478	SKW2115756	ফটো উপলব্ধ	Q 479	JLG3068145	ফটো উপলব্ধ	480	SKW2115046	ফটো উপলব্ধ
নাম : গোবিন্দ রায় পিতার নাম: সুবাসু রায় বাড়ির নং : n0882 বয়স : 29 লিঙ্গ : পুরুষ			নাম : অনিতা রায় পিতার নাম: রমেশ রায় বাড়ির নং : বয়স : 46 লিঙ্গ : মহিলা			নাম : প্রশান্ত রায় পিতার নাম: শ্যামল রায় বাড়ির নং : n0282 বয়স : 26 লিঙ্গ : পুরুষ		

481	SKW2115004	ফটো উপলব্ধ	482	SKW1495787	ফটো উপলব্ধ	483	JLG3201217	ফটো উপলব্ধ
নাম : রুহিদাস রায় পিতার নাম: সোমেশ্বর রায় বাড়ির নং : n0134 বয়স : 27 লিঙ্গ : পুরুষ			নাম : তাপস রায় পিতার নাম: প্রকাশ রায় বাড়ির নং : n0101 বয়স : 33 লিঙ্গ : পুরুষ			নাম : মনোজ কুমার রায় পিতার নাম: রমেশ চন্দ্র রায় বাড়ির নং : n0123 বয়স : 41 লিঙ্গ : পুরুষ		
484	WB/03/015/204603	ফটো উপলব্ধ	485	SKW1392844	ফটো উপলব্ধ	486	SKW2655926	ফটো উপলব্ধ
নাম : ভূপেন্দ্র নাথ রায় পিতার নাম: গুণেশ্বর রায় বাড়ির নং : n0163 বয়স : 66 লিঙ্গ : পুরুষ			নাম : গণেশ রায় মায়ের নাম: সিরিবালা রায় বাড়ির নং : n0161 বয়স : 36 লিঙ্গ : পুরুষ			নাম : কুন্তী রয় রায় পিতার নাম: কেশব রয় বাড়ির নং : এন0888 বয়স : 22 লিঙ্গ : মহিলা		
487	SKW2070753	ফটো উপলব্ধ	488	WB/03/015/204848	ফটো উপলব্ধ	489	SKW2070746	ফটো উপলব্ধ
নাম : কৃষ্ণপদ রায় পিতার নাম: নরেন্দ্র নাথ রায় বাড়ির নং : n0151 বয়স : 28 লিঙ্গ : পুরুষ			নাম : অন্নাবালা রায় স্বামীর নাম: গজেন্দ্র রায় বাড়ির নং : n0118 বয়স : 56 লিঙ্গ : মহিলা			নাম : গীতা রায় পিতার নাম: জগবন্ধু রায় বাড়ির নং : n0117 বয়স : 27 লিঙ্গ : মহিলা		
490	WB/03/015/051020	ফটো উপলব্ধ	491	JLG3599628	ফটো উপলব্ধ	492	WB/03/015/204816	ফটো উপলব্ধ
নাম : দেবেশ্বর রায় পিতার নাম: সারো রায় বাড়ির নং : n0138 বয়স : 57 লিঙ্গ : পুরুষ			নাম : সুশীল রায় পিতার নাম: জগবন্ধু রায় বাড়ির নং : n0137 বয়স : 40 লিঙ্গ : পুরুষ			নাম : জগবন্ধু রায় পিতার নাম: সতীশ্বর রায় বাড়ির নং : n0117 বয়স : 55 লিঙ্গ : পুরুষ		
493	SKW2070829	ফটো উপলব্ধ	494	SKW2584373	ফটো উপলব্ধ	495	WB/03/015/204686	ফটো উপলব্ধ
নাম : রতন রায় পিতার নাম: সুশীল রায় বাড়ির নং : n0068 বয়স : 27 লিঙ্গ : পুরুষ			নাম : সারথি মল্লিক রায় স্বামীর নাম: চিরঞ্জিৎ রায় বাড়ির নং : এন0096 বয়স : 29 লিঙ্গ : মহিলা			নাম : ধনেশ্বরী রায় স্বামীর নাম: খগেন্দ্র রায় বাড়ির নং : n0064 বয়স : 81 লিঙ্গ : মহিলা		
496	JLG3689247	ফটো উপলব্ধ	497	WB/03/015/387128	ফটো উপলব্ধ	498	SKW1610989	ফটো উপলব্ধ
নাম : ভারতী রায় স্বামীর নাম: মাধব রায় বাড়ির নং : n0058 বয়স : 38 লিঙ্গ : মহিলা			নাম : ডলি রায় স্বামীর নাম: সুবোল রায় বাড়ির নং : n0021 বয়স : 49 লিঙ্গ : মহিলা			নাম : রাজকুমার রায় পিতার নাম: উমাচরণ রায় বাড়ির নং : n0020 বয়স : 32 লিঙ্গ : পুরুষ		
499	JLG3599537	ফটো উপলব্ধ	500	JLG3599529	ফটো উপলব্ধ	501	JLG3689197	ফটো উপলব্ধ
নাম : কনক রায় পিতার নাম: সুধীর রায় বাড়ির নং : n0007 বয়স : 37 লিঙ্গ : পুরুষ			নাম : হিরন্ময় রায় পিতার নাম: সুধীর রায় বাড়ির নং : n0007 বয়স : 38 লিঙ্গ : পুরুষ			নাম : ফুলমতী রায় স্বামীর নাম: সুধীর রায় বাড়ির নং : n0007 বয়স : 53 লিঙ্গ : মহিলা		
502	JLG3689452	ফটো উপলব্ধ	503	JLG3300712	ফটো উপলব্ধ	504	JLG3532470	ফটো উপলব্ধ
নাম : কনিকা রায় স্বামীর নাম: কৃষ্ণ রায় বাড়ির নং : n0068 বয়স : 37 লিঙ্গ : মহিলা			নাম : সুনতী রায় স্বামীর নাম: নিতু রায় বাড়ির নং : n0100 বয়স : 42 লিঙ্গ : মহিলা			নাম : কুকিলেশ্বর রায় পিতার নাম: সুকচাঁদ রায় বাড়ির নং : n0209 বয়স : 55 লিঙ্গ : পুরুষ		
505	SKW1892165	ফটো উপলব্ধ	506	JLG3599685	ফটো উপলব্ধ	507	JLG3689403	ফটো উপলব্ধ
নাম : উজ্জল আধিকারী পিতার নাম: স্বপ্ন আধিকারী বাড়ির নং : পাট নং. 120 বয়স : 31 লিঙ্গ : পুরুষ			নাম : তরনীকান্ত রায় পিতার নাম: ক্ষিতীন্দ্র নাথ রায় বাড়ির নং : n0207 বয়স : 37 লিঙ্গ : পুরুষ			নাম : ননীবালা রায় স্বামীর নাম: সুশীল রায় বাড়ির নং : n0074 বয়স : 40 লিঙ্গ : মহিলা		
508	SKW1260587	ফটো উপলব্ধ	509	SKW2268878	ফটো উপলব্ধ	510	JLG3466125	ফটো উপলব্ধ
নাম : তুলসী রায় স্বামীর নাম: বিপুল রায় বাড়ির নং : n0296 বয়স : 37 লিঙ্গ : মহিলা			নাম : বন্ধিময় রায় পিতার নাম: খগেশ্বর রায় বাড়ির নং : n0128 বয়স : 58 লিঙ্গ : পুরুষ			নাম : সুশান্ত রায় পিতার নাম: বানে রায় বাড়ির নং : n0074 বয়স : 42 লিঙ্গ : পুরুষ		

511	SKW1393719	ফটো উপলব্ধ	512	SKW1261015	ফটো উপলব্ধ	513	SKW1964212	ফটো উপলব্ধ
নাম : মালতী রায় স্বামীর নাম: বিনয় রায় বাড়ির নং : n0285 বয়স : 38 লিঙ্গ : মহিলা			নাম : সহদেব রায় পিতার নাম: সুরেন রায় বাড়ির নং : n0083 বয়স : 35 লিঙ্গ : পুরুষ			নাম : গোলাপী রায় পিতার নাম: নরেশ রায় বাড়ির নং : n0121 বয়স : 28 লিঙ্গ : মহিলা		
514	SKW1495753	ফটো উপলব্ধ	515	SKW0519520	ফটো উপলব্ধ	516	SKW2115814	ফটো উপলব্ধ
নাম : রনজিৎ রায় পিতার নাম: প্রমোদ রায় বাড়ির নং : n0064 বয়স : 34 লিঙ্গ : পুরুষ			নাম : আরতী রায় স্বামীর নাম: অনিল রায় বাড়ির নং : n0116 বয়স : 38 লিঙ্গ : মহিলা			নাম : চন্দন রায় পিতার নাম: সুধীর রায় বাড়ির নং : n0224 বয়স : 26 লিঙ্গ : পুরুষ		
517	SKW1964139	ফটো উপলব্ধ	518	SKW1810886	ফটো উপলব্ধ	519	SKW2218626	ফটো উপলব্ধ
নাম : সুধীর রায় পিতার নাম: গোপাল রায় বাড়ির নং : n0304 বয়স : 60 লিঙ্গ : পুরুষ			নাম : কম্পনা রায় (বর্মন) স্বামীর নাম: প্রল্ল্যাদ রায় বাড়ির নং : n0082 বয়স : 32 লিঙ্গ : মহিলা			নাম : পূর্ণদেব রায় পিতার নাম: নিত্য রায় বাড়ির নং : এন0100 বয়স : 25 লিঙ্গ : পুরুষ		
520	WB/03/001/210405	ফটো উপলব্ধ	521	JLG3300829	ফটো উপলব্ধ	522	WB/03/015/204757	ফটো উপলব্ধ
নাম : দুলাল বর্মন পিতার নাম: ব্রজনাথ বর্মন বাড়ির নং : n0116 বয়স : 48 লিঙ্গ : পুরুষ			নাম : দেবেন রায় পিতার নাম: নথিয়া রায় বাড়ির নং : n0217 বয়স : 66 লিঙ্গ : পুরুষ			নাম : বিপিন্দ্র নাথ রায় পিতার নাম: খগেশ্বর রায় বাড়ির নং : n0160 বয়স : 69 লিঙ্গ : পুরুষ		
523	SKW1745348	ফটো উপলব্ধ	524	JLG3689205	ফটো উপলব্ধ	#2 525	SKW2855435	ফটো উপলব্ধ
নাম : করুনা রায় স্বামীর নাম: বিপুল রায় বাড়ির নং : n0105 বয়স : 38 লিঙ্গ : মহিলা			নাম : রবীন্দ্র রায় পিতার নাম: অতীন্দ্র নাথ রায় বাড়ির নং : n0077 বয়স : 36 লিঙ্গ : পুরুষ			নাম : অতীন্দ্রনাথ রায় পিতার নাম: ভেনকেটু রায় বাড়ির নং : n0077 বয়স : 61 লিঙ্গ : পুরুষ		
526	SKW2786473	ফটো উপলব্ধ	527	JLG3201324	ফটো উপলব্ধ	528	JLG3201134	ফটো উপলব্ধ
নাম : জ্যোৎস্না রায় স্বামীর নাম: কানু রায় বাড়ির নং : n0143 বয়স : 59 লিঙ্গ : মহিলা			নাম : বিপ্লু রায় স্বামীর নাম: মনসা রায় বাড়ির নং : n0071 বয়স : 42 লিঙ্গ : পুরুষ			নাম : বুধোবালা রায় স্বামীর নাম: বিমল রায় বাড়ির নং : n0071 বয়স : 41 লিঙ্গ : মহিলা		
529	WB/03/015/051073	ফটো উপলব্ধ	530	WB/03/015/207322	ফটো উপলব্ধ	531	SKW1745306	ফটো উপলব্ধ
নাম : কবিতা রায় স্বামীর নাম: মানিক রায় বাড়ির নং : n0070 বয়স : 51 লিঙ্গ : মহিলা			নাম : সুশীলা রায় স্বামীর নাম: নৃপেন রায় বাড়ির নং : n0165 বয়স : 64 লিঙ্গ : মহিলা			নাম : অমল রায় পিতার নাম: ভবেন্দ্র নাথ রায় বাড়ির নং : n0163 বয়স : 34 লিঙ্গ : পুরুষ		
532	WB/03/015/051355	ফটো উপলব্ধ	533	JLG3532546	ফটো উপলব্ধ	534	WB/03/015/051023	ফটো উপলব্ধ
নাম : প্রমিলা রায় স্বামীর নাম: কৃষ্ণ রায় বাড়ির নং : n0136 বয়স : 50 লিঙ্গ : মহিলা			নাম : ধনবালা রায় স্বামীর নাম: নিগেন রায় বাড়ির নং : n0135 বয়স : 75 লিঙ্গ : মহিলা			নাম : সুশীলা রায় স্বামীর নাম: বাবুরাম রায় বাড়ির নং : n0134 বয়স : 70 লিঙ্গ : মহিলা		
535	SKW2218105	ফটো উপলব্ধ	536	SKW1745546	ফটো উপলব্ধ	537	SKW2582203	ফটো উপলব্ধ
নাম : সুমিত রায় পিতার নাম: অশ্বিনী রায় বাড়ির নং : এন0096 বয়স : 28 লিঙ্গ : পুরুষ			নাম : নরেশ চন্দ্র রায় পিতার নাম: নিগেন্দ্র নাথ রায় বাড়ির নং : n0282 বয়স : 38 লিঙ্গ : পুরুষ			নাম : বিপ্লব রায় পিতার নাম: নরেশ রায় বাড়ির নং : এন06 বয়স : 27 লিঙ্গ : পুরুষ		
538	SKW1261056	ফটো উপলব্ধ	539	WB/03/015/204212	ফটো উপলব্ধ	540	WB/03/015/051095	ফটো উপলব্ধ
নাম : সঞ্জিত রায় পিতার নাম: অশ্বিনী রায় বাড়ির নং : n0096 বয়স : 40 লিঙ্গ : পুরুষ			নাম : বুধেশ্বরী রায় স্বামীর নাম: রজনীকান্ত রায় বাড়ির নং : n0127 বয়স : 69 লিঙ্গ : মহিলা			নাম : নরেন্দ্রনাথ রায় পিতার নাম: গজিন রায় বাড়ির নং : n0145 বয়স : 66 লিঙ্গ : পুরুষ		

<p>Q 541</p> <p>নাম : রিপন রায় পিতার নাম: মাধবচন্দ্র রায় বাড়ির নং : বয়স : 28 লিঙ্গ : পুরুষ</p> <p>SKW2115905</p> <p>ফটো উপলব্ধ</p>	<p>542</p> <p>নাম : হরিচরণ রায় পিতার নাম: সন্জু রায় বাড়ির নং : n0156 বয়স : 56 লিঙ্গ : পুরুষ</p> <p>SKW1745314</p> <p>ফটো উপলব্ধ</p>	<p>543</p> <p>নাম : সুবোধ রায় মায়ের নাম: শান্তিবালা রায় বাড়ির নং : n0156 বয়স : 41 লিঙ্গ : পুরুষ</p> <p>JLG3201332</p> <p>ফটো উপলব্ধ</p>
<p>544</p> <p>নাম : সুবাস রায় পিতার নাম: শান্তিবালা রায় বাড়ির নং : n0156 বয়স : 50 লিঙ্গ : পুরুষ</p> <p>WB/03/015/204254</p> <p>ফটো উপলব্ধ</p>	<p>545</p> <p>নাম : রাজকমল রায় পিতার নাম: বিপিন্দ্র নাথ রায় বাড়ির নং : n0160 বয়স : 31 লিঙ্গ : পুরুষ</p> <p>SKW1745355</p> <p>ফটো উপলব্ধ</p>	<p>546</p> <p>নাম : দেবেন রায় পিতার নাম: নরেন রায় বাড়ির নং : n0106 বয়স : 56 লিঙ্গ : পুরুষ</p> <p>WB/03/015/204130</p> <p>ফটো উপলব্ধ</p>
<p>547</p> <p>নাম : ধনঞ্জয় রায় পিতার নাম: দেবেন রায় বাড়ির নং : এন0415 বয়স : 22 লিঙ্গ : পুরুষ</p> <p>SKW2622413</p> <p>ফটো উপলব্ধ</p>	<p>548</p> <p>নাম : লক্ষী রায় স্বামীর নাম: হরিদাস রায় বাড়ির নং : n0245 বয়স : 33 লিঙ্গ : মহিলা</p> <p>SKW1963933</p> <p>ফটো উপলব্ধ</p>	<p>549</p> <p>নাম : সুশীল রায় পিতার নাম: রবি রায় বাড়ির নং : n0140 বয়স : 37 লিঙ্গ : পুরুষ</p> <p>JLG3599701</p> <p>ফটো উপলব্ধ</p>
<p>550</p> <p>নাম : বাবলী রায় পিতার নাম: অমর রায় বাড়ির নং : n0119 বয়স : 28 লিঙ্গ : মহিলা</p> <p>SKW1963982</p> <p>ফটো উপলব্ধ</p>	<p>551</p> <p>নাম : বিজেন রায় পিতার নাম: বিসাদ রায় বাড়ির নং : n0161 বয়স : 61 লিঙ্গ : পুরুষ</p> <p>WB/02/014/441565</p> <p>ফটো উপলব্ধ</p>	<p>552</p> <p>নাম : বিগু রায় মায়ের নাম: কানু রায় বাড়ির নং : n0143 বয়স : 28 লিঙ্গ : পুরুষ</p> <p>SKW1964246</p> <p>ফটো উপলব্ধ</p>
<p>553</p> <p>নাম : সাবিত্রী রায় স্বামীর নাম: জগবন্ধু রায় বাড়ির নং : n0117 বয়স : 43 লিঙ্গ : মহিলা</p> <p>JLG3466133</p> <p>ফটো উপলব্ধ</p>	<p>554</p> <p>নাম : দিপক রায় পিতার নাম: বাবলু রায় বাড়ির নং : n0078 বয়স : 27 লিঙ্গ : পুরুষ</p> <p>SKW2070712</p> <p>ফটো উপলব্ধ</p>	<p>555</p> <p>নাম : সবিতা রায় স্বামীর নাম: রঞ্জিত রায় বাড়ির নং : n0312 বয়স : 33 লিঙ্গ : মহিলা</p> <p>SKW1674563</p> <p>ফটো উপলব্ধ</p>
<p>556</p> <p>নাম : দিলীপ রায় পিতার নাম: মনা রায় বাড়ির নং : n0158 বয়স : 51 লিঙ্গ : পুরুষ</p> <p>WB/03/015/204793</p> <p>ফটো উপলব্ধ</p>	<p>557</p> <p>নাম : কমল রায় পিতার নাম: অনন্ত রায় বাড়ির নং : n0325 বয়স : 27 লিঙ্গ : পুরুষ</p> <p>SKW2070647</p> <p>ফটো উপলব্ধ</p>	<p>558</p> <p>নাম : পরিতোষ রায় পিতার নাম: প্রেমানন্দ রায় বাড়ির নং : n0177 বয়স : 45 লিঙ্গ : পুরুষ</p> <p>JLG3301587</p> <p>ফটো উপলব্ধ</p>
<p>559</p> <p>নাম : বিশুজিৎ রায় পিতার নাম: সদানন্দ রায় বাড়ির নং : এন0074 বয়স : 25 লিঙ্গ : পুরুষ</p> <p>SKW2218592</p> <p>ফটো উপলব্ধ</p>	<p>560</p> <p>নাম : প্রতিমা রায় পিতার নাম: মহিন্দ্র রায় বাড়ির নং : এন0262 বয়স : 23 লিঙ্গ : মহিলা</p> <p>SKW2546414</p> <p>ফটো উপলব্ধ</p>	<p>561</p> <p>নাম : ভারতী রায় স্বামীর নাম: তরনী কান্ত রায় বাড়ির নং : n0207 বয়স : 32 লিঙ্গ : মহিলা</p> <p>SKW1610542</p> <p>ফটো উপলব্ধ</p>
<p>562</p> <p>নাম : অনন্ত রায় পিতার নাম: ক্ষিতীন্দ্র নাথ রায় বাড়ির নং : n0207 বয়স : 33 লিঙ্গ : পুরুষ</p> <p>SKW1610682</p> <p>ফটো উপলব্ধ</p>	<p>563</p> <p>নাম : ডোকাল রায় পিতার নাম: সারো রায় বাড়ির নং : n0199 বয়স : 72 লিঙ্গ : পুরুষ</p> <p>WB/03/015/051071</p> <p>ফটো উপলব্ধ</p>	<p>564</p> <p>নাম : পুষ্পিতা রায় স্বামীর নাম: মানিক রায় বাড়ির নং : n0104 বয়স : 29 লিঙ্গ : মহিলা</p> <p>SKW1864818</p> <p>ফটো উপলব্ধ</p>
<p>565</p> <p>নাম : নিরোবালা রায় স্বামীর নাম: উপেন রায় বাড়ির নং : n0103 বয়স : 55 লিঙ্গ : মহিলা</p> <p>JLG1333210</p> <p>ফটো উপলব্ধ</p>	<p>566</p> <p>নাম : দেবারু রায় পিতার নাম: যাত্রামোহন রায় বাড়ির নং : এন0126 বয়স : 61 লিঙ্গ : পুরুষ</p> <p>SKW2268092</p> <p>ফটো উপলব্ধ</p>	<p>567</p> <p>নাম : বিকাশ রায় পিতার নাম: টিল্লা রায় বাড়ির নং : n0301 বয়স : 37 লিঙ্গ : পুরুষ</p> <p>SKW1864867</p> <p>ফটো উপলব্ধ</p>
<p>568</p> <p>নাম : মিনা রায় স্বামীর নাম: সদানন্দ রায় বাড়ির নং : n0074 বয়স : 48 লিঙ্গ : মহিলা</p> <p>WB/03/015/096433</p> <p>ফটো উপলব্ধ</p>	<p>569</p> <p>নাম : স্বপ্না রায় স্বামীর নাম: পুষ্পজিত রায় বাড়ির নং : n0295 বয়স : 35 লিঙ্গ : মহিলা</p> <p>SKW1298090</p> <p>ফটো উপলব্ধ</p>	<p>570</p> <p>নাম : সদানন্দ রায় পিতার নাম: বানে রায় বাড়ির নং : n0074 বয়স : 56 লিঙ্গ : পুরুষ</p> <p>WB/03/015/204859</p> <p>ফটো উপলব্ধ</p>

571 নাম : সুবল রায় পিতার নাম: বিষ্ণুনাথ রায় বাড়ির নং : n0021 বয়স : 49 লিঙ্গ : পুরুষ	JLG1332261 ফটো উপলব্ধ	572 নাম : শিবু রায় পিতার নাম: তারিনী মোহন রায় বাড়ির নং : n0094 বয়স : 58 লিঙ্গ : পুরুষ	WB/03/015/204056 ফটো উপলব্ধ	573 নাম : উপেন রায় পিতার নাম: ক্ষির চরন রায় বাড়ির নং : n0058 বয়স : 70 লিঙ্গ : পুরুষ	WB/03/015/051398 ফটো উপলব্ধ
574 নাম : শুভ জ্যোতি রায় পিতার নাম: সুভাষ রায় বাড়ির নং : এন0098 বয়স : 22 লিঙ্গ : পুরুষ	SKW2634590 ফটো উপলব্ধ	575 নাম : গীরেন্দ্রনাথ রায় মায়ের নাম: ফাল্গুনীবালা রায় বাড়ির নং : n0045 বয়স : 52 লিঙ্গ : পুরুষ	JLG1339803 ফটো উপলব্ধ	576 নাম : মানশ্রী রায় স্বামীর নাম: কমল রায় বাড়ির নং : n0125 বয়স : 66 লিঙ্গ : মহিলা	SKW2270726 ফটো উপলব্ধ
577 নাম : শশি কান্ত রায় পিতার নাম: বিমল রায় বাড়ির নং : n0267 বয়স : 28 লিঙ্গ : পুরুষ	SKW1963958 ফটো উপলব্ধ	578 নাম : মাম্পি রায় স্বামীর নাম: তাপস রায় বাড়ির নং : n0118 বয়স : 30 লিঙ্গ : মহিলা	RCQ1373232 ফটো উপলব্ধ	579 নাম : পম্পা রায় পাখাধরা স্বামীর নাম: অমল রায় বাড়ির নং : n0225 বয়স : 30 লিঙ্গ : মহিলা	SKW1964097 ফটো উপলব্ধ
580 নাম : বিপুল রায় পিতার নাম: রাজেন রায় বাড়ির নং : n0178 বয়স : 37 লিঙ্গ : পুরুষ	JLG3599800 ফটো উপলব্ধ	581 নাম : শুভদিনী রায় স্বামীর নাম: সুবল রায় বাড়ির নং : n0133 বয়স : 59 লিঙ্গ : মহিলা	WB/03/015/204702 ফটো উপলব্ধ	582 নাম : সুনিতী রায় পিতার নাম: ফকেয়া রায় বাড়ির নং : n0104 বয়স : 31 লিঙ্গ : মহিলা	SKW1745512 ফটো উপলব্ধ
583 নাম : অমল চন্দ্র রায় পিতার নাম: দিনেশ চন্দ্র রায় বাড়ির নং : n0303 বয়স : 29 লিঙ্গ : পুরুষ	SKW1964048 ফটো উপলব্ধ	584 নাম : ববিতা দাস(রায়) স্বামীর নাম: দ্বিজেন্দ্রনাথ রায় বাড়ির নং : n0164 বয়স : 43 লিঙ্গ : মহিলা	JLG3300795 ফটো উপলব্ধ	585 নাম : মামনি রায় স্বামীর নাম: শম্ভু রায় বাড়ির নং : n0064 বয়স : 31 লিঙ্গ : মহিলা	SKW1864834 ফটো উপলব্ধ
586 নাম : মনোজ রায় পিতার নাম: ডোকাল রায় বাড়ির নং : n0300 বয়স : 29 লিঙ্গ : পুরুষ	SKW1864750 ফটো উপলব্ধ	587 নাম : বিপ্লব রায় পিতার নাম: বিমল রায় বাড়ির নং : n0124 বয়স : 35 লিঙ্গ : পুরুষ	SKW1261221 ফটো উপলব্ধ	588 নাম : বিশ্বজিৎ রায় পিতার নাম: বুধারু রায় বাড়ির নং : n0139 বয়স : 31 লিঙ্গ : পুরুষ	SKW2070837 ফটো উপলব্ধ
589 নাম : প্রতিমাবালা রায় স্বামীর নাম: গীরেন্দ্রনাথ রায় বাড়ির নং : n0045 বয়স : 41 লিঙ্গ : মহিলা	JLG3300696 ফটো উপলব্ধ	590 নাম : নমিতা রায় স্বামীর নাম: দিলীপ রায় বাড়ির নং : n0158 বয়স : 46 লিঙ্গ : মহিলা	SKW1393107 ফটো উপলব্ধ	591 নাম : রাজু রায় পিতার নাম: কৃষ্ণ রায় বাড়ির নং : n0136 বয়স : 27 লিঙ্গ : পুরুষ	SKW2114981 ফটো উপলব্ধ
592 নাম : প্রশান্ত রায় পিতার নাম: উপেন রায় বাড়ির নং : n0103 বয়স : 28 লিঙ্গ : পুরুষ	SKW2114973 ফটো উপলব্ধ	593 নাম : মালতি রায় স্বামীর নাম: প্রদীপ রায় বাড়ির নং : n0058 বয়স : 38 লিঙ্গ : মহিলা	SKW1262054 ফটো উপলব্ধ	594 নাম : সুকুমার রায় পিতার নাম: উমাচরন রায় বাড়ির নং : n0020 বয়স : 42 লিঙ্গ : পুরুষ	SKW0520486 ফটো উপলব্ধ
595 নাম : বাপি রায় পিতার নাম: সদানন্দ রায় বাড়ির নং : n0131 বয়স : 32 লিঙ্গ : পুরুষ	SKW1495613 ফটো উপলব্ধ	596 নাম : অনিমা রায় স্বামীর নাম: সদানন্দ রায় বাড়ির নং : n0131 বয়স : 59 লিঙ্গ : মহিলা	WB/03/015/204581 ফটো উপলব্ধ	Q 597 নাম : প্রসেনজিৎ রায় পিতার নাম: ভোলানাথ রায় বাড়ির নং : বয়স : 43 লিঙ্গ : পুরুষ	SKW1610872 ফটো উপলব্ধ
598 নাম : দিপক রায় পিতার নাম: কমল রায় বাড়ির নং : n0125 বয়স : 42 লিঙ্গ : পুরুষ	JLG3689254 ফটো উপলব্ধ	599 নাম : মিনতী রায় স্বামীর নাম: কুকিলেশ্বর রায় বাড়ির নং : n0210 বয়স : 49 লিঙ্গ : মহিলা	WB/03/019/249485 ফটো উপলব্ধ	600 নাম : অনীতা রয় পিতার নাম: বটেশ্বর রয় বাড়ির নং : এন0035 বয়স : 22 লিঙ্গ : মহিলা	SKW2621316 ফটো উপলব্ধ

601 নাম : বিপুল রায় পিতার নাম: প্রফুল্ল রায় বাড়ির নং : n0069 বয়স : 26 লিঙ্গ : পুরুষ	SKW2115772 ফটো উপলব্ধ	602 নাম : মটু রায় পিতার নাম: প্রভাত রায় বাড়ির নং : n0102 বয়স : 34 লিঙ্গ : পুরুষ	SKW1261254 ফটো উপলব্ধ	603 নাম : প্রসেনজীৎ রায় পিতার নাম: বুধারু রায় বাড়ির নং : নং000 বয়স : 26 লিঙ্গ : পুরুষ	SKW2218766 ফটো উপলব্ধ
604 নাম : নীলিমা রায় স্বামীর নাম: তাপস রায় বাড়ির নং : n0100 বয়স : 35 লিঙ্গ : মহিলা	SKW1260710 ফটো উপলব্ধ	605 নাম : রচনা রায় পিতার নাম: দেবারু রায় বাড়ির নং : এন0126 বয়স : 26 লিঙ্গ : মহিলা	SKW2483568 ফটো উপলব্ধ	606 নাম : নমিতা রায় স্বামীর নাম: সুশান্ত রায় বাড়ির নং : n0074 বয়স : 40 লিঙ্গ : মহিলা	JLG3466117 ফটো উপলব্ধ
607 নাম : অঞ্জলী রায় স্বামীর নাম: দুলাল রায় বাড়ির নং : n0223 বয়স : 35 লিঙ্গ : মহিলা	SKW1495878 ফটো উপলব্ধ	608 নাম : গীতা রায় স্বামীর নাম: লালমন্ রায় বাড়ির নং : n0076 বয়স : 61 লিঙ্গ : মহিলা	JLG1338946 ফটো উপলব্ধ	609 নাম : বাসন্তী রায় স্বামীর নাম: প্রফুল্ল রায় বাড়ির নং : n0069 বয়স : 53 লিঙ্গ : মহিলা	WB/03/015/204857 ফটো উপলব্ধ
610 নাম : বুদ্ধদেব রায় পিতার নাম: বিশ্বেশ্বর রায় বাড়ির নং : এন0070 বয়স : 26 লিঙ্গ : পুরুষ	SKW2218659 ফটো উপলব্ধ	611 নাম : প্রসেনজিৎ রায় পিতার নাম: অশ্বিনী রায় বাড়ির নং : n0096 বয়স : 32 লিঙ্গ : পুরুষ	SKW1495761 ফটো উপলব্ধ	612 নাম : ভানু রায় স্বামীর নাম: সঞ্জিত রায় বাড়ির নং : n0096 বয়স : 36 লিঙ্গ : মহিলা	SKW1864883 ফটো উপলব্ধ
613 নাম : রঞ্জিত রায় পিতার নাম: অশ্বিনী রায় বাড়ির নং : n0096 বয়স : 41 লিঙ্গ : পুরুষ	JLG3689239 ফটো উপলব্ধ	614 নাম : নগেন রায় পিতার নাম: যোগীন্দ্র রায় বাড়ির নং : n0155 বয়স : 67 লিঙ্গ : পুরুষ	WB/03/015/204517 ফটো উপলব্ধ	615 নাম : নীলিমা রায় স্বামীর নাম: বিপিন্দ্র নাথ রায় বাড়ির নং : n0160 বয়স : 56 লিঙ্গ : মহিলা	WB/03/015/204750 ফটো উপলব্ধ
616 নাম : সরস্বতী রায় স্বামীর নাম: বাবলু রায় বাড়ির নং : n0078 বয়স : 55 লিঙ্গ : মহিলা	WB/03/015/051509 ফটো উপলব্ধ	617 নাম : বিশ্বজিৎ রায় মায়ের নাম: গালোশ্বরী রায় বাড়ির নং : না বয়স : 22 লিঙ্গ : পুরুষ	SKW2689834 ফটো উপলব্ধ	618 নাম : চেমু রায় পিতার নাম: চেংটিয়া রায় বাড়ির নং : n0157 বয়স : 81 লিঙ্গ : পুরুষ	WB/03/015/204644 ফটো উপলব্ধ
619 নাম : অনিতা রায় স্বামীর নাম: সুবাস রায় বাড়ির নং : n0156 বয়স : 38 লিঙ্গ : মহিলা	SKW0523027 ফটো উপলব্ধ	620 নাম : মমতা রায় স্বামীর নাম: মিন্টু রায় বাড়ির নং : n0155 বয়স : 36 লিঙ্গ : মহিলা	SKW1261601 ফটো উপলব্ধ	621 নাম : মিলন রায় পিতার নাম: কুকিলেশ্বর রায় বাড়ির নং : n0339 বয়স : 27 লিঙ্গ : পুরুষ	SKW2115897 ফটো উপলব্ধ
622 নাম : সর্বানী রায় স্বামীর নাম: কাঞ্চন রায় বাড়ির নং : এন0133 বয়স : 37 লিঙ্গ : মহিলা	MRK3314903 ফটো উপলব্ধ	623 নাম : তুলসী রায় স্বামীর নাম: গোপাল রায় বাড়ির নং : n0080 বয়স : 34 লিঙ্গ : মহিলা	SKW1543644 ফটো উপলব্ধ	624 নাম : নরেশ রায় পিতার নাম: দেবেন রায় বাড়ির নং : n0121 বয়স : 55 লিঙ্গ : পুরুষ	WB/03/015/204249 ফটো উপলব্ধ
625 নাম : ইন্দ্রজিত রায় পিতার নাম: ভোলানাথ রায় বাড়ির নং : n0129 বয়স : 54 লিঙ্গ : পুরুষ	WB/03/015/285551 ফটো উপলব্ধ	#2 626 নাম : জ্যোৎস্না রায় স্বামীর নাম: ভবদীশ রায় বাড়ির নং : n0075 বয়স : 55 লিঙ্গ : মহিলা	SKW2876225 ফটো উপলব্ধ	627 নাম : হরিদাস রায় পিতার নাম: অনিল রায় বাড়ির নং : n0245 বয়স : 40 লিঙ্গ : পুরুষ	SKW1496215 ফটো উপলব্ধ
628 নাম : অনিল রায় পিতার নাম: জনাকু রায় বাড়ির নং : n0245 বয়স : 43 লিঙ্গ : পুরুষ	SKW0521880 ফটো উপলব্ধ	629 নাম : বুলো রায় স্বামীর নাম: সুবীর রায় বাড়ির নং : n0224 বয়স : 61 লিঙ্গ : মহিলা	JLG3599826 ফটো উপলব্ধ	630 নাম : ভবদীশ রায় পিতার নাম: ভাদ্রমন রায় বাড়ির নং : n0075 বয়স : 61 লিঙ্গ : পুরুষ	WB/03/015/204382 ফটো উপলব্ধ

631 নাম : চন্দন রায় মায়ের নাম: উর্মিলা রায় বাড়ির নং : n0108 বয়স : 63 লিঙ্গ : পুরুষ	WB/03/015/204744	ফটো উপলব্ধ	632 নাম : ফুলমতি রায় স্বামীর নাম: হরিপদ রায় বাড়ির নং : n0334 বয়স : 38 লিঙ্গ : মহিলা	SKW2115830	ফটো উপলব্ধ	633 নাম : সুচিত্রা রায় পিতার নাম: পুলিন রায় বাড়ির নং : n0068 বয়স : 32 লিঙ্গ : মহিলা	SKW1610518	ফটো উপলব্ধ
634 নাম : প্রিতীশ রায় পিতার নাম: দ্বিজেন্দ্র নাথ রায় বাড়ির নং : এন0164 বয়স : 23 লিঙ্গ : পুরুষ	SKW2546612	ফটো উপলব্ধ	635 নাম : দুলাল রায় পিতার নাম: রাজেন রায় বাড়ির নং : n0223 বয়স : 39 লিঙ্গ : পুরুষ	JLG3599818	ফটো উপলব্ধ	636 নাম : বুলবুলি রায় স্বামীর নাম: বিশেশ্বর রায় বাড়ির নং : n0315 বয়স : 37 লিঙ্গ : মহিলা	SKW1311364	ফটো উপলব্ধ
637 নাম : বাবলু রায় মায়ের নাম: গলেশ্বরী রায় বাড়ির নং : n0222 বয়স : 36 লিঙ্গ : পুরুষ	SKW1262070	ফটো উপলব্ধ	638 নাম : পদ্মিনী রায় স্বামীর নাম: সুভাষ চন্দ্র রায় বাড়ির নং : n0306 বয়স : 51 লিঙ্গ : মহিলা	JLG3237419	ফটো উপলব্ধ	639 নাম : গালেশ্বরী রায় স্বামীর নাম: প্রদীপ রায় বাড়ির নং : n0222 বয়স : 54 লিঙ্গ : মহিলা	WB/03/015/144266	ফটো উপলব্ধ
640 নাম : ফুলমতী রায় স্বামীর নাম: দেবেন রায় বাড়ির নং : n0218 বয়স : 56 লিঙ্গ : মহিলা	JLG3300753	ফটো উপলব্ধ	641 নাম : তাপসী রায় (পাল) স্বামীর নাম: বাবলু পাল বাড়ির নং : n0108 বয়স : 60 লিঙ্গ : মহিলা	JLG3300555	ফটো উপলব্ধ	642 নাম : বিভা রায় স্বামীর নাম: বকুল রায় বাড়ির নং : এন0245 বয়স : 25 লিঙ্গ : মহিলা	SKW2249357	ফটো উপলব্ধ
Q 643 নাম : পুলিন রায় পিতার নাম: অবৈষ্ণব রায় বাড়ির নং : বয়স : 4 লিঙ্গ : পুরুষ	JLG3301520	ফটো উপলব্ধ	644 নাম : সোমা রয় পিতার নাম: সুশীল রয় বাড়ির নং : পূর্ববা মাগুরমারী বয়স : 21 লিঙ্গ : মহিলা	SKW2708733	ফটো উপলব্ধ	645 নাম : আনোয়ারা বেগম স্বামীর নাম: ইসমাইল হোসেন বাড়ির নং : পাট নং 120 বয়স : 50 লিঙ্গ : মহিলা	JLG1351725	ফটো উপলব্ধ
646 নাম : সৌরভ রায় পিতার নাম: সুভাষ রায় বাড়ির নং : n0098 বয়স : 24 লিঙ্গ : পুরুষ	SKW2481075	ফটো উপলব্ধ	647 নাম : পরেশ চন্দ্র রায় পিতার নাম: নগেন্দ্র নাথ রায় বাড়ির নং : n0280 বয়স : 30 লিঙ্গ : পুরুষ	SKW1610948	ফটো উপলব্ধ	648 নাম : চারু কান্ত রায় পিতার নাম: শেলুটু রায় বাড়ির নং : n0116 বয়স : 71 লিঙ্গ : পুরুষ	SKW2454064	ফটো উপলব্ধ
649 নাম : বিপ্লব রায় পিতার নাম: গিরেন্দ্রনাথ রায় বাড়ির নং : এন0079 বয়স : 21 লিঙ্গ : পুরুষ	SKW2683399	ফটো উপলব্ধ	650 নাম : কুসুম বালা রায় স্বামীর নাম: নগেন্দ্র নাথ রায় বাড়ির নং : n0078 বয়স : 59 লিঙ্গ : মহিলা	SKW1964287	ফটো উপলব্ধ	651 নাম : মানস রায় পিতার নাম: প্রফুল্ল কুমার রায় বাড়ির নং : n0061 বয়স : 39 লিঙ্গ : পুরুষ	JLG3301611	ফটো উপলব্ধ
652 নাম : সুশান্ত রায় পিতার নাম: হরিপদ রায় বাড়ির নং : না বয়স : 21 লিঙ্গ : পুরুষ	SKW2684058	ফটো উপলব্ধ	653 নাম : শান্ত রায় পিতার নাম: রাম প্রসাদ রায় বাড়ির নং : এন0181 বয়স : 23 লিঙ্গ : পুরুষ	SKW2546505	ফটো উপলব্ধ	654 নাম : সৃজিত রায় পিতার নাম: গোপাল রায় বাড়ির নং : এন0111 বয়স : 25 লিঙ্গ : পুরুষ	SKW2583763	ফটো উপলব্ধ
655 নাম : স্বপন রায় পিতার নাম: সুশীল রায় বাড়ির নং : এন0068 বয়স : 25 লিঙ্গ : পুরুষ	SKW2218378	ফটো উপলব্ধ	656 নাম : সমজীৎ রায় মায়ের নাম: পূর্ববালা রায় বাড়ির নং : n0014 বয়স : 46 লিঙ্গ : পুরুষ	JLG3201126	ফটো উপলব্ধ	657 নাম : রুবিনা খাতুন স্বামীর নাম: রবিউল ইসলাম বাড়ির নং : 00 বয়স : 29 লিঙ্গ : মহিলা	SKW1991041	ফটো উপলব্ধ
658 নাম : শিপ্রা সরকার মন্ডল স্বামীর নাম: বাপ্পী সরকার বাড়ির নং : না বয়স : 41 লিঙ্গ : মহিলা	MFW2460129	ফটো উপলব্ধ	659 নাম : শান্তনা রায় স্বামীর নাম: অলোক রায় বাড়ির নং : এন0146 বয়স : 26 লিঙ্গ : মহিলা	SKW2218543	ফটো উপলব্ধ	660 নাম : গোপাল রায় পিতার নাম: কমলাকান্ত রায় বাড়ির নং : n0080 বয়স : 40 লিঙ্গ : পুরুষ	JLG3300548	ফটো উপলব্ধ

661	SKW2245942	ফটো উপলব্ধ	662	SKW2445849	ফটো উপলব্ধ	663	SKW2632909	ফটো উপলব্ধ
নাম : সম্পা রায় স্বামীর নাম: বিশ্বজিৎ রায় বাড়ির নং : নং000 বয়স : 26 লিঙ্গ : মহিলা			নাম : গিরোবালা রায় স্বামীর নাম: জগো রায় বাড়ির নং : n0105 বয়স : 62 লিঙ্গ : মহিলা			নাম : রতন রায় পিতার নাম: জগবন্ধু রায় বাড়ির নং : এন0117 বয়স : 24 লিঙ্গ : পুরুষ		
664	SKW2777019	ফটো উপলব্ধ	665	SKW2585719	ফটো উপলব্ধ	666	NEV1486570	ফটো উপলব্ধ
নাম : প্রশান্ত রায় পিতার নাম: জগবন্ধু রায় বাড়ির নং : এন0117 বয়স : 20 লিঙ্গ : পুরুষ			নাম : গায়ত্রী রায় স্বামীর নাম: পরেশ চন্দ্র রায় বাড়ির নং : এন0280 বয়স : 23 লিঙ্গ : মহিলা			নাম : কুসুম বর্মন স্বামীর নাম: জগদীশ রায় বাড়ির নং : n0207 বয়স : 31 লিঙ্গ : মহিলা		
667	SKW2115038	ফটো উপলব্ধ	668	SKW1163211	ফটো উপলব্ধ	669	SKW2652519	ফটো উপলব্ধ
নাম : দীপ্তি রায় পিতার নাম: দীনেশ চন্দ্র রায় বাড়ির নং : n0331 বয়স : 27 লিঙ্গ : মহিলা			নাম : মহিমা রঞ্জন রায় পিতার নাম: অনন্ত রায় বাড়ির নং : n0257 বয়স : 43 লিঙ্গ : পুরুষ			নাম : রতন রায় পিতার নাম: অজিত রায় বাড়ির নং : এন0075 বয়স : 26 লিঙ্গ : পুরুষ		
670	SKW2551935	ফটো উপলব্ধ	671	SKW2232205	ফটো উপলব্ধ	672	SKW2321149	ফটো উপলব্ধ
নাম : ভূপেশ রায় পিতার নাম: ধীরেন রায় বাড়ির নং : এন0165 বয়স : 23 লিঙ্গ : পুরুষ			নাম : রিমা রায় পিতার নাম: সন্তোষ রায় বাড়ির নং : না বয়স : 25 লিঙ্গ : মহিলা			নাম : কার্তিকেশ্বরী রায় স্বামীর নাম: রমেশ রায় বাড়ির নং : n0094 বয়স : 61 লিঙ্গ : মহিলা		
673	SKW2069383	ফটো উপলব্ধ	674	SKW2347060	ফটো উপলব্ধ	675	JLG3067964	ফটো উপলব্ধ
নাম : দিপিকা রায় স্বামীর নাম: সুশীল রায় বাড়ির নং : এন0137 বয়স : 29 লিঙ্গ : মহিলা			নাম : ফুলমতী রায় স্বামীর নাম: বিশাদু রায় বাড়ির নং : n0142 বয়স : 69 লিঙ্গ : মহিলা			নাম : বাশি রায় পিতার নাম: খগেন রায় বাড়ির নং : n0064 বয়স : 43 লিঙ্গ : পুরুষ		
676	SKW1261304	ফটো উপলব্ধ	677	SKW2546356	ফটো উপলব্ধ	678	JLG3689528	ফটো উপলব্ধ
নাম : জয়ন্তী রায় স্বামীর নাম: বাবলু রায় বাড়ির নং : n0001 বয়স : 36 লিঙ্গ : মহিলা			নাম : তাপস রায় পিতার নাম: বিমল রায় বাড়ির নং : এন0071 বয়স : 24 লিঙ্গ : মহিলা			নাম : তাপস রায় পিতার নাম: প্রফুল্ল কুমার রায় বাড়ির নং : n0061 বয়স : 37 লিঙ্গ : পুরুষ		
679	SKW2582328	ফটো উপলব্ধ	680	SKW2635456	ফটো উপলব্ধ	681	SKW2218741	ফটো উপলব্ধ
নাম : লতিকা রায় স্বামীর নাম: অনন্ত রায় বাড়ির নং : এন0207 বয়স : 26 লিঙ্গ : মহিলা			নাম : সৌরভ বর্মন পিতার নাম: বাসুদেব বর্মন বাড়ির নং : এন0116 বয়স : 22 লিঙ্গ : পুরুষ			নাম : চিরঞ্জিৎ রায় পিতার নাম: সদানন্দ রায় বাড়ির নং : এন0067 বয়স : 25 লিঙ্গ : পুরুষ		
682	SKW2585602	ফটো উপলব্ধ	683	SKW2348191	ফটো উপলব্ধ	684	SKW2779650	ফটো উপলব্ধ
নাম : শান্তনা রায় স্বামীর নাম: নরেশ চন্দ্র রায় বাড়ির নং : এন0282 বয়স : 23 লিঙ্গ : মহিলা			নাম : বিশাদু রায় পিতার নাম: হাসুরাম রায় বাড়ির নং : n0142 বয়স : 79 লিঙ্গ : পুরুষ			নাম : ভবেন্দ্রনাথ চক্রবর্তী পিতার নাম: চিত্তরঞ্জন চক্রবর্তী বাড়ির নং : না বয়স : 52 লিঙ্গ : পুরুষ		
685	SKW1600048	ফটো উপলব্ধ	686	JLG3067881	ফটো উপলব্ধ	687	SKW1610716	ফটো উপলব্ধ
নাম : বাপ্পী সরকার পিতার নাম: নিরঞ্জন সরকার বাড়ির নং : না বয়স : 42 লিঙ্গ : পুরুষ			নাম : যোগেশ রায় পিতার নাম: কানু রায় বাড়ির নং : n0143 বয়স : 47 লিঙ্গ : পুরুষ			নাম : সজিব রায় পিতার নাম: নগেন্দ্র নাথ রায় বাড়ির নং : n0178 বয়স : 38 লিঙ্গ : পুরুষ		
688	SKW2114916	ফটো উপলব্ধ	689	WB/03/015/204525	ফটো উপলব্ধ	690	SKW2429025	ফটো উপলব্ধ
নাম : বিশ্বজিৎ রায় পিতার নাম: গোপাল রায় বাড়ির নং : n0111 বয়স : 27 লিঙ্গ : পুরুষ			নাম : বটেশ্বর রায় পিতার নাম: ডালিম রায় বাড়ির নং : n0072 বয়স : 63 লিঙ্গ : পুরুষ			নাম : ভবেন্দ্র নাথ রায় পিতার নাম: গুণেশ্বর রায় বাড়ির নং : n0163 বয়স : 71 লিঙ্গ : পুরুষ		

691	SKW2585958	ফটো উপলব্ধ	692	SKW2594042	ফটো উপলব্ধ	693	SKW1637750	ফটো উপলব্ধ
নাম : শ্যামল রায় পিতার নাম: নরেন রায় বাড়ির নং : এন0145 বয়স : 26 লিঙ্গ : পুরুষ			নাম : সজলতা রায় স্বামীর নাম: দিলীপ রায় বাড়ির নং : এন0078 বয়স : 23 লিঙ্গ : মহিলা			নাম : বাবলী রায় পিতার নাম: জয়কান্ত রায় বাড়ির নং : এন0012 বয়স : 34 লিঙ্গ : মহিলা		
694	WB/03/018/201053	ফটো উপলব্ধ	695	SKW2314409	ফটো উপলব্ধ	696	JLG1338938	ফটো উপলব্ধ
নাম : সামসের আলি আনসারী পিতার নাম: আকবর মিঞা আনসারী বাড়ির নং : এন0012 বয়স : 54 লিঙ্গ : পুরুষ			নাম : রমেশ রায় পিতার নাম: তারিনীমোহন রায় বাড়ির নং : n0094 বয়স : 71 লিঙ্গ : পুরুষ			নাম : বিশ্বেশ্বর রায় মায়ের নাম: সন্ধ্যা রায় বাড়ির নং : n0070 বয়স : 55 লিঙ্গ : পুরুষ		
697	JLG3599669	ফটো উপলব্ধ	698	SKW1610823	ফটো উপলব্ধ	699	WB/03/015/204506	ফটো উপলব্ধ
নাম : ধীরেন রায় পিতার নাম: দীনেশ রায় বাড়ির নং : n0068 বয়স : 37 লিঙ্গ : পুরুষ			নাম : চিরঞ্জিৎ রায় পিতার নাম: অশ্বিনী রায় বাড়ির নং : n0096 বয়স : 32 লিঙ্গ : পুরুষ			নাম : জগদীশ রায় পিতার নাম: গুনবর রায় বাড়ির নং : n0146 বয়স : 66 লিঙ্গ : পুরুষ		
700	SKW1261262	ফটো উপলব্ধ	701	JLG3067816	ফটো উপলব্ধ	702	WB/03/015/204704	ফটো উপলব্ধ
নাম : অলোক রায় পিতার নাম: জগদীশ রায় বাড়ির নং : n0146 বয়স : 35 লিঙ্গ : পুরুষ			নাম : মালতী রায় স্বামীর নাম: অনিল রায় বাড়ির নং : n0106 বয়স : 42 লিঙ্গ : মহিলা			নাম : শান্তিবালা রায় স্বামীর নাম: সুধীর রায় বাড়ির নং : n0156 বয়স : 67 লিঙ্গ : মহিলা		
703	JLG1958602	ফটো উপলব্ধ	704	SKW1348135	ফটো উপলব্ধ	705	SKW1261049	ফটো উপলব্ধ
নাম : পরিমল রায় পিতার নাম: পদ্মমোহন রায় বাড়ির নং : n0082 বয়স : 46 লিঙ্গ : পুরুষ			নাম : রঞ্জিৎ রায় পিতার নাম: কোকন রায় বাড়ির নং : n0271 বয়স : 50 লিঙ্গ : পুরুষ			নাম : প্রহ্লাদ রায় মায়ের নাম: উপেশ্বরী রায় বাড়ির নং : n0082 বয়স : 40 লিঙ্গ : পুরুষ		
706	JLG3689478	ফটো উপলব্ধ	707	SKW2475275	ফটো উপলব্ধ	708	SKW0900175	ফটো উপলব্ধ
নাম : দিপা রায় পিতার নাম: হরিহর রায় বাড়ির নং : n0078 বয়স : 37 লিঙ্গ : মহিলা			নাম : অর্জুন রায় পিতার নাম: শ্রীদাম রায় বাড়ির নং : n0232 বয়স : 25 লিঙ্গ : পুরুষ			নাম : মহেন্দ্র রায় পিতার নাম: হরিপদ রায় বাড়ির নং : n0262 বয়স : 39 লিঙ্গ : পুরুষ		
709	SKW1495993	ফটো উপলব্ধ	710	WB/03/015/204247	ফটো উপলব্ধ	711	SKW2786697	ফটো উপলব্ধ
নাম : সুধমা রায় স্বামীর নাম: কাশি রায় বাড়ির নং : n0064 বয়স : 38 লিঙ্গ : মহিলা			নাম : অমর রায় পিতার নাম: দেবেশ্বর রায় বাড়ির নং : n0119 বয়স : 62 লিঙ্গ : পুরুষ			নাম : সুন্দরমণ রায় পিতার নাম: দেবেশ্বর রায় বাড়ির নং : n0119 বয়স : 75 লিঙ্গ : পুরুষ		
712	SKW1495647	ফটো উপলব্ধ	713	JLG3201266	ফটো উপলব্ধ	714	JLG3067824	ফটো উপলব্ধ
নাম : তাপস রায় পিতার নাম: গজেন রায় বাড়ির নং : n0118 বয়স : 33 লিঙ্গ : পুরুষ			নাম : রনজিত রায় মায়ের নাম: পূর্ণবালা রায় বাড়ির নং : n0009 বয়স : 42 লিঙ্গ : পুরুষ			নাম : বিন্দু রায় স্বামীর নাম: ইন্দ্রজিৎ রায় বাড়ির নং : n0129 বয়স : 43 লিঙ্গ : মহিলা		
715	SKW1745520	ফটো উপলব্ধ	716	JLG3466091	ফটো উপলব্ধ	717	SKW1495530	ফটো উপলব্ধ
নাম : বিউটি রায় স্বামীর নাম: সহদেব রায় বাড়ির নং : n0219 বয়স : 31 লিঙ্গ : মহিলা			নাম : রূপালী বর্মন (রায়) স্বামীর নাম: দুলাল বর্মন বাড়ির নং : n0116 বয়স : 40 লিঙ্গ : মহিলা			নাম : মঞ্জু বর্মন রায় স্বামীর নাম: মহিমা রঞ্জন রায় বাড়ির নং : না বয়স : 32 লিঙ্গ : মহিলা		
718	SKW2587376	ফটো উপলব্ধ	719	SKW2584043	ফটো উপলব্ধ	720	WB/03/015/051042	ফটো উপলব্ধ
নাম : প্রতাপ রায় পিতার নাম: গিরেন্দ্র নাথ রায় বাড়ির নং : এন0045 বয়স : 23 লিঙ্গ : পুরুষ			নাম : পূজা রায় বর্মন স্বামীর নাম: বিকাশ রায় বাড়ির নং : এন0146 বয়স : 23 লিঙ্গ : মহিলা			নাম : মতি রায় পিতার নাম: জগমোহন রায় বাড়ির নং : n0148 বয়স : 72 লিঙ্গ : পুরুষ		

721	WB/03/015/204227	ফটো উপলব্ধ	722	SKW1864859	ফটো উপলব্ধ	723	WB/03/015/204494	ফটো উপলব্ধ
নাম : ধৌলি রায় স্বামীর নাম: লালু রায় বাড়ির নং : n0068 বয়স : 76 লিঙ্গ : মহিলা			নাম : দুলালী রায় স্বামীর নাম: প্রবীর রায় বাড়ির নং : n0146 বয়স : 31 লিঙ্গ : মহিলা			নাম : অঞ্জলী রায় স্বামীর নাম: সদানন্দ রায় বাড়ির নং : n0067 বয়স : 55 লিঙ্গ : মহিলা		
724	WB/03/015/204559	ফটো উপলব্ধ	725	JLG3300894	ফটো উপলব্ধ	726	SKW2655900	ফটো উপলব্ধ
নাম : সদানন্দ রায় পিতার নাম: সুরেন রায় বাড়ির নং : n0067 বয়স : 59 লিঙ্গ : পুরুষ			নাম : ভারতী রায় স্বামীর নাম: বাবলু রায় বাড়ির নং : n0066 বয়স : 42 লিঙ্গ : মহিলা			নাম : মনীষা বর্মন বর্মন স্বামীর নাম: দীপক রায় বাড়ির নং : এন0887 বয়স : 22 লিঙ্গ : মহিলা		
727	SKW2475390	ফটো উপলব্ধ	728	SKW2655934	ফটো উপলব্ধ	729	JLG3301546	ফটো উপলব্ধ
নাম : কনক রায় পিতার নাম: রাম চন্দ্র রায় বাড়ির নং : n0219 বয়স : 25 লিঙ্গ : পুরুষ			নাম : নিখিল রায় রায় পিতার নাম: রায় উপেন বাড়ির নং : এন0467 বয়স : 23 লিঙ্গ : পুরুষ			নাম : স্বপ্না রায় স্বামীর নাম: পুলক রায় বাড়ির নং : n0068 বয়স : 40 লিঙ্গ : মহিলা		
730	SKW1963990	ফটো উপলব্ধ	731	SKW1610534	ফটো উপলব্ধ	732	WB/03/015/204434	ফটো উপলব্ধ
নাম : বিরোদিনী রায় স্বামীর নাম: ভবেন্দ্র নাথ রায় বাড়ির নং : n0163 বয়স : 63 লিঙ্গ : মহিলা			নাম : সুর্য্য রায় স্বামীর নাম: দিনেশ চন্দ্র রায় বাড়ির নং : n0275 বয়স : 45 লিঙ্গ : মহিলা			নাম : শান্তি রায় স্বামীর নাম: ফকৈয়া রায় বাড়ির নং : n0104 বয়স : 56 লিঙ্গ : মহিলা		
733	SKW2779411	ফটো উপলব্ধ	734	JLG3532447	ফটো উপলব্ধ	735	JLG3301470	ফটো উপলব্ধ
নাম : ললিত চন্দ্র রায় পিতার নাম: সুরেন্দ্র নাথ রায় বাড়ির নং : n0067 বয়স : 63 লিঙ্গ : পুরুষ			নাম : কৃষ্ণ রায় পিতার নাম: লালু রায় বাড়ির নং : n0068 বয়স : 42 লিঙ্গ : পুরুষ			নাম : অঞ্জনা রায় স্বামীর নাম: গণেশ রায় বাড়ির নং : n0148 বয়স : 39 লিঙ্গ : মহিলা		
736	JLG3068038	ফটো উপলব্ধ	737	SKW1745199	ফটো উপলব্ধ	738	SKW2218600	ফটো উপলব্ধ
নাম : গণেশ রায় পিতার নাম: মতি রায় বাড়ির নং : n0148 বয়স : 48 লিঙ্গ : পুরুষ			নাম : সুশান্ত রায় পিতার নাম: প্রকাশ রায় বাড়ির নং : n0101 বয়স : 32 লিঙ্গ : পুরুষ			নাম : দীপংকর রায় পিতার নাম: সুশীল রায় বাড়ির নং : এন0074 বয়স : 25 লিঙ্গ : পুরুষ		
739	JLG3532553	ফটো উপলব্ধ	740	JLG3201076	ফটো উপলব্ধ	741	SKW2483691	ফটো উপলব্ধ
নাম : প্রকাশ রায় পিতার নাম: যতীন্দ্রনাথ রায় বাড়ির নং : n0101 বয়স : 58 লিঙ্গ : পুরুষ			নাম : বরিবালারায় স্বামীর নাম: টনেয়া রায় বাড়ির নং : n0215 বয়স : 65 লিঙ্গ : মহিলা			নাম : বকুল বর্মন পিতার নাম: বাসুদেব বর্মন বাড়ির নং : n0116 বয়স : 24 লিঙ্গ : পুরুষ		
742	SKW2218816	ফটো উপলব্ধ	743	SKW1261924	ফটো উপলব্ধ	744	SKW1745538	ফটো উপলব্ধ
নাম : রতন রায় পিতার নাম: দেবেন রায় বাড়ির নং : এন0217 বয়স : 25 লিঙ্গ : পুরুষ			নাম : অঞ্জলী রায় স্বামীর নাম: শ্রীদাম রায় বাড়ির নং : n0232 বয়স : 36 লিঙ্গ : মহিলা			নাম : সুদেব রায় পিতার নাম: সুরেন রায় বাড়ির নং : n0083 বয়স : 31 লিঙ্গ : পুরুষ		
745	SKW1610930	ফটো উপলব্ধ	746	WB/03/015/204864	ফটো উপলব্ধ	747	SKW1262971	ফটো উপলব্ধ
নাম : প্রেম কুমার রায় পিতার নাম: উমা চরন রায় বাড়ির নং : n0020 বয়স : 31 লিঙ্গ : পুরুষ			নাম : মালতী রায় স্বামীর নাম: উমাচরন রায় বাড়ির নং : n0020 বয়স : 59 লিঙ্গ : মহিলা			নাম : শ্যামল রায় পিতার নাম: খোকারাম রায় বাড়ির নং : n0290 বয়স : 38 লিঙ্গ : পুরুষ		
748	SKW1387950	ফটো উপলব্ধ	749	WB/03/001/198273	ফটো উপলব্ধ	750	SKW2586956	ফটো উপলব্ধ
নাম : বিষ্ণু রায় পিতার নাম: সুরেশ চন্দ্র রায় বাড়ির নং : n0289 বয়স : 36 লিঙ্গ : পুরুষ			নাম : অপর্ণা রায়(বর্মা) স্বামীর নাম: শিবু রায় বাড়ির নং : n0094 বয়স : 54 লিঙ্গ : মহিলা			নাম : আশিক রায় পিতার নাম: গণেশ রায় বাড়ির নং : এন0148 বয়স : 23 লিঙ্গ : পুরুষ		

751 নাম : অবিনাশ মন্ডল পিতার নাম: উষা মন্ডল বাড়ির নং : n0007 বয়স : 45 লিঙ্গ : পুরুষ	JLG3532421 ফটো উপলব্ধ	752 নাম : সুবীর রায় পিতার নাম: সাঞ্জু রায় বাড়ির নং : n0007 বয়স : 50 লিঙ্গ : পুরুষ	JLG3466281 ফটো উপলব্ধ	753 নাম : চাপা রায় পিতার নাম: দেবেন রায় বাড়ির নং : n0001 বয়স : 46 লিঙ্গ : মহিলা	JLG3300589 ফটো উপলব্ধ
754 নাম : ফুলতি রায় স্বামীর নাম: বিমল রায় বাড়ির নং : n0124 বয়স : 53 লিঙ্গ : মহিলা	WB/03/015/204168 ফটো উপলব্ধ	755 নাম : সুরেশ রায় পিতার নাম: চেমু রায় বাড়ির নং : n0157 বয়স : 49 লিঙ্গ : পুরুষ	WB/03/015/204251 ফটো উপলব্ধ	756 নাম : নরেশ রায় পিতার নাম: চেমু রায় বাড়ির নং : n0157 বয়স : 51 লিঙ্গ : পুরুষ	WB/03/015/204573 ফটো উপলব্ধ
757 নাম : ইশাদুল হক পিতার নাম: রফিকুল ইসলাম বাড়ির নং : n0022 বয়স : 35 লিঙ্গ : পুরুষ	SKW1392703 ফটো উপলব্ধ	758 নাম : সুশান্ত রায় পিতার নাম: উপেন রায় বাড়ির নং : n0103 বয়স : 33 লিঙ্গ : পুরুষ	SKW2070787 ফটো উপলব্ধ	759 নাম : গোতম রায় পিতার নাম: নরেন্দ্র নাথ রায় বাড়ির নং : n0338 বয়স : 33 লিঙ্গ : পুরুষ	SKW2115889 ফটো উপলব্ধ
760 নাম : ফুলতি রায় স্বামীর নাম: রাম প্রসাদ রায় বাড়ির নং : n0181 বয়স : 38 লিঙ্গ : মহিলা	JLG3599651 ফটো উপলব্ধ	761 নাম : দেবেন রায় পিতার নাম: কালিকান্ত রায় বাড়ির নং : n0180 বয়স : 86 লিঙ্গ : পুরুষ	WB/03/015/204152 ফটো উপলব্ধ	762 নাম : রেনুকা রায় স্বামীর নাম: বিজেন রায় বাড়ির নং : n0179 বয়স : 51 লিঙ্গ : মহিলা	WB/02/014/441537 ফটো উপলব্ধ
763 নাম : পরিতোষ রায় পিতার নাম: নরেন রায় বাড়ির নং : এন0145 বয়স : 27 লিঙ্গ : পুরুষ	SKW2594216 ফটো উপলব্ধ	764 নাম : বিনোদিনী রায় স্বামীর নাম: সুশীল রায় বাড়ির নং : n0120 বয়স : 66 লিঙ্গ : মহিলা	WB/03/015/204363 ফটো উপলব্ধ	765 নাম : জয়ন্তী রায় স্বামীর নাম: বটেশ্বর রায় বাড়ির নং : n0072 বয়স : 55 লিঙ্গ : মহিলা	WB/03/015/204495 ফটো উপলব্ধ
766 নাম : উত্তম রায় পিতার নাম: জগবন্ধু রায় বাড়ির নং : n0137 বয়স : 36 লিঙ্গ : পুরুষ	SKW0521849 ফটো উপলব্ধ	767 নাম : চিরঞ্জিত রায় পিতার নাম: মানিক রায় বাড়ির নং : n0147 বয়স : 28 লিঙ্গ : পুরুষ	SKW2070720 ফটো উপলব্ধ	768 নাম : কেতু রায় পিতার নাম: জগবন্ধু রায় বাড়ির নং : n0137 বয়স : 43 লিঙ্গ : পুরুষ	JLG3201225 ফটো উপলব্ধ
769 নাম : রমা রায় স্বামীর নাম: কেশব রায় বাড়ির নং : n0135 বয়স : 41 লিঙ্গ : মহিলা	JLG3466273 ফটো উপলব্ধ	770 নাম : রনজিত রায় পিতার নাম: সুবল রায় বাড়ির নং : n0021 বয়স : 25 লিঙ্গ : পুরুষ	SKW2475382 ফটো উপলব্ধ	771 নাম : প্রশান্ত রায় পিতার নাম: সদানন্দ রায় বাড়ির নং : n0255 বয়স : 35 লিঙ্গ : পুরুষ	SKW1163187 ফটো উপলব্ধ
772 নাম : গৌতম রায় পিতার নাম: বিশাদু রায় বাড়ির নং : n0142 বয়স : 37 লিঙ্গ : পুরুষ	JLG3301280 ফটো উপলব্ধ	773 নাম : মানসী রায় পিতার নাম: ভবেন্দ্র নাথ রায় বাড়ির নং : এন0123 বয়স : 25 লিঙ্গ : মহিলা	SKW2218667 ফটো উপলব্ধ	774 নাম : ভাস্কর রায় পিতার নাম: বৈদ্যনাথ রায় বাড়ির নং : N0212 বয়স : 33 লিঙ্গ : পুরুষ	SKW1495621 ফটো উপলব্ধ
775 নাম : জয়ন্ত রায় পিতার নাম: রজনীকান্ত রায় বাড়ির নং : n0127 বয়স : 38 লিঙ্গ : পুরুষ	JLG3689296 ফটো উপলব্ধ	776 নাম : অশ্বিনী রায় পিতার নাম: যতীন রায় বাড়ির নং : n0096 বয়স : 71 লিঙ্গ : পুরুষ	WB/03/015/204783 ফটো উপলব্ধ	777 নাম : শ্যামলী রায় স্বামীর নাম: সুশীল রায় বাড়ির নং : n0140 বয়স : 37 লিঙ্গ : মহিলা	JLG3689627 ফটো উপলব্ধ
778 নাম : সারথী রায় স্বামীর নাম: সুবোধ রায় বাড়ির নং : n0156 বয়স : 38 লিঙ্গ : মহিলা	SKW0523035 ফটো উপলব্ধ	779 নাম : সুরোদিনী রায় স্বামীর নাম: নগেন রায় বাড়ির নং : n0155 বয়স : 59 লিঙ্গ : মহিলা	JLG0429183 ফটো উপলব্ধ	780 নাম : উকিল রায় পিতার নাম: সুশীল রায় বাড়ির নং : n0120 বয়স : 39 লিঙ্গ : পুরুষ	JLG3301272 ফটো উপলব্ধ

781	JLG3068095	নাম : অসনা রায় স্বামীর নাম: দুলাল রায় বাড়ির নং : n0078 বয়স : 42 লিঙ্গ : মহিলা	ফটো উপলব্ধ	782	JLG3467230	নাম : সুশীলা রায় স্বামীর নাম: বিমল রায় বাড়ির নং : n0268 বয়স : 41 লিঙ্গ : মহিলা	ফটো উপলব্ধ	783	JLG3068582	নাম : ভেলু রায় পিতার নাম: হরিহর রায় বাড়ির নং : n0078 বয়স : 43 লিঙ্গ : পুরুষ	ফটো উপলব্ধ
784	SKW1348119	নাম : মীরা বান স্বামীর নাম: আবুবক্কর সিদ্দিকি বাড়ির নং : n0076 বয়স : 40 লিঙ্গ : মহিলা	ফটো উপলব্ধ	785	SKW2218642	নাম : কাজলী রায় স্বামীর নাম: সুনীল রায় বাড়ির নং : এন0070 বয়স : 25 লিঙ্গ : মহিলা	ফটো উপলব্ধ	786	JLG3467222	নাম : বিমল রায় পিতার নাম: খোকারাম রায় বাড়ির নং : n0267 বয়স : 48 লিঙ্গ : পুরুষ	ফটো উপলব্ধ
787	SKW1495829	নাম : দিলীপ রায় পিতার নাম: বাবলু রায় বাড়ির নং : n0078 বয়স : 32 লিঙ্গ : পুরুষ	ফটো উপলব্ধ	788	WB/03/015/051518	নাম : বাবলু রায় পিতার নাম: হরিহর রায় বাড়ির নং : n0078 বয়স : 65 লিঙ্গ : পুরুষ	ফটো উপলব্ধ	789	SKW0520411	নাম : শব্দু রায় পিতার নাম: অশ্বিনী রায় বাড়ির নং : n0205 বয়স : 36 লিঙ্গ : পুরুষ	ফটো উপলব্ধ
790	SKW2277242	নাম : সদানন্দ রায় পিতার নাম: রতিকান্ত রায় বাড়ির নং : n0131 বয়স : 66 লিঙ্গ : পুরুষ	ফটো উপলব্ধ	791	WB/03/015/204307	নাম : রেনুকা রায় স্বামীর নাম: প্রফুল্ল রায় বাড়ির নং : n0061 বয়স : 71 লিঙ্গ : মহিলা	ফটো উপলব্ধ	792	SKW2475317	নাম : সৌমিক রায় পিতার নাম: সুভাষ রায় বাড়ির নং : n0156 বয়স : 24 লিঙ্গ : পুরুষ	ফটো উপলব্ধ
793	WB/03/015/051394	নাম : সরস্বতী রায় স্বামীর নাম: উপেন রায় বাড়ির নং : n0058 বয়স : 65 লিঙ্গ : মহিলা	ফটো উপলব্ধ	794	WB/03/015/204321	নাম : অন্নবালা রায় স্বামীর নাম: উপেন রায় বাড়ির নং : n0099 বয়স : 56 লিঙ্গ : মহিলা	ফটো উপলব্ধ	795	WB/03/015/204124	নাম : উপেন রায় পিতার নাম: ধর্ম রায় বাড়ির নং : n0099 বয়স : 61 লিঙ্গ : পুরুষ	ফটো উপলব্ধ
796	WB/03/019/249185	নাম : নীলশ্রী রায় স্বামীর নাম: ক্ষিতীন্দ্র নাথ রায় বাড়ির নং : n0208 বয়স : 60 লিঙ্গ : মহিলা	ফটো উপলব্ধ	797	SKW1163161	নাম : বিপাশা রায় পিতার নাম: কমল রায় বাড়ির নং : এন0254 বয়স : 41 লিঙ্গ : পুরুষ	ফটো উপলব্ধ	798	WB/03/015/204667	নাম : গীতা রায় স্বামীর নাম: হেমন্ত রায় বাড়ির নং : n0150 বয়স : 74 লিঙ্গ : মহিলা	ফটো উপলব্ধ
799	WB/03/015/051041	নাম : বিশাখা রায় স্বামীর নাম: মতি রায় বাড়ির নং : n0148 বয়স : 66 লিঙ্গ : মহিলা	ফটো উপলব্ধ	800	SKW1864768	নাম : মিলন রায় পিতার নাম: সদানন্দ রায় বাড়ির নং : n0067 বয়স : 30 লিঙ্গ : পুরুষ	ফটো উপলব্ধ	801	JLG1339118	নাম : বাবলু রায় পিতার নাম: ফতিন রায় বাড়ির নং : n0066 বয়স : 51 লিঙ্গ : পুরুষ	ফটো উপলব্ধ
802	WB/03/015/204199	নাম : ফকেয়া রায় পিতার নাম: বৈদ্য রায় বাড়ির নং : n0104 বয়স : 61 লিঙ্গ : পুরুষ	ফটো উপলব্ধ	803	WB/03/015/012669	নাম : নমিতা রায় স্বামীর নাম: নরেশ রায় বাড়ির নং : n0121 বয়স : 48 লিঙ্গ : মহিলা	ফটো উপলব্ধ	804	JLG3700358	নাম : শেফালী রায় স্বামীর নাম: প্রসেনজিৎ রায় বাড়ির নং : n0260 বয়স : 37 লিঙ্গ : মহিলা	ফটো উপলব্ধ
805	SKW2763316	নাম : সারথী রায় পিতার নাম: নরেশ রায় বাড়ির নং : পাট নং 15/120 বয়স : 23 লিঙ্গ : মহিলা	ফটো উপলব্ধ	806	WB/03/015/204852	নাম : জ্যোৎস্না রায় স্বামীর নাম: বুধারু রায় বাড়ির নং : n0139 বয়স : 56 লিঙ্গ : মহিলা	ফটো উপলব্ধ	807	JLG3300761	নাম : নমিতা রায় স্বামীর নাম: পবিত্র রায় বাড়ির নং : n0119 বয়স : 43 লিঙ্গ : মহিলা	ফটো উপলব্ধ
808	SKW1745454	নাম : বাসন্তী রায় স্বামীর নাম: দুলাল রায় বাড়ির নং : n0075 বয়স : 32 লিঙ্গ : মহিলা	ফটো উপলব্ধ	809	SKW2584340	নাম : মামুনী রায় স্বামীর নাম: প্রসেনজীৎ রায় বাড়ির নং : এন0096 বয়স : 23 লিঙ্গ : মহিলা	ফটো উপলব্ধ	810	SKW1495720	নাম : দুলাল রায় পিতার নাম: ভবদীশ রায় বাড়ির নং : n0075 বয়স : 32 লিঙ্গ : পুরুষ	ফটো উপলব্ধ

811	SKW2652584	ফটো উপলব্ধ	812	SKW1261148	ফটো উপলব্ধ	813	SKW2729986	ফটো উপলব্ধ
নাম : পঙ্কজ রায় পিতার নাম: অজিত রায় বাড়ির নং : এন0045 বয়স : 24 লিঙ্গ : পুরুষ			নাম : শেফালী মন্ডল স্বামীর নাম: পরিতোষ মন্ডল বাড়ির নং : n0007 বয়স : 36 লিঙ্গ : মহিলা			নাম : ভগবতী মন্ডল মায়ের নাম: শেফালী মন্ডল বাড়ির নং : না বয়স : 20 লিঙ্গ : মহিলা		
814	SKW1261668	ফটো উপলব্ধ	815	JLG3201050	ফটো উপলব্ধ	816	SKW1610492	ফটো উপলব্ধ
নাম : লক্ষী রায় স্বামীর নাম: প্রদীপ রায় বাড়ির নং : n0003 বয়স : 42 লিঙ্গ : মহিলা			নাম : প্রদীপ চন্দ্র রায় পিতার নাম: উপেন রায় বাড়ির নং : n0020 বয়স : 46 লিঙ্গ : পুরুষ			নাম : সুষমা রায় স্বামীর নাম: সুকুমার রায় বাড়ির নং : n0020 বয়স : 32 লিঙ্গ : মহিলা		
817	WB/03/015/204863	ফটো উপলব্ধ	818	SKW2115731	ফটো উপলব্ধ	819	SKW2837656	ফটো উপলব্ধ
নাম : উমাচরণ রায় পিতার নাম: উপেন রায় বাড়ির নং : n0020 বয়স : 67 লিঙ্গ : পুরুষ			নাম : মদন রায় পিতার নাম: উপেন রায় বাড়ির নং : n0099 বয়স : 27 লিঙ্গ : পুরুষ			নাম : প্রদীপ রায় পিতার নাম: রমেশচন্দ্র রায় বাড়ির নং : n0123 বয়স : 56 লিঙ্গ : পুরুষ		
820	JLG3532744	ফটো উপলব্ধ	821	SKW1610856	ফটো উপলব্ধ	822	SKW2114924	ফটো উপলব্ধ
নাম : প্রতিমা রায়(বর্মন) স্বামীর নাম: প্রদীপ রায় বাড়ির নং : n0123 বয়স : 41 লিঙ্গ : মহিলা			নাম : আলিউল হোসেন পিতার নাম: রফিকুল ইসলাম বাড়ির নং : n0022 বয়স : 32 লিঙ্গ : পুরুষ			নাম : হরিপদ রায় পিতার নাম: নরেন্দ্র নাথ রায় বাড়ির নং : n0151 বয়স : 26 লিঙ্গ : পুরুষ		
823	SKW1610617	ফটো উপলব্ধ	824	SKW2115012	ফটো উপলব্ধ	825	SKW1745116	ফটো উপলব্ধ
নাম : রকেয়া বেগম স্বামীর নাম: ইশাদুল হক বাড়ির নং : n0022 বয়স : 34 লিঙ্গ : মহিলা			নাম : মিঠুন রায় পিতার নাম: সুধীর রায় বাড়ির নং : n0304 বয়স : 26 লিঙ্গ : পুরুষ			নাম : সুমিত্রা রায় স্বামীর নাম: সন্তোষ রায় বাড়ির নং : n0157 বয়স : 37 লিঙ্গ : মহিলা		
826	JLG3466109	ফটো উপলব্ধ	827	WB/03/015/030561	ফটো উপলব্ধ	828	SKW2746436	ফটো উপলব্ধ
নাম : সন্তোষ রায় পিতার নাম: চেমু রায় বাড়ির নং : n0157 বয়স : 40 লিঙ্গ : পুরুষ			নাম : সুভাষ চন্দ্র রায় পিতার নাম: রঘু নাথ রায় বাড়ির নং : n0305 বয়স : 53 লিঙ্গ : পুরুষ			নাম : ভাস্কর রায় পিতার নাম: সুভাষ চন্দ্র রায় বাড়ির নং : এন0306 বয়স : 20 লিঙ্গ : পুরুষ		
829	WB/03/015/204357	ফটো উপলব্ধ	830	SKW2609139	ফটো উপলব্ধ	831	SKW1610971	ফটো উপলব্ধ
নাম : বানে রায় পিতার নাম: টটোয়া রায় বাড়ির নং : n0074 বয়স : 81 লিঙ্গ : পুরুষ			নাম : বিমল রায় পিতার নাম: মনসা রায় বাড়ির নং : n0071 বয়স : 53 লিঙ্গ : পুরুষ			নাম : সুনীল রায় পিতার নাম: বিশেশ্বর রায় বাড়ির নং : n0070 বয়স : 33 লিঙ্গ : পুরুষ		
832	SKW1610559	ফটো উপলব্ধ	833	WB/03/015/051502	ফটো উপলব্ধ	834	SKW1610914	ফটো উপলব্ধ
নাম : কল্যাণী রায় স্বামীর নাম: ধীরেন রায় বাড়ির নং : n0068 বয়স : 33 লিঙ্গ : মহিলা			নাম : সুমতি রায় স্বামীর নাম: নরেন্দ্রনাথ রায় বাড়ির নং : n0145 বয়স : 63 লিঙ্গ : মহিলা			নাম : প্রবীর রায় পিতার নাম: কানু রায় বাড়ির নং : n0143 বয়স : 31 লিঙ্গ : পুরুষ		
835	SKW2665727	ফটো উপলব্ধ	836	SKW2470144	ফটো উপলব্ধ	837	SKW2583136	ফটো উপলব্ধ
নাম : সুমন্ত রায় পিতার নাম: বুধারু রায় বাড়ির নং : এন0098 বয়স : 22 লিঙ্গ : পুরুষ			নাম : জয়িতা রায় স্বামীর নাম: প্রশান্ত রায় বাড়ির নং : n0255 বয়স : 27 লিঙ্গ : মহিলা			নাম : বর্নালী রায় স্বামীর নাম: চন্দন রায় বাড়ির নং : এন0224 বয়স : 23 লিঙ্গ : মহিলা		
838	SKW2218485	ফটো উপলব্ধ	839	WB/03/017/054268	ফটো উপলব্ধ	840	SKW2589299	ফটো উপলব্ধ
নাম : লক্ষী রায় পিতার নাম: মদন রায় বাড়ির নং : এন0119 বয়স : 25 লিঙ্গ : মহিলা			নাম : চন্দ্রা রায় ডাকুয়া স্বামীর নাম: ভূপেন্দ্র নাথ রায় বাড়ির নং : n0163 বয়স : 63 লিঙ্গ : মহিলা			নাম : সুকুমার রায় পিতার নাম: সুশীল রায় বাড়ির নং : এন0074 বয়স : 23 লিঙ্গ : পুরুষ		

841	WB/03/015/204749	ফটো উপলব্ধ	842	SKW1964014	ফটো উপলব্ধ	Q 843	SKW2115053	ফটো উপলব্ধ
নাম : রমা রায় স্বামীর নাম: ভবেন্দ্র নাথ রায় বাড়ির নং : n0163 বয়স : 56 লিঙ্গ : মহিলা			নাম : অশোক রায় পিতার নাম: বিজেন রায় বাড়ির নং : n0161 বয়স : 28 লিঙ্গ : পুরুষ			নাম : সরস্বতী রায় স্বামীর নাম: সোনু রায় বাড়ির নং : বয়স : 51 লিঙ্গ : মহিলা		
844	SKW2070662	ফটো উপলব্ধ	845	SKW1963974	ফটো উপলব্ধ	846	SKW2646354	ফটো উপলব্ধ
নাম : মামুনি বর্মন রায় স্বামীর নাম: ধনঞ্জয় রায় বাড়ির নং : n0123 বয়স : 27 লিঙ্গ : মহিলা			নাম : সত্যজিৎ রায় পিতার নাম: বিশেশ্বর রায় বাড়ির নং : n0070 বয়স : 30 লিঙ্গ : পুরুষ			নাম : মহব্বদ হোসেন পিতার নাম: আবুবক্কর বাড়ির নং : এন0044 বয়স : 23 লিঙ্গ : পুরুষ		
847	JLG3466265	ফটো উপলব্ধ	848	WB/03/015/051432	ফটো উপলব্ধ	849	JLG3689189	ফটো উপলব্ধ
নাম : ধনবালা রায় স্বামীর নাম: ডোকল রায় বাড়ির নং : n0169 বয়স : 63 লিঙ্গ : মহিলা			নাম : কৃষ্ণ রায় পিতার নাম: কিন্দো রায় বাড়ির নং : n0136 বয়স : 52 লিঙ্গ : পুরুষ			নাম : অঞ্জলী রায় স্বামীর নাম: চরন দাস রায় বাড়ির নং : n0116 বয়স : 36 লিঙ্গ : মহিলা		
850	WB/03/015/051024	ফটো উপলব্ধ	851	WB/03/015/051070	ফটো উপলব্ধ	852	WB/03/015/204443	ফটো উপলব্ধ
নাম : মিনতী রায় স্বামীর নাম: সোমারু রায় বাড়ির নং : n0134 বয়স : 52 লিঙ্গ : মহিলা			নাম : বাবুরাম রায় পিতার নাম: রাধাকান্ত রায় বাড়ির নং : n0134 বয়স : 75 লিঙ্গ : পুরুষ			নাম : সুবলচন্দ্র রায় পিতার নাম: সতীশ রায় বাড়ির নং : n0133 বয়স : 66 লিঙ্গ : পুরুষ		
853	WB/03/015/204546	ফটো উপলব্ধ	854	JLG3300837	ফটো উপলব্ধ	855	WB/03/015/204260	ফটো উপলব্ধ
নাম : পুষ্পজিত রায় পিতার নাম: দীনেশচন্দ্র রায় বাড়ির নং : n0132 বয়স : 52 লিঙ্গ : পুরুষ			নাম : মিন্টু রায় পিতার নাম: নগেন রায় বাড়ির নং : n0155 বয়স : 41 লিঙ্গ : পুরুষ			নাম : অনিল রায় পিতার নাম: নরেন রায় বাড়ির নং : n0106 বয়স : 53 লিঙ্গ : পুরুষ		
856	WB/03/015/204846	ফটো উপলব্ধ	857	WB/03/015/204730	ফটো উপলব্ধ	858	SKW0521765	ফটো উপলব্ধ
নাম : যশোদা রায় স্বামীর নাম: বেদ্যনাথ রায় বাড়ির নং : n0159 বয়স : 55 লিঙ্গ : মহিলা			নাম : বৈদ্যনাথ রায় পিতার নাম: গোপাল রায় বাড়ির নং : n0159 বয়স : 58 লিঙ্গ : পুরুষ			নাম : অরিজিত রায় পিতার নাম: ধীরেন রায় বাড়ির নং : n0044 বয়স : 40 লিঙ্গ : পুরুষ		
859	JLG3506201	ফটো উপলব্ধ	860	SKW2218634	ফটো উপলব্ধ	861	SKW0521153	ফটো উপলব্ধ
নাম : সাবিত্রী রায় স্বামীর নাম: শ্রীরাম রায় বাড়ির নং : n0220 বয়স : 56 লিঙ্গ : মহিলা			নাম : জয়দীপ রায় পিতার নাম: কাশি রায় বাড়ির নং : এন0064 বয়স : 25 লিঙ্গ : পুরুষ			নাম : রূপালী রায় স্বামীর নাম: বাঁশি রায় বাড়ির নং : n0064 বয়স : 37 লিঙ্গ : মহিলা		
862	WB/03/015/204384	ফটো উপলব্ধ	863	SKW1261445	ফটো উপলব্ধ	864	UBK2881043	ফটো উপলব্ধ
নাম : কমলাকান্ত রায় পিতার নাম: বিণু রায় বাড়ির নং : n0080 বয়স : 71 লিঙ্গ : পুরুষ			নাম : কল্পনা রায় (বর্মন) স্বামীর নাম: সুনীল রায় বাড়ির নং : n0079 বয়স : 38 লিঙ্গ : মহিলা			নাম : কল্পনা রায় বর্মন স্বামীর নাম: ভেলু রায় বাড়ির নং : n0078 বয়স : 39 লিঙ্গ : মহিলা		
865	SKW2115798	ফটো উপলব্ধ	866	SKW2763845	ফটো উপলব্ধ	867	SKW2738011	ফটো উপলব্ধ
নাম : মিলন রায় পিতার নাম: অনিল রায় বাড়ির নং : n0245 বয়স : 29 লিঙ্গ : পুরুষ			নাম : মীরা রায় স্বামীর নাম: চন্দন রায় বাড়ির নং : n0108 বয়স : 61 লিঙ্গ : মহিলা			নাম : রেশমি রায় পিতার নাম: বিষ্ণু রায় বাড়ির নং : মাগুরমারি 01 বয়স : 21 লিঙ্গ : মহিলা		
868	SKW2747483	ফটো উপলব্ধ	869	JLG3068228	ফটো উপলব্ধ	870	SKW2475333	ফটো উপলব্ধ
নাম : দীপঙ্কর রায় পিতার নাম: বিষ্ণু রায় বাড়ির নং : না বয়স : 20 লিঙ্গ : পুরুষ			নাম : গোপাল রায় পিতার নাম: মনোরঞ্জন রায় বাড়ির নং : n0111 বয়স : 48 লিঙ্গ : পুরুষ			নাম : অনিমেশ রায় পিতার নাম: বিমল রায় বাড়ির নং : n0124 বয়স : 25 লিঙ্গ : পুরুষ		

871 নাম : লক্ষী রায় স্বামীর নাম: অজিত রায় বাড়ির নং : n0107 বয়স : 52 লিঙ্গ : মহিলা	WB/03/015/051407	872 নাম : অজিত রায় পিতার নাম: সোনামন রায় বাড়ির নং : n0107 বয়স : 54 লিঙ্গ : পুরুষ	WB/03/015/051408	Q 873 নাম : আরতি রায় স্বামীর নাম: সুধীর রায় বাড়ির নং : এন0304 বয়স : 57 লিঙ্গ : মহিলা	SKW2218337
874 নাম : লক্ষীবালা রায় স্বামীর নাম: নরেশ চন্দ্র রায় বাড়ির নং : এন0012 বয়স : 56 লিঙ্গ : মহিলা	WB/03/015/201303	875 নাম : রাজেশ রায় পিতার নাম: পুলিন রায় বাড়ির নং : n0068 বয়স : 29 লিঙ্গ : পুরুষ	SKW1964006	876 নাম : ব্রজবালা রায় স্বামীর নাম: রবি রায় বাড়ির নং : n0140 বয়স : 70 লিঙ্গ : মহিলা	WB/03/015/204907
877 নাম : কৌশিক রায় পিতার নাম: বাবলু রায় বাড়ির নং : n0066 বয়স : 24 লিঙ্গ : পুরুষ	SKW2475515	878 নাম : মীর্জন রায় পিতার নাম: লালমোহন রায় বাড়ির নং : n0076 বয়স : 30 লিঙ্গ : পুরুষ	SKW1745496	879 নাম : রূপ কুমার রায় পিতার নাম: লাল মোহন রায় বাড়ির নং : n0076 বয়স : 32 লিঙ্গ : পুরুষ	SKW1610955
880 নাম : নগেন্দ্র নাথ রায় পিতার নাম: চন্দ্র মোহন রায় বাড়ির নং : n0282 বয়স : 73 লিঙ্গ : পুরুষ	SKW1611003	881 নাম : মিনতি রায় স্বামীর নাম: সুদীন রায় বাড়ির নং : n0162 বয়স : 63 লিঙ্গ : মহিলা	WB/03/015/204596	882 নাম : রামপ্রসাদ রায় পিতার নাম: প্রেমানন্দ রায় বাড়ির নং : n0181 বয়স : 41 লিঙ্গ : পুরুষ	JLG3301595
883 নাম : ধীরেন রায় পিতার নাম: নুপেন রায় বাড়ির নং : n0165 বয়স : 56 লিঙ্গ : পুরুষ	JLG1339886	884 নাম : কবিতা রায় পিতার নাম: পরিতোষ রায় বাড়ির নং : এন0076 বয়স : 22 লিঙ্গ : মহিলা	SKW2664746	885 নাম : রত্না বর্মন স্বামীর নাম: বাসুদেব বর্মন বাড়ির নং : n0116 বয়স : 42 লিঙ্গ : মহিলা	SKW1260983
886 নাম : অভিজিৎ রায় পিতার নাম: ইন্দ্রজীৎ রায় বাড়ির নং : n0129 বয়স : 27 লিঙ্গ : পুরুষ	SKW2480564	887 নাম : পিঙ্কি রায় স্বামীর নাম: শশীকান্ত রায় বাড়ির নং : এন0267 বয়স : 25 লিঙ্গ : মহিলা	SKW2218147	888 নাম : কাঞ্চন রায় পিতার নাম: সুবল চন্দ্র রায় বাড়ির নং : n0133 বয়স : 36 লিঙ্গ : পুরুষ	SKW1261528
889 নাম : বিধান রায় পিতার নাম: ফকেয়া রায় বাড়ির নং : n0104 বয়স : 30 লিঙ্গ : পুরুষ	SKW1745280	890 নাম : যুথিকা রায় পিতার নাম: ভূপেন্দ্র নাথ রায় বাড়ির নং : এন0163 বয়স : 23 লিঙ্গ : মহিলা	SKW2587970	891 নাম : কৌশিক রায় পিতার নাম: ভূপেন্দ্র নাথ রায় বাড়ির নং : n0163 বয়স : 20 লিঙ্গ : পুরুষ	SKW2760361
892 নাম : সুমিত্রা রায় স্বামীর নাম: বাবুরাম রায় বাড়ির নং : n0134 বয়স : 43 লিঙ্গ : মহিলা	JLG3300928	893 নাম : কৈলাশ রায় পিতার নাম: সুবল চন্দ্র রায় বাড়ির নং : n0133 বয়স : 37 লিঙ্গ : পুরুষ	JLG3599719	894 নাম : ধনঞ্জয় রায় পিতার নাম: সদানন্দ রায় বাড়ির নং : n0122 বয়স : 31 লিঙ্গ : পুরুষ	SKW1745132
895 নাম : সবিতা রায় স্বামীর নাম: নরেশ রায় বাড়ির নং : n0157 বয়স : 41 লিঙ্গ : মহিলা	JLG3466257	896 নাম : আশা খাতুন স্বামীর নাম: রফিকুল বাড়ির নং : n0022 বয়স : 53 লিঙ্গ : মহিলা	WB/03/015/204236	897 নাম : রুবিনা বেগম স্বামীর নাম: ফইজুল ইসলাম বাড়ির নং : 00 বয়স : 32 লিঙ্গ : মহিলা	SKW1760230
898 নাম : শান্তিবালা রায় স্বামীর নাম: চেমু রায় বাড়ির নং : n0157 বয়স : 73 লিঙ্গ : মহিলা	WB/03/015/204849	899 নাম : মামনি রায় স্বামীর নাম: বিমল রায় বাড়ির নং : এন0069 বয়স : 28 লিঙ্গ : মহিলা	SKW2615433	900 নাম : রতন রায় পিতার নাম: ফকেয়া রায় বাড়ির নং : n0104 বয়স : 26 লিঙ্গ : পুরুষ	SKW2115749

901 নাম : রিংকু রায় পিতার নাম: প্রফুল্ল রায় বাড়ির নং : n0069 বয়স : 28 লিঙ্গ : মহিলা	SKW2026987 ফটো উপলব্ধ	902 নাম : তাপস রায় পিতার নাম: বিমল রায় বাড়ির নং : n0326 বয়স : 27 লিঙ্গ : পুরুষ	SKW2070670 ফটো উপলব্ধ	903 নাম : ধিরেন রায় পিতার নাম: চিনিরাম রায় বাড়ির নং : n0044 বয়স : 61 লিঙ্গ : পুরুষ	WB/03/015/231612 ফটো উপলব্ধ
904 নাম : মালতি রায় পিতার নাম: সতীশ চন্দ্র রায় বাড়ির নং : n0119 বয়স : 43 লিঙ্গ : মহিলা	JLG3300779 ফটো উপলব্ধ	905 নাম : বনমালী রায় পিতার নাম: হেমন্ত রায় বাড়ির নং : n0150 বয়স : 47 লিঙ্গ : পুরুষ	JLG1338961 ফটো উপলব্ধ	906 নাম : জয়শ্রী রায় স্বামীর নাম: রনজিৎ কুমার রায় বাড়ির নং : n0154 বয়স : 44 লিঙ্গ : মহিলা	SKW1745124 ফটো উপলব্ধ
907 নাম : নমিতা রায় স্বামীর নাম: প্রদীপ রায় বাড়ির নং : n0020 বয়স : 38 লিঙ্গ : মহিলা	SKW1745488 ফটো উপলব্ধ	908 নাম : বিনয় রায় পিতার নাম: খোকারাম রায় বাড়ির নং : n0288 বয়স : 39 লিঙ্গ : পুরুষ	SKW1262989 ফটো উপলব্ধ	909 নাম : শান্তনা রায় স্বামীর নাম: কেতু রায় বাড়ির নং : n0284 বয়স : 42 লিঙ্গ : মহিলা	JLG3300647 ফটো উপলব্ধ
910 নাম : অমিত রায় পিতার নাম: রমেশ রায় বাড়ির নং : n0094 বয়স : 42 লিঙ্গ : পুরুষ	JLG3067832 ফটো উপলব্ধ	911 নাম : মানিক রায় পিতার নাম: ফকেয়া রায় বাড়ির নং : n0104 বয়স : 36 লিঙ্গ : পুরুষ	SKW1392810 ফটো উপলব্ধ	912 নাম : কম্পনা রায় স্বামীর নাম: বঙ্কিম রায় বাড়ির নং : n0128 বয়স : 45 লিঙ্গ : মহিলা	JLG3532736 ফটো উপলব্ধ
913 নাম : চন্দন রায় পিতার নাম: দেবারু রায় বাড়ির নং : এন0126 বয়স : 32 লিঙ্গ : পুরুষ	SKW1495795 ফটো উপলব্ধ	914 নাম : কনিকা রায় স্বামীর নাম: দীপক রায় বাড়ির নং : n0125 বয়স : 35 লিঙ্গ : মহিলা	SKW1864917 ফটো উপলব্ধ	915 নাম : সুশীল রায় পিতার নাম: বানে রায় বাড়ির নং : n0074 বয়স : 46 লিঙ্গ : পুরুষ	JLG3068061 ফটো উপলব্ধ
916 নাম : নীলিমা রায় পিতার নাম: সুশীল রায় বাড়ির নং : না বয়স : 20 লিঙ্গ : মহিলা	SKW2751485 ফটো উপলব্ধ	917 নাম : জগদীশ রায় পিতার নাম: ক্ষিতীন্দ্র নাথ রায় বাড়ির নং : n0207 বয়স : 31 লিঙ্গ : পুরুষ	SKW1610690 ফটো উপলব্ধ	918 নাম : সত্যম রায় পিতার নাম: নরেন্দ্রনাথ রায় বাড়ির নং : n0145 বয়স : 32 লিঙ্গ : পুরুষ	SKW1964113 ফটো উপলব্ধ
919 নাম : বিনোদিনী রায় (বর্মন) স্বামীর নাম: সুভাষ রায় বাড়ির নং : n0098 বয়স : 41 লিঙ্গ : মহিলা	JLG3201340 ফটো উপলব্ধ	920 নাম : বানভাসী রায় স্বামীর নাম: সতীশ রায় বাড়ির নং : n0098 বয়স : 76 লিঙ্গ : মহিলা	WB/03/015/204156 ফটো উপলব্ধ	921 নাম : ক্ষীরোবালা রায় স্বামীর নাম: প্রকাশ রায় বাড়ির নং : n0101 বয়স : 56 লিঙ্গ : মহিলা	JLG3532561 ফটো উপলব্ধ
922 নাম : শিবানী রায় পিতার নাম: দেবেশ রায় বাড়ির নং : n0138 বয়স : 24 লিঙ্গ : মহিলা	SKW2483642 ফটো উপলব্ধ	923 নাম : বিকাশ রায় পিতার নাম: জগদীশ রায় বাড়ির নং : n0146 বয়স : 33 লিঙ্গ : পুরুষ	SKW1495811 ফটো উপলব্ধ	924 নাম : মানিক রায় পিতার নাম: পূর্ণচন্দ্র রায় বাড়ির নং : n0147 বয়স : 61 লিঙ্গ : পুরুষ	WB/03/015/051336 ফটো উপলব্ধ
925 নাম : প্রবীর রায় পিতার নাম: বিশ্বস্তর রায় বাড়ির নং : n0146 বয়স : 38 লিঙ্গ : পুরুষ	JLG3599602 ফটো উপলব্ধ	926 নাম : বাবুরাম রায় পিতার নাম: পূর্ণচন্দ্র রায় বাড়ির নং : n0149 বয়স : 57 লিঙ্গ : পুরুষ	WB/03/015/051313 ফটো উপলব্ধ	927 নাম : প্রেমবালা রায় স্বামীর নাম: সুশীল রায় বাড়ির নং : n0068 বয়স : 43 লিঙ্গ : মহিলা	JLG3201100 ফটো উপলব্ধ
928 নাম : সুস্মিতা রায় পিতার নাম: পুলিন রায় বাড়ির নং : এন0068 বয়স : 22 লিঙ্গ : মহিলা	SKW2781847 ফটো উপলব্ধ	929 নাম : তুলসী রায় পিতার নাম: কৃষ্ণ রায় বাড়ির নং : এন0068 বয়স : 20 লিঙ্গ : মহিলা	SKW2751519 ফটো উপলব্ধ	930 নাম : গগন রায় পিতার নাম: সুবল রায় বাড়ির নং : n0021 বয়স : 27 লিঙ্গ : পুরুষ	SKW2115764 ফটো উপলব্ধ

931	SKW2771228	932	SKW2115855	933	SKW2268373
নাম : বিশ্বজিৎ রায় পিতার নাম : সুবল রায় বাড়ির নং : এন0021 বয়স : 20 লিঙ্গ : পুরুষ	ফটো উপলব্ধ	নাম : রঞ্জন রায় পিতার নাম : দুলাল রায় বাড়ির নং : n0336 বয়স : 26 লিঙ্গ : পুরুষ	ফটো উপলব্ধ	নাম : অনিতা রায় স্বামীর নাম : দেবারু রায় বাড়ির নং : n0126 বয়স : 55 লিঙ্গ : মহিলা	ফটো উপলব্ধ
934	WB/03/015/204547	935	SKW2646206	936	JLG3599693
নাম : মদন রায় পিতার নাম : দেবেশ্বর রায় বাড়ির নং : n0119 বয়স : 49 লিঙ্গ : পুরুষ	ফটো উপলব্ধ	নাম : বনশ্রী রায় পিতার নাম : রুণজীৎ রায় বাড়ির নং : এন0347 বয়স : 22 লিঙ্গ : মহিলা	ফটো উপলব্ধ	নাম : রাম চন্দ্র রায় পিতার নাম : যতীন্দ্র নাথ রায় বাড়ির নং : n0219 বয়স : 42 লিঙ্গ : পুরুষ	ফটো উপলব্ধ
937	SKW2771129	938	WB/03/015/192480	939	JLG3532579
নাম : বাদল বর্মণ পিতার নাম : দুলাল বর্মণ বাড়ির নং : এন0116 বয়স : 20 লিঙ্গ : পুরুষ	ফটো উপলব্ধ	নাম : নন্দরানী রায় স্বামীর নাম : মনোরঞ্জন রায় বাড়ির নং : n0111 বয়স : 69 লিঙ্গ : মহিলা	ফটো উপলব্ধ	নাম : পবিত্র রায় পিতার নাম : প্রসন্ন কুমার রায় বাড়ির নং : n0216 বয়স : 49 লিঙ্গ : পুরুষ	ফটো উপলব্ধ
940	SKW1393115	941	SKW1964030	942	JLG3689908
নাম : চিনু রায় (বর্মণ) স্বামীর নাম : বীরেন রায় বাড়ির নং : n0249 বয়স : 43 লিঙ্গ : মহিলা	ফটো উপলব্ধ	নাম : পুষ্পজিৎ রায় পিতার নাম : বীরেন রায় বাড়ির নং : n0249 বয়স : 28 লিঙ্গ : পুরুষ	ফটো উপলব্ধ	নাম : বীরেন রায় পিতার নাম : ছতিশ রায় বাড়ির নং : n0249 বয়স : 41 লিঙ্গ : পুরুষ	ফটো উপলব্ধ
943	SKW2115806	944	SKW1244649	945	SKW1610526
নাম : চিত্রজিৎ রায় পিতার নাম : বীরেন রায় বাড়ির নং : n0249 বয়স : 26 লিঙ্গ : পুরুষ	ফটো উপলব্ধ	নাম : কনিকা রায় প্রামানিক স্বামীর নাম : কনক রায় বাড়ির নং : n0323 বয়স : 36 লিঙ্গ : মহিলা	ফটো উপলব্ধ	নাম : কবিতা রায়(বর্মণ) স্বামীর নাম : শ্যামল রায় বাড়ির নং : n0274 বয়স : 34 লিঙ্গ : মহিলা	ফটো উপলব্ধ
946	SKW1261726	947	WB/03/015/204574	948	SKW2070811
নাম : পূর্ণিমা সন্ন্যাসী স্বামীর নাম : সুশান্ত সন্ন্যাসী বাড়ির নং : n0004 বয়স : 46 লিঙ্গ : মহিলা	ফটো উপলব্ধ	নাম : আনন্দ সরকার পিতার নাম : হরিদাস সরকার বাড়ির নং : n0037 বয়স : 61 লিঙ্গ : পুরুষ	ফটো উপলব্ধ	নাম : সোমা মন্ডল সরকার স্বামীর নাম : ভূদেব সরকার বাড়ির নং : n0087 বয়স : 31 লিঙ্গ : মহিলা	ফটো উপলব্ধ
949	SKW2587525	950	JLG3599768	951	JLG3068467
নাম : ভাস্কর সরকার পিতার নাম : দেবশীষ সরকার বাড়ির নং : এন0086 বয়স : 24 লিঙ্গ : পুরুষ	ফটো উপলব্ধ	নাম : প্রিয়াংকা সরকার স্বামীর নাম : জীবন সরকার বাড়ির নং : n0048 বয়স : 39 লিঙ্গ : মহিলা	ফটো উপলব্ধ	নাম : কৃষ্ণ সরকার পিতার নাম : মনমোহন সরকার বাড়ির নং : n0048 বয়স : 45 লিঙ্গ : পুরুষ	ফটো উপলব্ধ
952	SKW2115871	953	WB/03/015/204473	954	WB/03/015/204162
নাম : রাজু সরকার পিতার নাম : নিখিল সরকার বাড়ির নং : n0013 বয়স : 28 লিঙ্গ : পুরুষ	ফটো উপলব্ধ	নাম : সন্ধ্যা সরকার স্বামীর নাম : হরেন্দ্র সরকার বাড়ির নং : n0176 বয়স : 76 লিঙ্গ : মহিলা	ফটো উপলব্ধ	নাম : গৌরহরি সরকার পিতার নাম : মুকুন্দ সরকার বাড়ির নং : n0036 বয়স : 51 লিঙ্গ : পুরুষ	ফটো উপলব্ধ
955	WB/03/015/207035	956	JLG1338771	957	JLG3466307
নাম : নিখিল সরকার পিতার নাম : গোপাল সরকার বাড়ির নং : n0013 বয়স : 65 লিঙ্গ : পুরুষ	ফটো উপলব্ধ	নাম : গৌরী সরকার স্বামীর নাম : দেবশীষ সরকার বাড়ির নং : n0086 বয়স : 47 লিঙ্গ : মহিলা	ফটো উপলব্ধ	নাম : রংমালা সরকার স্বামীর নাম : গৌরহরি সরকার বাড়ির নং : n0036 বয়স : 40 লিঙ্গ : মহিলা	ফটো উপলব্ধ
958	SKW2301182	959	SKW2000677	960	JLG3301090
নাম : ভবতোষ সরকার পিতার নাম : চিত্তরঞ্জন সরকার বাড়ির নং : n0088 বয়স : 57 লিঙ্গ : পুরুষ	ফটো উপলব্ধ	নাম : সাহেমা পারভীন পিতার নাম : তুরাবদ্দিন মিয়া বাড়ির নং : এন0013 বয়স : 28 লিঙ্গ : মহিলা	ফটো উপলব্ধ	নাম : লিপিকা চৌধুরী সরকার স্বামীর নাম : চঞ্চল সরকার বাড়ির নং : n0087 বয়স : 54 লিঙ্গ : মহিলা	ফটো উপলব্ধ

961	SKW2081255	ফটো উপলব্ধ	962	SKW1261502	ফটো উপলব্ধ	963	WB/03/015/204576	ফটো উপলব্ধ
নাম : সায়রা বান স্বামীর নাম: অজিন্দর ইসলাম বাড়ির নং : এন0087 বয়স : 28 লিঙ্গ : মহিলা			নাম : সুলেখা সরকার(সাহা) স্বামীর নাম: কৃষ্ণ সরকার বাড়ির নং : n0048 বয়স : 39 লিঙ্গ : মহিলা			নাম : অঞ্জলী সরকার স্বামীর নাম: আশিষ সরকার বাড়ির নং : n0085 বয়স : 50 লিঙ্গ : মহিলা		
964	JLG3068434	ফটো উপলব্ধ	965	JLG3068459	ফটো উপলব্ধ	966	JLG3532652	ফটো উপলব্ধ
নাম : রাম সরকার পিতার নাম: মনমোহন সরকার বাড়ির নং : n0048 বয়স : 58 লিঙ্গ : পুরুষ			নাম : জীবন সরকার পিতার নাম: মনমোহন সরকার বাড়ির নং : n0048 বয়স : 56 লিঙ্গ : পুরুষ			নাম : অনিতা সরকার স্বামীর নাম: রাম সরকার বাড়ির নং : n0048 বয়স : 53 লিঙ্গ : মহিলা		
967	WB/03/015/204738	ফটো উপলব্ধ	968	SKW2594117	ফটো উপলব্ধ	969	JLG3532751	ফটো উপলব্ধ
নাম : চঞ্চল সরকার পিতার নাম: চিরঞ্জন সরকার বাড়ির নং : n0087 বয়স : 57 লিঙ্গ : পুরুষ			নাম : রাহুল সরকার পিতার নাম: রাম সরকার বাড়ির নং : n0036 বয়স : 23 লিঙ্গ : পুরুষ			নাম : সুস্মিতা সরকার(মাল) স্বামীর নাম: ভবতোষ সরকার বাড়ির নং : n0088 বয়স : 44 লিঙ্গ : মহিলা		
970	DNF2064202	ফটো উপলব্ধ	971	SKW2584746	ফটো উপলব্ধ	972	WB/03/015/204652	ফটো উপলব্ধ
নাম : ফাতেমা বেগম স্বামীর নাম: সমসের আলি আনসারি বাড়ির নং : এন0013 বয়স : 47 লিঙ্গ : মহিলা			নাম : নিলয় সরকার পিতার নাম: চঞ্চল সরকার বাড়ির নং : এন0087 বয়স : 23 লিঙ্গ : পুরুষ			নাম : ঝর্ণা সরকার স্বামীর নাম: চিরঞ্জন সরকার বাড়ির নং : n0087 বয়স : 71 লিঙ্গ : মহিলা		
973	SKW2606994	ফটো উপলব্ধ	974	WB/03/015/204611	ফটো উপলব্ধ	975	SKW0523274	ফটো উপলব্ধ
নাম : উপাসনা সরকার পিতার নাম: আশিষ সরকার বাড়ির নং : 0085 বয়স : 23 লিঙ্গ : পুরুষ			নাম : আশিষ সরকার পিতার নাম: দ্বিজেন সরকার বাড়ির নং : n0085 বয়স : 56 লিঙ্গ : পুরুষ			নাম : কানন সরকার স্বামীর নাম: আনন্দ সরকার বাড়ির নং : n0037 বয়স : 41 লিঙ্গ : মহিলা		
976	WB/03/015/324169	ফটো উপলব্ধ	977	GTM1976364	ফটো উপলব্ধ	978	SKW1494574	ফটো উপলব্ধ
নাম : জয়ন্ত সিংহ রায় পিতার নাম: মনমোহন সিংহ রায় বাড়ির নং : n0259 বয়স : 58 লিঙ্গ : পুরুষ			নাম : অনিমা সিংহরায়(প্রামানিক) স্বামীর নাম: জয়ন্ত সিংহরায় বাড়ির নং : n0259 বয়স : 45 লিঙ্গ : মহিলা			নাম : সঙ্গিতা সিংহ রায় স্বামীর নাম: গনেশ রায় বাড়ির নং : n0294 বয়স : 33 লিঙ্গ : মহিলা		
979	JLG3301223	ফটো উপলব্ধ	980	SKW2002749	ফটো উপলব্ধ	981	SKW2082022	ফটো উপলব্ধ
নাম : প্রদীপ সিংহ রায় পিতার নাম: প্রফুল্ল সিংহ রায় বাড়ির নং : n0081 বয়স : 41 লিঙ্গ : পুরুষ			নাম : রঞ্জিতা রায় পিতার নাম: নারায়ন রায় বাড়ির নং : এন0081 বয়স : 28 লিঙ্গ : মহিলা			নাম : সঞ্জিতা রায় পিতার নাম: বিষ্ণু রায় বাড়ির নং : এন0081 বয়স : 27 লিঙ্গ : মহিলা		
982	JLG3301215	ফটো উপলব্ধ	983	WB/03/015/204132	ফটো উপলব্ধ	984	SKW2655918	ফটো উপলব্ধ
নাম : দিলীপ সিংহ রায় পিতার নাম: প্রফুল্ল সিংহ রায় বাড়ির নং : n0081 বয়স : 43 লিঙ্গ : পুরুষ			নাম : প্রশান্ত সিংহরায় পিতার নাম: প্রফুল্ল সিংহরায় বাড়ির নং : n0081 বয়স : 50 লিঙ্গ : পুরুষ			নাম : হীরা সিংহ রায় পিতার নাম: প্রশান্ত সিংহ রায় বাড়ির নং : এন0045 বয়স : 24 লিঙ্গ : মহিলা		
985	WB/03/015/204016	ফটো উপলব্ধ	986	SKW2218444	ফটো উপলব্ধ	987	JLG3301231	ফটো উপলব্ধ
নাম : প্রফুল্ল সিংহরায় পিতার নাম: গুণীমোহন সিংহরায় বাড়ির নং : n0081 বয়স : 83 লিঙ্গ : পুরুষ			নাম : সুপ্রিয়া সিংহ রায় পিতার নাম: প্রশান্ত সিংহ রায় বাড়ির নং : এন0081 বয়স : 26 লিঙ্গ : মহিলা			নাম : অনিমা সিংহ রায় স্বামীর নাম: প্রশান্ত সিংহ রায় বাড়ির নং : n0081 বয়স : 43 লিঙ্গ : মহিলা		
988	SKW2748127	ফটো উপলব্ধ	989	JLG3532686	ফটো উপলব্ধ	990	WB/03/015/204133	ফটো উপলব্ধ
নাম : কল্পনা রায় স্বামীর নাম: প্রদীপ সিংহ রায় বাড়ির নং : না বয়স : 29 লিঙ্গ : মহিলা			নাম : গুল্মা বালিকী স্বামীর নাম: দয়্যচান বালিকী বাড়ির নং : n0130 বয়স : 52 লিঙ্গ : মহিলা			নাম : গৌরী সেন স্বামীর নাম: তুফান সেন বাড়ির নং : n0130 বয়স : 71 লিঙ্গ : মহিলা		

বিধানসভা নির্বাচনক্ষেত্রের নং, নাম : 15-ধূপশুড়ি
ভাগ নং, নাম : 1-হরিমন্দিরপাড়া (পূর্ব)

991 নাম : দয়াজান হালিকী পিতার নাম : লালী বাল্লিকী বাড়ির নং : n0000 বয়স : 67 লিঙ্গ : পুরুষ	JLG3532678 ফটো উপলব্ধ	992 নাম : পিন্টু সোম পিতার নাম : পরিতোষ সোম বাড়ির নং : n0073 বয়স : 39 লিঙ্গ : পুরুষ	SKW1260900 ফটো উপলব্ধ	993 নাম : পরিতোষ সোম পিতার নাম : প্রিয়নাথ সোম বাড়ির নং : n0073 বয়স : 65 লিঙ্গ : পুরুষ	WB/03/015/204140 ফটো উপলব্ধ
994 নাম : শ্রাবণী সোম পিতার নাম : আশুতোষ সোম বাড়ির নং : এন0073 বয়স : 23 লিঙ্গ : মহিলা	SKW2594281 ফটো উপলব্ধ	995 নাম : মমতা সোম স্বামীর নাম : পরিতোষ সোম বাড়ির নং : n0073 বয়স : 55 লিঙ্গ : মহিলা	SKW2832228 ফটো উপলব্ধ	996 নাম : আবু বক্কর সিদ্দিক পিতার নাম : নজরুল বাড়ির নং : n0073 বয়স : 37 লিঙ্গ : পুরুষ	SKW1262088 ফটো উপলব্ধ
997 নাম : সবিতা রায় স্বামীর নাম : বিমলচন্দ্র রায় বাড়ির নং : n0073 বয়স : 52 লিঙ্গ : মহিলা	WB/03/015/051493 ফটো উপলব্ধ	998 নাম : ছামছুল হক পিতার নাম : ফজরুদ্দিন বাড়ির নং : n0195 বয়স : 57 লিঙ্গ : পুরুষ	WB/03/015/210019 ফটো উপলব্ধ	999 নাম : মইনুল হক পিতার নাম : সামসুল হক বাড়ির নং : n0195 বয়স : 31 লিঙ্গ : পুরুষ	SKW1864735 ফটো উপলব্ধ
1000 নাম : মজিবুল হক পিতার নাম : নরুল হক বাড়ির নং : n0172 বয়স : 37 লিঙ্গ : পুরুষ	SKW1261486 ফটো উপলব্ধ	1001 নাম : আসমানতারা বেগম স্বামীর নাম : মইনুল হক বাড়ির নং : এন0195 বয়স : 25 লিঙ্গ : মহিলা	SKW2583912 ফটো উপলব্ধ	1002 নাম : মঞ্জু বেগম পিতার নাম : মজিবুল হক বাড়ির নং : এন0099 বয়স : 22 লিঙ্গ : মহিলা	SKW2643153 ফটো উপলব্ধ
1003 নাম : বুলবুল আলম পিতার নাম : আমিনুর হোসেন বাড়ির নং : n0190 বয়স : 35 লিঙ্গ : পুরুষ	SKW1610799 ফটো উপলব্ধ	1004 নাম : আমিনুর হুসেন পিতার নাম : হামীর উদ্দিন বাড়ির নং : n0190 বয়স : 63 লিঙ্গ : পুরুষ	WB/03/015/210305 ফটো উপলব্ধ	1005 নাম : মর্জিনা খাতুন স্বামীর নাম : বুলবুল আলম বাড়ির নং : n0190 বয়স : 35 লিঙ্গ : মহিলা	SKW1745215 ফটো উপলব্ধ
1006 নাম : বকুল হক পিতার নাম : আমিনুর হোসেন বাড়ির নং : n0190 বয়স : 30 লিঙ্গ : পুরুষ	SKW1864776 ফটো উপলব্ধ	1007 নাম : লাবলু মহম্মদ পিতার নাম : আমিনুর হোসেন বাড়ির নং : n0190 বয়স : 32 লিঙ্গ : পুরুষ	SKW1610807 ফটো উপলব্ধ	1008 নাম : প্রমিলা রায় পিতার নাম : কান্দুরা রায় বাড়ির নং : 00 বয়স : 32 লিঙ্গ : মহিলা	ZMJ1668912 ফটো উপলব্ধ
1009 নাম : অনিমা ঘোষ স্বামীর নাম : পরেশ ঘোষ বাড়ির নং : 00 বয়স : 59 লিঙ্গ : মহিলা	ZMJ2234128 ফটো উপলব্ধ	1010 নাম : সুমন রায় পিতার নাম : মদন রায় বাড়ির নং : এন0119 বয়স : 21 লিঙ্গ : পুরুষ	SKW2791366 ফটো উপলব্ধ	1011 নাম : প্রিয়ান্বিতা রায় স্বামীর নাম : প্রসেনজিৎ রায় বাড়ির নং : মাগুরমারি 01 বয়স : 23 লিঙ্গ : মহিলা	SKW2791440 ফটো উপলব্ধ
1012 নাম : সুপর্ণা রায় পিতার নাম : সুবলচন্দ্র রায় বাড়ির নং : মাগুরমারি 01 বয়স : 19 লিঙ্গ : মহিলা	SKW2798825 ফটো উপলব্ধ	1013 নাম : দীপঙ্কর রায় পিতার নাম : ধীরেন রায় বাড়ির নং : মাগুরমারি 01 বয়স : 20 লিঙ্গ : পুরুষ	SKW2794493 ফটো উপলব্ধ	1014 নাম : সুদেব রায় পিতার নাম : সুশীল রায় বাড়ির নং : পাট নং 15/120 বয়স : 19 লিঙ্গ : পুরুষ	SKW2810000 ফটো উপলব্ধ
1015 নাম : মনিকা রায় স্বামীর নাম : বিশ্বজিৎ রায় বাড়ির নং : নং111 বয়স : 32 লিঙ্গ : মহিলা	SKW2806479 ফটো উপলব্ধ	1016 নাম : বিবেক দাস পিতার নাম : গৌতম দাস বাড়ির নং : পাট নং 15/120 বয়স : 20 লিঙ্গ : পুরুষ	SKW2806800 ফটো উপলব্ধ	1017 নাম : তপু রায় পিতার নাম : বনমালী রায় বাড়ির নং : মাগুরমারি 01 বয়স : 19 লিঙ্গ : পুরুষ	SKW2811693 ফটো উপলব্ধ
1018 নাম : ভক্তিনাথ রায় পিতার নাম : বিপিন্দ্র নাথ রায় বাড়ির নং : এন0160 বয়স : 23 লিঙ্গ : পুরুষ	SKW2802650 ফটো উপলব্ধ	1019 নাম : মোহাম্মদ মহাবুল আলি পিতার নাম : মোস্তফা আলি বাড়ির নং : না বয়স : 19 লিঙ্গ : পুরুষ	SKW2815140 ফটো উপলব্ধ	1020 নাম : অলিভা রায় পিতার নাম : শিবু রায় বাড়ির নং : এন0094 বয়স : 19 লিঙ্গ : মহিলা	SKW2815280 ফটো উপলব্ধ



1021	SKW2822054	ফটো উপলব্ধ	1022	SKW2826592	ফটো উপলব্ধ	1023	SKW2827699	ফটো উপলব্ধ
নাম : লক্ষ্মী বড়ুয়া রায় স্বামীর নাম: উকিল রায় বাড়ির নং : এন0120 বয়স : 25 লিঙ্গ : মহিলা			নাম : সুভ সরকার পিতার নাম: বাপি সরকার বাড়ির নং : না বয়স : 19 লিঙ্গ : পুরুষ			নাম : পায়োল সরকার পিতার নাম: দীনেশ সরকার বাড়ির নং : না বয়স : 20 লিঙ্গ : মহিলা		
1024	SKW2830222	ফটো উপলব্ধ	1025	SKW2833838	ফটো উপলব্ধ	1026	SKW2834711	ফটো উপলব্ধ
নাম : মোহাম্মদ ফারহান আলম পিতার নাম: মোহাম্মদ খোরশেদ আলম বাড়ির নং : আহমেদ সমিল বয়স : 19 লিঙ্গ : পুরুষ			নাম : পার্থ দাস পিতার নাম: মেঘনাদ দাস বাড়ির নং : 00 বয়স : 19 লিঙ্গ : পুরুষ			নাম : শ্রেয়সী দে সরকার পিতার নাম: উত্তম দে সরকার বাড়ির নং : এন0038 বয়স : 19 লিঙ্গ : মহিলা		
1027	SKW2839785	ফটো উপলব্ধ	1028	SKW2841583	ফটো উপলব্ধ	1029	SKW2844157	ফটো উপলব্ধ
নাম : পার্থ রায় পিতার নাম: মিন্টু রায় বাড়ির নং : এন0155 বয়স : 19 লিঙ্গ : পুরুষ			নাম : সন্তোষ সিংহ রায় পিতার নাম: প্রফুল্ল সিংহ রায় বাড়ির নং : এন0081 বয়স : 40 লিঙ্গ : পুরুষ			নাম : দিব্যান্দু রায় পিতার নাম: প্রদীপ রায় বাড়ির নং : 00 বয়স : 20 লিঙ্গ : পুরুষ		
1030	SKW2846004	ফটো উপলব্ধ	1031	SKW2849735	ফটো উপলব্ধ	1032	SKW2849966	ফটো উপলব্ধ
নাম : শ্রীবাস রায় পিতার নাম: প্রদীপ রায় বাড়ির নং : 00 বয়স : 19 লিঙ্গ : পুরুষ			নাম : মুনমুন মন্ডল পিতার নাম: সুধন্য মন্ডল বাড়ির নং : পাট নং. 15/120 বয়স : 19 লিঙ্গ : মহিলা			নাম : বিপ্লব সিংহ রায় পিতার নাম: প্রশান্ত সিংহ রায় বাড়ির নং : 00 বয়স : 19 লিঙ্গ : পুরুষ		
1033	SKW2853158	ফটো উপলব্ধ	1034	SKW2853091	ফটো উপলব্ধ	1035	SKW2856581	ফটো উপলব্ধ
নাম : দীপিকা রায় পিতার নাম: বাবলু রায় বাড়ির নং : 00 বয়স : 19 লিঙ্গ : মহিলা			নাম : সংগীতা রায় পিতার নাম: সুশান্ত রায় বাড়ির নং : 00 বয়স : 20 লিঙ্গ : মহিলা			নাম : নাজিমা খাতুন স্বামীর নাম: রাক্ব হোসেন বাড়ির নং : 15/120 বয়স : 23 লিঙ্গ : মহিলা		
1036	GTM1798768	ফটো উপলব্ধ	1037	SKW2859411	ফটো উপলব্ধ	1038	SKW2859650	ফটো উপলব্ধ
নাম : কাকলি বর্মন পিতার নাম: সুরেশচন্দ্র বর্মন বাড়ির নং : 00 বয়স : 42 লিঙ্গ : মহিলা			নাম : কর্ণদেব রায় মায়ের নাম: রমা রায় বাড়ির নং : 00 বয়স : 20 লিঙ্গ : পুরুষ			নাম : মহাবুল আলম পিতার নাম: দয়াল রহমান বাড়ির নং : না বয়স : 22 লিঙ্গ : পুরুষ		
1039	SKW2862084	ফটো উপলব্ধ	1040	SKW2090413	ফটো উপলব্ধ	1041	SKW2866200	ফটো উপলব্ধ
নাম : মহ আরাফাত আলম পিতার নাম: খোদাবক্স আলম বাড়ির নং : পাট নং 120 বয়স : 19 লিঙ্গ : পুরুষ			নাম : সহিনা প্রভীন পিতার নাম: বাবলু হোসেন বাড়ির নং : এন052 বয়স : 27 লিঙ্গ : মহিলা			নাম : গৌরব রায় পিতার নাম: গিরেন্দ্র রায় বাড়ির নং : না বয়স : 19 লিঙ্গ : পুরুষ		
1042	SKW2866325	ফটো উপলব্ধ						
নাম : আজিমুল হক পিতার নাম: হজরত আলি বাড়ির নং : না বয়স : 19 লিঙ্গ : পুরুষ								





1043	1	SKW2875243
নাম : প্রোমীতা রায় পিতার নাম: দেবেশ চন্দ্র রায় বাড়ির নং : না বয়স : 18 লিঙ্গ : মহিলা		ফটো উপলব্ধ

1044	1	SKW2875573
নাম : বিষ্ণুদেব সরকার পিতার নাম: আনন্দ সরকার বাড়ির নং : না বয়স : 18 লিঙ্গ : পুরুষ		ফটো উপলব্ধ

1045	1	SKW2875722
নাম : সোমা অধিকারী স্বামীর নাম: দেলন অধিকারী বাড়ির নং : পূর্বমাগুরমারি বয়স : 45 লিঙ্গ : মহিলা		ফটো উপলব্ধ

নির্বাচক সংখ্যার সারসংক্ষেপ :

A) নির্বাচকের সংখ্যা :

	নির্বাচক তালিকার প্রকৃতি	নির্বাচক তালিকার পরিচিতি :	নির্বাচকের সংখ্যা :				
			পুরুষ	মহিলা	তৃতীয় লিঙ্গ	মোট	
I	মূল তালিকা	মূল তালিকা	বিশেষ নিবিড় সংশোধন ২০২৬ এর চূড়ান্ত ভোটার তালিকার সহিত 06-04-2026 তারিখ অবধি সংশোধিত নির্বাচক তালিকা	552	490	0	1042
II	1- সংযোজন তালিকা	সংযোজনী 1	বিশেষ সংক্ষিপ্ত সংশোধন 2026	0	0	0	0
		সংযোজনী 2	ধারাবাহিক সংশোধন 2026	1	2	0	3
		মোট		1	2	0	3
III	2- বিয়োজন তালিকা	সংযোজনী 1	বিশেষ সংক্ষিপ্ত সংশোধন 2026	6	5	0	11
		সংযোজনী 2	ধারাবাহিক সংশোধন 2026	0	0	0	0
		মোট		6	5	0	11
IV	'লিঙ্গ ক্ষেত্রের' পরিবর্তনের কারণে পার্থক্য			0	0	0	0
V	বিচারপ্রক্রিয়ার অধীনস্থ			0	0	0	0
VI	বিচার বিভাগীয় আধিকারিক কর্তৃক বিচারপূর্বক নিষ্পত্তির পর বিয়োজিত			15	7	0	22
নির্বাচকের মোট সংখ্যা (I+II-III+IV-V-VI)				532	480	0	1012

B) ক্রটি সংশোধনের সংখ্যা :

নির্বাচক তালিকার প্রকৃতি	নির্বাচক তালিকার পরিচিতি :	ক্রটি সংশোধনের সংখ্যা :
সংযোজনী 1	বিশেষ সংক্ষিপ্ত সংশোধন 2026	0
সংযোজনী 2	ধারাবাহিক সংশোধন 2026	2
	মোট	2

নির্বাচক নিবন্ধন আধিকারিকের স্বাক্ষর

E-মৃত, S-স্থানান্তরিত, R-একাধিকবার অন্তর্ভুক্ত, M-নিখোঁজ, Q-যোগ্য নহে