



## নির্বাচক তালিকা 2026 S25 পশ্চিমবঙ্গ

বিধানসভা নির্বাচনক্ষেত্রের নং, নাম ও সংরক্ষণের স্থিতি : 15 - ধূপগুড়ি (তপশীলি জাতি)		অংশ নং : 162			
বিধানসভা নির্বাচনক্ষেত্রটি যে লোকসভা নির্বাচনক্ষেত্রের / ক্ষেত্রসমূহের অন্তর্ভুক্ত তার নং, নাম ও সংরক্ষণ স্থিতি : 3 - জলপাইগুড়ি (তপশীলি জাতি)					
1. সংশোধনের পূর্ণ বিবরণ					
সংশোধনের বৎসর :	2026	নির্বাচক তালিকার পরিচিতি : বিশেষ নিবিড় সংশোধন ২০২৬ এর চূড়ান্ত ভোটার তালিকার সহিত 06-04-2026 তারিখ অবধি সংশোধিত নির্বাচক তালিকা			
ভিত্তি তারিখ :	01-01-2026				
সংশোধনের প্রকৃতি :	ধারাবাহিক সংশোধন 2026				
প্রকাশনার তারিখ :	06-04-2026				
2. অংশ ও নির্বাচনী এলাকার পূর্ণ বিবরণ :					
অংশের ভাগ নং ও নাম :					
1-বড় বাড়ী	প্রধান শহর/গ্রাম : দামবাড়ী ওয়ার্ড : থানা : ধূপগুড়ি গ্রাম পঞ্চায়েত : বাড়ঘড়িয়া ব্লক : ধূপগুড়ি মহকুমা : সদর, জলপাইগুড়ি জেলা : জলপাইগুড়ি পিন : 735210				
2-ফরেস্ট পাড়া					
3-নলবাড়ী					
4-কালচাঁদ পাড়া					
5-শালতোলা পাড়া					
6-পূর্বভুক্ত ভাগ সমূহের অন্তর্ভুক্ত					
3. ভোট গ্রহন কেন্দ্রের পূর্ণ বিবরণ :					
ভোট গ্রহন কেন্দ্রের নং, নাম :	ভোট গ্রহন কেন্দ্রের শ্রেণী :		গ্রামীণ		
162 - দামবাড়ী নিউ প্রাইমারী স্কুল (কালচাঁদ পাড়া)	এই অংশে সহায়ক ভোটগ্রহন কেন্দ্রের সংখ্যা		0		
ভোট গ্রহন কেন্দ্রের ঠিকানা :	:				
দামবাড়ী নিউ প্রাইমারী স্কুল (কালচাঁদ পাড়া), দামবাড়ী					
4. নির্বাচকের সংখ্যা :					
প্রথম ক্রমিক নং	শেষ ক্রমিক নং	মোট সংখ্যা			
		পুরুষ	মহিলা	তৃতীয় লিঙ্গ	মোট
1	701	379	321	0	700

নির্বাচক নিবন্ধন আধিকারিকের স্বাক্ষর

Nazri Naksha



Google Map View



Polling Station Building Front View

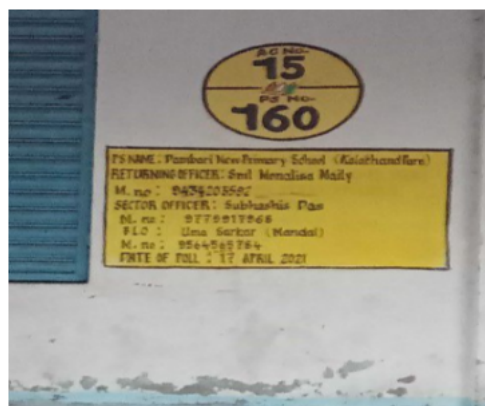

Polling Station Front View



Cad View

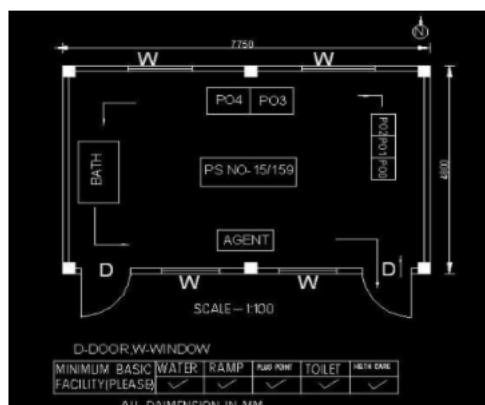

Key MAP View



বিধানসভা নির্বাচনক্ষেত্রের নং, নাম : 15-ধূপগুড়ি  
ভাগ নং, নাম : 1-বড় বাড়ী

1 নাম : জয়ন্ত চক্রবর্তী পিতার নাম: স্বপন চক্রবর্তী বাড়ির নং : n0208 বয়স : 27 লিঙ্গ : পুরুষ	SKW2109049 ফটো উপলব্ধ	2 নাম : পপি দাস পিতার নাম: নিমাই চন্দ্র দাস বাড়ির নং : n0214 বয়স : 32 লিঙ্গ : মহিলা	SKW1521293 ফটো উপলব্ধ	3 নাম : নেপাল দাস পিতার নাম: শ্রীদাম দাস বাড়ির নং : n0019 বয়স : 34 লিঙ্গ : পুরুষ	SKW1406545 ফটো উপলব্ধ
4 নাম : শরুদা দাস স্বামীর নাম: নেপাল দাস বাড়ির নং : n0019 বয়স : 35 লিঙ্গ : মহিলা	SKW1631126 ফটো উপলব্ধ	5 নাম : জয়পদ্মা দাস স্বামীর নাম: হরিপদ দাস বাড়ির নং : n0019 বয়স : 32 লিঙ্গ : মহিলা	SKW1631159 ফটো উপলব্ধ	6 নাম : সরস্বতী দাস পিতার নাম: রমেশ দাস বাড়ির নং : পাট নং 160 বয়স : 25 লিঙ্গ : মহিলা	SKW2231090 ফটো উপলব্ধ
7 নাম : হরিপদ দাস পিতার নাম: শ্রীদাম দাস বাড়ির নং : n0019 বয়স : 35 লিঙ্গ : পুরুষ	SKW1406537 ফটো উপলব্ধ	8 নাম : শ্রীদাম দাস পিতার নাম: রাজবিহারী দাস বাড়ির নং : n0019 বয়স : 80 লিঙ্গ : পুরুষ	WB/03/015/384049 ফটো উপলব্ধ	9 নাম : বিশাখা মন্ডল স্বামীর নাম: উত্তম মন্ডল বাড়ির নং : n0028 বয়স : 36 লিঙ্গ : মহিলা	SKW1283134 ফটো উপলব্ধ
10 নাম : নিলবালা দাস স্বামীর নাম: শ্রীদাম দাস বাড়ির নং : n0019 বয়স : 77 লিঙ্গ : মহিলা	WB/03/015/384065 ফটো উপলব্ধ	11 নাম : দীপা বসাক দাস স্বামীর নাম: তপন দাস বাড়ির নং : n0052 বয়স : 24 লিঙ্গ : মহিলা	SKW2517688 ফটো উপলব্ধ	12 নাম : স্বর্ণবালা বাড়ই স্বামীর নাম: খগেন বাড়ই বাড়ির নং : n0020 বয়স : 64 লিঙ্গ : মহিলা	WB/03/015/384085 ফটো উপলব্ধ
13 নাম : গোপাল বাড়ই পিতার নাম: খগেন বাড়ই বাড়ির নং : n0020 বয়স : 32 লিঙ্গ : পুরুষ	SKW1979640 ফটো উপলব্ধ	14 নাম : আন্বা বিশ্বাস স্বামীর নাম: বাবলু বিশ্বাস বাড়ির নং : n0189 বয়স : 33 লিঙ্গ : মহিলা	SKW1979665 ফটো উপলব্ধ	15 নাম : দুলা বিশ্বাস পিতার নাম: কমল বিশ্বাস বাড়ির নং : n0005 বয়স : 32 লিঙ্গ : মহিলা	SKW1979657 ফটো উপলব্ধ
16 নাম : মিঠুন বিশ্বাস পিতার নাম: কমল বিশ্বাস বাড়ির নং : n0005 বয়স : 34 লিঙ্গ : পুরুষ	SKW1283050 ফটো উপলব্ধ	17 নাম : গঙ্গাদাসী বিশ্বাস স্বামীর নাম: কমল বিশ্বাস বাড়ির নং : n0005 বয়স : 60 লিঙ্গ : মহিলা	WB/03/015/384224 ফটো উপলব্ধ	18 নাম : বাসনা সরকার বিশ্বাস স্বামীর নাম: শ্যামল বিশ্বাস বাড়ির নং : n0204 বয়স : 31 লিঙ্গ : মহিলা	SKW2079796 ফটো উপলব্ধ
19 নাম : অর্চনা বিশ্বাস পিতার নাম: কমল বিশ্বাস বাড়ির নং : n0005 বয়স : 35 লিঙ্গ : মহিলা	SKW1283019 ফটো উপলব্ধ	20 নাম : অপু বিশ্বাস পিতার নাম: কমল বিশ্বাস বাড়ির নং : n0005 বয়স : 38 লিঙ্গ : পুরুষ	JLG3622412 ফটো উপলব্ধ	21 নাম : সূচিত্রা মন্ডল স্বামীর নাম: বিশ্বাস বিশ্বাস বাড়ির নং : n0005 বয়স : 27 লিঙ্গ : মহিলা	SKW2079788 ফটো উপলব্ধ
22 নাম : বাবলু বিশ্বাস পিতার নাম: কমল বিশ্বাস বাড়ির নং : n0005 বয়স : 46 লিঙ্গ : পুরুষ	SKW2674174 ফটো উপলব্ধ	23 নাম : সঞ্জয় বিশ্বাস পিতার নাম: কমল বিশ্বাস বাড়ির নং : n0005 বয়স : 40 লিঙ্গ : পুরুষ	JLG3487535 ফটো উপলব্ধ	24 নাম : অক্ষয় মন্ডল মায়ের নাম: ঝরনা মন্ডল বাড়ির নং : এন0562 বয়স : 22 লিঙ্গ : পুরুষ	SKW2653954 ফটো উপলব্ধ
Q 25 নাম : রুপচান মন্ডল পিতার নাম: হরমোহন মন্ডল বাড়ির নং : বয়স : 51 লিঙ্গ : পুরুষ	SKW1282979 ফটো উপলব্ধ	26 নাম : আশানন্দ মন্ডল পিতার নাম: রুপচান মন্ডল বাড়ির নং : n0213 বয়স : 26 লিঙ্গ : পুরুষ	SKW2177418 ফটো উপলব্ধ	27 নাম : রীতা মন্ডল স্বামীর নাম: আশানন্দ মন্ডল বাড়ির নং : n0043 বয়স : 37 লিঙ্গ : মহিলা	SKW1282953 ফটো উপলব্ধ
28 নাম : মনিকা বিশ্বাস স্বামীর নাম: আশানন্দ মন্ডল বাড়ির নং : এন0041 বয়স : 25 লিঙ্গ : মহিলা	SKW2238277 ফটো উপলব্ধ	29 নাম : শঙ্কর মন্ডল পিতার নাম: নুপেন্দ্র নাথ মন্ডল বাড়ির নং : n0003 বয়স : 42 লিঙ্গ : পুরুষ	JLG3213220 ফটো উপলব্ধ	30 নাম : ললিতা সরকার পিতার নাম: শতু সরকার বাড়ির নং : n0066 বয়স : 24 লিঙ্গ : মহিলা	SKW2511947 ফটো উপলব্ধ

31	NGW1973023	নাম : ললিতা মন্ডল পিতার নাম: যোগীন্দ্র মন্ডল বাড়ির নং : n0066 বয়স : 30 লিঙ্গ : মহিলা	ফটো উপলব্ধ	32	SKW1979673	নাম : কৃষ্ণা মন্ডল পিতার নাম: বলাই মন্ডল বাড়ির নং : n0191 বয়স : 28 লিঙ্গ : মহিলা	ফটো উপলব্ধ	33	SKW2460103	নাম : নৃপেন্দ্রনাথ মন্ডল পিতার নাম: ক্ষেত্রমোহন মন্ডল বাড়ির নং : n0003 বয়স : 74 লিঙ্গ : পুরুষ	ফটো উপলব্ধ
34	SKW1169879	নাম : বরনা মন্ডল স্বামীর নাম: কমল মন্ডল বাড়ির নং : n0192 বয়স : 34 লিঙ্গ : মহিলা	ফটো উপলব্ধ	35	RIY2194843	নাম : পিঙ্কি মন্ডল মায়ের নাম: বেলারানী মন্ডল বাড়ির নং : পাট নং. 160 বয়স : 26 লিঙ্গ : মহিলা	ফটো উপলব্ধ	36	SKW2455848	নাম : ফুলমালা মন্ডল স্বামীর নাম: নৃপেন্দ্রনাথ মন্ডল বাড়ির নং : n0003 বয়স : 61 লিঙ্গ : মহিলা	ফটো উপলব্ধ
37	SKW2516011	নাম : শুভঙ্কর মন্ডল পিতার নাম: উপেন্দ্র মন্ডল বাড়ির নং : n0157 বয়স : 24 লিঙ্গ : পুরুষ	ফটো উপলব্ধ	38	SKW1283175	নাম : পারুল মন্ডল পিতার নাম: নৃপেন্দ্রনাথ মন্ডল বাড়ির নং : n0003 বয়স : 35 লিঙ্গ : মহিলা	ফটো উপলব্ধ	39	SKW1282904	নাম : শেফালী মন্ডল স্বামীর নাম: সঞ্জিত মন্ডল বাড়ির নং : n0047 বয়স : 36 লিঙ্গ : মহিলা	ফটো উপলব্ধ
40	SKW2241594	নাম : প্রাণ গোপাল মিত্র পিতার নাম: হিরেন মিত্র বাড়ির নং : এন0059 বয়স : 25 লিঙ্গ : পুরুষ	ফটো উপলব্ধ	41	SKW2238384	নাম : মঞ্জলী মিত্র স্বামীর নাম: আমল মিত্র বাড়ির নং : এন0046 বয়স : 37 লিঙ্গ : মহিলা	ফটো উপলব্ধ	42	SKW2241792	নাম : প্রহ্লাদ মিত্র পিতার নাম: পরিমল মিত্র বাড়ির নং : এন130 বয়স : 26 লিঙ্গ : পুরুষ	ফটো উপলব্ধ
43	SKW2079804	নাম : দিলগোপাল মিত্র পিতার নাম: হিরেন মিত্র বাড়ির নং : n0120 বয়স : 29 লিঙ্গ : পুরুষ	ফটো উপলব্ধ	44	JLG3622354	নাম : সীতা রায় স্বামীর নাম: কুঞ্জ রায় বাড়ির নং : n0012 বয়স : 46 লিঙ্গ : মহিলা	ফটো উপলব্ধ	45	JLG1921360	নাম : উমানন্দ রায় পিতার নাম: সদানন্দ রায় বাড়ির নং : n0021 বয়স : 44 লিঙ্গ : পুরুষ	ফটো উপলব্ধ
46	SKW2255032	নাম : সুশীলা রায় স্বামীর নাম: সদানন্দ রায় বাড়ির নং : n0021 বয়স : 68 লিঙ্গ : মহিলা	ফটো উপলব্ধ	47	SKW2353720	নাম : কেশবালা রায় স্বামীর নাম: প্রফুল্ল রায় বাড়ির নং : n0012 বয়স : 81 লিঙ্গ : মহিলা	ফটো উপলব্ধ	48	SKW2709749	নাম : সুজয় রায় পিতার নাম: উমানন্দ রায় বাড়ির নং : এন0021 বয়স : 21 লিঙ্গ : পুরুষ	ফটো উপলব্ধ
49	JLG3556685	নাম : কেশব চন্দ্র রায় পিতার নাম: মনভেশ্বর রায় বাড়ির নং : n0008 বয়স : 47 লিঙ্গ : পুরুষ	ফটো উপলব্ধ	50	SKW1876333	নাম : শুভংকর রায় পিতার নাম: অতুল রায় বাড়ির নং : n0008 বয়স : 30 লিঙ্গ : পুরুষ	ফটো উপলব্ধ	51	SKW2175941	নাম : মনু রায় পিতার নাম: সুধনা রায় বাড়ির নং : n0212 বয়স : 28 লিঙ্গ : পুরুষ	ফটো উপলব্ধ
52	WB/03/015/384053	নাম : উকিল রায় পিতার নাম: নরদেব রায় বাড়ির নং : n0014 বয়স : 67 লিঙ্গ : পুরুষ	ফটো উপলব্ধ	53	JLG3487527	নাম : সুশান্ত রায় পিতার নাম: সুশীল রায় বাড়ির নং : n0013 বয়স : 38 লিঙ্গ : পুরুষ	ফটো উপলব্ধ	54	WB/03/015/384115	নাম : দিনবালা রায় স্বামীর নাম: সুশীল রায় বাড়ির নং : n0013 বয়স : 64 লিঙ্গ : মহিলা	ফটো উপলব্ধ
55	SKW1406552	নাম : কালিদাস রায় পিতার নাম: হরিধন রায় বাড়ির নং : n0011 বয়স : 35 লিঙ্গ : পুরুষ	ফটো উপলব্ধ	56	WB/03/015/384110	নাম : হরিধন রায় পিতার নাম: কেটোরাম রায় বাড়ির নং : n0011 বয়স : 60 লিঙ্গ : পুরুষ	ফটো উপলব্ধ	57	SKW2591337	নাম : সুপর্ণা রায় পিতার নাম: অতুল রায় বাড়ির নং : এন0008 বয়স : 23 লিঙ্গ : মহিলা	ফটো উপলব্ধ
58	JLG3720380	নাম : মিঠুন রায় পিতার নাম: প্রফুল্ল রায় বাড়ির নং : n0012 বয়স : 37 লিঙ্গ : পুরুষ	ফটো উপলব্ধ	59	WB/03/015/384106	নাম : ননীগোপাল রায় পিতার নাম: প্রহ্লাদ রায় বাড়ির নং : n0010 বয়স : 53 লিঙ্গ : পুরুষ	ফটো উপলব্ধ	60	SKW2610475	নাম : বিপিন চন্দ্র রায় পিতার নাম: নিশিকান্ত রায় বাড়ির নং : n0015 বয়স : 64 লিঙ্গ : পুরুষ	ফটো উপলব্ধ

61 নাম : সুভাষ রায় পিতার নাম: প্রহ্লাত রায় বাড়ির নং : n0010 বয়স : 50 লিঙ্গ : পুরুষ	WB/03/015/384360	62 নাম : স্বপ্না রায় স্বামীর নাম: উমানন্দ রায় বাড়ির নং : n0021 বয়স : 41 লিঙ্গ : মহিলা	JLG3372976	63 নাম : সরস্বতী রায় স্বামীর নাম: উকিল রায় বাড়ির নং : n0014 বয়স : 60 লিঙ্গ : মহিলা	WB/03/015/384121
64 নাম : দেবাশিষ রায় পিতার নাম: নলিনী রায় বাড়ির নং : n0012 বয়স : 29 লিঙ্গ : পুরুষ	SKW1876366	65 নাম : কুঞ্জ রায় পিতার নাম: প্রফুল্ল রায় বাড়ির নং : n0012 বয়স : 52 লিঙ্গ : পুরুষ	WB/03/015/384225	66 নাম : তাপস রায় পিতার নাম: ভূপেন রায় বাড়ির নং : n0015 বয়স : 28 লিঙ্গ : পুরুষ	SKW1979699
67 নাম : দেবব্রত রায় পিতার নাম: নকুল রায় বাড়ির নং : n0033 বয়স : 35 লিঙ্গ : পুরুষ	SKW1283076	68 নাম : সনদীপ রায় পিতার নাম: ভূপেন রায় বাড়ির নং : n0178 বয়স : 31 লিঙ্গ : পুরুষ	SKW1631134	69 নাম : ব্রজবালা রায় স্বামীর নাম: উকিলচন্দ্র রায় বাড়ির নং : n0009 বয়স : 59 লিঙ্গ : মহিলা	WB/03/015/384060
70 নাম : উকিলচন্দ্র রায় পিতার নাম: রাজকান্ত রায় বাড়ির নং : n0009 বয়স : 64 লিঙ্গ : পুরুষ	WB/03/015/384043	71 নাম : রণজিৎ রায় পিতার নাম: মন্তেশ্বর রায় বাড়ির নং : n0008 বয়স : 46 লিঙ্গ : পুরুষ	JLG1921659	72 নাম : মায়ারায় স্বামীর নাম: নলীনী রায় বাড়ির নং : n0012 বয়স : 50 লিঙ্গ : মহিলা	WB/03/015/384237
73 নাম : নলীনী রায় পিতার নাম: প্রফুল্ল রায় বাড়ির নং : n0012 বয়স : 54 লিঙ্গ : পুরুষ	WB/03/015/384055	74 নাম : বিমলা রায় স্বামীর নাম: মন্তেশ্বর রায় বাড়ির নং : n0008 বয়স : 74 লিঙ্গ : মহিলা	WB/03/015/384082	75 নাম : প্রমিলা রায় স্বামীর নাম: কালিদাস রায় বাড়ির নং : n0011 বয়স : 31 লিঙ্গ : মহিলা	SKW1979681
76 নাম : অলকা রায় স্বামীর নাম: স্বপন রায় বাড়ির নং : n0017 বয়স : 33 লিঙ্গ : মহিলা	SKW2079747	77 নাম : অনিতা রায় স্বামীর নাম: মিতুন রায় বাড়ির নং : n0195 বয়স : 33 লিঙ্গ : মহিলা	SKW1516533	78 নাম : বিপ্লব রায় পিতার নাম: সুরেশ রায় বাড়ির নং : n0209 বয়স : 27 লিঙ্গ : পুরুষ	SKW2109056
79 নাম : রিঙ্কি রায় স্বামীর নাম: বিপ্লব রায় বাড়ির নং : বরোবারি বয়স : 21 লিঙ্গ : মহিলা	SKW2782282	80 নাম : শান্তা রায় স্বামীর নাম: অতুল রায় বাড়ির নং : n0008 বয়স : 47 লিঙ্গ : মহিলা	WB/03/015/384323	81 নাম : প্রিয়াংকা রায় স্বামীর নাম: সুধীর চন্দ্র রায় বাড়ির নং : n0201 বয়স : 29 লিঙ্গ : মহিলা	SKW2037166
82 নাম : সুনীতি রায় স্বামীর নাম: অনুকুল রায় বাড়ির নং : n0180 বয়স : 39 লিঙ্গ : মহিলা	JLG3241197	83 নাম : মুক্তি রায় সরকার স্বামীর নাম: কেশবচন্দ্র রায় বাড়ির নং : n0008 বয়স : 38 লিঙ্গ : মহিলা	JLG3622362	84 নাম : বিক্রম রায় পিতার নাম: আখিল রায় বাড়ির নং : n0206 বয়স : 27 লিঙ্গ : পুরুষ	SKW2109023
85 নাম : মৃদুল রায় পিতার নাম: হরিধন রায় বাড়ির নং : n0011 বয়স : 26 লিঙ্গ : পুরুষ	SKW2517316	86 নাম : বিদ্যাৎ রায় মায়ের নাম: রেনুকা রায় বাড়ির নং : n0015 বয়স : 25 লিঙ্গ : পুরুষ	SKW2517373	87 নাম : সদানন্দ রায় পিতার নাম: সর্কানন্দ রায় বাড়ির নং : n0021 বয়স : 81 লিঙ্গ : পুরুষ	SKW2262525
88 নাম : স্বপন রায় পিতার নাম: হরেন্দ্র নাথ রায় বাড়ির নং : n0017 বয়স : 35 লিঙ্গ : পুরুষ	SKW1202233	89 নাম : অনন্ত রায় পিতার নাম: সুশীল রায় বাড়ির নং : n0013 বয়স : 43 লিঙ্গ : পুরুষ	JLG3133006	90 নাম : সুশীল রায় পিতার নাম: নরদেব রায় বাড়ির নং : n0013 বয়স : 71 লিঙ্গ : পুরুষ	WB/03/015/384005

91 নাম : সুধীর চন্দ্র রায় পিতার নাম: উকিল চন্দ্র রায় বাড়ির নং : n0009 বয়স : 34 লিঙ্গ : পুরুষ	SKW1406529 ফটো উপলব্ধ	92 নাম : পার্থ রায় পিতার নাম: উকিল রায় বাড়ির নং : n0014 বয়স : 36 লিঙ্গ : পুরুষ	SKW1170760 ফটো উপলব্ধ	93 নাম : রেনুকা রায় স্বামীর নাম: বিপীন রায় বাড়ির নং : n0015 বয়স : 60 লিঙ্গ : মহিলা	WB/03/015/384119 ফটো উপলব্ধ
94 নাম : বিশাখা শীল রায় স্বামীর নাম: রঞ্জিত রায় বাড়ির নং : n0021 বয়স : 23 লিঙ্গ : মহিলা	SKW2535086 ফটো উপলব্ধ	95 নাম : হিমালি রায় স্বামীর নাম: দীলিপ রায় বাড়ির নং : n0196 বয়স : 31 লিঙ্গ : মহিলা	SKW1635168 ফটো উপলব্ধ	96 নাম : রঞ্জনা রায় স্বামীর নাম: গোকুল রায় বাড়ির নং : নালবাড়ী বয়স : 36 লিঙ্গ : মহিলা	SKW1631142 ফটো উপলব্ধ
97 নাম : দিপশিখা রায় স্বামীর নাম: শঙ্কর রায় বাড়ির নং : পাট নং. 160 বয়স : 30 লিঙ্গ : মহিলা	SKW1864354 ফটো উপলব্ধ	98 নাম : লাক্ষ্মি দাস রায় পিতার নাম: শ্যামল রায় বাড়ির নং : n0026 বয়স : 39 লিঙ্গ : মহিলা	SKW1283159 ফটো উপলব্ধ	99 নাম : অতুল রায় পিতার নাম: মন্তেশ্বর রায় বাড়ির নং : n0008 বয়স : 49 লিঙ্গ : পুরুষ	SKW2424257 ফটো উপলব্ধ
100 নাম : সুচিত্রা রায় স্বামীর নাম: মন্টু রায় বাড়ির নং : এন001 বয়স : 26 লিঙ্গ : মহিলা	SKW2227940 ফটো উপলব্ধ	101 নাম : সুমিত্রা রায় স্বামীর নাম: জয়দীপ রায় বাড়ির নং : n0078 বয়স : 27 লিঙ্গ : মহিলা	SKW2109007 ফটো উপলব্ধ	102 নাম : রূপবালা রায় স্বামীর নাম: প্রভাত রায় বাড়ির নং : n0010 বয়স : 74 লিঙ্গ : মহিলা	JLG1357664 ফটো উপলব্ধ
103 নাম : পঞ্চমী রায় স্বামীর নাম: ভূপেন রায় বাড়ির নং : n0015 বয়স : 53 লিঙ্গ : মহিলা	WB/03/015/384118 ফটো উপলব্ধ	104 নাম : ভূপেন রায় পিতার নাম: নিশিকান্ত রায় বাড়ির নং : n0015 বয়স : 59 লিঙ্গ : পুরুষ	WB/03/015/384008 ফটো উপলব্ধ	105 নাম : সুশান্ত রায় পিতার নাম: হরেন্দ্রনাথ রায় বাড়ির নং : n0017 বয়স : 36 লিঙ্গ : পুরুষ	SKW1283100 ফটো উপলব্ধ
106 নাম : দীলিপ রায় মায়ের নাম: রূপবালা রায় বাড়ির নং : n0010 বয়স : 38 লিঙ্গ : পুরুষ	JLG3622388 ফটো উপলব্ধ	107 নাম : সুনীতী রায় স্বামীর নাম: হরেন্দ্রনাথ রায় বাড়ির নং : n0017 বয়স : 62 লিঙ্গ : মহিলা	WB/03/015/384151 ফটো উপলব্ধ	108 নাম : হরেন্দ্রনাথ রায় পিতার নাম: কৃষ্ণমোহন রায় বাড়ির নং : n0017 বয়স : 67 লিঙ্গ : পুরুষ	WB/03/015/384108 ফটো উপলব্ধ
109 নাম : হরিশঙ্কর রায় বসুনিয়া পিতার নাম: গার্জা মোহন রায় বসুনিয়া বাড়ির নং : n0073 বয়স : 68 লিঙ্গ : পুরুষ	SKW2108991 ফটো উপলব্ধ	110 নাম : সোনিয়া রায় বসুনিয়া পিতার নাম: হরিশঙ্কর রায় বসুনিয়া বাড়ির নং : এন0025 বয়স : 22 লিঙ্গ : মহিলা	SKW2659597 ফটো উপলব্ধ	111 নাম : প্রানগোপাল সরকার পিতার নাম: জয়ধর সরকার বাড়ির নং : n0004 বয়স : 55 লিঙ্গ : পুরুষ	WB/03/015/384328 ফটো উপলব্ধ
112 নাম : মিতু (মন্ডল) সরকার স্বামীর নাম: পরিতোষ সরকার বাড়ির নং : n0007 বয়স : 36 লিঙ্গ : মহিলা	JLG3720430 ফটো উপলব্ধ	113 নাম : পরিতোষ সরকার পিতার নাম: সুমন্ত সরকার বাড়ির নং : n0007 বয়স : 59 লিঙ্গ : পুরুষ	WB/03/015/384034 ফটো উপলব্ধ	114 নাম : বুন সরকার স্বামীর নাম: দয়াল সরকার বাড়ির নং : n0016 বয়স : 50 লিঙ্গ : মহিলা	WB/03/015/384161 ফটো উপলব্ধ
115 নাম : হরিগোপাল সরকার পিতার নাম: জয়ধর সরকার বাড়ির নং : n0004 বয়স : 54 লিঙ্গ : পুরুষ	WB/03/015/384290 ফটো উপলব্ধ	116 নাম : ননীগোপাল সরকার পিতার নাম: জয়ধর সরকার বাড়ির নং : n0004 বয়স : 60 লিঙ্গ : পুরুষ	WB/03/015/384248 ফটো উপলব্ধ	117 নাম : ধর্ম দাসী সরকার স্বামীর নাম: সিতল সরকার বাড়ির নং : n0006 বয়স : 43 লিঙ্গ : মহিলা	JLG3634763 ফটো উপলব্ধ
118 নাম : প্রিয়ান্বিতা সরকার (দাস) স্বামীর নাম: অমর সরকার বাড়ির নং : n0022 বয়স : 33 লিঙ্গ : মহিলা	SKW1506302 ফটো উপলব্ধ	119 নাম : জগৎ সরকার পিতার নাম: পরান সরকার বাড়ির নং : n0022 বয়স : 51 লিঙ্গ : পুরুষ	JLG1921469 ফটো উপলব্ধ	120 নাম : শুভময় সরকার পিতার নাম: ননি গোপাল সরকার বাড়ির নং : এন0004 বয়স : 23 লিঙ্গ : পুরুষ	SKW2587228 ফটো উপলব্ধ

121 নাম : সুমিত্রা সরকার পিতার নাম: সুদেব সরকার বাড়ির নং : n0210 বয়স : 28 লিঙ্গ : মহিলা	SKW2126951 ফটো উপলব্ধ	122 নাম : মমতা রায় স্বামীর নাম: সুশান্ত রায় বাড়ির নং : n0022 বয়স : 28 লিঙ্গ : মহিলা	SKW2079887 ফটো উপলব্ধ	123 নাম : সৃজন সরকার পিতার নাম: দয়াল সরকার বাড়ির নং : n0016 বয়স : 28 লিঙ্গ : পুরুষ	SKW1979707 ফটো উপলব্ধ
124 নাম : সিতল সরকার পিতার নাম: সুমন্ত সরকার বাড়ির নং : n0006 বয়স : 64 লিঙ্গ : পুরুষ	WB/03/015/384338 ফটো উপলব্ধ	125 নাম : ফুলমালা সরকার পিতার নাম: গৌরাজ সরকার বাড়ির নং : n0205 বয়স : 27 লিঙ্গ : মহিলা	SKW2109015 ফটো উপলব্ধ	126 নাম : বাসন্তী সরকার স্বামীর নাম: তুষ্টা সরকার বাড়ির নং : n0024 বয়স : 64 লিঙ্গ : মহিলা	WB/03/015/384189 ফটো উপলব্ধ
127 নাম : মুন মুন সরকার (দাস) স্বামীর নাম: জগত সরকার বাড়ির নং : n0022 বয়স : 37 লিঙ্গ : মহিলা	JLG3720406 ফটো উপলব্ধ	128 নাম : প্রসেনজিত সরকার পিতার নাম: সিতল সরকার বাড়ির নং : এন0006 বয়স : 25 লিঙ্গ : পুরুষ	SKW2662161 ফটো উপলব্ধ	129 নাম : নারায়ন সরকার পিতার নাম: জয়ধর সরকার বাড়ির নং : n0004 বয়স : 37 লিঙ্গ : পুরুষ	JLG3720422 ফটো উপলব্ধ
130 নাম : বরুণ সরকার পিতার নাম: জয়ধর সরকার বাড়ির নং : n0004 বয়স : 51 লিঙ্গ : পুরুষ	WB/03/015/384263 ফটো উপলব্ধ	131 নাম : অমর সরকার পিতার নাম: পরান সরকার বাড়ির নং : n0022 বয়স : 49 লিঙ্গ : পুরুষ	JLG1918978 ফটো উপলব্ধ	132 নাম : জয়মালা সরকার স্বামীর নাম: ননীগোপাল সরকার বাড়ির নং : এন0045 বয়স : 61 লিঙ্গ : মহিলা	SKW2605020 ফটো উপলব্ধ
133 নাম : ঋষিকেশ সরকার পিতার নাম: বরুণ সরকার সরকার বাড়ির নং : এন0062 বয়স : 25 লিঙ্গ : পুরুষ	SKW2459428 ফটো উপলব্ধ	134 নাম : অভিজিৎ সরকার পিতার নাম: শীতল সরকার বাড়ির নং : এন000 বয়স : 26 লিঙ্গ : পুরুষ	SKW2227908 ফটো উপলব্ধ	135 নাম : গৌরাজ সরকার পিতার নাম: পরান সরকার বাড়ির নং : n0022 বয়স : 56 লিঙ্গ : পুরুষ	JLG1921758 ফটো উপলব্ধ
136 নাম : ভগবতী সরকার স্বামীর নাম: নারায়ণ সরকার বাড়ির নং : এন0036 বয়স : 25 লিঙ্গ : মহিলা	SKW2588663 ফটো উপলব্ধ	137 নাম : দীপক সরকার পিতার নাম: পরান সরকার বাড়ির নং : n0022 বয়স : 47 লিঙ্গ : পুরুষ	JLG3373016 ফটো উপলব্ধ	138 নাম : বাবলু দাস পিতার নাম: তরুনি দাস বাড়ির নং : পাট নং- 162 বয়স : 52 লিঙ্গ : পুরুষ	NEV2205102 ফটো উপলব্ধ
139 নাম : সাবিত্রী দাস স্বামীর নাম: বাবলু দাস বাড়ির নং : পাট নং- 162 বয়স : 37 লিঙ্গ : মহিলা	NEV1302645 ফটো উপলব্ধ	140 নাম : লিপিকা সরকার পিতার নাম: দয়াল সরকার বাড়ির নং : n0016 বয়স : 30 লিঙ্গ : মহিলা	SKW1876358 ফটো উপলব্ধ	141 নাম : রেবারানী সরকার স্বামীর নাম: অরুণ সরকার বাড়ির নং : n0004 বয়স : 35 লিঙ্গ : মহিলা	SKW1631167 ফটো উপলব্ধ
142 নাম : অরুণ সরকার পিতার নাম: জয়ধর সরকার বাড়ির নং : n0004 বয়স : 49 লিঙ্গ : পুরুষ	WB/03/015/384265 ফটো উপলব্ধ	143 নাম : পটিত সরকার পিতার নাম: দয়াল সরকার বাড়ির নং : n0016 বয়স : 26 লিঙ্গ : পুরুষ	SKW2516052 ফটো উপলব্ধ	144 নাম : রমা সরকার স্বামীর নাম: ননীগোপাল সরকার বাড়ির নং : n0004 বয়স : 54 লিঙ্গ : মহিলা	WB/03/015/384288 ফটো উপলব্ধ
145 নাম : রমাপতি সরকার স্বামীর নাম: বরুণ সরকার বাড়ির নং : n0004 বয়স : 45 লিঙ্গ : মহিলা	JLG3213238 ফটো উপলব্ধ	146 নাম : অনিমা সরকার (মন্ডল) স্বামীর নাম: গুপীদাদ সরকার বাড়ির নং : n0050 বয়স : 58 লিঙ্গ : মহিলা	SKW1283001 ফটো উপলব্ধ	147 নাম : মনিকা রায় পিতার নাম: পুলেন রায় বাড়ির নং : এন022 বয়স : 26 লিঙ্গ : মহিলা	SKW2145530 ফটো উপলব্ধ
148 নাম : গঙ্গা বিশ্বাস পিতার নাম: সুভাস বিশ্বাস বাড়ির নং : কালাচাদপাড় বয়স : 31 লিঙ্গ : মহিলা	NGW1968353 ফটো উপলব্ধ	149 নাম : মিনতি সরকার স্বামীর নাম: প্রানগোপাল সরকার বাড়ির নং : এন025 বয়স : 34 লিঙ্গ : মহিলা	XFB1179670 ফটো উপলব্ধ	150 নাম : নয়ন মন্ডল স্বামীর নাম: গোপাল বাড়ুই বাড়ির নং : এন025 বয়স : 24 লিঙ্গ : মহিলা	SKW2819324 ফটো উপলব্ধ



<p>151</p> <p>SKW2829877</p> <p>নাম : সুমিতা দাস পিতার নাম: লালচান দাস বাড়ির নং : 15/162 বয়স : 19 লিঙ্গ : মহিলা</p> <p>ফটো উপলব্ধ</p>	<p>152</p> <p>NGW1698935</p> <p>নাম : মৌমিতা মালাকার পিতার নাম: শান্তি কুমার মালাকার বাড়ির নং : 15/162 বয়স : 32 লিঙ্গ : মহিলা</p> <p>ফটো উপলব্ধ</p>	<p>153</p> <p>SKW2838860</p> <p>নাম : টুম্পা সরকার স্বামীর নাম: অভিজিৎ সরকার বাড়ির নং : বড় বারি বয়স : 22 লিঙ্গ : মহিলা</p> <p>ফটো উপলব্ধ</p>
<p>154</p> <p>SKW2847135</p> <p>নাম : অহল্যা দাস স্বামীর নাম: অপু বিশ্বাস বাড়ির নং : এন022 বয়স : 23 লিঙ্গ : মহিলা</p> <p>ফটো উপলব্ধ</p>	<p>155</p> <p>SKW2850683</p> <p>নাম : সুমিতা রায় পিতার নাম: উমানন্দ রায় বাড়ির নং : বড়বাড়ী বয়স : 19 লিঙ্গ : পুরুষ</p> <p>ফটো উপলব্ধ</p>	<p>156</p> <p>SKW2850717</p> <p>নাম : সুমনা রায় পিতার নাম: কেশব চন্দ্র রায় বাড়ির নং : 15/162 বয়স : 19 লিঙ্গ : মহিলা</p> <p>ফটো উপলব্ধ</p>
<p>157</p> <p>SKW2855252</p> <p>নাম : শুভজিৎ মন্ডল পিতার নাম: কমল মন্ডল বাড়ির নং : 15/162 বয়স : 20 লিঙ্গ : পুরুষ</p> <p>ফটো উপলব্ধ</p>		

158 নাম : প্রদীপ চক্রবর্তী মায়ের নাম: অঞ্জলি চক্রবর্তী বাড়ির নং : n0107 বয়স : 31 লিঙ্গ : পুরুষ	SKW2079663 ফটো উপলব্ধ	159 নাম : জয়দেব দাস পিতার নাম: উপেন দাস বাড়ির নং : n0052 বয়স : 63 লিঙ্গ : পুরুষ	WB/03/015/384348 ফটো উপলব্ধ	160 নাম : তপন দাস পিতার নাম: জয়দেব দাস বাড়ির নং : n0052 বয়স : 28 লিঙ্গ : পুরুষ	SKW2079739 ফটো উপলব্ধ
161 নাম : কৌশল্যা বিশ্বাস স্বামীর নাম: হরিপদ বিশ্বাস বাড়ির নং : n0068 বয়স : 82 লিঙ্গ : মহিলা	WB/03/015/387289 ফটো উপলব্ধ	162 নাম : নির্মল বিশ্বাস পিতার নাম: মনোরঞ্জন বিশ্বাস বাড়ির নং : n0053 বয়স : 35 লিঙ্গ : পুরুষ	SKW1283191 ফটো উপলব্ধ	163 নাম : বিমলা বিশ্বাস স্বামীর নাম: মনোরঞ্জন বিশ্বাস বাড়ির নং : n0053 বয়স : 54 লিঙ্গ : মহিলা	WB/03/015/337508 ফটো উপলব্ধ
164 নাম : লক্ষ্মী মন্ডল বিশ্বাস স্বামীর নাম: নির্মল বিশ্বাস বাড়ির নং : এন0053 বয়স : 23 লিঙ্গ : মহিলা	SKW2591261 ফটো উপলব্ধ	165 নাম : নেপাল বিশ্বাস পিতার নাম: জগদীশ বিশ্বাস বাড়ির নং : n0065 বয়স : 61 লিঙ্গ : পুরুষ	WB/03/015/384358 ফটো উপলব্ধ	166 নাম : ফুলমালা বিশ্বাস স্বামীর নাম: অনন্ত বিশ্বাস বাড়ির নং : n0062 বয়স : 60 লিঙ্গ : মহিলা	WB/03/015/384030 ফটো উপলব্ধ
167 নাম : অনন্ত বিশ্বাস পিতার নাম: অনিল বিশ্বাস বাড়ির নং : n0062 বয়স : 64 লিঙ্গ : পুরুষ	JLG1357359 ফটো উপলব্ধ	168 নাম : লক্ষ্মীবালা বিশ্বাস স্বামীর নাম: অনিল বিশ্বাস বাড়ির নং : n0062 বয়স : 107 লিঙ্গ : মহিলা	WB/03/015/384073 ফটো উপলব্ধ	169 নাম : জয়তারা বিশ্বাস স্বামীর নাম: লক্ষন বিশ্বাস বাড়ির নং : n0068 বয়স : 49 লিঙ্গ : মহিলা	WB/03/015/480256 ফটো উপলব্ধ
170 নাম : সুবল বিশ্বাস পিতার নাম: নেপাল বিশ্বাস বাড়ির নং : এন015 বয়স : 37 লিঙ্গ : পুরুষ	SKW2241669 ফটো উপলব্ধ	171 নাম : মনোরঞ্জন বিশ্বাস পিতার নাম: অধন্ন বিশ্বাস বাড়ির নং : n0053 বয়স : 60 লিঙ্গ : পুরুষ	WB/03/015/384330 ফটো উপলব্ধ	172 নাম : অনিতা বিশ্বাস পিতার নাম: নেপাল বিশ্বাস বাড়ির নং : এন036 বয়স : 28 লিঙ্গ : মহিলা	SKW2587301 ফটো উপলব্ধ
173 নাম : প্রসেনজিৎ বিশ্বাস পিতার নাম: অনন্ত বিশ্বাস বাড়ির নং : n0201 বয়স : 27 লিঙ্গ : পুরুষ	SKW2079762 ফটো উপলব্ধ	174 নাম : কর্ণা বিশ্বাস স্বামীর নাম: লক্ষ্মন বিশ্বাস বাড়ির নং : n0068 বয়স : 38 লিঙ্গ : মহিলা	JLG3634789 ফটো উপলব্ধ	175 নাম : লক্ষন বিশ্বাস পিতার নাম: হরিপদ বিশ্বাস বাড়ির নং : n0068 বয়স : 51 লিঙ্গ : পুরুষ	WB/03/015/387545 ফটো উপলব্ধ
176 নাম : সরস্বতী বিশ্বাস পিতার নাম: লক্ষ্মণ বিশ্বাস বাড়ির নং : এন0025 বয়স : 22 লিঙ্গ : মহিলা	SKW2738987 ফটো উপলব্ধ	177 নাম : সুজন বিশ্বাস পিতার নাম: লক্ষ্মণ বিশ্বাস বাড়ির নং : এন025 বয়স : 21 লিঙ্গ : পুরুষ	SKW2738938 ফটো উপলব্ধ	178 নাম : বেলো বিশ্বাস (মন্ডল) স্বামীর নাম: নেপাল বিশ্বাস বাড়ির নং : n0185 বয়স : 39 লিঙ্গ : মহিলা	SKW1630599 ফটো উপলব্ধ
179 নাম : সুরত মজুমদার পিতার নাম: মোহনবাঁশী মজুমদার বাড়ির নং : n0055 বয়স : 55 লিঙ্গ : পুরুষ	JLG1917756 ফটো উপলব্ধ	180 নাম : রীনা মজুমদার স্বামীর নাম: সুরত মজুমদার বাড়ির নং : n0055 বয়স : 33 লিঙ্গ : মহিলা	SKW1876390 ফটো উপলব্ধ	181 নাম : নমিতা সরকার মন্ডল স্বামীর নাম: সাধন মন্ডল বাড়ির নং : n0055 বয়স : 28 লিঙ্গ : মহিলা	SKW2079879 ফটো উপলব্ধ
182 নাম : বিবেক মজুমদার পিতার নাম: মোহনবাঁশী মজুমদার বাড়ির নং : n0055 বয়স : 57 লিঙ্গ : পুরুষ	WB/03/015/384373 ফটো উপলব্ধ	183 নাম : কবিতা মন্ডল মজুমদার স্বামীর নাম: বিবেক মজুমদার বাড়ির নং : n0055 বয়স : 35 লিঙ্গ : মহিলা	SKW1283225 ফটো উপলব্ধ	184 নাম : রামানন্দ মন্ডল স্বামীর নাম: মোহনবাঁশী মন্ডল বাড়ির নং : n0056 বয়স : 70 লিঙ্গ : মহিলা	WB/03/015/384294 ফটো উপলব্ধ
185 নাম : কেলেসোনা মন্ডল স্বামীর নাম: রামানন্দ মন্ডল বাড়ির নং : n0056 বয়স : 64 লিঙ্গ : মহিলা	WB/03/015/384243 ফটো উপলব্ধ	186 নাম : বৃহমালা মন্ডল পিতার নাম: রামানন্দ মন্ডল বাড়ির নং : n0056 বয়স : 35 লিঙ্গ : মহিলা	SKW1283209 ফটো উপলব্ধ	187 নাম : ফুলমালা মন্ডল (সরকার) স্বামীর নাম: রবীন্দ্র নাথ সরকার বাড়ির নং : n0182 বয়স : 37 লিঙ্গ : মহিলা	SKW1764364 ফটো উপলব্ধ

188 নাম : দিপালী মল্লিক স্বামীর নাম: দিলীপ মল্লিক বাড়ির নং : n0059 বয়স : 43 লিঙ্গ : মহিলা	SKW1979715 ফটো উপলব্ধ	189 নাম : দিলীপ মল্লিক পিতার নাম: মদন মল্লিক বাড়ির নং : n0059 বয়স : 35 লিঙ্গ : পুরুষ	SKW1631183 ফটো উপলব্ধ	190 নাম : সোনাতারা মল্লিক স্বামীর নাম: মদন মল্লিক বাড়ির নং : n0059 বয়স : 80 লিঙ্গ : মহিলা	WB/03/015/384205 ফটো উপলব্ধ
191 নাম : আরতি রায় স্বামীর নাম: প্রদীপ কুমার রায় বাড়ির নং : n0059 বয়স : 36 লিঙ্গ : মহিলা	JLG3720463 ফটো উপলব্ধ	192 নাম : সাধন মণ্ডল পিতার নাম: রামানন্দ মণ্ডল বাড়ির নং : n0059 বয়স : 41 লিঙ্গ : পুরুষ	JLG3373057 ফটো উপলব্ধ	193 নাম : দধিরাম রায় পিতার নাম: সুধন্য রায় বাড়ির নং : n0061 বয়স : 30 লিঙ্গ : পুরুষ	SKW1764372 ফটো উপলব্ধ
194 নাম : সিন্ধুবালা রায় স্বামীর নাম: সুধন্য রায় বাড়ির নং : n0061 বয়স : 64 লিঙ্গ : মহিলা	WB/03/015/384211 ফটো উপলব্ধ	195 নাম : সুধন্য রায় পিতার নাম: বিশাধু রায় বাড়ির নং : n0061 বয়স : 75 লিঙ্গ : পুরুষ	WB/03/015/384289 ফটো উপলব্ধ	196 নাম : তামিনী রায় পিতার নাম: সুধন্য রায় বাড়ির নং : n0061 বয়স : 31 লিঙ্গ : পুরুষ	SKW1631175 ফটো উপলব্ধ
197 নাম : রাজ গোপাল সরকার পিতার নাম: শম্ভু সরকার বাড়ির নং : n0066 বয়স : 27 লিঙ্গ : পুরুষ	SKW2079838 ফটো উপলব্ধ	198 নাম : শান্তনা বিশ্বাস স্বামীর নাম: কৃষ্ণ সরকার বাড়ির নং : এন0069 বয়স : 27 লিঙ্গ : মহিলা	SKW2591576 ফটো উপলব্ধ	199 নাম : আনন্দ সরকার পিতার নাম: রাজমোহন সরকার বাড়ির নং : n0060 বয়স : 31 লিঙ্গ : পুরুষ	SKW1764380 ফটো উপলব্ধ
200 নাম : অভিজিৎ সরকার পিতার নাম: জ্যোতিশ সরকার বাড়ির নং : n0058 বয়স : 33 লিঙ্গ : পুরুষ	SKW1631191 ফটো উপলব্ধ	201 নাম : বিশ্বনাথ সরকার পিতার নাম: ধীরেন সরকার বাড়ির নং : n0054 বয়স : 44 লিঙ্গ : পুরুষ	JLG3373107 ফটো উপলব্ধ	202 নাম : সুভাষ সরকার পিতার নাম: নবদ্বীপ সরকার বাড়ির নং : n0058 বয়স : 62 লিঙ্গ : পুরুষ	WB/03/015/384319 ফটো উপলব্ধ
203 নাম : লক্ষ্মীবালা সরকার স্বামীর নাম: জ্যোতিশচন্দ্র সরকার বাড়ির নং : n0058 বয়স : 64 লিঙ্গ : মহিলা	WB/03/015/384256 ফটো উপলব্ধ	204 নাম : অলোকা সরকার স্বামীর নাম: বিশ্বনাথ সরকার বাড়ির নং : n0054 বয়স : 42 লিঙ্গ : মহিলা	JLG3622438 ফটো উপলব্ধ	205 নাম : রবীন্দ্রনাথ সরকার পিতার নাম: ধীরেন সরকার বাড়ির নং : ধুপপুরী বয়স : 38 লিঙ্গ : পুরুষ	JLG3622420 ফটো উপলব্ধ
206 নাম : সন্তু সরকার পিতার নাম: বিবেক সরকার বাড়ির নং : n0066 বয়স : 58 লিঙ্গ : পুরুষ	WB/03/015/387033 ফটো উপলব্ধ	207 নাম : বীরেন সরকার পিতার নাম: মহাভারত সরকার বাড়ির নং : n0069 বয়স : 67 লিঙ্গ : পুরুষ	JLG1357599 ফটো উপলব্ধ	208 নাম : আলো সরকার স্বামীর নাম: চিনিবাস সরকার বাড়ির নং : n0063 বয়স : 50 লিঙ্গ : মহিলা	JLG1357979 ফটো উপলব্ধ
209 নাম : দয়াল সরকার পিতার নাম: বিবেক সরকার বাড়ির নং : n0066 বয়স : 43 লিঙ্গ : পুরুষ	JLG3373081 ফটো উপলব্ধ	210 নাম : ভানুমতি সরকার স্বামীর নাম: রাজমোহন সরকার বাড়ির নং : n0060 বয়স : 59 লিঙ্গ : মহিলা	WB/03/015/384405 ফটো উপলব্ধ	211 নাম : জ্যোতিশচন্দ্র সরকার পিতার নাম: নবদ্বীপ সরকার বাড়ির নং : n0058 বয়স : 70 লিঙ্গ : পুরুষ	WB/03/015/384018 ফটো উপলব্ধ
212 নাম : বাসন্তী সরকার স্বামীর নাম: শম্ভু সরকার বাড়ির নং : n0054 বয়স : 37 লিঙ্গ : মহিলা	JLG3622461 ফটো উপলব্ধ	213 নাম : মণ্ডল দাসী সরকার স্বামীর নাম: বিবেক সরকার বাড়ির নং : n0066 বয়স : 74 লিঙ্গ : মহিলা	JLG3373065 ফটো উপলব্ধ	214 নাম : সুস্মিতা সরকার পিতার নাম: শম্ভু সরকার বাড়ির নং : 15/162 বয়স : 20 লিঙ্গ : মহিলা	SKW2735736 ফটো উপলব্ধ
215 নাম : তানিয়া সরকার স্বামীর নাম: হরি দাস সরকার বাড়ির নং : n0058 বয়স : 28 লিঙ্গ : মহিলা	SKW1979731 ফটো উপলব্ধ	216 নাম : রুপী সরকার স্বামীর নাম: ধীরেন সরকার বাড়ির নং : n0054 বয়স : 69 লিঙ্গ : মহিলা	WB/03/015/384175 ফটো উপলব্ধ	217 নাম : হরিদাস সরকার পিতার নাম: জ্যোতিশ সরকার বাড়ির নং : n0058 বয়স : 38 লিঙ্গ : পুরুষ	JLG3622446 ফটো উপলব্ধ



218	WB/03/015/384257	ফটো উপলব্ধ
নাম : লক্ষী সরকার স্বামীর নাম: সুভাষ সরকার বাড়ির নং : n0058 বয়স : 58 লিঙ্গ : মহিলা		

219	WB/03/015/384396	ফটো উপলব্ধ
নাম : রাজমোহন সরকার পিতার নাম: দুর্লভ সরকার বাড়ির নং : n0060 বয়স : 70 লিঙ্গ : পুরুষ		

220	SKW1406560	ফটো উপলব্ধ
নাম : রুহিদাস সরকার পিতার নাম: জ্যোতিশ সরকার বাড়ির নং : n0058 বয়স : 33 লিঙ্গ : পুরুষ		

221	WB/03/015/384146	ফটো উপলব্ধ
নাম : বীরেন সরকার পিতার নাম: মহাভারত সরকার বাড়ির নং : n0054 বয়স : 72 লিঙ্গ : পুরুষ		

222	SKW1979723	ফটো উপলব্ধ
নাম : কৃষ্ণ সরকার পিতার নাম: বীরেন সরকার বাড়ির নং : n0069 বয়স : 29 লিঙ্গ : পুরুষ		

223	WB/03/015/384077	ফটো উপলব্ধ
নাম : সুমতী সরকার স্বামীর নাম: বীরেন সরকার বাড়ির নং : n0069 বয়স : 60 লিঙ্গ : মহিলা		

224	SKW1944792	ফটো উপলব্ধ
নাম : মোসুমী রায় পিতার নাম: শ্যামল রায় বাড়ির নং : 15/162 বয়স : 28 লিঙ্গ : মহিলা		

225	SKW2812550	ফটো উপলব্ধ
নাম : সুমন সরকার পিতার নাম: বিশ্বনাথ সরকার বাড়ির নং : এন025 বয়স : 20 লিঙ্গ : পুরুষ		

226	SKW2853497	ফটো উপলব্ধ
নাম : সুচিত্রা মন্ডল স্বামীর নাম: রাজ গোপাল সরকার বাড়ির নং : পাট-162 বয়স : 20 লিঙ্গ : মহিলা		

227	NEV2487247	ফটো উপলব্ধ
নাম : সীমা সরকার পিতার নাম: সুনীল সরকার বাড়ির নং : 15/162 বয়স : 22 লিঙ্গ : মহিলা		



228	JLG3717808	নাম : পবিত্রা রায় পিতার নাম: নরেন রায় বাড়ির নং : n0203 বয়স : 36 লিঙ্গ : মহিলা	ফটো উপলব্ধ	229	SKW2663615	নাম : উজ্জমোহন অধিকারী পিতার নাম: রাজকানতো অধিকারী বাড়ির নং : এন0185 বয়স : 66 লিঙ্গ : পুরুষ	ফটো উপলব্ধ	230	WB/03/015/384351	নাম : বাসন্তী অধিকারী স্বামীর নাম: উজ্জমোহন অধিকারী বাড়ির নং : n0079 বয়স : 64 লিঙ্গ : মহিলা	ফটো উপলব্ধ
231	SKW1764406	নাম : ভবদীপ অধিকারী মায়ের নাম: বাসন্তী অধিকারী বাড়ির নং : n0079 বয়স : 31 লিঙ্গ : পুরুষ	ফটো উপলব্ধ	232	SKW1631217	নাম : পুষ্প অধিকারী পিতার নাম: উজ্জমোহন অধিকারী বাড়ির নং : n0079 বয়স : 33 লিঙ্গ : মহিলা	ফটো উপলব্ধ	233	SKW1764463	নাম : স্মৃতিকনা রায় অধিকারী স্বামীর নাম: অজিত রায় বাড়ির নং : n0103 বয়স : 30 লিঙ্গ : মহিলা	ফটো উপলব্ধ
234	SKW1631282	নাম : স্কীর প্রসাদ দাস পিতার নাম: যোগেশ দাস বাড়ির নং : n0103 বয়স : 32 লিঙ্গ : পুরুষ	ফটো উপলব্ধ	235	SKW1764497	নাম : রামপ্রসাদ দাস পিতার নাম: যোগেশ দাস বাড়ির নং : n0103 বয়স : 33 লিঙ্গ : পুরুষ	ফটো উপলব্ধ	236	SKW2432300	নাম : ধর্জেন রায় পিতার নাম: ধীরকান্ত রায় বাড়ির নং : n0072 বয়স : 62 লিঙ্গ : পুরুষ	ফটো উপলব্ধ
237	SKW2432466	নাম : সন্ধ্যা রায় স্বামীর নাম: ধর্জেন রায় বাড়ির নং : n0072 বয়স : 54 লিঙ্গ : মহিলা	ফটো উপলব্ধ	238	SKW1876465	নাম : সন্তু রায় পিতার নাম: প্রফুল্ল রায় বাড়ির নং : n0072 বয়স : 31 লিঙ্গ : পুরুষ	ফটো উপলব্ধ	239	SKW1283258	নাম : চন্দন রায় পিতার নাম: ধর্জেন রায় বাড়ির নং : n0072 বয়স : 34 লিঙ্গ : পুরুষ	ফটো উপলব্ধ
240	WB/03/015/384173	নাম : সুরেশ রায় পিতার নাম: সাবুরাম রায় বাড়ির নং : n0097 বয়স : 58 লিঙ্গ : পুরুষ	ফটো উপলব্ধ	241	SKW1406628	নাম : নরেশ চন্দ্র রায় পিতার নাম: কলেশ্বর রায় বাড়ির নং : n0096 বয়স : 38 লিঙ্গ : পুরুষ	ফটো উপলব্ধ	242	JLG1917285	নাম : বলেন রায় পিতার নাম: বাবুরাম রায় বাড়ির নং : n0091 বয়স : 58 লিঙ্গ : পুরুষ	ফটো উপলব্ধ
243	JLG3373164	নাম : জয়ন্তী রায় পিতার নাম: জয়নারায়ন রায় বাড়ির নং : n0102 বয়স : 63 লিঙ্গ : মহিলা	ফটো উপলব্ধ	244	WB/03/015/384198	নাম : বিকাশ রায় পিতার নাম: সাবুরাম রায় বাড়ির নং : n0098 বয়স : 50 লিঙ্গ : পুরুষ	ফটো উপলব্ধ	245	WB/03/015/384178	নাম : সুভাষ রায় পিতার নাম: সাবুরাম রায় বাড়ির নং : n0098 বয়স : 51 লিঙ্গ : পুরুষ	ফটো উপলব্ধ
246	WB/03/015/384261	নাম : সরোবালা রায় স্বামীর নাম: হরিপ্রসাদ রায় বাড়ির নং : n0095 বয়স : 62 লিঙ্গ : মহিলা	ফটো উপলব্ধ	247	SKW1979780	নাম : করুণা রায় পিতার নাম: বিরেন্দ্র নাথ রায় বাড়ির নং : n0093 বয়স : 28 লিঙ্গ : পুরুষ	ফটো উপলব্ধ	248	SKW1979749	নাম : পঙ্কজ রায় পিতার নাম: কলেশ্বর রায় বাড়ির নং : n0096 বয়স : 33 লিঙ্গ : পুরুষ	ফটো উপলব্ধ
249	WB/03/015/384349	নাম : নয়নশ্রী রায় স্বামীর নাম: ভানকান্ত রায় বাড়ির নং : n0080 বয়স : 69 লিঙ্গ : মহিলা	ফটো উপলব্ধ	250	JLG1357656	নাম : জলধর রায় পিতার নাম: নীলকান্ত রায় বাড়ির নং : n0101 বয়স : 76 লিঙ্গ : পুরুষ	ফটো উপলব্ধ	251	JLG3213261	নাম : বাবলী রায় স্বামীর নাম: উকিল চন্দ্র রায় বাড়ির নং : n0100 বয়স : 45 লিঙ্গ : মহিলা	ফটো উপলব্ধ
252	JLG1357219	নাম : পদচন রায় পিতার নাম: খেলখেলা রায় বাড়ির নং : n0100 বয়স : 68 লিঙ্গ : পুরুষ	ফটো উপলব্ধ	253	WB/03/015/384134	নাম : সরবালা রায় স্বামীর নাম: হরিকান্ত রায় বাড়ির নং : n0100 বয়স : 87 লিঙ্গ : মহিলা	ফটো উপলব্ধ	254	JLG1919760	নাম : রামকৃষ্ণ রায় পিতার নাম: চীনেশ্বর রায় বাড়ির নং : n0099 বয়স : 46 লিঙ্গ : পুরুষ	ফটো উপলব্ধ
255	SKW2353977	নাম : আশালতা রায় স্বামীর নাম: দীনেশ চন্দ্র রায় বাড়ির নং : n0089 বয়স : 55 লিঙ্গ : মহিলা	ফটো উপলব্ধ	256	JLG1358290	নাম : যীশু চন্দ্র রায় পিতার নাম: হরেন্দ্র নাথ রায় বাড়ির নং : n0077 বয়স : 45 লিঙ্গ : পুরুষ	ফটো উপলব্ধ	257	SKW2353803	নাম : মিনতী রায় স্বামীর নাম: জয়নাথ রায় বাড়ির নং : n0082 বয়স : 53 লিঙ্গ : মহিলা	ফটো উপলব্ধ



258 নাম : শান্তনা রায় পিতার নাম: নীরেন রায় বাড়ির নং : এন0087 বয়স : 31 লিঙ্গ : মহিলা	NGW2052199 ফটো উপলব্ধ	259 নাম : শিবিন্দ্রনাথ রায় পিতার নাম: মহিন্দ্র রায় বাড়ির নং : n0084 বয়স : 64 লিঙ্গ : পুরুষ	WB/03/015/384032 ফটো উপলব্ধ	260 নাম : পুষ্পজিৎ রায় পিতার নাম: জয়নাথ রায় বাড়ির নং : n0082 বয়স : 31 লিঙ্গ : পুরুষ	SKW1764422 ফটো উপলব্ধ
261 নাম : মনশ্বরী রায় স্বামীর নাম: দিনেশ্বর রায় বাড়ির নং : n0085 বয়স : 67 লিঙ্গ : মহিলা	WB/03/015/384242 ফটো উপলব্ধ	262 নাম : দিপীকা রায় স্বামীর নাম: জয়ন্ত রায় বাড়ির নং : n0094 বয়স : 36 লিঙ্গ : মহিলা	SKW1876549 ফটো উপলব্ধ	263 নাম : শঙ্কর রায় পিতার নাম: হরি প্রসাদ রায় বাড়ির নং : n0095 বয়স : 30 লিঙ্গ : পুরুষ	SKW1876499 ফটো উপলব্ধ
264 নাম : আরতী রায় স্বামীর নাম: প্রভাত চন্দ্র রায় বাড়ির নং : n0177 বয়স : 37 লিঙ্গ : মহিলা	JLG3720760 ফটো উপলব্ধ	265 নাম : তিলক রায় পিতার নাম: বিরেন রায় বাড়ির নং : n0093 বয়স : 36 লিঙ্গ : পুরুষ	SKW0697847 ফটো উপলব্ধ	266 নাম : সুমন্ত রায় পিতার নাম: হরিকান্ত রায় বাড়ির নং : n0092 বয়স : 38 লিঙ্গ : পুরুষ	JLG3487543 ফটো উপলব্ধ
267 নাম : হেমন্তকুমার রায় পিতার নাম: হরিকান্ত রায় বাড়ির নং : n0092 বয়স : 40 লিঙ্গ : পুরুষ	JLG3373180 ফটো উপলব্ধ	268 নাম : রশিকলাল রায় পিতার নাম: গোপাল রায় বাড়ির নং : n0088 বয়স : 64 লিঙ্গ : পুরুষ	WB/03/015/384367 ফটো উপলব্ধ	269 নাম : কমলিনী রায় স্বামীর নাম: ভৈরবচন্দ্র রায় বাড়ির নং : n0087 বয়স : 62 লিঙ্গ : মহিলা	WB/03/015/384206 ফটো উপলব্ধ
270 নাম : উর্মিলা রায় পিতার নাম: রসিকলাল রায় বাড়ির নং : n0088 বয়স : 31 লিঙ্গ : মহিলা	SKW1631233 ফটো উপলব্ধ	271 নাম : অমলচন্দ্র রায় পিতার নাম: সাবুরাম রায় বাড়ির নং : n0098 বয়স : 40 লিঙ্গ : পুরুষ	JLG3373222 ফটো উপলব্ধ	272 নাম : পূর্ণিমা রায় স্বামীর নাম: মহেশ রায় বাড়ির নং : n0100 বয়স : 41 লিঙ্গ : মহিলা	JLG3720513 ফটো উপলব্ধ
273 নাম : উকিল চন্দ্র রায় পিতার নাম: পদচন রায় বাড়ির নং : n0100 বয়স : 44 লিঙ্গ : পুরুষ	JLG3213253 ফটো উপলব্ধ	274 নাম : শিশুচন্দ্র রায় পিতার নাম: হরেন্দ্রনাথ রায় বাড়ির নং : n0077 বয়স : 41 লিঙ্গ : পুরুষ	JLG3622487 ফটো উপলব্ধ	275 নাম : প্রমীলাবালা রায় স্বামীর নাম: পদচন রায় বাড়ির নং : n0100 বয়স : 62 লিঙ্গ : মহিলা	JLG1357623 ফটো উপলব্ধ
276 নাম : অঞ্জনা রায় স্বামীর নাম: রাম কৃষ্ণ রায় বাড়ির নং : n0099 বয়স : 32 লিঙ্গ : মহিলা	SKW1876523 ফটো উপলব্ধ	277 নাম : মধুবালা রায় স্বামীর নাম: সুরেন্দ্রনাথ রায় বাড়ির নং : n0076 বয়স : 62 লিঙ্গ : মহিলা	SKW2838118 ফটো উপলব্ধ	278 নাম : ভৈরব চন্দ্র রায় পিতার নাম: গোপাল রায় বাড়ির নং : n0087 বয়স : 70 লিঙ্গ : পুরুষ	JLG3373131 ফটো উপলব্ধ
279 নাম : নিরঞ্জন রায় পিতার নাম: সুরেশ রায় বাড়ির নং : n0090 বয়স : 36 লিঙ্গ : পুরুষ	SKW0697805 ফটো উপলব্ধ	280 নাম : পম্পা রায় পিতার নাম: সুরেশ রায় বাড়ির নং : n0097 বয়স : 33 লিঙ্গ : মহিলা	SKW1876515 ফটো উপলব্ধ	281 নাম : হরিপ্রসাদ রায় পিতার নাম: বোকারাম রায় বাড়ির নং : n0095 বয়স : 70 লিঙ্গ : পুরুষ	WB/03/015/384260 ফটো উপলব্ধ
282 নাম : অরুণ রায় পিতার নাম: প্রফুল্ল রায় বাড়ির নং : n0074 বয়স : 38 লিঙ্গ : পুরুষ	JLG3622479 ফটো উপলব্ধ	283 নাম : অঞ্জলী রায় স্বামীর নাম: প্রফুল্ল রায় বাড়ির নং : n0074 বয়স : 62 লিঙ্গ : মহিলা	WB/03/015/384278 ফটো উপলব্ধ	284 নাম : সুধা রায় স্বামীর নাম: বলেন রায় বাড়ির নং : n0091 বয়স : 44 লিঙ্গ : মহিলা	JLG3374030 ফটো উপলব্ধ
285 নাম : ফুলন দেবী রায় পিতার নাম: ললিত চন্দ্র রায় বাড়ির নং : n0090 বয়স : 37 লিঙ্গ : মহিলা	SKW1764489 ফটো উপলব্ধ	286 নাম : ভাগ্যবালা রায় পিতার নাম: সুবোধ রায় বাড়ির নং : n0094 বয়স : 53 লিঙ্গ : মহিলা	WB/03/015/384252 ফটো উপলব্ধ	287 নাম : সুবোধ রায় পিতার নাম: সাধুরাম রায় বাড়ির নং : n0094 বয়স : 60 লিঙ্গ : পুরুষ	WB/03/015/384264 ফটো উপলব্ধ

288	WB/03/015/384301	নাম : দিননাথ রায় পিতার নাম: দুধেশ্বর রায় বাড়ির নং : n0081 বয়স : 50 লিঙ্গ : পুরুষ	ফটো উপলব্ধ	289	WB/03/015/384196	নাম : পরিমল রায় পিতার নাম: ভানুকান্ত রায় বাড়ির নং : n0080 বয়স : 50 লিঙ্গ : পুরুষ	ফটো উপলব্ধ	290	JLG3213287	নাম : মুনাল রায় পিতার নাম: ভৈরব চন্দ্র রায় বাড়ির নং : n0087 বয়স : 41 লিঙ্গ : পুরুষ	ফটো উপলব্ধ
291	SKW2227486	নাম : রূপালী রায় স্বামীর নাম: উত্তম রায় বাড়ির নং : এন000 বয়স : 30 লিঙ্গ : মহিলা	ফটো উপলব্ধ	292	SKW1631308	নাম : দীপক রায় পিতার নাম: বিরেন রায় বাড়ির নং : n0093 বয়স : 31 লিঙ্গ : পুরুষ	ফটো উপলব্ধ	293	SKW2353787	নাম : সুরেশ চন্দ্র রায় পিতার নাম: ধর্মনারায়ন রায় বাড়ির নং : এন090 বয়স : 70 লিঙ্গ : পুরুষ	ফটো উপলব্ধ
294	SKW2654606	নাম : বিভূতি রায় পিতার নাম: বলেন রায় বাড়ির নং : এন0063 বয়স : 23 লিঙ্গ : পুরুষ	ফটো উপলব্ধ	295	WB/03/015/384350	নাম : মনশ্বরী রায় স্বামীর নাম: গুনবর রায় বাড়ির নং : n0078 বয়স : 80 লিঙ্গ : মহিলা	ফটো উপলব্ধ	296	SKW1876481	নাম : মনোজ রায় পিতার নাম: সুরেশ রায় বাড়ির নং : n0097 বয়স : 29 লিঙ্গ : পুরুষ	ফটো উপলব্ধ
297	JLG3373123	নাম : গুণাবলা রায় স্বামীর নাম: কলেশ্বর রায় বাড়ির নং : n0096 বয়স : 57 লিঙ্গ : মহিলা	ফটো উপলব্ধ	298	JLG3487568	নাম : গোবিন্দ রায় পিতার নাম: হরি প্রসাদ রায় বাড়ির নং : n0095 বয়স : 39 লিঙ্গ : পুরুষ	ফটো উপলব্ধ	299	SKW2079713	নাম : চিরনজিং রায় পিতার নাম: জয়নাথ রায় বাড়ির নং : n0082 বয়স : 27 লিঙ্গ : পুরুষ	ফটো উপলব্ধ
300	SKW1876473	নাম : দিপালী রায় স্বামীর নাম: চন্দন রায় বাড়ির নং : n0188 বয়স : 30 লিঙ্গ : মহিলা	ফটো উপলব্ধ	301	SKW2241396	নাম : লতা রায় স্বামীর নাম: হরিদাস রায় বাড়ির নং : এন0086 বয়স : 32 লিঙ্গ : মহিলা	ফটো উপলব্ধ	302	SKW1406602	নাম : প্রমিলা রায় স্বামীর নাম: সুরেশ রায় বাড়ির নং : n0077 বয়স : 39 লিঙ্গ : মহিলা	ফটো উপলব্ধ
303	SKW1876416	নাম : রমা রায় বর্মন স্বামীর নাম: সুমন্ত রায় বাড়ির নং : n0092 বয়স : 29 লিঙ্গ : মহিলা	ফটো উপলব্ধ	304	JLG1357326	নাম : প্রদীপ কুমার রায় পিতার নাম: জলধর রায় বাড়ির নং : n0101 বয়স : 51 লিঙ্গ : পুরুষ	ফটো উপলব্ধ	305	JLG1357904	নাম : পূর্ণেশ্বরী রায় স্বামীর নাম: জলধর রায় বাড়ির নং : n0101 বয়স : 69 লিঙ্গ : মহিলা	ফটো উপলব্ধ
306	WB/03/015/384390	নাম : নিধীরাম রায় পিতার নাম: দুধেশ্বর রায় বাড়ির নং : n0081 বয়স : 51 লিঙ্গ : পুরুষ	ফটো উপলব্ধ	307	JLG3373156	নাম : নির্মল চন্দ্র রায় পিতার নাম: চিনেশ্বর রায় বাড়ির নং : n0099 বয়স : 42 লিঙ্গ : পুরুষ	ফটো উপলব্ধ	308	SKW2417640	নাম : বলকা রায় স্বামীর নাম: ক্ষীরপ্রসাদ রায় বাড়ির নং : n0071 বয়স : 76 লিঙ্গ : মহিলা	ফটো উপলব্ধ
309	SKW2418713	নাম : অনিতা রায় স্বামীর নাম: বিনোদ রায় বাড়ির নং : n0075 বয়স : 67 লিঙ্গ : মহিলা	ফটো উপলব্ধ	310	SKW1764448	নাম : উত্তম রায় পিতার নাম: উপেন রায় বাড়ির নং : n0083 বয়স : 33 লিঙ্গ : পুরুষ	ফটো উপলব্ধ	311	WB/03/015/384247	নাম : ভুবনবালা রায় স্বামীর নাম: উপেন রায় বাড়ির নং : n0083 বয়স : 58 লিঙ্গ : মহিলা	ফটো উপলব্ধ
312	SKW1979772	নাম : কনক রায় পিতার নাম: কলেশ্বর রায় বাড়ির নং : n0096 বয়স : 29 লিঙ্গ : পুরুষ	ফটো উপলব্ধ	313	WB/03/015/384208	নাম : কৌশল্যা রায় স্বামীর নাম: রশিকলাল রায় বাড়ির নং : n0088 বয়স : 53 লিঙ্গ : মহিলা	ফটো উপলব্ধ	314	SKW1979814	নাম : মিনতী রায় স্বামীর নাম: ভানু কান্ত রায় বাড়ির নং : n0080 বয়স : 41 লিঙ্গ : মহিলা	ফটো উপলব্ধ
315	SKW1979806	নাম : কৃষ্ণা রায় স্বামীর নাম: সুভাষ রায় বাড়ির নং : n0098 বয়স : 32 লিঙ্গ : মহিলা	ফটো উপলব্ধ	316	SKW1979798	নাম : কার্তিক রায় পিতার নাম: সুবোধ রায় বাড়ির নং : n0094 বয়স : 28 লিঙ্গ : পুরুষ	ফটো উপলব্ধ	317	SKW1876424	নাম : জয়ন্ত কুমার রায় পিতার নাম: সুবোধ চন্দ্র রায় বাড়ির নং : n0094 বয়স : 35 লিঙ্গ : পুরুষ	ফটো উপলব্ধ

318	SKW2777639	ফটো উপলব্ধ	319	SKW1764414	ফটো উপলব্ধ	320	SKW0697839	ফটো উপলব্ধ
নাম : কৃষ্ণা রায় স্বামীর নাম: কার্তিক রায় বাড়ির নং : না বয়স : 23 লিঙ্গ : মহিলা			নাম : প্রভাত চন্দ্র রায় পিতার নাম: জলধর রায় বাড়ির নং : n0101 বয়স : 49 লিঙ্গ : পুরুষ			নাম : অনিতা রায় স্বামীর নাম: নন্দীচরণ রায় বাড়ির নং : n0093 বয়স : 38 লিঙ্গ : মহিলা		
321	WB/03/015/384180	ফটো উপলব্ধ	322	SKW1876408	ফটো উপলব্ধ	323	JLG3374022	ফটো উপলব্ধ
নাম : শান্তিবালা রায় স্বামীর নাম: হরিকান্ত রায় বাড়ির নং : n0092 বয়স : 70 লিঙ্গ : মহিলা			নাম : বিপ্লব রায় পিতার নাম: বলেন রায় বাড়ির নং : n0091 বয়স : 29 লিঙ্গ : পুরুষ			নাম : ফুলতী রায় স্বামীর নাম: দ্বীপ প্রসাদ রায় বাড়ির নং : n0071 বয়স : 39 লিঙ্গ : মহিলা		
324	WB/03/015/384296	ফটো উপলব্ধ	325	WB/03/015/384251	ফটো উপলব্ধ	326	SKW0697698	ফটো উপলব্ধ
নাম : শিব প্রসাদ রায় পিতার নাম: ক্ষীরপ্রসাদ রায় বাড়ির নং : n0071 বয়স : 43 লিঙ্গ : পুরুষ			নাম : সুখশ্রী রায় স্বামীর নাম: সুরেশ রায় বাড়ির নং : n0097 বয়স : 53 লিঙ্গ : মহিলা			নাম : দিপালী রায় স্বামীর নাম: প্রানকৃষ্ণ রায় বাড়ির নং : n0099 বয়স : 36 লিঙ্গ : মহিলা		
327	SKW1631274	ফটো উপলব্ধ	328	WB/03/015/384076	ফটো উপলব্ধ	329	SKW1506344	ফটো উপলব্ধ
নাম : অনন্ত রায় পিতার নাম: সুরেন রায় বাড়ির নং : n0076 বয়স : 34 লিঙ্গ : পুরুষ			নাম : সুরেন্দ্রনাথ রায় পিতার নাম: পদমোহন রায় বাড়ির নং : n0076 বয়স : 67 লিঙ্গ : পুরুষ			নাম : সরস্বতী রায় স্বামীর নাম: শিশুচন্দ্র রায় বাড়ির নং : n0077 বয়স : 33 লিঙ্গ : মহিলা		
330	SKW1283266	ফটো উপলব্ধ	331	JLG3373198	ফটো উপলব্ধ	332	SKW1406370	ফটো উপলব্ধ
নাম : মৌসুমী রায় পিতার নাম: ভৈরব চন্দ্র রায় বাড়ির নং : n0087 বয়স : 40 লিঙ্গ : মহিলা			নাম : পুষ্পজীৎ রায় পিতার নাম: সুরেশ চন্দ্র রায় বাড়ির নং : n0090 বয়স : 40 লিঙ্গ : পুরুষ			নাম : পরমানন্দ রায় পিতার নাম: জগৎ রায় বাড়ির নং : n0078 বয়স : 34 লিঙ্গ : পুরুষ		
333	WB/03/015/384241	ফটো উপলব্ধ	334	SKW2591220	ফটো উপলব্ধ	335	WB/03/015/384397	ফটো উপলব্ধ
নাম : জগৎ চন্দ্র রায় পিতার নাম: গুনবর রায় বাড়ির নং : n0078 বয়স : 60 লিঙ্গ : পুরুষ			নাম : সঞ্জয় রায় পিতার নাম: দীপক রায় বাড়ির নং : এন0084 বয়স : 23 লিঙ্গ : পুরুষ			নাম : প্রাণেশ রায় পিতার নাম: কানুকান্ত রায় বাড়ির নং : n0086 বয়স : 52 লিঙ্গ : পুরুষ		
336	WB/03/015/384083	ফটো উপলব্ধ	337	SKW1764455	ফটো উপলব্ধ	338	SKW1283241	ফটো উপলব্ধ
নাম : দিপক রায় পিতার নাম: কানুকান্ত রায় বাড়ির নং : n0086 বয়স : 55 লিঙ্গ : পুরুষ			নাম : সুলতা রায় স্বামীর নাম: দীপক রায় বাড়ির নং : n0084 বয়স : 31 লিঙ্গ : মহিলা			নাম : যশো রায় (বর্মন) স্বামীর নাম: পরিমল রায় বাড়ির নং : n0080 বয়স : 43 লিঙ্গ : মহিলা		
339	JLG1921386	ফটো উপলব্ধ	340	WB/03/015/384236	ফটো উপলব্ধ	341	SKW1876531	ফটো উপলব্ধ
নাম : দীপক রায় পিতার নাম: শিবিন্দ্রনাথ রায় বাড়ির নং : n0084 বয়স : 43 লিঙ্গ : পুরুষ			নাম : ভানুকান্ত রায় পিতার নাম: গোপাল রায় বাড়ির নং : n0080 বয়স : 77 লিঙ্গ : পুরুষ			নাম : জয়দ্বীপ রায় পিতার নাম: জগৎ রায় বাড়ির নং : n0078 বয়স : 29 লিঙ্গ : পুরুষ		
342	JLG3634821	ফটো উপলব্ধ	343	SKW1283274	ফটো উপলব্ধ	344	SKW1506336	ফটো উপলব্ধ
নাম : বিপুল রায় পিতার নাম: বিনোদ রায় বাড়ির নং : n0075 বয়স : 38 লিঙ্গ : পুরুষ			নাম : হরগোবিন্দ রায় পিতার নাম: জগৎ রায় বাড়ির নং : n0078 বয়স : 35 লিঙ্গ : পুরুষ			নাম : প্রতিমা রায়(অধিকারী) স্বামীর নাম: দিননাথ রায় বাড়ির নং : n0081 বয়স : 35 লিঙ্গ : মহিলা		
345	WB/03/015/384177	ফটো উপলব্ধ	346	WB/03/015/384387	ফটো উপলব্ধ	347	SKW2229615	ফটো উপলব্ধ
নাম : প্রানকৃষ্ণ রায় পিতার নাম: চিনেশ্বর রায় বাড়ির নং : n0099 বয়স : 50 লিঙ্গ : পুরুষ			নাম : অমলা রায় স্বামীর নাম: কানুকান্ত রায় বাড়ির নং : n0086 বয়স : 72 লিঙ্গ : মহিলা			নাম : সুরজ রায় পিতার নাম: বলেন রায় বাড়ির নং : এন0091 বয়স : 25 লিঙ্গ : পুরুষ		



348 নাম : জয়নাথ রায় পিতার নাম: দুধেশ্বর রায় বাড়ির নং : n0082 বয়স : 54 লিঙ্গ : পুরুষ ফটো উপলব্ধ	WB/03/015/384255	349 নাম : টুঙ্গা রায় পিতার নাম: জয়নাথ রায় বাড়ির নং : n0082 বয়স : 30 লিঙ্গ : মহিলা ফটো উপলব্ধ	SKW1979764	350 নাম : দেবজিৎ রায় পিতার নাম: দীনেশ চন্দ্র রায় বাড়ির নং : n0089 বয়স : 34 লিঙ্গ : পুরুষ ফটো উপলব্ধ	SKW1406636
351 নাম : স্বপ্না রায় পিতার নাম: বাবুরাম রায় বাড়ির নং : nং0021 বয়স : 27 লিঙ্গ : মহিলা ফটো উপলব্ধ	SKW2129294	352 নাম : দ্বীপ প্রসাদ রায় পিতার নাম: ক্ষীরপ্রসাদ রায় বাড়ির নং : n0071 বয়স : 57 লিঙ্গ : পুরুষ ফটো উপলব্ধ	SKW2302834	353 নাম : গৌরী রায় অধিকারী স্বামীর নাম: হেমন্ত কুমার রায় বাড়ির নং : N0087 বয়স : 35 লিঙ্গ : মহিলা ফটো উপলব্ধ	RIY1139252
354 নাম : প্রদীপ চন্দ্র রায় পিতার নাম: চিনেশ্বর রায় বাড়ির নং : n0099 বয়স : 44 লিঙ্গ : পুরুষ ফটো উপলব্ধ	JLG3373149	355 নাম : অনুকূল রায় পিতার নাম: বিনোদ রায় বাড়ির নং : n0075 বয়স : 40 লিঙ্গ : পুরুষ ফটো উপলব্ধ	JLG3373206	356 নাম : মহেশ্বর রায় পিতার নাম: হরিকান্ত রায় বাড়ির নং : n0100 বয়স : 45 লিঙ্গ : পুরুষ ফটো উপলব্ধ	JLG1921253
357 নাম : মামুনি রায় পিতার নাম: শশধর রায় বাড়ির নং : n0098 বয়স : 33 লিঙ্গ : মহিলা ফটো উপলব্ধ	SKW1789841	358 নাম : দিনেবালা রায় স্বামীর নাম: শিব প্রসাদ রায় বাড়ির নং : n0071 বয়স : 37 লিঙ্গ : মহিলা ফটো উপলব্ধ	SKW0697441	359 নাম : গোকুল রায় পিতার নাম: প্রফুল্ল রায় বাড়ির নং : n0074 বয়স : 40 লিঙ্গ : পুরুষ ফটো উপলব্ধ	JLG3622495
360 নাম : সুভঙ্কর রায় পিতার নাম: দিপক রায় বাড়ির নং : এন0084 বয়স : 26 লিঙ্গ : পুরুষ ফটো উপলব্ধ	SKW2227791	361 নাম : দীপিকা রায় পিতার নাম: দীনেশ চন্দ্র রায় বাড়ির নং : n0089 বয়স : 31 লিঙ্গ : মহিলা ফটো উপলব্ধ	SKW1631241	362 নাম : নিতাই রায় পিতার নাম: রসিকলাল রায় বাড়ির নং : এন0088 বয়স : 28 লিঙ্গ : পুরুষ ফটো উপলব্ধ	SKW2228336
363 নাম : রাখি রায় পিতার নাম: রশিক লাল রায় বাড়ির নং : নলবাড়ী বয়স : 22 লিঙ্গ : মহিলা ফটো উপলব্ধ	SKW2782126	364 নাম : সুসীলা বর্মন (রায়) স্বামীর নাম: নিধিরাম রায় বাড়ির নং : n0081 বয়স : 39 লিঙ্গ : মহিলা ফটো উপলব্ধ	SKW0697490	365 নাম : ধনঞ্জয় রায় পিতার নাম: দীনোনাথ রায় বাড়ির নং : না বয়স : 21 লিঙ্গ : পুরুষ ফটো উপলব্ধ	SKW2777852
366 নাম : কম্পনা বর্মন রায় স্বামীর নাম: অনন্ত রায় বাড়ির নং : n0076 বয়স : 31 লিঙ্গ : মহিলা ফটো উপলব্ধ	XFB1508373	367 নাম : অজিত রায় মায়ের নাম: মনশ্বরী রায় বাড়ির নং : 19 বয়স : 37 লিঙ্গ : পুরুষ ফটো উপলব্ধ	JLG3720497	368 নাম : প্রকাশ রায় পিতার নাম: কলেথ্বর রায় বাড়ির নং : n0096 বয়স : 32 লিঙ্গ : পুরুষ ফটো উপলব্ধ	SKW1631266
369 নাম : কলেথ্বর রায় পিতার নাম: সুন্দরমোহন রায় বাড়ির নং : n0096 বয়স : 62 লিঙ্গ : পুরুষ ফটো উপলব্ধ	WB/03/015/384215	370 নাম : প্রীতিকনা রায় অধিকারী স্বামীর নাম: অমলচন্দ্র রায় বাড়ির নং : n0098 বয়স : 39 লিঙ্গ : মহিলা ফটো উপলব্ধ	SKW1631332	371 নাম : মিন্টু রায় পিতার নাম: প্রফুল্ল রায় বাড়ির নং : n0075 বয়স : 36 লিঙ্গ : পুরুষ ফটো উপলব্ধ	SKW1631290
372 নাম : নকুল রায় পিতার নাম: বিনোদ রায় বাড়ির নং : n0075 বয়স : 36 লিঙ্গ : পুরুষ ফটো উপলব্ধ	SKW1406644	373 নাম : শোভা রায় পিতার নাম: সুরেশ্বর রায় বাড়ির নং : n0097 বয়স : 30 লিঙ্গ : মহিলা ফটো উপলব্ধ	SKW1876507	374 নাম : নন্দীচরণ রায় পিতার নাম: বীরেন্দ্রনাথ রায় বাড়ির নং : n0093 বয়স : 40 লিঙ্গ : পুরুষ ফটো উপলব্ধ	JLG3373214
375 নাম : চিত্তামনি রায় স্বামীর নাম: বিরেন্দ্র নাথ রায় বাড়ির নং : n0093 বয়স : 57 লিঙ্গ : মহিলা ফটো উপলব্ধ	WB/03/015/384187	376 নাম : বিরেন্দ্রনাথ রায় পিতার নাম: বোকা রাম রায় বাড়ির নং : n0093 বয়স : 64 লিঙ্গ : পুরুষ ফটো উপলব্ধ	WB/03/015/384299	377 নাম : হরিকান্ত রায় পিতার নাম: বোকারাম রায় বাড়ির নং : n0092 বয়স : 77 লিঙ্গ : পুরুষ ফটো উপলব্ধ	WB/03/015/384069

378	SKW1631316	ফটো উপলব্ধ	379	WB/03/015/384382	ফটো উপলব্ধ	380	SKW1979822	ফটো উপলব্ধ
নাম : ভাস্বতী রায় স্বামীর নাম: রাতুল রায় বাড়ির নং : n0090 বয়স : 34 লিঙ্গ : মহিলা			নাম : সরমা রায় স্বামীর নাম: সুরেশ রায় বাড়ির নং : n0090 বয়স : 62 লিঙ্গ : মহিলা			নাম : রাতুল রায় পিতার নাম: সুরেশ চন্দ্র রায় বাড়ির নং : n0090 বয়স : 45 লিঙ্গ : পুরুষ		
381	SKW1631258	ফটো উপলব্ধ	382	SKW1283126	ফটো উপলব্ধ	383	SKW2354595	ফটো উপলব্ধ
নাম : দীনেশচন্দ্র রায় পিতার নাম: ধর্ম নারায়ন রায় বাড়ির নং : N0089 বয়স : 61 লিঙ্গ : পুরুষ			নাম : নিলীমা রায় (অধিকারী) স্বামীর নাম: যীশু চন্দ্র রায় বাড়ির নং : n0029 বয়স : 42 লিঙ্গ : মহিলা			নাম : মেনকা রায় বসুনিয়া স্বামীর নাম: হরিশঙ্কর রায় বসুনিয়া বাড়ির নং : n0073 বয়স : 62 লিঙ্গ : মহিলা		
384	SKW2354496	ফটো উপলব্ধ	385	JLG3622537	ফটো উপলব্ধ	386	SKW2681617	ফটো উপলব্ধ
নাম : বসুমতি রায় বসুনিয়া স্বামীর নাম: হরিশচন্দ্র রায় বসুনিয়া বাড়ির নং : n0073 বয়স : 54 লিঙ্গ : মহিলা			নাম : অনিতা রায় বসুনিয়া স্বামীর নাম: কিশোর রায় বসুনিয়া বাড়ির নং : n0073 বয়স : 40 লিঙ্গ : মহিলা			নাম : দীপায়ন রায় বসুনিয়া পিতার নাম: বিমল রায় বসুনিয়া বাড়ির নং : এন0026 বয়স : 21 লিঙ্গ : পুরুষ		
387	SKW0698159	ফটো উপলব্ধ	388	WB/03/015/384391	ফটো উপলব্ধ	389	SKW2428365	ফটো উপলব্ধ
নাম : মধুমিতা রায় বসুনিয়া (বর্মন) স্বামীর নাম: বিমল রায় বসুনিয়া বাড়ির নং : n0073 বয়স : 43 লিঙ্গ : মহিলা			নাম : কুঞ্জবালা রায় বসুনিয়া স্বামীর নাম: গর্জমোহন রায় বসুনিয়া বাড়ির নং : n0073 বয়স : 100 লিঙ্গ : মহিলা			নাম : কিশোর রায় বসুনিয়া পিতার নাম: গর্জমোহন রায় বসুনিয়া বাড়ির নং : n0073 বয়স : 51 লিঙ্গ : পুরুষ		
390	SKW2608024	ফটো উপলব্ধ	391	SKW1979756	ফটো উপলব্ধ	392	SKW2585180	ফটো উপলব্ধ
নাম : বিমল রায় বসুনিয়া পিতার নাম: গর্জমোহন রায় বসুনিয়া বাড়ির নং : n0073 বয়স : 57 লিঙ্গ : পুরুষ			নাম : শিব শঙ্কর রায় বাসুনিয়া পিতার নাম: হরি শঙ্কর রায় বসুনিয়া বাড়ির নং : n0193 বয়স : 30 লিঙ্গ : পুরুষ			নাম : দীপা রায় বাসুনিয়া মায়ের নাম: বসুমতি রায় বাসুনিয়া বাড়ির নং : এন003 বয়স : 25 লিঙ্গ : মহিলা		
393	SKW1979830	ফটো উপলব্ধ	394	SKW2079861	ফটো উপলব্ধ	395	SKW2806255	ফটো উপলব্ধ
নাম : বাসুদেব সরকার পিতার নাম: সুদেব সরকার বাড়ির নং : n0198 বয়স : 30 লিঙ্গ : পুরুষ			নাম : জয়া বাড়ই সরকার স্বামীর নাম: রতন সরকার বাড়ির নং : n0151 বয়স : 34 লিঙ্গ : মহিলা			নাম : দেবব্রত রায় পিতার নাম: দ্বীপপ্রসাদ রায় বাড়ির নং : এস/ও দীপপ্রসাদ রায়, দামবাড়ী বয়স : 23 লিঙ্গ : পুরুষ		
396	SKW2811594	ফটো উপলব্ধ	397	SKW2815496	ফটো উপলব্ধ	398	SKW2840205	ফটো উপলব্ধ
নাম : দিলীপ রায় পিতার নাম: প্রাণকৃষ্ণ রায় বাড়ির নং : না বয়স : 20 লিঙ্গ : পুরুষ			নাম : বাবুন রায় পিতার নাম: উকিল চন্দ্র রায় বাড়ির নং : 15/162 বয়স : 21 লিঙ্গ : পুরুষ			নাম : বিউটি রায় স্বামীর নাম: সঞ্জয় রায় বাড়ির নং : 15/162 বয়স : 20 লিঙ্গ : মহিলা		
399	SKW2855245	ফটো উপলব্ধ						
নাম : পূর্ণিমা সরকার স্বামীর নাম: বাসুদেব সরকার বাড়ির নং : 15/162 বয়স : 22 লিঙ্গ : মহিলা								

400 নাম : রীতা মন্ডল স্বামীর নাম: হরেকৃষ্ণ মন্ডল বাড়ির নং : n0113 বয়স : 38 লিঙ্গ : মহিলা	JLG3720554 ফটো উপলব্ধ	401 নাম : সুচিত্রা মন্ডল স্বামীর নাম: সুনীল মন্ডল বাড়ির নং : n0113 বয়স : 55 লিঙ্গ : মহিলা	SKW2415321 ফটো উপলব্ধ	402 নাম : তাপস মন্ডল মায়ের নাম: সুমিত্রা মন্ডল বাড়ির নং : n0113 বয়স : 32 লিঙ্গ : পুরুষ	SKW1764562 ফটো উপলব্ধ
403 নাম : কল্যাণ মন্ডল পিতার নাম: হরেকৃষ্ণ মন্ডল বাড়ির নং : এন0113 বয়স : 21 লিঙ্গ : পুরুষ	SKW2699924 ফটো উপলব্ধ	404 নাম : হরেকৃষ্ণ মন্ডল পিতার নাম: নিত্যানন্দ মন্ডল বাড়ির নং : n0113 বয়স : 50 লিঙ্গ : পুরুষ	JLG1357672 ফটো উপলব্ধ	405 নাম : অপর্ণা দাস স্বামীর নাম: রামপ্রসাদ দাস বাড়ির নং : n0197 বয়স : 31 লিঙ্গ : মহিলা	SKW1721075 ফটো উপলব্ধ
406 নাম : মৃত্যুঞ্জয় বিশ্বাস পিতার নাম: মদন বিশ্বাস বাড়ির নং : n0136 বয়স : 45 লিঙ্গ : পুরুষ	SKW2354926 ফটো উপলব্ধ	407 নাম : রেখা বিশ্বাস স্বামীর নাম: নির্মল বিশ্বাস বাড়ির নং : n0112 বয়স : 35 লিঙ্গ : মহিলা	SKW1979947 ফটো উপলব্ধ	408 নাম : রঞ্জন বিশ্বাস মায়ের নাম: পরানদাসী বিশ্বাস বাড়ির নং : n0136 বয়স : 47 লিঙ্গ : পুরুষ	JLG3556768 ফটো উপলব্ধ
409 নাম : মন্দাসুন্দরী বিশ্বাস পিতার নাম: মদন বিশ্বাস বাড়ির নং : n0136 বয়স : 62 লিঙ্গ : মহিলা	WB/03/015/384285 ফটো উপলব্ধ	410 নাম : ফুলমালা বিশ্বাস স্বামীর নাম: নগেন্দ্র বিশ্বাস বাড়ির নং : n0112 বয়স : 74 লিঙ্গ : মহিলা	JLG1357938 ফটো উপলব্ধ	411 নাম : নয়নতারা বিশ্বাস (মন্ডল) স্বামীর নাম: কার্তিক বিশ্বাস বাড়ির নং : n0133 বয়স : 36 লিঙ্গ : মহিলা	JLG3720539 ফটো উপলব্ধ
412 নাম : নির্মল বিশ্বাস পিতার নাম: নগেন্দ্র বিশ্বাস বাড়ির নং : n0112 বয়স : 56 লিঙ্গ : পুরুষ	JLG1358217 ফটো উপলব্ধ	413 নাম : জ্যোৎস্না সরকার(বিশ্বাস) স্বামীর নাম: রঞ্জন বিশ্বাস বাড়ির নং : n0136 বয়স : 36 লিঙ্গ : মহিলা	SKW1979863 ফটো উপলব্ধ	414 নাম : আশানন্দ বিশ্বাস পিতার নাম: মহেন্দ্র বিশ্বাস বাড়ির নং : n0133 বয়স : 32 লিঙ্গ : পুরুষ	SKW1764505 ফটো উপলব্ধ
415 নাম : মহেন্দ্র বিশ্বাস পিতার নাম: সহদেব বিশ্বাস বাড়ির নং : n0133 বয়স : 82 লিঙ্গ : পুরুষ	WB/03/015/384304 ফটো উপলব্ধ	416 নাম : স্বপন বিশ্বাস পিতার নাম: সুখলাল বিশ্বাস বাড়ির নং : n0125 বয়স : 34 লিঙ্গ : পুরুষ	SKW1283332 ফটো উপলব্ধ	417 নাম : অমল বিশ্বাস পিতার নাম: নগেন্দ্র বিশ্বাস বাড়ির নং : n0112 বয়স : 39 লিঙ্গ : পুরুষ	JLG3634839 ফটো উপলব্ধ
418 নাম : পরিমল বিশ্বাস পিতার নাম: নগেন্দ্র বিশ্বাস বাড়ির নং : n0112 বয়স : 49 লিঙ্গ : পুরুষ	WB/03/015/384098 ফটো উপলব্ধ	419 নাম : শুকলাল বিশ্বাস পিতার নাম: সহদেব বিশ্বাস বাড়ির নং : n0125 বয়স : 72 লিঙ্গ : পুরুষ	JLG1917640 ফটো উপলব্ধ	420 নাম : দিনখুশী বিশ্বাস (মন্ডল) স্বামীর নাম: মৃত্যুঞ্জয় বিশ্বাস বাড়ির নং : n0136 বয়স : 37 লিঙ্গ : মহিলা	SKW1764539 ফটো উপলব্ধ
421 নাম : শান্তালা বিশ্বাস স্বামীর নাম: মহেন্দ্র বিশ্বাস বাড়ির নং : n0133 বয়স : 74 লিঙ্গ : মহিলা	WB/03/015/384318 ফটো উপলব্ধ	422 নাম : শম্ভু বিশ্বাস পিতার নাম: যতীন্দ্র বিশ্বাস বাড়ির নং : n0127 বয়স : 42 লিঙ্গ : পুরুষ	JLG3373271 ফটো উপলব্ধ	423 নাম : নিরঞ্জন বিশ্বাস পিতার নাম: মদন মোহান বিশ্বাস বাড়ির নং : n0136 বয়স : 43 লিঙ্গ : পুরুষ	JLG3213295 ফটো উপলব্ধ
424 নাম : তুষ্টরানী বিশ্বাস স্বামীর নাম: শুকলাল বিশ্বাস বাড়ির নং : n0125 বয়স : 68 লিঙ্গ : মহিলা	SKW2413185 ফটো উপলব্ধ	425 নাম : উত্তম বিশ্বাস পিতার নাম: শুকলাল বিশ্বাস বাড়ির নং : এন0125 বয়স : 22 লিঙ্গ : পুরুষ	SKW2746022 ফটো উপলব্ধ	426 নাম : প্রানমতি বিশ্বাস স্বামীর নাম: মনিন্দ্র বিশ্বাস বাড়ির নং : n0136 বয়স : 51 লিঙ্গ : মহিলা	SKW2415297 ফটো উপলব্ধ
427 নাম : ক্ষিতীশ বিশ্বাস পিতার নাম: মনিন্দ্র বিশ্বাস বাড়ির নং : n0136 বয়স : 31 লিঙ্গ : পুরুষ	SKW1764554 ফটো উপলব্ধ	428 নাম : মনিন্দ্র বিশ্বাস পিতার নাম: মদন বিশ্বাস বাড়ির নং : n0136 বয়স : 74 লিঙ্গ : পুরুষ	SKW2415396 ফটো উপলব্ধ	429 নাম : শ্যামল বিশ্বাস পিতার নাম: নগেন বিশ্বাস বাড়ির নং : n0112 বয়স : 48 লিঙ্গ : পুরুষ	JLG1917350 ফটো উপলব্ধ

430 নাম : চঞ্চলা বিশ্বাস(সরকার) স্বামীর নাম: বিশ্বাস সরকার বাড়ির নং : n0112 বয়স : 40 লিঙ্গ : মহিলা	JLG3373255 ফটো উপলব্ধ	431 নাম : কমল বিশ্বাস পিতার নাম: নগেন বিশ্বাস বাড়ির নং : n0112 বয়স : 43 লিঙ্গ : পুরুষ	JLG3373248 ফটো উপলব্ধ	432 নাম : কার্তিক বিশ্বাস পিতার নাম: মহেন্দ্র বিশ্বাস বাড়ির নং : n0133 বয়স : 54 লিঙ্গ : পুরুষ	WB/03/015/384385 ফটো উপলব্ধ
433 নাম : বালু বিশ্বাস স্বামীর নাম: যতীন বিশ্বাস বাড়ির নং : n0127 বয়স : 70 লিঙ্গ : মহিলা	WB/03/015/384166 ফটো উপলব্ধ	434 নাম : প্রসেনজিৎ মন্ডল পিতার নাম: বলাই মন্ডল বাড়ির নং : n0118 বয়স : 32 লিঙ্গ : পুরুষ	SKW1631449 ফটো উপলব্ধ	435 নাম : তরনবালা মন্ডল স্বামীর নাম: বলাইচাঁদ মন্ডল বাড়ির নং : n0115 বয়স : 64 লিঙ্গ : মহিলা	WB/03/015/384167 ফটো উপলব্ধ
436 নাম : সরস্বতী মন্ডল স্বামীর নাম: নেপাল মন্ডল বাড়ির নং : n0131 বয়স : 62 লিঙ্গ : মহিলা	WB/03/015/384048 ফটো উপলব্ধ	437 নাম : মরনদাসী মন্ডল স্বামীর নাম: ফালু মন্ডল বাড়ির নং : n0142 বয়স : 64 লিঙ্গ : মহিলা	WB/03/015/384275 ফটো উপলব্ধ	438 নাম : প্রেমানন্দ মন্ডল পিতার নাম: কালারচাঁদ মন্ডল বাড়ির নং : n0111 বয়স : 50 লিঙ্গ : পুরুষ	SKW2326387 ফটো উপলব্ধ
439 নাম : গীতারানী মন্ডল স্বামীর নাম: মোহনবাঁশী মন্ডল বাড়ির নং : n0114 বয়স : 59 লিঙ্গ : মহিলা	SKW2413516 ফটো উপলব্ধ	440 নাম : প্রসেনজিৎ মন্ডল পিতার নাম: গুপিন চাঁদ মন্ডল বাড়ির নং : n0134 বয়স : 29 লিঙ্গ : পুরুষ	SKW1764513 ফটো উপলব্ধ	441 নাম : রতন মন্ডল পিতার নাম: মতিলাল মন্ডল বাড়ির নং : n0141 বয়স : 64 লিঙ্গ : পুরুষ	WB/03/015/384194 ফটো উপলব্ধ
442 নাম : কৃষ্ণ মন্ডল পিতার নাম: প্রেমানন্দ মন্ডল বাড়ির নং : n0111 বয়স : 33 লিঙ্গ : পুরুষ	SKW1631456 ফটো উপলব্ধ	443 নাম : সঞ্জিত মন্ডল পিতার নাম: রতন মন্ডল বাড়ির নং : n0141 বয়স : 39 লিঙ্গ : পুরুষ	JLG3374048 ফটো উপলব্ধ	444 নাম : শ্যামদাসী মন্ডল স্বামীর নাম: বনবাসী মন্ডল বাড়ির নং : n0114 বয়স : 63 লিঙ্গ : মহিলা	SKW2430122 ফটো উপলব্ধ
445 নাম : বিষ্ণু মন্ডল পিতার নাম: প্রেমানন্দ মন্ডল বাড়ির নং : n0111 বয়স : 30 লিঙ্গ : পুরুষ	SKW1876564 ফটো উপলব্ধ	446 নাম : সীমা মন্ডল স্বামীর নাম: আশাপূর্ণ সরকার বাড়ির নং : এন00107 বয়স : 23 লিঙ্গ : মহিলা	SKW2591394 ফটো উপলব্ধ	447 নাম : গংগা প্রসাদ মন্ডল পিতার নাম: নেপাল মন্ডল বাড়ির নং : n0131 বয়স : 37 লিঙ্গ : পুরুষ	SKW0698506 ফটো উপলব্ধ
448 নাম : ফালু মন্ডল পিতার নাম: উমেশ মন্ডল বাড়ির নং : n0142 বয়স : 72 লিঙ্গ : পুরুষ	WB/03/015/384395 ফটো উপলব্ধ	449 নাম : দীপক মন্ডল পিতার নাম: মোহন বাঁশী মন্ডল বাড়ির নং : n0114 বয়স : 30 লিঙ্গ : পুরুষ	SKW1764588 ফটো উপলব্ধ	450 নাম : যোগলদাসী মন্ডল স্বামীর নাম: কালারচাঁদ মন্ডল বাড়ির নং : n0111 বয়স : 81 লিঙ্গ : মহিলা	JLG1918671 ফটো উপলব্ধ
451 নাম : রেখা রানী মন্ডল স্বামীর নাম: শ্রীহরি মন্ডল বাড়ির নং : n0105 বয়স : 66 লিঙ্গ : মহিলা	SKW2526630 ফটো উপলব্ধ	452 নাম : ফুলমালা মন্ডল স্বামীর নাম: ননীগোপাল মন্ডল বাড়ির নং : n0124 বয়স : 64 লিঙ্গ : মহিলা	WB/03/015/384239 ফটো উপলব্ধ	453 নাম : সঞ্জয় মন্ডল পিতার নাম: বলাই মন্ডল বাড়ির নং : n0115 বয়স : 27 লিঙ্গ : পুরুষ	SKW2079853 ফটো উপলব্ধ
454 নাম : মহাদেব মন্ডল পিতার নাম: বনবাসী মন্ডল বাড়ির নং : n0114 বয়স : 32 লিঙ্গ : পুরুষ	SKW1631431 ফটো উপলব্ধ	455 নাম : দুলাল মন্ডল পিতার নাম: বনবাসী মন্ডল বাড়ির নং : n0114 বয়স : 37 লিঙ্গ : পুরুষ	SKW0698548 ফটো উপলব্ধ	456 নাম : মোহনবাঁশী মন্ডল পিতার নাম: সাচীরাম মন্ডল বাড়ির নং : n0114 বয়স : 65 লিঙ্গ : পুরুষ	SKW2413490 ফটো উপলব্ধ
457 নাম : গোলাপি মিত্র মন্ডল স্বামীর নাম: গঙ্গা প্রসাদ মন্ডল বাড়ির নং : n0115 বয়স : 30 লিঙ্গ : মহিলা	SKW2079689 ফটো উপলব্ধ	458 নাম : রনজিৎ মন্ডল পিতার নাম: বলাই মন্ডল বাড়ির নং : n0115 বয়স : 31 লিঙ্গ : পুরুষ	SKW1631373 ফটো উপলব্ধ	459 নাম : বলাইচাঁদ মন্ডল পিতার নাম: যোগেশ মন্ডল বাড়ির নং : n0115 বয়স : 72 লিঙ্গ : পুরুষ	WB/03/015/384369 ফটো উপলব্ধ

460	WB/03/015/384046	নাম : নেপাল মন্ডল পিতার নাম: সুরেন্দ্র মন্ডল বাড়ির নং : n0131 বয়স : 67 লিঙ্গ : পুরুষ	ফটো উপলব্ধ	461	WB/03/015/384235	নাম : ননীগোপাল মন্ডল পিতার নাম: হরেন্দ্র মন্ডল বাড়ির নং : n0124 বয়স : 72 লিঙ্গ : পুরুষ	ফটো উপলব্ধ	462	SKW2277804	নাম : কল্পনা মন্ডল স্বামীর নাম: কানাই মন্ডল বাড়ির নং : n0118 বয়স : 52 লিঙ্গ : মহিলা	ফটো উপলব্ধ
463	SKW1204692	নাম : রামপ্রসাদ মন্ডল পিতার নাম: ফালু রায় বাড়ির নং : n0142 বয়স : 35 লিঙ্গ : পুরুষ	ফটো উপলব্ধ	464	SKW2227585	নাম : রূপালী মন্ডল পিতার নাম: মোহন বাশি মন্ডল বাড়ির নং : এন0114 বয়স : 25 লিঙ্গ : মহিলা	ফটো উপলব্ধ	465	WB/03/015/384403	নাম : আরতী মন্ডল স্বামীর নাম: গুপিনচাঁদ মন্ডল বাড়ির নং : n0134 বয়স : 53 লিঙ্গ : মহিলা	ফটো উপলব্ধ
466	WB/03/015/384307	নাম : গুপিনচাঁদ মন্ডল পিতার নাম: রামচরণ মন্ডল বাড়ির নং : n0134 বয়স : 72 লিঙ্গ : পুরুষ	ফটো উপলব্ধ	467	JLG3373313	নাম : গৌরাজ মন্ডল পিতার নাম: কালচাঁদ মন্ডল বাড়ির নং : n0111 বয়স : 66 লিঙ্গ : পুরুষ	ফটো উপলব্ধ	468	SKW2413920	নাম : প্রসাদী মন্ডল স্বামীর নাম: বলাই মন্ডল বাড়ির নং : n0118 বয়স : 55 লিঙ্গ : মহিলা	ফটো উপলব্ধ
469	SKW2326353	নাম : রেখা মন্ডল স্বামীর নাম: প্রেমানন্দ মন্ডল বাড়ির নং : n0111 বয়স : 49 লিঙ্গ : মহিলা	ফটো উপলব্ধ	470	WB/03/015/384274	নাম : সদাসী মন্ডল স্বামীর নাম: রতন মন্ডল বাড়ির নং : n0141 বয়স : 58 লিঙ্গ : মহিলা	ফটো উপলব্ধ	471	JLG3373321	নাম : সাধনা মন্ডল স্বামীর নাম: গৌরাজ মন্ডল বাড়ির নং : n0111 বয়স : 57 লিঙ্গ : মহিলা	ফটো উপলব্ধ
472	SKW1631423	নাম : উদ্ধব মন্ডল পিতার নাম: বনবাসী মন্ডল বাড়ির নং : n0114 বয়স : 29 লিঙ্গ : পুরুষ	ফটো উপলব্ধ	473	SKW2709202	নাম : মৌসুমি মন্ডল স্বামীর নাম: প্রদীপ মন্ডল বাড়ির নং : পাট নং. 160 বয়স : 23 লিঙ্গ : মহিলা	ফটো উপলব্ধ	474	JLG3487238	নাম : উওম মন্ডল পিতার নাম: হরি মন্ডল বাড়ির নং : n0119 বয়স : 39 লিঙ্গ : পুরুষ	ফটো উপলব্ধ
475	SKW1631498	নাম : প্রদীপ মন্ডল পিতার নাম: প্রেমানন্দ মন্ডল বাড়ির নং : n0111 বয়স : 33 লিঙ্গ : পুরুষ	ফটো উপলব্ধ	476	SKW1764570	নাম : পাম্পি মন্ডল (মজুমদার) স্বামীর নাম: খুশী মন্ডল বাড়ির নং : n0124 বয়স : 37 লিঙ্গ : মহিলা	ফটো উপলব্ধ	477	SKW1406651	নাম : খুশি মণ্ডল পিতার নাম: নন্দী গোপাল মণ্ডল বাড়ির নং : n0124 বয়স : 38 লিঙ্গ : পুরুষ	ফটো উপলব্ধ
478	SKW1406669	নাম : বিশ্বজিৎ মণ্ডল পিতার নাম: বলাই মণ্ডল বাড়ির নং : n0118 বয়স : 35 লিঙ্গ : পুরুষ	ফটো উপলব্ধ	479	WB/03/015/384090	নাম : আনন্দ মন্ডল পিতার নাম: পঞ্চানন মন্ডল বাড়ির নং : n0132 বয়স : 77 লিঙ্গ : পুরুষ	ফটো উপলব্ধ	480	WB/03/015/384141	নাম : কানাই মন্ডল পিতার নাম: বাবুলাল মন্ডল বাড়ির নং : n0118 বয়স : 64 লিঙ্গ : পুরুষ	ফটো উপলব্ধ
481	WB/03/015/384092	নাম : সাধনা মন্ডল স্বামীর নাম: আনন্দ মন্ডল বাড়ির নং : n0132 বয়স : 64 লিঙ্গ : মহিলা	ফটো উপলব্ধ	482	SKW2263580	নাম : ফলানি মল্লিক স্বামীর নাম: গুনাই মল্লিক বাড়ির নং : কালচাঁদ পাড়া বয়স : 62 লিঙ্গ : মহিলা	ফটো উপলব্ধ	483	SKW2413953	নাম : গুনাই মল্লিক পিতার নাম: শচীন্দ্র মল্লিক বাড়ির নং : কালচাঁদ পাড়া বয়স : 68 লিঙ্গ : পুরুষ	ফটো উপলব্ধ
484	SKW2420511	নাম : নিরোদা বালা মল্লিক স্বামীর নাম: ফালু মল্লিক বাড়ির নং : n0121 বয়স : 93 লিঙ্গ : মহিলা	ফটো উপলব্ধ	485	SKW2079721	নাম : প্রদীপ মল্লিক পিতার নাম: গোপিন মল্লিক বাড়ির নং : n0129 বয়স : 30 লিঙ্গ : পুরুষ	ফটো উপলব্ধ	486	WB/03/015/384227	নাম : সুবীর মল্লিক পিতার নাম: ফালু মল্লিক বাড়ির নং : n0121 বয়স : 62 লিঙ্গ : পুরুষ	ফটো উপলব্ধ
487	WB/03/015/384135	নাম : চম্পা মিত্র স্বামীর নাম: পরিমল মিত্র বাড়ির নং : n0130 বয়স : 56 লিঙ্গ : মহিলা	ফটো উপলব্ধ	488	JLG3622578	নাম : অমল মিত্র পিতার নাম: কৃষ্ণনারায়ণ মিত্র বাড়ির নং : n0130 বয়স : 38 লিঙ্গ : পুরুষ	ফটো উপলব্ধ	489	WB/03/015/384059	নাম : আনন্দ মিত্র পিতার নাম: জয়নারায়ণ মিত্র বাড়ির নং : n0139 বয়স : 59 লিঙ্গ : পুরুষ	ফটো উপলব্ধ

490 নাম : পরিমল মিত্র পিতার নাম: কৃষ্ণনারায়ন মিত্র বাড়ির নং : n0130 বয়স : 62 লিঙ্গ : পুরুষ	WB/03/015/384344	491 নাম : রামনারায়ন মিত্র পিতার নাম: হিরেন মিত্র বাড়ির নং : n0137 বয়স : 33 লিঙ্গ : পুরুষ	SKW1764547	492 নাম : চিত্তা মন্ডল মিত্র স্বামীর নাম: রাজকুমার মিত্র বাড়ির নং : এন0139 বয়স : 25 লিঙ্গ : মহিলা	SKW2662153
493 নাম : কাঞ্চন মিত্র (সরকার) স্বামীর নাম: শ্যামল মিত্র বাড়ির নং : n0130 বয়স : 38 লিঙ্গ : মহিলা	SKW0698654	494 নাম : গুরু প্রসাদ মিত্র পিতার নাম: আনন্দ মিত্র বাড়ির নং : n0183 বয়স : 30 লিঙ্গ : পুরুষ	SKW1764521	495 নাম : ফুলমালা মিত্র স্বামীর নাম: হিরেন মিত্র বাড়ির নং : n0137 বয়স : 61 লিঙ্গ : মহিলা	SKW2263424
496 নাম : শ্যামল মিত্র পিতার নাম: কৃষ্ণনারায়ন মিত্র বাড়ির নং : n0130 বয়স : 41 লিঙ্গ : পুরুষ	JLG3622628	497 নাম : হিরেন মিত্র পিতার নাম: জয়নারায়ন মিত্র বাড়ির নং : n0137 বয়স : 68 লিঙ্গ : পুরুষ	SKW2413649	498 নাম : রাজকুমার মিত্র পিতার নাম: আনন্দ মিত্র বাড়ির নং : n0139 বয়স : 34 লিঙ্গ : পুরুষ	SKW1283399
499 নাম : আশালতা মিত্র স্বামীর নাম: আনন্দ মিত্র বাড়ির নং : n0139 বয়স : 54 লিঙ্গ : মহিলা	SKW2428274	500 নাম : পৌতম মিত্র পিতার নাম: শ্যামল মিত্র বাড়ির নং : এন0130 বয়স : 22 লিঙ্গ : পুরুষ	SKW2699114	501 নাম : গুরুচাঁদ রায় পিতার নাম: খগেন্দ্র নাথ রায় বাড়ির নং : n0135 বয়স : 41 লিঙ্গ : পুরুষ	JLG3374063
502 নাম : বিমল রায় পিতার নাম: ভুবন রায় বাড়ির নং : n0128 বয়স : 60 লিঙ্গ : পুরুষ	WB/03/015/384143	503 নাম : সর্মিলা রায় স্বামীর নাম: সুনিল রায় বাড়ির নং : n0117 বয়স : 38 লিঙ্গ : মহিলা	JLG3622610	504 নাম : সুশীলবালা রায় স্বামীর নাম: খগেন্দ্র রায় বাড়ির নং : n0117 বয়স : 67 লিঙ্গ : মহিলা	WB/03/015/384317
505 নাম : বনমালী রায় পিতার নাম: কানগই রায় বাড়ির নং : n0116 বয়স : 70 লিঙ্গ : পুরুষ	WB/03/015/384007	506 নাম : সুকান্ত রায় পিতার নাম: খগেন্দ্র রায় বাড়ির নং : n0117 বয়স : 31 লিঙ্গ : পুরুষ	SKW1631399	507 নাম : সুনীল রায় পিতার নাম: খগেন্দ্র রায় বাড়ির নং : n0117 বয়স : 53 লিঙ্গ : পুরুষ	WB/03/015/384068
508 নাম : খগেন্দ্র নাথ রায় পিতার নাম: ভগিন্দ্র রায় বাড়ির নং : n0117 বয়স : 77 লিঙ্গ : পুরুষ	JLG1358357	509 নাম : অনিমা রায় স্বামীর নাম: অনন্ত রায় বাড়ির নং : n0194 বয়স : 36 লিঙ্গ : মহিলা	SKW1283803	510 নাম : শান্তনা রায় স্বামীর নাম: গুরুচাঁদ রায় বাড়ির নং : n0009 বয়স : 35 লিঙ্গ : মহিলা	SKW1282912
511 নাম : লিপিকা মল্লিক রায় স্বামীর নাম: কাশীনাথ রায় বাড়ির নং : n0126 বয়স : 30 লিঙ্গ : মহিলা	ZMJ1756659	512 নাম : বিশ্বনাথ রায় পিতার নাম: অতুল রায় বাড়ির নং : n0126 বয়স : 31 লিঙ্গ : পুরুষ	SKW1979897	513 নাম : দীপঙ্কর রায় পিতার নাম: সুরেশ রায় বাড়ির নং : n0077 বয়স : 28 লিঙ্গ : পুরুষ	SKW2079846
514 নাম : নরেশ রায় পিতার নাম: বনমালি রায় বাড়ির নং : n0116 বয়স : 40 লিঙ্গ : পুরুষ	JLG3374071	515 নাম : প্রিয়া বিশ্বাস রায় স্বামীর নাম: বিশ্বনাথ রায় বাড়ির নং : এন0126 বয়স : 23 লিঙ্গ : মহিলা	SKW2681641	516 নাম : আনন্দ মন্ডল পিতার নাম: ননীগোপাল মন্ডল বাড়ির নং : n0126 বয়স : 31 লিঙ্গ : পুরুষ	SKW1631407
517 নাম : পরিমল রায় পিতার নাম: ভুবনমোহন রায় বাড়ির নং : n0126 বয়স : 56 লিঙ্গ : পুরুষ	WB/03/015/384266	518 নাম : বীনা রায় স্বামীর নাম: অনিল রায় বাড়ির নং : n0117 বয়স : 33 লিঙ্গ : মহিলা	SKW1631464	519 নাম : শ্রীমতি রায় স্বামীর নাম: বিমল রায় বাড়ির নং : n0128 বয়স : 53 লিঙ্গ : মহিলা	WB/03/015/384144

520	WB/03/015/384165	নাম : অতুল রায় পিতার নাম: ভুবনমোহন রায় বাড়ির নং : n0126 বয়স : 70 লিঙ্গ : পুরুষ	ফটো উপলব্ধ	521	WB/03/015/384230	নাম : অনিল রায় পিতার নাম: খগেন্দ্র রায় বাড়ির নং : n0117 বয়স : 50 লিঙ্গ : পুরুষ	ফটো উপলব্ধ	522	SKW2831311	নাম : সুরবালা রায় স্বামীর নাম: বনমালী রায় বাড়ির নং : n0116 বয়স : 63 লিঙ্গ : মহিলা	ফটো উপলব্ধ
523	SKW2239556	নাম : সিতানাথ রায় পিতার নাম: অতুল রায় বাড়ির নং : এন008 বয়স : 28 লিঙ্গ : পুরুষ	ফটো উপলব্ধ	524	SKW0698829	নাম : শ্যামল রায় পিতার নাম: ভুবনমোহন রায় বাড়ির নং : n0126 বয়স : 53 লিঙ্গ : পুরুষ	ফটো উপলব্ধ	525	SKW2079770	নাম : রূপচাঁদ রায় পিতার নাম: খগেন্দ্র নাথ রায় বাড়ির নং : n0117 বয়স : 28 লিঙ্গ : পুরুষ	ফটো উপলব্ধ
526	SKW2782662	নাম : অভিজিৎ রায় পিতার নাম: সুনীল রায় বাড়ির নং : 15/162 বয়স : 20 লিঙ্গ : পুরুষ	ফটো উপলব্ধ	527	SKW1283340	নাম : কাশীনাথ রায় পিতার নাম: অতুল রায় বাড়ির নং : n0126 বয়স : 36 লিঙ্গ : পুরুষ	ফটো উপলব্ধ	528	SKW1979855	নাম : ফুলমালা মন্ডল (বাড়ই) স্বামীর নাম: আনন্দ মন্ডল বাড়ির নং : n0126 বয়স : 28 লিঙ্গ : মহিলা	ফটো উপলব্ধ
529	SKW2241727	নাম : অঞ্জনা রায় বিশ্বাস স্বামীর নাম: স্বপন বিশ্বাস বাড়ির নং : এন0058 বয়স : 27 লিঙ্গ : মহিলা	ফটো উপলব্ধ	530	SKW2542306	নাম : সত্যজিৎ রায় পিতার নাম: সুনীল রায় বাড়ির নং : n0021 বয়স : 23 লিঙ্গ : পুরুষ	ফটো উপলব্ধ	531	WB/03/015/384168	নাম : দুর্গাদাসী সরকার স্বামীর নাম: অরুণ সরকার বাড়ির নং : n0123 বয়স : 57 লিঙ্গ : মহিলা	ফটো উপলব্ধ
532	SKW2637783	নাম : দীপিকা সরকার পিতার নাম: গুপিন চাঁদ সরকার বাড়ির নং : এন0022 বয়স : 25 লিঙ্গ : মহিলা	ফটো উপলব্ধ	533	WB/03/015/384306	নাম : গৌরাঙ্গ সরকার পিতার নাম: যোগেশ সরকার বাড়ির নং : n0122 বয়স : 60 লিঙ্গ : পুরুষ	ফটো উপলব্ধ	534	SKW1631415	নাম : সম্পূর্ণ সরকার পিতার নাম: নিত্যানন্দ সরকার বাড়ির নং : n0109 বয়স : 32 লিঙ্গ : পুরুষ	ফটো উপলব্ধ
535	JLG3622586	নাম : আশাপূর্ণ সরকার পিতার নাম: আনন্দ সরকার বাড়ির নং : n0107 বয়স : 37 লিঙ্গ : মহিলা	ফটো উপলব্ধ	536	WB/03/015/384217	নাম : নিতাই সরকার পিতার নাম: রাধাকান্ত সরকার বাড়ির নং : n0108 বয়স : 62 লিঙ্গ : পুরুষ	ফটো উপলব্ধ	537	SKW1979889	নাম : রনজিৎ রায় পিতার নাম: বিমল রায় বাড়ির নং : n0106 বয়স : 30 লিঙ্গ : পুরুষ	ফটো উপলব্ধ
538	WB/03/015/384031	নাম : সৌরচন্দ্র সরকার পিতার নাম: রাধাকান্ত সরকার বাড়ির নং : n0109 বয়স : 64 লিঙ্গ : পুরুষ	ফটো উপলব্ধ	539	WB/03/015/384244	নাম : অঞ্জলী চক্রবর্তী স্বামীর নাম: স্বপন চক্রবর্তী বাড়ির নং : n0107 বয়স : 52 লিঙ্গ : মহিলা	ফটো উপলব্ধ	540	WB/03/015/384284	নাম : জ্যোত্স্না সরকার স্বামীর নাম: আনন্দ সরকার বাড়ির নং : n0107 বয়স : 65 লিঙ্গ : মহিলা	ফটো উপলব্ধ
541	JLG3373388	নাম : ভবতোষ সরকার পিতার নাম: নকুলচন্দ্র সরকার বাড়ির নং : n0106 বয়স : 43 লিঙ্গ : পুরুষ	ফটো উপলব্ধ	542	JLG3720547	নাম : তাপস সরকার পিতার নাম: সন্তোষ সরকার বাড়ির নং : n0106 বয়স : 36 লিঙ্গ : পুরুষ	ফটো উপলব্ধ	543	SKW1979921	নাম : মাম্পি বাড়ই(সরকার) স্বামীর নাম: অপু সরকার বাড়ির নং : n0109 বয়স : 36 লিঙ্গ : মহিলা	ফটো উপলব্ধ
544	SKW2585008	নাম : শিল্পি সরকার পিতার নাম: নীল রতন সরকার বাড়ির নং : এন036 বয়স : 23 লিঙ্গ : মহিলা	ফটো উপলব্ধ	545	SKW2079754	নাম : বিপ্লব সরকার পিতার নাম: নিত্যানন্দ সরকার বাড়ির নং : n0107 বয়স : 29 লিঙ্গ : পুরুষ	ফটো উপলব্ধ	546	SKW2542264	নাম : সোমা মন্ডল স্বামীর নাম: নিরঞ্জন সরকার বাড়ির নং : 0014 বয়স : 23 লিঙ্গ : মহিলা	ফটো উপলব্ধ
547	WB/03/015/384412	নাম : গুপিনচাঁদ সরকার পিতার নাম: রাধাকান্ত সরকার বাড়ির নং : n0109 বয়স : 62 লিঙ্গ : পুরুষ	ফটো উপলব্ধ	548	SKW2415420	নাম : সুদেব সরকার পিতার নাম: জয়দেব সরকার বাড়ির নং : n0143 বয়স : 73 লিঙ্গ : পুরুষ	ফটো উপলব্ধ	549	JLG3374097	নাম : পতিত সরকার পিতার নাম: সন্তোষ সরকার বাড়ির নং : n0106 বয়স : 40 লিঙ্গ : পুরুষ	ফটো উপলব্ধ

550	WB/03/015/384368	551	SKW1631506	552	SKW2227569
নাম : সন্তোষ সরকার পিতার নাম: নকুল সরকার বাড়ির নং : n0106 বয়স : 69 লিঙ্গ : পুরুষ	ফটো উপলব্ধ	নাম : রীতা সরকার স্বামীর নাম: দীপ সরকার বাড়ির নং : n0109 বয়স : 33 লিঙ্গ : মহিলা	ফটো উপলব্ধ	নাম : পরীক্ষিত সরকার পিতার নাম: মনোরঞ্জন সরকার বাড়ির নং : এন0120 বয়স : 25 লিঙ্গ : পুরুষ	ফটো উপলব্ধ
553	SKW2420370	554	WB/03/015/384170	555	SKW1631340
নাম : গনেশ সরকার পিতার নাম: অরুণ সরকার বাড়ির নং : n0123 বয়স : 50 লিঙ্গ : পুরুষ	ফটো উপলব্ধ	নাম : অরুণ সরকার পিতার নাম: নরেন্দ্র সরকার বাড়ির নং : n0123 বয়স : 72 লিঙ্গ : পুরুষ	ফটো উপলব্ধ	নাম : অপু সরকার পিতার নাম: গৌরাজ সরকার বাড়ির নং : n0109 বয়স : 31 লিঙ্গ : পুরুষ	ফটো উপলব্ধ
556	WB/03/015/384332	557	JLG3658689	558	WB/03/015/384287
নাম : বিমলা সরকার স্বামীর নাম: গৌরাজ সরকার বাড়ির নং : n0122 বয়স : 53 লিঙ্গ : মহিলা	ফটো উপলব্ধ	নাম : কাঞ্চন সরকার স্বামীর নাম: হরিগোপাল সরকার বাড়ির নং : n0181 বয়স : 39 লিঙ্গ : মহিলা	ফটো উপলব্ধ	নাম : প্রসাদী সরকার স্বামীর নাম: সন্তোষ সরকার বাড়ির নং : n0106 বয়স : 63 লিঙ্গ : মহিলা	ফটো উপলব্ধ
559	SKW2428282	560	SKW2413524	561	SKW1631357
নাম : পূর্ণলক্ষী সরকার স্বামীর নাম: গনেশ সরকার বাড়ির নং : n0123 বয়স : 50 লিঙ্গ : মহিলা	ফটো উপলব্ধ	নাম : গীতারানী সরকার স্বামীর নাম: নিতাই সরকার বাড়ির নং : n0108 বয়স : 64 লিঙ্গ : মহিলা	ফটো উপলব্ধ	নাম : প্রনব সরকার পিতার নাম: নিতাই সরকার বাড়ির নং : n0108 বয়স : 32 লিঙ্গ : পুরুষ	ফটো উপলব্ধ
562	JLG1358100	563	SKW1979939	564	SKW2457364
নাম : দিপালী সরকার স্বামীর নাম: নিত্যানন্দ সরকার বাড়ির নং : n0107 বয়স : 48 লিঙ্গ : মহিলা	ফটো উপলব্ধ	নাম : প্রিয়ান্কা সরকার স্বামীর নাম: মহাদেব মন্ডল বাড়ির নং : n0108 বয়স : 31 লিঙ্গ : মহিলা	ফটো উপলব্ধ	নাম : মনোরঞ্জন সরকার পিতার নাম: সন্তোষ সরকার বাড়ির নং : n0120 বয়স : 73 লিঙ্গ : পুরুষ	ফটো উপলব্ধ
565	SKW2415289	566	SKW1631381	567	SKW1631365
নাম : মেঘীরানী সরকার স্বামীর নাম: সুদেব সরকার বাড়ির নং : n0143 বয়স : 65 লিঙ্গ : মহিলা	ফটো উপলব্ধ	নাম : শ্যামল সরকার পিতার নাম: গৌরাজ সরকার বাড়ির নং : n0122 বয়স : 31 লিঙ্গ : পুরুষ	ফটো উপলব্ধ	নাম : দীপু সরকার পিতার নাম: গৌরচন্দ্র সরকার বাড়ির নং : n0109 বয়স : 33 লিঙ্গ : পুরুষ	ফটো উপলব্ধ
568	SKW2784601	569	JLG3374089	570	SKW2846343
নাম : জয়ধনী সরকার স্বামীর নাম: গৌরচন্দ্র সরকার বাড়ির নং : n0109 বয়স : 58 লিঙ্গ : মহিলা	ফটো উপলব্ধ	নাম : তপসা রায় (সরকার) স্বামীর নাম: সুশান্ত রায় বাড়ির নং : n0109 বয়স : 39 লিঙ্গ : মহিলা	ফটো উপলব্ধ	নাম : আনন্দ সরকার পিতার নাম: শম্ভুনাথ সরকার বাড়ির নং : n0107 বয়স : 59 লিঙ্গ : পুরুষ	ফটো উপলব্ধ
571	JLG3213303	572	SKW2420974	573	SKW2323525
নাম : বাসন্তী সরকার স্বামীর নাম: কার্তিক সরকার বাড়ির নং : n0123 বয়স : 45 লিঙ্গ : মহিলা	ফটো উপলব্ধ	নাম : কার্তিক সরকার পিতার নাম: অরুণ সরকার বাড়ির নং : n0123 বয়স : 52 লিঙ্গ : পুরুষ	ফটো উপলব্ধ	নাম : পাগোল দাশি সরকার স্বামীর নাম: মনোরঞ্জন সরকার বাড়ির নং : n0120 বয়স : 66 লিঙ্গ : মহিলা	ফটো উপলব্ধ
574	SKW1450378	575	SKW1170828	576	WB/03/015/384193
নাম : দীপালী সরকার পিতার নাম: নিরঞ্জন সরকার বাড়ির নং : nং0021 বয়স : 34 লিঙ্গ : পুরুষ	ফটো উপলব্ধ	নাম : অর্জুন সরকার পিতার নাম: অরুণ সরকার বাড়ির নং : n0123 বয়স : 35 লিঙ্গ : পুরুষ	ফটো উপলব্ধ	নাম : জলেশ সরকার পিতার নাম: পরেশ সরকার বাড়ির নং : n0110 বয়স : 54 লিঙ্গ : পুরুষ	ফটো উপলব্ধ
577	SKW1979871	578	SKW2835064	579	SKW2836591
নাম : প্রসেনজিৎ সরকার পিতার নাম: মনোরঞ্জন সরকার বাড়ির নং : n0120 বয়স : 30 লিঙ্গ : পুরুষ	ফটো উপলব্ধ	নাম : সুরজিৎ মন্ডল পিতার নাম: সঞ্জীত মন্ডল বাড়ির নং : কালাচাঁদ পাড়া বয়স : 19 লিঙ্গ : পুরুষ	ফটো উপলব্ধ	নাম : রঞ্জিত মন্ডল পিতার নাম: কানাই মন্ডল বাড়ির নং : nং15/162 বয়স : 20 লিঙ্গ : পুরুষ	ফটো উপলব্ধ



580	SKW2840197
নাম : বিক্রম বিশ্বাস পিতার নাম: কার্তিক বিশ্বাস বাড়ির নং : কালচাঁদ পাড়া বয়স : 21 লিঙ্গ : পুরুষ	ফটো উপলব্ধ

581	SKW2840833
নাম : উত্তম মিত্র পিতার নাম: পরিমল মিত্র বাড়ির নং : 15/162 বয়স : 24 লিঙ্গ : পুরুষ	ফটো উপলব্ধ

582	SKW2848042
নাম : সুভজীত রায় পিতার নাম: সুকচান রায় বাড়ির নং : 15/162 বয়স : 19 লিঙ্গ : পুরুষ	ফটো উপলব্ধ

583	SKW1658731
নাম : পূর্ণিমা শাঁখারী পিতার নাম: প্রানগোবিন্দ শাঁখারী বাড়ির নং : পাট নং 15/162 বয়স : 32 লিঙ্গ : মহিলা	ফটো উপলব্ধ

584	NGW2152718
নাম : মান্দি রায় পিতার নাম: বসন্ত রায় বাড়ির নং : 15/162 বয়স : 28 লিঙ্গ : মহিলা	ফটো উপলব্ধ

585	SKW2850436
নাম : প্রহ্লাত মল্লিক পিতার নাম: গৌরাজ মল্লিক বাড়ির নং : পাট নং 15/162 বয়স : 26 লিঙ্গ : পুরুষ	ফটো উপলব্ধ

586	SKW1283621
নাম : অলোকা সরকার (বিশ্বাস) স্বামীর নাম: শম্ভু বিশ্বাস বাড়ির নং : 15/162 বয়স : 36 লিঙ্গ : মহিলা	ফটো উপলব্ধ

587 নাম : নেপাল অধিকারী পিতার নাম: রাজকান্ত অধিকারী বাড়ির নং : n0167 বয়স : 52 লিঙ্গ : পুরুষ	JLG3373404 ফটো উপলব্ধ	588 নাম : তমা দাস অধিকারী স্বামীর নাম: নেপাল অধিকারী বাড়ির নং : এন0167 বয়স : 30 লিঙ্গ : মহিলা	SKW2588366 ফটো উপলব্ধ	589 নাম : সোহাগী অধিকারী স্বামীর নাম: রাজকান্ত অধিকারী বাড়ির নং : n0167 বয়স : 84 লিঙ্গ : মহিলা	WB/03/015/384102 ফটো উপলব্ধ
590 নাম : বিপ্লব অধিকারী পিতার নাম: নেপাল অধিকারী বাড়ির নং : এন0167 বয়স : 23 লিঙ্গ : পুরুষ	SKW2662609 ফটো উপলব্ধ	591 নাম : পলাশ বিশ্বাস পিতার নাম: ধীরেন বিশ্বাস বাড়ির নং : n0160 বয়স : 23 লিঙ্গ : পুরুষ	SKW2534881 ফটো উপলব্ধ	592 নাম : সবিতা বিশ্বাস স্বামীর নাম: নরেন বিশ্বাস বাড়ির নং : n0161 বয়স : 41 লিঙ্গ : মহিলা	JLG3720588 ফটো উপলব্ধ
593 নাম : নিরেন বিশ্বাস পিতার নাম: কীর্তন বিশ্বাস বাড়ির নং : n0161 বয়স : 42 লিঙ্গ : পুরুষ	JLG3622701 ফটো উপলব্ধ	594 নাম : সাবিত্রী বিশ্বাস স্বামীর নাম: ধীরেন বিশ্বাস বাড়ির নং : n0160 বয়স : 54 লিঙ্গ : মহিলা	SKW2434140 ফটো উপলব্ধ	595 নাম : মন্দিতা বিশ্বাস পিতার নাম: ধীরেন বিশ্বাস বাড়ির নং : পাট নং. 160 বয়স : 21 লিঙ্গ : মহিলা	SKW2711356 ফটো উপলব্ধ
596 নাম : ধীরেন বিশ্বাস পিতার নাম: কীর্তন বিশ্বাস বাড়ির নং : n0161 বয়স : 59 লিঙ্গ : পুরুষ	SKW2435246 ফটো উপলব্ধ	597 নাম : প্রকাশ বিশ্বাস পিতার নাম: ধীরেন বিশ্বাস বাড়ির নং : n0161 বয়স : 27 লিঙ্গ : পুরুষ	SKW2079820 ফটো উপলব্ধ	598 নাম : মন্দিতা বিশ্বাস পিতার নাম: নিরেন বিশ্বাস বাড়ির নং : 15/160 বয়স : 20 লিঙ্গ : মহিলা	SKW2755213 ফটো উপলব্ধ
599 নাম : রাজু বৈরাগী পিতার নাম: শ্যামল বৈরাগী বাড়ির নং : n0162 বয়স : 31 লিঙ্গ : পুরুষ	SKW1764604 ফটো উপলব্ধ	600 নাম : মাখনী বৈরাগী স্বামীর নাম: শ্যামল বৈরাগী বাড়ির নং : n0162 বয়স : 58 লিঙ্গ : মহিলা	WB/03/015/384129 ফটো উপলব্ধ	601 নাম : নারায়ন চন্দ্র মণ্ডল পিতার নাম: সন্তোষ মণ্ডল বাড়ির নং : n0158 বয়স : 59 লিঙ্গ : পুরুষ	JLG0005678 ফটো উপলব্ধ
602 নাম : জ্ঞানমোহন মন্ডল পিতার নাম: নাট্ট মন্ডল বাড়ির নং : n0165 বয়স : 57 লিঙ্গ : পুরুষ	JLG1357516 ফটো উপলব্ধ	603 নাম : প্রানবন্ধু মন্ডল পিতার নাম: দশরথ মন্ডল বাড়ির নং : n0147 বয়স : 31 লিঙ্গ : পুরুষ	SKW1631530 ফটো উপলব্ধ	604 নাম : দশরথ মন্ডল পিতার নাম: রাখাল মন্ডল বাড়ির নং : n0147 বয়স : 70 লিঙ্গ : পুরুষ	JLG3133287 ফটো উপলব্ধ
605 নাম : জগবন্ধু মন্ডল পিতার নাম: দশরথ মন্ডল বাড়ির নং : n0147 বয়স : 35 লিঙ্গ : পুরুষ	SKW1631548 ফটো উপলব্ধ	606 নাম : লক্ষ্মী সরকার(মন্ডল) স্বামীর নাম: মনিন্দ্র মন্ডল বাড়ির নং : n0150 বয়স : 38 লিঙ্গ : মহিলা	JLG3622677 ফটো উপলব্ধ	607 নাম : আরতী মন্ডল (সিদ্ধা) স্বামীর নাম: কুশাই মন্ডল বাড়ির নং : n0166 বয়স : 41 লিঙ্গ : মহিলা	JLG3213311 ফটো উপলব্ধ
608 নাম : সুচিত্রা মন্ডল (ব্যাপারী) স্বামীর নাম: উপেন্দ্র মন্ডল বাড়ির নং : n0157 বয়স : 41 লিঙ্গ : মহিলা	JLG3622636 ফটো উপলব্ধ	609 নাম : রবীন্দ্র মন্ডল পিতার নাম: সহদেব মন্ডল বাড়ির নং : n0150 বয়স : 34 লিঙ্গ : পুরুষ	SKW1283431 ফটো উপলব্ধ	610 নাম : মনিন্দ্র মন্ডল পিতার নাম: সহদেব মন্ডল বাড়ির নং : n0150 বয়স : 53 লিঙ্গ : পুরুষ	JLG3133303 ফটো উপলব্ধ
611 নাম : আশানন্দ মন্ডল পিতার নাম: জ্যোতিন মন্ডল বাড়ির নং : n0166 বয়স : 44 লিঙ্গ : পুরুষ	JLG3373412 ফটো উপলব্ধ	612 নাম : কমলা মল্লিক স্বামীর নাম: যোগেন্দ্র মল্লিক বাড়ির নং : n0147 বয়স : 32 লিঙ্গ : মহিলা	SKW1980002 ফটো উপলব্ধ	613 নাম : রিনা বিশ্বাস (মন্ডল) স্বামীর নাম: শচীন্দ্র মন্ডল বাড়ির নং : n0150 বয়স : 36 লিঙ্গ : মহিলা	SKW1979970 ফটো উপলব্ধ
614 নাম : রুপা মন্ডল স্বামীর নাম: জ্ঞানমোহন মন্ডল বাড়ির নং : n0165 বয়স : 52 লিঙ্গ : মহিলা	WB/03/015/384245 ফটো উপলব্ধ	615 নাম : চম্পা মন্ডল স্বামীর নাম: অলক মন্ডল বাড়ির নং : n0159 বয়স : 31 লিঙ্গ : মহিলা	SKW1631514 ফটো উপলব্ধ	616 নাম : উপেন্দ্র মন্ডল পিতার নাম: সুরেন্দ্র মন্ডল বাড়ির নং : n0157 বয়স : 58 লিঙ্গ : পুরুষ	WB/03/015/384354 ফটো উপলব্ধ

617 নাম : খুআশী মন্ডল পিতার নাম: দশরথ মন্ডল বাড়ির নং : n0147 বয়স : 36 লিঙ্গ : মহিলা	JLG3720646 ফটো উপলব্ধ	618 নাম : সমর মন্ডল পিতার নাম: মনিন্দ্র মন্ডল বাড়ির নং : এন0150 বয়স : 22 লিঙ্গ : পুরুষ	SKW2653681 ফটো উপলব্ধ	619 নাম : কুশাই মন্ডল পিতার নাম: যতীন মন্ডল বাড়ির নং : n0166 বয়স : 57 লিঙ্গ : পুরুষ	WB/03/015/384379 ফটো উপলব্ধ
620 নাম : কিশোর মন্ডল পিতার নাম: জ্ঞান মোহন মন্ডল বাড়ির নং : n0165 বয়স : 30 লিঙ্গ : পুরুষ	SKW2079697 ফটো উপলব্ধ	621 নাম : হৈমন্তি মন্ডল পিতার নাম: উপেন্দ্র কুমার মন্ডল বাড়ির নং : n0207 বয়স : 26 লিঙ্গ : মহিলা	SKW2109031 ফটো উপলব্ধ	622 নাম : যামিনী মন্ডল স্বামীর নাম: দশরথ মন্ডল বাড়ির নং : n0147 বয়স : 64 লিঙ্গ : মহিলা	SKW2414142 ফটো উপলব্ধ
623 নাম : ললিতা মন্ডল স্বামীর নাম: খুশী মন্ডল বাড়ির নং : n0147 বয়স : 36 লিঙ্গ : মহিলা	SKW1764620 ফটো উপলব্ধ	624 নাম : দিপঙ্কর মন্ডল পিতার নাম: উপেন্দ্র মন্ডল বাড়ির নং : পাট নং. 160 বয়স : 22 লিঙ্গ : পুরুষ	SKW2717650 ফটো উপলব্ধ	625 নাম : বিদ্যুৎ কুমার মন্ডল পিতার নাম: সুরেন্দ্র চন্দ্র মন্ডল বাড়ির নং : n0156 বয়স : 56 লিঙ্গ : পুরুষ	JLG3133311 ফটো উপলব্ধ
626 নাম : শেফালী সরকার মন্ডল স্বামীর নাম: বিদ্যুৎ কুমার মন্ডল বাড়ির নং : n0156 বয়স : 39 লিঙ্গ : মহিলা	JLG3720612 ফটো উপলব্ধ	627 নাম : দীনবন্ধু মন্ডল পিতার নাম: দশরথ মন্ডল বাড়ির নং : n0147 বয়স : 33 লিঙ্গ : পুরুষ	SKW1631555 ফটো উপলব্ধ	628 নাম : দীপঙ্কর বিশ্বাস মায়ের নাম: চম্পা মন্ডল বাড়ির নং : এন0085 বয়স : 22 লিঙ্গ : পুরুষ	SKW2659563 ফটো উপলব্ধ
629 নাম : সহদেব মন্ডল পিতার নাম: রাখাল মন্ডল বাড়ির নং : n0150 বয়স : 74 লিঙ্গ : পুরুষ	JLG3133295 ফটো উপলব্ধ	630 নাম : চম্পা মন্ডল স্বামীর নাম: খুশি বিশ্বাস বাড়ির নং : n0147 বয়স : 41 লিঙ্গ : মহিলা	JLG3720638 ফটো উপলব্ধ	631 নাম : অমূল্য মল্লিক পিতার নাম: বিশ্বনাথ মল্লিক বাড়ির নং : n0168 বয়স : 44 লিঙ্গ : পুরুষ	JLG3213352 ফটো উপলব্ধ
632 নাম : বাবলি মল্লিক সরকার স্বামীর নাম: আনন্দ মল্লিক বাড়ির নং : n0168 বয়স : 31 লিঙ্গ : মহিলা	SKW1979962 ফটো উপলব্ধ	633 নাম : দিপালী মল্লিক স্বামীর নাম: প্রফুল্ল মল্লিক বাড়ির নং : n0168 বয়স : 46 লিঙ্গ : মহিলা	SKW1283456 ফটো উপলব্ধ	634 নাম : বিশ্বনাথ মল্লিক পিতার নাম: গঙ্গাচরন মল্লিক বাড়ির নং : n0168 বয়স : 92 লিঙ্গ : পুরুষ	WB/03/015/384002 ফটো উপলব্ধ
635 নাম : পবিত্রা মল্লিক স্বামীর নাম: অমূল্য মল্লিক বাড়ির নং : n0168 বয়স : 38 লিঙ্গ : মহিলা	SKW1170836 ফটো উপলব্ধ	636 নাম : যোগেন্দ্র মল্লিক পিতার নাম: বিশ্বনাথ মল্লিক বাড়ির নং : n0168 বয়স : 55 লিঙ্গ : পুরুষ	JLG3133360 ফটো উপলব্ধ	637 নাম : প্রফুল্ল মল্লিক পিতার নাম: বিশ্বনাথ মল্লিক বাড়ির নং : n0168 বয়স : 54 লিঙ্গ : পুরুষ	SKW2414159 ফটো উপলব্ধ
638 নাম : মল্লিক মল্লিক পিতার নাম: বিশ্বনাথ মল্লিক বাড়ির নং : n0168 বয়স : 37 লিঙ্গ : পুরুষ	JLG3720620 ফটো উপলব্ধ	639 নাম : সুপেন রায় পিতার নাম: গয়ানাথ রায় বাড়ির নং : n0155 বয়স : 58 লিঙ্গ : পুরুষ	WB/03/015/384371 ফটো উপলব্ধ	640 নাম : উপেন্দ্র নাথ রায় পিতার নাম: গয়ানাথ রায় বাড়ির নং : n0149 বয়স : 65 লিঙ্গ : পুরুষ	WB/03/015/384325 ফটো উপলব্ধ
641 নাম : সবিতা রায় স্বামীর নাম: উকিল রায় বাড়ির নং : n0154 বয়স : 53 লিঙ্গ : মহিলা	WB/03/015/385334 ফটো উপলব্ধ	642 নাম : তোতাকান্ত রায় পিতার নাম: রজনীকান্ত রায় বাড়ির নং : n0172 বয়স : 59 লিঙ্গ : পুরুষ	WB/03/015/062352 ফটো উপলব্ধ	643 নাম : সঙ্গীতা রায় পিতার নাম: উকিল রায় বাড়ির নং : এন0154 বয়স : 26 লিঙ্গ : মহিলা	SKW2229557 ফটো উপলব্ধ
644 নাম : বিশাখা রায় স্বামীর নাম: অখিল রায় বাড়ির নং : n0153 বয়স : 45 লিঙ্গ : মহিলা	JLG3133428 ফটো উপলব্ধ	645 নাম : অখিল রায় পিতার নাম: গানাথ রায় বাড়ির নং : n0153 বয়স : 53 লিঙ্গ : পুরুষ	SKW2279982 ফটো উপলব্ধ	646 নাম : আতিথ্রী রায় স্বামীর নাম: তোতাকান্ত রায় বাড়ির নং : n0170 বয়স : 51 লিঙ্গ : মহিলা	WB/03/015/060283 ফটো উপলব্ধ

647 নাম : বীরজ রায় পিতার নাম: অখিল রায় বাড়ির নং : এন.এ বয়স : 21 লিঙ্গ : পুরুষ	SKW2780948 ফটো উপলব্ধ	648 নাম : অঞ্জলী রায় স্বামীর নাম: সুপেন রায় বাড়ির নং : n0155 বয়স : 43 লিঙ্গ : মহিলা	WB/03/015/384374 ফটো উপলব্ধ	649 নাম : উকিল রায় পিতার নাম: গয়ানাথ রায় বাড়ির নং : n0154 বয়স : 58 লিঙ্গ : পুরুষ	WB/03/015/384303 ফটো উপলব্ধ
650 নাম : গৌরী রায় স্বামীর নাম: বিক্রম রায় বাড়ির নং : এন0206 বয়স : 23 লিঙ্গ : মহিলা	SKW2584969 ফটো উপলব্ধ	651 নাম : মাধব রায় পিতার নাম: তোতাকান্ত রায় বাড়ির নং : n0211 বয়স : 26 লিঙ্গ : পুরুষ	SKW2174993 ফটো উপলব্ধ	652 নাম : রজনীকান্ত রায় পিতার নাম: গৌরকান্ত রায় বাড়ির নং : n0173 বয়স : 88 লিঙ্গ : পুরুষ	WB/03/015/060253 ফটো উপলব্ধ
653 নাম : ভারতী রায় স্বামীর নাম: উপেন রায় বাড়ির নং : n0149 বয়স : 58 লিঙ্গ : মহিলা	WB/03/015/384375 ফটো উপলব্ধ	654 নাম : অনিমেষ্ রায় পিতার নাম: উপেন্দ্র নাথ রায় বাড়ির নং : n0149 বয়স : 30 লিঙ্গ : পুরুষ	SKW1764596 ফটো উপলব্ধ	655 নাম : বরেন সরকার পিতার নাম: রাধাবল্লভ সরকার বাড়ির নং : এন0152 বয়স : 25 লিঙ্গ : পুরুষ	SKW2229532 ফটো উপলব্ধ
656 নাম : যতীন সরকার পিতার নাম: তোতারাম সরকার বাড়ির নং : n0151 বয়স : 77 লিঙ্গ : পুরুষ	WB/03/015/384353 ফটো উপলব্ধ	657 নাম : ফুলচাঁন সরকার পিতার নাম: তোতারাম সরকার বাড়ির নং : শালতোলা পাড়া বয়স : 66 লিঙ্গ : পুরুষ	SKW2413938 ফটো উপলব্ধ	658 নাম : দিনেশ সরকার পিতার নাম: রমনী সরকার বাড়ির নং : n0164 বয়স : 67 লিঙ্গ : পুরুষ	SKW2352227 ফটো উপলব্ধ
659 নাম : জ্যোৎস্না সরকার স্বামীর নাম: রাধাবল্লভ সরকার বাড়ির নং : n0152 বয়স : 48 লিঙ্গ : মহিলা	JLG3556818 ফটো উপলব্ধ	660 নাম : জগৎ চাঁন সরকার পিতার নাম: যতীন সরকার বাড়ির নং : n0151 বয়স : 51 লিঙ্গ : পুরুষ	WB/03/015/384140 ফটো উপলব্ধ	661 নাম : আরতি সরকার স্বামীর নাম: দীনেশ সরকার বাড়ির নং : n0164 বয়স : 63 লিঙ্গ : মহিলা	SKW2352235 ফটো উপলব্ধ
662 নাম : পায়েল মাকীসরকার স্বামীর নাম: দীপঙ্কর সরকার বাড়ির নং : এন0164 বয়স : 24 লিঙ্গ : মহিলা	SKW2588572 ফটো উপলব্ধ	663 নাম : পঙ্কজ মণ্ডল পিতার নাম: নুপেন্দ্রনাথ মণ্ডল বাড়ির নং : n0145 বয়স : 46 লিঙ্গ : পুরুষ	JLG1957919 ফটো উপলব্ধ	664 নাম : হরেকৃষ্ণ সরকার পিতার নাম: দীনেশ সরকার বাড়ির নং : n0164 বয়স : 31 লিঙ্গ : পুরুষ	SKW1631563 ফটো উপলব্ধ
665 নাম : অঞ্জু সরকার স্বামীর নাম: সুকচাঁন্দ সরকার বাড়ির নং : n0163 বয়স : 41 লিঙ্গ : মহিলা	JLG3622669 ফটো উপলব্ধ	666 নাম : সুকচাঁন সরকার পিতার নাম: রাধেশ্যাম সরকার বাড়ির নং : n0163 বয়স : 42 লিঙ্গ : পুরুষ	JLG3213345 ফটো উপলব্ধ	667 নাম : ব্রজবল্লভ সরকার পিতার নাম: রাজ কুমার সরকার বাড়ির নং : n0152 বয়স : 44 লিঙ্গ : পুরুষ	JLG3374105 ফটো উপলব্ধ
668 নাম : রাধাবল্লভ সরকার পিতার নাম: রাজকুমার সরকার বাড়ির নং : n0152 বয়স : 55 লিঙ্গ : পুরুষ	SKW2726537 ফটো উপলব্ধ	669 নাম : মঞ্জু রায় (সরকার) স্বামীর নাম: জগৎচাঁন সরকার বাড়ির নং : n0151 বয়স : 39 লিঙ্গ : মহিলা	JLG3622651 ফটো উপলব্ধ	670 নাম : সাগরিকা সরকার পিতার নাম: যতীন সরকার বাড়ির নং : n0151 বয়স : 33 লিঙ্গ : মহিলা	SKW1764612 ফটো উপলব্ধ
671 নাম : কাজল মন্ডল স্বামীর নাম: পঙ্কজ মন্ডল বাড়ির নং : n0145 বয়স : 38 লিঙ্গ : মহিলা	JLG3720596 ফটো উপলব্ধ	672 নাম : কৃষ্ণ সরকার পিতার নাম: ফুলচাঁন সরকার বাড়ির নং : n0148 বয়স : 33 লিঙ্গ : পুরুষ	SKW1631522 ফটো উপলব্ধ	673 নাম : প্রিয়াঙ্কা মন্ডল স্বামীর নাম: কৃষ্ণ সরকার বাড়ির নং : এন0148 বয়স : 28 লিঙ্গ : মহিলা	SKW2227817 ফটো উপলব্ধ
674 নাম : বিশ্বসুন্দরী সরকার স্বামীর নাম: ফুলচাঁন সরকার বাড়ির নং : শালতোলা পাড়া বয়স : 61 লিঙ্গ : মহিলা	JLG1917491 ফটো উপলব্ধ	675 নাম : দীপংকর সরকার পিতার নাম: দীনেশ সরকার বাড়ির নং : n0164 বয়স : 36 লিঙ্গ : পুরুষ	SKW1283449 ফটো উপলব্ধ	676 নাম : কম্পনা সরকার মল্লিক স্বামীর নাম: ব্রজবল্লভ সরকার বাড়ির নং : n0152 বয়স : 34 লিঙ্গ : মহিলা	SKW1631589 ফটো উপলব্ধ



677	WB/03/015/384381	নাম : ননীবালা সরকার স্বামীর নাম: রাধেশ্যাম সরকার বাড়ির নং : n0163 বয়স : 57 লিঙ্গ : মহিলা	ফটো উপলব্ধ	678	JLG1358324	নাম : আদরি সরকার স্বামীর নাম: নীলরতন সরকার বাড়ির নং : n0146 বয়স : 48 লিঙ্গ : মহিলা	ফটো উপলব্ধ	679	WB/03/015/384139	নাম : নিলরতন সরকার পিতার নাম: রাধাকান্ত সরকার বাড়ির নং : n0146 বয়স : 53 লিঙ্গ : পুরুষ	ফটো উপলব্ধ
680	JLG0063164	নাম : উমা সরকার মন্ডল স্বামীর নাম: নারায়ণ মন্ডল বাড়ির নং : n0169 বয়স : 50 লিঙ্গ : মহিলা	ফটো উপলব্ধ	681	SKW2822518	নাম : সবুজ সরকার পিতার নাম: জগোত সরকার বাড়ির নং : না বয়স : 21 লিঙ্গ : পুরুষ	ফটো উপলব্ধ	682	SKW2848018	নাম : বকুল মন্ডল পিতার নাম: কুসাই মন্ডল বাড়ির নং : 15/162 বয়স : 20 লিঙ্গ : পুরুষ	ফটো উপলব্ধ
683	SKW2730679	নাম : সুলতা মন্ডল পিতার নাম: বলাই মন্ডল বাড়ির নং : পাট নং 15/162 বয়স : 21 লিঙ্গ : মহিলা	ফটো উপলব্ধ	684	SKW2574572	নাম : পাপিয়া দত্ত পিতার নাম: লিটন চন্দ্র দত্ত বাড়ির নং : 15/162 বয়স : 23 লিঙ্গ : মহিলা	ফটো উপলব্ধ	685	SKW2855203	নাম : কিংসুক মন্ডল পিতার নাম: নারায়ণ চন্দ্র মন্ডল বাড়ির নং : দক্ষিণ খয়েরবাড়ী বয়স : 19 লিঙ্গ : পুরুষ	ফটো উপলব্ধ



686	WB/03/015/384156	ফটো উপলব্ধ	687	SKW1631605	ফটো উপলব্ধ	688	SKW2281897	ফটো উপলব্ধ
নাম : রাধেশ্যাম মন্ডল পিতার নাম: দয়ালচাঁদ মন্ডল বাড়ির নং : n0175 বয়স : 50 লিঙ্গ : পুরুষ			নাম : মিতালী মন্ডল হাজরা স্বামীর নাম: শ্যামল মন্ডল বাড়ির নং : n0175 বয়স : 36 লিঙ্গ : মহিলা			নাম : সুচিত্রা মন্ডল স্বামীর নাম: দয়ালচাঁদ মন্ডল বাড়ির নং : n0175 বয়স : 75 লিঙ্গ : মহিলা		
689	JLG3373487	ফটো উপলব্ধ	690	SKW0699645	ফটো উপলব্ধ	691	SKW2690881	ফটো উপলব্ধ
নাম : শ্যামল মণ্ডল পিতার নাম: দয়ালচাঁদ মণ্ডল বাড়ির নং : n0175 বয়স : 43 লিঙ্গ : পুরুষ			নাম : বিকাশ মন্ডল পিতার নাম: দয়ালচাঁদ মন্ডল বাড়ির নং : n0175 বয়স : 36 লিঙ্গ : পুরুষ			নাম : প্রশান্ত মল্লিক মায়ের নাম: অর্চনা মল্লিক বাড়ির নং : এন0176 বয়স : 22 লিঙ্গ : পুরুষ		
692	SKW1406412	ফটো উপলব্ধ	693	JLG3556859	ফটো উপলব্ধ	694	SKW2079705	ফটো উপলব্ধ
নাম : সুশান্ত মল্লিক পিতার নাম: গোপীনাথ মল্লিক বাড়ির নং : n0176 বয়স : 35 লিঙ্গ : পুরুষ			নাম : অর্চনা মল্লিক স্বামীর নাম: গোপীনাথ মল্লিক বাড়ির নং : n0176 বয়স : 50 লিঙ্গ : মহিলা			নাম : অমিলা রায় স্বামীর নাম: গোবিন্দ রায় বাড়ির নং : n0095 বয়স : 30 লিঙ্গ : মহিলা		





695	3	SKW2869972
নাম : অনিমেষ রায় পিতার নাম: নন্দীচরন রায় বাড়ির নং : দামবাড়ী বয়স : 18 লিঙ্গ : পুরুষ		
ফটো উপলব্ধ		

696	2	SKW2871663
নাম : দীপিকা বিশ্বাস পিতার নাম: অনন্ত বিশ্বাস বাড়ির নং : দামবাড়ী 15/162 বয়স : 23 লিঙ্গ : মহিলা		
ফটো উপলব্ধ		

697	4	SKW2871978
নাম : রাজীব মন্ডল পিতার নাম: হরেকৃষ্ণ মন্ডল বাড়ির নং : এন133 বয়স : 18 লিঙ্গ : পুরুষ		
ফটো উপলব্ধ		

698	5	SKW2871986
নাম : নকুল মন্ডল পিতার নাম: কুসাই মন্ডল বাড়ির নং : 15/162 বয়স : 18 লিঙ্গ : পুরুষ		
ফটো উপলব্ধ		

699	4	SKW2881209
নাম : মঙ্গল সরকার পিতার নাম: গৌরঙ্গ সরকার বাড়ির নং : দামবাড়ী 15/162 বয়স : 21 লিঙ্গ : পুরুষ		
ফটো উপলব্ধ		

700	3	SKW2880748
নাম : দীপংকর রায় পিতার নাম: পরিমল রায় বাড়ির নং : এন.এ বয়স : 19 লিঙ্গ : পুরুষ		
ফটো উপলব্ধ		

701	5	SKW2881241
নাম : নবজিতা রায় পিতার নাম: সুপেন রায় বাড়ির নং : শালতলা পারা বয়স : 32 লিঙ্গ : মহিলা		
ফটো উপলব্ধ		

নির্বাচক সংখ্যার সারসংক্ষেপ :

A) নির্বাচকের সংখ্যা :

	নির্বাচক তালিকার প্রকৃতি	নির্বাচক তালিকার পরিচিতি :	নির্বাচকের সংখ্যা :				
			পুরুষ	মহিলা	তৃতীয় লিঙ্গ	মোট	
I	মূল তালিকা	মূল তালিকা	বিশেষ নিবিড় সংশোধন ২০২৬ এর চূড়ান্ত ভোটার তালিকার সহিত 06-04-2026 তারিখ অবধি সংশোধিত নির্বাচক তালিকা	375	319	0	694
II	1- সংযোজন তালিকা	সংযোজনী 1	বিশেষ সংক্ষিপ্ত সংশোধন 2026	0	0	0	0
		সংযোজনী 2	ধারাবাহিক সংশোধন 2026	5	2	0	7
			মোট	5	2	0	7
III	2- বিয়োজন তালিকা	সংযোজনী 1	বিশেষ সংক্ষিপ্ত সংশোধন 2026	1	0	0	1
		সংযোজনী 2	ধারাবাহিক সংশোধন 2026	0	0	0	0
			মোট	1	0	0	1
IV	'লিঙ্গ ক্ষেত্রের' পরিবর্তনের কারণে পার্থক্য			0	0	0	0
V	বিচারপ্রক্রিয়ার অধীনস্থ			0	0	0	0
VI	বিচার বিভাগীয় আধিকারিক কর্তৃক বিচারপূর্বক নিষ্পত্তির পর বিয়োজিত			0	0	0	0
নির্বাচকের মোট সংখ্যা (I+II-III+IV-V-VI)				379	321	0	700

B) ক্রটি সংশোধনের সংখ্যা :

নির্বাচক তালিকার প্রকৃতি	নির্বাচক তালিকার পরিচিতি :	ক্রটি সংশোধনের সংখ্যা :
সংযোজনী 1	বিশেষ সংক্ষিপ্ত সংশোধন 2026	0
সংযোজনী 2	ধারাবাহিক সংশোধন 2026	0
	মোট	0

নির্বাচক নিবন্ধন আধিকারিকের স্বাক্ষর

E-মৃত, S-স্থানান্তরিত, R-একাধিকবার অন্তর্ভুক্ত, M-নিখোঁজ, Q-যোগ্য নহে