



## নির্বাচক তালিকা 2026 S25 পশ্চিমবঙ্গ

বিধানসভা নির্বাচনক্ষেত্রের নং, নাম ও সংরক্ষণের স্থিতি : 15 - ধূপগুড়ি (তপশীলি জাতি)		অংশ নং : 191																			
বিধানসভা নির্বাচনক্ষেত্রটি যে লোকসভা নির্বাচনক্ষেত্রের / ক্ষেত্রসমূহের অন্তর্ভুক্ত তার নং, নাম ও সংরক্ষণ স্থিতি : 3 - জলপাইগুড়ি (তপশীলি জাতি)																					
1. সংশোধনের পূর্ণ বিবরণ																					
সংশোধনের বৎসর :	2026	নির্বাচক তালিকার পরিচিতি : বিশেষ নিবিড় সংশোধন ২০২৬ এর চূড়ান্ত ভোটার তালিকার সহিত 06-04-2026 তারিখ অবধি সংশোধিত নির্বাচক তালিকা																			
ভিত্তি তারিখ :	01-01-2026																				
সংশোধনের প্রকৃতি :	ধারাবাহিক সংশোধন 2026																				
প্রকাশনার তারিখ :	06-04-2026																				
2. অংশ ও নির্বাচনী এলাকার পূর্ণ বিবরণ :																					
অংশের ভাগ নং ও নাম :																					
1-মধ্য পাড়া	<table style="width: 100%; border-collapse: collapse;"> <tr> <td style="width: 60%;">প্রধান শহর/গ্রাম</td> <td>: ধূপগুড়ি</td> </tr> <tr> <td>ওয়ার্ড</td> <td>: 009</td> </tr> <tr> <td>থানা</td> <td>: ধূপগুড়ি</td> </tr> <tr> <td>গ্রাম পঞ্চগয়েত</td> <td>:</td> </tr> <tr> <td>ব্লক</td> <td>:</td> </tr> <tr> <td>মহকুমা</td> <td>: সদর, জলপাইগুড়ি</td> </tr> <tr> <td>জেলা</td> <td>: জলপাইগুড়ি</td> </tr> <tr> <td>পিন</td> <td>: 735210</td> </tr> </table>					প্রধান শহর/গ্রাম	: ধূপগুড়ি	ওয়ার্ড	: 009	থানা	: ধূপগুড়ি	গ্রাম পঞ্চগয়েত	:	ব্লক	:	মহকুমা	: সদর, জলপাইগুড়ি	জেলা	: জলপাইগুড়ি	পিন	: 735210
প্রধান শহর/গ্রাম						: ধূপগুড়ি															
ওয়ার্ড						: 009															
থানা						: ধূপগুড়ি															
গ্রাম পঞ্চগয়েত						:															
ব্লক						:															
মহকুমা	: সদর, জলপাইগুড়ি																				
জেলা	: জলপাইগুড়ি																				
পিন	: 735210																				
2-দেবীরটারী																					
3-কেকার টারী																					
3. ভোট গ্রহন কেন্দ্রের পূর্ণ বিবরণ :																					
ভোট গ্রহন কেন্দ্রের নং, নাম :	ভোট গ্রহন কেন্দ্রের শ্রেণী :	সাধারণ																			
191 - উত্তর বোড়াগাড়ী স্পেশাল ক্যাডারপ্রাইমারী স্কুল	এই অংশে সহায়ক ভোটগ্রহন কেন্দ্রের সংখ্যা	0																			
ভোট গ্রহন কেন্দ্রের ঠিকানা :	:																				
উত্তর বোড়াগাড়ী স্পেশাল ক্যাডারপ্রাইমারী স্কুল, কক্ষ ২, উত্তর বোড়াগাড়ী																					
4. নির্বাচকের সংখ্যা :																					
প্রথম ক্রমিক নং	শেষ ক্রমিক নং	মোট সংখ্যা																			
		পুরুষ	মহিলা	তৃতীয় লিঙ্গ	মোট																
1	982	508	460	0	968																

নির্বাচক নিবন্ধন আধিকারিকের স্বাক্ষর

Nazri Naksha

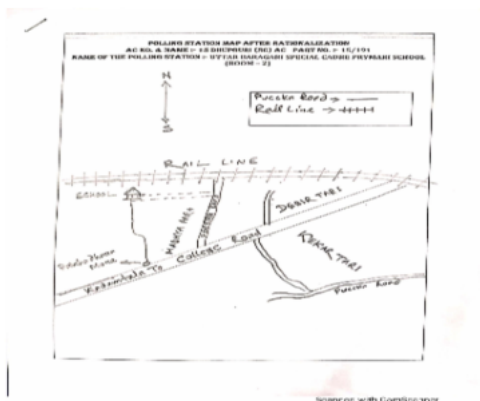

Google Map View

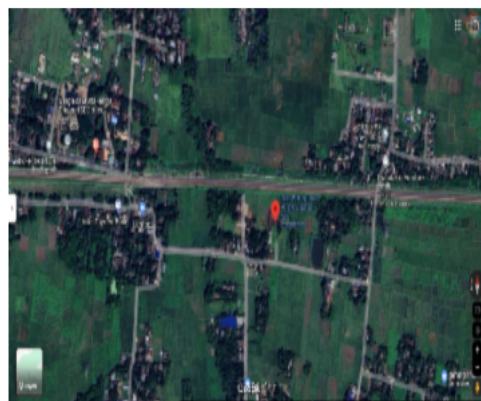

Polling Station Building Front View



Polling Station Front View



Cad View

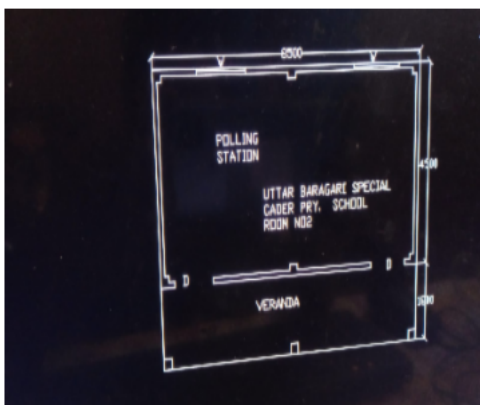

Key MAP View

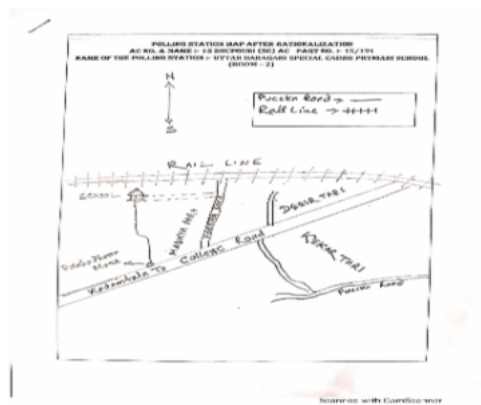



1 নাম : আজাবুল হোসেন পিতার নাম: মনিরুদ্দিন বাড়ির নং : n0134 বয়স : 26 লিঙ্গ : পুরুষ	SKW2150217 ফটো উপলব্ধ	2 নাম : সুলতানা খাতুন পিতার নাম: রহিম মহম্মাদ বাড়ির নং : n01754 বয়স : 29 লিঙ্গ : মহিলা	SKW2485738 ফটো উপলব্ধ	3 নাম : সাহিদ আলম পিতার নাম: সফি.কুল আলম বাড়ির নং : n0133 বয়স : 24 লিঙ্গ : পুরুষ	SKW2469625 ফটো উপলব্ধ
4 নাম : ফারুক আলম পিতার নাম: আব্দুল মজিদ বাড়ির নং : n0140 বয়স : 35 লিঙ্গ : পুরুষ	SKW1176072 ফটো উপলব্ধ	5 নাম : পাঞ্জু রহমান পিতার নাম: দেলোয়ার রহমান বাড়ির নং : n0150 বয়স : 38 লিঙ্গ : পুরুষ	JLG3480142 ফটো উপলব্ধ	6 নাম : আলিমা খাতুন স্বামীর নাম: ফজরুল রহমান বাড়ির নং : এন0211 বয়স : 29 লিঙ্গ : মহিলা	SKW2212629 ফটো উপলব্ধ
7 নাম : হাসিনা বেগম স্বামীর নাম: মুসলিম আলী বাড়ির নং : n0179 বয়স : 42 লিঙ্গ : মহিলা	JLG3343514 ফটো উপলব্ধ	8 নাম : গোবিন্দ বর্মন পিতার নাম: রাজেন্দ্র বর্মন বাড়ির নং : এন0025 বয়স : 24 লিঙ্গ : পুরুষ	SKW2546091 ফটো উপলব্ধ	9 নাম : বিজয় রায় পিতার নাম: বিরেন রায় বাড়ির নং : n0133 বয়স : 28 লিঙ্গ : পুরুষ	SKW1885714 ফটো উপলব্ধ
10 নাম : সাবেস্তা বানু স্বামীর নাম: ফিরোজ আলম বাড়ির নং : n0140 বয়স : 38 লিঙ্গ : মহিলা	SKW1416171 ফটো উপলব্ধ	11 নাম : নাদিরা বেগম স্বামীর নাম: জাবেদুল হক বাড়ির নং : n0256 বয়স : 32 লিঙ্গ : মহিলা	SKW1990993 ফটো উপলব্ধ	12 নাম : আবদুল ইসলাম পিতার নাম: সামাদ আলী বাড়ির নং : ওয়ার্ড 09 বয়স : 37 লিঙ্গ : পুরুষ	SKW1299759 ফটো উপলব্ধ
13 নাম : সনোয়ার হোসেন পিতার নাম: মনিরুদ্দিন বাড়ির নং : n0253 বয়স : 33 লিঙ্গ : পুরুষ	SKW1449115 ফটো উপলব্ধ	14 নাম : আনোয়ার হোসেন পিতার নাম: মনিরুদ্দিন বাড়ির নং : n0254 বয়স : 38 লিঙ্গ : পুরুষ	SKW1175975 ফটো উপলব্ধ	15 নাম : মাম্পি দাস স্বামীর নাম: নিপূর দাস বাড়ির নং : n0348 বয়স : 41 লিঙ্গ : মহিলা	SKW0832600 ফটো উপলব্ধ
16 নাম : নূর ইসলাম পিতার নাম: আফছার উদ্দিন বাড়ির নং : n0150 বয়স : 61 লিঙ্গ : পুরুষ	SKW2285716 ফটো উপলব্ধ	17 নাম : পূর্ণা রায় পিতার নাম: হিরন্য রায় বাড়ির নং : এন0025 বয়স : 23 লিঙ্গ : পুরুষ	SKW2544534 ফটো উপলব্ধ	18 নাম : আলিমা বেগম স্বামীর নাম: ইমান আলী বাড়ির নং : n0214 বয়স : 53 লিঙ্গ : মহিলা	SKW2312528 ফটো উপলব্ধ
19 নাম : অঞ্জনা বেগম স্বামীর নাম: জাহাঙ্গীর আলম বাড়ির নং : ওয়ার্ড নং-09 বয়স : 36 লিঙ্গ : মহিলা	JLG3708534 ফটো উপলব্ধ	20 নাম : মমিনুর আলম পিতার নাম: করিম মহাম্মাদ বাড়ির নং : এন0121 বয়স : 29 লিঙ্গ : পুরুষ	SKW2544294 ফটো উপলব্ধ	21 নাম : তহিদুল ইসলাম পিতার নাম: মহম্মাদ আজিমউদ্দীন বাড়ির নং : n0207 বয়স : 53 লিঙ্গ : পুরুষ	JLG3545951 ফটো উপলব্ধ
22 নাম : মনিরুদ্দিন পিতার নাম: পামেরুদ্দিন বাড়ির নং : n0134 বয়স : 60 লিঙ্গ : পুরুষ	SKW2456077 ফটো উপলব্ধ	23 নাম : রিস্পা পারভীন স্বামীর নাম: মমিনুর আলম বাড়ির নং : এন0121 বয়স : 25 লিঙ্গ : মহিলা	SKW2546265 ফটো উপলব্ধ	24 নাম : শেফালী বেগম স্বামীর নাম: নূর ইসলাম বাড়ির নং : n0150 বয়স : 49 লিঙ্গ : মহিলা	JLG3545944 ফটো উপলব্ধ
25 নাম : পারভিন বেগম স্বামীর নাম: ম ইসলাম বাড়ির নং : n0125 বয়স : 30 লিঙ্গ : মহিলা	SKW2487189 ফটো উপলব্ধ	26 নাম : হাসিব আলম পিতার নাম: মুসলিম আলি বাড়ির নং : n0391 বয়স : 27 লিঙ্গ : পুরুষ	SKW2149904 ফটো উপলব্ধ	27 নাম : বুলবুলি খাতুন স্বামীর নাম: জবেদুল আলম বাড়ির নং : n0392 বয়স : 27 লিঙ্গ : মহিলা	SKW2149912 ফটো উপলব্ধ
28 নাম : শ্যামলী বর্মন (কৈরী) স্বামীর নাম: বাপী বর্মন বাড়ির নং : n0378 বয়স : 30 লিঙ্গ : মহিলা	SKW2038263 ফটো উপলব্ধ	29 নাম : বানু বেগম স্বামীর নাম: উকিল আনসারি বাড়ির নং : n0125 বয়স : 60 লিঙ্গ : মহিলা	WB/03/015/288727 ফটো উপলব্ধ	30 নাম : মহম্মাদ ইসলাম মায়ের নাম: বানু বেগম বাড়ির নং : এন0215 বয়স : 26 লিঙ্গ : পুরুষ	SKW2213353 ফটো উপলব্ধ



31	WB/03/015/288061	নাম : আবদুল মজিদ পিতার নাম: ধরপকর বাড়ির নং : n0140 বয়স : 72 লিঙ্গ : পুরুষ	ফটো উপলব্ধ	32	SKW1643139	নাম : ফিরদুস আলম পিতার নাম: আব্দুল মজিদ বাড়ির নং : n0140 বয়স : 45 লিঙ্গ : পুরুষ	ফটো উপলব্ধ	33	SKW1885946	নাম : নছিমাখাতুন স্বামীর নাম: ফিরদুস আলম বাড়ির নং : n0140 বয়স : 33 লিঙ্গ : মহিলা	ফটো উপলব্ধ
34	SKW1643238	নাম : মমতাজ বেগম স্বামীর নাম: ফারুক আলম বাড়ির নং : n0140 বয়স : 60 লিঙ্গ : মহিলা	ফটো উপলব্ধ	35	WB/03/015/288093	নাম : আফছার উদ্দিন পিতার নাম: দবিরুদ্দিন বাড়ির নং : n0150 বয়স : 86 লিঙ্গ : পুরুষ	ফটো উপলব্ধ	36	WB/03/015/288679	নাম : কুলছুম বেগম স্বামীর নাম: দেলোয়ার রহমান বাড়ির নং : n0150 বয়স : 60 লিঙ্গ : মহিলা	ফটো উপলব্ধ
37	JLG3343464	নাম : রীনা পারভীন পিতার নাম: দেলোয়ার রহমান বাড়ির নং : n0150 বয়স : 44 লিঙ্গ : মহিলা	ফটো উপলব্ধ	38	JLG3343472	নাম : বাবলা রহমান পিতার নাম: দেলোয়ার রহমান বাড়ির নং : n0150 বয়স : 40 লিঙ্গ : পুরুষ	ফটো উপলব্ধ	39	WB/03/015/288648	নাম : আছমা বেগম স্বামীর নাম: হফিজার রহমান বাড়ির নং : n0150 বয়স : 53 লিঙ্গ : মহিলা	ফটো উপলব্ধ
40	WB/03/015/288593	নাম : এলোয়ার রহমান পিতার নাম: আফছার বাড়ির নং : n0150 বয়স : 51 লিঙ্গ : পুরুষ	ফটো উপলব্ধ	41	JLG3618923	নাম : শাহানাজ বেগম স্বামীর নাম: এলোয়ার রহমান বাড়ির নং : n0150 বয়স : 41 লিঙ্গ : মহিলা	ফটো উপলব্ধ	42	WB/03/015/288778	নাম : রহিম মহম্মদ পিতার নাম: তোফার মহঃ বাড়ির নং : n0175 বয়স : 55 লিঙ্গ : পুরুষ	ফটো উপলব্ধ
43	WB/03/015/288583	নাম : আনোয়ারা বেগম স্বামীর নাম: রহিম বাড়ির নং : n0175 বয়স : 50 লিঙ্গ : মহিলা	ফটো উপলব্ধ	44	WB/03/015/288591	নাম : আপিজার রহমান পিতার নাম: সামছুদ্দিন বাড়ির নং : n0178 বয়স : 71 লিঙ্গ : পুরুষ	ফটো উপলব্ধ	45	SKW1775071	নাম : মমিনুর রহমান পিতার নাম: আফিজার রহমান বাড়ির নং : n0178 বয়স : 30 লিঙ্গ : পুরুষ	ফটো উপলব্ধ
46	WB/03/015/288384	নাম : আনোয়ারা বেগম স্বামীর নাম: ওসমান আলী বাড়ির নং : n0179 বয়স : 69 লিঙ্গ : মহিলা	ফটো উপলব্ধ	47	JLG3096393	নাম : মোস্তাকিম আলী পিতার নাম: ওসমান আলী বাড়ির নং : n0179 বয়স : 54 লিঙ্গ : পুরুষ	ফটো উপলব্ধ	48	WB/03/015/288025	নাম : মোস্তাকিম আলী পিতার নাম: ওসমান আলী বাড়ির নং : n0179 বয়স : 54 লিঙ্গ : পুরুষ	ফটো উপলব্ধ
49	JLG1961325	নাম : রোস্তাম আলী পিতার নাম: ওসমান আলী বাড়ির নং : n0179 বয়স : 52 লিঙ্গ : পুরুষ	ফটো উপলব্ধ	50	JLG3096997	নাম : তসলিম রহমান পিতার নাম: ওসমান আলী বাড়ির নং : n0179 বয়স : 42 লিঙ্গ : পুরুষ	ফটো উপলব্ধ	51	JLG3343506	নাম : তহিদুল রহমান পিতার নাম: ওসমান আলী বাড়ির নং : n0179 বয়স : 41 লিঙ্গ : পুরুষ	ফটো উপলব্ধ
52	SKW1415660	নাম : রীনা ইয়াসমিন স্বামীর নাম: তহিদুল রহমান বাড়ির নং : n0179 বয়স : 40 লিঙ্গ : মহিলা	ফটো উপলব্ধ	53	WB/03/015/288182	নাম : জরিনা স্বামীর নাম: ছলেমান বাড়ির নং : n0180 বয়স : 59 লিঙ্গ : মহিলা	ফটো উপলব্ধ	54	SKW1513035	নাম : আবুল হোসেন পিতার নাম: ছলেমান খান বাড়ির নং : n0180 বয়স : 33 লিঙ্গ : পুরুষ	ফটো উপলব্ধ
55	SKW1643162	নাম : বাবলু হুসেন পিতার নাম: সলেনান হুসেন বাড়ির নং : n0180 বয়স : 31 লিঙ্গ : পুরুষ	ফটো উপলব্ধ	56	WB/03/015/288385	নাম : আছির নেছা স্বামীর নাম: নুরুল ইসলাম বাড়ির নং : n0181 বয়স : 62 লিঙ্গ : মহিলা	ফটো উপলব্ধ	57	SKW1300581	নাম : ইউনুস আলী মায়ের নাম: আছির নেছা বাড়ির নং : n0181 বয়স : 38 লিঙ্গ : পুরুষ	ফটো উপলব্ধ
58	SKW1300755	নাম : সাহিনা বেগম স্বামীর নাম: ইউনুস আলী বাড়ির নং : n0181 বয়স : 41 লিঙ্গ : মহিলা	ফটো উপলব্ধ	59	JLG1960772	নাম : হামিদার আলী মায়ের নাম: আছির নেছা বাড়ির নং : n0181 বয়স : 50 লিঙ্গ : পুরুষ	ফটো উপলব্ধ	60	SKW0826669	নাম : কহিনুর বেগম স্বামীর নাম: হায়দার আলী বাড়ির নং : n0181 বয়স : 43 লিঙ্গ : মহিলা	ফটো উপলব্ধ

61 নাম : নূরইসলাম পিতার নাম: তফিকুদ্দিন বাড়ির নং : n0205 বয়স : 58 লিঙ্গ : পুরুষ	WB/03/015/288720	ফটো উপলব্ধ	62 নাম : আমিনা খাতুন স্বামীর নাম: নূরইসলাম বাড়ির নং : n0205 বয়স : 53 লিঙ্গ : মহিলা	WB/03/015/288718	ফটো উপলব্ধ	63 নাম : আমেরুল ইসলাম পিতার নাম: নূর ইসলাম বাড়ির নং : n0205 বয়স : 36 লিঙ্গ : পুরুষ	SKW1416155	ফটো উপলব্ধ
64 নাম : নজরুল ইসলাম পিতার নাম: নূর ইসলাম বাড়ির নং : n0205 বয়স : 37 লিঙ্গ : পুরুষ	SKW1416213	ফটো উপলব্ধ	65 নাম : জরিলা বেগম স্বামীর নাম: নজরুল ইসলাম বাড়ির নং : n0205 বয়স : 36 লিঙ্গ : মহিলা	SKW1642917	ফটো উপলব্ধ	66 নাম : বাপ্পা আলম পিতার নাম: তহিদুল ইসলাম বাড়ির নং : n0207 বয়স : 29 লিঙ্গ : পুরুষ	SKW1885755	ফটো উপলব্ধ
67 নাম : ফুরেজান বেগম স্বামীর নাম: মকবুল হুসেন বাড়ির নং : n0211 বয়স : 53 লিঙ্গ : মহিলা	WB/03/015/288374	ফটো উপলব্ধ	68 নাম : বিউটি পারভীন স্বামীর নাম: পাপাই হোসেন বাড়ির নং : n0211 বয়স : 30 লিঙ্গ : মহিলা	SKW1775006	ফটো উপলব্ধ	69 নাম : ফজরুল রহমান পিতার নাম: মকবুল রহমান বাড়ির নং : n0211 বয়স : 31 লিঙ্গ : পুরুষ	SKW1643097	ফটো উপলব্ধ
70 নাম : ইমান আলী পিতার নাম: আবদুল বাড়ির নং : n0214 বয়স : 66 লিঙ্গ : পুরুষ	WB/03/015/288693	ফটো উপলব্ধ	71 নাম : এরশাদ আলী পিতার নাম: ইমান আলী বাড়ির নং : n0214 বয়স : 33 লিঙ্গ : পুরুষ	SKW1775063	ফটো উপলব্ধ	72 নাম : দেলোয়ার রহমান পিতার নাম: আবদুল রহমান বাড়ির নং : n0214 বয়স : 58 লিঙ্গ : পুরুষ	WB/03/015/288367	ফটো উপলব্ধ
73 নাম : মমিনা খাতুন স্বামীর নাম: দেলোয়ার বাড়ির নং : n0214 বয়স : 51 লিঙ্গ : মহিলা	WB/03/015/288383	ফটো উপলব্ধ	74 নাম : সামসুল পিতার নাম: পামেরুদ্দিন বাড়ির নং : n0215 বয়স : 57 লিঙ্গ : পুরুষ	WB/03/015/288576	ফটো উপলব্ধ	75 নাম : রবিউল আলম পিতার নাম: সামসুল বাড়ির নং : n0215 বয়স : 35 লিঙ্গ : পুরুষ	SKW1642966	ফটো উপলব্ধ
76 নাম : মজিদা বেগম স্বামীর নাম: রবিউল আলম বাড়ির নং : n0215 বয়স : 34 লিঙ্গ : মহিলা	SKW1774983	ফটো উপলব্ধ	77 নাম : রফিকুল আলম পিতার নাম: সামসুল বাড়ির নং : n0215 বয়স : 35 লিঙ্গ : পুরুষ	SKW1642974	ফটো উপলব্ধ	78 নাম : ছফিকুল আলম পিতার নাম: সামসুল বাড়ির নং : n0215 বয়স : 33 লিঙ্গ : পুরুষ	SKW1642958	ফটো উপলব্ধ
79 নাম : জাহানারা বেগম স্বামীর নাম: সামছুল বাড়ির নং : n0215 বয়স : 51 লিঙ্গ : মহিলা	WB/03/015/288311	ফটো উপলব্ধ	80 নাম : সালেয়া বিবি স্বামীর নাম: আঃ বাসেদ বাড়ির নং : n0230 বয়স : 72 লিঙ্গ : মহিলা	JLG3546173	ফটো উপলব্ধ	81 নাম : সালাম মহম্মদ পিতার নাম: আবদুল বাসেদ বাড়ির নং : n0230 বয়স : 42 লিঙ্গ : পুরুষ	SKW1416452	ফটো উপলব্ধ
82 নাম : সুলতানা বেগম স্বামীর নাম: সালাম মহম্মদ বাড়ির নং : n0230 বয়স : 35 লিঙ্গ : মহিলা	SKW1643147	ফটো উপলব্ধ	83 নাম : আজিজুল নেছা স্বামীর নাম: মনিরুদ্দিন বাড়ির নং : n0259 বয়স : 58 লিঙ্গ : মহিলা	WB/03/015282408	ফটো উপলব্ধ	84 নাম : আশরাফ আলী পিতার নাম: সলিমুদ্দিন বাড়ির নং : n0264 বয়স : 52 লিঙ্গ : পুরুষ	SKW1299726	ফটো উপলব্ধ
85 নাম : নূর আলম পিতার নাম: আসরাফ আলী বাড়ির নং : n0264 বয়স : 29 লিঙ্গ : পুরুষ	SKW1885821	ফটো উপলব্ধ	86 নাম : তহিদুল ইসলাম পিতার নাম: আব্দুল হাই বাড়ির নং : n0267 বয়স : 38 লিঙ্গ : পুরুষ	SKW1415579	ফটো উপলব্ধ	87 নাম : আসমীরা পারভীন স্বামীর নাম: তহিদুল ইসলাম বাড়ির নং : n0267 বয়স : 33 লিঙ্গ : মহিলা	SKW1643089	ফটো উপলব্ধ
88 নাম : অজিত রায় পিতার নাম: বিনোদ রায় বাড়ির নং : n0335 বয়স : 35 লিঙ্গ : পুরুষ	SKW0822122	ফটো উপলব্ধ	89 নাম : শেফালী রায় স্বামীর নাম: সুবোধ রায় বাড়ির নং : n0250 বয়স : 45 লিঙ্গ : মহিলা	JLG1357698	ফটো উপলব্ধ	90 নাম : রাহুল হোসেন পিতার নাম: ছপিকুল ইসলাম বাড়ির নং : n0133 বয়স : 27 লিঙ্গ : পুরুষ	SKW2149979	ফটো উপলব্ধ



91 নাম : রুবেল আলি পিতার নাম: রুস্তম আলি বাড়ির নং : উত্তর বোড়াগাড়ি বয়স : 25 লিঙ্গ : পুরুষ	SKW2720225 ফটো উপলব্ধ	92 নাম : আজিবুল আলম পিতার নাম: বাবুল হুসেন বাড়ির নং : 116 বয়স : 23 লিঙ্গ : পুরুষ	SKW2722874 ফটো উপলব্ধ	93 নাম : রসিদ আলী পিতার নাম: সোনারুদ্দিন বাড়ির নং : এন000 বয়স : 42 লিঙ্গ : পুরুষ	SKW1610765 ফটো উপলব্ধ
94 নাম : জবেদুল হক পিতার নাম: মনিরুদ্দিন বাড়ির নং : n0256 বয়স : 46 লিঙ্গ : পুরুষ	SKW2316594 ফটো উপলব্ধ	95 নাম : আমিচা খাতুন স্বামীর নাম: তহীদুল ইসলাম বাড়ির নং : n0207 বয়স : 50 লিঙ্গ : মহিলা	SKW2321537 ফটো উপলব্ধ	96 নাম : ফতেমা খাতুন স্বামীর নাম: আব্দুল মজিদ বাড়ির নং : n0140 বয়স : 62 লিঙ্গ : মহিলা	SKW2466399 ফটো উপলব্ধ
97 নাম : বাপ্পী আলম পিতার নাম: তহিদুল ইসলাম বাড়ির নং : এন0207 বয়স : 27 লিঙ্গ : পুরুষ	SKW2212579 ফটো উপলব্ধ	98 নাম : রবি হোসেন পিতার নাম: মকবুল হোসেন বাড়ির নং : n0211 বয়স : 39 লিঙ্গ : পুরুষ	SKW1416239 ফটো উপলব্ধ	99 নাম : আকলিমা খাতুন স্বামীর নাম: হামিদার আলি বাড়ির নং : n0181 বয়স : 43 লিঙ্গ : মহিলা	SKW1642941 ফটো উপলব্ধ
100 নাম : মহীরুল রহমান মায়ের নাম: সাফি রুদদীন বাড়ির নং : n0129 বয়স : 24 লিঙ্গ : পুরুষ	SKW2471258 ফটো উপলব্ধ	101 নাম : জাহাঙ্গীর আলম পিতার নাম: জহিরুদ্দিন বাড়ির নং : ওয়ার্ড নং 09 বয়স : 41 লিঙ্গ : পুরুষ	JLG3708369 ফটো উপলব্ধ	102 নাম : মিসু দাস পিতার নাম: বিমল দাস বাড়ির নং : n0025 বয়স : 24 লিঙ্গ : মহিলা	SKW2487171 ফটো উপলব্ধ
103 নাম : আনোয়ার হোসেন পিতার নাম: মনিরুদ্দিন বাড়ির নং : n0134 বয়স : 31 লিঙ্গ : পুরুষ	SKW1775030 ফটো উপলব্ধ	104 নাম : মিন্টু রহমান পিতার নাম: সফিকুদ্দিন বাড়ির নং : n0129 বয়স : 35 লিঙ্গ : পুরুষ	SKW1775048 ফটো উপলব্ধ	105 নাম : আজিমুল হোসেন পিতার নাম: মনির উদ্দিন বাড়ির নং : n0134 বয়স : 28 লিঙ্গ : পুরুষ	SKW1991009 ফটো উপলব্ধ
106 নাম : মুন্নি খাতুন পিতার নাম: রফিকুল আলম বাড়ির নং : n0215 বয়স : 28 লিঙ্গ : মহিলা	SKW1991090 ফটো উপলব্ধ	107 নাম : বিশ্বজিৎ রায় পিতার নাম: বিষ্ণু রায় বাড়ির নং : n0383 বয়স : 35 লিঙ্গ : পুরুষ	SKW1176114 ফটো উপলব্ধ	108 নাম : বিক্রম বর্মন পিতার নাম: নারায়ন বর্মন বাড়ির নং : n0133 বয়স : 25 লিঙ্গ : পুরুষ	SKW2506681 ফটো উপলব্ধ
109 নাম : সহিদা বেগম স্বামীর নাম: সফিকুল ইসলাম বাড়ির নং : n0133 বয়স : 36 লিঙ্গ : মহিলা	SKW1300383 ফটো উপলব্ধ	110 নাম : মেরুনা বেগম পিতার নাম: আমির হোসেন বাড়ির নং : n0119 বয়স : 38 লিঙ্গ : মহিলা	JLG3708294 ফটো উপলব্ধ	111 নাম : বাবুল হোসেন পিতার নাম: আব্দুল আজিজ বাড়ির নং : n0120 বয়স : 53 লিঙ্গ : পুরুষ	JLG3545910 ফটো উপলব্ধ
112 নাম : আজিমা বেগম পিতার নাম: বাবুল হোসেন বাড়ির নং : n0120 বয়স : 41 লিঙ্গ : মহিলা	SKW1299825 ফটো উপলব্ধ	113 নাম : করিম মহম্মাদ পিতার নাম: তোফার মহঃ বাড়ির নং : n0121 বয়স : 49 লিঙ্গ : পুরুষ	WB/03/015/288626 ফটো উপলব্ধ	114 নাম : মোহাম্মাদ মমতা বেগম স্বামীর নাম: করিম মহম্মাদ বাড়ির নং : n0121 বয়স : 48 লিঙ্গ : মহিলা	JLG0591966 ফটো উপলব্ধ
115 নাম : ছকিনা খাতুন স্বামীর নাম: কফিরুদ্দিন বাড়ির নং : n0122 বয়স : 72 লিঙ্গ : মহিলা	WB/03/015/288395 ফটো উপলব্ধ	116 নাম : মহম্মাদ সাহার আলী পিতার নাম: মহম্মাদ কফিরুদ্দিন বাড়ির নং : n0122 বয়স : 39 লিঙ্গ : পুরুষ	JLG3480167 ফটো উপলব্ধ	117 নাম : অঞ্জুমা বেগম স্বামীর নাম: মহঃ সাহার আলী বাড়ির নং : n0122 বয়স : 35 লিঙ্গ : মহিলা	SKW1415637 ফটো উপলব্ধ
118 নাম : রহিমা খাতুন স্বামীর নাম: তোফার বাড়ির নং : n0123 বয়স : 86 লিঙ্গ : মহিলা	JLG0592063 ফটো উপলব্ধ	119 নাম : অঞ্জুমা খাতুন স্বামীর নাম: রবিউল মহঃ বাড়ির নং : n0123 বয়স : 45 লিঙ্গ : মহিলা	SKW1643055 ফটো উপলব্ধ	120 নাম : কপিল মহ পিতার নাম: তোফারুদ্দিন মহ বাড়ির নং : n0123 বয়স : 44 লিঙ্গ : পুরুষ	JLG3097003 ফটো উপলব্ধ



121 নাম : মহিমা খাতুন স্বামীর নাম: কর্ণিল মহঃ বাড়ির নং : n0123 বয়স : 38 লিঙ্গ : মহিলা	JLG3480183 ফটো উপলব্ধ	122 নাম : জমিলা খাতুন স্বামীর নাম: রোস্তুম আলী বাড়ির নং : n0123 বয়স : 36 লিঙ্গ : মহিলা	SKW1176098 ফটো উপলব্ধ	123 নাম : মস্তাবুল আলম পিতার নাম: কর্ণিল মোহম্মদ বাড়ির নং : এন0123 বয়স : 21 লিঙ্গ : পুরুষ	SKW2729762 ফটো উপলব্ধ
124 নাম : আব্দুল হাই পিতার নাম: ফয়জদ্দিন বাড়ির নং : n0124 বয়স : 59 লিঙ্গ : পুরুষ	WB/03/015/288695 ফটো উপলব্ধ	125 নাম : তহিদা খাতুন স্বামীর নাম: আব্দুল হাই বাড়ির নং : n0124 বয়স : 53 লিঙ্গ : মহিলা	WB/03/015/288579 ফটো উপলব্ধ	126 নাম : আছিয়া খাতুন স্বামীর নাম: ভান্ডা মিঞা বাড়ির নং : n0127 বয়স : 82 লিঙ্গ : মহিলা	JLG0591834 ফটো উপলব্ধ
127 নাম : লতিফ রহমান পিতার নাম: ভান্ডা মিঞা বাড়ির নং : n0127 বয়স : 59 লিঙ্গ : পুরুষ	WB/03/015/288762 ফটো উপলব্ধ	128 নাম : মহিজান স্বামীর নাম: ইয়াসিন বাড়ির নং : n0127 বয়স : 59 লিঙ্গ : মহিলা	WB/03/015/288577 ফটো উপলব্ধ	129 নাম : মহাবুল আলম পিতার নাম: ইয়াসীন আলী বাড়ির নং : n0127 বয়স : 44 লিঙ্গ : পুরুষ	JLG3096385 ফটো উপলব্ধ
130 নাম : মো রফিকুল আলম পিতার নাম: মো ইয়াছিন আলী বাড়ির নং : n0127 বয়স : 39 লিঙ্গ : পুরুষ	JLG3343498 ফটো উপলব্ধ	131 নাম : সোনালী রায় স্বামীর নাম: কমল রায় বাড়ির নং : n0127 বয়স : 34 লিঙ্গ : মহিলা	SKW1643196 ফটো উপলব্ধ	132 নাম : মাহিমা খাতুন স্বামীর নাম: সরিদ্দিন বাড়ির নং : n0129 বয়স : 55 লিঙ্গ : মহিলা	JLG1361674 ফটো উপলব্ধ
133 নাম : মিঠু মিঞা পিতার নাম: সফিরুদ্দিন বাড়ির নং : n0129 বয়স : 40 লিঙ্গ : পুরুষ	SKW0827212 ফটো উপলব্ধ	134 নাম : চম্পা খাতুন স্বামীর নাম: মিঠু মিঞা বাড়ির নং : n0129 বয়স : 37 লিঙ্গ : মহিলা	SKW1415645 ফটো উপলব্ধ	135 নাম : সোহিফ, আলম পিতার নাম: লেট সফির উদ্দিন বাড়ির নং : এন0129 বয়স : 21 লিঙ্গ : পুরুষ	SKW2768562 ফটো উপলব্ধ
136 নাম : আলেয়া বেগম স্বামীর নাম: জহিরুদ্দিন বাড়ির নং : n0130 বয়স : 61 লিঙ্গ : মহিলা	WB/03/015/288429 ফটো উপলব্ধ	137 নাম : রামজান আলম পিতার নাম: জাহাঙ্গির আলম বাড়ির নং : উওর বোরাগাড়ি বয়স : 21 লিঙ্গ : পুরুষ	SKW2753390 ফটো উপলব্ধ	138 নাম : পামর নেছা স্বামীর নাম: ছফিজউদ্দিন বাড়ির নং : n0133 বয়স : 50 লিঙ্গ : মহিলা	WB/03/015/288731 ফটো উপলব্ধ
139 নাম : ছফিকুল ইসলাম পিতার নাম: ছফিজউদ্দিন বাড়ির নং : n0133 বয়স : 50 লিঙ্গ : পুরুষ	WB/03/015/288764 ফটো উপলব্ধ	140 নাম : ফতেমা বেগম পিতার নাম: আব্দুল মজিদ বাড়ির নং : n0180 বয়স : 29 লিঙ্গ : মহিলা	SKW2000081 ফটো উপলব্ধ	141 নাম : পাপাই হোসেন পিতার নাম: মকবুল হোসেন বাড়ির নং : উত্তর বোরাগাড়ী বয়স : 35 লিঙ্গ : পুরুষ	SKW1300375 ফটো উপলব্ধ
142 নাম : কুলসুম বেগম স্বামীর নাম: লুতফর রহমান বাড়ির নং : এন0025 বয়স : 28 লিঙ্গ : মহিলা	SKW2539666 ফটো উপলব্ধ	143 নাম : মুসলিম আলী পিতার নাম: ওসমান আলী বাড়ির নং : n0179 বয়স : 50 লিঙ্গ : পুরুষ	SKW2307205 ফটো উপলব্ধ	144 নাম : মমতাজ বেগম স্বামীর নাম: আপিজার রহমান বাড়ির নং : n0178 বয়স : 52 লিঙ্গ : মহিলা	SKW2460632 ফটো উপলব্ধ
145 নাম : হায়দার আলী মায়ের নাম: নুরুল আলী বাড়ির নং : n0181 বয়স : 45 লিঙ্গ : পুরুষ	SKW1300607 ফটো উপলব্ধ	146 নাম : কুলসুম খাতুন স্বামীর নাম: রবি হোসেন বাড়ির নং : এন0211 বয়স : 35 লিঙ্গ : মহিলা	SKW2212678 ফটো উপলব্ধ	147 নাম : ফিরোজ আলম পিতার নাম: আব্দুল মজিদ বাড়ির নং : n0140 বয়স : 40 লিঙ্গ : পুরুষ	JLG3480159 ফটো উপলব্ধ
148 নাম : নাজিবুল ইসলাম পিতার নাম: ফিরদুস আলম বাড়ির নং : এন0140 বয়স : 21 লিঙ্গ : পুরুষ	SKW2770865 ফটো উপলব্ধ	149 নাম : তাবিদুল ইসলাম পিতার নাম: ফিরোজ আলম বাড়ির নং : এন0140 বয়স : 21 লিঙ্গ : পুরুষ	SKW2768547 ফটো উপলব্ধ	150 নাম : জবেদুল আলম পিতার নাম: লতিফ রহমান বাড়ির নং : এন0127 বয়স : 28 লিঙ্গ : পুরুষ	SKW2212926 ফটো উপলব্ধ



151 নাম : সরিফা খাতুন স্বামীর নাম: নুর আলম বাড়ির নং : এন0264 বয়স : 29 লিঙ্গ : মহিলা	SKW1966829 ফটো উপলব্ধ	152 নাম : আনোয়ারা বেগম স্বামীর নাম: মনিরুদ্দিন বাড়ির নং : n0134 বয়স : 50 লিঙ্গ : মহিলা	SKW2435485 ফটো উপলব্ধ	153 নাম : বামনি রায় স্বামীর নাম: অজিত রায় বাড়ির নং : n0335 বয়স : 33 লিঙ্গ : মহিলা	SKW1885938 ফটো উপলব্ধ
154 নাম : মস্তানা বেগম স্বামীর নাম: জহিরুদ্দিন মহঃ বাড়ির নং : n0326 বয়স : 39 লিঙ্গ : মহিলা	JLG3713344 ফটো উপলব্ধ	155 নাম : মনোয়ার হোসেন পিতার নাম: মনিরুদ্দিন বাড়ির নং : n0257 বয়স : 57 লিঙ্গ : পুরুষ	JLG3709383 ফটো উপলব্ধ	156 নাম : লিপি পারভীন স্বামীর নাম: মনোয়ার হোসেন বাড়ির নং : N0257 বয়স : 31 লিঙ্গ : মহিলা	SKW1643154 ফটো উপলব্ধ
157 নাম : মোহাম্মদ সহিদা বেগম স্বামীর নাম: মাহাবুব আলম বাড়ির নং : n0132 বয়স : 48 লিঙ্গ : মহিলা	WB/03/015/288947 ফটো উপলব্ধ	158 নাম : ফারুক আলম পিতার নাম: নজরুল ইসলাম বাড়ির নং : এন000 বয়স : 26 লিঙ্গ : পুরুষ	SKW2212470 ফটো উপলব্ধ	159 নাম : মোহাম্মদ মাহবুব আলম পিতার নাম: সামসুদ্দিন আলি বাড়ির নং : n0132 বয়স : 57 লিঙ্গ : পুরুষ	SKW2771525 ফটো উপলব্ধ
160 নাম : মোহাম্মদ সাফিউল আলম পিতার নাম: মোহাম্মদ মাহবুব আলম বাড়ির নং : এন0132 বয়স : 20 লিঙ্গ : পুরুষ	SKW2769875 ফটো উপলব্ধ	161 নাম : জবেদ আলী পিতার নাম: সামেদ আলী বাড়ির নং : n0247 বয়স : 41 লিঙ্গ : পুরুষ	JLG3374170 ফটো উপলব্ধ	162 নাম : অজি পা খাতুন স্বামীর নাম: জবেদ আলী বাড়ির নং : n0247 বয়স : 39 লিঙ্গ : মহিলা	JLG3708237 ফটো উপলব্ধ
163 নাম : হামিদা খাতুন স্বামীর নাম: নজরুল ইসলাম বাড়ির নং : n0213 বয়স : 56 লিঙ্গ : মহিলা	WB/03/015/288956 ফটো উপলব্ধ	164 নাম : সুলতানা পারভীন স্বামীর নাম: সফিকুল ইসলাম বাড়ির নং : এন0213 বয়স : 25 লিঙ্গ : মহিলা	SKW2212652 ফটো উপলব্ধ	165 নাম : সফিকুল ইসলাম পিতার নাম: নজরুল ইসলাম বাড়ির নং : n0213 বয়স : 31 লিঙ্গ : পুরুষ	SKW1643048 ফটো উপলব্ধ
166 নাম : নজরুল ইসলাম পিতার নাম: আখিয়া মহম্মদ বাড়ির নং : n0213 বয়স : 60 লিঙ্গ : পুরুষ	SKW2336261 ফটো উপলব্ধ	167 নাম : যোগমায়া রায় স্বামীর নাম: তপন কুমার রায় বাড়ির নং : n0162 বয়স : 54 লিঙ্গ : মহিলা	SKW2314532 ফটো উপলব্ধ	168 নাম : মইনুল ইসলাম পিতার নাম: সহিদুল ইসলাম বাড়ির নং : n0118 বয়স : 28 লিঙ্গ : পুরুষ	SKW1991132 ফটো উপলব্ধ
169 নাম : হাজরা খাতুন স্বামীর নাম: সামেদ আলী বাড়ির নং : n0251 বয়স : 68 লিঙ্গ : মহিলা	SKW1415983 ফটো উপলব্ধ	170 নাম : মফিজুল হক পিতার নাম: সামেদ আলি বাড়ির নং : n0251 বয়স : 30 লিঙ্গ : পুরুষ	SKW1886001 ফটো উপলব্ধ	171 নাম : সহিদুল ইসলাম পিতার নাম: আজিমুদ্দিন বাড়ির নং : n0118 বয়স : 59 লিঙ্গ : পুরুষ	WB/03/015/405550 ফটো উপলব্ধ
172 নাম : লাইলী খাতুন স্বামীর নাম: সহিদুল ইসলাম বাড়ির নং : n0237 বয়স : 54 লিঙ্গ : মহিলা	JLG1358423 ফটো উপলব্ধ	173 নাম : সন্তোষ গোস্বামী পিতার নাম: গোবিন্দ গোস্বামী বাড়ির নং : n0209 বয়স : 59 লিঙ্গ : পুরুষ	WB/03/015/288460 ফটো উপলব্ধ	174 নাম : বিমলা গোস্বামী স্বামীর নাম: সন্তোষ গোস্বামী বাড়ির নং : n0209 বয়স : 50 লিঙ্গ : মহিলা	WB/03/015/288175 ফটো উপলব্ধ
175 নাম : ধীরাজ গোস্বামী পিতার নাম: সন্তোষ গোস্বামী বাড়ির নং : n0209 বয়স : 37 লিঙ্গ : পুরুষ	SKW1300409 ফটো উপলব্ধ	176 নাম : মঙ্গল দেব গোস্বামী পিতার নাম: সন্তোষ গোস্বামী বাড়ির নং : n0209 বয়স : 29 লিঙ্গ : পুরুষ	SKW1885789 ফটো উপলব্ধ	177 নাম : প্রকাশ ঘোষ পিতার নাম: প্রদীপ ঘোষ বাড়ির নং : n0279 বয়স : 30 লিঙ্গ : পুরুষ	SKW1775089 ফটো উপলব্ধ
178 নাম : কল্যাণী ঘোষ স্বামীর নাম: প্রদীপ ঘোষ বাড়ির নং : n0278 বয়স : 54 লিঙ্গ : মহিলা	SKW1176429 ফটো উপলব্ধ	179 নাম : প্রদীপ ঘোষ পিতার নাম: চিত্তরঞ্জন ঘোষ বাড়ির নং : n0154 বয়স : 60 লিঙ্গ : পুরুষ	JLG3709458 ফটো উপলব্ধ	180 নাম : উত্তম চন্দ পিতার নাম: অমল চন্দ বাড়ির নং : n0154 বয়স : 40 লিঙ্গ : পুরুষ	JLG3343522 ফটো উপলব্ধ



181 নাম : সরস্বতী চন্দ (সরকার) স্বামীর নাম: সুনিলা সরকার বাড়ির নং : n0154 বয়স : 41 লিঙ্গ : মহিলা	JLG3343530 ফটো উপলব্ধ	182 নাম : রাখী মন্ডল(চন্দ) স্বামীর নাম: উওম চন্দ বাড়ির নং : n0154 বয়স : 34 লিঙ্গ : মহিলা	SKW1642990 ফটো উপলব্ধ	183 নাম : রেখা চন্দ স্বামীর নাম: অমল চন্দ বাড়ির নং : n0154 বয়স : 73 লিঙ্গ : মহিলা	SKW2307510 ফটো উপলব্ধ
184 নাম : জ্যোতিষ চন্দ বর্মণ পিতার নাম: জগৎ চন্দ বর্মণ বাড়ির নং : n0344 বয়স : 69 লিঙ্গ : মহিলা	WB/03/018/441183 ফটো উপলব্ধ	185 নাম : সঞ্জয় দাস পিতার নাম: হরিপদ দাস বাড়ির নং : n0188 বয়স : 34 লিঙ্গ : পুরুষ	SKW1415686 ফটো উপলব্ধ	Q 186 নাম : কণিকা দাস স্বামীর নাম: চিত্তরঞ্জন দাস বাড়ির নং : এন0022 বয়স : 45 লিঙ্গ : মহিলা	SKW2605186 ফটো উপলব্ধ
187 নাম : গৌরাজ দাস পিতার নাম: জগদীশ চন্দ্র দাস বাড়ির নং : n0210 বয়স : 41 লিঙ্গ : পুরুষ	JLG3343548 ফটো উপলব্ধ	188 নাম : লিটন দাস পিতার নাম: মনোমুদ্র দাস বাড়ির নং : এন00 বয়স : 40 লিঙ্গ : পুরুষ	SKW2226686 ফটো উপলব্ধ	189 নাম : অনিতা দাস স্বামীর নাম: বিপিন দাস বাড়ির নং : এন0223 বয়স : 28 লিঙ্গ : মহিলা	SKW2226728 ফটো উপলব্ধ
190 নাম : জ্যোৎস্না দাস স্বামীর নাম: গৌরাজ দাস বাড়ির নং : এন0210 বয়স : 32 লিঙ্গ : মহিলা	SKW2226801 ফটো উপলব্ধ	191 নাম : উজলী দাস স্বামীর নাম: রতন দাস বাড়ির নং : এন000 বয়স : 32 লিঙ্গ : মহিলা	SKW2226827 ফটো উপলব্ধ	192 নাম : শুকতার মনিদাস স্বামীর নাম: ভবদীশ মনিদাস বাড়ির নং : এন0210 বয়স : 39 লিঙ্গ : মহিলা	SKW2226249 ফটো উপলব্ধ
193 নাম : বিমল দাস পিতার নাম: মনোমুদ্র দাস বাড়ির নং : এন000 বয়স : 52 লিঙ্গ : পুরুষ	SKW1774199 ফটো উপলব্ধ	194 নাম : মিসন দাস পিতার নাম: বিমল দাস বাড়ির নং : পাট নং 188 বয়স : 21 লিঙ্গ : পুরুষ	SKW2750099 ফটো উপলব্ধ	195 নাম : রঞ্জিত দাস পিতার নাম: ধীরেন দাস বাড়ির নং : n0155 বয়স : 54 লিঙ্গ : পুরুষ	JLG1932573 ফটো উপলব্ধ
196 নাম : হরিপদ দাস পিতার নাম: গোসাই দাস বাড়ির নং : n0188 বয়স : 63 লিঙ্গ : পুরুষ	SKW2334662 ফটো উপলব্ধ	197 নাম : বিকাশ দাস পিতার নাম: রঞ্জিত দাস বাড়ির নং : এন0087 বয়স : 23 লিঙ্গ : পুরুষ	SKW2669786 ফটো উপলব্ধ	198 নাম : সঞ্জিত দাস পিতার নাম: হরিপদ দাস বাড়ির নং : n0188 বয়স : 28 লিঙ্গ : পুরুষ	SKW1991108 ফটো উপলব্ধ
199 নাম : মনিকা দাস স্বামীর নাম: লিটন দাস বাড়ির নং : এন000 বয়স : 28 লিঙ্গ : মহিলা	SKW2085413 ফটো উপলব্ধ	200 নাম : হারাধন দাস পিতার নাম: রবি দাস বাড়ির নং : এন000 বয়স : 36 লিঙ্গ : পুরুষ	SKW2212546 ফটো উপলব্ধ	Q 201 নাম : সঞ্জিত দাস পিতার নাম: সন্তোষ দাস বাড়ির নং : এন000 বয়স : 32 লিঙ্গ : পুরুষ	RIY1568369 ফটো উপলব্ধ
202 নাম : নিপার দাস পিতার নাম: মনোমুদ্র দাস বাড়ির নং : n0249 বয়স : 43 লিঙ্গ : পুরুষ	JLG3342011 ফটো উপলব্ধ	203 নাম : জ্যোৎস্না দাস পিতার নাম: উষা দাস বাড়ির নং : n0367 বয়স : 44 লিঙ্গ : মহিলা	SKW1991116 ফটো উপলব্ধ	204 নাম : নিপা দাস পিতার নাম: বীরেন্দ্র নাথ দাস বাড়ির নং : n0368 বয়স : 29 লিঙ্গ : মহিলা	SKW1991124 ফটো উপলব্ধ
205 নাম : সোনালী দাস স্বামীর নাম: পদ্যুৎ দাস বাড়ির নং : n0193 বয়স : 29 লিঙ্গ : মহিলা	SKW1991157 ফটো উপলব্ধ	206 নাম : সম্পা দাস স্বামীর নাম: দীপক দাস বাড়ির নং : n0033 বয়স : 47 লিঙ্গ : মহিলা	SKW1415439 ফটো উপলব্ধ	207 নাম : বনদেবী দাস স্বামীর নাম: ধীরেন দাস বাড়ির নং : n0155 বয়স : 81 লিঙ্গ : মহিলা	HJK2645620 ফটো উপলব্ধ
208 নাম : কাজল রানী দাস স্বামীর নাম: রঞ্জিত দাস বাড়ির নং : n0155 বয়স : 51 লিঙ্গ : মহিলা	JLG3546009 ফটো উপলব্ধ	209 নাম : রুপক দাস পিতার নাম: রঞ্জিত দাস বাড়ির নং : n0155 বয়স : 30 লিঙ্গ : পুরুষ	SKW1811363 ফটো উপলব্ধ	210 নাম : রিমি দাস পিতার নাম: রঞ্জিত বাড়ির নং : পাট নং 191 বয়স : 20 লিঙ্গ : মহিলা	SKW2768539 ফটো উপলব্ধ

211	SKW1885904	ফটো উপলব্ধ	212	WB/03/015/288140	ফটো উপলব্ধ	213	JLG3611704	ফটো উপলব্ধ
নাম : শ্যামল দাস পিতার নাম: পরেশ দাস বাড়ির নং : n0190 বয়স : 33 লিঙ্গ : পুরুষ			নাম : শশিলা দাস স্বামীর নাম: পরেশ দাস বাড়ির নং : n0190 বয়স : 71 লিঙ্গ : মহিলা			নাম : রঞ্জিত দাস পিতার নাম: পরেশ দাস বাড়ির নং : n0190 বয়স : 42 লিঙ্গ : পুরুষ		
214	JLG3708450	ফটো উপলব্ধ	215	JLG3611696	ফটো উপলব্ধ	216	SKW1775287	ফটো উপলব্ধ
নাম : চিত্রা দাস স্বামীর নাম: রঞ্জিত দাস বাড়ির নং : n0190 বয়স : 43 লিঙ্গ : মহিলা			নাম : মনোরঞ্জন দাস পিতার নাম: পরেশ দাস বাড়ির নং : n0190 বয়স : 39 লিঙ্গ : পুরুষ			নাম : মনোদা স্বষি দাস স্বামীর নাম: মনোরঞ্জন দাস বাড়ির নং : n0190 বয়স : 37 লিঙ্গ : মহিলা		
217	WB/03/015/288454	ফটো উপলব্ধ	218	SKW1416205	ফটো উপলব্ধ	219	SKW1643121	ফটো উপলব্ধ
নাম : নিলু দাস স্বামীর নাম: বৈকুন্ঠ দাস বাড়ির নং : n0193 বয়স : 61 লিঙ্গ : মহিলা			নাম : বিদ্যুৎ দাস মায়ের নাম: নিলু দাস বাড়ির নং : n0193 বয়স : 39 লিঙ্গ : পুরুষ			নাম : দীপমালা দাস স্বামীর নাম: বিদ্যুৎ দাস বাড়ির নং : n0193 বয়স : 40 লিঙ্গ : মহিলা		
220	JLG3708625	ফটো উপলব্ধ	221	WB/03/015/288503	ফটো উপলব্ধ	222	WB/03/015/288838	ফটো উপলব্ধ
নাম : পদ্যুৎ দাস পিতার নাম: বৈকুন্ঠ দাস বাড়ির নং : n0193 বয়স : 36 লিঙ্গ : পুরুষ			নাম : কাজল দাস স্বামীর নাম: জগদীশ দাস বাড়ির নং : n0210 বয়স : 66 লিঙ্গ : মহিলা			নাম : ভবদীশ দাস পিতার নাম: জগদীশ দাস বাড়ির নং : n0210 বয়স : 53 লিঙ্গ : পুরুষ		
223	SKW1300458	ফটো উপলব্ধ	224	SKW1300417	ফটো উপলব্ধ	225	JLG3708476	ফটো উপলব্ধ
নাম : কার্তিক দাস পিতার নাম: জগদীশ দাস বাড়ির নং : n0210 বয়স : 37 লিঙ্গ : পুরুষ			নাম : বিশ্বনাথ দাস পিতার নাম: জগদীশ দাস বাড়ির নং : n0210 বয়স : 36 লিঙ্গ : পুরুষ			নাম : বলাই দাস পিতার নাম: জগদীশ চন্দ্র দাস বাড়ির নং : n0210 বয়স : 39 লিঙ্গ : পুরুষ		
226	SKW1885862	ফটো উপলব্ধ	227	JLG3708492	ফটো উপলব্ধ	228	WB/03/015/288520	ফটো উপলব্ধ
নাম : বিশাখা বর্মন(দাস) স্বামীর নাম: বলাই দাস বাড়ির নং : n0210 বয়স : 31 লিঙ্গ : মহিলা			নাম : নিতাই দাস পিতার নাম: জগদীশ দাস বাড়ির নং : n0210 বয়স : 38 লিঙ্গ : পুরুষ			নাম : পুলিন দাস পিতার নাম: কালিপদ দাস বাড়ির নং : n0223 বয়স : 74 লিঙ্গ : পুরুষ		
229	WB/03/015/288618	ফটো উপলব্ধ	230	SKW1913227	ফটো উপলব্ধ	231	SKW1512987	ফটো উপলব্ধ
নাম : সুখমনি দাস স্বামীর নাম: পুলিন দাস বাড়ির নং : n0223 বয়স : 59 লিঙ্গ : মহিলা			নাম : দীপক দাস পিতার নাম: পুলিন দাস বাড়ির নং : n0223 বয়স : 40 লিঙ্গ : পুরুষ			নাম : বিপিন দাস পিতার নাম: পুলিন দাস বাড়ির নং : n0223 বয়স : 36 লিঙ্গ : পুরুষ		
232	SKW1885797	ফটো উপলব্ধ	233	WB/03/015/288709	ফটো উপলব্ধ	234	WB/03/015/288628	ফটো উপলব্ধ
নাম : তাপস দাস পিতার নাম: পুলিন দাস বাড়ির নং : n0223 বয়স : 29 লিঙ্গ : পুরুষ			নাম : চন্দ্রকুমার দাস পিতার নাম: কালিপদ দাস বাড়ির নং : n0224 বয়স : 71 লিঙ্গ : পুরুষ			নাম : রবিবালা দাস স্বামীর নাম: চন্দ্রকুমার দাস বাড়ির নং : n0224 বয়স : 61 লিঙ্গ : মহিলা		
235	JLG3097011	ফটো উপলব্ধ	236	SKW1416098	ফটো উপলব্ধ	237	JLG3708500	ফটো উপলব্ধ
নাম : কৃষ্ণ দাস পিতার নাম: চন্দ্র কুমার দাস বাড়ির নং : n0224 বয়স : 44 লিঙ্গ : পুরুষ			নাম : বীনা দাস (রায়) স্বামীর নাম: কৃষ্ণ দাস বাড়ির নং : n0224 বয়স : 39 লিঙ্গ : মহিলা			নাম : ছায়া দাস পিতার নাম: চন্দ্র কুমার দাস বাড়ির নং : n0224 বয়স : 42 লিঙ্গ : মহিলা		
238	SKW1512995	ফটো উপলব্ধ	239	SKW1300599	ফটো উপলব্ধ	240	JLG1356674	ফটো উপলব্ধ
নাম : বাসু দাস পিতার নাম: চন্দ্র কুমার দাস বাড়ির নং : n0224 বয়স : 39 লিঙ্গ : পুরুষ			নাম : শ্রীদাম দাস পিতার নাম: চন্দ্র দাস বাড়ির নং : n0224 বয়স : 37 লিঙ্গ : পুরুষ			নাম : সবিতা দাস স্বামীর নাম: কোকিল দাস বাড়ির নং : n0244 বয়স : 44 লিঙ্গ : মহিলা		



241	JLG0044693	ফটো উপলব্ধ	242	SKW1913201	ফটো উপলব্ধ	243	SKW1300268	ফটো উপলব্ধ
নাম : কোকিল দাস পিতার নাম: রঙ্গলাল দাস বাড়ির নং : n0245 বয়স : 44 লিঙ্গ : পুরুষ			নাম : সচী রানী দাস স্বামীর নাম: মনোরঞ্জন দাস বাড়ির নং : n0249 বয়স : 70 লিঙ্গ : মহিলা			নাম : বিধান দাস মায়ের নাম: নীলু দাস বাড়ির নং : n0263 বয়স : 41 লিঙ্গ : পুরুষ		
244	SKW1643212	ফটো উপলব্ধ	245	SKW2559953	ফটো উপলব্ধ	246	SKW2564425	ফটো উপলব্ধ
নাম : সাবিত্রী দাস স্বামীর নাম: বিধান দাস বাড়ির নং : n0331 বয়স : 40 লিঙ্গ : মহিলা			নাম : চিরঞ্জিত দাস পিতার নাম: ভবদীশ দাস বাড়ির নং : এন0210 বয়স : 23 লিঙ্গ : পুরুষ			নাম : সেফালী দাস স্বামীর নাম: নিতাই দাস বাড়ির নং : এন0210 বয়স : 23 লিঙ্গ : মহিলা		
247	SKW2544500	ফটো উপলব্ধ	248	SKW1990100	ফটো উপলব্ধ	249	SKW2669844	ফটো উপলব্ধ
নাম : প্রসেনজিৎ দাস পিতার নাম: ভবদীশ দাস বাড়ির নং : এন0210 বয়স : 30 লিঙ্গ : পুরুষ			নাম : বর্না দাস স্বামীর নাম: বিমল দাস বাড়ির নং : এন000 বয়স : 44 লিঙ্গ : মহিলা			নাম : লিটন দাস পিতার নাম: রমেশ দাস বাড়ির নং : এন0087 বয়স : 39 লিঙ্গ : পুরুষ		
250	SKW1891761	ফটো উপলব্ধ	251	SKW2736676	ফটো উপলব্ধ	252	SKW2149599	ফটো উপলব্ধ
নাম : রাজু দাস পিতার নাম: প্রফুল্ল দাস বাড়ির নং : পাট নং 188 বয়স : 37 লিঙ্গ : পুরুষ			নাম : শোভন দাস পিতার নাম: রাজু দাস বাড়ির নং : পাট নং 188 বয়স : 20 লিঙ্গ : পুরুষ			নাম : সবিতা দাস পাল পিতার নাম: মনিন্দ্র দাস বাড়ির নং : পাট নং 188 বয়স : 31 লিঙ্গ : মহিলা		
253	SKW2212686	ফটো উপলব্ধ	254	SKW2212611	ফটো উপলব্ধ	255	SKW1991025	ফটো উপলব্ধ
নাম : হাউসি দাস সরকার স্বামীর নাম: হারাধন দাস বাড়ির নং : এন000 বয়স : 34 লিঙ্গ : মহিলা			নাম : মামুনি দাস স্বামীর নাম: সত্যবান দাস বাড়ির নং : এন000 বয়স : 31 লিঙ্গ : মহিলা			নাম : শ্যামল দে পিতার নাম: সতীশ চন্দ্র দে বাড়ির নং : n0144 বয়স : 66 লিঙ্গ : পুরুষ		
256	WB/03/015/288195	ফটো উপলব্ধ	257	JLG3342672	ফটো উপলব্ধ	258	SKW0827501	ফটো উপলব্ধ
নাম : পানু দে স্বামীর নাম: সতীশ দে বাড়ির নং : n0144 বয়স : 81 লিঙ্গ : মহিলা			নাম : কমল দে পিতার নাম: সতীশ চন্দ্র দে বাড়ির নং : n0144 বয়স : 47 লিঙ্গ : পুরুষ			নাম : দেবীরানী সেন (দে) স্বামীর নাম: কমল দে বাড়ির নং : n0144 বয়স : 39 লিঙ্গ : মহিলা		
259	SKW2712370	ফটো উপলব্ধ	260	SKW1885730	ফটো উপলব্ধ	261	SKW1299536	ফটো উপলব্ধ
নাম : শ্রাবাণী দে পিতার নাম: কমল দে বাড়ির নং : পাট নং 15/188 বয়স : 21 লিঙ্গ : মহিলা			নাম : রিঙ্কু দেবনাথ স্বামীর নাম: গনেশ দেবনাথ বাড়ির নং : n0334 বয়স : 29 লিঙ্গ : মহিলা			নাম : তপন নন্দী পিতার নাম: মনমোহন নন্দী বাড়ির নং : n0265 বয়স : 62 লিঙ্গ : পুরুষ		
262	JLG3612504	ফটো উপলব্ধ	263	SKW2471233	ফটো উপলব্ধ	264	SKW2481737	ফটো উপলব্ধ
নাম : মিহির নন্দী পিতার নাম: কেশব নন্দী বাড়ির নং : n0275 বয়স : 38 লিঙ্গ : পুরুষ			নাম : আসেমা পরভিন স্বামীর নাম: অনিমল ইসলাম বাড়ির নং : n0077 বয়স : 27 লিঙ্গ : মহিলা			নাম : সুমি সেন পিতার নাম: মংলা সেন বাড়ির নং : n0255 বয়স : 24 লিঙ্গ : মহিলা		
265	JLG1930783	ফটো উপলব্ধ	266	SKW1622158	ফটো উপলব্ধ	267	SKW1885839	ফটো উপলব্ধ
নাম : আলম হোসেন পিতার নাম: মনিরুদ্দিন বাড়ির নং : n0255 বয়স : 35 লিঙ্গ : পুরুষ			নাম : সাহানাঞ্জ পারভীন স্বামীর নাম: হাচিবুল আলম বাড়ির নং : n0356 বয়স : 32 লিঙ্গ : মহিলা			নাম : ছামিনা পারভীন স্বামীর নাম: আলম হোসেন বাড়ির নং : n0149 বয়স : 39 লিঙ্গ : মহিলা		
268	SKW2634764	ফটো উপলব্ধ	269	SKW2450377	ফটো উপলব্ধ	270	WB/03/015/288336	ফটো উপলব্ধ
নাম : দিলীপ পাল পিতার নাম: রমেশ পাল বাড়ির নং : এন0299 বয়স : 48 লিঙ্গ : পুরুষ			নাম : ঝুনু পাল স্বামীর নাম: বিশ্বনাথ পাল বাড়ির নং : n0149 বয়স : 51 লিঙ্গ : মহিলা			নাম : দিনেশ পাল পিতার নাম: রাধাবল্লভ পাল বাড়ির নং : n0149 বয়স : 62 লিঙ্গ : পুরুষ		

271 নাম : প্রতিভা পাল স্বামীর নাম: দিনেশ পাল বাড়ির নং : n0149 বয়স : 56 লিঙ্গ : মহিলা	WB/03/015/288332	ফটো উপলব্ধ	272 নাম : বিশ্বজিৎ পাল পিতার নাম: বিশ্বনাথ পাল বাড়ির নং : n0149 বয়স : 32 লিঙ্গ : পুরুষ	SKW1513027	ফটো উপলব্ধ	273 নাম : অরিন্দম পাল পিতার নাম: দিনেশ পাল বাড়ির নং : n0149 বয়স : 36 লিঙ্গ : পুরুষ	SKW1416163	ফটো উপলব্ধ
274 নাম : সুরজিত পাল পিতার নাম: দিনেশ পাল বাড়ির নং : n0149 বয়স : 32 লিঙ্গ : পুরুষ	SKW1544014	ফটো উপলব্ধ	275 নাম : বিশ্বনাথ পাল পিতার নাম: রাধাবল্লভ পাল বাড়ির নং : n0149 বয়স : 58 লিঙ্গ : পুরুষ	SKW2450500	ফটো উপলব্ধ	276 নাম : শিখা পাল পিতার নাম: বিশ্বনাথ পাল বাড়ির নং : এন0149 বয়স : 26 লিঙ্গ : মহিলা	SKW2227015	ফটো উপলব্ধ
277 নাম : শিবেন বর্মন পিতার নাম: রাজ নারায়ন বর্মন বাড়ির নং : n0221 বয়স : 52 লিঙ্গ : পুরুষ	WB/02/013/216679	ফটো উপলব্ধ	278 নাম : দীপঙ্কর বর্মন পিতার নাম: উমেশ বর্মন বাড়ির নং : n0143 বয়স : 29 লিঙ্গ : পুরুষ	SKW1991033	ফটো উপলব্ধ	279 নাম : পূর্ণিমা রায় বর্মন স্বামীর নাম: অশোক বর্মন বাড়ির নং : n0143 বয়স : 31 লিঙ্গ : মহিলা	SKW1991017	ফটো উপলব্ধ
280 নাম : নিলিমা বর্মন স্বামীর নাম: পরিমল বর্মন বাড়ির নং : এন0219 বয়স : 28 লিঙ্গ : মহিলা	NEV1676188	ফটো উপলব্ধ	281 নাম : হেমন্ত বর্মন পিতার নাম: অনন্ত বর্মন বাড়ির নং : n0203 বয়স : 36 লিঙ্গ : পুরুষ	SKW1643006	ফটো উপলব্ধ	282 নাম : সুবীর বর্মন পিতার নাম: অনিল বর্মন বাড়ির নং : এন0219 বয়স : 26 লিঙ্গ : পুরুষ	SKW2226116	ফটো উপলব্ধ
283 নাম : মিঠুন বর্মন পিতার নাম: সুধীর বর্মন বাড়ির নং : ওয়ার্ড 09 বয়স : 25 লিঙ্গ : পুরুষ	SKW2440212	ফটো উপলব্ধ	284 নাম : রবী বর্মন পিতার নাম: দীনবন্ধু বর্মন বাড়ির নং : n0128 বয়স : 53 লিঙ্গ : পুরুষ	WB/03/015/288033	ফটো উপলব্ধ	285 নাম : জ্যোৎস্না বর্মন স্বামীর নাম: রবী বর্মন বাড়ির নং : n0128 বয়স : 50 লিঙ্গ : মহিলা	WB/03/015/288048	ফটো উপলব্ধ
286 নাম : উমেশ বর্মন পিতার নাম: অন্নদা বর্মন বাড়ির নং : n0143 বয়স : 53 লিঙ্গ : পুরুষ	WB/03/015/288202	ফটো উপলব্ধ	287 নাম : পিন্টু বর্মন স্বামীর নাম: উমেশ বর্মন বাড়ির নং : n0143 বয়স : 50 লিঙ্গ : মহিলা	WB/03/015/288448	ফটো উপলব্ধ	288 নাম : অশোক কুমার বর্মন পিতার নাম: উমেশ বর্মন বাড়ির নং : n0143 বয়স : 32 লিঙ্গ : পুরুষ	SKW1775154	ফটো উপলব্ধ
289 নাম : সুব্রত বর্মন পিতার নাম: উমেশ বর্মন বাড়ির নং : n0143 বয়স : 30 লিঙ্গ : পুরুষ	SKW1775147	ফটো উপলব্ধ	290 নাম : দীনবন্ধু বর্মন পিতার নাম: মহানন্দ বর্মন বাড়ির নং : n0167 বয়স : 57 লিঙ্গ : পুরুষ	WB/03/015/288148	ফটো উপলব্ধ	291 নাম : শুভজিৎ বর্মন পিতার নাম: দীনবন্ধু বর্মন বাড়ির নং : n0167 বয়স : 30 লিঙ্গ : পুরুষ	SKW1775097	ফটো উপলব্ধ
292 নাম : মাম্পি দাস বর্মন স্বামীর নাম: শুভজিৎ বর্মন বাড়ির নং : উওর বোরাগারি বয়স : 31 লিঙ্গ : মহিলা	SKW1811371	ফটো উপলব্ধ	293 নাম : যশোদা বর্মন স্বামীর নাম: ধীরেন বর্মন বাড়ির নং : n0168 বয়স : 63 লিঙ্গ : মহিলা	WB/03/015/288138	ফটো উপলব্ধ	294 নাম : জয়ন্ত বর্মন পিতার নাম: ধীরেন বর্মন বাড়ির নং : n0168 বয়স : 50 লিঙ্গ : পুরুষ	JLG3096518	ফটো উপলব্ধ
295 নাম : সম্পা বর্মন পিতার নাম: ধীরেন বর্মন বাড়ির নং : n0168 বয়স : 41 লিঙ্গ : মহিলা	JLG3207297	ফটো উপলব্ধ	296 নাম : সঞ্জীব বর্মন পিতার নাম: ধীরেন্দ্রনাথ বর্মন বাড়ির নং : n0168 বয়স : 39 লিঙ্গ : পুরুষ	JLG3343571	ফটো উপলব্ধ	297 নাম : মানিক বর্মন পিতার নাম: দিনেশ বর্মন বাড়ির নং : n0172 বয়স : 51 লিঙ্গ : পুরুষ	WB/03/015/288243	ফটো উপলব্ধ
298 নাম : পরশমনি বর্মন স্বামীর নাম: মানিক বর্মন বাড়ির নং : n0172 বয়স : 42 লিঙ্গ : মহিলা	JLG3097029	ফটো উপলব্ধ	299 নাম : রাজেন্দ্র বর্মন পিতার নাম: রমেশ বর্মন বাড়ির নং : n0184 বয়স : 58 লিঙ্গ : পুরুষ	WB/03/015/288834	ফটো উপলব্ধ	Q 300 নাম : শর্মিলা বর্মন স্বামীর নাম: রাজেন্দ্র বর্মন বাড়ির নং : বয়স : 43 লিঙ্গ : মহিলা	JLG3708963	ফটো উপলব্ধ

301 নাম : নারায়ণ বর্মণ পিতার নাম: রমেশ বর্মণ বাড়ির নং : n0184 বয়স : 48 লিঙ্গ : পুরুষ	JLG1361021 ফটো উপলব্ধ	302 নাম : অনন্ত বর্মণ পিতার নাম: সুরেশ বর্মণ বাড়ির নং : n0203 বয়স : 86 লিঙ্গ : পুরুষ	WB/03/015/288844 ফটো উপলব্ধ	303 নাম : বাসন্তি বর্মণ স্বামীর নাম: অনন্ত বর্মণ বাড়ির নং : n0203 বয়স : 58 লিঙ্গ : মহিলা	WB/03/015/288500 ফটো উপলব্ধ
304 নাম : কমলেশ বর্মণ পিতার নাম: অনন্ত বর্মণ বাড়ির নং : n0203 বয়স : 41 লিঙ্গ : পুরুষ	JLG3343555 ফটো উপলব্ধ	305 নাম : অঞ্জনা বর্মণ(রায়) স্বামীর নাম: কমলেশ বর্মণ বাড়ির নং : n0203 বয়স : 36 লিঙ্গ : মহিলা	SKW1415736 ফটো উপলব্ধ	306 নাম : অনিল চন্দ্র বর্মণ পিতার নাম: সুরেশ বর্মণ বাড়ির নং : n0219 বয়স : 57 লিঙ্গ : পুরুষ	SKW2716249 ফটো উপলব্ধ
307 নাম : প্রতিমা বর্মণ স্বামীর নাম: অনিল বর্মণ বাড়ির নং : n0219 বয়স : 50 লিঙ্গ : মহিলা	WB/03/015/288658 ফটো উপলব্ধ	308 নাম : পরিমল বর্মণ পিতার নাম: অনিল বর্মণ বাড়ির নং : n0219 বয়স : 32 লিঙ্গ : পুরুষ	SKW1642933 ফটো উপলব্ধ	309 নাম : ফুলতি বর্মণ স্বামীর নাম: শিবেন বর্মণ বাড়ির নং : n0221 বয়স : 52 লিঙ্গ : মহিলা	WB/02/013/216655 ফটো উপলব্ধ
310 নাম : ফুলেশ্বর বর্মণ পিতার নাম: শিবেন বর্মণ বাড়ির নং : n0221 বয়স : 31 লিঙ্গ : পুরুষ	SKW1775022 ফটো উপলব্ধ	311 নাম : শিবু বর্মণ পিতার নাম: শিবেন বর্মণ বাড়ির নং : n0221 বয়স : 29 লিঙ্গ : পুরুষ	SKW1885748 ফটো উপলব্ধ	312 নাম : কার্তিক চন্দ্র বর্মণ পিতার নাম: দীনেশ বর্মণ বাড়ির নং : n0172 বয়স : 46 লিঙ্গ : পুরুষ	JLG3096500 ফটো উপলব্ধ
313 নাম : বাপী বর্মণ পিতার নাম: রবী বর্মণ বাড়ির নং : n0377 বয়স : 30 লিঙ্গ : পুরুষ	SKW2038255 ফটো উপলব্ধ	314 নাম : রাকেশ বর্মণ পিতার নাম: মানিক বর্মণ বাড়ির নং : এন0172 বয়স : 23 লিঙ্গ : পুরুষ	SKW2546067 ফটো উপলব্ধ	315 নাম : অনিতা বর্মণ স্বামীর নাম: অনুকুল বর্মণ বাড়ির নং : n0280 বয়স : 48 লিঙ্গ : মহিলা	WB/03/001/042076 ফটো উপলব্ধ
316 নাম : অনুকুল বর্মণ পিতার নাম: গান্ধী বর্মণ বাড়ির নং : n0281 বয়স : 56 লিঙ্গ : পুরুষ	WB/03/001/042017 ফটো উপলব্ধ	317 নাম : মনোজ বর্মণ পিতার নাম: অনুকুল বর্মণ বাড়ির নং : 15/191 বয়স : 21 লিঙ্গ : পুরুষ	SKW2729846 ফটো উপলব্ধ	318 নাম : পায়েল বর্মণ পিতার নাম: জ্যোতীষ চন্দ্র বর্মণ বাড়ির নং : n0341 বয়স : 37 লিঙ্গ : মহিলা	DNF2700987 ফটো উপলব্ধ
319 নাম : পুষ্প বর্মণ স্বামীর নাম: জ্যোতীষ চন্দ্র বর্মণ বাড়ির নং : n0345 বয়স : 56 লিঙ্গ : মহিলা	WB/03/018/442000 ফটো উপলব্ধ	320 নাম : বিজয় বর্মণ পিতার নাম: নারায়ণ বর্মণ বাড়ির নং : এন184 বয়স : 24 লিঙ্গ : পুরুষ	SKW2650067 ফটো উপলব্ধ	321 নাম : দেবজানী বর্মণ পিতার নাম: দীন বন্ধু বর্মণ বাড়ির নং : এন0167 বয়স : 23 লিঙ্গ : মহিলা	SKW2539591 ফটো উপলব্ধ
322 নাম : মামনি বর্মণ স্বামীর নাম: হেমন্ত বর্মণ বাড়ির নং : n0203 বয়স : 33 লিঙ্গ : মহিলা	SKW1775196 ফটো উপলব্ধ	323 নাম : সুমন বর্মণ পিতার নাম: মানিক বর্মণ বাড়ির নং : 15/188 বয়স : 21 লিঙ্গ : পুরুষ	SKW2689644 ফটো উপলব্ধ	324 নাম : মল্লিকা বর্মণ (রায়) স্বামীর নাম: সুজয় রায় বাড়ির নং : n0261 বয়স : 37 লিঙ্গ : মহিলা	SKW1300060 ফটো উপলব্ধ
325 নাম : সুচিত্রা বর্মণ (সরকার) স্বামীর নাম: নারায়ণ বর্মণ বাড়ির নং : n0262 বয়স : 40 লিঙ্গ : মহিলা	SKW1300250 ফটো উপলব্ধ	326 নাম : শোভা বর্মণ রায় স্বামীর নাম: মানিক রায় বাড়ির নং : n0166 বয়স : 55 লিঙ্গ : মহিলা	SKW2432631 ফটো উপলব্ধ	327 নাম : বিকাশ বসাক পিতার নাম: অনিল বসাক বাড়ির নং : n0183 বয়স : 33 লিঙ্গ : পুরুষ	SKW1775055 ফটো উপলব্ধ
328 নাম : সঞ্জিতা রায় বসাক স্বামীর নাম: বিকাশ বসাক বাড়ির নং : এন0183 বয়স : 26 লিঙ্গ : মহিলা	SKW2226769 ফটো উপলব্ধ	329 নাম : কৌশল্যা বসাক স্বামীর নাম: অনিল বসাক বাড়ির নং : n0183 বয়স : 55 লিঙ্গ : মহিলা	SKW2291870 ফটো উপলব্ধ	330 নাম : বিশ্বনাথ বসাক পিতার নাম: মতিলাল বসাক বাড়ির নং : n0138 বয়স : 67 লিঙ্গ : পুরুষ	WB/03/015/270020 ফটো উপলব্ধ



331	WB/03/015/270144	SKW1512839	SKW2291862
নাম : অর্চনা বসাক স্বামীর নাম: বিশ্বনাথ বসাক বাড়ির নং : n0138 বয়স : 60 লিঙ্গ : মহিলা	ফটো উপলব্ধ	নাম : সঞ্জিব কুমার বসাক পিতার নাম: বিশ্বনাথ বসাক বাড়ির নং : n0138 বয়স : 33 লিঙ্গ : পুরুষ	ফটো উপলব্ধ
332	JLG3342680	JLG3708385	SKW1299528
নাম : বিজয় বসাক পিতার নাম: অনিল বসাক বাড়ির নং : n0183 বয়স : 39 লিঙ্গ : পুরুষ	ফটো উপলব্ধ	নাম : মায়ী বসাক স্বামীর নাম: বিজয় বসাক বাড়ির নং : n0183 বয়স : 37 লিঙ্গ : মহিলা	ফটো উপলব্ধ
333	SKW1512920	SKW1886019	SKW1885953
নাম : রুবিনা বেগম স্বামীর নাম: হাসিফুল রহমান বাড়ির নং : n0212 বয়স : 32 লিঙ্গ : মহিলা	ফটো উপলব্ধ	নাম : মামুনি খাতুন স্বামীর নাম: আসিফুল রহমান বাড়ির নং : n0212 বয়স : 31 লিঙ্গ : মহিলা	ফটো উপলব্ধ
#2 340	SKW2343986	SKW1886027	SKW2632586
নাম : সায়রা বানু স্বামীর নাম: খলিল রহমান বাড়ির নং : n0212 বয়স : 58 লিঙ্গ : মহিলা	ফটো উপলব্ধ	নাম : সাহিদুল রহমান পিতার নাম: খলিল রহমান বাড়ির নং : n0212 বয়স : 32 লিঙ্গ : পুরুষ	ফটো উপলব্ধ
343	JLG3708518	JLG3344678	SKW1416130
নাম : মিনোয়ারা বেগম স্বামীর নাম: রসিদ আলি বাড়ির নং : n0212 বয়স : 37 লিঙ্গ : মহিলা	ফটো উপলব্ধ	নাম : আজিজুল ইসলাম পিতার নাম: মনিরুদ্দিন বাড়ির নং : n0258 বয়স : 36 লিঙ্গ : পুরুষ	ফটো উপলব্ধ
346	JLG3708393	JLG3097037	JLG3207313
নাম : হাসিফুল রহমান পিতার নাম: খলিল রহমান বাড়ির নং : n0212 বয়স : 39 লিঙ্গ : পুরুষ	ফটো উপলব্ধ	নাম : প্রশান্ত বিশ্বাস পিতার নাম: বিশেশ্বর বিশ্বাস বাড়ির নং : n0158 বয়স : 43 লিঙ্গ : পুরুষ	ফটো উপলব্ধ
349	SKW1415652	SKW2352581	WB/03/015/288449
নাম : মাম্পি বিশ্বাস স্বামীর নাম: বিমল বিশ্বাস বাড়ির নং : n0158 বয়স : 39 লিঙ্গ : মহিলা	ফটো উপলব্ধ	নাম : দুলী বিশ্বাস স্বামীর নাম: মাধব বিশ্বাস বাড়ির নং : n0206 বয়স : 62 লিঙ্গ : মহিলা	ফটো উপলব্ধ
352	JLG3096526	JLG3480209	SKW1300698
নাম : মনরঞ্জন বিশ্বাস পিতার নাম: মাধব বিশ্বাস বাড়ির নং : n0206 বয়স : 54 লিঙ্গ : পুরুষ	ফটো উপলব্ধ	নাম : গোলাপী বিশ্বাস পিতার নাম: মনোরঞ্জন বিশ্বাস বাড়ির নং : n0206 বয়স : 42 লিঙ্গ : মহিলা	ফটো উপলব্ধ
355	SKW1885847	JLG3207305	SKW1643113
নাম : চুমকি রায়(বিশ্বাস) স্বামীর নাম: বিপ্লব বিশ্বাস বাড়ির নং : n0206 বয়স : 29 লিঙ্গ : মহিলা	ফটো উপলব্ধ	নাম : শর্মিলা বিশ্বাস পিতার নাম: সুরেন্দ্রনাথ বিশ্বাস বাড়ির নং : n0240 বয়স : 31 লিঙ্গ : মহিলা	ফটো উপলব্ধ
358	SKW1300094	JLG3634722	JLG3342706
নাম : নূর বেগম স্বামীর নাম: আসরাফ আলী বাড়ির নং : n0270 বয়স : 48 লিঙ্গ : মহিলা	ফটো উপলব্ধ	নাম : রুফিজা বেগম স্বামীর নাম: আনোয়ার হোসেন বাড়ির নং : n0400 বয়স : 39 লিঙ্গ : মহিলা	ফটো উপলব্ধ
354	JLG3207313	JLG3207313	JLG3207313
নাম : সরস্বতী বিশ্বাস স্বামীর নাম: সুরেন্দ্র নাথ বিশ্বাস বাড়ির নং : n0241 বয়স : 58 লিঙ্গ : মহিলা	ফটো উপলব্ধ	নাম : বিপ্লব বিশ্বাস পিতার নাম: মাধব বিশ্বাস বাড়ির নং : n0206 বয়স : 35 লিঙ্গ : পুরুষ	ফটো উপলব্ধ
357	SKW1643113	SKW1643113	SKW1643113
নাম : চুমকি রায়(বিশ্বাস) স্বামীর নাম: বিপ্লব বিশ্বাস বাড়ির নং : n0206 বয়স : 29 লিঙ্গ : মহিলা	ফটো উপলব্ধ	নাম : সুরেন্দ্র নাথ বিশ্বাস পিতার নাম: রমেশ চন্দ্র বিশ্বাস বাড়ির নং : n0240 বয়স : 60 লিঙ্গ : পুরুষ	ফটো উপলব্ধ
359	SKW1300094	JLG3634722	JLG3342706
নাম : নূর বেগম স্বামীর নাম: আসরাফ আলী বাড়ির নং : n0270 বয়স : 48 লিঙ্গ : মহিলা	ফটো উপলব্ধ	নাম : নীহার ভাওয়াল স্বামীর নাম: সুধীর ভাওয়াল বাড়ির নং : n0169 বয়স : 50 লিঙ্গ : মহিলা	ফটো উপলব্ধ

361 নাম : অধীর ভাওয়াল পিতার নাম: যতীশ ভাওয়াল বাড়ির নং : n0169 বয়স : 56 লিঙ্গ : পুরুষ	WB/03/015/288032	ফটো উপলব্ধ	362 নাম : সুজল ভাওয়াল পিতার নাম: যতীশ ভাওয়াল বাড়ির নং : n0169 বয়স : 51 লিঙ্গ : পুরুষ	SKW2716629	ফটো উপলব্ধ	363 নাম : বাসন্তি পাল (ভাওয়াল) স্বামীর নাম: অধীর ভাওয়াল বাড়ির নং : n0169 বয়স : 49 লিঙ্গ : মহিলা	JLG3618865	ফটো উপলব্ধ
364 নাম : শিখা ভাওয়াল (পাল) স্বামীর নাম: সুজল ভাওয়াল বাড়ির নং : n0169 বয়স : 44 লিঙ্গ : মহিলা	JLG3207321	ফটো উপলব্ধ	365 নাম : সুজাতা ভাওয়াল পিতার নাম: অধীর ভাওয়াল বাড়ির নং : n0169 বয়স : 25 লিঙ্গ : মহিলা	SKW2179950	ফটো উপলব্ধ	366 নাম : সাগর ভাওয়াল পিতার নাম: সুজল ভাওয়াল বাড়ির নং : এন0169 বয়স : 22 লিঙ্গ : পুরুষ	SKW2616290	ফটো উপলব্ধ
367 নাম : নিরু ভদ্র পিতার নাম: রমনী ভদ্র বাড়ির নং : n0217 বয়স : 73 লিঙ্গ : পুরুষ	WB/03/015/288694	ফটো উপলব্ধ	368 নাম : রানু ভদ্র স্বামীর নাম: নিরু ভদ্র বাড়ির নং : n0217 বয়স : 58 লিঙ্গ : মহিলা	WB/03/015/288501	ফটো উপলব্ধ	369 নাম : শিবা ভৌমিক পিতার নাম: রঘু ভৌমিক বাড়ির নং : n0274 বয়স : 27 লিঙ্গ : পুরুষ	SKW2149938	ফটো উপলব্ধ
370 নাম : সৌমেন ভৌমিক পিতার নাম: রঘু ভৌমিক বাড়ির নং : n0274 বয়স : 26 লিঙ্গ : পুরুষ	SKW2150118	ফটো উপলব্ধ	371 নাম : মায়ী ভৌমিক স্বামীর নাম: রাম ভৌমিক বাড়ির নং : n0152 বয়স : 71 লিঙ্গ : মহিলা	WB/03/015/288557	ফটো উপলব্ধ	372 নাম : দীপক চন্দ্র ভৌমিক পিতার নাম: রাম ভৌমিক বাড়ির নং : n0152 বয়স : 48 লিঙ্গ : পুরুষ	JLG3343589	ফটো উপলব্ধ
373 নাম : পুতুল সরকার ভৌমিক স্বামীর নাম: দীপক চন্দ্র ভৌমিক বাড়ির নং : n0152 বয়স : 44 লিঙ্গ : মহিলা	SKW1775279	ফটো উপলব্ধ	374 নাম : অপু ভৌমিক পিতার নাম: রাম ভৌমিক বাড়ির নং : n0152 বয়স : 40 লিঙ্গ : পুরুষ	JLG3343597	ফটো উপলব্ধ	375 নাম : সঞ্জয় ভৌমিক পিতার নাম: শিবু ভৌমিক বাড়ির নং : n0152 বয়স : 37 লিঙ্গ : পুরুষ	SKW0827972	ফটো উপলব্ধ
376 নাম : রঘু ভৌমিক পিতার নাম: শ্যামল ভৌমিক বাড়ির নং : n0274 বয়স : 56 লিঙ্গ : পুরুষ	SKW1513225	ফটো উপলব্ধ	377 নাম : সুপর্ণা ভৌমিক স্বামীর নাম: রঘুনাথ ভৌমিক বাড়ির নং : n0274 বয়স : 49 লিঙ্গ : মহিলা	SKW1300946	ফটো উপলব্ধ	378 নাম : পারুল মন্ডল স্বামীর নাম: বিজয় মন্ডল বাড়ির নং : n0228 বয়স : 56 লিঙ্গ : মহিলা	WB/03/015/288745	ফটো উপলব্ধ
379 নাম : তাপস মন্ডল পিতার নাম: বিজয় মন্ডল বাড়ির নং : n0228 বয়স : 37 লিঙ্গ : পুরুষ	JLG3611712	ফটো উপলব্ধ	380 নাম : অমিত মণ্ডল পিতার নাম: বিজয় মণ্ডল বাড়ির নং : n0228 বয়স : 28 লিঙ্গ : পুরুষ	SKW1990969	ফটো উপলব্ধ	381 নাম : প্রকাশ মন্ডল পিতার নাম: বুধেশ্বর মন্ডল বাড়ির নং : n0375 বয়স : 50 লিঙ্গ : পুরুষ	SKW2663433	ফটো উপলব্ধ
382 নাম : রিঙ্কি মাঝী পিতার নাম: ফু লন মাঝী বাড়ির নং : পাট নং 188 বয়স : 22 লিঙ্গ : মহিলা	SKW2713121	ফটো উপলব্ধ	383 নাম : ফালান মাঝি পিতার নাম: সুকচান মাঝি বাড়ির নং : n0192 বয়স : 58 লিঙ্গ : পুরুষ	JLG1321470	ফটো উপলব্ধ	384 নাম : লাসমীরা বেগম স্বামীর নাম: মজিবুল রহমান বাড়ির নং : এন0216 বয়স : 30 লিঙ্গ : মহিলা	SKW2212736	ফটো উপলব্ধ
385 নাম : মজিবুল রহমান পিতার নাম: সামছুল রহমান বাড়ির নং : n0216 বয়স : 33 লিঙ্গ : পুরুষ	SKW1513050	ফটো উপলব্ধ	386 নাম : সামছুল রহমান পিতার নাম: দাইবুল্লা রহমান বাড়ির নং : n0216 বয়স : 64 লিঙ্গ : পুরুষ	SKW2322105	ফটো উপলব্ধ	387 নাম : লুৎফর রহমান পিতার নাম: সামছুল রহমান বাড়ির নং : n0216 বয়স : 32 লিঙ্গ : পুরুষ	SKW1513068	ফটো উপলব্ধ
388 নাম : তিলোত্তমা রায় স্বামীর নাম: উমেশ রায় বাড়ির নং : n0173 বয়স : 55 লিঙ্গ : মহিলা	SKW1643105	ফটো উপলব্ধ	389 নাম : প্রিয়াংকা রায় পিতার নাম: শংকর রায় বাড়ির নং : এন0209 বয়স : 22 লিঙ্গ : মহিলা	SKW2654499	ফটো উপলব্ধ	390 নাম : কৌশল রায় পিতার নাম: যদু রায় বাড়ির নং : n0161 বয়স : 34 লিঙ্গ : পুরুষ	SKW1416189	ফটো উপলব্ধ



391	SKW2296051	ফটো উপলব্ধ	392	SKW2329050	ফটো উপলব্ধ	393	TSX1264720	ফটো উপলব্ধ
নাম : কমলা রায় স্বামীর নাম: সুবল রায় বাড়ির নং : n0202 বয়স : 52 লিঙ্গ : মহিলা			নাম : রামপ্রসাদ রায় পিতার নাম: নিলমনী রায় বাড়ির নং : n0231 বয়স : 68 লিঙ্গ : পুরুষ			নাম : প্রীতিলতা রায় স্বামীর নাম: ব্রজেন্দ্র নাথ রায় বাড়ির নং : n0389 বয়স : 57 লিঙ্গ : মহিলা		
394	SKW1300672	ফটো উপলব্ধ	395	SKW2287605	ফটো উপলব্ধ	396	SKW2288827	ফটো উপলব্ধ
নাম : প্রশান্ত রায় পিতার নাম: রামপ্রসাদ রায় বাড়ির নং : n0231 বয়স : 35 লিঙ্গ : পুরুষ			নাম : যশোদা রায় স্বামীর নাম: বিরেন রায় বাড়ির নং : n0196 বয়স : 51 লিঙ্গ : মহিলা			নাম : যদুনাথ রায় পিতার নাম: কেশব রায় বাড়ির নং : n0161 বয়স : 67 লিঙ্গ : পুরুষ		
397	JLG1363431	ফটো উপলব্ধ	398	SKW2450591	ফটো উপলব্ধ	399	SKW2525160	ফটো উপলব্ধ
নাম : বিথীকা রায় স্বামীর নাম: অমল রায় বাড়ির নং : n0195 বয়স : 45 লিঙ্গ : মহিলা			নাম : সুশীল রায় পিতার নাম: চেরামোহন রায় বাড়ির নং : n0252 বয়স : 57 লিঙ্গ : পুরুষ			নাম : নিলিমা রায় স্বামীর নাম: সরেন রায় বাড়ির নং : n0234 বয়স : 66 লিঙ্গ : মহিলা		
400	SKW2320471	ফটো উপলব্ধ	401	SKW2326320	ফটো উপলব্ধ	402	SKW2423465	ফটো উপলব্ধ
নাম : উমেশ রায় পিতার নাম: খদু রায় বাড়ির নং : n0173 বয়স : 69 লিঙ্গ : পুরুষ			নাম : শ্যাম প্রসাদ রয় পিতার নাম: নিলমনী রায় বাড়ির নং : n0231 বয়স : 52 লিঙ্গ : পুরুষ			নাম : শর্মিলা রায় স্বামীর নাম: শ্যামল রায় বাড়ির নং : n0171 বয়স : 71 লিঙ্গ : মহিলা		
403	JLG3096609	ফটো উপলব্ধ	404	SKW2321776	ফটো উপলব্ধ	405	SKW2226041	ফটো উপলব্ধ
নাম : কমল রায় পিতার নাম: শ্যামল রায় বাড়ির নং : n0171 বয়স : 55 লিঙ্গ : পুরুষ			নাম : শেফালী রায় স্বামীর নাম: বাবলু রায় বাড়ির নং : n0165 বয়স : 51 লিঙ্গ : মহিলা			নাম : তুলসী রায় স্বামীর নাম: বাবলা রায় বাড়ির নং : এন000 বয়স : 25 লিঙ্গ : মহিলা		
406	SKW2212553	ফটো উপলব্ধ	407	SKW2212520	ফটো উপলব্ধ	408	SKW2414399	ফটো উপলব্ধ
নাম : স্বপ্না রায় দাস স্বামীর নাম: সুমন রায় বাড়ির নং : এন000 বয়স : 25 লিঙ্গ : মহিলা			নাম : অর্চনা বর্মন রায় স্বামীর নাম: সুব্রত রায় বাড়ির নং : এন0174 বয়স : 26 লিঙ্গ : মহিলা			নাম : সুস্মিতা রায় স্বামীর নাম: অমল রায় বাড়ির নং : এন0067 বয়স : 29 লিঙ্গ : মহিলা		
409	TJR1530427	ফটো উপলব্ধ	Q 410	SKW1774926	ফটো উপলব্ধ	411	SKW2212827	ফটো উপলব্ধ
নাম : বৃন্দেশ্বরী রায় স্বামীর নাম: ভোলা নাথ রায় বাড়ির নং : এন0141 বয়স : 32 লিঙ্গ : মহিলা			নাম : ববিতা রায় দাস স্বামীর নাম: ভবরঞ্জন দাস বাড়ির নং : বয়স : 50 লিঙ্গ : মহিলা			নাম : সুমন্ত রায় পিতার নাম: সুভাষ রায় বাড়ির নং : এন0173 বয়স : 26 লিঙ্গ : পুরুষ		
412	JLG3546488	ফটো উপলব্ধ	413	JLG3725090	ফটো উপলব্ধ	414	SKW1406297	ফটো উপলব্ধ
নাম : মুক্তা রায় পিতার নাম: মানিক চন্দ্র রায় বাড়ির নং : n0161 বয়স : 41 লিঙ্গ : পুরুষ			নাম : মুণাল রায় পিতার নাম: সুধীর রায় বাড়ির নং : এন0035 বয়স : 36 লিঙ্গ : পুরুষ			নাম : বাপ্পা রায় পিতার নাম: ফটিক রায় বাড়ির নং : এন000 বয়স : 34 লিঙ্গ : পুরুষ		
Q 415	SKW1415967	ফটো উপলব্ধ	416	SKW1494269	ফটো উপলব্ধ	417	SKW2226488	ফটো উপলব্ধ
নাম : অনু সরকার স্বামীর নাম: কালচাঁদ সরকার বাড়ির নং : বয়স : 54 লিঙ্গ : মহিলা			নাম : চন্দনা রায় স্বামীর নাম: অনুকুল রায় বাড়ির নং : n0382 বয়স : 34 লিঙ্গ : মহিলা			নাম : রুপা রায় পিতার নাম: রসিক রায় বাড়ির নং : এন0239 বয়স : 26 লিঙ্গ : মহিলা		
418	SKW2226520	ফটো উপলব্ধ	419	SKW2226553	ফটো উপলব্ধ	420	ZMJ1884881	ফটো উপলব্ধ
নাম : বিষ্ণু রায় পিতার নাম: ফটিক রায় বাড়ির নং : এন0239 বয়স : 29 লিঙ্গ : পুরুষ			নাম : বাবলা রায় পিতার নাম: ফটিক রায় বাড়ির নং : এন0239 বয়স : 31 লিঙ্গ : পুরুষ			নাম : জ্যোৎস্না দাস রায় স্বামীর নাম: সুশান্তা রায় বাড়ির নং : এন0231 বয়স : 29 লিঙ্গ : মহিলা		



421	SKW1415702	ফটো উপলব্ধ	422	SKW1513019	ফটো উপলব্ধ	423	SKW1300623	ফটো উপলব্ধ
নাম : সুজয় রায় পিতার নাম: সুরেশ রায় বাড়ির নং : বয়স : 39 লিঙ্গ : পুরুষ			নাম : ভোলা নাথ রায় পিতার নাম: ভানু রাম রায় বাড়ির নং : n0141 বয়স : 34 লিঙ্গ : পুরুষ			নাম : সোমারী রায় স্বামীর নাম: সুভাষ রায় বাড়ির নং : n0173 বয়স : 45 লিঙ্গ : মহিলা		
424	SKW2481695	ফটো উপলব্ধ	425	SKW1287903	ফটো উপলব্ধ	426	SKW1300649	ফটো উপলব্ধ
নাম : পিথিকি রায় পিতার নাম: শৈলেন রায় বাড়ির নং : n0019 বয়স : 24 লিঙ্গ : মহিলা			নাম : প্রতিমা রায় স্বামীর নাম: সুব্রত রায় বাড়ির নং : মধ্য পাড়া বয়স : 35 লিঙ্গ : মহিলা			নাম : নির্মল রায় পিতার নাম: শ্যামল রায় বাড়ির নং : n0171 বয়স : 34 লিঙ্গ : পুরুষ		
427	SKW2038248	ফটো উপলব্ধ	428	SKW2029833	ফটো উপলব্ধ	429	JLG3677440	ফটো উপলব্ধ
নাম : অনিমা রায় স্বামীর নাম: শংকর রায় বাড়ির নং : n0376 বয়স : 36 লিঙ্গ : মহিলা			নাম : বাপ্পা রায় পিতার নাম: সুভাষ রায় বাড়ির নং : n0173 বয়স : 28 লিঙ্গ : পুরুষ			নাম : অর্চনা মন্ডল স্বামীর নাম: প্রকাশ মন্ডল বাড়ির নং : পাট নং 188 বয়স : 43 লিঙ্গ : মহিলা		
430	SKW1642719	ফটো উপলব্ধ	431	WB/03/015/288133	ফটো উপলব্ধ	432	JLG3708435	ফটো উপলব্ধ
নাম : ভবরঞ্জন রায় পিতার নাম: তরনী রায় বাড়ির নং : n0365 বয়স : 62 লিঙ্গ : পুরুষ			নাম : জগদানন্দ রায় পিতার নাম: মজেন্দ রায় বাড়ির নং : n0160 বয়স : 61 লিঙ্গ : পুরুষ			নাম : কৌশল্যা রায় স্বামীর নাম: জগদানন্দ রায় বাড়ির নং : n0160 বয়স : 46 লিঙ্গ : মহিলা		
433	SKW1449123	ফটো উপলব্ধ	434	SKW1512938	ফটো উপলব্ধ	435	SKW1642875	ফটো উপলব্ধ
নাম : কৃষ্ণ রায় পিতার নাম: হরেকান্ত রায় বাড়ির নং : n0201 বয়স : 47 লিঙ্গ : পুরুষ			নাম : গীতা রায় স্বামীর নাম: কৃষ্ণ রায় বাড়ির নং : n0201 বয়স : 33 লিঙ্গ : মহিলা			নাম : কলিমা রায় স্বামীর নাম: বিশ্বনাথ রায় বাড়ির নং : n0197 বয়স : 35 লিঙ্গ : মহিলা		
436	JLG3343621	ফটো উপলব্ধ	437	SKW1775246	ফটো উপলব্ধ	438	WB/03/015/288111	ফটো উপলব্ধ
নাম : সোমনাথ রায় পিতার নাম: তরনীকান্ত রায় বাড়ির নং : n0197 বয়স : 41 লিঙ্গ : পুরুষ			নাম : বনতা রায় স্বামীর নাম: সোমনাথ রায় বাড়ির নং : n0197 বয়স : 38 লিঙ্গ : মহিলা			নাম : দিনালা রায় স্বামীর নাম: খোকা রায় বাড়ির নং : n0198 বয়স : 67 লিঙ্গ : মহিলা		
439	WB/03/015/288108	ফটো উপলব্ধ	440	JLG3708542	ফটো উপলব্ধ	441	SKW1642883	ফটো উপলব্ধ
নাম : রূপালা রায় স্বামীর নাম: প্রসাদ রায় বাড়ির নং : n0200 বয়স : 66 লিঙ্গ : মহিলা			নাম : সঞ্জয় রায় পিতার নাম: প্রসাদ রায় বাড়ির নং : n0200 বয়স : 39 লিঙ্গ : পুরুষ			নাম : টুম্পা রায় স্বামীর নাম: সঞ্জয় রায় বাড়ির নং : n0200 বয়স : 35 লিঙ্গ : মহিলা		
442	WB/03/015/288634	ফটো উপলব্ধ	443	WB/03/015/288350	ফটো উপলব্ধ	444	WB/03/015/288103	ফটো উপলব্ধ
নাম : সরস্বতী রায় স্বামীর নাম: হরেকান্ত রায় বাড়ির নং : n0201 বয়স : 61 লিঙ্গ : মহিলা			নাম : সবনশ্রী রায় স্বামীর নাম: নেবিকান্ত রায় বাড়ির নং : n0204 বয়স : 66 লিঙ্গ : মহিলা			নাম : বিরজা রায় স্বামীর নাম: পতিরাম রায় বাড়ির নং : n0204 বয়স : 56 লিঙ্গ : মহিলা		
445	JLG3611738	ফটো উপলব্ধ	446	SKW1885995	ফটো উপলব্ধ	447	JLG3546025	ফটো উপলব্ধ
নাম : বিপুল রায় পিতার নাম: পতিরাম রায় বাড়ির নং : n0204 বয়স : 37 লিঙ্গ : পুরুষ			নাম : কনিকা রায়(উরাও) স্বামীর নাম: বিপুল রায় বাড়ির নং : n0204 বয়স : 29 লিঙ্গ : মহিলা			নাম : স্বপ্না রায় স্বামীর নাম: রনজিৎ রায় বাড়ির নং : n0204 বয়স : 47 লিঙ্গ : মহিলা		
448	WB/03/015/288242	ফটো উপলব্ধ	449	WB/03/015/288180	ফটো উপলব্ধ	450	SKW1774975	ফটো উপলব্ধ
নাম : ভবেন রায় পিতার নাম: দীননাথ রায় বাড়ির নং : n0208 বয়স : 81 লিঙ্গ : পুরুষ			নাম : অনু রায় স্বামীর নাম: ভবেন রায় বাড়ির নং : n0208 বয়স : 71 লিঙ্গ : মহিলা			নাম : মিনা রায় পিতার নাম: ভবেন রায় বাড়ির নং : n0208 বয়স : 32 লিঙ্গ : মহিলা		



451	JLQ3129913	নাম : রতন রায় পিতার নাম: চলভোলা রায় বাড়ির নং : n0208 বয়স : 55 লিঙ্গ : পুরুষ	ফটো উপলব্ধ	452	WB/03/015/288543	নাম : নরেন রায় পিতার নাম: হরিন্দ্র রায় বাড়ির নং : n0220 বয়স : 76 লিঙ্গ : পুরুষ	ফটো উপলব্ধ	453	WB/03/015/288246	নাম : সুমতি রায় স্বামীর নাম: নরেন রায় বাড়ির নং : n0220 বয়স : 69 লিঙ্গ : মহিলা	ফটো উপলব্ধ
454	WB/03/015/288587	নাম : সুভাষ রায় মায়ের নাম: মুনিয়া রায় বাড়ির নং : n0222 বয়স : 55 লিঙ্গ : পুরুষ	ফটো উপলব্ধ	455	WB/03/015/288748	নাম : সবিতা রায় স্বামীর নাম: সুভাষ রায় বাড়ির নং : n0222 বয়স : 49 লিঙ্গ : মহিলা	ফটো উপলব্ধ	456	SKW2843308	নাম : শ্রমঅন্তরা রায় স্বামীর নাম: রামপ্রসাদ রায় বাড়ির নং : না বয়স : 58 লিঙ্গ : মহিলা	ফটো উপলব্ধ
457	SKW1416106	নাম : সুশান্ত রায় পিতার নাম: রামপ্রসাদ রায় বাড়ির নং : n0231 বয়স : 38 লিঙ্গ : পুরুষ	ফটো উপলব্ধ	458	WB/03/015/288313	নাম : সুতি রায় স্বামীর নাম: শ্যাম প্রসাদ রায় বাড়ির নং : n0231 বয়স : 50 লিঙ্গ : মহিলা	ফটো উপলব্ধ	459	SKW1885763	নাম : রবীন্দ্র রায় পিতার নাম: শ্যাম প্রসাদ রায় বাড়ির নং : n0231 বয়স : 29 লিঙ্গ : পুরুষ	ফটো উপলব্ধ
460	WB/03/015/288081	নাম : জয়নাল রায় পিতার নাম: কার্তিক রায় বাড়ির নং : n0233 বয়স : 66 লিঙ্গ : পুরুষ	ফটো উপলব্ধ	461	WB/03/015/288169	নাম : দীনবালু রায় স্বামীর নাম: জয়নাল রায় বাড়ির নং : n0233 বয়স : 61 লিঙ্গ : মহিলা	ফটো উপলব্ধ	462	SKW0828640	নাম : দীনবন্ধু রায় পিতার নাম: সরেন রায় বাড়ির নং : n0234 বয়স : 37 লিঙ্গ : পুরুষ	ফটো উপলব্ধ
Q 463	JLG3343928	নাম : কালাচন সরকার পিতার নাম: রামকান্ধাই সরকার বাড়ির নং : বয়স : 68 লিঙ্গ : পুরুষ	ফটো উপলব্ধ	464	SKW2757185	নাম : নয়ন তারা সরকার পিতার নাম: কালাচন সরকার বাড়ির নং : পাট নং 188 বয়স : 20 লিঙ্গ : মহিলা	ফটো উপলব্ধ	465	JLG1355692	নাম : জয়ন্তী রায় স্বামীর নাম: রসিক রায় বাড়ির নং : n0238 বয়স : 45 লিঙ্গ : মহিলা	ফটো উপলব্ধ
466	WB/03/015/378046	নাম : রসিক রায় পিতার নাম: মধুসূদন রায় বাড়ির নং : n0239 বয়স : 60 লিঙ্গ : পুরুষ	ফটো উপলব্ধ	467	WB/03/015/288080	নাম : সোনাতন রায় পিতার নাম: ভানুরাম রায় বাড়ির নং : n0126 বয়স : 55 লিঙ্গ : পুরুষ	ফটো উপলব্ধ	468	WB/03/015/288253	নাম : সুরবালু রায় স্বামীর নাম: সোনাতন রায় বাড়ির নং : n0126 বয়স : 52 লিঙ্গ : মহিলা	ফটো উপলব্ধ
469	SKW1513076	নাম : কৃষ্ণ রায় পিতার নাম: সনাতন রায় বাড়ির নং : n0126 বয়স : 34 লিঙ্গ : পুরুষ	ফটো উপলব্ধ	470	SKW1643063	নাম : সুশান্ত রায় পিতার নাম: সনাতন রায় বাড়ির নং : n0126 বয়স : 31 লিঙ্গ : পুরুষ	ফটো উপলব্ধ	471	WB/03/015/288067	নাম : লালচাঁদ রায় পিতার নাম: যোগেশ রায় বাড়ির নং : n0136 বয়স : 76 লিঙ্গ : পুরুষ	ফটো উপলব্ধ
472	WB/03/015/288953	নাম : শঙ্কর রায় পিতার নাম: লালচাঁদ রায় বাড়ির নং : n0136 বয়স : 48 লিঙ্গ : পুরুষ	ফটো উপলব্ধ	473	WB/03/015/288075	নাম : মেঘনাথ রায় পিতার নাম: শশীমোহন রায় বাড়ির নং : n0137 বয়স : 63 লিঙ্গ : পুরুষ	ফটো উপলব্ধ	474	JLG3708427	নাম : অনিমা অধিকারী (রায়) স্বামীর নাম: মেঘনাথ রায় বাড়ির নং : n0137 বয়স : 39 লিঙ্গ : মহিলা	ফটো উপলব্ধ
475	WB/03/015/288165	নাম : উকিল রায় পিতার নাম: শশীমোহন রায় বাড়ির নং : n0137 বয়স : 57 লিঙ্গ : পুরুষ	ফটো উপলব্ধ	476	SKW1642826	নাম : রাজবালা রায় স্বামীর নাম: উকিল রায় বাড়ির নং : n0137 বয়স : 40 লিঙ্গ : মহিলা	ফটো উপলব্ধ	477	WB/03/015/288113	নাম : নির্মল রায় পিতার নাম: ভানুরাম রায় বাড়ির নং : n0142 বয়স : 58 লিঙ্গ : পুরুষ	ফটো উপলব্ধ
478	WB/03/015/288665	নাম : ক্ষিতিশ রায় পিতার নাম: শ্রীকান্ত রায় বাড়ির নং : n0142 বয়স : 66 লিঙ্গ : পুরুষ	ফটো উপলব্ধ	479	WB/03/015/288266	নাম : অঞ্জনা রায় স্বামীর নাম: ক্ষিতিশ রায় বাড়ির নং : n0142 বয়স : 58 লিঙ্গ : মহিলা	ফটো উপলব্ধ	480	SKW1300631	নাম : ময়না রায় পিতার নাম: ক্ষিতিশ রায় বাড়ির নং : n0142 বয়স : 38 লিঙ্গ : মহিলা	ফটো উপলব্ধ

481 নাম : গীতা রায় স্বামীর নাম: প্রভাত রায় বাড়ির নং : n0333 বয়স : 63 লিঙ্গ : মহিলা	SKW1643253 ফটো উপলব্ধ	482 নাম : বিনোদ রায় পিতার নাম: বিশ্বেশ্বর রায় বাড়ির নং : n0336 বয়স : 66 লিঙ্গ : পুরুষ	WB/03/015/297643 ফটো উপলব্ধ	483 নাম : পরিমল রায় পিতার নাম: গুণধর রায় বাড়ির নং : n0148 বয়স : 63 লিঙ্গ : পুরুষ	WB/03/015/288638 ফটো উপলব্ধ
484 নাম : জ্যোৎস্না রায় স্বামীর নাম: পরিমল রায় বাড়ির নং : n0148 বয়স : 55 লিঙ্গ : মহিলা	WB/03/015/288489 ফটো উপলব্ধ	485 নাম : পাপলু রায় মায়ের নাম: পরিমল রায় বাড়ির নং : n0148 বয়স : 40 লিঙ্গ : পুরুষ	SKW1300508 ফটো উপলব্ধ	486 নাম : অঞ্জলী রায় স্বামীর নাম: বেচারাম রায় বাড়ির নং : n0157 বয়স : 63 লিঙ্গ : মহিলা	WB/03/015/288901 ফটো উপলব্ধ
487 নাম : সুমন রায় পিতার নাম: বেচারাম রায় বাড়ির নং : n0157 বয়স : 38 লিঙ্গ : পুরুষ	JLG3708401 ফটো উপলব্ধ	488 নাম : বিজয় রায় পিতার নাম: বিপিন রায় বাড়ির নং : n0159 বয়স : 58 লিঙ্গ : পুরুষ	WB/03/015/288027 ফটো উপলব্ধ	489 নাম : কাঞ্চন রায় স্বামীর নাম: বিজয় রায় বাড়ির নং : n0159 বয়স : 54 লিঙ্গ : মহিলা	WB/03/015/288444 ফটো উপলব্ধ
490 নাম : টিংকু রায় পিতার নাম: বিজয় রায় বাড়ির নং : n0159 বয়স : 30 লিঙ্গ : পুরুষ	SKW1775105 ফটো উপলব্ধ	491 নাম : সুনিতা রায় স্বামীর নাম: যদুনাথ রায় বাড়ির নং : n0161 বয়স : 53 লিঙ্গ : মহিলা	WB/03/015/288189 ফটো উপলব্ধ	492 নাম : মানিক রায় পিতার নাম: কেশব রায় বাড়ির নং : n0161 বয়স : 66 লিঙ্গ : পুরুষ	WB/03/015/288024 ফটো উপলব্ধ
493 নাম : মঞ্জু রায় স্বামীর নাম: মানিক রায় বাড়ির নং : n0161 বয়স : 58 লিঙ্গ : মহিলা	WB/03/015/288317 ফটো উপলব্ধ	494 নাম : প্রকাশ রায় পিতার নাম: মানিক রায় বাড়ির নং : n0161 বয়স : 40 লিঙ্গ : পুরুষ	JLG3546470 ফটো উপলব্ধ	495 নাম : টুম্পা দাস (রায়) স্বামীর নাম: মুক্তা রায় বাড়ির নং : n0161 বয়স : 33 লিঙ্গ : মহিলা	SKW1416122 ফটো উপলব্ধ
496 নাম : নরেন রায় মায়ের নাম: মজিন রায় বাড়ির নং : n0163 বয়স : 69 লিঙ্গ : পুরুষ	WB/03/015/288094 ফটো উপলব্ধ	497 নাম : অঞ্জলি রায় স্বামীর নাম: নরেন রায় বাড়ির নং : n0163 বয়স : 58 লিঙ্গ : মহিলা	WB/03/015/288288 ফটো উপলব্ধ	498 নাম : বিনোদবিহারী রায় পিতার নাম: বিপীন রায় বাড়ির নং : n0164 বয়স : 65 লিঙ্গ : পুরুষ	WB/03/015/2445074 ফটো উপলব্ধ
499 নাম : রাজবালা রায় স্বামীর নাম: বিনোদবিহারী রায় বাড়ির নং : n0164 বয়স : 56 লিঙ্গ : মহিলা	WB/03/015/285188 ফটো উপলব্ধ	500 নাম : বিশ্বেজিৎ রায় পিতার নাম: বিনোদ বিহারী রায় বাড়ির নং : n0164 বয়স : 37 লিঙ্গ : পুরুষ	SKW0828772 ফটো উপলব্ধ	501 নাম : অম্বিকা রায় স্বামীর নাম: বিশ্বেজিৎ রায় বাড়ির নং : n0164 বয়স : 31 লিঙ্গ : মহিলা	SKW1885870 ফটো উপলব্ধ
502 নাম : স্বর্ণবালা রায় স্বামীর নাম: চিন্তামোহন রায় বাড়ির নং : n0170 বয়স : 49 লিঙ্গ : মহিলা	WB/03/015/288072 ফটো উপলব্ধ	#2 503 নাম : দেবমোহন রায় পিতার নাম: চিন্তামোহন রায় বাড়ির নং : n0170 বয়স : 34 লিঙ্গ : পুরুষ	SKW1300680 ফটো উপলব্ধ	504 নাম : অমল রায় পিতার নাম: শ্যামল রায় বাড়ির নং : n0171 বয়স : 40 লিঙ্গ : পুরুষ	JLG3342722 ফটো উপলব্ধ
505 নাম : দীপক রায় পিতার নাম: উমেশ রায় বাড়ির নং : n0173 বয়স : 39 লিঙ্গ : পুরুষ	JLG3480225 ফটো উপলব্ধ	506 নাম : চুমকি রায় পিতার নাম: উমেশ রায় বাড়ির নং : n0173 বয়স : 22 লিঙ্গ : মহিলা	SKW2759553 ফটো উপলব্ধ	507 নাম : সূর্যনাথ রায় পিতার নাম: শশিমোহন রায় বাড়ির নং : n0174 বয়স : 52 লিঙ্গ : পুরুষ	JLG1363720 ফটো উপলব্ধ
508 নাম : সমিতা রায় স্বামীর নাম: সূর্যনাথ রায় বাড়ির নং : n0174 বয়স : 52 লিঙ্গ : মহিলা	WB/03/015/435189 ফটো উপলব্ধ	509 নাম : সুব্রত রায় পিতার নাম: সূর্যনাথ রায় বাড়ির নং : n0174 বয়স : 31 লিঙ্গ : পুরুষ	SKW1642982 ফটো উপলব্ধ	510 নাম : সুনিতি রায় স্বামীর নাম: তুপেন রায় বাড়ির নং : n0185 বয়স : 61 লিঙ্গ : মহিলা	WB/03/015/288472 ফটো উপলব্ধ



511	JLG3096575	ফটো উপলব্ধ	512	WB/03/015/288826	ফটো উপলব্ধ	513	JLG3480217	ফটো উপলব্ধ
নাম : অনুরুল রায় পিতার নাম: তপেন রায় বাড়ির নং : n0185 বয়স : 43 লিঙ্গ : পুরুষ			নাম : তরুণালা রায় স্বামীর নাম: নগেন রায় বাড়ির নং : n0187 বয়স : 56 লিঙ্গ : মহিলা			নাম : সুজিত রায় পিতার নাম: সুরেশ রায় বাড়ির নং : n0195 বয়স : 44 লিঙ্গ : পুরুষ		
514	JLG3343613	ফটো উপলব্ধ	515	SKW2150167	ফটো উপলব্ধ	516	SKW2150183	ফটো উপলব্ধ
নাম : বিশ্বনাথ রায় পিতার নাম: তরনীকান্ত রায় বাড়ির নং : n0197 বয়স : 43 লিঙ্গ : পুরুষ			নাম : তাপস রায় পিতার নাম: জগদানন্দ রায় বাড়ির নং : n0160 বয়স : 37 লিঙ্গ : পুরুষ			নাম : মল্লিকা রায় স্বামীর নাম: দিনবন্ধু রায় বাড়ির নং : n0234 বয়স : 35 লিঙ্গ : মহিলা		
517	SKW2150209	ফটো উপলব্ধ	518	SKW2423457	ফটো উপলব্ধ	519	SKW2287662	ফটো উপলব্ধ
নাম : প্রশান্ত রায় পিতার নাম: সোনাভন রায় বাড়ির নং : n0126 বয়স : 30 লিঙ্গ : পুরুষ			নাম : শ্যামল রায় পিতার নাম: রামেশ্বর রায় বাড়ির নং : n0171 বয়স : 80 লিঙ্গ : পুরুষ			নাম : বিরেন রায় পিতার নাম: খোকা রায় বাড়ির নং : n0196 বয়স : 64 লিঙ্গ : পুরুষ		
520	SKW2307270	ফটো উপলব্ধ	521	SKW2149920	ফটো উপলব্ধ	522	SKW2085603	ফটো উপলব্ধ
নাম : অমল রায় পিতার নাম: গুণধর রায় বাড়ির নং : n0148 বয়স : 50 লিঙ্গ : পুরুষ			নাম : মমতা রায় পিতার নাম: মেঘনাথ রায় বাড়ির নং : n0393 বয়স : 26 লিঙ্গ : মহিলা			নাম : ভাস্কর রায় পিতার নাম: ব্রজেন্দ্র নাথ রায় বাড়ির নং : n0309 বয়স : 27 লিঙ্গ : পুরুষ		
523	JLG3096583	ফটো উপলব্ধ	524	SKW1642834	ফটো উপলব্ধ	525	JLG3708609	ফটো উপলব্ধ
নাম : হিরন্য রায় পিতার নাম: হিরামন রায় বাড়ির নং : n0194 বয়স : 54 লিঙ্গ : পুরুষ			নাম : অনিতা রায় স্বামীর নাম: হিরন্য রায় বাড়ির নং : n0194 বয়স : 38 লিঙ্গ : মহিলা			নাম : সুকুমার রায় পিতার নাম: হিরামন রায় বাড়ির নং : n0194 বয়স : 36 লিঙ্গ : পুরুষ		
526	SKW1176056	ফটো উপলব্ধ	Q 527	SKW1775204	ফটো উপলব্ধ	528	JLG3466018	ফটো উপলব্ধ
নাম : বুলবুলি রায় স্বামীর নাম: সুকুমার রায় বাড়ির নং : n0194 বয়স : 35 লিঙ্গ : মহিলা			নাম : নমিতা রায় দাস স্বামীর নাম: সুমন্ত রায় বাড়ির নং : বয়স : 31 লিঙ্গ : মহিলা			নাম : প্রতিমা রায় বর্মন স্বামীর নাম: কার্তিক চন্দ্র বর্মন বাড়ির নং : n0242 বয়স : 44 লিঙ্গ : মহিলা		
529	SKW2317360	ফটো উপলব্ধ	530	SKW2038271	ফটো উপলব্ধ	531	WB/03/015/288360	ফটো উপলব্ধ
নাম : শকুন্তলা রায় বর্মন স্বামীর নাম: দীনবন্ধু বর্মন বাড়ির নং : n0357 বয়স : 47 লিঙ্গ : মহিলা			নাম : রুমা সূত্রধর পিতার নাম: মনোজ সূত্রধর বাড়ির নং : n0379 বয়স : 30 লিঙ্গ : মহিলা			নাম : হরেকৃষ্ণ সূত্রধর পিতার নাম: বরুলাল সূত্রধর বাড়ির নং : n0135 বয়স : 58 লিঙ্গ : পুরুষ		
532	WB/03/015/288098	ফটো উপলব্ধ	Q 533	JLG3343662	ফটো উপলব্ধ	534	JLG3342789	ফটো উপলব্ধ
নাম : মনোজ সূত্রধর পিতার নাম: বরুলাল সূত্রধর বাড়ির নং : n0135 বয়স : 54 লিঙ্গ : পুরুষ			নাম : রেখা সূত্রধর স্বামীর নাম: মনোজ সূত্রধর বাড়ির নং : বয়স : 45 লিঙ্গ : মহিলা			নাম : সঞ্জয় সূত্রধর মায়ের নাম: ভানুমতী সূত্রধর বাড়ির নং : n0135 বয়স : 44 লিঙ্গ : পুরুষ		
535	JLG3343654	ফটো উপলব্ধ	536	SKW1885854	ফটো উপলব্ধ	537	SKW1885805	ফটো উপলব্ধ
নাম : বিউটী (হোড়)সূত্রধর স্বামীর নাম: সঞ্জয় সূত্রধর বাড়ির নং : n0135 বয়স : 41 লিঙ্গ : মহিলা			নাম : রানা সূত্রধর পিতার নাম: হরে কৃষ্ণ সূত্রধর বাড়ির নং : n0135 বয়স : 33 লিঙ্গ : পুরুষ			নাম : গুণ্ড সূত্রধর পিতার নাম: হরে কৃষ্ণ সূত্রধর বাড়ির নং : n0135 বয়স : 30 লিঙ্গ : পুরুষ		
538	SKW1300524	ফটো উপলব্ধ	539	SKW1300516	ফটো উপলব্ধ	540	JLG3546520	ফটো উপলব্ধ
নাম : আনন্দ সূত্রধর পিতার নাম: রাইমোহন সূত্রধর বাড়ির নং : n0232 বয়স : 37 লিঙ্গ : পুরুষ			নাম : কুঞ্জলতা সূত্রধর (দাস) স্বামীর নাম: আনন্দ সূত্রধর বাড়ির নং : n0232 বয়স : 36 লিঙ্গ : মহিলা			নাম : দীপালি সরকার স্বামীর নাম: বিকাশ সরকার বাড়ির নং : n0229 বয়স : 38 লিঙ্গ : মহিলা		

541 নাম : সুমিত্রা সরকার স্বামীর নাম: নিরঞ্জন সরকার বাড়ির নং : n0229 বয়স : 44 লিঙ্গ : মহিলা	JLG3342755 ফটো উপলব্ধ	542 নাম : প্রভা সরকার পিতার নাম: নিরঞ্জন সরকার বাড়ির নং : ওয়ার্ড 09 বয়স : 25 লিঙ্গ : মহিলা	SKW2440154 ফটো উপলব্ধ	543 নাম : নিরঞ্জন সরকার পিতার নাম: কানাই সরকার বাড়ির নং : n0229 বয়স : 57 লিঙ্গ : পুরুষ	SKW2332716 ফটো উপলব্ধ
544 নাম : সুবোধ সরকার পিতার নাম: অরিনাশ সরকার বাড়ির নং : n0145 বয়স : 81 লিঙ্গ : পুরুষ	WB/03/015/288650 ফটো উপলব্ধ	545 নাম : অনিতা সরকার স্বামীর নাম: বিকাশ সরকার বাড়ির নং : n0145 বয়স : 47 লিঙ্গ : মহিলা	JLG1363787 ফটো উপলব্ধ	546 নাম : রিয়া সরকার পিতার নাম: বিকাশ সরকার বাড়ির নং : n0145 বয়স : 29 লিঙ্গ : মহিলা	SKW1885896 ফটো উপলব্ধ
547 নাম : রীনা সেন(সরকার) স্বামীর নাম: সুবীর সেন বাড়ির নং : n0145 বয়স : 47 লিঙ্গ : মহিলা	SKW1643261 ফটো উপলব্ধ	548 নাম : আরতী সরকার স্বামীর নাম: সঞ্জয় সরকার বাড়ির নং : n0145 বয়স : 46 লিঙ্গ : মহিলা	JLG3546041 ফটো উপলব্ধ	549 নাম : চিত্ত সরকার পিতার নাম: সহদেব সরকার বাড়ির নং : n0156 বয়স : 62 লিঙ্গ : পুরুষ	SKW2677995 ফটো উপলব্ধ
550 নাম : চায়না সরকার স্বামীর নাম: চিত্ত সরকার বাড়ির নং : n0156 বয়স : 51 লিঙ্গ : মহিলা	WB/03/015/288194 ফটো উপলব্ধ	551 নাম : শ্যামলী সরকার স্বামীর নাম: নিত্যানন্দ সরকার বাড়ির নং : n0177 বয়স : 64 লিঙ্গ : মহিলা	JLG1363605 ফটো উপলব্ধ	552 নাম : সরস্বতী সরকার স্বামীর নাম: সুবোধ সরকার বাড়ির নং : n0186 বয়স : 63 লিঙ্গ : মহিলা	WB/03/015/288599 ফটো উপলব্ধ
553 নাম : স্বপন সরকার পিতার নাম: সুবোধ সরকার বাড়ির নং : n0186 বয়স : 44 লিঙ্গ : পুরুষ	JLG3097045 ফটো উপলব্ধ	554 নাম : মান্নি সরকার (বোস) স্বামীর নাম: স্বপন সরকার বাড়ির নং : n0186 বয়স : 36 লিঙ্গ : মহিলা	SKW1176015 ফটো উপলব্ধ	555 নাম : সুনিল সরকার পিতার নাম: নিত্যানন্দ সরকার বাড়ির নং : n0191 বয়স : 73 লিঙ্গ : পুরুষ	WB/03/015/288646 ফটো উপলব্ধ
556 নাম : সম্রাট সরকার পিতার নাম: সুনিল সরকার বাড়ির নং : n0191 বয়স : 34 লিঙ্গ : পুরুষ	SKW1642818 ফটো উপলব্ধ	557 নাম : ননীগোপাল সরকার পিতার নাম: ফনিন্দ্র সরকার বাড়ির নং : n0199 বয়স : 76 লিঙ্গ : পুরুষ	WB/03/015/288166 ফটো উপলব্ধ	558 নাম : ঝর্ণা সরকার স্বামীর নাম: ননীগোপাল সরকার বাড়ির নং : n0199 বয়স : 71 লিঙ্গ : মহিলা	WB/03/015/288342 ফটো উপলব্ধ
559 নাম : সঞ্জয় সরকার পিতার নাম: ননীগোপাল সরকার বাড়ির নং : n0199 বয়স : 48 লিঙ্গ : পুরুষ	JLG1956234 ফটো উপলব্ধ	560 নাম : মনোরঞ্জন সরকার পিতার নাম: ননীগোপাল সরকার বাড়ির নং : n0199 বয়স : 39 লিঙ্গ : পুরুষ	JLG3480233 ফটো উপলব্ধ	561 নাম : সবিতা রায়(সরকার) স্বামীর নাম: মনোরঞ্জন সরকার বাড়ির নং : n0199 বয়স : 35 লিঙ্গ : মহিলা	SKW1204874 ফটো উপলব্ধ
562 নাম : বিকাশ সরকার পিতার নাম: কানাই সরকার বাড়ির নং : n0229 বয়স : 53 লিঙ্গ : পুরুষ	SKW2334043 ফটো উপলব্ধ	#2 563 নাম : মাধবী রায় স্বামীর নাম: দেবমোহন রায় বাড়ির নং : এন0089 বয়স : 27 লিঙ্গ : মহিলা	SKW2079507 ফটো উপলব্ধ	564 নাম : শান্ত সরকার পিতার নাম: সুনীল সরকার বাড়ির নং : n0191 বয়স : 34 লিঙ্গ : পুরুষ	SKW1416221 ফটো উপলব্ধ
565 নাম : প্রকাশ সরকার পিতার নাম: কানাইলাল সরকার বাড়ির নং : n0229 বয়স : 50 লিঙ্গ : পুরুষ	JLG3546512 ফটো উপলব্ধ	566 নাম : নিখিলেশ সরকার পিতার নাম: নিত্যানন্দ সরকার বাড়ির নং : এন0177 বয়স : 26 লিঙ্গ : পুরুষ	SKW2225795 ফটো উপলব্ধ	567 নাম : বিকাশ সরকার পিতার নাম: সুবোধ সরকার বাড়ির নং : n0145 বয়স : 53 লিঙ্গ : পুরুষ	SKW2433449 ফটো উপলব্ধ
568 নাম : রতন দাস পিতার নাম: গোপাল দাস বাড়ির নং : পাট নং 191 বয়স : 37 লিঙ্গ : পুরুষ	SKW2674406 ফটো উপলব্ধ	569 নাম : রিংকু সরকার পিতার নাম: সুনীল সরকার বাড়ির নং : এন0089 বয়স : 32 লিঙ্গ : মহিলা	SKW1495944 ফটো উপলব্ধ	570 নাম : শেফালী সরকার স্বামীর নাম: মিহির নন্দী বাড়ির নং : ওয়ার্ড নং 09 বয়স : 40 লিঙ্গ : মহিলা	GTM2355469 ফটো উপলব্ধ



571	SKW2227007	ফটো উপলব্ধ	572	SKW2693133	ফটো উপলব্ধ	573	SKW2682458	ফটো উপলব্ধ
নাম : রিয়া সরকার পিতার নাম: চিত্তরঞ্জন সরকার বাড়ির নং : এন0156 বয়স : 25 লিঙ্গ : মহিলা			নাম : অনন্যা সরকার পিতার নাম: বিকাশ সরকার বাড়ির নং : পাট নং 15/188 বয়স : 21 লিঙ্গ : মহিলা			নাম : রাকেশ সরকার পিতার নাম: সঞ্জয় সরকার বাড়ির নং : এন0097 বয়স : 25 লিঙ্গ : পুরুষ		
574	SKW1991082	ফটো উপলব্ধ	575	SKW1642909	ফটো উপলব্ধ	576	SKW2213213	ফটো উপলব্ধ
নাম : বাবু সাহ পিতার নাম: বিশ্বনাথ সাহ বাড়ির নং : n0271 বয়স : 28 লিঙ্গ : পুরুষ			নাম : বিজয় সা পিতার নাম: বিশ্বনাথ সা বাড়ির নং : n0271 বয়স : 46 লিঙ্গ : পুরুষ			নাম : লক্ষ্মণ সা পিতার নাম: বিশ্বনাথ সাহ বাড়ির নং : এন0271 বয়স : 26 লিঙ্গ : পুরুষ		
577	SKW1512896	ফটো উপলব্ধ	578	SKW1642891	ফটো উপলব্ধ	579	SKW1885920	ফটো উপলব্ধ
নাম : কিষান সাহ পিতার নাম: বিশ্বনাথ সাহ বাড়ির নং : n0271 বয়স : 33 লিঙ্গ : পুরুষ			নাম : দীনেশ্বরী দেবী সা স্বামীর নাম: বিশ্বনাথ সাহ বাড়ির নং : n0271 বয়স : 71 লিঙ্গ : মহিলা			নাম : ববিতা সাহা স্বামীর নাম: নেপাল সাহা বাড়ির নং : n0147 বয়স : 29 লিঙ্গ : মহিলা		
580	JLG1361997	ফটো উপলব্ধ	581	WB/03/015/288320	ফটো উপলব্ধ	582	JLG3708617	ফটো উপলব্ধ
নাম : সচী সাহা স্বামীর নাম: মাখন সাহা বাড়ির নং : n0147 বয়স : 81 লিঙ্গ : মহিলা			নাম : মলয় সাহা পিতার নাম: মাখন সাহা বাড়ির নং : n0147 বয়স : 50 লিঙ্গ : পুরুষ			নাম : নেপাল সাহা পিতার নাম: মাখন সাহা বাড়ির নং : n0147 বয়স : 37 লিঙ্গ : পুরুষ		
583	KWK2215259	ফটো উপলব্ধ	584	SKW2667517	ফটো উপলব্ধ	585	SKW2666998	ফটো উপলব্ধ
নাম : সুনীল সরকার পিতার নাম: সুধীর চন্দ্র সরকার বাড়ির নং : n0147 বয়স : 53 লিঙ্গ : পুরুষ			নাম : অজয় সিংহ রায় পিতার নাম: নিতাই সিংহ রায় বাড়ির নং : এন0076 বয়স : 25 লিঙ্গ : পুরুষ			নাম : কবিতা সিংহ রায় পিতার নাম: নিতাই সিংহ রায় বাড়ির নং : এন0078 বয়স : 22 লিঙ্গ : মহিলা		
586	SKW2667038	ফটো উপলব্ধ	587	WB/03/015/288085	ফটো উপলব্ধ	588	WB/03/015/288196	ফটো উপলব্ধ
নাম : বাবলু সিংহ রায় পিতার নাম: নিতাই সিংহ রায় বাড়ির নং : এন0056 বয়স : 23 লিঙ্গ : পুরুষ			নাম : বিদ্যুৎ সিংহ রায় পিতার নাম: যুগল সিংহ রায় বাড়ির নং : n0218 বয়স : 57 লিঙ্গ : পুরুষ			নাম : কম্পনা সিংহ রায় স্বামীর নাম: বিদ্যুৎ সিংহ রায় বাড়ির নং : n0218 বয়স : 51 লিঙ্গ : মহিলা		
589	JLG3480118	ফটো উপলব্ধ	590	JLG3546447	ফটো উপলব্ধ	591	SKW2457661	ফটো উপলব্ধ
নাম : নমিতা সিংহ রায় স্বামীর নাম: নিতাই সিংহ রায় বাড়ির নং : n0218 বয়স : 38 লিঙ্গ : মহিলা			নাম : নারায়ন চন্দ্র সেন পিতার নাম: বংশ নাথ সেন বাড়ির নং : n0236 বয়স : 80 লিঙ্গ : পুরুষ			নাম : ভোলা সেন পিতার নাম: প্রফুল্ল সেন বাড়ির নং : n0151 বয়স : 66 লিঙ্গ : পুরুষ		
592	JLG3708377	ফটো উপলব্ধ	593	WB/03/015/288046	ফটো উপলব্ধ	594	JLG3480274	ফটো উপলব্ধ
নাম : রেনুকা সেন স্বামীর নাম: রমেন সেন বাড়ির নং : n0225 বয়স : 45 লিঙ্গ : মহিলা			নাম : রেখা সেন স্বামীর নাম: ভোলা সেন বাড়ির নং : n0151 বয়স : 59 লিঙ্গ : মহিলা			নাম : দীপু সেন পিতার নাম: ভোলা সেন বাড়ির নং : n0151 বয়স : 38 লিঙ্গ : পুরুষ		
595	JLG3708575	ফটো উপলব্ধ	596	WB/03/015/288036	ফটো উপলব্ধ	597	WB/03/015/288045	ফটো উপলব্ধ
নাম : সুদীপ সেন পিতার নাম: ভোলা সেন বাড়ির নং : n0151 বয়স : 37 লিঙ্গ : পুরুষ			নাম : গোবিন্দ সেন পিতার নাম: প্রফুল্ল সেন বাড়ির নং : n0153 বয়স : 76 লিঙ্গ : পুরুষ			নাম : সন্ধ্যা সেন স্বামীর নাম: গোবিন্দ সেন বাড়ির নং : n0153 বয়স : 68 লিঙ্গ : মহিলা		
598	JLG1362763	ফটো উপলব্ধ	599	JLG1360866	ফটো উপলব্ধ	600	SKW0829283	ফটো উপলব্ধ
নাম : গৌতম সেন পিতার নাম: গোবিন্দ সেন বাড়ির নং : n0153 বয়স : 46 লিঙ্গ : পুরুষ			নাম : মিনতী সেন স্বামীর নাম: দিলীপ কুমার সেন বাড়ির নং : n0153 বয়স : 59 লিঙ্গ : মহিলা			নাম : সুদেব কুমার সেন পিতার নাম: দিলীপ কুমার সেন বাড়ির নং : n0153 বয়স : 37 লিঙ্গ : পুরুষ		

601 নাম : উত্তম সেন পিতার নাম: গোবিন্দ সেন বাড়ির নং : n0176 বয়স : 45 লিঙ্গ : পুরুষ	JLG3342771 ফটো উপলব্ধ	602 নাম : পৌরী সেন স্বামীর নাম: সুভাষ সেন বাড়ির নং : n0225 বয়স : 69 লিঙ্গ : মহিলা	WB/03/015/288231 ফটো উপলব্ধ	603 নাম : শান্ত সেন পিতার নাম: সুভাষ সেন বাড়ির নং : n0225 বয়স : 38 লিঙ্গ : পুরুষ	SKW1642867 ফটো উপলব্ধ
604 নাম : রিনা ঘোষ সেন স্বামীর নাম: শান্ত সেন বাড়ির নং : n0225 বয়স : 32 লিঙ্গ : মহিলা	SKW1775162 ফটো উপলব্ধ	605 নাম : শঙ্কর সেন পিতার নাম: সুভাষ সেন বাড়ির নং : n0225 বয়স : 35 লিঙ্গ : পুরুষ	SKW1300771 ফটো উপলব্ধ	606 নাম : স্বপ্না মন্ডল সেন স্বামীর নাম: শঙ্কর সেন বাড়ির নং : n0225 বয়স : 33 লিঙ্গ : মহিলা	SKW1774991 ফটো উপলব্ধ
607 নাম : নারায়ণ সেন পিতার নাম: জগবন্ধু সেন বাড়ির নং : n0226 বয়স : 67 লিঙ্গ : পুরুষ	WB/03/015/288512 ফটো উপলব্ধ	608 নাম : উমা সেন স্বামীর নাম: নারায়ণ সেন বাড়ির নং : n0226 বয়স : 53 লিঙ্গ : মহিলা	WB/03/015/288632 ফটো উপলব্ধ	609 নাম : সীমা সেন স্বামীর নাম: রণজিৎ সেন বাড়ির নং : n0226 বয়স : 56 লিঙ্গ : মহিলা	WB/03/015/288633 ফটো উপলব্ধ
610 নাম : মংলা সেন পিতার নাম: জগবন্ধু সেন বাড়ির নং : n0226 বয়স : 53 লিঙ্গ : পুরুষ	WB/03/015/288092 ফটো উপলব্ধ	611 নাম : সুকুমার সেন পিতার নাম: জগবন্ধু সেন বাড়ির নং : n0226 বয়স : 48 লিঙ্গ : পুরুষ	JLG1931609 ফটো উপলব্ধ	612 নাম : পিন্টু সেন পিতার নাম: সুবল সেন বাড়ির নং : n0226 বয়স : 35 লিঙ্গ : পুরুষ	SKW1176064 ফটো উপলব্ধ
613 নাম : সোমা সেন স্বামীর নাম: মঙ্গলা সেন বাড়ির নং : n0226 বয়স : 39 লিঙ্গ : মহিলা	JLG3480258 ফটো উপলব্ধ	614 নাম : রাজু সেন পিতার নাম: রঞ্জিত সেন বাড়ির নং : n0226 বয়স : 37 লিঙ্গ : পুরুষ	JLG3611753 ফটো উপলব্ধ	615 নাম : রানা সেন পিতার নাম: রনজিত সেন বাড়ির নং : n0226 বয়স : 35 লিঙ্গ : পুরুষ	SKW1300813 ফটো উপলব্ধ
616 নাম : অভিজিৎ সেন পিতার নাম: নারায়ণ সেন বাড়ির নং : n0226 বয়স : 32 লিঙ্গ : পুরুষ	SKW1643014 ফটো উপলব্ধ	617 নাম : দিলীপ সেন পিতার নাম: নারায়ণ চন্দ্র সেন বাড়ির নং : n0246 বয়স : 44 লিঙ্গ : পুরুষ	JLG1351857 ফটো উপলব্ধ	618 নাম : পিংকি সেন স্বামীর নাম: দিলিপ সেন বাড়ির নং : n0246 বয়স : 34 লিঙ্গ : মহিলা	SKW1774959 ফটো উপলব্ধ
619 নাম : জিৎ সেন পিতার নাম: দিলীপ সেন বাড়ির নং : উওর বোরাগারি বয়স : 20 লিঙ্গ : পুরুষ	SKW2776789 ফটো উপলব্ধ	620 নাম : দেবলিনা সেন (সরকার) স্বামীর নাম: দীপু সেন বাড়ির নং : n0151 বয়স : 28 লিঙ্গ : মহিলা	SKW1991066 ফটো উপলব্ধ	621 নাম : রাধারানী সেন স্বামীর নাম: সুবল সেন বাড়ির নং : n0226 বয়স : 55 লিঙ্গ : মহিলা	SKW2295814 ফটো উপলব্ধ
622 নাম : শুভজিৎ সেন পিতার নাম: নারায়ণ সেন বাড়ির নং : n0226 বয়স : 29 লিঙ্গ : পুরুষ	SKW1991058 ফটো উপলব্ধ	623 নাম : প্রিয়ঙ্কা সেন(রায়) স্বামীর নাম: উত্তম রায় বাড়ির নং : n0225 বয়স : 28 লিঙ্গ : মহিলা	SKW1990977 ফটো উপলব্ধ	624 নাম : রমেন সেন পিতার নাম: সুভাষ সেন বাড়ির নং : n0225 বয়স : 52 লিঙ্গ : পুরুষ	SKW2293306 ফটো উপলব্ধ
625 নাম : মনখুশি সেন দাস স্বামীর নাম: উত্তম সেন বাড়ির নং : n0398 বয়স : 30 লিঙ্গ : মহিলা	SKW1741057 ফটো উপলব্ধ	626 নাম : সাবির হোসেন পিতার নাম: টেপেরা মহঃ বাড়ির নং : n0131 বয়স : 47 লিঙ্গ : পুরুষ	SKW2338564 ফটো উপলব্ধ	627 নাম : আমির হুসেন পিতার নাম: টেপেরা বাড়ির নং : n0131 বয়স : 60 লিঙ্গ : পুরুষ	SKW2286672 ফটো উপলব্ধ
628 নাম : আজিমা খাতুন স্বামীর নাম: রফিকুল আলম বাড়ির নং : এন000 বয়স : 28 লিঙ্গ : মহিলা	SKW2213452 ফটো উপলব্ধ	629 নাম : গোলাপ রক্বানি পিতার নাম: জাকির হুসেন বাড়ির নং : n0131 বয়স : 24 লিঙ্গ : পুরুষ	SKW2469617 ফটো উপলব্ধ	630 নাম : হাসিনা বেগম স্বামীর নাম: সাবির হোসেন বাড়ির নং : n0131 বয়স : 37 লিঙ্গ : মহিলা	SKW1643071 ফটো উপলব্ধ



631 নাম : রফিকুল আলম পিতার নাম: আমির হুসেন বাড়ির নং : n0131 বয়স : 33 লিঙ্গ : পুরুষ	SKW1643022 ফটো উপলব্ধ	632 নাম : জাকির হুসেন পিতার নাম: টেপরা বাড়ির নং : n0131 বয়স : 54 লিঙ্গ : পুরুষ	WB/03/015/288627 ফটো উপলব্ধ	633 নাম : আঞ্জুমা বেগম স্বামীর নাম: জাকির হোসেন বাড়ির নং : n0131 বয়স : 32 লিঙ্গ : মহিলা	SKW1775170 ফটো উপলব্ধ
634 নাম : রহিমা বেগম স্বামীর নাম: আমির হুসেন বাড়ির নং : n0131 বয়স : 51 লিঙ্গ : মহিলা	SKW2287886 ফটো উপলব্ধ	635 নাম : হাসিবুল আলম পিতার নাম: সাবির হোসেন বাড়ির নং : এন0131 বয়স : 23 লিঙ্গ : পুরুষ	SKW2768554 ফটো উপলব্ধ	636 নাম : সারজিনা পারভিন পিতার নাম: সাবির হোসেন বাড়ির নং : এন0131 বয়স : 20 লিঙ্গ : মহিলা	SKW2757623 ফটো উপলব্ধ
637 নাম : সরিফা খাতুন স্বামীর নাম: রফিকুল আলম বাড়ির নং : n0139 বয়স : 31 লিঙ্গ : মহিলা	SKW2150134 ফটো উপলব্ধ	638 নাম : অসীমা বেগম স্বামীর নাম: রফিকুল ইসলাম বাড়ির নং : এন0139 বয়স : 26 লিঙ্গ : মহিলা	SKW2226710 ফটো উপলব্ধ	639 নাম : রুবিনা পারভিন স্বামীর নাম: সাহিদার হোসেন বাড়ির নং : এন000 বয়স : 26 লিঙ্গ : মহিলা	SKW2213478 ফটো উপলব্ধ
640 নাম : রাবিনা পারভীন স্বামীর নাম: বরকত আলি বাড়ির নং : এন0139 বয়স : 27 লিঙ্গ : মহিলা	SKW2562874 ফটো উপলব্ধ	#2 641 নাম : খয়রুদ হুসেন পিতার নাম: জমেরুদ্দিন বাড়ির নং : n0139 বয়স : 72 লিঙ্গ : পুরুষ	SKW2678001 ফটো উপলব্ধ	642 নাম : তমুজা খাতুন স্বামীর নাম: খয়রুল হোসেন বাড়ির নং : n0139 বয়স : 61 লিঙ্গ : মহিলা	WB/03/015/288635 ফটো উপলব্ধ
643 নাম : নূরইসলাম পিতার নাম: জমিরুদ্দিন বাড়ির নং : n0139 বয়স : 58 লিঙ্গ : পুরুষ	WB/03/015/288698 ফটো উপলব্ধ	644 নাম : আমির হোসেন পিতার নাম: জমির উদ্দিন বাড়ির নং : n0139 বয়স : 52 লিঙ্গ : পুরুষ	SKW2831600 ফটো উপলব্ধ	645 নাম : জ্যোৎস্না বেগম স্বামীর নাম: নূর ইসলাম বাড়ির নং : n0139 বয়স : 51 লিঙ্গ : মহিলা	JLG1958131 ফটো উপলব্ধ
646 নাম : বরকত আলী পিতার নাম: নূর ইসলাম বাড়ির নং : n0139 বয়স : 31 লিঙ্গ : পুরুষ	SKW1642859 ফটো উপলব্ধ	647 নাম : সালেমা বেগম স্বামীর নাম: আমির হোসেন বাড়ির নং : n0139 বয়স : 49 লিঙ্গ : মহিলা	JLG1958123 ফটো উপলব্ধ	648 নাম : তফিজুল আলম পিতার নাম: খয়রুল হোসেন বাড়ির নং : n0139 বয়স : 40 লিঙ্গ : পুরুষ	JLG3343480 ফটো উপলব্ধ
649 নাম : সাহেরা বানু স্বামীর নাম: তফিজুল আলম বাড়ির নং : n0139 বয়স : 37 লিঙ্গ : মহিলা	SKW1300532 ফটো উপলব্ধ	650 নাম : রফিকুল আলম পিতার নাম: খয়রুদ হোসেন বাড়ির নং : n0139 বয়স : 36 লিঙ্গ : পুরুষ	SKW1811348 ফটো উপলব্ধ	651 নাম : রফিজুল রহমান পিতার নাম: খয়রুদ হোসেন বাড়ির নং : n0139 বয়স : 36 লিঙ্গ : পুরুষ	SKW1300433 ফটো উপলব্ধ
652 নাম : নূর বানু খাতুন স্বামীর নাম: রফিজুল রহমান বাড়ির নং : n0139 বয়স : 33 লিঙ্গ : মহিলা	SKW1416114 ফটো উপলব্ধ	653 নাম : রফিকুল ইসলাম পিতার নাম: মহঃ নূর ইসলাম বাড়ির নং : n0139 বয়স : 32 লিঙ্গ : পুরুষ	SKW1513043 ফটো উপলব্ধ	654 নাম : মেরিনা পারভিন স্বামীর নাম: বরকত আলি বাড়ির নং : n0139 বয়স : 31 লিঙ্গ : মহিলা	SKW1885979 ফটো উপলব্ধ
655 নাম : সাহিদার হোসেন পিতার নাম: আমীর হোসেন বাড়ির নং : n0139 বয়স : 31 লিঙ্গ : পুরুষ	SKW1885961 ফটো উপলব্ধ	656 নাম : সাহিল আলম পিতার নাম: অনোয়ার হোসেন বাড়ির নং : পাট নং. 188 বয়স : 21 লিঙ্গ : পুরুষ	SKW2718534 ফটো উপলব্ধ	657 নাম : হাচিবুল আলম পিতার নাম: মকবুল হোসেন বাড়ির নং : n0182 বয়স : 33 লিঙ্গ : পুরুষ	SKW1513001 ফটো উপলব্ধ
658 নাম : মহিবুল আলম পিতার নাম: মকবুল হুসেন বাড়ির নং : n0182 বয়স : 30 লিঙ্গ : পুরুষ	SKW1885888 ফটো উপলব্ধ	659 নাম : সকত হোসেন পিতার নাম: ছলেমান বাড়ির নং : n0227 বয়স : 38 লিঙ্গ : পুরুষ	JLG3618972 ফটো উপলব্ধ	660 নাম : বলবুলি বেগম স্বামীর নাম: সকত হুসেন বাড়ির নং : n0227 বয়স : 31 লিঙ্গ : মহিলা	SKW1885912 ফটো উপলব্ধ

661 নাম : হাসিনা খাতুন স্বামীর নাম: মকবুল বাড়ির নং : n0182 বয়স : 52 লিঙ্গ : মহিলা	JLG3545969 ফটো উপলব্ধ	662 নাম : আনোয়ার হোসেন পিতার নাম: আক্কেল বাড়ির নং : n0399 বয়স : 49 লিঙ্গ : পুরুষ	SKW2286334 ফটো উপলব্ধ	663 নাম : মকবুল হোসেন পিতার নাম: খয়েরদ্দিন বাড়ির নং : n0182 বয়স : 63 লিঙ্গ : পুরুষ	SKW2333581 ফটো উপলব্ধ
664 নাম : পূজা পাল পিতার নাম: দিলীপ পাল বাড়ির নং : পাট নং 190 বয়স : 20 লিঙ্গ : মহিলা	SKW2732808 ফটো উপলব্ধ	665 নাম : ভৈরবী রায় পিতার নাম: ভবেশ রায় বাড়ির নং : 15/191 বয়স : 24 লিঙ্গ : মহিলা	SKW2479632 ফটো উপলব্ধ	666 নাম : হামিদুল মহম্মদ পিতার নাম: আজিমুদ্দিন বাড়ির নং : পাট নং 191 বয়স : 60 লিঙ্গ : পুরুষ	SKW2722916 ফটো উপলব্ধ
667 নাম : রফিকুল রহমান পিতার নাম: হামিদুল রহমান বাড়ির নং : পাট নং 191 বয়স : 37 লিঙ্গ : পুরুষ	SKW0732214 ফটো উপলব্ধ	668 নাম : ফিরোজা খাতুন স্বামীর নাম: রফিকুল রহমান বাড়ির নং : পাট নং 191 বয়স : 33 লিঙ্গ : মহিলা	XFB1857895 ফটো উপলব্ধ	669 নাম : বকুল ইসলাম পিতার নাম: হামিদুল ইসলাম বাড়ির নং : পাট নং 191 বয়স : 35 লিঙ্গ : পুরুষ	SKW1508324 ফটো উপলব্ধ
670 নাম : সায়জানা বেগম পিতার নাম: হামিদুল হক বাড়ির নং : পাট নং 191 বয়স : 32 লিঙ্গ : মহিলা	SKW1508290 ফটো উপলব্ধ	671 নাম : রফি.না পারভীন পিতার নাম: রফিকুল রহমান বাড়ির নং : পাট নং 191 বয়স : 22 লিঙ্গ : মহিলা	SKW2638955 ফটো উপলব্ধ	672 নাম : জীতেন দাস পিতার নাম: ক্ষেত্রমোহন দাস বাড়ির নং : 15/191 বয়স : 71 লিঙ্গ : পুরুষ	JLG3618840 ফটো উপলব্ধ
673 নাম : ভাগ্য দাস স্বামীর নাম: সতীশ দাস বাড়ির নং : 15/191 বয়স : 51 লিঙ্গ : মহিলা	SKW1885664 ফটো উপলব্ধ	674 নাম : মানস দাস পিতার নাম: জীতেন দাস বাড়ির নং : 15/191 বয়স : 34 লিঙ্গ : পুরুষ	SKW1299718 ফটো উপলব্ধ	675 নাম : মালতী দাস স্বামীর নাম: জিতেন্দ্র নাথ দাস বাড়ির নং : 15/191 বয়স : 43 লিঙ্গ : মহিলা	SKW2726024 ফটো উপলব্ধ
676 নাম : মৌসুমী রায় পিতার নাম: অধীন কুমার রায় বাড়ির নং : উওর বোরাগারি,ওয়ার্ড নং 9 বয়স : 28 লিঙ্গ : মহিলা	UQX1868520 ফটো উপলব্ধ	677 নাম : সুমন রায় পিতার নাম: উকিল রায় বাড়ির নং : 191 বয়স : 20 লিঙ্গ : পুরুষ	SKW2808947 ফটো উপলব্ধ	678 নাম : রূপালী বেগম স্বামীর নাম: ফারুক ইসলাম বাড়ির নং : পাট নং 15/191 বয়স : 23 লিঙ্গ : মহিলা	SKW2809929 ফটো উপলব্ধ
679 নাম : সুনাম রায় পিতার নাম: তপন কুমার রায় বাড়ির নং : উওর বোরাগারি বয়স : 20 লিঙ্গ : পুরুষ	SKW2801348 ফটো উপলব্ধ	680 নাম : সুপ্রিয়া সূত্রধর পিতার নাম: আনন্দ সূত্রধর বাড়ির নং : 15/191 বয়স : 20 লিঙ্গ : মহিলা	SKW2813178 ফটো উপলব্ধ	681 নাম : রুখনা পারভীন পিতার নাম: রফিকুল আলম বাড়ির নং : 15/191 বয়স : 20 লিঙ্গ : মহিলা	SKW2806958 ফটো উপলব্ধ
682 নাম : রুমকি রয় পিতার নাম: হিরণ্য রয় বাড়ির নং : পাট নং 15/191 বয়স : 23 লিঙ্গ : মহিলা	SKW2815702 ফটো উপলব্ধ	683 নাম : মুন্না মোহম্মদ পিতার নাম: রবিউল বাড়ির নং : পাট নং 191 বয়স : 21 লিঙ্গ : পুরুষ	SKW2816304 ফটো উপলব্ধ	684 নাম : বীণা দাস স্বামীর নাম: সম্মাট সরকার বাড়ির নং : 191 বয়স : 23 লিঙ্গ : মহিলা	SKW2817427 ফটো উপলব্ধ
685 নাম : আমিনা বেগম পিতার নাম: আমির হুসেন বাড়ির নং : 15/191 বয়স : 29 লিঙ্গ : মহিলা	SKW2817880 ফটো উপলব্ধ	686 নাম : সমীর রায় পিতার নাম: সুবোধ রায় বাড়ির নং : 191 বয়স : 20 লিঙ্গ : পুরুষ	SKW2819464 ফটো উপলব্ধ	687 নাম : সম্মা সেন দাস স্বামীর নাম: সুদীপ সেন বাড়ির নং : ওয়ার্ড নং - 09 বয়স : 24 লিঙ্গ : মহিলা	SKW2819910 ফটো উপলব্ধ
688 নাম : রাজীব হোসেন পিতার নাম: বাবলু হোসেন বাড়ির নং : এন0120 বয়স : 19 লিঙ্গ : পুরুষ	SKW2822344 ফটো উপলব্ধ	689 নাম : অবলা সরকার (বিশ্বাস) স্বামীর নাম: গোপাল চন্দ্র সরকার বাড়ির নং : 15/191 বয়স : 41 লিঙ্গ : মহিলা	JLG3376738 ফটো উপলব্ধ	690 নাম : গোপাল চন্দ্র সরকার পিতার নাম: কালাচাঁদ সরকার বাড়ির নং : 15/191 বয়স : 55 লিঙ্গ : পুরুষ	JLG3625357 ফটো উপলব্ধ



691 নাম : পাঞ্চগলী রায় পিতার নাম: বিমল রায় বাড়ির নং : পাট নং 191 বয়স : 30 লিঙ্গ : মহিলা	TJR1711316 ফটো উপলব্ধ	692 নাম : উৎপল সরকার পিতার নাম: গোপাল সরকার বাড়ির নং : 15/191 বয়স : 31 লিঙ্গ : পুরুষ	ZMJ1716166 ফটো উপলব্ধ	693 নাম : আজহার আলী পিতার নাম: হামিদার আলী বাড়ির নং : এন0181 বয়স : 19 লিঙ্গ : পুরুষ	SKW2825933 ফটো উপলব্ধ
694 নাম : রানা সরকার পিতার নাম: মনোরঞ্জন সরকার বাড়ির নং : এন0199 বয়স : 19 লিঙ্গ : পুরুষ	SKW2825966 ফটো উপলব্ধ	695 নাম : সাহানুর আলী পিতার নাম: হায়দার আলী বাড়ির নং : এন0181 বয়স : 19 লিঙ্গ : পুরুষ	SKW2827533 ফটো উপলব্ধ	696 নাম : অজয় বসাক পিতার নাম: বিজয় বসাক বাড়ির নং : এন0183 বয়স : 19 লিঙ্গ : পুরুষ	SKW2834505 ফটো উপলব্ধ
697 নাম : সঙ্গীতা রায় পিতার নাম: ভূপেন রায় বাড়ির নং : পাট নং 191 বয়স : 26 লিঙ্গ : মহিলা	SKW2239838 ফটো উপলব্ধ	698 নাম : মলয় রায় পিতার নাম: মেঘনাথ রায় বাড়ির নং : এন0137 বয়স : 23 লিঙ্গ : পুরুষ	SKW2840130 ফটো উপলব্ধ	699 নাম : প্রণব ঘোষ পিতার নাম: প্রদীপ ঘোষ বাড়ির নং : এন0279 বয়স : 20 লিঙ্গ : পুরুষ	SKW2840734 ফটো উপলব্ধ
700 নাম : সীমা বিশ্বাস পিতার নাম: সুরেন্দ্র নাথ বিশ্বাস বাড়ির নং : ওয়ার্ড নং 09 বয়স : 20 লিঙ্গ : মহিলা	SKW2840890 ফটো উপলব্ধ	701 নাম : মুক্তা পারভিন পিতার নাম: হায়দার আলি বাড়ির নং : পাট নং 191 বয়স : 21 লিঙ্গ : মহিলা	SKW2842029 ফটো উপলব্ধ	702 নাম : মঞ্জলী রায় স্বামীর নাম: সৌমেন ভৌমিক বাড়ির নং : পাট নং 15/191 বয়স : 21 লিঙ্গ : মহিলা	SKW2842680 ফটো উপলব্ধ
703 নাম : রিংকি বসাক পিতার নাম: বিজয় বসাক বাড়ির নং : এন0183 বয়স : 21 লিঙ্গ : মহিলা	SKW2845568 ফটো উপলব্ধ	704 নাম : ভারতী সরকার স্বামীর নাম: শংকর সরকার বাড়ির নং : 191/15 বয়স : 56 লিঙ্গ : মহিলা	SKW2845477 ফটো উপলব্ধ	705 নাম : শঙ্কর সরকার পিতার নাম: গোপাল সরকার বাড়ির নং : 191/15 বয়স : 62 লিঙ্গ : পুরুষ	SKW2845493 ফটো উপলব্ধ
706 নাম : স্বরবালা রায় স্বামীর নাম: সুমন্ত রায় বাড়ির নং : 15/191 বয়স : 21 লিঙ্গ : মহিলা	SKW2848422 ফটো উপলব্ধ	707 নাম : নাজিব আলী পিতার নাম: মোসতাফা আলী বাড়ির নং : এন0179 বয়স : 19 লিঙ্গ : পুরুষ	SKW2849461 ফটো উপলব্ধ	708 নাম : রুবিয়া খাতুন পিতার নাম: সামিয়াল হক বাড়ির নং : পাট-191 বয়স : 26 লিঙ্গ : মহিলা	NEV2299014 ফটো উপলব্ধ
709 নাম : লক্ষ্মী রায় মায়ের নাম: শেফালী রায় বাড়ির নং : 15/191 বয়স : 24 লিঙ্গ : মহিলা	SKW2853323 ফটো উপলব্ধ	710 নাম : পূজন পাল পিতার নাম: দিলীপ পাল বাড়ির নং : 00 বয়স : 19 লিঙ্গ : পুরুষ	SKW2854446 ফটো উপলব্ধ	711 নাম : তাপস বিশ্বাস পিতার নাম: মনোরঞ্জন বিশ্বাস বাড়ির নং : নং বয়স : 21 লিঙ্গ : পুরুষ	SKW2863181 ফটো উপলব্ধ
712 নাম : সোনামনি দাস পিতার নাম: ভবদীশ দাস বাড়ির নং : নং বয়স : 19 লিঙ্গ : মহিলা	SKW2863207 ফটো উপলব্ধ	713 নাম : রাজীব রায় পিতার নাম: জগদানন্দ রায় বাড়ির নং : উওর বোরা গারি ওয়ার্ড নং 09 বয়স : 21 লিঙ্গ : পুরুষ	SKW2863793 ফটো উপলব্ধ	714 নাম : বিভাস দাস পিতার নাম: রঞ্জিত দাস বাড়ির নং : এন0190 বয়স : 19 লিঙ্গ : পুরুষ	SKW2864148 ফটো উপলব্ধ
715 নাম : মকসেদুল আলম পিতার নাম: জহিরুদ্দিন মোহাম্মদ বাড়ির নং : এন0330 বয়স : 20 লিঙ্গ : পুরুষ	SKW2864189 ফটো উপলব্ধ	716 নাম : পিংকি রায় পিতার নাম: শংকর রায় বাড়ির নং : 15/191 বয়স : 21 লিঙ্গ : মহিলা	SKW2864387 ফটো উপলব্ধ	717 নাম : সূর্য রায় পিতার নাম: সুকুমার রায় বাড়ির নং : এন0194 বয়স : 19 লিঙ্গ : পুরুষ	SKW2865061 ফটো উপলব্ধ



718 নাম : বর্নী দাস স্বামীর নাম: শ্রীদাম দাস বাড়ির নং : পাট নং 188 বয়স : 33 লিঙ্গ : মহিলা	SKW1811397 ফটো উপলব্ধ	719 নাম : রাজকুমার রায় পিতার নাম: নুকুল রায় বাড়ির নং : n0300 বয়স : 55 লিঙ্গ : পুরুষ	MRK1487289 ফটো উপলব্ধ	720 নাম : সম্পা দেবনাথ পিতার নাম: অমল দেবনাথ বাড়ির নং : প্রমোদ নগর বয়স : 27 লিঙ্গ : মহিলা	SKW2150092 ফটো উপলব্ধ
721 নাম : প্রতিমা বর্মন পিতার নাম: ভবেন চন্দ্র বর্মন বাড়ির নং : এন0297 বয়স : 26 লিঙ্গ : মহিলা	SKW2212595 ফটো উপলব্ধ	722 নাম : মনোবালা বর্মন স্বামীর নাম: দেবেন বর্মন বাড়ির নং : n0296 বয়স : 71 লিঙ্গ : মহিলা	WB/03/001/012402 ফটো উপলব্ধ	723 নাম : দীপা রায়(ভৌমিক) স্বামীর নাম: তথাগত ভৌমিক বাড়ির নং : n0296 বয়স : 40 লিঙ্গ : মহিলা	SKW1643279 ফটো উপলব্ধ
724 নাম : পায়েল ভৌমিক পিতার নাম: দীপা রায় ভৌমিক বাড়ির নং : এন.এ বয়স : 21 লিঙ্গ : মহিলা	SKW2771004 ফটো উপলব্ধ	725 নাম : ভবেন চন্দ্র বর্মন পিতার নাম: দেবেন বর্মন বাড়ির নং : n0297 বয়স : 51 লিঙ্গ : পুরুষ	WB/03/001/012406 ফটো উপলব্ধ	726 নাম : কেশব বর্মন পিতার নাম: ভবেন বর্মন বাড়ির নং : উত্তরবোরাগারি দেবীর বারি বয়স : 22 লিঙ্গ : পুরুষ	SKW2762177 ফটো উপলব্ধ
727 নাম : মিনতি বর্মন স্বামীর নাম: ভবেন চন্দ্র বর্মন বাড়ির নং : n0298 বয়স : 43 লিঙ্গ : মহিলা	JLG3546462 ফটো উপলব্ধ	728 নাম : কম্পনা বসাক তন্ত্র স্বামীর নাম: সঞ্জিৎ তন্ত্র বাড়ির নং : n0050 বয়স : 27 লিঙ্গ : মহিলা	SKW2150084 ফটো উপলব্ধ	729 নাম : সুস্মিতা ভাওয়াল দত্ত পিতার নাম: সঞ্জয় দত্ত বাড়ির নং : এন0065 বয়স : 27 লিঙ্গ : মহিলা	SKW2149896 ফটো উপলব্ধ
730 নাম : লক্ষ্মী মন্ডল স্বামীর নাম: শ্রীদাম মন্ডল বাড়ির নং : n0359 বয়স : 48 লিঙ্গ : মহিলা	JLG3149101 ফটো উপলব্ধ	731 নাম : শ্যামলি রায় স্বামীর নাম: অরবিন্দু রায় বাড়ির নং : এন0284 বয়স : 23 লিঙ্গ : মহিলা	SKW2543643 ফটো উপলব্ধ	732 নাম : কাবাই রায় পিতার নাম: হরিদেব রায় বাড়ির নং : এন0099 বয়স : 22 লিঙ্গ : পুরুষ	SKW2657104 ফটো উপলব্ধ
733 নাম : দীনবন্ধু রায় পিতার নাম: অতীন রায় বাড়ির নং : n0284 বয়স : 59 লিঙ্গ : পুরুষ	SKW2447423 ফটো উপলব্ধ	734 নাম : কমল রায় পিতার নাম: সুবল রায় বাড়ির নং : উত্তর বোড়াগাড়ি বয়স : 28 লিঙ্গ : পুরুষ	SKW2150175 ফটো উপলব্ধ	735 নাম : রেনুকা রায় স্বামীর নাম: জগদীশ রায় বাড়ির নং : n0347 বয়স : 39 লিঙ্গ : মহিলা	JLG3623600 ফটো উপলব্ধ
736 নাম : রমনী রায় পিতার নাম: অতীন রায় বাড়ির নং : n0284 বয়স : 50 লিঙ্গ : পুরুষ	SKW2350957 ফটো উপলব্ধ	737 নাম : লিলিমা রায় পিতার নাম: জয়কান্ত রায় বাড়ির নং : n0283 বয়স : 42 লিঙ্গ : মহিলা	JLG3480290 ফটো উপলব্ধ	738 নাম : সুনীতি রায় স্বামীর নাম: জয়কান্ত রায় বাড়ির নং : n0283 বয়স : 68 লিঙ্গ : মহিলা	SKW2465425 ফটো উপলব্ধ
739 নাম : দিপালি রায় স্বামীর নাম: গোপাল রায় বাড়ির নং : n0283 বয়স : 38 লিঙ্গ : মহিলা	JLG3611761 ফটো উপলব্ধ	740 নাম : সুশান্ত রায় পিতার নাম: জয়কান্ত রায় বাড়ির নং : n0283 বয়স : 43 লিঙ্গ : পুরুষ	JLG3480282 ফটো উপলব্ধ	741 নাম : শিশু রায় স্বামীর নাম: ধনীরাম রায় বাড়ির নং : n0292 বয়স : 45 লিঙ্গ : মহিলা	JLG3097052 ফটো উপলব্ধ
742 নাম : রমিত রায় পিতার নাম: সমারু রায় বাড়ির নং : এন0293 বয়স : 26 লিঙ্গ : পুরুষ	SKW2213494 ফটো উপলব্ধ	743 নাম : অনিমা রায় স্বামীর নাম: সমারু রায় বাড়ির নং : এন0293 বয়স : 40 লিঙ্গ : মহিলা	SKW2213429 ফটো উপলব্ধ	744 নাম : কর্ণ রায় স্বামীর নাম: হরিদেব রায় বাড়ির নং : n0291 বয়স : 35 লিঙ্গ : মহিলা	JLG3708708 ফটো উপলব্ধ
745 নাম : বিশ্বজিৎ রায় পিতার নাম: বিপিন রায় বাড়ির নং : n0295 বয়স : 29 লিঙ্গ : পুরুষ	SKW1991181 ফটো উপলব্ধ	Q 746 নাম : জনার্দন রায় পিতার নাম: যোগেশ চন্দ্র রায় বাড়ির নং : বয়স : 60 লিঙ্গ : পুরুষ	SKW1299783 ফটো উপলব্ধ	747 নাম : মায়্যা রায় স্বামীর নাম: বিসু রায় বাড়ির নং : n0291 বয়স : 46 লিঙ্গ : মহিলা	JLG3096658 ফটো উপলব্ধ

748	SKW1299767	ফটো উপলব্ধ	749	SKW1157858	ফটো উপলব্ধ	750	JLG1947175	ফটো উপলব্ধ
নাম : তীলক রায় পিতার নাম: জনার্দন রায় বাড়ির নং : n0303 বয়স : 33 লিঙ্গ : পুরুষ			নাম : সর্বানী রায় স্বামীর নাম: দীনেশ রায় বাড়ির নং : এন0289 বয়স : 37 লিঙ্গ : মহিলা			নাম : দীনেশ রায় পিতার নাম: খগীন্দ্র রায় বাড়ির নং : এন0289 বয়স : 53 লিঙ্গ : পুরুষ		
751	SKW0771469	ফটো উপলব্ধ	752	SKW1886035	ফটো উপলব্ধ	753	SKW2226942	ফটো উপলব্ধ
নাম : পম্পি রায় পিতার নাম: তরনী কান্ত রায় বাড়ির নং : এন0291 বয়স : 36 লিঙ্গ : মহিলা			নাম : শেফালী রায় স্বামীর নাম: বিকাশ বর্মণ বাড়ির নং : n0284 বয়স : 30 লিঙ্গ : মহিলা			নাম : সঞ্চিত্তা রায় স্বামীর নাম: দীপক রায় বাড়ির নং : এন0284 বয়স : 31 লিঙ্গ : মহিলা		
754	SKW2150191	ফটো উপলব্ধ	755	SKW1299775	ফটো উপলব্ধ	756	JLG3097060	ফটো উপলব্ধ
নাম : বিশ্বমনি রায় স্বামীর নাম: মুণাল রায় বাড়ির নং : n0170 বয়স : 27 লিঙ্গ : মহিলা			নাম : চন্দনা রায় স্বামীর নাম: জনার্দন রায় বাড়ির নং : n0302 বয়স : 54 লিঙ্গ : মহিলা			নাম : গোপাল রায় পিতার নাম: বীরেন রায় বাড়ির নং : n0285 বয়স : 46 লিঙ্গ : পুরুষ		
757	SKW2302784	ফটো উপলব্ধ	758	SKW2310209	ফটো উপলব্ধ	759	SKW2212603	ফটো উপলব্ধ
নাম : মাধবী রায় স্বামীর নাম: দীনবন্ধু রায় বাড়ির নং : n0284 বয়স : 49 লিঙ্গ : মহিলা			নাম : কর্ণশ্রী রায় স্বামীর নাম: বীরেন রায় বাড়ির নং : n0285 বয়স : 66 লিঙ্গ : মহিলা			নাম : রবি রায় পিতার নাম: বেনামী রায় বাড়ির নং : উত্তর বোরগারী বয়স : 27 লিঙ্গ : পুরুষ		
760	WB/03/015/288514	ফটো উপলব্ধ	761	SKW1991199	ফটো উপলব্ধ	762	SKW1991207	ফটো উপলব্ধ
নাম : লক্ষ্মী কান্ত রায় পিতার নাম: দেবীকান্ত রায় বাড়ির নং : n0283 বয়স : 68 লিঙ্গ : পুরুষ			নাম : শত্ৰু রায় পিতার নাম: শরৎ রায় বাড়ির নং : n0292 বয়স : 28 লিঙ্গ : পুরুষ			নাম : মহেশ রায় পিতার নাম: জগবন্ধু রায় বাড়ির নং : n0284 বয়স : 28 লিঙ্গ : পুরুষ		
763	SKW1496686	ফটো উপলব্ধ	764	SKW1512953	ফটো উপলব্ধ	765	SKW1512961	ফটো উপলব্ধ
নাম : লতা রায় স্বামীর নাম: রমনী রায় বাড়ির নং : n0362 বয়স : 32 লিঙ্গ : মহিলা			নাম : রঞ্জন রায় পিতার নাম: কণ্ঠেশ্বর রায় বাড়ির নং : n0282 বয়স : 34 লিঙ্গ : পুরুষ			নাম : সুমিত রায় পিতার নাম: দীনবন্ধু রায় বাড়ির নং : n0282 বয়স : 33 লিঙ্গ : পুরুষ		
766	WB/03/015/288822	ফটো উপলব্ধ	767	WB/03/015/288434	ফটো উপলব্ধ	768	WB/03/015/288308	ফটো উপলব্ধ
নাম : জয়কান্ত রায় পিতার নাম: দেবীকান্ত রায় বাড়ির নং : n0283 বয়স : 73 লিঙ্গ : মহিলা			নাম : জগদীশ রায় পিতার নাম: জয়কান্ত রায় বাড়ির নং : n0283 বয়স : 54 লিঙ্গ : পুরুষ			নাম : হরিকান্ত রায় পিতার নাম: জয়কান্ত রায় বাড়ির নং : n0283 বয়স : 52 লিঙ্গ : পুরুষ		
769	JLG3708682	ফটো উপলব্ধ	770	JLG3708666	ফটো উপলব্ধ	771	WB/03/015/288516	ফটো উপলব্ধ
নাম : সান্তনা রায় স্বামীর নাম: হরিকান্ত রায় বাড়ির নং : n0283 বয়স : 39 লিঙ্গ : মহিলা			নাম : হরিদেব রায় পিতার নাম: জয়কান্ত রায় বাড়ির নং : n0283 বয়স : 45 লিঙ্গ : পুরুষ			নাম : জয়া রায় স্বামীর নাম: লক্ষ্মীকান্ত রায় বাড়ির নং : n0283 বয়স : 58 লিঙ্গ : মহিলা		
772	WB/03/015/288469	ফটো উপলব্ধ	773	WB/03/015/288768	ফটো উপলব্ধ	774	WB/03/015/288298	ফটো উপলব্ধ
নাম : সুনিতী রায় স্বামীর নাম: জগবন্ধু রায় বাড়ির নং : n0284 বয়স : 51 লিঙ্গ : মহিলা			নাম : কণ্ঠেশ্বর রায় পিতার নাম: শরেন রায় বাড়ির নং : n0286 বয়স : 67 লিঙ্গ : পুরুষ			নাম : যমুনা রায় স্বামীর নাম: কণ্ঠেশ্বর রায় বাড়ির নং : n0286 বয়স : 61 লিঙ্গ : মহিলা		
775	SKW1300805	ফটো উপলব্ধ	776	WB/03/015/288619	ফটো উপলব্ধ	777	WB/03/015/288712	ফটো উপলব্ধ
নাম : যোগেশ্বর রায় পিতার নাম: কণ্ঠেশ্বর রায় বাড়ির নং : n0286 বয়স : 35 লিঙ্গ : পুরুষ			নাম : ক্ষিতিশ্বর রায় পিতার নাম: বড় রায় বাড়ির নং : n0287 বয়স : 76 লিঙ্গ : পুরুষ			নাম : তারামনী রায় স্বামীর নাম: ক্ষিতিশ্বর রায় বাড়ির নং : n0287 বয়স : 68 লিঙ্গ : মহিলা		

778	JLG3708674	নাম : অজিত রায় পিতার নাম: ক্ষিতীশ রায় বাড়ির নং : n0287 বয়স : 39 লিঙ্গ : পুরুষ	ফটো উপলব্ধ	779	SKW1300839	নাম : শান্তি রায় স্বামীর নাম: অজিত রায় বাড়ির নং : n0287 বয়স : 37 লিঙ্গ : মহিলা	ফটো উপলব্ধ	780	WB/03/015/288950	নাম : প্রতিমা রায় স্বামীর নাম: রাজকুমার রায় বাড়ির নং : n0288 বয়স : 48 লিঙ্গ : মহিলা	ফটো উপলব্ধ
781	WB/03/015/288442	নাম : সরবালা রায় স্বামীর নাম: খগেন রায় বাড়ির নং : n0289 বয়স : 74 লিঙ্গ : মহিলা	ফটো উপলব্ধ	782	JLG1934504	নাম : কালদিনী রায় স্বামীর নাম: লক্ষীকান্ত রায় বাড়ির নং : n0289 বয়স : 49 লিঙ্গ : মহিলা	ফটো উপলব্ধ	783	WB/03/015/288616	নাম : দীনবালা রায় পিতার নাম: খুট্ট রায় বাড়ির নং : n0290 বয়স : 76 লিঙ্গ : মহিলা	ফটো উপলব্ধ
784	WB/03/015/288403	নাম : সুভাষ রায় পিতার নাম: খুট্ট রায় বাড়ির নং : n0290 বয়স : 58 লিঙ্গ : পুরুষ	ফটো উপলব্ধ	785	WB/03/015/288466	নাম : সোনা রায় স্বামীর নাম: সুভাস রায় বাড়ির নং : n0290 বয়স : 55 লিঙ্গ : মহিলা	ফটো উপলব্ধ	786	WB/03/015/288518	নাম : ধনঞ্জয় রায় পিতার নাম: ভীম রায় বাড়ির নং : n0291 বয়স : 63 লিঙ্গ : পুরুষ	ফটো উপলব্ধ
787	WB/03/015/288461	নাম : বিনোদিনী রায় স্বামীর নাম: ধনঞ্জয় রায় বাড়ির নং : n0291 বয়স : 57 লিঙ্গ : মহিলা	ফটো উপলব্ধ	788	SKW1300821	নাম : কমল রায় পিতার নাম: ধনঞ্জয় রায় বাড়ির নং : n0291 বয়স : 37 লিঙ্গ : পুরুষ	ফটো উপলব্ধ	789	WB/03/015/288769	নাম : বিসু রায় পিতার নাম: ভীম রায় বাড়ির নং : n0291 বয়স : 53 লিঙ্গ : পুরুষ	ফটো উপলব্ধ
790	WB/03/015/288467	নাম : কুমুদিনী রায় স্বামীর নাম: বিশ্বনাথ রায় বাড়ির নং : n0291 বয়স : 53 লিঙ্গ : মহিলা	ফটো উপলব্ধ	791	WB/03/015/288468	নাম : সন্দ্যা রায় স্বামীর নাম: গুলচান রায় বাড়ির নং : n0292 বয়স : 82 লিঙ্গ : মহিলা	ফটো উপলব্ধ	792	WB/03/015/288365	নাম : শরৎ রায় পিতার নাম: গুলচান রায় বাড়ির নং : n0292 বয়স : 56 লিঙ্গ : পুরুষ	ফটো উপলব্ধ
793	WB/03/015/288904	নাম : রঞ্জনা রায় স্বামীর নাম: শরৎ রায় বাড়ির নং : n0292 বয়স : 49 লিঙ্গ : মহিলা	ফটো উপলব্ধ	794	JLG1934496	নাম : সুকুমার রায় পিতার নাম: গুলচান রায় বাড়ির নং : n0292 বয়স : 47 লিঙ্গ : পুরুষ	ফটো উপলব্ধ	795	JLG3708690	নাম : নমিতা রায় স্বামীর নাম: সুকুমার রায় বাড়ির নং : n0292 বয়স : 37 লিঙ্গ : মহিলা	ফটো উপলব্ধ
796	WB/03/015/288631	নাম : নগেন্দ্র রায় পিতার নাম: শামচরন রায় বাড়ির নং : n0293 বয়স : 76 লিঙ্গ : পুরুষ	ফটো উপলব্ধ	797	WB/03/015/288630	নাম : পার্বতী রায় স্বামীর নাম: নগেন্দ্র রায় বাড়ির নং : n0293 বয়স : 68 লিঙ্গ : মহিলা	ফটো উপলব্ধ	798	WB/03/015/288686	নাম : সুধীর রায় পিতার নাম: যতীন রায় বাড়ির নং : n0294 বয়স : 61 লিঙ্গ : পুরুষ	ফটো উপলব্ধ
799	WB/03/015/288926	নাম : গুনবালা রায় স্বামীর নাম: সুধীর রায় বাড়ির নং : n0294 বয়স : 56 লিঙ্গ : মহিলা	ফটো উপলব্ধ	800	SKW1300862	নাম : হরিপদ রায় পিতার নাম: সুধীর রায় বাড়ির নং : n0294 বয়স : 36 লিঙ্গ : পুরুষ	ফটো উপলব্ধ	801	WB/03/015/288366	নাম : বিপিন রায় পিতার নাম: ভীম রায় বাড়ির নং : n0295 বয়স : 61 লিঙ্গ : পুরুষ	ফটো উপলব্ধ
802	SKW1299932	নাম : বিশ্বজিৎ রায় পিতার নাম: নগেন্দ্র নাথ রায় বাড়ির নং : n0299 বয়স : 36 লিঙ্গ : পুরুষ	ফটো উপলব্ধ	803	SKW1172865	নাম : মহিন্দ্র রায় পিতার নাম: ধরনী রায় বাড়ির নং : n0304 বয়স : 47 লিঙ্গ : পুরুষ	ফটো উপলব্ধ	804	SKW1775329	নাম : দুলা রায় স্বামীর নাম: মহিন্দ্র রায় বাড়ির নং : n0304 বয়স : 30 লিঙ্গ : মহিলা	ফটো উপলব্ধ
805	SKW2150159	নাম : কৌশিক রায় পিতার নাম: সুনিল রায় বাড়ির নং : n0318 বয়স : 26 লিঙ্গ : পুরুষ	ফটো উপলব্ধ	806	SKW2305985	নাম : ধনীরাম রায় পিতার নাম: গুলচান রায় বাড়ির নং : n0292 বয়স : 50 লিঙ্গ : পুরুষ	ফটো উপলব্ধ	807	SKW2752970	নাম : কমলেশ রায় পিতার নাম: ধনীরাম রায় বাড়ির নং : এন0292 বয়স : 22 লিঙ্গ : পুরুষ	ফটো উপলব্ধ



<p>808</p> <p>নাম : মায়্যা রায় স্বামীর নাম: হরিপদ রায় বাড়ির নং : এন0025 বয়স : 32 লিঙ্গ : মহিলা</p> <p>ফটো উপলব্ধ</p>	<p>SKW2544468</p>	<p>809</p> <p>নাম : নমিতা রায় পিতার নাম: গোবিন্দ রায় বাড়ির নং : এন0282 বয়স : 28 লিঙ্গ : মহিলা</p> <p>ফটো উপলব্ধ</p>	<p>SKW2011112</p>	<p>810</p> <p>নাম : পিযুষ রায় পিতার নাম: বাবলু রায় বাড়ির নং : ওয়ার্ড নং 09 বয়স : 27 লিঙ্গ : পুরুষ</p> <p>ফটো উপলব্ধ</p>	<p>SKW2150035</p>
<p>811</p> <p>নাম : রুমা সাহা ভৌমিক স্বামীর নাম: অপু ভৌমিক বাড়ির নং : এন0063 বয়স : 35 লিঙ্গ : মহিলা</p> <p>ফটো উপলব্ধ</p>	<p>RIY1265420</p>	<p>812</p> <p>নাম : বাবলি দাস রায় স্বামীর নাম: কৌশিক রায় বাড়ির নং : 15/191 বয়স : 20 লিঙ্গ : মহিলা</p> <p>ফটো উপলব্ধ</p>	<p>SKW2812170</p>	<p>813</p> <p>নাম : সোমা রায় পিতার নাম: বিশ্বনাথ রায় বাড়ির নং : 15/191 বয়স : 19 লিঙ্গ : মহিলা</p> <p>ফটো উপলব্ধ</p>	<p>SKW2816221</p>
<p>814</p> <p>নাম : দিপঙ্কর রায় পিতার নাম: গোপাল রায় বাড়ির নং : 15/191 বয়স : 19 লিঙ্গ : পুরুষ</p> <p>ফটো উপলব্ধ</p>	<p>SKW2819779</p>	<p>815</p> <p>নাম : মমতা রায় স্বামীর নাম: কমলেশ রায় বাড়ির নং : এন0292 বয়স : 22 লিঙ্গ : মহিলা</p> <p>ফটো উপলব্ধ</p>	<p>SKW2821601</p>	<p>816</p> <p>নাম : হীরক রায় পিতার নাম: হরিদেব রায় বাড়ির নং : এন0283 বয়স : 19 লিঙ্গ : পুরুষ</p> <p>ফটো উপলব্ধ</p>	<p>SKW2826139</p>
<p>817</p> <p>নাম : সোমা বেগম পিতার নাম: সলেমন আলী বাড়ির নং : 15/191 বয়স : 25 লিঙ্গ : মহিলা</p> <p>ফটো উপলব্ধ</p>	<p>SKW2233690</p>	<p>818</p> <p>নাম : সুভাদিনি রায় পিতার নাম: জগবন্ধু রয় বাড়ির নং : পাট নং 191 বয়স : 21 লিঙ্গ : মহিলা</p> <p>ফটো উপলব্ধ</p>	<p>SKW2864031</p>		

819	SKW1185131	ফটো উপলব্ধ	820	SKW1991223	ফটো উপলব্ধ	821	WB/03/015/288929	ফটো উপলব্ধ
নাম : শেফালী রায় স্বামীর নাম: বিশ্বজিৎ রায় বাড়ির নং : n0355 বয়স : 36 লিঙ্গ : মহিলা			নাম : প্রবীর দে পিতার নাম: শ্যামল দে বাড়ির নং : n0363 বয়স : 34 লিঙ্গ : পুরুষ			নাম : ব্রজবালা বর্মন স্বামীর নাম: যতীন্দ্র বর্মন বাড়ির নং : n0311 বয়স : 88 লিঙ্গ : মহিলা		
822	WB/03/015/288351	ফটো উপলব্ধ	823	WB/03/015/288600	ফটো উপলব্ধ	824	JLG3480316	ফটো উপলব্ধ
নাম : রামমোহন বর্মন পিতার নাম: যতীন্দ্র বর্মন বাড়ির নং : n0311 বয়স : 70 লিঙ্গ : পুরুষ			নাম : বিন্দু বর্মন স্বামীর নাম: রামমোহন বর্মন বাড়ির নং : n0311 বয়স : 51 লিঙ্গ : মহিলা			নাম : বিকাশ বর্মন পিতার নাম: রামমোহন বর্মন বাড়ির নং : n0311 বয়স : 39 লিঙ্গ : পুরুষ		
825	SKW1775451	ফটো উপলব্ধ	826	WB/03/015/288525	ফটো উপলব্ধ	827	WB/03/015/288296	ফটো উপলব্ধ
নাম : বিধান বর্মন পিতার নাম: রামমোহন বর্মন বাড়ির নং : n0311 বয়স : 30 লিঙ্গ : পুরুষ			নাম : সুধীর বর্মন পিতার নাম: কুকিল বর্মন বাড়ির নং : n0312 বয়স : 66 লিঙ্গ : পুরুষ			নাম : বিষয়া বর্মন স্বামীর নাম: সুধীর বর্মন বাড়ির নং : n0312 বয়স : 56 লিঙ্গ : মহিলা		
828	SKW1300953	ফটো উপলব্ধ	829	SKW1643311	ফটো উপলব্ধ	830	SKW2339737	ফটো উপলব্ধ
নাম : সমরজিৎ বর্মন পিতার নাম: সুধীর বর্মন বাড়ির নং : n0312 বয়স : 34 লিঙ্গ : পুরুষ			নাম : সুকুমার বর্মন পিতার নাম: সুধীর বর্মন বাড়ির নং : n0312 বয়স : 31 লিঙ্গ : পুরুষ			নাম : বিনাদিনী রায় স্বামীর নাম: বাবুরাম রায় বাড়ির নং : n0321 বয়স : 50 লিঙ্গ : মহিলা		
831	SKW2546299	ফটো উপলব্ধ	832	SKW1991256	ফটো উপলব্ধ	833	SKW1513126	ফটো উপলব্ধ
নাম : রত্না রায় পিতার নাম: উপেন রায় বাড়ির নং : এন0316 বয়স : 24 লিঙ্গ : মহিলা			নাম : বিপ্লব রায় পিতার নাম: বিপিন রায় বাড়ির নং : n0316 বয়স : 28 লিঙ্গ : পুরুষ			নাম : সোমাস্রী রায় পিতার নাম: ব্রজেন্দ্র নাথ রায় বাড়ির নং : n0309 বয়স : 33 লিঙ্গ : মহিলা		
834	SKW2348969	ফটো উপলব্ধ	835	SKW2036978	ফটো উপলব্ধ	836	SKW1643329	ফটো উপলব্ধ
নাম : অঞ্জলী রায় স্বামীর নাম: বিপিন রায় বাড়ির নং : n0316 বয়স : 47 লিঙ্গ : মহিলা			নাম : প্রিয়ঙ্কা রায় স্বামীর নাম: তনয় রায় বাড়ির নং : N0313 বয়স : 28 লিঙ্গ : মহিলা			নাম : অন্তরা রায় পিতার নাম: ব্রজেন্দ্র নাথ রায় বাড়ির নং : n0309 বয়স : 31 লিঙ্গ : মহিলা		
837	SKW2312544	ফটো উপলব্ধ	838	SKW2465458	ফটো উপলব্ধ	839	NEV1675529	ফটো উপলব্ধ
নাম : সিদেশ্বর রায় স্বামীর নাম: চক্র মোহন রায় বাড়ির নং : n0309 বয়স : 75 লিঙ্গ : মহিলা			নাম : নীরেন্দ্র নাথ রায় পিতার নাম: নেবুচরন রায় বাড়ির নং : n0313 বয়স : 66 লিঙ্গ : পুরুষ			নাম : সুমিত্রা বর্মন পিতার নাম: অশ্বিনী কুমার বর্মন বাড়ির নং : এন0321 বয়স : 35 লিঙ্গ : মহিলা		
840	SKW1513183	ফটো উপলব্ধ	841	SKW2466704	ফটো উপলব্ধ	842	SKW2619146	ফটো উপলব্ধ
নাম : বাপি রায় পিতার নাম: বাবুরাম রায় বাড়ির নং : n0321 বয়স : 33 লিঙ্গ : পুরুষ			নাম : অভিজিৎ রায় পিতার নাম: সুনিল রায় বাড়ির নং : n0048 বয়স : 24 লিঙ্গ : পুরুষ			নাম : পিঙ্কি রায় স্বামীর নাম: স্বপন রায় বাড়ির নং : এন019 বয়স : 23 লিঙ্গ : মহিলা		
843	SKW2619922	ফটো উপলব্ধ	844	SKW0830125	ফটো উপলব্ধ	845	SKW2536761	ফটো উপলব্ধ
নাম : বীণা দেবনাথ বর্মন স্বামীর নাম: মিত্রন বর্মন বাড়ির নং : এন0015 বয়স : 26 লিঙ্গ : মহিলা			নাম : চন্দন রায় পিতার নাম: রবীন্দ্র নাথ রায় বাড়ির নং : n0309 বয়স : 39 লিঙ্গ : পুরুষ			নাম : অশোক রায় পিতার নাম: বিষ্ণু রায় বাড়ির নং : এন0025 বয়স : 24 লিঙ্গ : পুরুষ		
846	SKW2309110	ফটো উপলব্ধ	847	SKW2295541	ফটো উপলব্ধ	848	SKW2212405	ফটো উপলব্ধ
নাম : শক্তি রায় স্বামীর নাম: গনেশ রায় বাড়ির নং : n0310 বয়স : 52 লিঙ্গ : মহিলা			নাম : নির্মলা রায় স্বামীর নাম: বিপিন রায় বাড়ির নং : এন0316 বয়স : 45 লিঙ্গ : মহিলা			নাম : চিরঞ্জিৎ বর্মন পিতার নাম: ধনেশ্বর বর্মন বাড়ির নং : এন0318 বয়স : 26 লিঙ্গ : পুরুষ		



849	SKW2465441	ফটো উপলব্ধ	850	SKW2179463	ফটো উপলব্ধ	851	SKW2617900	ফটো উপলব্ধ
নাম : মহিরাম রায় পিতার নাম: মিহির চন্দ্র রায় বাড়ির নং : n0317 বয়স : 79 লিঙ্গ : পুরুষ			নাম : লক্ষ্মী রায় পিতার নাম: লক্ষ্মণ রায় বাড়ির নং : এন0015 বয়স : 25 লিঙ্গ : মহিলা			নাম : টিটন রায় পিতার নাম: কার্তিক রায় বাড়ির নং : এন0066 বয়স : 22 লিঙ্গ : পুরুষ		
852	SKW2312494	ফটো উপলব্ধ	853	SKW2016137	ফটো উপলব্ধ	854	JLG3343670	ফটো উপলব্ধ
নাম : নয়নশ্রী রায় স্বামীর নাম: পেকারাম রায় বাড়ির নং : n0309 বয়স : 91 লিঙ্গ : মহিলা			নাম : প্রসেনজিৎ বর্মণ পিতার নাম: ধনেশ্বর বর্মণ বাড়ির নং : এন0318 বয়স : 28 লিঙ্গ : পুরুষ			নাম : প্রতিমা রায় স্বামীর নাম: জগন্নাথ রায় বাড়ির নং : n0305 বয়স : 41 লিঙ্গ : মহিলা		
855	SKW2294791	ফটো উপলব্ধ	856	WB/03/001/060636	ফটো উপলব্ধ	857	SKW2344026	ফটো উপলব্ধ
নাম : বিপিন রায় পিতার নাম: কালী প্রসাদ রায় বাড়ির নং : n0316 বয়স : 51 লিঙ্গ : পুরুষ			নাম : মেনকা বর্মণ স্বামীর নাম: ধনেশ্বর বর্মণ বাড়ির নং : এন0318 বয়স : 45 লিঙ্গ : মহিলা			নাম : কার্তিক রায় পিতার নাম: কেকারাম রায় বাড়ির নং : n0306 বয়স : 49 লিঙ্গ : পুরুষ		
858	SKW1991280	ফটো উপলব্ধ	859	SKW2660421	ফটো উপলব্ধ	860	SKW2334142	ফটো উপলব্ধ
নাম : জগন্নাথ রায় পিতার নাম: গোপেশ্বর রায় বাড়ির নং : n0305 বয়স : 51 লিঙ্গ : পুরুষ			নাম : পরিতোষ রায় পিতার নাম: কমল রায় বাড়ির নং : এন0223 বয়স : 22 লিঙ্গ : পুরুষ			নাম : বাবুরাম রায় পিতার নাম: সীতারাম রায় বাড়ির নং : n0321 বয়স : 56 লিঙ্গ : পুরুষ		
861	SKW2660892	ফটো উপলব্ধ	862	SKW2465433	ফটো উপলব্ধ	863	WB/03/015/288928	ফটো উপলব্ধ
নাম : সুভঙ্কর রায় পিতার নাম: ধীরেন্দ্র নাথ রায় বাড়ির নং : এন0441 বয়স : 22 লিঙ্গ : পুরুষ			নাম : সবিতা রায় স্বামীর নাম: অধীর রায় বাড়ির নং : n0317 বয়স : 51 লিঙ্গ : মহিলা			নাম : অহিনী রায় স্বামীর নাম: বীরেন্দ্র নাথ রায় বাড়ির নং : n0315 বয়স : 52 লিঙ্গ : মহিলা		
864	JLG3096674	ফটো উপলব্ধ	865	SKW1991231	ফটো উপলব্ধ	866	SKW1991249	ফটো উপলব্ধ
নাম : বিশ্বজিৎ রায় পিতার নাম: মহিরাম রায় বাড়ির নং : n0317 বয়স : 44 লিঙ্গ : পুরুষ			নাম : অলোক রায় পিতার নাম: নীরেন্দ্র নাথ রায় বাড়ির নং : n0313 বয়স : 28 লিঙ্গ : পুরুষ			নাম : স্বপ্না রায় পিতার নাম: অনিল রায় বাড়ির নং : n0320 বয়স : 28 লিঙ্গ : মহিলা		
867	SKW1991264	ফটো উপলব্ধ	868	SKW1991272	ফটো উপলব্ধ	869	SKW1991298	ফটো উপলব্ধ
নাম : লক্ষন রায় পিতার নাম: নারায়ন রায় বাড়ির নং : n0310 বয়স : 29 লিঙ্গ : পুরুষ			নাম : প্রিয়তোষ রায় পিতার নাম: বীরেন্দ্র নাথ রায় বাড়ির নং : n0315 বয়স : 28 লিঙ্গ : পুরুষ			নাম : পল্লব রায় পিতার নাম: জীতেন বাড়ির নং : n0315 বয়স : 28 লিঙ্গ : পুরুষ		
870	SKW1991215	ফটো উপলব্ধ	871	WB/03/015/288184	ফটো উপলব্ধ	872	WB/03/015/288483	ফটো উপলব্ধ
নাম : জয়দেব রায় পিতার নাম: গনেশ রায় বাড়ির নং : n0310 বয়স : 28 লিঙ্গ : পুরুষ			নাম : রবীন্দ্র রায় পিতার নাম: পেকারাম রায় বাড়ির নং : n0309 বয়স : 67 লিঙ্গ : পুরুষ			নাম : সুনিতী রায় স্বামীর নাম: রবীন্দ্র রায় বাড়ির নং : n0309 বয়স : 61 লিঙ্গ : মহিলা		
873	WB/03/015/288325	ফটো উপলব্ধ	874	WB/03/015/288681	ফটো উপলব্ধ	875	SKW1513167	ফটো উপলব্ধ
নাম : অনিল রায় পিতার নাম: পেকারাম রায় বাড়ির নং : n0309 বয়স : 59 লিঙ্গ : পুরুষ			নাম : ভারতী রায় স্বামীর নাম: অনিল রায় বাড়ির নং : n0309 বয়স : 54 লিঙ্গ : মহিলা			নাম : দিপু রায় পিতার নাম: অনিল রায় বাড়ির নং : n0309 বয়স : 32 লিঙ্গ : পুরুষ		
876	SKW1775436	ফটো উপলব্ধ	877	JLG3343696	ফটো উপলব্ধ	878	SKW1513118	ফটো উপলব্ধ
নাম : হিমু রায় পিতার নাম: অনিল রায় বাড়ির নং : n0309 বয়স : 30 লিঙ্গ : পুরুষ			নাম : অনিতা রায় স্বামীর নাম: ললিত রায় বাড়ির নং : n0309 বয়স : 46 লিঙ্গ : মহিলা			নাম : হিমালী রায় স্বামীর নাম: চন্দন রায় বাড়ির নং : n0309 বয়স : 34 লিঙ্গ : মহিলা		



879	SKW1775469	নাম : মানিক রায় পিতার নাম: রবীন্দ্রনাথ রায় বাড়ির নং : n0309 বয়স : 32 লিঙ্গ : পুরুষ	ফটো উপলব্ধ	880	SKW1415777	নাম : ভরত রায় পিতার নাম: গণেশ রায় বাড়ির নং : n0310 বয়স : 36 লিঙ্গ : পুরুষ	ফটো উপলব্ধ	881	WB/03/015/288426	নাম : নারায়ণ রায় পিতার নাম: কেকারাম রায় বাড়ির নং : n0310 বয়স : 55 লিঙ্গ : পুরুষ	ফটো উপলব্ধ
882	WB/03/015/288478	নাম : মমতা রায় স্বামীর নাম: নারায়ণ রায় বাড়ির নং : n0310 বয়স : 49 লিঙ্গ : মহিলা	ফটো উপলব্ধ	883	SKW1643295	নাম : তরুন রায় পিতার নাম: নারায়ণ রায় বাড়ির নং : n0310 বয়স : 31 লিঙ্গ : পুরুষ	ফটো উপলব্ধ	884	WB/03/015/288389	নাম : জয়ন্তী রায় স্বামীর নাম: নিরেন্দ্র রায় বাড়ির নং : n0313 বয়স : 56 লিঙ্গ : মহিলা	ফটো উপলব্ধ
885	WB/03/015/288567	নাম : নিরোদ রায় পিতার নাম: নেবু রায় বাড়ির নং : n0313 বয়স : 57 লিঙ্গ : পুরুষ	ফটো উপলব্ধ	886	SKW2779171	নাম : ক্ষিরোদ রায় পিতার নাম: নেবু রায় বাড়ির নং : n0313 বয়স : 53 লিঙ্গ : পুরুষ	ফটো উপলব্ধ	887	SKW0830521	নাম : রতন রায় পিতার নাম: সুধীর রায় বাড়ির নং : n0313 বয়স : 38 লিঙ্গ : পুরুষ	ফটো উপলব্ধ
888	SKW1886068	নাম : মিনতী রায় স্বামীর নাম: রতন রায় বাড়ির নং : n0313 বয়স : 29 লিঙ্গ : মহিলা	ফটো উপলব্ধ	889	SKW1300995	নাম : ললিতা রায় স্বামীর নাম: ক্ষীরোদ রায় বাড়ির নং : n0313 বয়স : 36 লিঙ্গ : মহিলা	ফটো উপলব্ধ	890	SKW1513209	নাম : তন্ময় রায় পিতার নাম: নিরেন্দ্র নাথ রায় বাড়ির নং : n0313 বয়স : 32 লিঙ্গ : পুরুষ	ফটো উপলব্ধ
891	SKW1775410	নাম : নির্মল রায় পিতার নাম: নিরেন্দ্র নাথ রায় বাড়ির নং : n0313 বয়স : 30 লিঙ্গ : পুরুষ	ফটো উপলব্ধ	892	WB/03/015/288271	নাম : রবীনাথ রায় পিতার নাম: কাশীনাথ রায় বাড়ির নং : n0314 বয়স : 76 লিঙ্গ : পুরুষ	ফটো উপলব্ধ	893	WB/03/015/288287	নাম : দয়ানন্দী রায় স্বামীর নাম: রবীনাথ রায় বাড়ির নং : n0314 বয়স : 69 লিঙ্গ : মহিলা	ফটো উপলব্ধ
894	WB/03/015/288615	নাম : সদানন্দ রায় পিতার নাম: রবীনাথ রায় বাড়ির নং : n0314 বয়স : 53 লিঙ্গ : পুরুষ	ফটো উপলব্ধ	895	JLG1933332	নাম : অঞ্জলী রায় স্বামীর নাম: সদানন্দ রায় বাড়ির নং : n0314 বয়স : 48 লিঙ্গ : মহিলা	ফটো উপলব্ধ	896	SKW1886043	নাম : সঞ্জিতা রায় পিতার নাম: সদানন্দ রায় বাড়ির নং : n0314 বয়স : 29 লিঙ্গ : মহিলা	ফটো উপলব্ধ
897	WB/03/015/288241	নাম : শিবানন্দ রায় পিতার নাম: রবীনাথ রায় বাড়ির নং : n0314 বয়স : 51 লিঙ্গ : পুরুষ	ফটো উপলব্ধ	898	SKW1643303	নাম : সঞ্জিতা রায় স্বামীর নাম: শিবানন্দ রায় বাড়ির নং : n0314 বয়স : 35 লিঙ্গ : মহিলা	ফটো উপলব্ধ	899	WB/03/015/288244	নাম : অজয় রায় পিতার নাম: রবীনাথ রায় বাড়ির নং : n0314 বয়স : 49 লিঙ্গ : পুরুষ	ফটো উপলব্ধ
Q 900	SKW0830182	নাম : প্রভাতী রায় স্বামীর নাম: অজয় রায় বাড়ির নং : বয়স : 37 লিঙ্গ : মহিলা	ফটো উপলব্ধ	901	JLG0595363	নাম : বিরেন্দ্র নাথ রায় পিতার নাম: দেবনাথ রায় বাড়ির নং : n0315 বয়স : 71 লিঙ্গ : পুরুষ	ফটো উপলব্ধ	902	WB/03/015/288356	নাম : ধীরেন রায় পিতার নাম: দেবনাথ রায় বাড়ির নং : n0315 বয়স : 66 লিঙ্গ : পুরুষ	ফটো উপলব্ধ
903	WB/03/015/288606	নাম : লক্ষী রায় স্বামীর নাম: ধীরেন রায় বাড়ির নং : n0315 বয়স : 55 লিঙ্গ : মহিলা	ফটো উপলব্ধ	904	WB/03/015/288639	নাম : জিতেন রায় পিতার নাম: দেবনাথ রায় বাড়ির নং : n0315 বয়স : 56 লিঙ্গ : পুরুষ	ফটো উপলব্ধ	905	WB/03/015/288294	নাম : ছবিতা রায় স্বামীর নাম: জিতেন রায় বাড়ির নং : n0315 বয়স : 49 লিঙ্গ : মহিলা	ফটো উপলব্ধ
906	SKW1513191	নাম : মানস রায় পিতার নাম: ধীরেন রায় বাড়ির নং : n0315 বয়স : 32 লিঙ্গ : পুরুষ	ফটো উপলব্ধ	907	SKW1775386	নাম : নন্দন রায় পিতার নাম: বিরেন্দ্রনাথ রায় বাড়ির নং : n0315 বয়স : 30 লিঙ্গ : পুরুষ	ফটো উপলব্ধ	908	SKW1775402	নাম : ভানু রায় পিতার নাম: জিতেন রায় বাড়ির নং : n0315 বয়স : 30 লিঙ্গ : পুরুষ	ফটো উপলব্ধ

909 নাম : উপেন রায় পিতার নাম: কালীপ্রসাদ রায় বাড়ির নং : n0316 বয়স : 51 লিঙ্গ : পুরুষ	WB/03/015/288637	ফটো উপলব্ধ	910 নাম : লিপীকা রায় স্বামীর নাম: উপেন রায় বাড়ির নং : n0316 বয়স : 38 লিঙ্গ : মহিলা	SKW0829853	ফটো উপলব্ধ	911 নাম : তিলতমা রায়(বর্মন) স্বামীর নাম: সুপেন রায় বাড়ির নং : n0316 বয়স : 46 লিঙ্গ : মহিলা	HJK2035616	ফটো উপলব্ধ
912 নাম : সুপেন রায় পিতার নাম: কালীপ্রসাদ রায় বাড়ির নং : n0316 বয়স : 37 লিঙ্গ : পুরুষ	JLG3708740	ফটো উপলব্ধ	913 নাম : বাসন্তী রায় স্বামীর নাম: মহিরাম রায় বাড়ির নং : n0317 বয়স : 63 লিঙ্গ : মহিলা	WB/03/015/288605	ফটো উপলব্ধ	914 নাম : উকিল রায় পিতার নাম: শতেশ্বর রায় বাড়ির নং : n0318 বয়স : 63 লিঙ্গ : পুরুষ	WB/03/015/288703	ফটো উপলব্ধ
915 নাম : সুবীর রায় পিতার নাম: মিহির রায় বাড়ির নং : n0317 বয়স : 67 লিঙ্গ : পুরুষ	WB/03/015/288560	ফটো উপলব্ধ	916 নাম : অধীর রায় পিতার নাম: মিহির রায় বাড়ির নং : n0317 বয়স : 56 লিঙ্গ : পুরুষ	SKW2784676	ফটো উপলব্ধ	917 নাম : কিশোর রায় পিতার নাম: অধীর রায় বাড়ির নং : n0317 বয়স : 31 লিঙ্গ : পুরুষ	SKW1775444	ফটো উপলব্ধ
918 নাম : ভারতী রায় স্বামীর নাম: সুবীর রায় বাড়ির নং : n0317 বয়স : 56 লিঙ্গ : মহিলা	WB/03/015/288390	ফটো উপলব্ধ	919 নাম : সঞ্জয় রায় পিতার নাম: সুবীর রায় বাড়ির নং : n0317 বয়স : 40 লিঙ্গ : পুরুষ	SKW0830257	ফটো উপলব্ধ	920 নাম : স্বপন রায় পিতার নাম: সুবীর রায় বাড়ির নং : n0317 বয়স : 35 লিঙ্গ : পুরুষ	SKW1301019	ফটো উপলব্ধ
921 নাম : সুরেশ রায় পিতার নাম: সুধীর রায় বাড়ির নং : n0317 বয়স : 32 লিঙ্গ : পুরুষ	SKW1513175	ফটো উপলব্ধ	922 নাম : পবিত্রা রায় স্বামীর নাম: নীরদ রায় বাড়ির নং : n0317 বয়স : 42 লিঙ্গ : মহিলা	JLG3096682	ফটো উপলব্ধ	923 নাম : আরতী রায় স্বামীর নাম: সনজয় রায় বাড়ির নং : n0317 বয়স : 36 লিঙ্গ : মহিলা	SKW1300920	ফটো উপলব্ধ
924 নাম : ব্রজবালা রায় স্বামীর নাম: শতেশ্বর রায় বাড়ির নং : n0318 বয়স : 83 লিঙ্গ : মহিলা	WB/03/015/288398	ফটো উপলব্ধ	925 নাম : শুশিল রায় পিতার নাম: শতেশ্বর রায় বাড়ির নং : n0318 বয়স : 66 লিঙ্গ : পুরুষ	WB/03/015/288580	ফটো উপলব্ধ	926 নাম : মালতী রায় স্বামীর নাম: শুশিল রায় বাড়ির নং : n0318 বয়স : 55 লিঙ্গ : মহিলা	WB/03/015/288399	ফটো উপলব্ধ
927 নাম : মনো রায় স্বামীর নাম: উকিল রায় বাড়ির নং : n0318 বয়স : 54 লিঙ্গ : মহিলা	WB/03/015/288400	ফটো উপলব্ধ	928 নাম : কালিকান্ত রায় পিতার নাম: উকিল রায় বাড়ির নং : n0318 বয়স : 35 লিঙ্গ : পুরুষ	SKW1300912	ফটো উপলব্ধ	929 নাম : শুশিল রায় পিতার নাম: শতেশ্বর রায় বাড়ির নং : n0318 বয়স : 54 লিঙ্গ : পুরুষ	WB/03/015/288490	ফটো উপলব্ধ
930 নাম : বিনয় রায় পিতার নাম: সতেশ্বর রায় বাড়ির নং : n0318 বয়স : 54 লিঙ্গ : পুরুষ	JLG3096690	ফটো উপলব্ধ	931 নাম : সুচিত্রা রায় স্বামীর নাম: বিনয় রায় বাড়ির নং : n0318 বয়স : 39 লিঙ্গ : মহিলা	JLG3708765	ফটো উপলব্ধ	932 নাম : বিরাজ রায় পিতার নাম: সতেশ্বর রায় বাড়ির নং : n0318 বয়স : 48 লিঙ্গ : পুরুষ	JLG1932813	ফটো উপলব্ধ
933 নাম : কবিতা রায় স্বামীর নাম: বিরাজ রায় বাড়ির নং : n0318 বয়স : 35 লিঙ্গ : মহিলা	SKW1300896	ফটো উপলব্ধ	934 নাম : প্রদীপ রায় পিতার নাম: দধিরাম রায় বাড়ির নং : n0318 বয়স : 38 লিঙ্গ : পুরুষ	JLG3708732	ফটো উপলব্ধ	935 নাম : সুজয় রায় পিতার নাম: সুশীল রায় বাড়ির নং : n0318 বয়স : 34 লিঙ্গ : পুরুষ	SKW1301027	ফটো উপলব্ধ
936 নাম : অনিল রায় পিতার নাম: মনেশ্বর রায় বাড়ির নং : n0320 বয়স : 55 লিঙ্গ : পুরুষ	WB/03/015/288736	ফটো উপলব্ধ	937 নাম : প্রমদিনী রায় স্বামীর নাম: অনিল রায় বাড়ির নং : n0320 বয়স : 49 লিঙ্গ : মহিলা	WB/03/015/288397	ফটো উপলব্ধ	938 নাম : কম্পনা রায় পিতার নাম: অনিল রায় বাড়ির নং : n0320 বয়স : 34 লিঙ্গ : মহিলা	SKW1775345	ফটো উপলব্ধ



939	SKW1643287	940	WB/03/015/288176	941	WB/03/015/288382
নাম : নিবারন রায় পিতার নাম: অনিল রায় বাড়ির নং : n0320 বয়স : 32 লিঙ্গ : পুরুষ	ফটো উপলব্ধ	নাম : পতিরাম রায় পিতার নাম: সিতারাম রায় বাড়ির নং : n0321 বয়স : 76 লিঙ্গ : পুরুষ	ফটো উপলব্ধ	নাম : সুমতি রায় স্বামীর নাম: পতিরাম রায় বাড়ির নং : n0321 বয়স : 68 লিঙ্গ : মহিলা	ফটো উপলব্ধ
942	WB/03/015/288676	943	JLG3708781	944	WB/03/015/288678
নাম : হরসুন্দর রায় পিতার নাম: পতিরাম রায় বাড়ির নং : n0321 বয়স : 51 লিঙ্গ : পুরুষ	ফটো উপলব্ধ	নাম : স্বপ্না রায় স্বামীর নাম: হরসুন্দর রায় বাড়ির নং : n0321 বয়স : 42 লিঙ্গ : মহিলা	ফটো উপলব্ধ	নাম : দধিরাম রায় পিতার নাম: সিতারাম রায় বাড়ির নং : n0321 বয়স : 66 লিঙ্গ : পুরুষ	ফটো উপলব্ধ
945	WB/03/015/288603	946	SKW0830026	947	SKW1775428
নাম : নমিতা রায় স্বামীর নাম: দধিরাম রায় বাড়ির নং : n0321 বয়স : 55 লিঙ্গ : মহিলা	ফটো উপলব্ধ	নাম : পুষ্প রায় পিতার নাম: দধিরাম রায় বাড়ির নং : n0321 বয়স : 36 লিঙ্গ : মহিলা	ফটো উপলব্ধ	নাম : বিধান রায় পিতার নাম: বাবুরাম রায় বাড়ির নং : n0321 বয়স : 30 লিঙ্গ : পুরুষ	ফটো উপলব্ধ
948	WB/03/015/288617	949	JLG3342805	950	SKW1513092
নাম : কমল রায় পিতার নাম: কাঞ্চন রায় বাড়ির নং : n0322 বয়স : 56 লিঙ্গ : পুরুষ	ফটো উপলব্ধ	নাম : ববিতা রায় স্বামীর নাম: কমল রায় বাড়ির নং : n0322 বয়স : 42 লিঙ্গ : মহিলা	ফটো উপলব্ধ	নাম : রামকৃষ্ণ রায় পিতার নাম: গনেশ রায় বাড়ির নং : n0322 বয়স : 33 লিঙ্গ : পুরুষ	ফটো উপলব্ধ
951	SKW1434778	952	SKW1652643	953	SKW2150076
নাম : রীতা রায় স্বামীর নাম: ভরত রায় বাড়ির নং : n0324 বয়স : 33 লিঙ্গ : মহিলা	ফটো উপলব্ধ	নাম : দীপা রায় স্বামীর নাম: মজেন্দ্রনাথ রায় বাড়ির নং : n0346 বয়স : 32 লিঙ্গ : মহিলা	ফটো উপলব্ধ	নাম : বিক্রম রায় পিতার নাম: নিরোদ রায় বাড়ির নং : n0313 বয়স : 26 লিঙ্গ : পুরুষ	ফটো উপলব্ধ
954	SKW2756179	955	SKW2150100	956	JLG3342821
নাম : মনীষা রায় পিতার নাম: নিরোদ রায় বাড়ির নং : ওয়ার্ড নং - 9 বয়স : 21 লিঙ্গ : মহিলা	ফটো উপলব্ধ	নাম : মনোরঞ্জন রায় পিতার নাম: সদানন্দ রায় বাড়ির নং : n0314 বয়স : 27 লিঙ্গ : পুরুষ	ফটো উপলব্ধ	নাম : ললিতা রায় স্বামীর নাম: কাটিক রায় বাড়ির নং : n0306 বয়স : 43 লিঙ্গ : মহিলা	ফটো উপলব্ধ
957	SKW2316511	958	SKW2502631	959	SKW2341774
নাম : সনেকা রায় স্বামীর নাম: সুনীল রয় বাড়ির নং : n0318 বয়স : 47 লিঙ্গ : মহিলা	ফটো উপলব্ধ	নাম : সিবু রায় পিতার নাম: শুশিল রায় বাড়ির নং : n0058 বয়স : 27 লিঙ্গ : পুরুষ	ফটো উপলব্ধ	নাম : প্রমিলা রায় স্বামীর নাম: কেকারাম রায় বাড়ির নং : n0310 বয়স : 77 লিঙ্গ : মহিলা	ফটো উপলব্ধ
960	WB/03/015/288359	961	WB/03/015/288482	962	SKW1301001
নাম : চন্দ্র রায় পিতার নাম: কেকারাম রায় বাড়ির নং : n0307 বয়স : 61 লিঙ্গ : পুরুষ	ফটো উপলব্ধ	নাম : নমিতা রায় স্বামীর নাম: চন্দ্র রায় বাড়ির নং : n0307 বয়স : 53 লিঙ্গ : মহিলা	ফটো উপলব্ধ	নাম : কানাই রায় পিতার নাম: চন্দ্র রায় বাড়ির নং : n0307 বয়স : 35 লিঙ্গ : পুরুষ	ফটো উপলব্ধ
963	SKW1775394	964	SKW2831907	965	WB/03/015/288486
নাম : পবিত্র রায় পিতার নাম: চন্দ্র রায় বাড়ির নং : n0307 বয়স : 30 লিঙ্গ : পুরুষ	ফটো উপলব্ধ	নাম : নিপেন্দ্রনাথ রায় পিতার নাম: পেকরাম রায় বাড়ির নং : n0308 বয়স : 76 লিঙ্গ : পুরুষ	ফটো উপলব্ধ	নাম : বিনো রায় স্বামীর নাম: নিপেন রায় বাড়ির নং : n0308 বয়স : 66 লিঙ্গ : মহিলা	ফটো উপলব্ধ
966	WB/03/015/288355	967	SKW1886050	968	SKW2799948
নাম : মজেন্দ্র নাথ রায় পিতার নাম: নিপেন রায় বাড়ির নং : n0308 বয়স : 51 লিঙ্গ : পুরুষ	ফটো উপলব্ধ	নাম : সুমিত্রা দাস স্বামীর নাম: তাপস দাস বাড়ির নং : পাট নং 188 বয়স : 29 লিঙ্গ : মহিলা	ফটো উপলব্ধ	নাম : প্রিয়াঙ্কা বর্মন রায় স্বামীর নাম: সুরেশ রায় বাড়ির নং : পাট নং 191 বয়স : 22 লিঙ্গ : মহিলা	ফটো উপলব্ধ



<p>969</p> <p>SKW2809440</p> <p>নাম : প্রিয়ালী রায় পিতার নাম: জগন্নাথ রায় বাড়ির নং : পাট-191 বয়স : 21 লিঙ্গ : মহিলা</p> <p>ফটো উপলব্ধ</p>	<p>970</p> <p>SKW2819712</p> <p>নাম : সাগরিকা রয় পিতার নাম: হরসুন্দর বাড়ির নং : পাট নং 191 বয়স : 20 লিঙ্গ : মহিলা</p> <p>ফটো উপলব্ধ</p>	<p>971</p> <p>SKW2819969</p> <p>নাম : নীলিমা রায় পিতার নাম: শিবানন্দ বাড়ির নং : পাট নং 191 বয়স : 19 লিঙ্গ : মহিলা</p> <p>ফটো উপলব্ধ</p>
<p>972</p> <p>SKW2819985</p> <p>নাম : প্রভাত রায় পিতার নাম: অজয় রয় বাড়ির নং : পাট নং 191 বয়স : 19 লিঙ্গ : পুরুষ</p> <p>ফটো উপলব্ধ</p>	<p>973</p> <p>SKW2863900</p> <p>নাম : স্বপ্না রায় পিতার নাম: উপেন রায় বাড়ির নং : 15/191 বয়স : 26 লিঙ্গ : মহিলা</p> <p>ফটো উপলব্ধ</p>	<p>974</p> <p>SKW2866424</p> <p>নাম : লক্ষ্মী রায় মায়ের নাম: অনিতা রায় বাড়ির নং : এন0309 বয়স : 22 লিঙ্গ : মহিলা</p> <p>ফটো উপলব্ধ</p>





975	1	SKW2867752	নাম : জীবন রায় পিতার নাম: বিশ্বনাথ রায় বাড়ির নং : 15/191 বয়স : 20 লিঙ্গ : পুরুষ	ফটো উপলব্ধ	976	1	SKW2869998	নাম : বর্ষা ভাওয়াল পিতার নাম: অধীর ভাওয়াল বাড়ির নং : উওর বড়াগাড়ী,ওয়ার্ড নং 09 বয়স : 18 লিঙ্গ : মহিলা	ফটো উপলব্ধ	977	1	SKW2870475	নাম : আফসানা রহমানি পিতার নাম: এলোয়ার রহমান বাড়ির নং : পাট নং-191 বয়স : 18 লিঙ্গ : মহিলা	ফটো উপলব্ধ
978	1	SKW2871515	নাম : তাপস বিশ্বাস পিতার নাম: মনোরঞ্জন বিশ্বাস বাড়ির নং : মধ্যপাড়া বয়স : 20 লিঙ্গ : পুরুষ	ফটো উপলব্ধ	979	1	SKW2879567	নাম : হেলেনুর পারভীন পিতার নাম: হামিদার আলী বাড়ির নং : এন0181 বয়স : 22 লিঙ্গ : মহিলা	ফটো উপলব্ধ	980	1	SKW2879575	নাম : সাগরিকা বিশ্বাস স্বামীর নাম: শুভজিৎ সেন বাড়ির নং : পাট নং 191 বয়স : 23 লিঙ্গ : মহিলা	ফটো উপলব্ধ
981	1	SKW2879591	নাম : সাহেজানা পারভিন পিতার নাম: সফিকুল ইসলাম বাড়ির নং : উওর বোড়া গাড়ি মধ্যপাড়া ওয়া বয়স : 26 লিঙ্গ : মহিলা	ফটো উপলব্ধ	982	1	SKW2879674	নাম : বিলকিচ পারভিন পিতার নাম: জাকির হোসেন বাড়ির নং : এন0131 বয়স : 21 লিঙ্গ : মহিলা	ফটো উপলব্ধ					

নির্বাচক সংখ্যার সারসংক্ষেপ :

A) নির্বাচকের সংখ্যা :

	নির্বাচক তালিকার প্রকৃতি	নির্বাচক তালিকার পরিচিতি :	নির্বাচকের সংখ্যা :				
			পুরুষ	মহিলা	তৃতীয় লিঙ্গ	মোট	
I	মূল তালিকা	মূল তালিকা	বিশেষ নিবিড় সংশোধন ২০২৬ এর চূড়ান্ত ভোটার তালিকার সহিত 06-04-2026 তারিখ অবধি সংশোধিত নির্বাচক তালিকা	509	465	0	974
II	1- সংযোজন তালিকা	সংযোজনী 1	বিশেষ সংক্ষিপ্ত সংশোধন 2026	0	0	0	0
		সংযোজনী 2	ধারাবাহিক সংশোধন 2026	2	6	0	8
			মোট	2	6	0	8
III	2- বিয়োজন তালিকা	সংযোজনী 1	বিশেষ সংক্ষিপ্ত সংশোধন 2026	3	7	0	10
		সংযোজনী 2	ধারাবাহিক সংশোধন 2026	0	0	0	0
			মোট	3	7	0	10
IV	'লিঙ্গ ক্ষেত্রের' পরিবর্তনের কারণে পার্থক্য			0	0	0	0
V	বিচারপ্রক্রিয়ার অধীনস্থ			0	0	0	0
VI	বিচার বিভাগীয় আধিকারিক কর্তৃক বিচারপূর্বক নিষ্পত্তির পর বিয়োজিত			0	4	0	4
নির্বাচকের মোট সংখ্যা (I+II-III+IV-V-VI)				508	460	0	968

B) ক্রটি সংশোধনের সংখ্যা :

নির্বাচক তালিকার প্রকৃতি	নির্বাচক তালিকার পরিচিতি :	ক্রটি সংশোধনের সংখ্যা :
সংযোজনী 1	বিশেষ সংক্ষিপ্ত সংশোধন 2026	0
সংযোজনী 2	ধারাবাহিক সংশোধন 2026	4
	মোট	4

নির্বাচক নিবন্ধন আধিকারিকের স্বাক্ষর

E-মৃত, S-স্থানান্তরিত, R-একাধিকবার অন্তর্ভুক্ত, M-নিখোঁজ, Q-যোগ্য নহে