



নির্বাচক তালিকা 2026 S25 পশ্চিমবঙ্গ

বিধানসভা নির্বাচনক্ষেত্রের নং, নাম ও সংরক্ষণের স্থিতি : 15 - ধূপগুড়ি (তপশীলি জাতি)		অংশ নং : 230																			
বিধানসভা নির্বাচনক্ষেত্রটি যে লোকসভা নির্বাচনক্ষেত্রের / ক্ষেত্রসমূহের অন্তর্ভুক্ত তার নং, নাম ও সংরক্ষণ স্থিতি : 3 - জলপাইগুড়ি (তপশীলি জাতি)																					
1. সংশোধনের পূর্ণ বিবরণ																					
সংশোধনের বৎসর :	2026	নির্বাচক তালিকার পরিচিতি :																			
ভিত্তি তারিখ :	01-01-2026	বিশেষ নিবিড় সংশোধন ২০২৬ এর চূড়ান্ত ভোটার তালিকার সহিত 06-04-2026 তারিখ অবধি সংশোধিত নির্বাচক তালিকা																			
সংশোধনের প্রকৃতি :	ধারাবাহিক সংশোধন 2026																				
প্রকাশনার তারিখ :	06-04-2026																				
2. অংশ ও নির্বাচনী এলাকার পূর্ণ বিবরণ :																					
অংশের ভাগ নং ও নাম :																					
1-হাই স্কুল পাড়া (কাজীপাড়া)		<table style="width: 100%; border-collapse: collapse;"> <tr> <td style="width: 60%;">প্রধান শহর/গ্রাম</td> <td>: কাজীপাড়া</td> </tr> <tr> <td>ওয়ার্ড</td> <td>:</td> </tr> <tr> <td>থানা</td> <td>: ধূপগুড়ি</td> </tr> <tr> <td>গ্রাম পঞ্চগায়েত</td> <td>: গাদং -1</td> </tr> <tr> <td>ব্লক</td> <td>: ধূপগুড়ি</td> </tr> <tr> <td>মহকুমা</td> <td>: সদর, জলপাইগুড়ি</td> </tr> <tr> <td>জেলা</td> <td>: জলপাইগুড়ি</td> </tr> <tr> <td>পিন</td> <td>: 735210</td> </tr> </table>				প্রধান শহর/গ্রাম	: কাজীপাড়া	ওয়ার্ড	:	থানা	: ধূপগুড়ি	গ্রাম পঞ্চগায়েত	: গাদং -1	ব্লক	: ধূপগুড়ি	মহকুমা	: সদর, জলপাইগুড়ি	জেলা	: জলপাইগুড়ি	পিন	: 735210
প্রধান শহর/গ্রাম	: কাজীপাড়া																				
ওয়ার্ড	:																				
থানা	: ধূপগুড়ি																				
গ্রাম পঞ্চগায়েত	: গাদং -1																				
ব্লক	: ধূপগুড়ি																				
মহকুমা	: সদর, জলপাইগুড়ি																				
জেলা	: জলপাইগুড়ি																				
পিন	: 735210																				
3. ভোট গ্রহন কেন্দ্রের পূর্ণ বিবরণ :																					
ভোট গ্রহন কেন্দ্রের নং, নাম :		ভোট গ্রহন কেন্দ্রের শ্রেণী :		গ্রামীণ																	
230 - গাদং হাই স্কুল		এই অংশে সহায়ক ভোটগ্রহন কেন্দ্রের সংখ্যা		0																	
ভোট গ্রহন কেন্দ্রের ঠিকানা :		:																			
গাদং হাই স্কুল, কক্ষ ১, কাজীপাড়া																					
4. নির্বাচকের সংখ্যা :																					
প্রথম ক্রমিক নং	শেষ ক্রমিক নং	মোট সংখ্যা																			
		পুরুষ	মহিলা	তৃতীয় লিঙ্গ	মোট																
1	943	477	452	0	929																

নির্বাচক নিবন্ধন আধিকারিকের স্বাক্ষর

Nazri Naksha



Google Map View

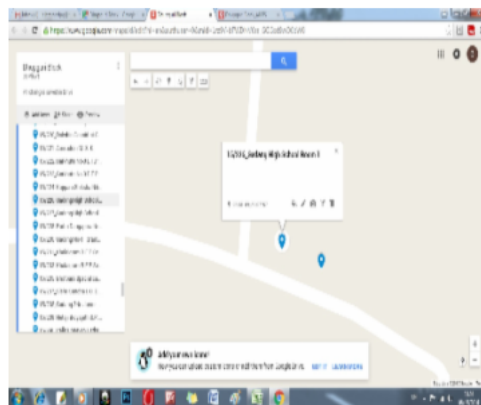

Polling Station Building Front View



Polling Station Front View



Cad View

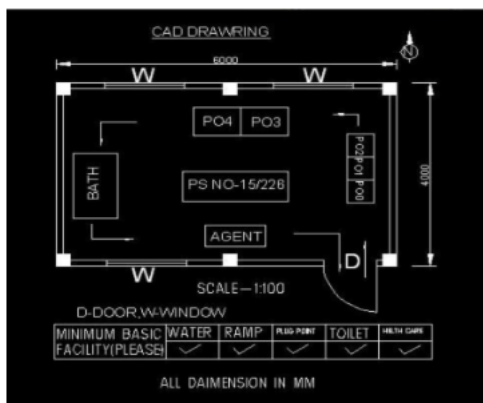

Key MAP View

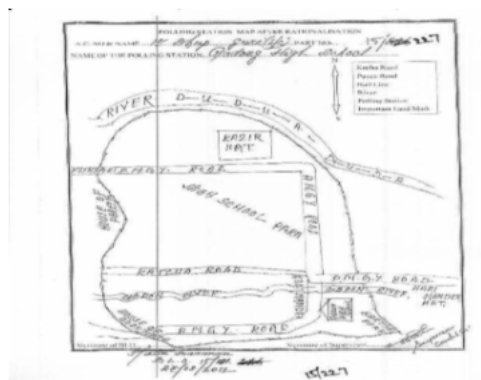

1	SKW1662048	নাম : রেজাকুল আলম পিতার নাম: সেরাজুল হক বাড়ির নং : n0136 বয়স : 32 লিঙ্গ : পুরুষ	ফটো উপলব্ধ	2	WB/03/015/414884	নাম : নূরজাহান বেগম পিতার নাম: হবিবুল রহমান বাড়ির নং : n0243 বয়স : 50 লিঙ্গ : পুরুষ	ফটো উপলব্ধ	3	WB/03/015/414098	নাম : রমজানআলী পিতার নাম: নিজামুদ্দিন বাড়ির নং : n0145 বয়স : 74 লিঙ্গ : পুরুষ	ফটো উপলব্ধ
4	SKW2475531	নাম : রকিজুল ইসলাম পিতার নাম: নবাব আলি বাড়ির নং : n0183 বয়স : 26 লিঙ্গ : পুরুষ	ফটো উপলব্ধ	5	JLG1915834	নাম : মোহঃ মসলেম হক পিতার নাম: মোহঃ সমসের আলী বাড়ির নং : n0152 বয়স : 46 লিঙ্গ : পুরুষ	ফটো উপলব্ধ	6	SKW0988873	নাম : সহিদুল ইসলাম পিতার নাম: আব্দুল করিম বাড়ির নং : n0153 বয়স : 40 লিঙ্গ : পুরুষ	ফটো উপলব্ধ
7	SKW1661974	নাম : লুৎফর আলম পিতার নাম: জবেদুল ইসলাম বাড়ির নং : n0155 বয়স : 31 লিঙ্গ : পুরুষ	ফটো উপলব্ধ	8	SKW1322684	নাম : জাহিরুল ইসলাম পিতার নাম: নছিরুদ্দিন মিক্রো বাড়ির নং : n0155 বয়স : 47 লিঙ্গ : পুরুষ	ফটো উপলব্ধ	9	SKW0988824	নাম : হাফিজুল ইসলাম পিতার নাম: কফরুদ্দিন বাড়ির নং : n0144 বয়স : 38 লিঙ্গ : পুরুষ	ফটো উপলব্ধ
10	SKW1791441	নাম : নিলীমা খাতুন স্বামীর নাম: হাপিজুল ইসলাম বাড়ির নং : কিউ বয়স : 35 লিঙ্গ : মহিলা	ফটো উপলব্ধ	11	WB/03/015/414298	নাম : লতিয়ার খাতুন স্বামীর নাম: জবেদুল বাড়ির নং : n0155 বয়স : 58 লিঙ্গ : মহিলা	ফটো উপলব্ধ	12	WB/03/015/414825	নাম : আব্দুল করিম পিতার নাম: পশরৎ আলী বাড়ির নং : n0153 বয়স : 70 লিঙ্গ : পুরুষ	ফটো উপলব্ধ
13	SKW1791607	নাম : জাহাঙ্গির আলম পিতার নাম: সেরাজুল হক বাড়ির নং : n0136 বয়স : 27 লিঙ্গ : পুরুষ	ফটো উপলব্ধ	14	SKW1791391	নাম : রসিদুল ইসলাম পিতার নাম: আব্দুল কাদের বাড়ির নং : n0154 বয়স : 35 লিঙ্গ : পুরুষ	ফটো উপলব্ধ	15	SKW1899079	নাম : প্রমিলা অধিকারী স্বামীর নাম: মিঠুন অধিকারী বাড়ির নং : n0221 বয়স : 29 লিঙ্গ : মহিলা	ফটো উপলব্ধ
16	JLG3726700	নাম : মিঠুন অধিকারী পিতার নাম: গজেন অধিকারী বাড়ির নং : n0221 বয়স : 36 লিঙ্গ : পুরুষ	ফটো উপলব্ধ	17	WB/03/015/414031	নাম : আমিনআলী পিতার নাম: মস্তাজউদ্দিন বাড়ির নং : n0150 বয়স : 70 লিঙ্গ : পুরুষ	ফটো উপলব্ধ	18	JLG3490109	নাম : হীতেশ শর্মা মায়ের নাম: দয়া শর্মা বাড়ির নং : n0127 বয়স : 41 লিঙ্গ : পুরুষ	ফটো উপলব্ধ
19	SKW2671766	নাম : আয়ুব আনছারী মায়ের নাম: সফিয়া বেগম বাড়ির নং : এন0089 বয়স : 22 লিঙ্গ : পুরুষ	ফটো উপলব্ধ	20	SKW2308740	নাম : আব্দুল সান্তার পিতার নাম: মস্তাজউদ্দিন বাড়ির নং : n0150 বয়স : 57 লিঙ্গ : পুরুষ	ফটো উপলব্ধ	21	SKW2006534	নাম : দেলোয়ার হোসেন পিতার নাম: কফরুদ্দিন মিঞা বাড়ির নং : n0144 বয়স : 37 লিঙ্গ : পুরুষ	ফটো উপলব্ধ
22	SKW1662303	নাম : আমিনুর ইসলাম পিতার নাম: আছিরুদ্দিন মিঞা বাড়ির নং : n0133 বয়স : 31 লিঙ্গ : পুরুষ	ফটো উপলব্ধ	23	WB/03/015/414041	নাম : হামিদুল ইসলাম পিতার নাম: মোস্তারুদ্দিন বাড়ির নং : n0134 বয়স : 68 লিঙ্গ : পুরুষ	ফটো উপলব্ধ	24	SKW1662295	নাম : জহিরুল ইসলাম পিতার নাম: আছিরুদ্দিন মিঞা বাড়ির নং : n0133 বয়স : 33 লিঙ্গ : পুরুষ	ফটো উপলব্ধ
25	JLG3559077	নাম : অনোয়ারা বেগম স্বামীর নাম: আব্দুল কাদের বাড়ির নং : n0154 বয়স : 56 লিঙ্গ : মহিলা	ফটো উপলব্ধ	26	SKW2434306	নাম : সামিনা খাতুন স্বামীর নাম: হাপিজুল ইসলাম বাড়ির নং : n0149 বয়স : 55 লিঙ্গ : মহিলা	ফটো উপলব্ধ	27	SKW2422822	নাম : রিয়া শর্মা সরকার স্বামীর নাম: হিতেশ শর্মা বাড়ির নং : এন0127 বয়স : 30 লিঙ্গ : মহিলা	ফটো উপলব্ধ
28	WB/03/015/477139	নাম : আজিবা খাতুন স্বামীর নাম: নবাব বাড়ির নং : n0245 বয়স : 51 লিঙ্গ : মহিলা	ফটো উপলব্ধ	29	JLG3559374	নাম : মোঃ হবিবুল রহমান পিতার নাম: মোস্তার উদ্দীন বাড়ির নং : n0242 বয়স : 53 লিঙ্গ : পুরুষ	ফটো উপলব্ধ	30	WB/03/015/414785	নাম : সরিফুননেছা স্বামীর নাম: আব্দুল করিম বাড়ির নং : n0153 বয়স : 65 লিঙ্গ : মহিলা	ফটো উপলব্ধ

বিধানসভা নির্বাচনক্ষেত্রের নং, নাম : 15-ধূপগুড়ি
ভাগ নং, নাম : 1-হাই স্কুল পাড়া (কাজীপাড়া)

31	SKW1662014	ফটো উপলব্ধ	নাম : সামসুল আলম পিতার নাম: আব্দুল করিম বাড়ির নং : n0153 বয়স : 31 লিঙ্গ : পুরুষ
32	WB/03/015/414013	ফটো উপলব্ধ	নাম : নছিরুদ্দিন মিঞা পিতার নাম: সাবিরুদ্দিন বাড়ির নং : n0155 বয়স : 95 লিঙ্গ : পুরুষ
33	JLG3634912	ফটো উপলব্ধ	নাম : নির্যাস পারভিন স্বামীর নাম: মসলেম হক বাড়ির নং : n0189 বয়স : 39 লিঙ্গ : মহিলা
34	SKW1183920	ফটো উপলব্ধ	নাম : মহারানী সরকার (বিশ্বাস) স্বামীর নাম: রঞ্জিত বিশ্বাস বাড়ির নং : n0213 বয়স : 38 লিঙ্গ : মহিলা
35	WB/03/015/414100	ফটো উপলব্ধ	নাম : তহিদুল ইসলাম পিতার নাম: ছলেমান মিঞা বাড়ির নং : n0142 বয়স : 55 লিঙ্গ : পুরুষ
36	SKW1202787	ফটো উপলব্ধ	নাম : অপিনা খাতুন স্বামীর নাম: সৈয়দ আলী বাড়ির নং : n0219 বয়স : 35 লিঙ্গ : মহিলা
37	SKW1791557	ফটো উপলব্ধ	নাম : তহিদার আলম পিতার নাম: জহিরুদ্দিন বাড়ির নং : n0142 বয়স : 33 লিঙ্গ : পুরুষ
38	SKW1183631	ফটো উপলব্ধ	নাম : মহঃ রাহুল ইসলাম পিতার নাম: সেরাজুল হক বাড়ির নং : এন0134 বয়স : 34 লিঙ্গ : পুরুষ
39	SKW1431048	ফটো উপলব্ধ	নাম : নবাব আলি পিতার নাম: ফজির আলি বাড়ির নং : n0183 বয়স : 40 লিঙ্গ : পুরুষ
40	SKW1662337	ফটো উপলব্ধ	নাম : রব্বানী ইসলাম পিতার নাম: আমীন আলী বাড়ির নং : n0150 বয়স : 33 লিঙ্গ : পুরুষ
41	WB/03/015/417577	ফটো উপলব্ধ	নাম : বিনোবালা রায় স্বামীর নাম: সুকুমার রায় বাড়ির নং : n0181 বয়স : 63 লিঙ্গ : মহিলা
42	SKW1183680	ফটো উপলব্ধ	নাম : রকেয়া খাতুন স্বামীর নাম: নবাব আলী বাড়ির নং : n0183 বয়স : 41 লিঙ্গ : মহিলা
43	SKW2726933	ফটো উপলব্ধ	নাম : আলিমা বেগম স্বামীর নাম: রকিজুল ইসলাম বাড়ির নং : এন0056 বয়স : 25 লিঙ্গ : মহিলা
44	SKW1183953	ফটো উপলব্ধ	নাম : ভালোবাসা সরকার (তালুকদার) স্বামীর নাম: গোকুল তালুকদার বাড়ির নং : n0211 বয়স : 45 লিঙ্গ : মহিলা
45	SKW1183714	ফটো উপলব্ধ	নাম : রকেয়া বেগম স্বামীর নাম: কাল্ট ইসলাম বাড়ির নং : n0185 বয়স : 38 লিঙ্গ : মহিলা
46	WB/03/015/414297	ফটো উপলব্ধ	নাম : মজিরননেছা স্বামীর নাম: আপিজুদ্দিন বাড়ির নং : n0144 বয়স : 62 লিঙ্গ : মহিলা
47	SKW1899145	ফটো উপলব্ধ	নাম : মনিরুল হক পিতার নাম: কফরুদ্দিন মিঞা বাড়ির নং : n0144 বয়স : 32 লিঙ্গ : পুরুষ
48	WB/03/015/414056	ফটো উপলব্ধ	নাম : আব্দুলকাদের পিতার নাম: পশরৎ আলী বাড়ির নং : n0154 বয়স : 66 লিঙ্গ : পুরুষ
49	JLG3490117	ফটো উপলব্ধ	নাম : হাজিরুল ইসলাম পিতার নাম: নছিরুদ্দিন মিঞা বাড়ির নং : n0155 বয়স : 40 লিঙ্গ : পুরুষ
50	WB/03/015/414033	ফটো উপলব্ধ	নাম : হাপিজুল ইসলাম পিতার নাম: মোক্তারুদ্দিন বাড়ির নং : n0149 বয়স : 64 লিঙ্গ : পুরুষ
51	WB/03/015/414256	ফটো উপলব্ধ	নাম : মোতিয়া খাতুন স্বামীর নাম: হামিদুল ইসলাম বাড়ির নং : n0134 বয়স : 58 লিঙ্গ : মহিলা
52	JLG3726528	ফটো উপলব্ধ	নাম : সুখলাল বিশ্বাস মায়ের নাম: বিমলা বিশ্বাস বাড়ির নং : n0179 বয়স : 41 লিঙ্গ : পুরুষ
53	SKW2577260	ফটো উপলব্ধ	নাম : মিঞা এছিয়া খাতুন স্বামীর নাম: নুরজ্জমা বাড়ির নং : এন0136 বয়স : 79 লিঙ্গ : মহিলা
54	SKW2006732	ফটো উপলব্ধ	নাম : সামিনা খাতুন স্বামীর নাম: হাজিরুল ইসলাম বাড়ির নং : n0155 বয়স : 30 লিঙ্গ : মহিলা
55	SKW2458362	ফটো উপলব্ধ	নাম : মমিতা বেগম স্বামীর নাম: তহিদুল ইসলাম বাড়ির নং : n0142 বয়স : 51 লিঙ্গ : মহিলা
56	SKW2006500	ফটো উপলব্ধ	নাম : হাসিনা খাতুন স্বামীর নাম: দেলোয়ার হোসেন বাড়ির নং : n0144 বয়স : 34 লিঙ্গ : মহিলা
57	SKW2660215	ফটো উপলব্ধ	নাম : জেসমিন পারভিন স্বামীর নাম: রেজজুল ইসলাম বাড়ির নং : এন0142 বয়স : 22 লিঙ্গ : মহিলা
58	SKW2583383	ফটো উপলব্ধ	নাম : আবুবক্কর সিদ্দিক পিতার নাম: মোহাম্মদ রুস্তম আলি বাড়ির নং : এন0139 বয়স : 24 লিঙ্গ : পুরুষ
59	WB/03/015/414301	ফটো উপলব্ধ	নাম : ছলেমা খাতুন স্বামীর নাম: রসিদুল বাড়ির নং : এন0142 বয়স : 58 লিঙ্গ : মহিলা
60	SKW2654176	ফটো উপলব্ধ	নাম : লায়লা বানু স্বামীর নাম: আবুবক্কর সিদ্দিক বাড়ির নং : এন0025 বয়স : 24 লিঙ্গ : মহিলা

বিধানসভা নির্বাচনক্ষেত্রের নং, নাম : 15-ধূপগুড়ি
ভাগ নং, নাম : 1-হাই স্কুল পাড়া (কাজীপাড়া)

61	SKW1662147	নাম : সরস্বতী সরকার (বৈরাগী) স্বামীর নাম: বিশ্বনাথ বৈরাগী বাড়ির নং : n0203 বয়স : 44 লিঙ্গ : মহিলা	ফটো উপলব্ধ	62	WB/03/015/411108	নাম : আফজাল আলী পিতার নাম: নিজামউদ্দিন বাড়ির নং : n0207 বয়স : 80 লিঙ্গ : পুরুষ	ফটো উপলব্ধ	63	WB/03/015/411192	নাম : লতিফা বেগম স্বামীর নাম: আফজাল আলী বাড়ির নং : n0208 বয়স : 50 লিঙ্গ : মহিলা	ফটো উপলব্ধ
64	RCQ1893734	নাম : সাহেনা বানু স্বামীর নাম: রেজকুল আলম বাড়ির নং : এন0136 বয়স : 24 লিঙ্গ : মহিলা	ফটো উপলব্ধ	65	SKW2330793	নাম : সেরাজুল হক পিতার নাম: বগজি আমছারুদ্দিন বাড়ির নং : n0136 বয়স : 58 লিঙ্গ : পুরুষ	ফটো উপলব্ধ	66	SKW1662196	নাম : নূরবানু বেগম পিতার নাম: সফর উদ্দিন মিয়া বাড়ির নং : n0143 বয়স : 34 লিঙ্গ : মহিলা	ফটো উপলব্ধ
67	SKW2661460	নাম : সোমনাথ শর্মা পিতার নাম: জগদীশ শর্মা বাড়ির নং : এন0152 বয়স : 23 লিঙ্গ : পুরুষ	ফটো উপলব্ধ	68	WB/03/015/414446	নাম : মজিদা খাতুন স্বামীর নাম: মোঃ সমসের আলী বাড়ির নং : n0152 বয়স : 66 লিঙ্গ : মহিলা	ফটো উপলব্ধ	69	SKW2136109	নাম : আলমগির আলম পিতার নাম: সেরাজুল হক বাড়ির নং : n0136 বয়স : 25 লিঙ্গ : পুরুষ	ফটো উপলব্ধ
70	SKW1811918	নাম : জাকীর হোসেন পিতার নাম: আফজাল আলী বাড়ির নং : n0228 বয়স : 31 লিঙ্গ : পুরুষ	ফটো উপলব্ধ	71	SKW1430982	নাম : কাবুত ইসলাম পিতার নাম: কফরুদ্দিন বাড়ির নং : n0144 বয়স : 41 লিঙ্গ : পুরুষ	ফটো উপলব্ধ	72	JLG3382116	নাম : সহিদার ইসলাম পিতার নাম: বদিয়ার বাড়ির নং : n0175 বয়স : 43 লিঙ্গ : পুরুষ	ফটো উপলব্ধ
73	SKW1323146	নাম : আবুল হোসেন পিতার নাম: নূরজামান হোসেন বাড়ির নং : এন0136 বয়স : 33 লিঙ্গ : পুরুষ	ফটো উপলব্ধ	74	JLG3726676	নাম : রমেশ চৌধুরী পিতার নাম: ভগল চৌধুরী বাড়ির নং : n0225 বয়স : 39 লিঙ্গ : পুরুষ	ফটো উপলব্ধ	75	JLG3489994	নাম : মোহ মনছুর হক পিতার নাম: মোহ সমসের আলী বাড়ির নং : n0152 বয়স : 39 লিঙ্গ : পুরুষ	ফটো উপলব্ধ
76	SKW1431931	নাম : লাভলী বেগম স্বামীর নাম: সহিদার ইসলাম বাড়ির নং : n0175 বয়স : 33 লিঙ্গ : মহিলা	ফটো উপলব্ধ	77	RCQ1403989	নাম : আলিমা খাতুন পিতার নাম: উমর আলি বাড়ির নং : এন0163 বয়স : 32 লিঙ্গ : মহিলা	ফটো উপলব্ধ	78	SKW1651751	নাম : নূরবানু বেগম স্বামীর নাম: কাজী আবুবক্কর সিদ্দিক বাড়ির নং : n0232 বয়স : 33 লিঙ্গ : মহিলা	ফটো উপলব্ধ
79	SKW2786556	নাম : সফিউল ইসলাম পিতার নাম: কবীর হোসেন বাড়ির নং : n0151 বয়স : 62 লিঙ্গ : পুরুষ	ফটো উপলব্ধ	80	SKW1791581	নাম : মনোজ রায় পিতার নাম: সুকুমার রায় বাড়ির নং : n0182 বয়স : 35 লিঙ্গ : পুরুষ	ফটো উপলব্ধ	81	WB/03/015/417059	নাম : সুকুমার রায় পিতার নাম: সুন্দরমোহন রায় বাড়ির নং : n0182 বয়স : 70 লিঙ্গ : পুরুষ	ফটো উপলব্ধ
82	SKW2136000	নাম : মনিরুল লহক পিতার নাম: তহিদুল ইসলাম বাড়ির নং : n0142 বয়স : 29 লিঙ্গ : পুরুষ	ফটো উপলব্ধ	83	SKW1322528	নাম : রাখিমা খাতুন স্বামীর নাম: মহিবুল ইসলাম বাড়ির নং : n0134 বয়স : 37 লিঙ্গ : মহিলা	ফটো উপলব্ধ	84	SKW2652725	নাম : বিপসা পারভীন পিতার নাম: বুলবুল ইসলাম বাড়ির নং : এন0299 বয়স : 22 লিঙ্গ : মহিলা	ফটো উপলব্ধ
85	SKW2135994	নাম : লাইলী বেগম স্বামীর নাম: লুৎফর আলম বাড়ির নং : n0155 বয়স : 33 লিঙ্গ : মহিলা	ফটো উপলব্ধ	86	JLG3489986	নাম : মহঃ মকছেদুল হক পিতার নাম: মোঃ নাছিরুদ্দিন মিয়া বাড়ির নং : n0155 বয়স : 39 লিঙ্গ : পুরুষ	ফটো উপলব্ধ	87	SKW1662139	নাম : নূর বানু স্বামীর নাম: আব্দুল কলাম বাড়ির নং : n0143 বয়স : 36 লিঙ্গ : মহিলা	ফটো উপলব্ধ
88	SKW1521665	নাম : অজমেরী বেগম স্বামীর নাম: মোঃ মকছেদুল হক বাড়ির নং : n0155 বয়স : 33 লিঙ্গ : মহিলা	ফটো উপলব্ধ	89	SKW2094522	নাম : ফরিদুল ইসলাম পিতার নাম: আবদুল ছাত্তার বাড়ির নং : n0150 বয়স : 27 লিঙ্গ : পুরুষ	ফটো উপলব্ধ	90	SKW2094498	নাম : রবিউল আলম পিতার নাম: তহিদুল ইসলাম বাড়ির নং : n0135 বয়স : 27 লিঙ্গ : পুরুষ	ফটো উপলব্ধ

বিধানসভা নির্বাচনক্ষেত্রের নং, নাম : 15-ধুপগুড়ি
ভাগ নং, নাম : 1-হাই স্কুল পাড়া (কাজীপাড়া)

91	SKW1662311	নাম : নবিয়ার হুসেন পিতার নাম: লতিফুল বেগম বাড়ির নং : n0143 বয়স : 47 লিঙ্গ : পুরুষ	ফটো উপলব্ধ	92	WB/03/015/411398	নাম : রাবেয়া খাতুন স্বামীর নাম: আফজুদ্দিন বাড়ির নং : এন000 বয়স : 60 লিঙ্গ : মহিলা	ফটো উপলব্ধ	93	WB/03/015/414279	নাম : খরজমা আলী পিতার নাম: সহিরুদ্দিন বাড়ির নং : n0158 বয়স : 64 লিঙ্গ : পুরুষ	ফটো উপলব্ধ
94	WB/03/015/414326	নাম : জমিলা খাতুন স্বামীর নাম: আমির হোসেন বাড়ির নং : n0163 বয়স : 60 লিঙ্গ : মহিলা	ফটো উপলব্ধ	95	WB/03/015/414247	নাম : আজগারআলী পিতার নাম: মসরুদ্দিন বাড়ির নং : n0157 বয়স : 56 লিঙ্গ : পুরুষ	ফটো উপলব্ধ	96	JLG3559085	নাম : গফুর আলী পিতার নাম: চটুকু আলী বাড়ির নং : n0156 বয়স : 60 লিঙ্গ : পুরুষ	ফটো উপলব্ধ
97	JLG3214905	নাম : বুলবুল ইসলাম পিতার নাম: রমজান আলী বাড়ির নং : n0145 বয়স : 47 লিঙ্গ : পুরুষ	ফটো উপলব্ধ	98	WB/03/015/414345	নাম : আমির হোসেন পিতার নাম: সহিরুদ্দিন বাড়ির নং : n0163 বয়স : 75 লিঙ্গ : পুরুষ	ফটো উপলব্ধ	99	WB/03/015/414604	নাম : মমিনাখাতুন স্বামীর নাম: খরজমা আলী বাড়ির নং : n0158 বয়স : 54 লিঙ্গ : মহিলা	ফটো উপলব্ধ
100	NEV1190628	নাম : বিউটি বেগম স্বামীর নাম: রানা হোসেন বাড়ির নং : এন0151 বয়স : 34 লিঙ্গ : মহিলা	ফটো উপলব্ধ	101	SKW2440006	নাম : তাসলিমা বেগম স্বামীর নাম: ফরিদুল ইসলাম বাড়ির নং : এন0150 বয়স : 25 লিঙ্গ : মহিলা	ফটো উপলব্ধ	102	SKW1183722	নাম : প্রতীমা শর্মা স্বামীর নাম: রঞ্জিত শর্মা বাড়ির নং : n0127 বয়স : 45 লিঙ্গ : মহিলা	ফটো উপলব্ধ
103	WB/03/015/414043	নাম : রসিদুল ইসলাম পিতার নাম: ছলেমান মিআ বাড়ির নং : n0142 বয়স : 64 লিঙ্গ : পুরুষ	ফটো উপলব্ধ	104	SKW1791359	নাম : আবু আক্কাশ আলী পিতার নাম: রুস্তম আলী বাড়ির নং : n0139 বয়স : 30 লিঙ্গ : পুরুষ	ফটো উপলব্ধ	105	SKW2006674	নাম : হামিদার হোসেন পিতার নাম: জবেদুল ইসলাম বাড়ির নং : n0155 বয়স : 30 লিঙ্গ : পুরুষ	ফটো উপলব্ধ
106	WB/03/015/414266	নাম : মহঃ রুস্তম আলী পিতার নাম: নবারুদ্দিন মিএগা বাড়ির নং : n0139 বয়স : 60 লিঙ্গ : পুরুষ	ফটো উপলব্ধ	107	SKW2738292	নাম : আবু তাহের আলী পিতার নাম: রুস্তম আলী বাড়ির নং : এন0032 বয়স : 22 লিঙ্গ : পুরুষ	ফটো উপলব্ধ	108	WB/03/015/414065	নাম : তহিদুল ইসলাম পিতার নাম: মোক্তারুদ্দিন বাড়ির নং : n0135 বয়স : 51 লিঙ্গ : পুরুষ	ফটো উপলব্ধ
109	WB/03/015/414143	নাম : হালিমা বেওয়া স্বামীর নাম: মোক্তারুদ্দিন বাড়ির নং : n0135 বয়স : 80 লিঙ্গ : মহিলা	ফটো উপলব্ধ	110	WB/03/015/414689	নাম : বক্তার আলী পিতার নাম: মজদি বাড়ির নং : n0144 বয়স : 64 লিঙ্গ : পুরুষ	ফটো উপলব্ধ	111	SKW2006690	নাম : নজিমা পারভীন স্বামীর নাম: হামিদার হোসেন বাড়ির নং : n0233 বয়স : 29 লিঙ্গ : মহিলা	ফটো উপলব্ধ
112	WB/03/015/414258	নাম : ওমুরন নেছা স্বামীর নাম: সেরাজুল হক বাড়ির নং : n0136 বয়স : 48 লিঙ্গ : মহিলা	ফটো উপলব্ধ	113	SKW1811884	নাম : আকিমুল ইসলাম পিতার নাম: তহিদুল ইসলাম বাড়ির নং : n0135 বয়স : 30 লিঙ্গ : পুরুষ	ফটো উপলব্ধ	114	JLG3559069	নাম : অপিজুদ্দিনমিএগা পিতার নাম: মজদিদ বাড়ির নং : n0144 বয়স : 70 লিঙ্গ : পুরুষ	ফটো উপলব্ধ
115	WB/03/015/414251	নাম : আছিমা খাতুন স্বামীর নাম: রমজানআলি বাড়ির নং : n0145 বয়স : 68 লিঙ্গ : মহিলা	ফটো উপলব্ধ	116	SKW1899244	নাম : সুবোধ রায় পিতার নাম: সুকুমার রায় বাড়ির নং : n0182 বয়স : 29 লিঙ্গ : পুরুষ	ফটো উপলব্ধ	117	SKW1791599	নাম : বিনোদ রায় পিতার নাম: সুকুমার রায় বাড়ির নং : n0182 বয়স : 34 লিঙ্গ : পুরুষ	ফটো উপলব্ধ
118	SKW1898972	নাম : দীপঙ্কর সরকার পিতার নাম: রবীন্দ্র সরকার বাড়ির নং : n0143 বয়স : 29 লিঙ্গ : পুরুষ	ফটো উপলব্ধ	119	WB/03/015/414516	নাম : জুলফর হোসেন পিতার নাম: সফরউদ্দিন বাড়ির নং : n0143 বয়স : 62 লিঙ্গ : পুরুষ	ফটো উপলব্ধ	120	JLG3726502	নাম : আতাবুল আলম পিতার নাম: আমিন আলী বাড়ির নং : n0150 বয়স : 36 লিঙ্গ : পুরুষ	ফটো উপলব্ধ

121 নাম : রহিদা খাতুন স্বামীর নাম: ফকির আলি বাড়ির নং : এন0142 বয়স : 58 লিঙ্গ : মহিলা	SKW2233708 ফটো উপলব্ধ	122 নাম : লতিফা বেগম স্বামীর নাম: সফিউল রহমান বাড়ির নং : n0151 বয়স : 51 লিঙ্গ : মহিলা	SKW2833945 ফটো উপলব্ধ	123 নাম : রানা হোসেন পিতার নাম: সফিউল ইসলাম বাড়ির নং : n0151 বয়স : 29 লিঙ্গ : পুরুষ	SKW1898980 ফটো উপলব্ধ
124 নাম : ফতেমা বেগম স্বামীর নাম: আব্দুল সাত্তার বাড়ির নং : n0150 বয়স : 51 লিঙ্গ : মহিলা	SKW0988931 ফটো উপলব্ধ	125 নাম : মহিবুল ইসলাম পিতার নাম: হামিদুল ইসলাম বাড়ির নং : n0134 বয়স : 36 লিঙ্গ : পুরুষ	JLG3726544 ফটো উপলব্ধ	126 নাম : রেজাজুল ইসলাম পিতার নাম: তাহিদুল ইসলাম বাড়ির নং : n0142 বয়স : 30 লিঙ্গ : পুরুষ	SKW2136018 ফটো উপলব্ধ
127 নাম : কাজী আবুবক্কর সিদ্দিক পিতার নাম: আব্দুল কাদের বাড়ির নং : n0154 বয়স : 37 লিঙ্গ : পুরুষ	SKW1205202 ফটো উপলব্ধ	128 নাম : রিংকি পারভিন স্বামীর নাম: সহিদুল আলম বাড়ির নং : n0149 বয়স : 27 লিঙ্গ : মহিলা	SKW2094613 ফটো উপলব্ধ	129 নাম : আজিমা বিবি স্বামীর নাম: বদিয়ার রহমান বাড়ির নং : n0173 বয়স : 55 লিঙ্গ : মহিলা	SKW2786424 ফটো উপলব্ধ
130 নাম : বেবিনা খাতুন স্বামীর নাম: আতাবুল আলম বাড়ির নং : n0150 বয়স : 28 লিঙ্গ : মহিলা	SKW2094464 ফটো উপলব্ধ	131 নাম : হাসিনুর জামান পিতার নাম: রসিদুল ইসলাম বাড়ির নং : n0142 বয়স : 34 লিঙ্গ : পুরুষ	SKW1791458 ফটো উপলব্ধ	132 নাম : সায়রা বানু স্বামীর নাম: রফিকুল ইসলাম বাড়ির নং : n0156 বয়স : 31 লিঙ্গ : মহিলা	SKW1662220 ফটো উপলব্ধ
133 নাম : রফিকুল ইসলাম পিতার নাম: চটকু আলী বাড়ির নং : n0156 বয়স : 48 লিঙ্গ : পুরুষ	JLG3139599 ফটো উপলব্ধ	134 নাম : আলিমা খাতুন স্বামীর নাম: অমর ফারুক বাড়ির নং : কাজীপাড়া বয়স : 25 লিঙ্গ : মহিলা	SKW2644326 ফটো উপলব্ধ	135 নাম : মজিবর আলম পিতার নাম: গফুর আলি বাড়ির নং : এন0157 বয়স : 25 লিঙ্গ : পুরুষ	SKW2611770 ফটো উপলব্ধ
136 নাম : অলিমুল হক পিতার নাম: গফুর আলি বাড়ির নং : এন0156 বয়স : 23 লিঙ্গ : পুরুষ	SKW2733038 ফটো উপলব্ধ	137 নাম : আসরাফ আলি পিতার নাম: আজগার আলি বাড়ির নং : এন0157 বয়স : 26 লিঙ্গ : পুরুষ	SKW2583748 ফটো উপলব্ধ	138 নাম : নুরনেহার বেগম স্বামীর নাম: আসরাফ আলি বাড়ির নং : এন0157 বয়স : 26 লিঙ্গ : মহিলা	SKW2652543 ফটো উপলব্ধ
139 নাম : জনতা পারভীন স্বামীর নাম: রাহুল ইসলাম বাড়ির নং : n0136 বয়স : 34 লিঙ্গ : মহিলা	SKW1430974 ফটো উপলব্ধ	140 নাম : আখিমা খাতুন স্বামীর নাম: তাহিদুল বাড়ির নং : n0135 বয়স : 45 লিঙ্গ : মহিলা	JLG3382090 ফটো উপলব্ধ	141 নাম : মনিরুল ইসলাম পিতার নাম: তাহিদুল ইসলাম বাড়ির নং : এন0135 বয়স : 24 লিঙ্গ : পুরুষ	SKW2757284 ফটো উপলব্ধ
142 নাম : আসিদুল ইসলাম পিতার নাম: তাহিদুল ইসলাম বাড়ির নং : এন0043 বয়স : 22 লিঙ্গ : পুরুষ	SKW2772564 ফটো উপলব্ধ	143 নাম : মনুজা বেগম স্বামীর নাম: অকিমুল বাড়ির নং : এন0076 বয়স : 22 লিঙ্গ : মহিলা	SKW2772135 ফটো উপলব্ধ	144 নাম : দেবশীষ বর্মন পিতার নাম: মনীরাং বর্মন বাড়ির নং : n0145 বয়স : 37 লিঙ্গ : পুরুষ	JLG3726429 ফটো উপলব্ধ
145 নাম : রফিকুল ইসলাম পিতার নাম: রমজান ইসলাম বাড়ির নং : n0145 বয়স : 48 লিঙ্গ : পুরুষ	JLG3382108 ফটো উপলব্ধ	146 নাম : জেস্মিন পারভীন পিতার নাম: জাহিরুল ইসলাম বাড়ির নং : এন0025 বয়স : 23 লিঙ্গ : মহিলা	SKW2643492 ফটো উপলব্ধ	147 নাম : আবুবকর সিদ্দিক পিতার নাম: আব্দুল জলিল বাড়ির নং : n0155 বয়স : 29 লিঙ্গ : পুরুষ	SKW2031094 ফটো উপলব্ধ
148 নাম : উমর ফারুক পিতার নাম: আব্দুল জলিল বাড়ির নং : n0155 বয়স : 27 লিঙ্গ : পুরুষ	SKW2136091 ফটো উপলব্ধ	149 নাম : লিয়াকত আলী পিতার নাম: সফিউল ইসলাম বাড়ির নং : n0151 বয়স : 26 লিঙ্গ : পুরুষ	SKW2136034 ফটো উপলব্ধ	150 নাম : বুলবুলি খাতুন স্বামীর নাম: জলাফিকর আলী বাড়ির নং : n0143 বয়স : 51 লিঙ্গ : মহিলা	WB/03/015/414302 ফটো উপলব্ধ

151 নাম : রফিকুল ইসলাম পিতার নাম: জুলফর হোসেন বাড়ির নং : n0143 বয়স : 31 লিঙ্গ : পুরুষ	SKW1662055 ফটো উপলব্ধ	152 নাম : নজরুল ইসলাম পিতার নাম: আব্দুল জব্বার বাড়ির নং : এন000 বয়স : 56 লিঙ্গ : পুরুষ	WB/03/015/414752 ফটো উপলব্ধ	153 নাম : মফিজুল ইসলাম পিতার নাম: ছলেমান মিঞা বাড়ির নং : n0142 বয়স : 48 লিঙ্গ : পুরুষ	WB/03/015/414101 ফটো উপলব্ধ
154 নাম : আব্দুল কালাম পিতার নাম: সহিরুদ্দিন বাড়ির নং : n0163 বয়স : 48 লিঙ্গ : পুরুষ	JLG3139557 ফটো উপলব্ধ	155 নাম : দেলোয়ার হোসেন পিতার নাম: আমির হোসেন বাড়ির নং : n0163 বয়স : 40 লিঙ্গ : পুরুষ	JLG3489978 ফটো উপলব্ধ	156 নাম : মঞ্জিলা বেগম স্বামীর নাম: রাক্বানী ইসলাম বাড়ির নং : এন0150 বয়স : 28 লিঙ্গ : মহিলা	SKW2422715 ফটো উপলব্ধ
157 নাম : লতিফা পারভিন স্বামীর নাম: মহ মনছুর হক বাড়ির নং : n0152 বয়স : 30 লিঙ্গ : মহিলা	SKW1899202 ফটো উপলব্ধ	158 নাম : কমলা বেগম স্বামীর নাম: এক্রামুল হক বাড়ির নং : n0137 বয়স : 42 লিঙ্গ : মহিলা	JLG3382074 ফটো উপলব্ধ	159 নাম : বুলবুলি খাতুন পিতার নাম: মোঃ মজিদুল হক বাড়ির নং : এন0151 বয়স : 28 লিঙ্গ : মহিলা	NEV1730233 ফটো উপলব্ধ
160 নাম : ফজরুল ইসলাম পিতার নাম: আব্দুল সাত্তার বাড়ির নং : n0150 বয়স : 30 লিঙ্গ : পুরুষ	SKW1791375 ফটো উপলব্ধ	161 নাম : হাজরা খাতুন স্বামীর নাম: নাছিরুদ্দিন মিঞা বাড়ির নং : n0155 বয়স : 69 লিঙ্গ : মহিলা	SKW2094589 ফটো উপলব্ধ	162 নাম : সফিয়া বেগম স্বামীর নাম: আব্দুল জলিল বাড়ির নং : n0155 বয়স : 37 লিঙ্গ : মহিলা	SKW0988758 ফটো উপলব্ধ
163 নাম : রুনা পারভিন স্বামীর নাম: বুলবুল ইসলাম বাড়ির নং : n0235 বয়স : 49 লিঙ্গ : মহিলা	WB/03/017/438475 ফটো উপলব্ধ	164 নাম : আসমা বেগম স্বামীর নাম: আজগারআলী বাড়ির নং : n0157 বয়স : 48 লিঙ্গ : মহিলা	WB/03/015/414188 ফটো উপলব্ধ	165 নাম : রাবেয়া খাতুন স্বামীর নাম: মসরুদ্দিন বাড়ির নং : n0157 বয়স : 78 লিঙ্গ : মহিলা	WB/03/015/414110 ফটো উপলব্ধ
166 নাম : মোহাব্বুল আলম পিতার নাম: আমির হোসেন বাড়ির নং : n0163 বয়স : 38 লিঙ্গ : পুরুষ	SKW1431014 ফটো উপলব্ধ	167 নাম : উপবান হক পিতার নাম: আব্দুল বাড়ির নং : এন0023 বয়স : 21 লিঙ্গ : পুরুষ	SKW2772572 ফটো উপলব্ধ	168 নাম : সহিদুল আলম পিতার নাম: হাফিজুল ইসলাম বাড়ির নং : n0149 বয়স : 39 লিঙ্গ : পুরুষ	SKW0989400 ফটো উপলব্ধ
169 নাম : সান্তনা পারভীন স্বামীর নাম: হাসিনুর জামান বাড়ির নং : এন0054 বয়স : 22 লিঙ্গ : মহিলা	SKW2781201 ফটো উপলব্ধ	170 নাম : রুনা লায়লা পারভীন স্বামীর নাম: রফিকুল ইসলাম বাড়ির নং : n0145 বয়স : 40 লিঙ্গ : মহিলা	JLG3726403 ফটো উপলব্ধ	171 নাম : শুভেন্দু অধিকারী পিতার নাম: অনিল অধিকারী বাড়ির নং : n0017 বয়স : 28 লিঙ্গ : পুরুষ	SKW2094688 ফটো উপলব্ধ
172 নাম : গজেন অধিকারী পিতার নাম: গনেশ অধিকারী বাড়ির নং : n0224 বয়স : 59 লিঙ্গ : পুরুষ	WB/03/015/414625 ফটো উপলব্ধ	173 নাম : দিনেশ অধিকারী পিতার নাম: দ্বীপচরন অধিকারী বাড়ির নং : n0017 বয়স : 42 লিঙ্গ : পুরুষ	JLG3382124 ফটো উপলব্ধ	174 নাম : সুবোধিনী অধিকারী স্বামীর নাম: দিনেশ অধিকারী বাড়ির নং : n0017 বয়স : 34 লিঙ্গ : মহিলা	SKW1322569 ফটো উপলব্ধ
175 নাম : দিনস্বরী অধিকারী স্বামীর নাম: দ্বীপচন অধিকারী বাড়ির নং : n0017 বয়স : 68 লিঙ্গ : মহিলা	WB/03/015/414205 ফটো উপলব্ধ	176 নাম : মিনা অধিকারী স্বামীর নাম: গজেন অধিকারী বাড়ির নং : n0222 বয়স : 57 লিঙ্গ : মহিলা	WB/03/015/414442 ফটো উপলব্ধ	177 নাম : অনিল অধিকারী পিতার নাম: দ্বীপচন অধিকারী বাড়ির নং : n0017 বয়স : 52 লিঙ্গ : পুরুষ	WB/03/015/414863 ফটো উপলব্ধ
178 নাম : সৈয়দ আলী পিতার নাম: বক্তার আলী বাড়ির নং : n0220 বয়স : 39 লিঙ্গ : পুরুষ	JLG3562501 ফটো উপলব্ধ	179 নাম : নবাব আলী পিতার নাম: নরুল আলী বাড়ির নং : n0244 বয়স : 59 লিঙ্গ : পুরুষ	WB/03/015/477141 ফটো উপলব্ধ	180 নাম : ফতেমা খাতুন পিতার নাম: নবাব আলী বাড়ির নং : এন0244 বয়স : 27 লিঙ্গ : মহিলা	SKW2577864 ফটো উপলব্ধ

বিধানসভা নির্বাচনক্ষেত্রের নং, নাম : 15-ধুপগুড়ি
ভাগ নং, নাম : 1-হাই স্কুল পাড়া (কাজীপাড়া)

181 নাম : মুক্তা পারভীন পিতার নাম: সৈয়দ আলী বাড়ির নং : এন0220 বয়স : 22 লিঙ্গ : মহিলা	SKW2651768 ফটো উপলব্ধ	182 নাম : মজাহিদুল ইসলাম পিতার নাম: সৈয়দ আলি বাড়ির নং : এন0012 বয়স : 21 লিঙ্গ : পুরুষ	SKW2757490 ফটো উপলব্ধ	183 নাম : তাহীদুল ইসলাম খর্জেমা আলি পিতার নাম: খর্জেমা আলি বাড়ির নং : 21 বয়স : 25 লিঙ্গ : পুরুষ	SKW2421279 ফটো উপলব্ধ
184 নাম : রীণা খাতুন স্বামীর নাম: মৃত লতিফ ইসলাম বাড়ির নং : n0206 বয়স : 50 লিঙ্গ : মহিলা	WB/03/015/438233 ফটো উপলব্ধ	185 নাম : বিউটি খাতুন পিতার নাম: ছাত্তার উদ্দিন মিঞা বাড়ির নং : n0241 বয়স : 29 লিঙ্গ : মহিলা	RIY1795772 ফটো উপলব্ধ	186 নাম : খতিজা খাতুন স্বামীর নাম: মফিজুল ইসলাম বাড়ির নং : n0191 বয়স : 43 লিঙ্গ : মহিলা	SKW1322379 ফটো উপলব্ধ
187 নাম : অজিফা খাতুন স্বামীর নাম: গফুরআলী বাড়ির নং : n0165 বয়স : 54 লিঙ্গ : মহিলা	WB/03/015/414605 ফটো উপলব্ধ	188 নাম : আলফা খাতুন স্বামীর নাম: মজিবুর রহমান বাড়ির নং : n0196 বয়স : 72 লিঙ্গ : মহিলা	JLG1348093 ফটো উপলব্ধ	189 নাম : রৌশান হাবিব পিতার নাম: লতিফ ইসলাম বাড়ির নং : এন0206 বয়স : 22 লিঙ্গ : পুরুষ	SKW2657856 ফটো উপলব্ধ
190 নাম : আলোপা খাতুন পিতার নাম: আফাজুদ্দিন খাতুন বাড়ির নং : এন000 বয়স : 26 লিঙ্গ : মহিলা	SKW2135176 ফটো উপলব্ধ	191 নাম : মৌসুমী ভট্টাচার্য (চক্রবর্তী) স্বামীর নাম: বরেন চক্রবর্তী বাড়ির নং : n0010 বয়স : 49 লিঙ্গ : মহিলা	JLG3214913 ফটো উপলব্ধ	192 নাম : বরেন চক্রবর্তী পিতার নাম: দেবেন্দ্র চক্রবর্তী বাড়ির নং : n0010 বয়স : 61 লিঙ্গ : পুরুষ	JLG1914621 ফটো উপলব্ধ
193 নাম : ফুলনা চৌধুরী পিতার নাম: রাজভদ্র চৌধুরী বাড়ির নং : n0109 বয়স : 70 লিঙ্গ : পুরুষ	WB/03/015/414028 ফটো উপলব্ধ	194 নাম : মুন্নি চৌধুরি পিতার নাম: গনেশ চৌধুরি বাড়ির নং : n0110 বয়স : 29 লিঙ্গ : মহিলা	SKW2135978 ফটো উপলব্ধ	195 নাম : মিলিয়া চৌধুরী স্বামীর নাম: ফুলনা চৌধুরী বাড়ির নং : n0109 বয়স : 55 লিঙ্গ : মহিলা	WB/03/015/414730 ফটো উপলব্ধ
196 নাম : সাবিত্রী চৌধুরি পিতার নাম: ফুলনা চৌধুরি বাড়ির নং : n0109 বয়স : 27 লিঙ্গ : মহিলা	SKW2135325 ফটো উপলব্ধ	197 নাম : সুরেশ চৌধুরী পিতার নাম: ভগলু চৌধুরী বাড়ির নং : n0110 বয়স : 53 লিঙ্গ : পুরুষ	WB/03/015/414831 ফটো উপলব্ধ	198 নাম : সুমিত্রা চৌধুরী পিতার নাম: খুলনা চৌধুরী বাড়ির নং : n0109 বয়স : 39 লিঙ্গ : মহিলা	JLG3626058 ফটো উপলব্ধ
199 নাম : কাজল চৌধুরী স্বামীর নাম: কৃষ্ণ চৌধুরী বাড়ির নং : এন0110 বয়স : 26 লিঙ্গ : মহিলা	SKW2418366 ফটো উপলব্ধ	200 নাম : রাজা চৌধুরী পিতার নাম: সুরেশ চৌধুরী বাড়ির নং : এন0015 বয়স : 21 লিঙ্গ : পুরুষ	SKW2688463 ফটো উপলব্ধ	201 নাম : শিখা চৌধুরী স্বামীর নাম: সুরেশ চৌধুরী বাড়ির নং : n0110 বয়স : 49 লিঙ্গ : মহিলা	JLG1916683 ফটো উপলব্ধ
202 নাম : কৃষ্ণ চৌধুরী পিতার নাম: ভগলু চৌধুরী বাড়ির নং : n0110 বয়স : 35 লিঙ্গ : পুরুষ	SKW1521566 ফটো উপলব্ধ	203 নাম : চন্দন চৌধুরী পিতার নাম: ফুলনা চৌধুরী বাড়ির নং : n0109 বয়স : 32 লিঙ্গ : পুরুষ	SKW1791474 ফটো উপলব্ধ	204 নাম : লালবীর চৌধুরী পিতার নাম: ফুলনা চৌধুরী বাড়ির নং : এন0109 বয়স : 26 লিঙ্গ : পুরুষ	SKW2241305 ফটো উপলব্ধ
205 নাম : উমেশ চৌধুরী পিতার নাম: ভগলু চৌধুরী বাড়ির নং : n0110 বয়স : 43 লিঙ্গ : পুরুষ	SKW1521541 ফটো উপলব্ধ	206 নাম : সাইলি চৌধুরী পিতার নাম: সুরেশ চৌধুরী বাড়ির নং : এন0110 বয়স : 22 লিঙ্গ : মহিলা	SKW2757342 ফটো উপলব্ধ	207 নাম : শিবানী তালুকদার(সরকার) স্বামীর নাম: সহদেব তালুকদার বাড়ির নং : n0035 বয়স : 33 লিঙ্গ : মহিলা	SKW2006666 ফটো উপলব্ধ
208 নাম : হরেকৃষ্ণ তালুকদার পিতার নাম: নিমাইচাঁদ তালুকদার বাড়ির নং : n0036 বয়স : 40 লিঙ্গ : পুরুষ	JLG3383155 ফটো উপলব্ধ	209 নাম : ভানি তালুকদার স্বামীর নাম: নিমাইচাঁদ তালুকদার বাড়ির নং : n0036 বয়স : 58 লিঙ্গ : মহিলা	WB/03/015/414509 ফটো উপলব্ধ	210 নাম : শঙ্কর তালুকদার পিতার নাম: শম্ভুচাঁদ তালুকদার বাড়ির নং : n0035 বয়স : 40 লিঙ্গ : পুরুষ	JLG3383163 ফটো উপলব্ধ

বিধানসভা নির্বাচনক্ষেত্রের নং, নাম : 15-ধুপশুড়ি
ভাগ নং, নাম : 1-হাই স্কুল পাড়া (কাজীপাড়া)

211	WB/03/015/414407	নাম : শম্ভুচাঁদ তালুকদার পিতার নাম: হরিদাস তালুকদার বাড়ির নং : n0035 বয়স : 67 লিঙ্গ : পুরুষ	ফটো উপলব্ধ	212	SKW2475192	নাম : রাকেশ তালুকদার পিতার নাম: গোকুল তালুকদার বাড়ির নং : n0037 বয়স : 24 লিঙ্গ : পুরুষ	ফটো উপলব্ধ	213	WB/03/015/414679	নাম : গোকুল তালুকদার পিতার নাম: গৌরচাঁদ তালুকদার বাড়ির নং : n0037 বয়স : 48 লিঙ্গ : পুরুষ	ফটো উপলব্ধ
214	SKW0993774	নাম : কনিকা তালুকদার স্বামীর নাম: হরেকৃষ্ণ তালুকদার বাড়ির নং : n0036 বয়স : 36 লিঙ্গ : মহিলা	ফটো উপলব্ধ	215	WB/03/015/414502	নাম : নিমাইচাঁদ তালুকদার পিতার নাম: হরিদাস তালুকদার বাড়ির নং : n0036 বয়স : 70 লিঙ্গ : পুরুষ	ফটো উপলব্ধ	216	SKW1431618	নাম : সহদেব তালুকদার পিতার নাম: শম্ভুচাঁদ তালুকদার বাড়ির নং : n0035 বয়স : 35 লিঙ্গ : পুরুষ	ফটো উপলব্ধ
217	WB/03/015/414387	নাম : উমা তালুকদার স্বামীর নাম: শম্ভু তালুকদার বাড়ির নং : n0035 বয়স : 56 লিঙ্গ : মহিলা	ফটো উপলব্ধ	218	SKW2094563	নাম : চন্দন তালুকদার পিতার নাম: গোকুল তালুকদার বাড়ির নং : n0037 বয়স : 28 লিঙ্গ : পুরুষ	ফটো উপলব্ধ	219	SKW2660538	নাম : মিতু সরকার তালুকদার স্বামীর নাম: চন্দন তালুকদার বাড়ির নং : এন0037 বয়স : 23 লিঙ্গ : মহিলা	ফটো উপলব্ধ
220	SKW2340578	নাম : রামজী দর্জি পিতার নাম: অমরবাহাদুর দর্জি বাড়ির নং : n0200 বয়স : 56 লিঙ্গ : পুরুষ	ফটো উপলব্ধ	221	SKW2006609	নাম : আকাশ দর্জি মায়ের নাম: সাধনা দর্জি বাড়ির নং : n0200 বয়স : 28 লিঙ্গ : পুরুষ	ফটো উপলব্ধ	222	SKW1431634	নাম : রতন দাস মায়ের নাম: কাজলরানী দাস বাড়ির নং : n0029 বয়স : 38 লিঙ্গ : পুরুষ	ফটো উপলব্ধ
223	SKW1431642	নাম : সয়েল দাস পিতার নাম: দিলীপ দাস বাড়ির নং : n0071 বয়স : 34 লিঙ্গ : পুরুষ	ফটো উপলব্ধ	224	SKW2710010	নাম : নমিতা দাস স্বামীর নাম: সুব্রত দাস বাড়ির নং : এন0013 বয়স : 22 লিঙ্গ : মহিলা	ফটো উপলব্ধ	225	JLG3140563	নাম : কৃষ্ণ মনি দাস স্বামীর নাম: দিলীপ দাস বাড়ির নং : n0247 বয়স : 42 লিঙ্গ : মহিলা	ফটো উপলব্ধ
226	JLG1914811	নাম : সুনিলা দাস পিতার নাম: প্রভাত দাস বাড়ির নং : n0029 বয়স : 46 লিঙ্গ : পুরুষ	ফটো উপলব্ধ	227	SKW1431626	নাম : সুমিত্রা দাস স্বামীর নাম: সুনিলা দাস বাড়ির নং : n0029 বয়স : 35 লিঙ্গ : মহিলা	ফটো উপলব্ধ	228	JLG3641396	নাম : সুজন দাস পিতার নাম: প্রভাত দাস বাড়ির নং : n0029 বয়স : 38 লিঙ্গ : পুরুষ	ফটো উপলব্ধ
229	SKW1899111	নাম : অনুজা পারভিন স্বামীর নাম: মনিরুল হক বাড়ির নং : n0029 বয়স : 33 লিঙ্গ : মহিলা	ফটো উপলব্ধ	230	SKW2094597	নাম : শিবানী দাস স্বামীর নাম: রতন দাস বাড়ির নং : n0029 বয়স : 28 লিঙ্গ : মহিলা	ফটো উপলব্ধ	231	SKW1791516	নাম : সিমালী দাস স্বামীর নাম: সুজন দাস বাড়ির নং : n0029 বয়স : 37 লিঙ্গ : মহিলা	ফটো উপলব্ধ
232	JLG3140415	নাম : দিলীপ দাস পিতার নাম: রেবতী মোহন দাস বাড়ির নং : n0071 বয়স : 43 লিঙ্গ : পুরুষ	ফটো উপলব্ধ	233	SKW1791466	নাম : সুব্রত দাস মায়ের নাম: শিপ্রা দাস বাড়ির নং : n0071 বয়স : 31 লিঙ্গ : পুরুষ	ফটো উপলব্ধ	234	WB/03/015/414817	নাম : শিপ্রা দাস স্বামীর নাম: জগন্নাথ দাস বাড়ির নং : n0071 বয়স : 53 লিঙ্গ : মহিলা	ফটো উপলব্ধ
235	JLG3382744	নাম : কাজল রানী দাস স্বামীর নাম: মনোন্দ্র দাস বাড়ির নং : n0029 বয়স : 42 লিঙ্গ : মহিলা	ফটো উপলব্ধ	236	JLG3490216	নাম : গনেশ বর্মন পিতার নাম: জগদীশ বর্মন বাড়ির নং : n0051 বয়স : 40 লিঙ্গ : পুরুষ	ফটো উপলব্ধ	237	WB/03/015/414289	নাম : পরশমণী বর্মন স্বামীর নাম: জগদীশ বর্মন বাড়ির নং : n0051 বয়স : 64 লিঙ্গ : মহিলা	ফটো উপলব্ধ
238	SKW1791326	নাম : বিশ্বজিৎ বর্মন পিতার নাম: বীরেন বর্মন বাড়ির নং : n0167 বয়স : 30 লিঙ্গ : পুরুষ	ফটো উপলব্ধ	239	SKW2006724	নাম : বাসুদেব বর্মন পিতার নাম: গনেশ বর্মন বাড়ির নং : n0025 বয়স : 32 লিঙ্গ : পুরুষ	ফটো উপলব্ধ	240	WB/03/015/414044	নাম : জগদীশ বর্মন পিতার নাম: ফনীন্দ্রনাথ বর্মন বাড়ির নং : n0051 বয়স : 70 লিঙ্গ : পুরুষ	ফটো উপলব্ধ

241	WB/03/015/414327	SKW2690378	242	SKW2690378	243	JLG3490794
নাম : কুঞ্জবালা বর্মন স্বামীর নাম: মনোরঞ্জন বর্মন বাড়ির নং : n0053 বয়স : 54 লিঙ্গ : মহিলা	ফটো উপলব্ধ	নাম : মৃত্যুঞ্জয় বর্মন পিতার নাম: কামিনী বর্মন বাড়ির নং : এন0024 বয়স : 22 লিঙ্গ : পুরুষ	ফটো উপলব্ধ	নাম : শ্যামল সরকার পিতার নাম: অখিল সরকার বাড়ির নং : n0016 বয়স : 39 লিঙ্গ : পুরুষ	ফটো উপলব্ধ	ফটো উপলব্ধ
244	SKW1898956	245	SKW2241495	246	JLG3640828	
নাম : তন্ডুৎ বর্মন পিতার নাম: রমেশ বর্মন বাড়ির নং : n0054 বয়স : 30 লিঙ্গ : পুরুষ	ফটো উপলব্ধ	নাম : বুবাঈ বর্মন পিতার নাম: মেঘনাথ বর্মন বাড়ির নং : এন000 বয়স : 26 লিঙ্গ : পুরুষ	ফটো উপলব্ধ	নাম : বর্নালী বর্মন সরকার স্বামীর নাম: শ্যামল সরকার বাড়ির নং : n0016 বয়স : 40 লিঙ্গ : মহিলা	ফটো উপলব্ধ	ফটো উপলব্ধ
247	SKW2639870	248	RIY1040955	249	SKW1521558	
নাম : বিশ্বনাথ বর্মন পিতার নাম: গণেশ বর্মন বাড়ির নং : এন0051 বয়স : 27 লিঙ্গ : পুরুষ	ফটো উপলব্ধ	নাম : অঞ্জলী বর্মন স্বামীর নাম: গণেশ বর্মন বাড়ির নং : n0051 বয়স : 39 লিঙ্গ : মহিলা	ফটো উপলব্ধ	নাম : মনোজ বর্মন পিতার নাম: মলিন বর্মন বাড়ির নং : n0016 বয়স : 32 লিঙ্গ : পুরুষ	ফটো উপলব্ধ	ফটো উপলব্ধ
250	JLG3382777	251	JLG1348283	252	SKW2728731	
নাম : কামিনী বর্মন পিতার নাম: ফনীন্দ্র নাথ বর্মন বাড়ির নং : n0056 বয়স : 42 লিঙ্গ : পুরুষ	ফটো উপলব্ধ	নাম : মনোরঞ্জন বর্মন পিতার নাম: ফনীন্দ্রনাথ বর্মন বাড়ির নং : n0053 বয়স : 61 লিঙ্গ : পুরুষ	ফটো উপলব্ধ	নাম : জবা বর্মন পিতার নাম: মনোরঞ্জন বর্মন বাড়ির নং : এন0056 বয়স : 22 লিঙ্গ : মহিলা	ফটো উপলব্ধ	ফটো উপলব্ধ
253	SKW2006542	254	SKW1791532	255	SKW0993832	
নাম : বিশ্বভেব বর্মন পিতার নাম: গণেশ বর্মন বাড়ির নং : n0025 বয়স : 31 লিঙ্গ : পুরুষ	ফটো উপলব্ধ	নাম : রমা বর্মন দেবনাথ স্বামীর নাম: শ্যামল দেবনাথ বাড়ির নং : n0016 বয়স : 29 লিঙ্গ : মহিলা	ফটো উপলব্ধ	নাম : অনিতা বর্মন স্বামীর নাম: কামিনী বর্মন বাড়ির নং : n0056 বয়স : 40 লিঙ্গ : মহিলা	ফটো উপলব্ধ	ফটো উপলব্ধ
256	SKW2661759	257	SKW1898931	258	WB/03/015/414634	
নাম : শিবানী শর্মা পিতার নাম: জগদীশ শর্মা বাড়ির নং : এন0052 বয়স : 26 লিঙ্গ : মহিলা	ফটো উপলব্ধ	নাম : প্রসেনজিৎ বর্মন পিতার নাম: বীরেন বর্মন বাড়ির নং : n0167 বয়স : 29 লিঙ্গ : পুরুষ	ফটো উপলব্ধ	নাম : বাসন্তী বর্মন স্বামীর নাম: গণেশ বর্মন বাড়ির নং : n0025 বয়স : 55 লিঙ্গ : মহিলা	ফটো উপলব্ধ	ফটো উপলব্ধ
259	SKW2350411	260	JLG3559408	261	JLG3559416	
নাম : দিপালী বর্মন স্বামীর নাম: মলিন বর্মন বাড়ির নং : n0016 বয়স : 57 লিঙ্গ : মহিলা	ফটো উপলব্ধ	নাম : মনিরাম বর্মন পিতার নাম: ফনীন্দ্র নাথ বর্মন বাড়ির নং : n0052 বয়স : 66 লিঙ্গ : পুরুষ	ফটো উপলব্ধ	নাম : জ্যোৎস্না বর্মন স্বামীর নাম: মনিরাম বর্মন বাড়ির নং : n0052 বয়স : 52 লিঙ্গ : মহিলা	ফটো উপলব্ধ	ফটো উপলব্ধ
262	SKW2724391	263	JLG3140423	264	CFC3878949	
নাম : মেঘনাথ বর্মন পিতার নাম: ফনীন্দ্রনাথ বর্মন বাড়ির নং : n0055 বয়স : 50 লিঙ্গ : পুরুষ	ফটো উপলব্ধ	নাম : রনজিৎ বর্মন পিতার নাম: জগদীশ বর্মন বাড়ির নং : n0051 বয়স : 42 লিঙ্গ : পুরুষ	ফটো উপলব্ধ	নাম : শ্যামল দেবনাথ পিতার নাম: সর্বানন্দ দেবনাথ বাড়ির নং : এন0016 বয়স : 38 লিঙ্গ : পুরুষ	ফটো উপলব্ধ	ফটো উপলব্ধ
265	JLG0827584	266	WB/03/015/414698	267	JLG1916857	
নাম : সুনতী বর্মন স্বামীর নাম: বীরেন বর্মন বাড়ির নং : n0167 বয়স : 49 লিঙ্গ : মহিলা	ফটো উপলব্ধ	নাম : গণেশ বর্মন পিতার নাম: রতিকান্ত বর্মন বাড়ির নং : n0025 বয়স : 66 লিঙ্গ : পুরুষ	ফটো উপলব্ধ	নাম : নিভাদিতা বর্মন স্বামীর নাম: মেঘনাথ বর্মন বাড়ির নং : n0055 বয়স : 45 লিঙ্গ : মহিলা	ফটো উপলব্ধ	ফটো উপলব্ধ
268	SKW2728764	269	WB/03/015/414566	270	WB/03/015/414125	
নাম : মানসী রায় স্বামীর নাম: বুবাই বর্মন বাড়ির নং : এন0045 বয়স : 21 লিঙ্গ : মহিলা	ফটো উপলব্ধ	নাম : সুশীলা বর্মন স্বামীর নাম: রমেশ বর্মন বাড়ির নং : এন0054 বয়স : 51 লিঙ্গ : মহিলা	ফটো উপলব্ধ	নাম : মলিন বর্মন পিতার নাম: ফনীন্দ্র নাথ বর্মন বাড়ির নং : n0016 বয়স : 60 লিঙ্গ : পুরুষ	ফটো উপলব্ধ	ফটো উপলব্ধ

বিধানসভা নির্বাচনক্ষেত্রের নং, নাম : 15-ধূপগুড়ি
ভাগ নং, নাম : 1-হাই স্কুল পাড়া (কাজীপাড়া)

301 নাম : মনসা বিশ্বাস কীর্তনিয়া স্বামীর নাম: রতন বিশ্বাস বাড়ির নং : এন0044 বয়স : 29 লিঙ্গ : মহিলা	SKW2233799 ফটো উপলব্ধ	302 নাম : পবিত্র বিশ্বাস পিতার নাম: সুরেশ বিশ্বাস বাড়ির নং : n0044 বয়স : 50 লিঙ্গ : পুরুষ	SKW2608842 ফটো উপলব্ধ	303 নাম : রঞ্জিত বিশ্বাস পিতার নাম: গোপাল বিশ্বাস বাড়ির নং : n0047 বয়স : 55 লিঙ্গ : পুরুষ	WB/03/015/414725 ফটো উপলব্ধ
Q 304 নাম : চাম্পা বিশ্বাস স্বামীর নাম: পবিত্র বিশ্বাস বাড়ির নং : বয়স : 38 লিঙ্গ : মহিলা	SKW0994053 ফটো উপলব্ধ	305 নাম : সাদালী বিশ্বাস স্বামীর নাম: গোপাল বিশ্বাস বাড়ির নং : n0047 বয়স : 71 লিঙ্গ : মহিলা	SKW2759629 ফটো উপলব্ধ	306 নাম : গোসাইদাস বিশ্বাস পিতার নাম: নিরঞ্জন বিশ্বাস বাড়ির নং : n0026 বয়স : 50 লিঙ্গ : পুরুষ	WB/03/015/414646 ফটো উপলব্ধ
307 নাম : মনু বিশ্বাস পিতার নাম: ভাষান বিশ্বাস বাড়ির নং : n0041 বয়স : 72 লিঙ্গ : পুরুষ	WB/03/015/414661 ফটো উপলব্ধ	308 নাম : আশীষ বিশ্বাস পিতার নাম: বাবুল বিশ্বাস বাড়ির নং : n0108 বয়স : 28 লিঙ্গ : পুরুষ	SKW2136026 ফটো উপলব্ধ	309 নাম : বাবুল বিশ্বাস পিতার নাম: পঞ্চানন বিশ্বাস বাড়ির নং : n0108 বয়স : 57 লিঙ্গ : পুরুষ	SKW2342236 ফটো উপলব্ধ
310 নাম : গীতা মণ্ডল বিশ্বাস স্বামীর নাম: সম্রাট বিশ্বাস বাড়ির নং : n0042 বয়স : 39 লিঙ্গ : মহিলা	SKW2475499 ফটো উপলব্ধ	311 নাম : রেখা বিশ্বাস স্বামীর নাম: বাবুল বিশ্বাস বাড়ির নং : n0108 বয়স : 51 লিঙ্গ : মহিলা	WB/03/015/414084 ফটো উপলব্ধ	312 নাম : তপন বিশ্বাস পিতার নাম: হরেন্দ্রনাথ বিশ্বাস বাড়ির নং : n0044 বয়স : 31 লিঙ্গ : পুরুষ	SKW1662006 ফটো উপলব্ধ
313 নাম : অর্জুন বিশ্বাস পিতার নাম: পবিত্র বিশ্বাস বাড়ির নং : এন0044 বয়স : 21 লিঙ্গ : পুরুষ	SKW2756781 ফটো উপলব্ধ	314 নাম : মালধ্ব বিশ্বাস স্বামীর নাম: মনু বিশ্বাস বাড়ির নং : n0041 বয়স : 65 লিঙ্গ : মহিলা	WB/03/015/414619 ফটো উপলব্ধ	315 নাম : বাসনা বিশ্বাস স্বামীর নাম: অনিল বিশ্বাস বাড়ির নং : n0043 বয়স : 58 লিঙ্গ : মহিলা	WB/03/015/414557 ফটো উপলব্ধ
316 নাম : কমল বিশ্বাস পিতার নাম: অনীল বিশ্বাস বাড়ির নং : n0043 বয়স : 36 লিঙ্গ : পুরুষ	SKW0993949 ফটো উপলব্ধ	317 নাম : বাতাসি বিশ্বাস স্বামীর নাম: সুখলাল বিশ্বাস বাড়ির নং : n0234 বয়স : 34 লিঙ্গ : মহিলা	SKW1665413 ফটো উপলব্ধ	318 নাম : সুজাতা বিশ্বাস পিতার নাম: মধুসূদন বিশ্বাস বাড়ির নং : n0246 বয়স : 43 লিঙ্গ : মহিলা	SKW1340819 ফটো উপলব্ধ
319 নাম : নাসিরা বেগম স্বামীর নাম: নাজিবুল ইসলাম বাড়ির নং : এন0015 বয়স : 27 লিঙ্গ : মহিলা	SKW2656833 ফটো উপলব্ধ	320 নাম : স্বপ্না পারভীন পিতার নাম: এক্রামুল হক বাড়ির নং : এন0168 বয়স : 23 লিঙ্গ : মহিলা	SKW2608354 ফটো উপলব্ধ	321 নাম : কৌশিক আলম পিতার নাম: এক্রামুল হক বাড়ির নং : n0168 বয়স : 27 লিঙ্গ : পুরুষ	SKW2094480 ফটো উপলব্ধ
322 নাম : সাবিনা পারভীন স্বামীর নাম: কৌশিক আলম বাড়ির নং : এন0168 বয়স : 23 লিঙ্গ : মহিলা	SKW2612547 ফটো উপলব্ধ	323 নাম : মিনি পারভীন পিতার নাম: মফিজুদ্দিন মিয়া বাড়ির নং : n0168 বয়স : 23 লিঙ্গ : মহিলা	SKW2006518 ফটো উপলব্ধ	324 নাম : নাজিবুল ইসলাম পিতার নাম: মফিজুদ্দিন মিয়া বাড়ির নং : n0168 বয়স : 23 লিঙ্গ : পুরুষ	SKW2006575 ফটো উপলব্ধ
325 নাম : মামনি বেগম স্বামীর নাম: নজরুল ইসলাম বাড়ির নং : এন000 বয়স : 42 লিঙ্গ : মহিলা	JLG3626124 ফটো উপলব্ধ	326 নাম : রুবিতা বেগম স্বামীর নাম: আজিবুল ইসলাম বাড়ির নং : n0168 বয়স : 30 লিঙ্গ : মহিলা	SKW2006591 ফটো উপলব্ধ	327 নাম : আজিবুল ইসলাম স্বামীর নাম: মফিজুদ্দিন মিয়া বাড়ির নং : n0168 বয়স : 23 লিঙ্গ : মহিলা	SKW1322742 ফটো উপলব্ধ
328 নাম : আজিবুল ইসলাম পিতার নাম: মফিজুদ্দিন মিয়া বাড়ির নং : n0168 বয়স : 32 লিঙ্গ : পুরুষ	SKW2006583 ফটো উপলব্ধ	329 নাম : এক্রামুল হক পিতার নাম: আমছার উদ্দিন বাড়ির নং : n0168 বয়স : 54 লিঙ্গ : পুরুষ	SKW2408946 ফটো উপলব্ধ	330 নাম : সাহাজান আলম পিতার নাম: এক্রামুল হক বাড়ির নং : এন0013 বয়স : 21 লিঙ্গ : পুরুষ	SKW2705796 ফটো উপলব্ধ

বিধানসভা নির্বাচনক্ষেত্রের নং, নাম : 15-ধূপগুড়ি
ভাগ নং, নাম : 1-হাই স্কুল পাড়া (কাজীপাড়া)

331 নাম : নূরবানু বেগম স্বামীর নাম: জাহিরুল ইসলাম বাড়ির নং : n0194 বয়স : 42 লিঙ্গ : মহিলা	SKW1322429 ফটো উপলব্ধ	332 নাম : লিলিমা বেগম স্বামীর নাম: রোসেনারা-বিকি বাড়ির নং : এন0001 বয়স : 33 লিঙ্গ : মহিলা	RIY1500743 ফটো উপলব্ধ	333 নাম : রূপছানা পারভিন পিতার নাম: এক্রামুল হক বাড়ির নং : এন0168 বয়স : 25 লিঙ্গ : মহিলা	SKW2241149 ফটো উপলব্ধ
334 নাম : বিনোদিনী বৈরাগী স্বামীর নাম: তুষ্টলাল বৈরাগী বাড়ির নং : n0023 বয়স : 42 লিঙ্গ : মহিলা	JLG3140985 ফটো উপলব্ধ	335 নাম : মিহলাল বৈরাগী পিতার নাম: দশরথ বৈরাগী বাড়ির নং : n0050 বয়স : 42 লিঙ্গ : পুরুষ	JLG3140480 ফটো উপলব্ধ	336 নাম : পঞ্চমী বৈরাগী স্বামীর নাম: জয়লাল বৈরাগী বাড়ির নং : না 0023 বয়স : 31 লিঙ্গ : মহিলা	SKW2422723 ফটো উপলব্ধ
337 নাম : পাপন বৈরাগী পিতার নাম: তুষ্টলাল বৈরাগী বাড়ির নং : এন000 বয়স : 25 লিঙ্গ : পুরুষ	SKW2241248 ফটো উপলব্ধ	338 নাম : মানসী রায় পিতার নাম: শিবেন রায় বাড়ির নং : এন0023 বয়স : 34 লিঙ্গ : মহিলা	TJR1457217 ফটো উপলব্ধ	339 নাম : রমা বিশ্বাস(বৈরাগী) স্বামীর নাম: দিপক বৈরাগী বাড়ির নং : n0050 বয়স : 32 লিঙ্গ : মহিলা	SKW2006617 ফটো উপলব্ধ
340 নাম : গোবিন চান্দ বৈরাগী পিতার নাম: সিদ্ধি বৈরাগী বাড়ির নং : n0049 বয়স : 28 লিঙ্গ : পুরুষ	SKW2006658 ফটো উপলব্ধ	341 নাম : দীপক বৈরাগী পিতার নাম: হরলাল বৈরাগী বাড়ির নং : n0050 বয়স : 38 লিঙ্গ : পুরুষ	JLG3726684 ফটো উপলব্ধ	342 নাম : প্রদীপ বৈরাগী পিতার নাম: হরলাল বৈরাগী বাড়ির নং : n0050 বয়স : 36 লিঙ্গ : পুরুষ	SKW0994277 ফটো উপলব্ধ
343 নাম : কনিকা মন্ডল বৈরাগী স্বামীর নাম: প্রদীপ বৈরাগী বাড়ির নং : এন0050 বয়স : 24 লিঙ্গ : মহিলা	SKW2657518 ফটো উপলব্ধ	344 নাম : মমতাসিদ্ধি বৈরাগী স্বামীর নাম: সিদ্ধি বৈরাগী বাড়ির নং : n0049 বয়স : 48 লিঙ্গ : মহিলা	WB/03/015/414130 ফটো উপলব্ধ	345 নাম : কমলা বৈরাগী স্বামীর নাম: হরলাল বৈরাগী বাড়ির নং : n0050 বয়স : 62 লিঙ্গ : মহিলা	WB/03/015/414707 ফটো উপলব্ধ
346 নাম : হরলাল বৈরাগী পিতার নাম: দশরথ বৈরাগী বাড়ির নং : n0050 বয়স : 68 লিঙ্গ : পুরুষ	WB/03/015/414392 ফটো উপলব্ধ	347 নাম : দশমী বৈরাগী স্বামীর নাম: মতিলাল বৈরাগী বাড়ির নং : n0023 বয়স : 78 লিঙ্গ : মহিলা	WB/03/015/414120 ফটো উপলব্ধ	348 নাম : সম্পা বৈরাগী স্বামীর নাম: মিহলাল বৈরাগী বাড়ির নং : n0050 বয়স : 33 লিঙ্গ : মহিলা	SKW1899186 ফটো উপলব্ধ
349 নাম : তুষ্টলাল বৈরাগী পিতার নাম: মতিলাল বৈরাগী বাড়ির নং : n0023 বয়স : 45 লিঙ্গ : পুরুষ	JLG3140993 ফটো উপলব্ধ	350 নাম : বাবলু বৈরাগী পিতার নাম: তুষ্টলাল বৈরাগী বাড়ির নং : n0023 বয়স : 27 লিঙ্গ : পুরুষ	SKW2094449 ফটো উপলব্ধ	351 নাম : তাপস বৈরাগী পিতার নাম: হরলাল বৈরাগী বাড়ির নং : n0050 বয়স : 32 লিঙ্গ : পুরুষ	SKW1661966 ফটো উপলব্ধ
352 নাম : স্বপ্না রায় স্বামীর নাম: বিনোদ রায় বাড়ির নং : এন0023 বয়স : 32 লিঙ্গ : মহিলা	RCQ1279058 ফটো উপলব্ধ	353 নাম : বিশ্বনাথ বৈরাগী পিতার নাম: মতিলাল বৈরাগী বাড়ির নং : n0023 বয়স : 44 লিঙ্গ : পুরুষ	JLG3626264 ফটো উপলব্ধ	354 নাম : জয়লাল বৈরাগী পিতার নাম: মিহলাল বৈরাগী বাড়ির নং : n0023 বয়স : 37 লিঙ্গ : পুরুষ	SKW0994301 ফটো উপলব্ধ
355 নাম : দীপালি বর্মন স্বামীর নাম: বাবলু বৈরাগী বাড়ির নং : এন0054 বয়স : 21 লিঙ্গ : মহিলা	SKW2775450 ফটো উপলব্ধ	356 নাম : সিদ্ধি বৈরাগী পিতার নাম: দয়াল বৈরাগী বাড়ির নং : n0049 বয়স : 56 লিঙ্গ : পুরুষ	WB/03/015/414662 ফটো উপলব্ধ	357 নাম : সত্য বিশ্বাস পিতার নাম: যোগেশ বিশ্বাস বাড়ির নং : n0039 বয়স : 43 লিঙ্গ : পুরুষ	JLG3382785 ফটো উপলব্ধ
358 নাম : চপলা বিশ্বাস স্বামীর নাম: সত্য বিশ্বাস বাড়ির নং : n0039 বয়স : 40 লিঙ্গ : মহিলা	SKW0994103 ফটো উপলব্ধ	359 নাম : নূপুর মণ্ডল স্বামীর নাম: কৃষ্ণ মণ্ডল বাড়ির নং : n0039 বয়স : 70 লিঙ্গ : মহিলা	WB/03/015/414510 ফটো উপলব্ধ	360 নাম : করুনা মণ্ডল স্বামীর নাম: শ্যামল মণ্ডল বাড়ির নং : n0212 বয়স : 38 লিঙ্গ : মহিলা	SKW1431725 ফটো উপলব্ধ



361	NEV1546241	ফটো উপলব্ধ	362	SKW2652295	ফটো উপলব্ধ	363	JLG3641354	ফটো উপলব্ধ
নাম : সেরিনা খাতুন স্বামীর নাম: রেজাউল হক বাড়ির নং : এন0101 বয়স : 31 লিঙ্গ : মহিলা			নাম : টুঙ্গা সরকার মন্ডল স্বামীর নাম: নগেন মন্ডল বাড়ির নং : এন0039 বয়স : 26 লিঙ্গ : মহিলা			নাম : নগেন মন্ডল পিতার নাম: কৃষ্ণ মন্ডল বাড়ির নং : n0039 বয়স : 42 লিঙ্গ : পুরুষ		
364	WB/03/015/414316	ফটো উপলব্ধ	365	SKW1431709	ফটো উপলব্ধ	366	SKW2313120	ফটো উপলব্ধ
নাম : গৌরদাসী মন্ডল স্বামীর নাম: মনিন্দ্র মন্ডল বাড়ির নং : n0031 বয়স : 76 লিঙ্গ : মহিলা			নাম : নমিতা রায়(মণ্ডল) স্বামীর নাম: বিমল মণ্ডল বাড়ির নং : n0030 বয়স : 34 লিঙ্গ : মহিলা			নাম : বীরেন মন্ডল পিতার নাম: গুপিনাথ মন্ডল বাড়ির নং : n0030 বয়স : 78 লিঙ্গ : পুরুষ		
367	SKW1521848	ফটো উপলব্ধ	368	SKW1791433	ফটো উপলব্ধ	369	JLG3726601	ফটো উপলব্ধ
নাম : মধুমালা মণ্ডল (বিশ্বাস) স্বামীর নাম: গোকুল মণ্ডল বাড়ির নং : n0034 বয়স : 32 লিঙ্গ : মহিলা			নাম : সঞ্জয় মন্ডল পিতার নাম: মনিন্দ্র মন্ডল বাড়ির নং : n0031 বয়স : 32 লিঙ্গ : পুরুষ			নাম : নবীন মন্ডল পিতার নাম: শম্ভু মন্ডল বাড়ির নং : n0004 বয়স : 38 লিঙ্গ : পুরুষ		
370	SKW1431683	ফটো উপলব্ধ	371	SKW1811868	ফটো উপলব্ধ	372	SKW1662105	ফটো উপলব্ধ
নাম : দীলিপ মণ্ডল পিতার নাম: শম্ভু মণ্ডল বাড়ির নং : n0004 বয়স : 36 লিঙ্গ : পুরুষ			নাম : পরেশ রায় পিতার নাম: ছিলানু রায় বাড়ির নং : n0030 বয়স : 34 লিঙ্গ : পুরুষ			নাম : প্রদীপ মন্ডল পিতার নাম: শম্ভু চাঁদ মন্ডল বাড়ির নং : n0004 বয়স : 32 লিঙ্গ : পুরুষ		
373	SKW2541050	ফটো উপলব্ধ	374	SKW2261196	ফটো উপলব্ধ	375	SKW2006633	ফটো উপলব্ধ
নাম : বিপ্লব মন্ডল পিতার নাম: বিমল মন্ডল বাড়ির নং : এন0030 বয়স : 23 লিঙ্গ : পুরুষ			নাম : শম্ভু চন্দ্র মন্ডল পিতার নাম: গঙ্গাপ্রসাদ মণ্ডল বাড়ির নং : n0004 বয়স : 64 লিঙ্গ : পুরুষ			নাম : দীপঙ্কর মন্ডল পিতার নাম: শ্যামল মন্ডল বাড়ির নং : n0030 বয়স : 28 লিঙ্গ : পুরুষ		
376	SKW1431691	ফটো উপলব্ধ	377	JLG3559457	ফটো উপলব্ধ	378	SKW1431717	ফটো উপলব্ধ
নাম : যোগমায়া মণ্ডল (সরকার) স্বামীর নাম: শ্যামচন্দ্র মণ্ডল বাড়ির নং : n0030 বয়স : 45 লিঙ্গ : মহিলা			নাম : সন্তোষ মন্ডল পিতার নাম: মনিন্দ্র মন্ডল বাড়ির নং : n0031 বয়স : 42 লিঙ্গ : পুরুষ			নাম : সরস্বতী মণ্ডল স্বামীর নাম: অরুণ মণ্ডল বাড়ির নং : n0031 বয়স : 35 লিঙ্গ : মহিলা		
379	WB/03/015/414195	ফটো উপলব্ধ	380	SKW2418291	ফটো উপলব্ধ	381	SKW2269785	ফটো উপলব্ধ
নাম : লক্ষী মন্ডল স্বামীর নাম: গণেশ মন্ডল বাড়ির নং : n0032 বয়স : 51 লিঙ্গ : মহিলা			নাম : মনু মন্ডল পিতার নাম: গণেশ মন্ডল বাড়ির নং : এন0032 বয়স : 28 লিঙ্গ : পুরুষ			নাম : বিমলচন্দ্র মন্ডল পিতার নাম: বীরেন মন্ডল বাড়ির নং : n0030 বয়স : 52 লিঙ্গ : পুরুষ		
382	SKW2269850	ফটো উপলব্ধ	383	SKW2651800	ফটো উপলব্ধ	384	WB/03/015/414643	ফটো উপলব্ধ
নাম : শ্যামলচন্দ্র মন্ডল পিতার নাম: বীরেন মন্ডল বাড়ির নং : n0030 বয়স : 50 লিঙ্গ : পুরুষ			নাম : বিপুল মন্ডল পিতার নাম: বিমল মন্ডল বাড়ির নং : এন0030 বয়স : 23 লিঙ্গ : পুরুষ			নাম : গণেশ মন্ডল পিতার নাম: রায়মোহন মন্ডল বাড়ির নং : n0032 বয়স : 59 লিঙ্গ : পুরুষ		
385	SKW0994442	ফটো উপলব্ধ	386	JLG3559440	ফটো উপলব্ধ	387	WB/03/015/414496	ফটো উপলব্ধ
নাম : চিনু বালা মণ্ডল (সরকার) স্বামীর নাম: বিমল চন্দ্র মণ্ডল বাড়ির নং : n0030 বয়স : 41 লিঙ্গ : মহিলা			নাম : অরুণ মন্ডল স্বামীর নাম: মনিন্দ্র মন্ডল বাড়ির নং : n0031 বয়স : 48 লিঙ্গ : মহিলা			নাম : রেখা মন্ডল স্বামীর নাম: সতিশ মন্ডল বাড়ির নং : n0034 বয়স : 76 লিঙ্গ : মহিলা		
388	JLG3626223	ফটো উপলব্ধ	389	JLG1347558	ফটো উপলব্ধ	390	SKW1791540	ফটো উপলব্ধ
নাম : গোকুল মন্ডল পিতার নাম: সতিশ মন্ডল বাড়ির নং : n0034 বয়স : 37 লিঙ্গ : পুরুষ			নাম : শ্যামল মন্ডল পিতার নাম: সতীশ মন্ডল বাড়ির নং : n0034 বয়স : 48 লিঙ্গ : পুরুষ			নাম : দিপালী মন্ডল মন্ডল (সরকার) স্বামীর নাম: নবীন মন্ডল বাড়ির নং : n0004 বয়স : 30 লিঙ্গ : মহিলা		

391	SKW2680767	ফটো উপলব্ধ	392	WB/03/015/417407	ফটো উপলব্ধ	393	SKW2583557	ফটো উপলব্ধ
নাম : সুমেন মন্ডল পিতার নাম: শ্যামল মন্ডল বাড়ির নং : এন0017 বয়স : 21 লিঙ্গ : পুরুষ			নাম : আরতী মণ্ডল স্বামীর নাম: শক্ত মণ্ডল বাড়ির নং : n0004 বয়স : 60 লিঙ্গ : মহিলা			নাম : মঞ্জু বেগম স্বামীর নাম: আশমানুর জামান বাড়ির নং : এন0146 বয়স : 33 লিঙ্গ : মহিলা		
394	SKW2422673	ফটো উপলব্ধ	395	SKW1661875	ফটো উপলব্ধ	396	SKW2241511	ফটো উপলব্ধ
নাম : বাবুল রহমান পিতার নাম: গনরুদ্দিন মিঞা বাড়ির নং : এন0146 বয়স : 34 লিঙ্গ : পুরুষ			নাম : মঞ্জুমা খাতুন স্বামীর নাম: জাইদুল ইসলাম সওদাগর বাড়ির নং : n0146 বয়স : 46 লিঙ্গ : মহিলা			নাম : সাহেনা বানু স্বামীর নাম: মহাবুল আলম বাড়ির নং : এন0146 বয়স : 30 লিঙ্গ : মহিলা		
397	JLG3489960	ফটো উপলব্ধ	398	SKW1430990	ফটো উপলব্ধ	399	SKW1521921	ফটো উপলব্ধ
নাম : হাফিজার রহমান পিতার নাম: শ্যামল আজিজ বাড়ির নং : n0146 বয়স : 45 লিঙ্গ : পুরুষ			নাম : রাহেনা বানু স্বামীর নাম: আনোয়ার হোসেন বাড়ির নং : n0146 বয়স : 34 লিঙ্গ : মহিলা			নাম : মহাবুল আলম পিতার নাম: গনরুদ্দিন মিঞা বাড়ির নং : এন0146 বয়স : 34 লিঙ্গ : পুরুষ		
400	SKW1431006	ফটো উপলব্ধ	401	SKW1183664	ফটো উপলব্ধ	402	SKW2126035	ফটো উপলব্ধ
নাম : ফিরদৌসি বেগম স্বামীর নাম: হাফিজার রহমান বাড়ির নং : n0146 বয়স : 34 লিঙ্গ : মহিলা			নাম : আনোয়ার হোসেন পিতার নাম: আব্দুল আজিজ বাড়ির নং : n0146 বয়স : 38 লিঙ্গ : পুরুষ			নাম : মনোয়ারা বেগম পিতার নাম: সফিজউদ্দিন মিঞা বাড়ির নং : এন0146 বয়স : 27 লিঙ্গ : মহিলা		
403	WB/03/015/414250	ফটো উপলব্ধ	404	SKW2434132	ফটো উপলব্ধ	405	SKW2434124	ফটো উপলব্ধ
নাম : হাফিজা খাতুন স্বামীর নাম: আব্দুল আজিজ বাড়ির নং : n0146 বয়স : 58 লিঙ্গ : মহিলা			নাম : মমিনা খাতুন স্বামীর নাম: গনরুদ্দিন মিঞা বাড়ির নং : এন0146 বয়স : 63 লিঙ্গ : মহিলা			নাম : গনরুদ্দিন মিঞা পিতার নাম: দেবাক্ষ মিঞা বাড়ির নং : এন0146 বয়স : 70 লিঙ্গ : পুরুষ		
406	SKW1322346	ফটো উপলব্ধ	407	JLG3559630	ফটো উপলব্ধ	408	SKW2006997	ফটো উপলব্ধ
নাম : দেলোয়ার হোসেন হোসেন পিতার নাম: আব্দুল আজিজ বাড়ির নং : n0146 বয়স : 35 লিঙ্গ : পুরুষ			নাম : আসমানুর জামান পিতার নাম: আব্দুল আজিজ বাড়ির নং : n0146 বয়স : 44 লিঙ্গ : পুরুষ			নাম : এক্রামুল হক পিতার নাম: গনরুদ্দিন মিঞা বাড়ির নং : এন0146 বয়স : 31 লিঙ্গ : পুরুষ		
409	SKW2836740	ফটো উপলব্ধ	410	JLG3139912	ফটো উপলব্ধ	411	SKW2529626	ফটো উপলব্ধ
নাম : আব্দুল আজিজ পিতার নাম: নিজামুদ্দিন বাড়ির নং : n0146 বয়স : 65 লিঙ্গ : পুরুষ			নাম : ভারতী রায় স্বামীর নাম: হরিশ চন্দ্র রায় বাড়ির নং : n0006 বয়স : 43 লিঙ্গ : মহিলা			নাম : জীবন রায় মায়ের নাম: ভারতী রায় বাড়ির নং : নং006 বয়স : 27 লিঙ্গ : পুরুষ		
412	WB/03/015/414492	ফটো উপলব্ধ	413	SKW1322353	ফটো উপলব্ধ	414	SKW1322387	ফটো উপলব্ধ
নাম : জ্যোতা রায় স্বামীর নাম: প্রফুল্ল রায় বাড়ির নং : n0006 বয়স : 58 লিঙ্গ : মহিলা			নাম : লতিকা রায় স্বামীর নাম: ললিত রায় বাড়ির নং : n0006 বয়স : 36 লিঙ্গ : মহিলা			নাম : তাপসী অধিকারী (রায়) স্বামীর নাম: অক্ষয় রায় বাড়ির নং : n0006 বয়স : 34 লিঙ্গ : মহিলা		
415	SKW2241222	ফটো উপলব্ধ	416	SKW1322312	ফটো উপলব্ধ	417	SKW2271740	ফটো উপলব্ধ
নাম : চন্দন রায় পিতার নাম: হরিশ চন্দ্র রায় বাড়ির নং : এন0006 বয়স : 25 লিঙ্গ : পুরুষ			নাম : অক্ষয় রায় পিতার নাম: প্রফুল্ল রায় বাড়ির নং : n0006 বয়স : 34 লিঙ্গ : পুরুষ			নাম : প্রফুল্ল রায় পিতার নাম: যাদুরাম রায় বাড়ির নং : n0006 বয়স : 65 লিঙ্গ : পুরুষ		
418	SKW2423770	ফটো উপলব্ধ	419	SKW2353571	ফটো উপলব্ধ	420	SKW1521715	ফটো উপলব্ধ
নাম : বদিয়ার রহমান পিতার নাম: একরুদ্দিন বাড়ির নং : এন0217 বয়স : 68 লিঙ্গ : পুরুষ			নাম : সৈব্যা রায় স্বামীর নাম: দেবেন রায় বাড়ির নং : n0113 বয়স : 48 লিঙ্গ : মহিলা			নাম : বিজয় রায় পিতার নাম: বিদ্যা মোহন রায় বাড়ির নং : n0065 বয়স : 33 লিঙ্গ : পুরুষ		

421	JLG1347673	নাম : সুমিত্রা অধিকারী স্বামীর নাম: অনিল অধিকারী বাড়ির নং : এন0012 বয়স : 45 লিঙ্গ : মহিলা	ফটো উপলব্ধ	422	JLG3726643	নাম : প্রতিমা রায় স্বামীর নাম: পরিমল রায় বাড়ির নং : n0064 বয়স : 37 লিঙ্গ : মহিলা	ফটো উপলব্ধ	423	XFB1941079	নাম : চন্দনা বর্মন পিতার নাম: উমাচরণ বর্মন বাড়ির নং : এন0070 বয়স : 28 লিঙ্গ : মহিলা	ফটো উপলব্ধ
424	JLG3383007	নাম : কামদেব শর্মা পিতার নাম: পীতাম্বর শর্মা বাড়ির নং : n0070 বয়স : 45 লিঙ্গ : পুরুষ	ফটো উপলব্ধ	425	WB/03/015/414356	নাম : ক্ষীরমোনী রায় পিতার নাম: বিমলচন্দ্র রায় বাড়ির নং : n0092 বয়স : 62 লিঙ্গ : মহিলা	ফটো উপলব্ধ	426	SKW1791367	নাম : সুরজিৎ রায় পিতার নাম: বিমল রায় বাড়ির নং : n0099 বয়স : 31 লিঙ্গ : পুরুষ	ফটো উপলব্ধ
427	SKW2675171	নাম : সুরেশ রায় পিতার নাম: সশিমোহন রায় বাড়ির নং : n0172 বয়স : 46 লিঙ্গ : পুরুষ	ফটো উপলব্ধ	428	WB/03/015/414879	নাম : থানেশ্বর রায় পিতার নাম: বানেশ্বর রায় বাড়ির নং : n0088 বয়স : 71 লিঙ্গ : পুরুষ	ফটো উপলব্ধ	429	SKW1791508	নাম : মানব রায় পিতার নাম: হরিশচন্দ্র রায় বাড়ির নং : n0082 বয়স : 30 লিঙ্গ : পুরুষ	ফটো উপলব্ধ
430	SKW1662329	নাম : চন্দন রায় পিতার নাম: জগদিশ রায় বাড়ির নং : n0083 বয়স : 31 লিঙ্গ : পুরুষ	ফটো উপলব্ধ	431	WB/03/015/414878	নাম : মালতী রায় স্বামীর নাম: থানেশ্বর রায় বাড়ির নং : n0088 বয়স : 67 লিঙ্গ : মহিলা	ফটো উপলব্ধ	432	SKW2775120	নাম : শ্রীপদ রায় পিতার নাম: কালীমোহন রায় বাড়ির নং : n0001 বয়স : 61 লিঙ্গ : পুরুষ	ফটো উপলব্ধ
433	SKW2475267	নাম : রবি রায় পিতার নাম: রাজমোহন রায় বাড়ির নং : n0014 বয়স : 24 লিঙ্গ : পুরুষ	ফটো উপলব্ধ	434	SKW1662097	নাম : তাপস রায় পিতার নাম: শ্রীপদ রায় বাড়ির নং : n0001 বয়স : 31 লিঙ্গ : পুরুষ	ফটো উপলব্ধ	435	SKW2006476	নাম : আলমুনী রায় বর্মন স্বামীর নাম: রমা নাথ রায় বাড়ির নং : n0079 বয়স : 29 লিঙ্গ : মহিলা	ফটো উপলব্ধ
436	JLG3490083	নাম : নারায়ন রায় পিতার নাম: শশীমোহন রায় বাড়ির নং : n0081 বয়স : 40 লিঙ্গ : পুরুষ	ফটো উপলব্ধ	437	JLG3726536	নাম : মিনতী বর্মন (রায়) স্বামীর নাম: নারায়ন রায় বাড়ির নং : n0081 বয়স : 36 লিঙ্গ : মহিলা	ফটো উপলব্ধ	438	JLG3382306	নাম : কুকিল রায় পিতার নাম: খেলখেলা রায় বাড়ির নং : n0084 বয়স : 40 লিঙ্গ : পুরুষ	ফটো উপলব্ধ
439	SKW2161495	নাম : দেবিকা রায় স্বামীর নাম: রঞ্জিত রায় বাড়ির নং : এন0012 বয়স : 26 লিঙ্গ : মহিলা	ফটো উপলব্ধ	440	WB/03/015/414376	নাম : মেনকা রায় স্বামীর নাম: সুশীল রায় বাড়ির নং : n0084 বয়স : 48 লিঙ্গ : মহিলা	ফটো উপলব্ধ	441	SKW1662253	নাম : রঞ্জনা রায় স্বামীর নাম: নিখিল রায় বাড়ির নং : n0084 বয়স : 33 লিঙ্গ : মহিলা	ফটো উপলব্ধ
442	WB/03/015/414760	নাম : যশোদা রায় স্বামীর নাম: সুবলচন্দ্র রায় বাড়ির নং : n0013 বয়স : 65 লিঙ্গ : মহিলা	ফটো উপলব্ধ	443	SKW2006401	নাম : রবীন্দ্র রায় পিতার নাম: হরগোবিন্দো রায় বাড়ির নং : n0088 বয়স : 29 লিঙ্গ : পুরুষ	ফটো উপলব্ধ	444	SKW2475416	নাম : দিপালী রায় পিতার নাম: বিপিন চন্দ্র রায় বাড়ির নং : n0125 বয়স : 39 লিঙ্গ : মহিলা	ফটো উপলব্ধ
445	SKW1430966	নাম : ফনিবালা সিংহ স্বামীর নাম: সুধীর সিংহ বাড়ির নং : n0086 বয়স : 35 লিঙ্গ : মহিলা	ফটো উপলব্ধ	446	SKW2434728	নাম : অতুল রায় পিতার নাম: গয়ান রায় বাড়ির নং : n0100 বয়স : 53 লিঙ্গ : পুরুষ	ফটো উপলব্ধ	447	SKW1322304	নাম : পরিমল রায় পিতার নাম: অজিন রায় বাড়ির নং : n0097 বয়স : 36 লিঙ্গ : পুরুষ	ফটো উপলব্ধ
448	SKW1661917	নাম : পম্পা রায় (বর্মন) স্বামীর নাম: অমল রায় বাড়ির নং : n0058 বয়স : 33 লিঙ্গ : মহিলা	ফটো উপলব্ধ	449	WB/03/015/414379	নাম : জয়ন্তী রায় স্বামীর নাম: মনপ্রসাদ রায় বাড়ির নং : n0022 বয়স : 66 লিঙ্গ : মহিলা	ফটো উপলব্ধ	450	JLG1915909	নাম : পৃথ্বীরাজ রায় পিতার নাম: ধনমোহন রায় বাড়ির নং : n0096 বয়স : 46 লিঙ্গ : পুরুষ	ফটো উপলব্ধ

451 নাম : মহেশ রায় পিতার নাম : অজিন রায় বাড়ির নং : n0097 বয়স : 46 লিঙ্গ : পুরুষ	JLG3140936 ফটো উপলব্ধ	452 নাম : সুজয় সিংহ পিতার নাম : সুধীর সিংহ বাড়ির নং : এন0012 বয়স : 21 লিঙ্গ : পুরুষ	SKW2690956 ফটো উপলব্ধ	453 নাম : ম্যানোকা রায় স্বামীর নাম : জগেশ রায় বাড়ির নং : n0062 বয়স : 52 লিঙ্গ : মহিলা	WB/03/015/414259 ফটো উপলব্ধ
454 নাম : সর্বেশ্বর রায় পিতার নাম : যজ্ঞেশ্বর রায় বাড়ির নং : n0066 বয়স : 60 লিঙ্গ : পুরুষ	WB/03/015/414789 ফটো উপলব্ধ	455 নাম : নিরোলা রায় স্বামীর নাম : রজনীকান্ত রায় বাড়ির নং : n0060 বয়স : 48 লিঙ্গ : মহিলা	WB/03/015/414842 ফটো উপলব্ধ	456 নাম : হরিদাস রায় পিতার নাম : রজনীকান্ত রায় বাড়ির নং : n0060 বয়স : 32 লিঙ্গ : পুরুষ	SKW1521640 ফটো উপলব্ধ
457 নাম : তিলোত্তমা রায় পিতার নাম : অনিল রায় বাড়ির নং : এন0080 বয়স : 26 লিঙ্গ : মহিলা	SKW2234797 ফটো উপলব্ধ	458 নাম : সোমেন রায় পিতার নাম : মজিন্দ্র নাথ রায় বাড়ির নং : n0107 বয়স : 39 লিঙ্গ : পুরুষ	SKW0990754 ফটো উপলব্ধ	459 নাম : অনিমা রায় স্বামীর নাম : ক্ষীরপ্রসাদ রায় বাড়ির নং : এন0104 বয়স : 27 লিঙ্গ : মহিলা	SKW2241123 ফটো উপলব্ধ
460 নাম : নিরোদ রায় পিতার নাম : আদ্যনাথ রায় বাড়ির নং : n0005 বয়স : 38 লিঙ্গ : পুরুষ	JLG3626017 ফটো উপলব্ধ	461 নাম : সুচিত্রা রায় স্বামীর নাম : ক্ষিতিশ চন্দ্র রায় বাড়ির নং : n0112 বয়স : 44 লিঙ্গ : মহিলা	SKW2475309 ফটো উপলব্ধ	462 নাম : স্বপ্না রায় স্বামীর নাম : ভরত রায় বাড়ির নং : n0012 বয়স : 36 লিঙ্গ : মহিলা	SKW1662162 ফটো উপলব্ধ
463 নাম : সন্তোষ রায় পিতার নাম : বীমল রায় বাড়ির নং : n0092 বয়স : 39 লিঙ্গ : পুরুষ	JLG3726445 ফটো উপলব্ধ	464 নাম : বিমলচন্দ্র রায় পিতার নাম : ক্ষিরেশ্বর রায় বাড়ির নং : n0092 বয়স : 68 লিঙ্গ : পুরুষ	WB/03/015/414173 ফটো উপলব্ধ	465 নাম : ধনবালা রায় স্বামীর নাম : সুরেন রায় বাড়ির নং : n0132 বয়স : 68 লিঙ্গ : মহিলা	SKW2353126 ফটো উপলব্ধ
466 নাম : অমল রায় পিতার নাম : অংনাথ রায় বাড়ির নং : n0058 বয়স : 40 লিঙ্গ : পুরুষ	JLG3626090 ফটো উপলব্ধ	467 নাম : অজিন রায় পিতার নাম : খগিন রায় বাড়ির নং : n0097 বয়স : 68 লিঙ্গ : পুরুষ	WB/03/015/414644 ফটো উপলব্ধ	468 নাম : শুশীল রায় পিতার নাম : রমনী রায় বাড়ির নং : n0080 বয়স : 36 লিঙ্গ : পুরুষ	SKW1431881 ফটো উপলব্ধ
469 নাম : সুধীর সিংহ পিতার নাম : অর্জুন সিংহ বাড়ির নং : n0086 বয়স : 43 লিঙ্গ : পুরুষ	JLG3640877 ফটো উপলব্ধ	470 নাম : জয়া রায় স্বামীর নাম : বিদ্যামোহন রায় বাড়ির নং : n0065 বয়স : 60 লিঙ্গ : মহিলা	WB/03/015/414415 ফটো উপলব্ধ	471 নাম : বিষ্টনাথ রায় পিতার নাম : রঘুনাথ রায় বাড়ির নং : n0005 বয়স : 63 লিঙ্গ : পুরুষ	JLG3559101 ফটো উপলব্ধ
472 নাম : জ্যোতিষ রায় পিতার নাম : সাতারু রায় বাড়ির নং : n0069 বয়স : 39 লিঙ্গ : পুরুষ	JLG3726668 ফটো উপলব্ধ	473 নাম : রবি রায় পিতার নাম : গিরিশচন্দ্র রায় বাড়ির নং : n0102 বয়স : 70 লিঙ্গ : পুরুষ	WB/03/015/414324 ফটো উপলব্ধ	474 নাম : কমল রায় পিতার নাম : খগেন্দ্রনাথ রায় বাড়ির নং : n0078 বয়স : 34 লিঙ্গ : পুরুষ	SKW1431097 ফটো উপলব্ধ
475 নাম : পুষ্প রায় স্বামীর নাম : নরেন রায় বাড়ির নং : n0014 বয়স : 64 লিঙ্গ : মহিলা	WB/03/015/414657 ফটো উপলব্ধ	476 নাম : সরবালা রায়(বর্মণ) স্বামীর নাম : গজেন রায় বাড়ির নং : n0086 বয়স : 39 লিঙ্গ : মহিলা	SKW0989301 ফটো উপলব্ধ	477 নাম : প্রমিলা রায় স্বামীর নাম : অজিন রায় বাড়ির নং : n0097 বয়স : 62 লিঙ্গ : মহিলা	WB/03/015/414606 ফটো উপলব্ধ
478 নাম : দেবেশ্বরী রায় স্বামীর নাম : মজিন্দ্রনাথ রায় বাড়ির নং : n0107 বয়স : 70 লিঙ্গ : মহিলা	WB/03/015/414094 ফটো উপলব্ধ	479 নাম : বাবলু রায় পিতার নাম : রবি রায় বাড়ির নং : n0102 বয়স : 35 লিঙ্গ : পুরুষ	SKW1431949 ফটো উপলব্ধ	480 নাম : হাসিনা বেগম পিতার নাম : হুমায়ুন কবীর বাড়ির নং : এন0013 বয়স : 35 লিঙ্গ : মহিলা	TTV1104090 ফটো উপলব্ধ

481	SKW2539039	ফটো উপলব্ধ	482	JLG3490000	ফটো উপলব্ধ	483	JLG3626108	ফটো উপলব্ধ
নাম : বিকু রায় পিতার নাম: যোগেশ রায় বাড়ির নং : নং0062 বয়স : 23 লিঙ্গ : পুরুষ			নাম : শান্তিবালা রায় স্বামীর নাম: বিষ্ণু রায় বাড়ির নং : n0104 বয়স : 42 লিঙ্গ : মহিলা			নাম : শুকলা রায় স্বামীর নাম: রমনী রায় বাড়ির নং : n0059 বয়স : 43 লিঙ্গ : মহিলা		
484	JLG3726593	ফটো উপলব্ধ	485	JLG3139706	ফটো উপলব্ধ	486	SKW2475325	ফটো উপলব্ধ
নাম : কাশীদেব রায় পিতার নাম: বিদ্যামোহন রায় বাড়ির নং : n0065 বয়স : 38 লিঙ্গ : পুরুষ			নাম : ভোম্বল শীল শর্মা পিতার নাম: মোক্ষনাথ শীল শর্মা বাড়ির নং : n0059 বয়স : 43 লিঙ্গ : পুরুষ			নাম : প্রিয়ান্বিতা রায় স্বামীর নাম: পরিমল রায় বাড়ির নং : n0040 বয়স : 28 লিঙ্গ : মহিলা		
487	WB/03/015/414829	ফটো উপলব্ধ	488	JLG3726494	ফটো উপলব্ধ	489	WB/03/015/414194	ফটো উপলব্ধ
নাম : লক্ষ্মী রায় স্বামীর নাম: গজেন রায় বাড়ির নং : n0008 বয়স : 60 লিঙ্গ : মহিলা			নাম : সন্তোষ রায় পিতার নাম: গজেন রায় বাড়ির নং : n0008 বয়স : 46 লিঙ্গ : পুরুষ			নাম : নিশিকান্ত রায় পিতার নাম: কেবেরিয়া রায় বাড়ির নং : n0086 বয়স : 78 লিঙ্গ : পুরুষ		
490	WB/03/015/462300	ফটো উপলব্ধ	491	SKW2337079	ফটো উপলব্ধ	492	SKW2423978	ফটো উপলব্ধ
নাম : গুরু প্রসাদ রায় পিতার নাম: শান্ত মোহন রায় বাড়ির নং : n0251 বয়স : 58 লিঙ্গ : পুরুষ			নাম : দুলাল রায় পিতার নাম: ভয়লা রায় বাড়ির নং : n0112 বয়স : 54 লিঙ্গ : পুরুষ			নাম : কাজোবালা রায় স্বামীর নাম: গয়ান রায় বাড়ির নং : n0100 বয়স : 75 লিঙ্গ : মহিলা		
493	JLG3726452	ফটো উপলব্ধ	494	SKW2624807	ফটো উপলব্ধ	495	WB/03/015/414763	ফটো উপলব্ধ
নাম : কৃষ্ণ পদ রায় পিতার নাম: রাজকান্ত রায় বাড়ির নং : n0131 বয়স : 39 লিঙ্গ : পুরুষ			নাম : সুচিত্রা রায় পিতার নাম: ভদ্র মোহন রায় বাড়ির নং : এন0115 বয়স : 25 লিঙ্গ : মহিলা			নাম : টুল্লু রায় পিতার নাম: সমারু রায় বাড়ির নং : n0007 বয়স : 68 লিঙ্গ : পুরুষ		
496	SKW2583433	ফটো উপলব্ধ	497	SKW1899020	ফটো উপলব্ধ	498	WB/03/015/474374	ফটো উপলব্ধ
নাম : মিঠুন রায় পিতার নাম: বিষ্ণু রায় বাড়ির নং : এন0104 বয়স : 23 লিঙ্গ : পুরুষ			নাম : জীবন রয় পিতার নাম: যোগেন্দ্র রয় বাড়ির নং : n0106 বয়স : 29 লিঙ্গ : পুরুষ			নাম : লক্ষ্মীবালা রায় স্বামীর নাম: ভদ্র রায় বাড়ির নং : n0250 বয়স : 70 লিঙ্গ : মহিলা		
499	WB/03/015/414382	ফটো উপলব্ধ	500	SKW2714020	ফটো উপলব্ধ	501	SKW2414803	ফটো উপলব্ধ
নাম : জগেশ রায় পিতার নাম: চন্দীপ্রসাদ রায় বাড়ির নং : n0062 বয়স : 63 লিঙ্গ : পুরুষ			নাম : রতন রায় পিতার নাম: রাজ মোহন রায় বাড়ির নং : এন0089 বয়স : 21 লিঙ্গ : পুরুষ			নাম : প্রিয়ান্বিতা রায় পিতার নাম: বিষ্ণুনাথ রায় বাড়ির নং : এন0005 বয়স : 26 লিঙ্গ : মহিলা		
502	JLG3726486	ফটো উপলব্ধ	503	SKW1662063	ফটো উপলব্ধ	504	JLG3382991	ফটো উপলব্ধ
নাম : প্রদীপ রায় পিতার নাম: বিশ্বনাথ রায় বাড়ির নং : n0126 বয়স : 39 লিঙ্গ : পুরুষ			নাম : বিকাশ রায় পিতার নাম: যোগেন্দ্র রায় বাড়ির নং : n0106 বয়স : 31 লিঙ্গ : পুরুষ			নাম : বিদ্যামোহন রায় পিতার নাম: ষ্ণেশ্বর রায় বাড়ির নং : n0065 বয়স : 66 লিঙ্গ : পুরুষ		
505	SKW2723104	ফটো উপলব্ধ	506	SKW2429538	ফটো উপলব্ধ	507	SKW1898949	ফটো উপলব্ধ
নাম : সুভাষ চন্দ্র রায় পিতার নাম: কালীমোহন রায় বাড়ির নং : n0001 বয়স : 51 লিঙ্গ : পুরুষ			নাম : ক্ষিতিশচন্দ্র রায় পিতার নাম: ভয়লা রায় বাড়ির নং : n0112 বয়স : 49 লিঙ্গ : পুরুষ			নাম : বিশুজিৎ রায় পিতার নাম: বিদ্যা মোহন রায় বাড়ির নং : n0065 বয়স : 31 লিঙ্গ : পুরুষ		
508	SKW2724714	ফটো উপলব্ধ	509	WB/03/015/414135	ফটো উপলব্ধ	510	WB/03/015/414260	ফটো উপলব্ধ
নাম : মন প্রসাদ রায় পিতার নাম: দ্বিপ প্রসাদ রায় বাড়ির নং : n0022 বয়স : 72 লিঙ্গ : পুরুষ			নাম : হরিপদ রায় পিতার নাম: দ্বিপপ্রসাদ রায় বাড়ির নং : n0024 বয়স : 70 লিঙ্গ : পুরুষ			নাম : আতিবালা রায় স্বামীর নাম: হরিপদ রায় বাড়ির নং : n0024 বয়স : 63 লিঙ্গ : মহিলা		



বিধানসভা নির্বাচনক্ষেত্রের নং, নাম : 15-ধূপগুড়ি
ভাগ নং, নাম : 1-হাই স্কুল পাড়া (কাজীপাড়া)

511 নাম : নিলো রায় স্বামীর নাম: বিশ্বনাথ রায় বাড়ির নং : n0126 বয়স : 64 লিঙ্গ : মহিলা	WB/03/015/414482	ফটো উপলব্ধ	512 নাম : বৃধমোহন রায় পিতার নাম: টুল্লু রায় বাড়ির নং : n0007 বয়স : 38 লিঙ্গ : পুরুষ	JLG3626041	ফটো উপলব্ধ	513 নাম : বিপিন রায় পিতার নাম: শিবানন্দ রায় বাড়ির নং : n0002 বয়স : 87 লিঙ্গ : পুরুষ	WB/03/015/414669	ফটো উপলব্ধ
514 নাম : ভবেন্দ্র রায় পিতার নাম: হরিনাথ রায় বাড়ির নং : n0079 বয়স : 68 লিঙ্গ : পুরুষ	WB/03/015/414715	ফটো উপলব্ধ	515 নাম : সুশিলা রায় স্বামীর নাম: রাজকুমার রায় বাড়ির নং : n0098 বয়স : 51 লিঙ্গ : মহিলা	WB/03/015/414375	ফটো উপলব্ধ	516 নাম : বিশুজিৎ রায় পিতার নাম: বিমল রায় বাড়ির নং : n0099 বয়স : 35 লিঙ্গ : পুরুষ	SKW1183706	ফটো উপলব্ধ
517 নাম : গীরোবালা রায় স্বামীর নাম: ক্ষিরেশ্বর রায় বাড়ির নং : n0092 বয়স : 82 লিঙ্গ : মহিলা	WB/03/015/414214	ফটো উপলব্ধ	518 নাম : কনিকা রায় স্বামীর নাম: বিমল রায় বাড়ির নং : n0099 বয়স : 54 লিঙ্গ : মহিলা	WB/03/015/414607	ফটো উপলব্ধ	519 নাম : অনামিকা অধিকারী রায় স্বামীর নাম: হরিন্দাস রায় বাড়ির নং : এন0060 বয়স : 26 লিঙ্গ : মহিলা	SKW2583326	ফটো উপলব্ধ
520 নাম : বাসন্তী রায় স্বামীর নাম: দিনবালা রায় বাড়ির নং : n0111 বয়স : 51 লিঙ্গ : মহিলা	SKW1899228	ফটো উপলব্ধ	521 নাম : দিনবালা রায় স্বামীর নাম: দীনেশ রায় বাড়ির নং : n0111 বয়স : 75 লিঙ্গ : মহিলা	WB/03/015/414537	ফটো উপলব্ধ	522 নাম : মঙ্গলশ্রী রায় স্বামীর নাম: খটোয়া রায় বাড়ির নং : n0063 বয়স : 80 লিঙ্গ : মহিলা	WB/03/015/414699	ফটো উপলব্ধ
523 নাম : পরিতোস রায় পিতার নাম: জ্যোতিষ রায় বাড়ির নং : n0112 বয়স : 30 লিঙ্গ : পুরুষ	SKW1791334	ফটো উপলব্ধ	524 নাম : দিপু রায় পিতার নাম: জগেশ রায় বাড়ির নং : n0062 বয়স : 34 লিঙ্গ : পুরুষ	SKW1431758	ফটো উপলব্ধ	525 নাম : শান্তিবালা রায়(শর্মা) স্বামীর নাম: খগেন রায় বাড়ির নং : n0111 বয়স : 40 লিঙ্গ : মহিলা	SKW1899236	ফটো উপলব্ধ
526 নাম : মুকুল রায় পিতার নাম: হরগোবিন্দ রায় বাড়ির নং : n0088 বয়স : 35 লিঙ্গ : পুরুষ	SKW1432152	ফটো উপলব্ধ	527 নাম : ডলি রায় স্বামীর নাম: সত্য রায় বাড়ির নং : এন000 বয়স : 36 লিঙ্গ : মহিলা	SKW2241545	ফটো উপলব্ধ	528 নাম : দীপক পিতার নাম: আদ্যনাথ রায় বাড়ির নং : n0005 বয়স : 39 লিঙ্গ : পুরুষ	JLG3625993	ফটো উপলব্ধ
529 নাম : প্রভাশ্রী রায় স্বামীর নাম: সীতেশ্বরী রায় বাড়ির নং : n0003 বয়স : 66 লিঙ্গ : মহিলা	WB/03/015/414641	ফটো উপলব্ধ	530 নাম : গীতা রায় স্বামীর নাম: প্রফুল্ল রায় বাড়ির নং : n0088 বয়স : 31 লিঙ্গ : মহিলা	SKW1661883	ফটো উপলব্ধ	531 নাম : পুষ্প রায় স্বামীর নাম: সুবলচন্দ্র রায় বাড়ির নং : n0012 বয়স : 55 লিঙ্গ : মহিলা	WB/03/015/414761	ফটো উপলব্ধ
532 নাম : দ্বীজেন রায় পিতার নাম: সচিন রায় বাড়ির নং : n0090 বয়স : 42 লিঙ্গ : পুরুষ	JLG3139938	ফটো উপলব্ধ	533 নাম : পরিমল রায় পিতার নাম: নালচন রায় বাড়ির নং : n0064 বয়স : 44 লিঙ্গ : পুরুষ	JLG1914928	ফটো উপলব্ধ	534 নাম : দুলাল চন্দ্র রায় পিতার নাম: খটোয়া রায় বাড়ির নং : n0063 বয়স : 40 লিঙ্গ : পুরুষ	JLG3626140	ফটো উপলব্ধ
535 নাম : সুনীতি রায় স্বামীর নাম: দুলাল চন্দ্র রায় বাড়ির নং : এন0045 বয়স : 27 লিঙ্গ : মহিলা	SKW2774693	ফটো উপলব্ধ	536 নাম : সূর্যমনি রায় স্বামীর নাম: চন্দ্রকান্ত রায় বাড়ির নং : n0018 বয়স : 89 লিঙ্গ : মহিলা	WB/03/015/414093	ফটো উপলব্ধ	537 নাম : সুবীরচন্দ্র রায় পিতার নাম: সরেন রায় বাড়ির নং : n0091 বয়স : 43 লিঙ্গ : পুরুষ	JLG1915453	ফটো উপলব্ধ
538 নাম : কেশব রায় পিতার নাম: আশ্বিনা রায় বাড়ির নং : n0115 বয়স : 45 লিঙ্গ : পুরুষ	JLG1914308	ফটো উপলব্ধ	539 নাম : ভরতচন্দ্র রায় পিতার নাম: গোকুল রায় বাড়ির নং : n0012 বয়স : 48 লিঙ্গ : পুরুষ	WB/03/015/414743	ফটো উপলব্ধ	540 নাম : মহেন রায় পিতার নাম: শচীন্দ্র নাথ রায় বাড়ির নং : n0090 বয়স : 41 লিঙ্গ : পুরুষ	JLG3726395	ফটো উপলব্ধ

541 নাম : পূর্ণচন্দ্র রায় পিতার নাম: দেবেন্দ্রনাথ রায় বাড়ির নং : n0089 বয়স : 69 লিঙ্গ : পুরুষ	WB/03/015/414881	542 নাম : দীপিকা রায় স্বামীর নাম: পরিমল রায় বাড়ির নং : এন0097 বয়স : 37 লিঙ্গ : মহিলা	SKW2241586	543 নাম : অজবালা রায় স্বামীর নাম: অদ্যনাথ রায় বাড়ির নং : n0005 বয়স : 62 লিঙ্গ : মহিলা	WB/03/015/414495
544 নাম : ভগবতী রায় স্বামীর নাম: বিষ্ণুনাথ রায় বাড়ির নং : n0005 বয়স : 42 লিঙ্গ : মহিলা	JLG3559119	545 নাম : মায়ী রায় স্বামীর নাম: হরগোবিন্দ রায় বাড়ির নং : n0088 বয়স : 57 লিঙ্গ : মহিলা	WB/03/015/414876	546 নাম : কম্পনা রায় পিতার নাম: খগেন রায় বাড়ির নং : n0011 বয়স : 35 লিঙ্গ : মহিলা	SKW1431063
547 নাম : সঞ্জয় শর্মা পিতার নাম: গোপাল শর্মা বাড়ির নং : এন0054 বয়স : 39 লিঙ্গ : পুরুষ	JLG3726510	548 নাম : সুবলচন্দ্র রায় পিতার নাম: গোকুল রায় বাড়ির নং : n0012 বয়স : 62 লিঙ্গ : পুরুষ	WB/03/015/414585	549 নাম : গীতা রায় স্বামীর নাম: যোগেন্দ্রনাথ রায় বাড়ির নং : n0106 বয়স : 64 লিঙ্গ : মহিলা	WB/03/015/414403
550 নাম : বিজয় রায় পিতার নাম: খগেন রায় বাড়ির নং : n0104 বয়স : 45 লিঙ্গ : পুরুষ	JLG3726361	551 নাম : নাশুকান্ত রায় পিতার নাম: গিরিশ চন্দ্র রায় বাড়ির নং : n0119 বয়স : 45 লিঙ্গ : পুরুষ	JLG3490059	552 নাম : অঞ্জলি রায় স্বামীর নাম: বৃধমোহন রায় বাড়ির নং : n0007 বয়স : 37 লিঙ্গ : মহিলা	KWK2903250
553 নাম : আঞ্জুমা বেগম স্বামীর নাম: রুস্তম আলি বাড়ির নং : n0086 বয়স : 48 লিঙ্গ : মহিলা	SKW2263846	554 নাম : অমল রায় পিতার নাম: গিরিশ চন্দ্র রায় বাড়ির নং : n0119 বয়স : 40 লিঙ্গ : পুরুষ	JLG3490067	555 নাম : গৌতম রায় পিতার নাম: যোগেন্দ্রনাথ রায় বাড়ির নং : n0106 বয়স : 36 লিঙ্গ : পুরুষ	SKW1431162
556 নাম : লক্ষ্মি রায় স্বামীর নাম: বিজয় রায় বাড়ির নং : n0104 বয়স : 38 লিঙ্গ : মহিলা	SKW1431154	557 নাম : দেবিকা রায় পিতার নাম: পূর্ণ চন্দ্র রায় বাড়ির নং : n0089 বয়স : 29 লিঙ্গ : মহিলা	SKW2467116	558 নাম : শান্তিবালা রায় স্বামীর নাম: কাছুরাম রায় বাড়ির নং : n0095 বয়স : 68 লিঙ্গ : মহিলা	WB/03/015/414328
559 নাম : সুশেন রায় পিতার নাম: নলিনী কান্ত রায় বাড়ির নং : n0019 বয়স : 40 লিঙ্গ : পুরুষ	JLG3383098	560 নাম : বাসন্তী রায় স্বামীর নাম: ভবিন রায় বাড়ির নং : n0015 বয়স : 57 লিঙ্গ : মহিলা	JLG3559200	561 নাম : দিপালী রায় স্বামীর নাম: জগমোহন রায় বাড়ির নং : n0014 বয়স : 40 লিঙ্গ : মহিলা	SKW1431089
562 নাম : জগমোহন রায় পিতার নাম: শিবেশ্বর রায় বাড়ির নং : n0014 বয়স : 48 লিঙ্গ : পুরুষ	WB/03/015/414656	563 নাম : রাজমোহন রায় পিতার নাম: শিবেশ্বর রায় বাড়ির নং : n0014 বয়স : 55 লিঙ্গ : পুরুষ	WB/03/015/414361	564 নাম : প্রভাতশ্রী রায় স্বামীর নাম: তারক রায় বাড়ির নং : n0067 বয়স : 55 লিঙ্গ : মহিলা	WB/03/015/414463
565 নাম : সুক্লা রায় স্বামীর নাম: বনমালী রায় বাড়ির নং : n0024 বয়স : 32 লিঙ্গ : মহিলা	SKW1899137	566 নাম : চন্দন রায় পিতার নাম: কাছুরাম রায় বাড়ির নং : n0095 বয়স : 40 লিঙ্গ : পুরুষ	JLG3559598	567 নাম : স্বর্ণবালা রায় স্বামীর নাম: গৌরান্দ্র রায় বাড়ির নং : n0057 বয়স : 52 লিঙ্গ : মহিলা	WB/03/015/414609
568 নাম : চিকন রায় স্বামীর নাম: ধনমোহন রায় বাড়ির নং : n0096 বয়স : 62 লিঙ্গ : মহিলা	WB/03/015/414711	569 নাম : সুমিত্রা রায় স্বামীর নাম: রাজমোহন রায় বাড়ির নং : n0019 বয়স : 42 লিঙ্গ : মহিলা	JLG3214954	570 নাম : পরমেশ্বর রায় পিতার নাম: বৈদ্যেশ্বর রায় বাড়ির নং : n0116 বয়স : 70 লিঙ্গ : পুরুষ	WB/03/015/414161

571	WB/03/015/414624	ফটো উপলব্ধ	572	JLG3626009	ফটো উপলব্ধ	573	JLG3140753	ফটো উপলব্ধ
নাম : সুখবালা রায় স্বামীর নাম: সাতারু রায় বাড়ির নং : n0069 বয়স : 58 লিঙ্গ : মহিলা			নাম : গঙ্গা রায় স্বামীর নাম: প্রদীপ রায় বাড়ির নং : n0095 বয়স : 38 লিঙ্গ : মহিলা			নাম : বনমালী রায় পিতার নাম: হরিপদ রায় বাড়ির নং : n0024 বয়স : 42 লিঙ্গ : পুরুষ		
574	SKW2610277	ফটো উপলব্ধ	575	WB/03/015/414664	ফটো উপলব্ধ	576	JLG3382280	ফটো উপলব্ধ
নাম : জগন্নাথ রায় পিতার নাম: চন্ডীপ্রসাদ রায় বাড়ির নং : n0021 বয়স : 65 লিঙ্গ : পুরুষ			নাম : পুষ্পালা রায় স্বামীর নাম: জগদীশ রায় বাড়ির নং : n0083 বয়স : 54 লিঙ্গ : মহিলা			নাম : বিষ্ণুচন্দ্র রায় পিতার নাম: বিপিনচন্দ্র রায় বাড়ির নং : n0125 বয়স : 44 লিঙ্গ : পুরুষ		
577	WB/03/015/414137	ফটো উপলব্ধ	578	WB/03/015/414395	ফটো উপলব্ধ	579	SKW2654275	ফটো উপলব্ধ
নাম : বুধেশ্বরী রায় স্বামীর নাম: জলেশ্বর রায় বাড়ির নং : n0079 বয়স : 64 লিঙ্গ : মহিলা			নাম : রঞ্জিত রায় পিতার নাম: রাজকান্ত রায় বাড়ির নং : n0131 বয়স : 58 লিঙ্গ : পুরুষ			নাম : রাকিয়া সৌদাগর পিতার নাম: জাইদুল সওদাগর বাড়ির নং : এন0152 বয়স : 22 লিঙ্গ : মহিলা		
580	SKW2657393	ফটো উপলব্ধ	581	WB/03/015/414307	ফটো উপলব্ধ	582	SKW1431188	ফটো উপলব্ধ
নাম : দিব্য রায় অন্যান্য: সুধীর রায় বাড়ির নং : এন0088 বয়স : 22 লিঙ্গ : পুরুষ			নাম : বিন্দেশ্বরী রায় স্বামীর নাম: বিপিন রায় বাড়ির নং : n0125 বয়স : 68 লিঙ্গ : মহিলা			নাম : মমতা রায় স্বামীর নাম: অমল রায় বাড়ির নং : n0119 বয়স : 37 লিঙ্গ : মহিলা		
583	SKW2764504	ফটো উপলব্ধ	584	SKW2762953	ফটো উপলব্ধ	585	SKW2094472	ফটো উপলব্ধ
নাম : দুখ মোহন রায় পিতার নাম: সুলফু রায় বাড়ির নং : n0070 বয়স : 62 লিঙ্গ : পুরুষ			নাম : ললিতা রায় স্বামীর নাম: প্রদীপ রায় বাড়ির নং : এন0045 বয়স : 30 লিঙ্গ : মহিলা			নাম : শর্মিলা রায় স্বামীর নাম: দীপক রায় বাড়ির নং : n0169 বয়স : 32 লিঙ্গ : মহিলা		
586	SKW1449842	ফটো উপলব্ধ	587	SKW1798164	ফটো উপলব্ধ	588	WB/03/015/414835	ফটো উপলব্ধ
নাম : তাপস রায় পিতার নাম: ভবিন রায় বাড়ির নং : n0112 বয়স : 34 লিঙ্গ : পুরুষ			নাম : দিব্য রায় পিতার নাম: ডালিম রায় বাড়ির নং : এন000 বয়স : 30 লিঙ্গ : মহিলা			নাম : ভদ্র মোহন রায় পিতার নাম: কালটা রায় বাড়ির নং : n0103 বয়স : 67 লিঙ্গ : পুরুষ		
589	JLG1347830	ফটো উপলব্ধ	590	SKW1521806	ফটো উপলব্ধ	591	SKW2094647	ফটো উপলব্ধ
নাম : নিলীমা রায় স্বামীর নাম: নিরোদ রায় বাড়ির নং : n0095 বয়স : 49 লিঙ্গ : মহিলা			নাম : আরতী রায় স্বামীর নাম: জ্যোতিষ রায় বাড়ির নং : n0069 বয়স : 34 লিঙ্গ : মহিলা			নাম : দীপক রায় পিতার নাম: নিরোদ রায় বাড়ির নং : n0095 বয়স : 28 লিঙ্গ : মহিলা		
592	SKW2094605	ফটো উপলব্ধ	593	SKW0995753	ফটো উপলব্ধ	594	SKW2583805	ফটো উপলব্ধ
নাম : রেনুকা রায় স্বামীর নাম: তারক রায় বাড়ির নং : n0201 বয়স : 32 লিঙ্গ : মহিলা			নাম : প্রফুল্ল রায় পিতার নাম: থানেশ্বর রায় বাড়ির নং : n0088 বয়স : 38 লিঙ্গ : পুরুষ			নাম : পুষ্পা রায় পিতার নাম: বিদ্যামোহন রায় বাড়ির নং : এন0065 বয়স : 33 লিঙ্গ : মহিলা		
595	SKW1508605	ফটো উপলব্ধ	596	SKW1629708	ফটো উপলব্ধ	597	WB/03/015/414303	ফটো উপলব্ধ
নাম : তপতী রায় পিতার নাম: ললিত রায় বাড়ির নং : এন0092 বয়স : 32 লিঙ্গ : মহিলা			নাম : অশোকা রায় স্বামীর নাম: বাবলু রায় বাড়ির নং : n0226 বয়স : 31 লিঙ্গ : মহিলা			নাম : সুরোবালা রায় স্বামীর নাম: রবি রায় বাড়ির নং : n0102 বয়স : 62 লিঙ্গ : মহিলা		
598	SKW2136059	ফটো উপলব্ধ	599	SKW2135267	ফটো উপলব্ধ	600	WB/03/015/414693	ফটো উপলব্ধ
নাম : প্রশান্ত রায় পিতার নাম: হরিশ চন্দ্র রায় বাড়ির নং : n0238 বয়স : 28 লিঙ্গ : পুরুষ			নাম : প্রিয়াংকা রায় পিতার নাম: সুবল রায় বাড়ির নং : n0012 বয়স : 27 লিঙ্গ : মহিলা			নাম : বিমল রায় পিতার নাম: কাল্টা রায় বাড়ির নং : n0099 বয়স : 64 লিঙ্গ : পুরুষ		

601	SKW1522325	ফটো উপলব্ধ	602	SKW1662204	ফটো উপলব্ধ	#2 603	SKW2136042	ফটো উপলব্ধ
নাম : অনিমা রায় পিতার নাম: প্রফুল্ল রায় বাড়ির নং : এন0013 বয়স : 32 লিঙ্গ : মহিলা			নাম : সুস্মিতা রায় স্বামীর নাম: বিষ্ণুপদ রায় বাড়ির নং : n0089 বয়স : 31 লিঙ্গ : মহিলা			নাম : শুভঙ্কর রায় পিতার নাম: পূর্ণ চন্দ্র রায় বাড়ির নং : n0089 বয়স : 27 লিঙ্গ : পুরুষ		
604	SKW2135283	ফটো উপলব্ধ	605	SKW2135259	ফটো উপলব্ধ	606	ZRS0372151	ফটো উপলব্ধ
নাম : বিশ্বজিৎ রায় পিতার নাম: রমনী রায় বাড়ির নং : n0059 বয়স : 26 লিঙ্গ : পুরুষ			নাম : অমর রায় পিতার নাম: শ্রীপদ রায় বাড়ির নং : n0001 বয়স : 26 লিঙ্গ : পুরুষ			নাম : মামনি শীল স্বামীর নাম: কামদেব শর্মা বাড়ির নং : n0070 বয়স : 36 লিঙ্গ : মহিলা		
607	SKW1431196	ফটো উপলব্ধ	608	SKW2136075	ফটো উপলব্ধ	609	SKW1181304	ফটো উপলব্ধ
নাম : নন্দ রায় পিতার নাম: ভবানন্দ রায় বাড়ির নং : n0199 বয়স : 40 লিঙ্গ : পুরুষ			নাম : বিশ্বজিৎ রায় পিতার নাম: জগদীশ রায় বাড়ির নং : n0083 বয়স : 26 লিঙ্গ : পুরুষ			নাম : পারমিতা রায় পিতার নাম: হেমন্ত কুমার রায় বাড়ির নং : এন0125 বয়স : 37 লিঙ্গ : মহিলা		
610	WB/03/015/414377	ফটো উপলব্ধ	611	JLG3382314	ফটো উপলব্ধ	Q 612	SKW1662246	ফটো উপলব্ধ
নাম : তারামনি রায় স্বামীর নাম: চিত্তামোহন রায় বাড়ির নং : n0085 বয়স : 54 লিঙ্গ : মহিলা			নাম : দীপ্তি রায় স্বামীর নাম: দীনবন্ধু রায় বাড়ির নং : n0087 বয়স : 45 লিঙ্গ : মহিলা			নাম : অবিভা বর্মন(রায়) স্বামীর নাম: কমল রায় বাড়ির নং : বয়স : 36 লিঙ্গ : মহিলা		
613	WB/03/015/414329	ফটো উপলব্ধ	614	WB/03/015/414472	ফটো উপলব্ধ	615	JLG3490042	ফটো উপলব্ধ
নাম : সরদিনী রায় স্বামীর নাম: রমনীকান্ত রায় বাড়ির নং : n0080 বয়স : 58 লিঙ্গ : মহিলা			নাম : শ্রীমতি রায় স্বামীর নাম: অনিল রায় বাড়ির নং : n0082 বয়স : 58 লিঙ্গ : মহিলা			নাম : বিনয় রায় পিতার নাম: ভদ্রমোহন রায় বাড়ির নং : এন0023 বয়স : 40 লিঙ্গ : পুরুষ		
616	SKW2006492	ফটো উপলব্ধ	617	SKW2529659	ফটো উপলব্ধ	618	JLG3382207	ফটো উপলব্ধ
নাম : অনিতা রায় পিতার নাম: ভবেন্দ্র রায় বাড়ির নং : n0079 বয়স : 31 লিঙ্গ : মহিলা			নাম : দিপ্তি ভরান্ত রায় স্বামীর নাম: মহেশ রায় বাড়ির নং : নং0066 বয়স : 24 লিঙ্গ : মহিলা			নাম : বিষ্ণু রায় পিতার নাম: টুল্লু রায় বাড়ির নং : n0104 বয়স : 48 লিঙ্গ : পুরুষ		
619	SKW2006567	ফটো উপলব্ধ	620	WB/03/015/414136	ফটো উপলব্ধ	621	JLG3383080	ফটো উপলব্ধ
নাম : হিমালী বর্মন স্বামীর নাম: বিকাশ রয় বাড়ির নং : n0106 বয়স : 30 লিঙ্গ : মহিলা			নাম : আরতী রায় স্বামীর নাম: খগেন্দ্রনাথ রায় বাড়ির নং : n0078 বয়স : 64 লিঙ্গ : মহিলা			নাম : নিখিল রায় পিতার নাম: খেলখেলা রায় বাড়ির নং : n0084 বয়স : 41 লিঙ্গ : পুরুষ		
622	SKW2659357	ফটো উপলব্ধ	623	SKW2233732	ফটো উপলব্ধ	624	WB/03/015/414473	ফটো উপলব্ধ
নাম : পৌলমী রায় পিতার নাম: প্রবীর রায় বাড়ির নং : এন0107 বয়স : 22 লিঙ্গ : মহিলা			নাম : তাপসী রায় পিতার নাম: গুরু প্রসাদ রায় বাড়ির নং : এন0251 বয়স : 25 লিঙ্গ : মহিলা			নাম : ধনশ্রী রায় স্বামীর নাম: টুল্লু রায় বাড়ির নং : n0104 বয়স : 68 লিঙ্গ : মহিলা		
625	SKW2475200	ফটো উপলব্ধ	626	SKW2578003	ফটো উপলব্ধ	627	SKW2671725	ফটো উপলব্ধ
নাম : মন্দিরা রায় পিতার নাম: অভুল রায় বাড়ির নং : n0100 বয়স : 24 লিঙ্গ : মহিলা			নাম : উত্তম রায় পিতার নাম: দেবেন রায় বাড়ির নং : এন0113 বয়স : 30 লিঙ্গ : পুরুষ			নাম : পম্পা রায় পিতার নাম: বিষ্ণুনাথ রায় বাড়ির নং : এন0005 বয়স : 22 লিঙ্গ : মহিলা		
628	SKW1431105	ফটো উপলব্ধ	629	SKW2705374	ফটো উপলব্ধ	630	WB/03/015/414212	ফটো উপলব্ধ
নাম : স্বপ্না রায়(বর্মন) স্বামীর নাম: সুধীরচন্দ্র রায় বাড়ির নং : n0091 বয়স : 42 লিঙ্গ : মহিলা			নাম : সুদীপ্তা রায় পিতার নাম: কেশব রায় বাড়ির নং : এন0012 বয়স : 21 লিঙ্গ : মহিলা			নাম : কাঞ্চন রায় স্বামীর নাম: নিরঞ্জন রায় বাড়ির নং : n0033 বয়স : 75 লিঙ্গ : মহিলা		

631	SKW1431139	ফটো উপলব্ধ	632	WB/03/015/414445	ফটো উপলব্ধ	633	SKW2703734	ফটো উপলব্ধ
নাম : পরিতোষ রায় পিতার নাম: অজিন রায় বাড়ির নং : n0097 বয়স : 37 লিঙ্গ : পুরুষ			নাম : উন্নতিবালা রায় স্বামীর নাম: ভবেন্দ্র রায় বাড়ির নং : n0079 বয়স : 62 লিঙ্গ : মহিলা			নাম : শুভেন্দু রায় পিতার নাম: সুবল চন্দ্র রায় বাড়ির নং : এন0012 বয়স : 21 লিঙ্গ : পুরুষ		
634	SKW2690477	ফটো উপলব্ধ	635	SKW1183656	ফটো উপলব্ধ	636	SKW2583482	ফটো উপলব্ধ
নাম : সুভঙ্কর রায় পিতার নাম: বিষ্ণু রায় বাড়ির নং : এন0023 বয়স : 22 লিঙ্গ : পুরুষ			নাম : সফিউল ইসলাম পিতার নাম: হাফিজুল ইসলাম বাড়ির নং : n0112 বয়স : 33 লিঙ্গ : পুরুষ			নাম : বিকাশ রায় পিতার নাম: বিদ্যামোহন রায় বাড়ির নং : এন0065 বয়স : 30 লিঙ্গ : পুরুষ		
637	SKW2006419	ফটো উপলব্ধ	638	WB/03/015/414001	ফটো উপলব্ধ	639	JLG3559176	ফটো উপলব্ধ
নাম : রিপন রায় পিতার নাম: শ্রীপদ রায় বাড়ির নং : n0001 বয়স : 28 লিঙ্গ : পুরুষ			নাম : সুশীল রায় পিতার নাম: খেলখোলা রায় বাড়ির নং : n0084 বয়স : 55 লিঙ্গ : পুরুষ			নাম : লক্ষী রায় স্বামীর নাম: নাশুকান্ত রায় বাড়ির নং : n0119 বয়স : 45 লিঙ্গ : মহিলা		
640	WB/03/015/414216	ফটো উপলব্ধ	641	SKW2583847	ফটো উপলব্ধ	642	WB/03/015/414554	ফটো উপলব্ধ
নাম : রমনীকান্ত রায় পিতার নাম: ছবি রায় বাড়ির নং : n0080 বয়স : 65 লিঙ্গ : পুরুষ			নাম : বিক্রম রায় পিতার নাম: বিদ্যামোহন রায় বাড়ির নং : এন0065 বয়স : 23 লিঙ্গ : পুরুষ			নাম : মায়ারায় স্বামীর নাম: হরিশচন্দ্র রায় বাড়ির নং : n0082 বয়স : 54 লিঙ্গ : মহিলা		
643	WB/03/015/414653	ফটো উপলব্ধ	644	WB/03/015/414336	ফটো উপলব্ধ	645	JLG3139888	ফটো উপলব্ধ
নাম : হরিশচন্দ্র রায় পিতার নাম: ধরফরু রায় বাড়ির নং : n0082 বয়স : 66 লিঙ্গ : পুরুষ			নাম : ভারতী রায় স্বামীর নাম: শশীমোহন রায় বাড়ির নং : n0081 বয়স : 72 লিঙ্গ : মহিলা			নাম : রনজিত রায় পিতার নাম: ভবেন্দ্র রায় বাড়ির নং : n0079 বয়স : 42 লিঙ্গ : পুরুষ		
646	SKW2006450	ফটো উপলব্ধ	647	SKW1675958	ফটো উপলব্ধ	648	SKW2629053	ফটো উপলব্ধ
নাম : কানকা রায় পিতার নাম: পূর্ণ চন্দ্র রায় বাড়ির নং : n0089 বয়স : 29 লিঙ্গ : মহিলা			নাম : প্রতিমা রায় স্বামীর নাম: সুধীর রায় বাড়ির নং : n0057 বয়স : 32 লিঙ্গ : মহিলা			নাম : পূর্ণিমা রায় পিতার নাম: ভদ্র মোহন রায় বাড়ির নং : এন0115 বয়স : 22 লিঙ্গ : মহিলা		
649	JLG3626082	ফটো উপলব্ধ	650	SKW1899152	ফটো উপলব্ধ	651	SKW1662022	ফটো উপলব্ধ
নাম : মিনকুশ রায় পিতার নাম: পরমেশ রায় বাড়ির নং : n0116 বয়স : 43 লিঙ্গ : পুরুষ			নাম : টুঙ্গা রায় স্বামীর নাম: সন্তোষ রায় বাড়ির নং : n0008 বয়স : 36 লিঙ্গ : মহিলা			নাম : জাইদুল ইসলাম সওদাগর পিতার নাম: আব্দুল ছামাদ সওদাগর বাড়ির নং : n0104 বয়স : 56 লিঙ্গ : পুরুষ		
652	SKW1899194	ফটো উপলব্ধ	653	WB/03/015/414877	ফটো উপলব্ধ	654	WB/03/015/414731	ফটো উপলব্ধ
নাম : স্বপ্না রায় স্বামীর নাম: মুকুল রায় বাড়ির নং : n0088 বয়স : 30 লিঙ্গ : মহিলা			নাম : হরগোবিন্দ রায় পিতার নাম: বানেশ্বর রায় বাড়ির নং : n0088 বয়স : 63 লিঙ্গ : পুরুষ			নাম : তারক রায় পিতার নাম: নোলোসিং রায় বাড়ির নং : n0067 বয়স : 70 লিঙ্গ : পুরুষ		
655	WB/03/015/414378	ফটো উপলব্ধ	656	WB/03/015/414529	ফটো উপলব্ধ	657	JLG3559143	ফটো উপলব্ধ
নাম : অন্নবালা রায় স্বামীর নাম: দ্বিননাথ রায় বাড়ির নং : n0061 বয়স : 68 লিঙ্গ : মহিলা			নাম : জীতেন্দ্রনাথ রায় পিতার নাম: যতিন রায় বাড়ির নং : n0091 বয়স : 70 লিঙ্গ : পুরুষ			নাম : সরেন রায় পিতার নাম: কৃষ্ণকান্ত রায় বাড়ির নং : n0091 বয়স : 74 লিঙ্গ : পুরুষ		
658	SKW1521590	ফটো উপলব্ধ	659	SKW1432145	ফটো উপলব্ধ	660	SKW1431121	ফটো উপলব্ধ
নাম : পিলিমা রায় স্বামীর নাম: দ্বিজেন রায় বাড়ির নং : n0090 বয়স : 38 লিঙ্গ : মহিলা			নাম : সুধীর রায় পিতার নাম: হরগোপাল রায় বাড়ির নং : n0088 বয়স : 34 লিঙ্গ : পুরুষ			নাম : তাপসী রায় স্বামীর নাম: চন্দন রায় বাড়ির নং : n0095 বয়স : 36 লিঙ্গ : মহিলা		

661	WB/03/015/414121	নাম : রমনী রায় পিতার নাম: অংনাথ রায় বাড়ির নং : n0059 বয়স : 48 লিঙ্গ : পুরুষ	ফটো উপলব্ধ	662	SKW1521772	নাম : দিলীপ রায় পিতার নাম: জগন্নাথ রায় বাড়ির নং : n0021 বয়স : 33 লিঙ্গ : পুরুষ	ফটো উপলব্ধ	663	JLG1348028	নাম : গমন দৈ রায় স্বামীর নাম: অংনাথ রায় বাড়ির নং : n0058 বয়স : 75 লিঙ্গ : মহিলা	ফটো উপলব্ধ
664	JLG3490299	নাম : দীপক রায় পিতার নাম: দীননাথ রায় বাড়ির নং : n0169 বয়স : 38 লিঙ্গ : পুরুষ	ফটো উপলব্ধ	665	SKW2094704	নাম : প্রমিলা রায় স্বামীর নাম: বিশজিৎ রায় বাড়ির নং : n0099 বয়স : 28 লিঙ্গ : মহিলা	ফটো উপলব্ধ	666	SKW2006427	নাম : বসুমতী অধিকারী (রায়) স্বামীর নাম: রনজিত রায় বাড়ির নং : n0079 বয়স : 29 লিঙ্গ : মহিলা	ফটো উপলব্ধ
667	SKW2579936	নাম : চন্দন রায় পিতার নাম: দেবেন রায় বাড়ির নং : এন0113 বয়স : 25 লিঙ্গ : পুরুষ	ফটো উপলব্ধ	668	WB/03/015/414169	নাম : আলোনশুরী রায় স্বামীর নাম: বিপিন রায় বাড়ির নং : n0125 বয়স : 64 লিঙ্গ : মহিলা	ফটো উপলব্ধ	669	WB/03/015/414393	নাম : সুধানন্দ রায় পিতার নাম: বিষ্ণুনাথ রায় বাড়ির নং : n0077 বয়স : 80 লিঙ্গ : পুরুষ	ফটো উপলব্ধ
670	SKW1662089	নাম : মনু রায় পিতার নাম: দুঃখমোহন রায় বাড়ির নং : n0070 বয়স : 31 লিঙ্গ : পুরুষ	ফটো উপলব্ধ	671	SKW2094514	নাম : তাপস রায় মায়ের নাম: দিলীপা রায় বাড়ির নং : n0087 বয়স : 27 লিঙ্গ : পুরুষ	ফটো উপলব্ধ	672	SKW2006708	নাম : অমল রায় পিতার নাম: খগেন রায় বাড়ির নং : n0111 বয়স : 33 লিঙ্গ : পুরুষ	ফটো উপলব্ধ
673	WB/03/015/414337	নাম : পদ্ম রায় স্বামীর নাম: খগেন্দ্রনাথ রায় বাড়ির নং : n0094 বয়স : 70 লিঙ্গ : মহিলা	ফটো উপলব্ধ	674	SKW1521525	নাম : নিপেন রায় পিতার নাম: নরেন রায় বাড়ির নং : n0014 বয়স : 47 লিঙ্গ : পুরুষ	ফটো উপলব্ধ	675	SKW1183649	নাম : রঞ্জিত রায় পিতার নাম: বিমল রায় বাড়ির নং : n0092 বয়স : 35 লিঙ্গ : পুরুষ	ফটো উপলব্ধ
676	SKW1521939	নাম : সত্য রায় মায়ের নাম: অগনশুরী রায় বাড়ির নং : n0068 বয়স : 36 লিঙ্গ : পুরুষ	ফটো উপলব্ধ	677	SKW2645794	নাম : সূজন রায় পিতার নাম: নিরোদ রায় বাড়ির নং : এন0095 বয়স : 25 লিঙ্গ : পুরুষ	ফটো উপলব্ধ	678	SKW1899038	নাম : মিতু রয় পিতার নাম: দুঃখমোহন রয় বাড়ির নং : n0070 বয়স : 29 লিঙ্গ : পুরুষ	ফটো উপলব্ধ
679	SKW1521608	নাম : বিনতা রায় স্বামীর নাম: বিনয় রায় বাড়ির নং : n0103 বয়স : 33 লিঙ্গ : মহিলা	ফটো উপলব্ধ	680	WB/03/015/414045	নাম : বিপিনচন্দ্র রায় পিতার নাম: চিনীকান্ত রায় বাড়ির নং : n0125 বয়স : 78 লিঙ্গ : পুরুষ	ফটো উপলব্ধ	681	SKW2094548	নাম : সৌরভ রায় পিতার নাম: প্রবীর রায় বাড়ির নং : n0107 বয়স : 27 লিঙ্গ : পুরুষ	ফটো উপলব্ধ
682	WB/03/015/414533	নাম : কাছুরাম রায় পিতার নাম: চিত্তারাম রায় বাড়ির নং : n0095 বয়স : 73 লিঙ্গ : পুরুষ	ফটো উপলব্ধ	683	JLG3490232	নাম : সুধীর রায় পিতার নাম: গৌরাজ রায় বাড়ির নং : n0057 বয়স : 42 লিঙ্গ : পুরুষ	ফটো উপলব্ধ	684	JLG3559564	নাম : অগনশুরী রায় স্বামীর নাম: ভদ্রমোহন রায় বাড়ির নং : n0068 বয়স : 68 লিঙ্গ : মহিলা	ফটো উপলব্ধ
685	WB/03/015/414193	নাম : গীতা রায় স্বামীর নাম: জগন্নাথ রায় বাড়ির নং : n0021 বয়স : 55 লিঙ্গ : মহিলা	ফটো উপলব্ধ	686	SKW1431113	নাম : সাবিত্রী রায় স্বামীর নাম: তপন রায় বাড়ির নং : n0095 বয়স : 35 লিঙ্গ : মহিলা	ফটো উপলব্ধ	687	JLG3139789	নাম : তপন রায় পিতার নাম: কাছুরাম রায় বাড়ির নং : n0095 বয়স : 44 লিঙ্গ : পুরুষ	ফটো উপলব্ধ
688	WB/03/015/414797	নাম : পৌরাজ রায় পিতার নাম: গোপাল রায় বাড়ির নং : n0057 বয়স : 58 লিঙ্গ : মহিলা	ফটো উপলব্ধ	689	WB/03/015/414261	নাম : পরিমল দেবী রায় স্বামীর নাম: গোপাল রায় বাড়ির নং : n0057 বয়স : 75 লিঙ্গ : মহিলা	ফটো উপলব্ধ	690	SKW0996009	নাম : পরিমল রায় পিতার নাম: নরেন রায় বাড়ির নং : n0040 বয়স : 39 লিঙ্গ : পুরুষ	ফটো উপলব্ধ

691 নাম : চন্দন রায় পিতার নাম: সুবলচন্দ্র রায় বাড়ির নং : n0012 বয়স : 34 লিঙ্গ : পুরুষ	SKW1431071 ফটো উপলব্ধ	692 নাম : বিচিত্রা বর্মন স্বামীর নাম: চন্দন বাড়ির নং : এন0054 বয়স : 21 লিঙ্গ : মহিলা	SKW2781383 ফটো উপলব্ধ	693 নাম : বিষ্ণুপদ রায় পিতার নাম: পূর্ণচন্দ্র রায় বাড়ির নং : n0089 বয়স : 45 লিঙ্গ : পুরুষ	JLG3141017 ফটো উপলব্ধ
694 নাম : দীনমনি রায় স্বামীর নাম: পূর্ণচন্দ্র রায় বাড়ির নং : n0089 বয়স : 65 লিঙ্গ : মহিলা	WB/03/015/414880 ফটো উপলব্ধ	695 নাম : জগদা রায় পিতার নাম: জ্যোতিশ রায় বাড়ির নং : n0112 বয়স : 37 লিঙ্গ : পুরুষ	JLG3726577 ফটো উপলব্ধ	696 নাম : গণেশ রায় পিতার নাম: আশিনা রায় বাড়ির নং : n0115 বয়স : 66 লিঙ্গ : পুরুষ	SKW2269736 ফটো উপলব্ধ
697 নাম : পবিত্র রায় পিতার নাম: গনেশ রায় বাড়ির নং : n0115 বয়স : 31 লিঙ্গ : পুরুষ	SKW1662071 ফটো উপলব্ধ	698 নাম : সাধি রায় স্বামীর নাম: বিশ্বজিৎ রায় বাড়ির নং : এন0065 বয়স : 24 লিঙ্গ : মহিলা	SKW2583664 ফটো উপলব্ধ	699 নাম : মহেশ রায় পিতার নাম: সর্বেশ্বর রায় বাড়ির নং : এন0066 বয়স : 27 লিঙ্গ : পুরুষ	SKW2241198 ফটো উপলব্ধ
700 নাম : শ্যামা রায় স্বামীর নাম: মধু রায় বাড়ির নং : n0095 বয়স : 34 লিঙ্গ : মহিলা	RCQ1103936 ফটো উপলব্ধ	701 নাম : কলকা রায় স্বামীর নাম: মহেশ রায় বাড়ির নং : n0090 বয়স : 45 লিঙ্গ : মহিলা	JLG1915602 ফটো উপলব্ধ	702 নাম : স্বর্ণবালা রায় স্বামীর নাম: রাজকান্ত রায় বাড়ির নং : n0131 বয়স : 72 লিঙ্গ : মহিলা	WB/03/015/414063 ফটো উপলব্ধ
703 নাম : মাল্পি রায় বর্মন স্বামীর নাম: কালিপদ রায় বাড়ির নং : n0125 বয়স : 32 লিঙ্গ : মহিলা	SKW1899129 ফটো উপলব্ধ	704 নাম : কালীদাস রায় পিতার নাম: বিপিন চন্দ্র রায় বাড়ির নং : n0125 বয়স : 42 লিঙ্গ : পুরুষ	JLG3726569 ফটো উপলব্ধ	705 নাম : কবিতা রায় পিতার নাম: নলনী রায় বাড়ির নং : n0019 বয়স : 43 লিঙ্গ : মহিলা	JLG3214947 ফটো উপলব্ধ
706 নাম : কুমা রায় স্বামীর নাম: মুনাল রায় বাড়ির নং : n0240 বয়স : 26 লিঙ্গ : মহিলা	SKW2136083 ফটো উপলব্ধ	707 নাম : ললিত রায় অন্যান্য: চিন্তা মোহন রায় বাড়ির নং : n0193 বয়স : 39 লিঙ্গ : পুরুষ	SKW1322403 ফটো উপলব্ধ	708 নাম : ফুলতিবালা রায় স্বামীর নাম: ভদ্র রায় বাড়ির নং : n0103 বয়স : 62 লিঙ্গ : মহিলা	WB/03/015/414511 ফটো উপলব্ধ
709 নাম : ভবিন রায় পিতার নাম: খাগন রায় বাড়ির নং : n0164 বয়স : 65 লিঙ্গ : পুরুষ	WB/03/015/414012 ফটো উপলব্ধ	710 নাম : নিলো রায় স্বামীর নাম: রঞ্জিত রায় বাড়ির নং : n0131 বয়স : 51 লিঙ্গ : মহিলা	WB/03/015/414398 ফটো উপলব্ধ	711 নাম : সান্তনা রায় স্বামীর নাম: মহেন রায় বাড়ির নং : n0083 বয়স : 36 লিঙ্গ : মহিলা	SKW1811892 ফটো উপলব্ধ
712 নাম : দিলীপ রায় মায়ের নাম: প্রমিলা রায় বাড়ির নং : n0114 বয়স : 35 লিঙ্গ : পুরুষ	SKW1899061 ফটো উপলব্ধ	713 নাম : প্রমীলা রায় স্বামীর নাম: অমুকা রায় বাড়ির নং : n0114 বয়স : 56 লিঙ্গ : মহিলা	WB/03/015/414248 ফটো উপলব্ধ	714 নাম : দেবেন রায় পিতার নাম: ভবিন রায় বাড়ির নং : n0113 বয়স : 56 লিঙ্গ : পুরুষ	WB/03/015/414026 ফটো উপলব্ধ
715 নাম : মিনতী রায় স্বামীর নাম: শ্রীপদ রায় বাড়ির নং : n0001 বয়স : 58 লিঙ্গ : মহিলা	WB/03/015/414291 ফটো উপলব্ধ	716 নাম : সর্বিতা রায় স্বামীর নাম: দুলাল রায় বাড়ির নং : n0112 বয়স : 50 লিঙ্গ : মহিলা	SKW2337087 ফটো উপলব্ধ	717 নাম : বর্নালি অধিকারী রায় স্বামীর নাম: সুরজিৎ রায় বাড়ির নং : এন0099 বয়স : 23 লিঙ্গ : মহিলা	SKW2583698 ফটো উপলব্ধ
718 নাম : তারক রায় পিতার নাম: চিন্তা মোহন রায় বাড়ির নং : n0201 বয়স : 35 লিঙ্গ : পুরুষ	SKW1431956 ফটো উপলব্ধ	719 নাম : রঞ্জিত রায় পিতার নাম: হরগোবিন্দ রায় বাড়ির নং : n0088 বয়স : 29 লিঙ্গ : পুরুষ	SKW1898998 ফটো উপলব্ধ	720 নাম : মালতী বর্মন (রায়) স্বামীর নাম: ভদ্র মোহন রায় বাড়ির নং : n0115 বয়স : 37 লিঙ্গ : মহিলা	JLG3726379 ফটো উপলব্ধ

721 নাম : শান্তি রায় স্বামীর নাম: কেশব রায় বাড়ির নং : n0115 বয়স : 41 লিঙ্গ : মহিলা	JLG3214939 ফটো উপলব্ধ	722 নাম : মায়ারায় স্বামীর নাম: সর্বেশ্বর রায় বাড়ির নং : n0066 বয়স : 48 লিঙ্গ : মহিলা	WB/03/015/414147 ফটো উপলব্ধ	723 নাম : মধু রায় পিতার নাম: কাছুরাম রায় বাড়ির নং : n0095 বয়স : 37 লিঙ্গ : পুরুষ	JLG3626025 ফটো উপলব্ধ
724 নাম : মেনকা রায় স্বামীর নাম: পরমেশ্বর রায় বাড়ির নং : n0116 বয়স : 60 লিঙ্গ : মহিলা	WB/03/015/414525 ফটো উপলব্ধ	725 নাম : সাতারু রায় পিতার নাম: সুলকু রায় বাড়ির নং : n0069 বয়স : 65 লিঙ্গ : পুরুষ	WB/03/015/414062 ফটো উপলব্ধ	726 নাম : রত্না রায় স্বামীর নাম: দৈত্য রায় বাড়ির নং : n0068 বয়স : 34 লিঙ্গ : মহিলা	SKW1431766 ফটো উপলব্ধ
727 নাম : দৈত্য রায় মায়ের নাম: অগনশ্রী রায় বাড়ির নং : n0068 বয়স : 38 লিঙ্গ : পুরুষ	JLG3726627 ফটো উপলব্ধ	728 নাম : শেফালী রায় স্বামীর নাম: কৃষ্ণপদ রায় বাড়ির নং : n0131 বয়স : 30 লিঙ্গ : মহিলা	SKW2006740 ফটো উপলব্ধ	729 নাম : নিরোদ রায় পিতার নাম: কাছুরাম রায় বাড়ির নং : n0095 বয়স : 48 লিঙ্গ : পুরুষ	WB/03/015/414278 ফটো উপলব্ধ
730 নাম : জ্যোতিষ রায় পিতার নাম: ভয়লা রায় বাড়ির নং : n0112 বয়স : 68 লিঙ্গ : পুরুষ	JLG3559184 ফটো উপলব্ধ	731 নাম : রাজমনি রায় স্বামীর নাম: খগেন রায় বাড়ির নং : n0011 বয়স : 64 লিঙ্গ : মহিলা	WB/03/015/414553 ফটো উপলব্ধ	732 নাম : রসনা পারভীন স্বামীর নাম: খাইদুল ইসলাম বাড়ির নং : এন0087 বয়স : 34 লিঙ্গ : মহিলা	SKW1431592 ফটো উপলব্ধ
733 নাম : তপন রায় পিতার নাম: মজেন রায় বাড়ির নং : n0105 বয়স : 32 লিঙ্গ : পুরুষ	SKW1661933 ফটো উপলব্ধ	734 নাম : বিষ্ণু রায় পিতার নাম: দুলাল রায় বাড়ির নং : n0112 বয়স : 32 লিঙ্গ : পুরুষ	SKW1791524 ফটো উপলব্ধ	735 নাম : সুরবালা রায় স্বামীর নাম: সরেন রায় বাড়ির নং : n0091 বয়স : 65 লিঙ্গ : মহিলা	WB/03/015/414751 ফটো উপলব্ধ
736 নাম : প্রতিমা রায় স্বামীর নাম: দীপক রায় বাড়ির নং : n0227 বয়স : 34 লিঙ্গ : মহিলা	SKW1340561 ফটো উপলব্ধ	737 নাম : বিমলা রায় স্বামীর নাম: সুভাষ রায় বাড়ির নং : n0001 বয়স : 45 লিঙ্গ : মহিলা	JLG3559135 ফটো উপলব্ধ	738 নাম : বিকাশ রায় পিতার নাম: সুভাষ রায় বাড়ির নং : এন0001 বয়স : 20 লিঙ্গ : পুরুষ	SKW2754539 ফটো উপলব্ধ
739 নাম : রনীত রায় পিতার নাম: সুভাষ বাড়ির নং : এন0043 বয়স : 20 লিঙ্গ : পুরুষ	SKW2776425 ফটো উপলব্ধ	740 নাম : রিতা রায় পিতার নাম: যোগেশ্বর রায় বাড়ির নং : n0078 বয়স : 27 লিঙ্গ : মহিলা	SKW2094621 ফটো উপলব্ধ	#2 741 নাম : বিষ্ণু প্রিয়া দাস পিতার নাম: সয়েল দাস বাড়ির নং : এন0021 বয়স : 23 লিঙ্গ : মহিলা	SKW2528479 ফটো উপলব্ধ
742 নাম : জগদীশ্বর রায় পিতার নাম: দেবেন্দ্র রায় বাড়ির নং : n0083 বয়স : 62 লিঙ্গ : পুরুষ	WB/03/015/414868 ফটো উপলব্ধ	743 নাম : রিষব রায় পিতার নাম: বিষ্ণুনাথ রায় বাড়ির নং : n0005 বয়স : 27 লিঙ্গ : পুরুষ	SKW2094530 ফটো উপলব্ধ	744 নাম : রমানাথ রায় পিতার নাম: জলেশ্বর রায় বাড়ির নং : n0079 বয়স : 31 লিঙ্গ : পুরুষ	SKW1791490 ফটো উপলব্ধ
745 নাম : জলেশ্বর রায় পিতার নাম: হরিনাথ রায় বাড়ির নং : n0079 বয়স : 70 লিঙ্গ : পুরুষ	WB/03/015/414437 ফটো উপলব্ধ	746 নাম : পঞ্চমী রায় স্বামীর নাম: সুধানন্দ রায় বাড়ির নং : n0077 বয়স : 72 লিঙ্গ : মহিলা	WB/03/015/414331 ফটো উপলব্ধ	747 নাম : মিলন রায় পিতার নাম: পরমেশ্বর রায় বাড়ির নং : n0116 বয়স : 33 লিঙ্গ : পুরুষ	SKW1521681 ফটো উপলব্ধ
748 নাম : ভদ্রমোহন রায় স্বামীর নাম: আশ্বিনাথ রায় বাড়ির নং : n0115 বয়স : 48 লিঙ্গ : মহিলা	WB/03/015/414681 ফটো উপলব্ধ	749 নাম : প্রমথ রায় পিতার নাম: খগেন্দ্র নাথ রায় বাড়ির নং : n0104 বয়স : 39 লিঙ্গ : পুরুষ	JLG3490018 ফটো উপলব্ধ	750 নাম : ক্ষিরপ্রসাদ রায় পিতার নাম: খগেন্দ্র নাথ রায় বাড়ির নং : n0104 বয়স : 42 লিঙ্গ : পুরুষ	JLG3559580 ফটো উপলব্ধ

751	SKW1521657	ফটো উপলব্ধ	752	SKW2006682	ফটো উপলব্ধ	753	WB/03/015/414428	ফটো উপলব্ধ
নাম : প্রবীর রায় পিতার নাম: মজিন্দ্র নাথ রায় বাড়ির নং : n0107 বয়স : 52 লিঙ্গ : পুরুষ			নাম : ঋতু রায়(বর্মন) স্বামীর নাম: পৃথী রাজ রায় বাড়ির নং : n0096 বয়স : 29 লিঙ্গ : মহিলা			নাম : যোগেন্দ্রনাথ রায় পিতার নাম: বিশেশ্বর রায় বাড়ির নং : n0106 বয়স : 71 লিঙ্গ : পুরুষ		
754	SKW1331016	ফটো উপলব্ধ	755	SKW1899046	ফটো উপলব্ধ	756	JLG3726346	ফটো উপলব্ধ
নাম : মীনা রায় স্বামীর নাম: সুধান রায় বাড়ির নং : n0202 বয়স : 36 লিঙ্গ : মহিলা			নাম : দীপঙ্কর রায় পিতার নাম: দুলাল রায় বাড়ির নং : n0112 বয়স : 30 লিঙ্গ : পুরুষ			নাম : গজেন রায় পিতার নাম: নিশিকান্ত রায় বাড়ির নং : n0086 বয়স : 38 লিঙ্গ : পুরুষ		
757	JLG1347608	ফটো উপলব্ধ	758	JLG3726387	ফটো উপলব্ধ	759	JLG3726338	ফটো উপলব্ধ
নাম : প্রতিমা রায় স্বামীর নাম: প্রবীর রায় বাড়ির নং : n0113 বয়স : 50 লিঙ্গ : মহিলা			নাম : মঞ্জু বর্মন স্বামীর নাম: অতুল রায় বাড়ির নং : n0100 বয়স : 41 লিঙ্গ : মহিলা			নাম : প্রতিমা রায় স্বামীর নাম: সুরেশ রায় বাড়ির নং : n0002 বয়স : 37 লিঙ্গ : মহিলা		
760	SKW1431170	ফটো উপলব্ধ	761	SKW2269769	ফটো উপলব্ধ	762	SKW2728830	ফটো উপলব্ধ
নাম : পরিতোষ রায় পিতার নাম: গনেশ রায় বাড়ির নং : n0115 বয়স : 35 লিঙ্গ : পুরুষ			নাম : সুনতী রায় স্বামীর নাম: গণেশ রায় বাড়ির নং : n0115 বয়স : 56 লিঙ্গ : মহিলা			নাম : বিউটি বর্মন স্বামীর নাম: পরিতোষ রায় বাড়ির নং : এন0054 বয়স : 25 লিঙ্গ : মহিলা		
763	SKW2743847	ফটো উপলব্ধ	764	RIY2282952	ফটো উপলব্ধ	765	JLG3726585	ফটো উপলব্ধ
নাম : মানবী রায় স্বামীর নাম: পবিত্র রায় বাড়ির নং : এন0231 বয়স : 23 লিঙ্গ : মহিলা			নাম : অমিতা রায় স্বামীর নাম: নিরোদ রায় বাড়ির নং : এন0227 বয়স : 25 লিঙ্গ : মহিলা			নাম : দীপ্র রায় পিতার নাম: জ্যোতিশ রায় বাড়ির নং : n0112 বয়স : 38 লিঙ্গ : পুরুষ		
766	SKW2261386	ফটো উপলব্ধ	767	SKW2241602	ফটো উপলব্ধ	768	WB/03/015/414064	ফটো উপলব্ধ
নাম : ফুলমতি রায় স্বামীর নাম: দুঃখমোহন রায় বাড়ির নং : n0205 বয়স : 51 লিঙ্গ : মহিলা			নাম : নিবাসী রায় স্বামীর নাম: পরিতোষ রায় বাড়ির নং : এন0097 বয়স : 32 লিঙ্গ : মহিলা			নাম : পবিতা রায় স্বামীর নাম: জ্যোতিশ রায় বাড়ির নং : n0112 বয়স : 60 লিঙ্গ : মহিলা		
769	SKW1521582	ফটো উপলব্ধ	770	ZMJ1394477	ফটো উপলব্ধ	771	SKW1661982	ফটো উপলব্ধ
নাম : শেফালি রায় স্বামীর নাম: সোমেন রায় বাড়ির নং : n0107 বয়স : 39 লিঙ্গ : মহিলা			নাম : রাখী শর্মা স্বামীর নাম: ভোঙ্কল শীল শর্মা বাড়ির নং : এন0059 বয়স : 33 লিঙ্গ : মহিলা			নাম : তরন রায় পিতার নাম: মজেন রায় বাড়ির নং : n0105 বয়স : 31 লিঙ্গ : পুরুষ		
772	WB/03/015/414111	ফটো উপলব্ধ	773	SKW1899053	ফটো উপলব্ধ	774	SKW2475440	ফটো উপলব্ধ
নাম : মজেন্দ্রনাথ রায় পিতার নাম: বিশেশ্বর রায় বাড়ির নং : n0105 বয়স : 66 লিঙ্গ : পুরুষ			নাম : মমতা রায়(বর্মন) স্বামীর নাম: দিলিপ রায় বাড়ির নং : n0229 বয়স : 29 লিঙ্গ : মহিলা			নাম : জ্যোতির্ময় শীল শর্মা পিতার নাম: যোগেশ শীল শর্মা বাড়ির নং : n0148 বয়স : 24 লিঙ্গ : পুরুষ		
775	TJR2022770	ফটো উপলব্ধ	776	WB/03/015/414127	ফটো উপলব্ধ	777	JLG1914225	ফটো উপলব্ধ
নাম : জ্যোত্সনা সরকার স্বামীর নাম: নিরঞ্জন শর্মা বাড়ির নং : n0118 বয়স : 31 লিঙ্গ : মহিলা			নাম : সিরোবালা শর্মা স্বামীর নাম: গোপাল শর্মা বাড়ির নং : n0093 বয়স : 68 লিঙ্গ : মহিলা			নাম : শ্যামলী শর্মা স্বামীর নাম: রঞ্জিত শর্মা বাড়ির নং : n0129 বয়স : 45 লিঙ্গ : মহিলা		
778	WB/03/015/414414	ফটো উপলব্ধ	779	WB/03/015/414241	ফটো উপলব্ধ	780	SKW1431212	ফটো উপলব্ধ
নাম : দুর্গা শর্মা স্বামীর নাম: ফনিকেশ শর্মা বাড়ির নং : n0117 বয়স : 48 লিঙ্গ : মহিলা			নাম : মায়ী শর্মা স্বামীর নাম: হরিহর শর্মা বাড়ির নং : n0129 বয়স : 64 লিঙ্গ : মহিলা			নাম : প্রতিমা শর্মা(বিশ্বাস) স্বামীর নাম: ভাগ্যধর শর্মা বাড়ির নং : n0117 বয়স : 34 লিঙ্গ : মহিলা		

বিধানসভা নির্বাচনক্ষেত্রের নং, নাম : 15-ধূপগুড়ি
ভাগ নং, নাম : 1-হাই স্কুল পাড়া (কাজীপাড়া)

781	SKW1431204	ফটো উপলব্ধ	782	JLG3140019	ফটো উপলব্ধ	783	SKW1431899	ফটো উপলব্ধ
নাম : পৌর শর্মা মায়ের নাম: শিরোবালা শর্মা বাড়ির নং : n0093 বয়স : 34 লিঙ্গ : পুরুষ			নাম : বন্ধিম শর্মা পিতার নাম: পীতাম্বর শর্মা বাড়ির নং : n0117 বয়স : 48 লিঙ্গ : পুরুষ			নাম : দিপীকা শীল স্বামীর নাম: ধনঞ্জয় শর্মা বাড়ির নং : n0093 বয়স : 38 লিঙ্গ : মহিলা		
784	SKW1661958	ফটো উপলব্ধ	785	JLG3559606	ফটো উপলব্ধ	786	SKW2006435	ফটো উপলব্ধ
নাম : সঞ্জয় সরকার পিতার নাম: হরিদাস সরকার বাড়ির নং : n0130 বয়স : 32 লিঙ্গ : পুরুষ			নাম : ধনঞ্জয় শর্মা মায়ের নাম: ক্ষীরেশ্বরী শর্মা বাড়ির নং : n0093 বয়স : 39 লিঙ্গ : পুরুষ			নাম : রাধা শর্মা পিতার নাম: সন্তোষ শর্মা বাড়ির নং : n0130 বয়স : 28 লিঙ্গ : মহিলা		
787	JLG1916782	ফটো উপলব্ধ	Q 788	SKW1662287	ফটো উপলব্ধ	789	SKW2624989	ফটো উপলব্ধ
নাম : রাধা শীল শর্মা স্বামীর নাম: যোগেশ শীল শর্মা বাড়ির নং : এন0138 বয়স : 50 লিঙ্গ : মহিলা			নাম : রঞ্জিত শর্মা পিতার নাম: ধর্মকান্ত শর্মা বাড়ির নং : বয়স : 50 লিঙ্গ : পুরুষ			নাম : জগদীশ শর্মা পিতার নাম: নাগেন্দ্র শর্মা বাড়ির নং : n0120 বয়স : 61 লিঙ্গ : পুরুষ		
790	WB/03/015/414422	ফটো উপলব্ধ	791	SKW2342855	ফটো উপলব্ধ	792	WB/03/015/414157	ফটো উপলব্ধ
নাম : মনী শর্মা স্বামীর নাম: জগদীশ শর্মা বাড়ির নং : n0120 বয়স : 48 লিঙ্গ : মহিলা			নাম : মনিকেশ শর্মা পিতার নাম: পীতাম্বর শর্মা বাড়ির নং : n0117 বয়স : 56 লিঙ্গ : পুরুষ			নাম : অনুকূল শর্মা স্বামীর নাম: হীরামন শর্মা বাড়ির নং : n0128 বয়স : 63 লিঙ্গ : মহিলা		
793	SKW2705341	ফটো উপলব্ধ	794	SKW2661783	ফটো উপলব্ধ	795	WB/03/015/414206	ফটো উপলব্ধ
নাম : জয়সীত শর্মা পিতার নাম: মানিক শর্মা বাড়ির নং : এন0013 বয়স : 21 লিঙ্গ : পুরুষ			নাম : বিশ্বজিৎ শর্মা পিতার নাম: মনিকেশ শর্মা বাড়ির নং : এন0117 বয়স : 22 লিঙ্গ : পুরুষ			নাম : শিখা শর্মা স্বামীর নাম: সন্তোষ শর্মা বাড়ির নং : n0130 বয়স : 48 লিঙ্গ : মহিলা		
796	SKW2709467	ফটো উপলব্ধ	797	SKW1899095	ফটো উপলব্ধ	798	JLG1917152	ফটো উপলব্ধ
নাম : জয়ন্ত শর্মা পিতার নাম: অনুকূল শর্মা বাড়ির নং : কাজীপাড়া বয়স : 24 লিঙ্গ : পুরুষ			নাম : হীতেন শর্মা পিতার নাম: ললিত শর্মা বাড়ির নং : n0120 বয়স : 35 লিঙ্গ : পুরুষ			নাম : বিভা শর্মা স্বামীর নাম: মনিকেশ শর্মা বাড়ির নং : n0117 বয়স : 44 লিঙ্গ : মহিলা		
799	SKW2637569	ফটো উপলব্ধ	800	SKW2337772	ফটো উপলব্ধ	801	WB/03/015/414142	ফটো উপলব্ধ
নাম : অরিন্দম শীল শর্মা পিতার নাম: যোগেশ শীল শর্মা বাড়ির নং : এন0138 বয়স : 22 লিঙ্গ : পুরুষ			নাম : ধীরেন শর্মা পিতার নাম: দ্বারিকা শর্মা বাড়ির নং : n0118 বয়স : 65 লিঙ্গ : পুরুষ			নাম : রনজিত শর্মা পিতার নাম: হরিহর শর্মা বাড়ির নং : n0129 বয়স : 52 লিঙ্গ : পুরুষ		
802	SKW1521616	ফটো উপলব্ধ	803	SKW2665719	ফটো উপলব্ধ	804	WB/03/015/414209	ফটো উপলব্ধ
নাম : যশোদা শর্মা পিতার নাম: ললিত শর্মা বাড়ির নং : n0130 বয়স : 33 লিঙ্গ : মহিলা			নাম : প্রদীপ শর্মা পিতার নাম: রণজিত শর্মা বাড়ির নং : এন0067 বয়স : 24 লিঙ্গ : পুরুষ			নাম : সন্তোষ শর্মা পিতার নাম: ললিত শর্মা বাড়ির নং : n0130 বয়স : 52 লিঙ্গ : পুরুষ		
805	WB/03/015/414129	ফটো উপলব্ধ	806	SKW1899210	ফটো উপলব্ধ	807	SKW0991091	ফটো উপলব্ধ
নাম : ক্ষীরেশ্বরী শর্মা স্বামীর নাম: গোপাল শর্মা বাড়ির নং : n0093 বয়স : 68 লিঙ্গ : মহিলা			নাম : কবিতা শর্মা স্বামীর নাম: জ্যোতিষ শর্মা বাড়ির নং : n0148 বয়স : 31 লিঙ্গ : মহিলা			নাম : লিপি শর্মা স্বামীর নাম: কলিন কুমার শর্মা বাড়ির নং : n0148 বয়স : 38 লিঙ্গ : মহিলা		
808	JLG1347475	ফটো উপলব্ধ	809	SKW1661909	ফটো উপলব্ধ	810	SKW2135309	ফটো উপলব্ধ
নাম : কলিন কুমার শর্মা পিতার নাম: নগেন্দ্রনাথ শর্মা বাড়ির নং : n0148 বয়স : 53 লিঙ্গ : পুরুষ			নাম : আরতি শীল (শর্মা) স্বামীর নাম: মানিক শর্মা বাড়ির নং : n0130 বয়স : 39 লিঙ্গ : মহিলা			নাম : উজ্জল শর্মা পিতার নাম: সুধীর শর্মা বাড়ির নং : n0129 বয়স : 26 লিঙ্গ : পুরুষ		

811 নাম : ধনবালা শর্মা স্বামীর নাম: সত্যেন শর্মা বাড়ির নং : n0120 বয়স : 65 লিঙ্গ : মহিলা	WB/03/015/414421	ফটো উপলব্ধ	812 নাম : ভাগ্যধর শর্মা মায়ের নাম: জ্ঞানবালা শর্মা বাড়ির নং : n0117 বয়স : 37 লিঙ্গ : পুরুষ	SKW1183672	ফটো উপলব্ধ	813 নাম : কল্যাণ শর্মা পিতার নাম: রনজিৎ শর্মা বাড়ির নং : n0239 বয়স : 26 লিঙ্গ : পুরুষ	SKW2136067	ফটো উপলব্ধ
814 নাম : মনজিৎ শর্মা পিতার নাম: মনিকেশ শর্মা বাড়ির নং : n0117 বয়স : 27 লিঙ্গ : পুরুষ	SKW2135275	ফটো উপলব্ধ	815 নাম : মানিক শর্মা পিতার নাম: ললিত মোহন শর্মা বাড়ির নং : n0130 বয়স : 40 লিঙ্গ : পুরুষ	JLG3383106	ফটো উপলব্ধ	816 নাম : চন্দন শর্মা পিতার নাম: ললিত শর্মা বাড়ির নং : n0130 বয়স : 32 লিঙ্গ : পুরুষ	SKW1521533	ফটো উপলব্ধ
817 নাম : জনতা শর্মা স্বামীর নাম: অনুকূল শর্মা বাড়ির নং : n0128 বয়স : 52 লিঙ্গ : মহিলা	WB/03/015/414470	ফটো উপলব্ধ	818 নাম : ফনিকেশ শর্মা পিতার নাম: পীতাম্বর শর্মা বাড়ির নং : n0117 বয়স : 51 লিঙ্গ : পুরুষ	WB/03/015/414034	ফটো উপলব্ধ	819 নাম : লক্ষ্মন শর্মা পিতার নাম: হীরামন শর্মা বাড়ির নং : n0128 বয়স : 48 লিঙ্গ : পুরুষ	WB/03/015/414155	ফটো উপলব্ধ
820 নাম : বিষ্ণু শর্মা পিতার নাম: অনুকূল শর্মা বাড়ির নং : এন0045 বয়স : 26 লিঙ্গ : পুরুষ	SKW2773513	ফটো উপলব্ধ	821 নাম : মমেনা খাতুন স্বামীর নাম: জহিরুদ্দিন বাড়ির নং : n0118 বয়স : 56 লিঙ্গ : মহিলা	SKW1791565	ফটো উপলব্ধ	822 নাম : গুন্না শর্মা স্বামীর নাম: বীরেন শর্মা বাড়ির নং : n0118 বয়স : 55 লিঙ্গ : মহিলা	WB/03/015/414413	ফটো উপলব্ধ
823 নাম : সৌমিত্র শিল শর্মা পিতার নাম: সুধীর শর্মা বাড়ির নং : n0129 বয়স : 34 লিঙ্গ : পুরুষ	SKW1521632	ফটো উপলব্ধ	824 নাম : যোগেশ শিল শর্মা পিতার নাম: নগেন্দ্রনাথ শিল শর্মা বাড়ির নং : n0148 বয়স : 60 লিঙ্গ : পুরুষ	WB/03/015/414126	ফটো উপলব্ধ	825 নাম : জীবন শর্মা পিতার নাম: সত্যেন শর্মা বাড়ির নং : n0120 বয়স : 40 লিঙ্গ : পুরুষ	JLG3726353	ফটো উপলব্ধ
826 নাম : নিরঞ্জন শর্মা পিতার নাম: বীরেন শর্মা বাড়ির নং : n0118 বয়স : 38 লিঙ্গ : পুরুষ	SKW0991141	ফটো উপলব্ধ	827 নাম : অমিতা শিল(শর্মা) স্বামীর নাম: বঙ্কিম শর্মা বাড়ির নং : n0117 বয়স : 35 লিঙ্গ : মহিলা	SKW1431220	ফটো উপলব্ধ	828 নাম : বিপুল শর্মা পিতার নাম: সন্তোষ শর্মা বাড়ির নং : 644 বয়স : 25 লিঙ্গ : পুরুষ	SKW2414282	ফটো উপলব্ধ
829 নাম : জ্ঞানবালা শর্মা স্বামীর নাম: পীতাম্বর শর্মা বাড়ির নং : n0117 বয়স : 78 লিঙ্গ : মহিলা	WB/03/015/414371	ফটো উপলব্ধ	830 নাম : মিলন শর্মা পিতার নাম: মোক্ষনাথ শর্মা বাড়ির নং : n0009 বয়স : 48 লিঙ্গ : মহিলা	JLG1915859	ফটো উপলব্ধ	831 নাম : সাবিনা ইয়াসমিন স্বামীর নাম: আবুল হুসেন বাড়ির নং : n0009 বয়স : 33 লিঙ্গ : মহিলা	SKW1661891	ফটো উপলব্ধ
832 নাম : মায়ী শীলশর্মা স্বামীর নাম: মোক্ষনাথ শীলশর্মা বাড়ির নং : n0009 বয়স : 62 লিঙ্গ : মহিলা	WB/03/015/414218	ফটো উপলব্ধ	833 নাম : মাস্পী শর্মা স্বামীর নাম: মিলন শিল শর্মা বাড়ির নং : n0009 বয়স : 36 লিঙ্গ : মহিলা	SKW1431238	ফটো উপলব্ধ	834 নাম : দীনেশ সরকার পিতার নাম: রামচরন সরকার বাড়ির নং : n0121 বয়স : 48 লিঙ্গ : পুরুষ	WB/03/015/414586	ফটো উপলব্ধ
835 নাম : বিশুজিৎ সরকার পিতার নাম: শচীন সরকার বাড়ির নং : n0046 বয়স : 26 লিঙ্গ : পুরুষ	SKW2136125	ফটো উপলব্ধ	836 নাম : সুধীর সরকার পিতার নাম: রামচরন সরকার বাড়ির নং : n0121 বয়স : 52 লিঙ্গ : পুরুষ	WB/03/015/414440	ফটো উপলব্ধ	837 নাম : আন্না সরকার পিতার নাম: শ্যামল সরকার বাড়ির নং : n0140 বয়স : 36 লিঙ্গ : মহিলা	SKW1899012	ফটো উপলব্ধ
838 নাম : টাবু সরকার পিতার নাম: বীরেন সরকার বাড়ির নং : n0140 বয়স : 57 লিঙ্গ : পুরুষ	WB/03/015/414159	ফটো উপলব্ধ	839 নাম : পিংকি সরকার পিতার নাম: ভক্ত সরকার বাড়ির নং : এন0046 বয়স : 28 লিঙ্গ : মহিলা	SKW2241339	ফটো উপলব্ধ	840 নাম : স্বপন সরকার পিতার নাম: গোপাল সরকার বাড়ির নং : n0123 বয়স : 31 লিঙ্গ : পুরুষ	SKW1661941	ফটো উপলব্ধ

841	SKW2136117	842	JLG3140043	843	SKW2094696
নাম : পতিত পাবন সরকার পিতার নাম: ভক্তদাস সরকার বাড়ির নং : n0046 বয়স : 27 লিঙ্গ : পুরুষ	ফটো উপলব্ধ	নাম : রনজিৎ সরকার পিতার নাম: রাম চরন সরকার বাড়ির নং : n0121 বয়স : 42 লিঙ্গ : পুরুষ	ফটো উপলব্ধ	নাম : সৃজন সরকার পিতার নাম: গোপাল সরকার বাড়ির নং : n0237 বয়স : 27 লিঙ্গ : পুরুষ	ফটো উপলব্ধ
844	SKW2006443	845	WB/03/015/414171	846	WB/03/015/414714
নাম : পায়েল সরকার স্বামীর নাম: অসীম সরকার বাড়ির নং : n0159 বয়স : 28 লিঙ্গ : মহিলা	ফটো উপলব্ধ	নাম : গোপাল সরকার পিতার নাম: রামচরন সরকার বাড়ির নং : n0123 বয়স : 55 লিঙ্গ : পুরুষ	ফটো উপলব্ধ	নাম : সূচিত্রা সরকার স্বামীর নাম: গোপাল সরকার বাড়ির নং : n0123 বয়স : 50 লিঙ্গ : মহিলা	ফটো উপলব্ধ
847	SKW1791409	848	SKW1521624	849	JLG3383031
নাম : দেবব্রত সরকার পিতার নাম: রবীন্দ্র সরকার বাড়ির নং : n0204 বয়স : 30 লিঙ্গ : পুরুষ	ফটো উপলব্ধ	নাম : পূর্ণলক্ষ্মী মণ্ডল (সরকার) স্বামীর নাম: কামরূপ সরকার বাড়ির নং : n0121 বয়স : 32 লিঙ্গ : মহিলা	ফটো উপলব্ধ	নাম : রবীন্দ্র সরকার পিতার নাম: অনন্ত সরকার বাড়ির নং : n0204 বয়স : 72 লিঙ্গ : পুরুষ	ফটো উপলব্ধ
850	WB/03/015/474508	851	WB/03/015/414085	852	WB/03/015/414556
নাম : হরিদাস সরকার পিতার নাম: অমল্য সরকার বাড়ির নং : n0216 বয়স : 63 লিঙ্গ : পুরুষ	ফটো উপলব্ধ	নাম : রামপ্রসাদ সরকার পিতার নাম: অমল্য সরকার বাড়ির নং : n0046 বয়স : 48 লিঙ্গ : পুরুষ	ফটো উপলব্ধ	নাম : আরতী সরকার স্বামীর নাম: যোগেশ সরকার বাড়ির নং : n0048 বয়স : 68 লিঙ্গ : মহিলা	ফটো উপলব্ধ
853	JLG3140027	854	SKW2269157	855	SKW2651693
নাম : কল্পনা সরকার স্বামীর নাম: সুধীর সরকার বাড়ির নং : n0121 বয়স : 49 লিঙ্গ : মহিলা	ফটো উপলব্ধ	নাম : গনেশ সরকার পিতার নাম: প্রাননাথ সরকার বাড়ির নং : n0038 বয়স : 56 লিঙ্গ : পুরুষ	ফটো উপলব্ধ	নাম : পূর্ণিমা সরকার পিতার নাম: গনেশ সরকার বাড়ির নং : এন0038 বয়স : 23 লিঙ্গ : পুরুষ	ফটো উপলব্ধ
856	SKW1431253	857	SKW2122018	858	SKW2654721
নাম : ভুলি সরকার স্বামীর নাম: সুশীল সরকার বাড়ির নং : n0195 বয়স : 38 লিঙ্গ : মহিলা	ফটো উপলব্ধ	নাম : মমতা মন্ডল পিতার নাম: ফটিক মন্ডল বাড়ির নং : এন0123 বয়স : 27 লিঙ্গ : মহিলা	ফটো উপলব্ধ	নাম : দিপালী রায় বর্মন স্বামীর নাম: অমৃত বর্মন বাড়ির নং : এন0028 বয়স : 25 লিঙ্গ : মহিলা	ফটো উপলব্ধ
859	WB/03/015/414727	860	JLG3726411	861	XFB1940154
নাম : মলিনা সরকার স্বামীর নাম: শ্যামল সরকার বাড়ির নং : n0147 বয়স : 65 লিঙ্গ : মহিলা	ফটো উপলব্ধ	নাম : রবী সরকার পিতার নাম: শ্যামল সরকার বাড়ির নং : n0147 বয়স : 38 লিঙ্গ : পুরুষ	ফটো উপলব্ধ	নাম : মমতা শীল পিতার নাম: উপেন্দ্রনাথ শীল বাড়ির নং : এন0034 বয়স : 28 লিঙ্গ : মহিলা	ফটো উপলব্ধ
862	SKW1521574	863	WB/03/015/411373	864	WB/03/015/414390
নাম : মামনি রায় স্বামীর নাম: লিপেন রায় বাড়ির নং : n0169 বয়স : 33 লিঙ্গ : মহিলা	ফটো উপলব্ধ	নাম : মিনা সরকার স্বামীর নাম: রবীন্দ্র সরকার বাড়ির নং : n0248 বয়স : 65 লিঙ্গ : মহিলা	ফটো উপলব্ধ	নাম : শচিন সরকার পিতার নাম: অখিল সরকার বাড়ির নং : n0028 বয়স : 62 লিঙ্গ : পুরুষ	ফটো উপলব্ধ
865	SKW2707610	866	JLG3383122	867	SKW2581239
নাম : বিপ্লব সরকার পিতার নাম: সুশীল সরকার বাড়ির নং : এন0012 বয়স : 21 লিঙ্গ : পুরুষ	ফটো উপলব্ধ	নাম : অসীম সরকার পিতার নাম: সতীশ সরকার বাড়ির নং : এন0159 বয়স : 40 লিঙ্গ : পুরুষ	ফটো উপলব্ধ	নাম : অমৃত বর্মন মায়ের নাম: অলোকা বর্মন বাড়ির নং : এন0028 বয়স : 24 লিঙ্গ : পুরুষ	ফটো উপলব্ধ
868	SKW1791425	869	SKW2341758	870	JLG3140852
নাম : দুর্গা সরকার (রায়) স্বামীর নাম: রামপ্রসাদ সরকার বাড়ির নং : n0046 বয়স : 35 লিঙ্গ : মহিলা	ফটো উপলব্ধ	নাম : জয়তারা সরকার স্বামীর নাম: সতীশ সরকার বাড়ির নং : n0159 বয়স : 82 লিঙ্গ : মহিলা	ফটো উপলব্ধ	নাম : অলোকা বর্মন স্বামীর নাম: মদন বর্মন বাড়ির নং : n0028 বয়স : 42 লিঙ্গ : মহিলা	ফটো উপলব্ধ

871	WB/03/015/414103	ফটো উপলব্ধ	872	SKW2006559	ফটো উপলব্ধ	873	SKW1662238	ফটো উপলব্ধ
নাম : ভক্তদাস সরকার পিতার নাম: অমল্য সরকার বাড়ির নং : n0046 বয়স : 53 লিঙ্গ : পুরুষ			নাম : প্রসেনজিৎ সরকার পিতার নাম: শচিন সরকার বাড়ির নং : n0028 বয়স : 28 লিঙ্গ : পুরুষ			নাম : তপতি সরকার স্বামীর নাম: রঞ্জিত সরকার বাড়ির নং : n0121 বয়স : 38 লিঙ্গ : মহিলা		
874	WB/03/015/414655	ফটো উপলব্ধ	875	WB/03/015/414087	ফটো উপলব্ধ	876	JLG3383056	ফটো উপলব্ধ
নাম : পরিতোষ সরকার পিতার নাম: রামচরন সরকার বাড়ির নং : n0124 বয়স : 56 লিঙ্গ : পুরুষ			নাম : মিনারানী সরকার স্বামীর নাম: ভক্তদাস সরকার বাড়ির নং : n0046 বয়স : 48 লিঙ্গ : মহিলা			নাম : সুভাষ সরকার পিতার নাম: প্রাননাথ সরকার বাড়ির নং : n0038 বয়স : 50 লিঙ্গ : পুরুষ		
877	SKW2475366	ফটো উপলব্ধ	878	SKW2468916	ফটো উপলব্ধ	879	JLG1346972	ফটো উপলব্ধ
নাম : প্রিয়ান্বিতা সরকার পিতার নাম: সুনীল সরকার বাড়ির নং : n0197 বয়স : 24 লিঙ্গ : মহিলা			নাম : ফুলমালা সরকার পিতার নাম: হরিদাস সরকার বাড়ির নং : n0216 বয়স : 28 লিঙ্গ : মহিলা			নাম : দিপালী সরকার স্বামীর নাম: পরিতোষ সরকার বাড়ির নং : n0124 বয়স : 47 লিঙ্গ : মহিলা		
880	WB/03/015/474208	ফটো উপলব্ধ	881	SKW2241628	ফটো উপলব্ধ	882	JLG3383239	ফটো উপলব্ধ
নাম : ময়না সরকার স্বামীর নাম: হরিদাস সরকার বাড়ির নং : n0209 বয়স : 56 লিঙ্গ : মহিলা			নাম : উত্তম সরকার পিতার নাম: সুবীর সরকার বাড়ির নং : এন000 বয়স : 25 লিঙ্গ : পুরুষ			নাম : ননী গোপাল সরকার পিতার নাম: অখিল সরকার বাড়ির নং : n0028 বয়স : 40 লিঙ্গ : পুরুষ		
883	WB/03/015/414718	ফটো উপলব্ধ	884	WB/03/015/414146	ফটো উপলব্ধ	885	JLG3383049	ফটো উপলব্ধ
নাম : যাত্রীবালা সরকার স্বামীর নাম: খগেন সরকার বাড়ির নং : n0141 বয়স : 48 লিঙ্গ : মহিলা			নাম : রেনুবালা সরকার স্বামীর নাম: বীরেন সরকার বাড়ির নং : n0140 বয়স : 78 লিঙ্গ : মহিলা			নাম : পুষ্প সরকার স্বামীর নাম: গনেশ সরকার বাড়ির নং : n0038 বয়স : 42 লিঙ্গ : মহিলা		
886	SKW1899004	ফটো উপলব্ধ	887	SKW2475150	ফটো উপলব্ধ	888	RIY1505783	ফটো উপলব্ধ
নাম : সীমা সরকার পিতার নাম: শ্যামল সরকার বাড়ির নং : n0140 বয়স : 32 লিঙ্গ : মহিলা			নাম : প্রভা সরকার পিতার নাম: সুশীল সরকার বাড়ির নং : n0197 বয়স : 26 লিঙ্গ : মহিলা			নাম : দুর্গা মন্ডল স্বামীর নাম: সুব্রত সরকার বাড়ির নং : n0177 বয়স : 33 লিঙ্গ : মহিলা		
889	SKW2094506	ফটো উপলব্ধ	890	WB/02/013/480020	ফটো উপলব্ধ	891	SKW1521764	ফটো উপলব্ধ
নাম : আরতী সরকার স্বামীর নাম: সচিন সরকার বাড়ির নং : n0028 বয়স : 52 লিঙ্গ : মহিলা			নাম : সুশীল সরকার পিতার নাম: কালিচরণ সরকার বাড়ির নং : n0197 বয়স : 60 লিঙ্গ : পুরুষ			নাম : সুব্রত সরকার পিতার নাম: রবীন্দ্র সরকার বাড়ির নং : n0177 বয়স : 33 লিঙ্গ : পুরুষ		
892	SKW2475341	ফটো উপলব্ধ	893	SKW2539211	ফটো উপলব্ধ	894	WB/03/015/414229	ফটো উপলব্ধ
নাম : জীবন চন্দ্র সরকার পিতার নাম: দীনেশ সরকার বাড়ির নং : n0121 বয়স : 24 লিঙ্গ : পুরুষ			নাম : মিলন সরকার পিতার নাম: গোপাল সরকার বাড়ির নং : এন0123 বয়স : 25 লিঙ্গ : পুরুষ			নাম : যুথিকা সরকার স্বামীর নাম: শ্যামল সরকার বাড়ির নং : n0140 বয়স : 72 লিঙ্গ : মহিলা		
895	JLG3383114	ফটো উপলব্ধ	896	SKW2734200	ফটো উপলব্ধ	897	SKW1628296	ফটো উপলব্ধ
নাম : কামরুপ সরকার পিতার নাম: রামচরন সরকার বাড়ির নং : n0121 বয়স : 42 লিঙ্গ : পুরুষ			নাম : রহিত সরকার পিতার নাম: রঞ্জিত সরকার বাড়ির নং : এন0099 বয়স : 20 লিঙ্গ : পুরুষ			নাম : অঞ্জনা রায় পিতার নাম: লকেশ্বর রায় বাড়ির নং : নং0048 বয়স : 31 লিঙ্গ : মহিলা		
898	SKW1322395	ফটো উপলব্ধ	899	WB/03/015/414732	ফটো উপলব্ধ	900	SKW2581692	ফটো উপলব্ধ
নাম : সাবিত্রী সরকার(মণ্ডল) স্বামীর নাম: ননী গোপাল সরকার বাড়ির নং : n0192 বয়স : 34 লিঙ্গ : মহিলা			নাম : গোপাল সিংহ পিতার নাম: অর্জুন সিংহ বাড়ির নং : এন0215 বয়স : 48 লিঙ্গ : পুরুষ			নাম : সুশান্ত সিংহ পিতার নাম: গোপাল সিংহ বাড়ির নং : এন0215 বয়স : 23 লিঙ্গ : পুরুষ		

901 নাম : সুরধনি সিংহ স্বামীর নাম: অর্জুন সিংহ বাড়ির নং : n0210 বয়স : 72 লিঙ্গ : মহিলা	WB/03/015/414231 ফটো উপলব্ধ	902 নাম : আল্পনা সিংহ স্বামীর নাম: গোপাল সিংহ বাড়ির নং : n0214 বয়স : 43 লিঙ্গ : মহিলা	SKW1431873 ফটো উপলব্ধ	903 নাম : প্রীতি শীল পিতার নাম: প্রশন শীল বাড়ির নং : এন0086 বয়স : 28 লিঙ্গ : মহিলা	TTV1973460 ফটো উপলব্ধ
904 নাম : তুষ্টলাল সিংহ পিতার নাম: অর্জুন সিংহ বাড়ির নং : n0218 বয়স : 40 লিঙ্গ : পুরুষ	JLG3626314 ফটো উপলব্ধ	905 নাম : মান্নি সিংহ (মজুমদার) স্বামীর নাম: তুষ্টলাল সিংহ বাড়ির নং : n0020 বয়স : 33 লিঙ্গ : মহিলা	SKW1521699 ফটো উপলব্ধ	906 নাম : মহিঞ্জল হুসে পিতার নাম: মজিবর রহমান বাড়ির নং : n0198 বয়স : 33 লিঙ্গ : পুরুষ	JLG1347269 ফটো উপলব্ধ
907 নাম : কাজলী বেগম পিতার নাম: খতিয়ার রহমান বাড়ির নং : এন0012 বয়স : 28 লিঙ্গ : মহিলা	YSL2404382 ফটো উপলব্ধ	908 নাম : জাকির হুসেন পিতার নাম: নুরজামান হুসেন বাড়ির নং : n0249 বয়স : 42 লিঙ্গ : পুরুষ	JLG3641057 ফটো উপলব্ধ	909 নাম : কাজী মজাফফার হোসেন পিতার নাম: কবীর হোসেন বাড়ির নং : n0138 বয়স : 45 লিঙ্গ : পুরুষ	JLG1914738 ফটো উপলব্ধ
910 নাম : মিনি খাতুন পিতার নাম: কাজি কবীর হোসেন বাড়ির নং : n0138 বয়স : 39 লিঙ্গ : মহিলা	SKW1431261 ফটো উপলব্ধ	911 নাম : বনমিতা বর্মন স্বামীর নাম: পরিতোষ রায় বাড়ির নং : এন0089 বয়স : 27 লিঙ্গ : মহিলা	XFB1942762 ফটো উপলব্ধ	912 নাম : সুনিতা রায় পিতার নাম: নিরদ রায় বাড়ির নং : এন0043 বয়স : 26 লিঙ্গ : মহিলা	RIY2489847 ফটো উপলব্ধ
913 নাম : শোভা বর পিতার নাম: বিজয় বর বাড়ির নং : এন0045 বয়স : 34 লিঙ্গ : মহিলা	RIY1230200 ফটো উপলব্ধ	914 নাম : সাবিত্রি রায় পিতার নাম: রঞ্জন রায় বাড়ির নং : পাট নং 15/230 বয়স : 26 লিঙ্গ : মহিলা	SKW2116200 ফটো উপলব্ধ	915 নাম : শিল্পী সরকার পিতার নাম: সুধীর সরকার বাড়ির নং : এন0076 বয়স : 23 লিঙ্গ : মহিলা	SKW2787505 ফটো উপলব্ধ
916 নাম : ডালিম সরকার পিতার নাম: সুধীর সরকার বাড়ির নং : এন0124 বয়স : 19 লিঙ্গ : পুরুষ	SKW2788339 ফটো উপলব্ধ	917 নাম : নিরু রায় পিতার নাম: অতুল রায় বাড়ির নং : এন0021 বয়স : 19 লিঙ্গ : পুরুষ	SKW2797066 ফটো উপলব্ধ	918 নাম : মোঃ আদিল পিতার নাম: সাহিদার ইসলাম বাড়ির নং : এন0098 বয়স : 19 লিঙ্গ : পুরুষ	SKW2797843 ফটো উপলব্ধ
919 নাম : পার্বতী রায় স্বামীর নাম: শুভঙ্কর রায় বাড়ির নং : এন0043 বয়স : 21 লিঙ্গ : মহিলা	SKW2812154 ফটো উপলব্ধ	920 নাম : সোনালী রায় পিতার নাম: জগমোহন রায় বাড়ির নং : এন0043 বয়স : 19 লিঙ্গ : মহিলা	SKW2807972 ফটো উপলব্ধ	921 নাম : মৌসুমী রায় স্বামীর নাম: মনু রায় বাড়ির নং : এন0065 বয়স : 20 লিঙ্গ : মহিলা	SKW2810653 ফটো উপলব্ধ
922 নাম : ইয়াসমিন বেগম স্বামীর নাম: কাজরুল ইসলাম বাড়ির নং : এন0045 বয়স : 32 লিঙ্গ : মহিলা	SKW2801405 ফটো উপলব্ধ	923 নাম : অরুণ রায় পিতার নাম: অতুল রায় বাড়ির নং : এন0043 বয়স : 22 লিঙ্গ : পুরুষ	SKW2802452 ফটো উপলব্ধ	924 নাম : জয়দেব বিশ্বাস পিতার নাম: সত্য বিশ্বাস বাড়ির নং : এন0043 বয়স : 20 লিঙ্গ : পুরুষ	SKW2803757 ফটো উপলব্ধ
925 নাম : রিয়া সরকার পিতার নাম: সুশীল সরকার বাড়ির নং : এন0098 বয়স : 19 লিঙ্গ : মহিলা	SKW2822484 ফটো উপলব্ধ	926 নাম : তুলসী শীল স্বামীর নাম: সৌমিত্র শীল শর্মা বাড়ির নং : এন0043 বয়স : 24 লিঙ্গ : মহিলা	SKW2823060 ফটো উপলব্ধ	927 নাম : সাকিনা খাতুন পিতার নাম: আকতার রহমান বাড়ির নং : এন00123 বয়স : 25 লিঙ্গ : মহিলা	RIY2320018 ফটো উপলব্ধ
928 নাম : তনিমা রায় পিতার নাম: দীনবন্ধু রায় বাড়ির নং : এন0054 বয়স : 24 লিঙ্গ : মহিলা	SKW2825511 ফটো উপলব্ধ	929 নাম : কৌশিক রায় পিতার নাম: নাশকান্ত রায় বাড়ির নং : এন0037 বয়স : 20 লিঙ্গ : পুরুষ	SKW2825545 ফটো উপলব্ধ	930 নাম : সুভজিত সিংহ পিতার নাম: গোপাল সিংহ বাড়ির নং : এন0045 বয়স : 21 লিঙ্গ : পুরুষ	SKW2825594 ফটো উপলব্ধ

931	SKW2845006	ফটো উপলব্ধ
নাম : কেয়া রায় পিতার নাম: ললিত রায় বাড়ির নং : এন0045 বয়স : 21 লিঙ্গ : মহিলা		

932	SKW2845162	ফটো উপলব্ধ
নাম : হেমন্তী অধিকারী স্বামীর নাম: জীবন রায় বাড়ির নং : এন0089 বয়স : 20 লিঙ্গ : মহিলা		

933	SKW2845170	ফটো উপলব্ধ
নাম : শিউলি বৈরাগী পিতার নাম: বিশ্বনাথ বৈরাগী বাড়ির নং : এন0034 বয়স : 20 লিঙ্গ : মহিলা		

934	ZMJ2001907	ফটো উপলব্ধ
নাম : নমিতা শর্মা পিতার নাম: মুকুন্দ শর্মা বাড়ির নং : এন0023 বয়স : 29 লিঙ্গ : মহিলা		

935	SKW2852754	ফটো উপলব্ধ
নাম : নূর আলম পিতার নাম: মোহ হবিবুল রহমান বাড়ির নং : এন0023 বয়স : 24 লিঙ্গ : পুরুষ		

936	SKW2857647	ফটো উপলব্ধ
নাম : মঞ্জল দীপ রায় পিতার নাম: রাজমোহন রায় বাড়ির নং : এন0034 বয়স : 19 লিঙ্গ : পুরুষ		

937	SKW2858892	ফটো উপলব্ধ
নাম : পূর্ণিমা সরকার স্বামীর নাম: দীপঙ্কর মন্ডল বাড়ির নং : এন0034 বয়স : 25 লিঙ্গ : মহিলা		





938	1	SKW2867315	ফটো উপলব্ধ	939	1	SKW2868339	ফটো উপলব্ধ	940	1	SKW2876357	ফটো উপলব্ধ
নাম : তপন দাস পিতার নাম: সুনীল দাস বাড়ির নং : এন0098 বয়স : 20 লিঙ্গ : পুরুষ				নাম : নন্দিতা শর্মা পিতার নাম: ফণীকেশ শর্মা বাড়ির নং : এন0098 বয়স : 27 লিঙ্গ : মহিলা				নাম : পুষ্পিতা শীল শর্মা পিতার নাম: যোগেশ শীল শর্মা বাড়ির নং : এন098 বয়স : 21 লিঙ্গ : মহিলা			
941	1	SKW2876498	ফটো উপলব্ধ	942	1	SKW2877272	ফটো উপলব্ধ	943	1	SKW2877835	ফটো উপলব্ধ
নাম : সম্পা সরকার পিতার নাম: ভক্ত সরকার বাড়ির নং : এন0098 বয়স : 21 লিঙ্গ : পুরুষ				নাম : মেহেরবান হক পিতার নাম: আব্দুল কালাম বাড়ির নং : এন0128 বয়স : 24 লিঙ্গ : পুরুষ				নাম : পাপিয়া বর্মন পিতার নাম: মনোরঞ্জন বর্মন বাড়ির নং : এন0087 বয়স : 30 লিঙ্গ : মহিলা			

নির্বাচক সংখ্যার সারসংক্ষেপ :

A) নির্বাচকের সংখ্যা :

	নির্বাচক তালিকার প্রকৃতি	নির্বাচক তালিকার পরিচিতি :	নির্বাচকের সংখ্যা :				
			পুরুষ	মহিলা	তৃতীয় লিঙ্গ	মোট	
I	মূল তালিকা	মূল তালিকা	বিশেষ নিবিড় সংশোধন ২০২৬ এর চূড়ান্ত ভোটার তালিকার সহিত 06-04-2026 তারিখ অবধি সংশোধিত নির্বাচক তালিকা	479	458	0	937
II	1- সংযোজন তালিকা	সংযোজনী 1	বিশেষ সংক্ষিপ্ত সংশোধন 2026	0	0	0	0
		সংযোজনী 2	ধারাবাহিক সংশোধন 2026	3	3	0	6
			মোট	3	3	0	6
III	2- বিয়োজন তালিকা	সংযোজনী 1	বিশেষ সংক্ষিপ্ত সংশোধন 2026	1	2	0	3
		সংযোজনী 2	ধারাবাহিক সংশোধন 2026	0	0	0	0
			মোট	1	2	0	3
IV	'লিঙ্গ ক্ষেত্রের' পরিবর্তনের কারণে পার্থক্য			0	0	0	0
V	বিচারপ্রক্রিয়ার অধীনস্থ			0	0	0	0
VI	বিচার বিভাগীয় আধিকারিক কর্তৃক বিচারপূর্বক নিষ্পত্তির পর বিয়োজিত			4	7	0	11
নির্বাচকের মোট সংখ্যা (I+II-III+IV-V-VI)				477	452	0	929

B) ক্রটি সংশোধনের সংখ্যা :

নির্বাচক তালিকার প্রকৃতি	নির্বাচক তালিকার পরিচিতি :	ক্রটি সংশোধনের সংখ্যা :
সংযোজনী 1	বিশেষ সংক্ষিপ্ত সংশোধন 2026	0
সংযোজনী 2	ধারাবাহিক সংশোধন 2026	2
	মোট	2

নির্বাচক নিবন্ধন আধিকারিকের স্বাক্ষর

E-মৃত, S-স্থানান্তরিত, R-একাধিকবার অন্তর্ভুক্ত, M-নিখোঁজ, Q-যোগ্য নহে