



নির্বাচক তালিকা 2026 S25 পশ্চিমবঙ্গ

বিধানসভা নির্বাচনক্ষেত্রের নং, নাম ও সংরক্ষণের স্থিতি : 15 - ধুপগুড়ি (তপশীলি জাতি)		অংশ নং : 233																			
বিধানসভা নির্বাচনক্ষেত্রটি যে লোকসভা নির্বাচনক্ষেত্রের / ক্ষেত্রসমূহের অন্তর্ভুক্ত তার নং, নাম ও সংরক্ষণ স্থিতি : 3 - জলপাইগুড়ি (তপশীলি জাতি)																					
1. সংশোধনের পূর্ণ বিবরণ																					
সংশোধনের বৎসর :	2026	নির্বাচক তালিকার পরিচিতি : বিশেষ নিবিড় সংশোধন ২০২৬ এর চূড়ান্ত ভোটার তালিকার সহিত 06-04-2026 তারিখ অবধি সংশোধিত নির্বাচক তালিকা																			
ভিত্তি তারিখ :	01-01-2026																				
সংশোধনের প্রকৃতি :	ধারাবাহিক সংশোধন 2026																				
প্রকাশনার তারিখ :	06-04-2026																				
2. অংশ ও নির্বাচনী এলাকার পূর্ণ বিবরণ :																					
অংশের ভাগ নং ও নাম :																					
1-ভাটিয়াটারী (দ্বিতীয়াংশ)		<table style="width: 100%; border-collapse: collapse;"> <tr> <td style="width: 50%;">প্রধান শহর/গ্রাম</td> <td style="width: 50%;">: পূর্ব ডাঙ্গাপাড়া</td> </tr> <tr> <td>ওয়ার্ড</td> <td>:</td> </tr> <tr> <td>থানা</td> <td>: ধুপগুড়ি</td> </tr> <tr> <td>গ্রাম পঞ্চগায়েত</td> <td>: গাদং -1</td> </tr> <tr> <td>ব্লক</td> <td>: ধুপগুড়ি</td> </tr> <tr> <td>মহকুমা</td> <td>: সদর, জলপাইগুড়ি</td> </tr> <tr> <td>জেলা</td> <td>: জলপাইগুড়ি</td> </tr> <tr> <td>পিন</td> <td>: 735210</td> </tr> </table>				প্রধান শহর/গ্রাম	: পূর্ব ডাঙ্গাপাড়া	ওয়ার্ড	:	থানা	: ধুপগুড়ি	গ্রাম পঞ্চগায়েত	: গাদং -1	ব্লক	: ধুপগুড়ি	মহকুমা	: সদর, জলপাইগুড়ি	জেলা	: জলপাইগুড়ি	পিন	: 735210
প্রধান শহর/গ্রাম	: পূর্ব ডাঙ্গাপাড়া																				
ওয়ার্ড	:																				
থানা	: ধুপগুড়ি																				
গ্রাম পঞ্চগায়েত	: গাদং -1																				
ব্লক	: ধুপগুড়ি																				
মহকুমা	: সদর, জলপাইগুড়ি																				
জেলা	: জলপাইগুড়ি																				
পিন	: 735210																				
2-রামদাসের টারী (দ্বিতীয়াংশ)																					
3-নিউ প্রাইমারী (দ্বিতীয়াংশ)																					
4-পঞ্চগর টারী (দ্বিতীয়াংশ)																					
5-পূর্ব ডাঙ্গাপাড়া																					
3. ভোট গ্রহন কেন্দ্রের পূর্ণ বিবরণ :																					
ভোট গ্রহন কেন্দ্রের নং, নাম :		ভোট গ্রহন কেন্দ্রের শ্রেণী :		গ্রামীণ																	
233 - সবুজ সাথী এস. এস. কে.		এই অংশে সহায়ক ভোটগ্রহন কেন্দ্রের সংখ্যা		0																	
ভোট গ্রহন কেন্দ্রের ঠিকানা :		:																			
সবুজ সাথী এস. এস. কে., পূর্ব ডাঙ্গা																					
4. নির্বাচকের সংখ্যা :																					
প্রথম ক্রমিক নং	শেষ ক্রমিক নং	মোট সংখ্যা																			
		পুরুষ	মহিলা	তৃতীয় লিঙ্গ	মোট																
1	815	410	396	0	806																

নির্বাচক নিবন্ধন আধিকারিকের স্বাক্ষর

Nazri Naksha



Google Map View

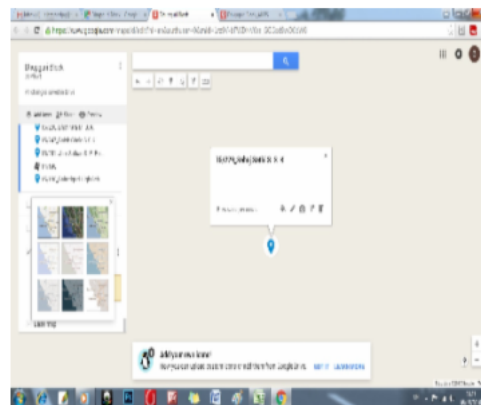

Polling Station Building Front View



Polling Station Front View



Cad View

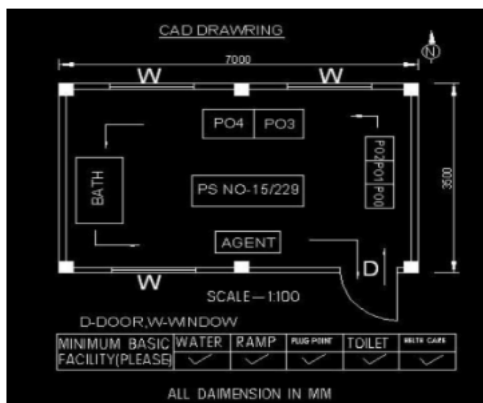

Key MAP View



1 নাম : ছলেমা বিবি স্বামীর নাম: আব্বাস আলী বাড়ির নং : n0002 বয়স : 67 লিঙ্গ : মহিলা	SKW2287068 ফটো উপলব্ধ	2 নাম : জনাব আলী পিতার নাম: আব্বাস আলী বাড়ির নং : n0002 বয়স : 38 লিঙ্গ : পুরুষ	JLG3383288 ফটো উপলব্ধ	3 নাম : ফতেমা খাতুন স্বামীর নাম: তাহিদুল ইসলাম বাড়ির নং : n0015 বয়স : 51 লিঙ্গ : মহিলা	SKW2282499 ফটো উপলব্ধ
4 নাম : অঞ্জুবালা সরকার স্বামীর নাম: শ্রীবাস সরকার বাড়ির নং : n0056 বয়স : 52 লিঙ্গ : মহিলা	JLG3726973 ফটো উপলব্ধ	5 নাম : মান্সী খাতুন স্বামীর নাম: রবিউল ইসলাম বাড়ির নং : n0127 বয়স : 28 লিঙ্গ : মহিলা	SKW2174548 ফটো উপলব্ধ	6 নাম : তনজুমা পারভীন স্বামীর নাম: আজিবুল ইসলাম বাড়ির নং : n0202 বয়স : 28 লিঙ্গ : মহিলা	SKW2136463 ফটো উপলব্ধ
7 নাম : বাসন্তী মন্ডল (সরকার) স্বামীর নাম: আশুতোষ সরকার বাড়ির নং : n0061 বয়স : 41 লিঙ্গ : মহিলা	JLG3162278 ফটো উপলব্ধ	8 নাম : কুলসুম বিবি স্বামীর নাম: মোহাম্মদ আমির হোসেন হোসেন বাড়ির নং : n0012 বয়স : 58 লিঙ্গ : মহিলা	SKW2282457 ফটো উপলব্ধ	9 নাম : এনামুল মিঞা পিতার নাম: জালালউদ্দিন মিঞা বাড়ির নং : n0002 বয়স : 33 লিঙ্গ : পুরুষ	SKW1432251 ফটো উপলব্ধ
10 নাম : নজরুল ইসলাম পিতার নাম: আতাউদ্দিন বাড়ির নং : n0015 বয়স : 38 লিঙ্গ : পুরুষ	JLG3490372 ফটো উপলব্ধ	11 নাম : তাহিমা বেগম স্বামীর নাম: আইজুল হক বাড়ির নং : n0015 বয়স : 36 লিঙ্গ : মহিলা	SKW1432921 ফটো উপলব্ধ	12 নাম : তাহিদুল ইসলাম পিতার নাম: আতাউদ্দিন বাড়ির নং : n0015 বয়স : 56 লিঙ্গ : পুরুষ	WB/03/015/417173 ফটো উপলব্ধ
13 নাম : মনফুল বিবি স্বামীর নাম: আতাউদ্দিন বাড়ির নং : n0015 বয়স : 72 লিঙ্গ : মহিলা	WB/03/015/417290 ফটো উপলব্ধ	14 নাম : সেরিনা বেগম স্বামীর নাম: জবেদুল ইসলাম বাড়ির নং : n0130 বয়স : 25 লিঙ্গ : মহিলা	SKW2477131 ফটো উপলব্ধ	15 নাম : আইজুল হক পিতার নাম: আতাউদ্দিন বাড়ির নং : n0015 বয়স : 47 লিঙ্গ : পুরুষ	JLG1915057 ফটো উপলব্ধ
16 নাম : রসিদ আলম পিতার নাম: আমির হোসেন বাড়ির নং : n0012 বয়স : 33 লিঙ্গ : পুরুষ	SKW1663236 ফটো উপলব্ধ	17 নাম : অর্ণনা (অধিকারী) রায় স্বামীর নাম: জগদানন্দ রায় বাড়ির নং : n0194 বয়স : 39 লিঙ্গ : মহিলা	SKW1188671 ফটো উপলব্ধ	18 নাম : মোহাম্মদ আমির হোসেন পিতার নাম: তসরুদদীন বাড়ির নং : n0012 বয়স : 64 লিঙ্গ : পুরুষ	SKW2282465 ফটো উপলব্ধ
19 নাম : রেশমি বেগম পিতার নাম: জনাব আলী বাড়ির নং : এন0002 বয়স : 23 লিঙ্গ : মহিলা	SKW2638898 ফটো উপলব্ধ	20 নাম : আনিফুল বিবি স্বামীর নাম: আব্বাস উদ্দিন বাড়ির নং : n0046 বয়স : 67 লিঙ্গ : মহিলা	SKW2333961 ফটো উপলব্ধ	21 নাম : আলতাপ হোসেন পিতার নাম: তাহিদুল ইসলাম বাড়ির নং : n0015 বয়স : 32 লিঙ্গ : পুরুষ	SKW1663202 ফটো উপলব্ধ
22 নাম : আলিমা খাতুন স্বামীর নাম: নুর ইসলাম বাড়ির নং : n0196 বয়স : 43 লিঙ্গ : মহিলা	WB/03/015/417216 ফটো উপলব্ধ	23 নাম : মঞ্জুমা খাতুন স্বামীর নাম: জনাব আলী বাড়ির নং : n0002 বয়স : 37 লিঙ্গ : মহিলা	SKW1522077 ফটো উপলব্ধ	24 নাম : আমিরু নেছা স্বামীর নাম: জালালউদ্দিন বাড়ির নং : n0002 বয়স : 56 লিঙ্গ : মহিলা	SKW2285435 ফটো উপলব্ধ
25 নাম : কুদ্দুস আলম আলম পিতার নাম: আমির হোসেন বাড়ির নং : n0012 বয়স : 32 লিঙ্গ : পুরুষ	SKW1899962 ফটো উপলব্ধ	26 নাম : সেরিনা খাতুন স্বামীর নাম: আব্বদা আলম আলম বাড়ির নং : n0012 বয়স : 31 লিঙ্গ : মহিলা	SKW1899947 ফটো উপলব্ধ	27 নাম : আব্বদা আলম পিতার নাম: আমির হোসেন বাড়ির নং : n0012 বয়স : 36 লিঙ্গ : পুরুষ	SKW1432905 ফটো উপলব্ধ
28 নাম : আরতী সরকার স্বামীর নাম: চিত্তাহরন সরকার বাড়ির নং : n0026 বয়স : 56 লিঙ্গ : মহিলা	JLG3727021 ফটো উপলব্ধ	29 নাম : ছপিয়া খাতুন স্বামীর নাম: সিরাজুল হক বাড়ির নং : n0015 বয়স : 33 লিঙ্গ : মহিলা	SKW1663194 ফটো উপলব্ধ	30 নাম : নিলিমা বেগম স্বামীর নাম: নজরুল ইসলাম বাড়ির নং : n0015 বয়স : 34 লিঙ্গ : মহিলা	SKW1792407 ফটো উপলব্ধ

31	SKW1522010	ফটো উপলব্ধ	নাম : সিরাজুল হক পিতার নাম: আতাবুদ্দিন বাড়ির নং : n0015 বয়স : 40 লিঙ্গ : পুরুষ	32	SKW1173426	ফটো উপলব্ধ	নাম : সমিতা বর্মণ (রায়) স্বামীর নাম: রাজেন রায় বাড়ির নং : 230 বয়স : 35 লিঙ্গ : মহিলা	33	SKW2352300	ফটো উপলব্ধ	নাম : বাসনা অধিকারী স্বামীর নাম: প্রার্থনা অধিকারী বাড়ির নং : n0037 বয়স : 48 লিঙ্গ : মহিলা
34	JLG1914415	ফটো উপলব্ধ	নাম : প্রার্থনা অধিকারী পিতার নাম: প্রফুল্ল অধিকারী বাড়ির নং : n0037 বয়স : 51 লিঙ্গ : পুরুষ	35	SKW2282606	ফটো উপলব্ধ	নাম : হোসেন আলী পিতার নাম: তসরুদ্দিন মিয়া বাড়ির নং : n0013 বয়স : 60 লিঙ্গ : পুরুষ	36	SKW2713675	ফটো উপলব্ধ	নাম : রাজেশ আলি পিতার নাম: আবদুল আজিজ বাড়ির নং : এন0157 বয়স : 21 লিঙ্গ : পুরুষ
37	SKW2282572	ফটো উপলব্ধ	নাম : আজিমা খাতুন স্বামীর নাম: হোসেন আলি আলি বাড়ির নং : n0013 বয়স : 53 লিঙ্গ : মহিলা	38	JLG3490364	ফটো উপলব্ধ	নাম : আসরাফুল আলম পিতার নাম: আখোজ আলী বাড়ির নং : n0001 বয়স : 38 লিঙ্গ : পুরুষ	39	SKW2312189	ফটো উপলব্ধ	নাম : জব্বার আলী পিতার নাম: লালু মিঞা বাড়ির নং : n0001 বয়স : 60 লিঙ্গ : পুরুষ
40	SKW2311439	ফটো উপলব্ধ	নাম : সাহিনা খাতুন স্বামীর নাম: জব্বার আলী বাড়ির নং : n0001 বয়স : 53 লিঙ্গ : মহিলা	41	SKW2288538	ফটো উপলব্ধ	নাম : আখোজ আলী পিতার নাম: লালু মিঞা বাড়ির নং : n0001 বয়স : 67 লিঙ্গ : পুরুষ	42	SKW1432244	ফটো উপলব্ধ	নাম : আব্দুল লতিফ পিতার নাম: আলাউদ্দিন বাড়ির নং : দ বয়স : 34 লিঙ্গ : পুরুষ
43	SKW2285047	ফটো উপলব্ধ	নাম : রমিজা বেগম স্বামীর নাম: আখোজ আলী বাড়ির নং : n0001 বয়স : 62 লিঙ্গ : মহিলা	44	JLG3490356	ফটো উপলব্ধ	নাম : রবিউল আলম পিতার নাম: আখোজ আলী বাড়ির নং : n0001 বয়স : 40 লিঙ্গ : পুরুষ	45	SKW1432939	ফটো উপলব্ধ	নাম : মোসামত রুকসেনা খাতুন স্বামীর নাম: নবিউল ইসলাম বাড়ির নং : n0001 বয়স : 35 লিঙ্গ : মহিলা
46	SKW1432236	ফটো উপলব্ধ	নাম : রুপালি বেগম স্বামীর নাম: রবিউল আলম বাড়ির নং : n0001 বয়স : 35 লিঙ্গ : মহিলা	47	SKW1663210	ফটো উপলব্ধ	নাম : রসিদুল আলম পিতার নাম: জব্বার আলী বাড়ির নং : n0001 বয়স : 32 লিঙ্গ : পুরুষ	48	JLG3490406	ফটো উপলব্ধ	নাম : নবিউল ইসলাম পিতার নাম: আলাউদ্দিন বাড়ির নং : n0001 বয়স : 41 লিঙ্গ : পুরুষ
49	SKW2095230	ফটো উপলব্ধ	নাম : কর্পিনা বেগম স্বামীর নাম: রসিদুল আলম বাড়ির নং : n0001 বয়স : 32 লিঙ্গ : মহিলা	50	SKW2015568	ফটো উপলব্ধ	নাম : সাহেনা বানু স্বামীর নাম: আব্দুল লতিফ বাড়ির নং : n0001 বয়স : 32 লিঙ্গ : মহিলা	51	SKW2477057	ফটো উপলব্ধ	নাম : আমিনুর ইসলাম পিতার নাম: রফিকুল ইসলাম বাড়ির নং : n0149 বয়স : 24 লিঙ্গ : পুরুষ
52	SKW1899889	ফটো উপলব্ধ	নাম : হায়দার আলী পিতার নাম: নুর ইসলাম বাড়ির নং : n0004 বয়স : 29 লিঙ্গ : পুরুষ	53	SKW2704492	ফটো উপলব্ধ	নাম : কুলসুম পারভীন স্বামীর নাম: হায়দার আলি বাড়ির নং : এন0034 বয়স : 23 লিঙ্গ : মহিলা	54	SKW2244705	ফটো উপলব্ধ	নাম : নুরিমা খাতুন পিতার নাম: নুর ইসলাম বাড়ির নং : n0004 বয়স : 23 লিঙ্গ : মহিলা
55	SKW1449859	ফটো উপলব্ধ	নাম : নুর ইসলাম পিতার নাম: নিয়াসা মিঞা বাড়ির নং : n0004 বয়স : 57 লিঙ্গ : পুরুষ	56	SKW2683258	ফটো উপলব্ধ	নাম : মেরিনা খাতুন পিতার নাম: নুর ইসলাম বাড়ির নং : এন0014 বয়স : 21 লিঙ্গ : মহিলা	57	SKW0996850	ফটো উপলব্ধ	নাম : আজিবুল ইসলাম পিতার নাম: আব্বাস উদ্দিন বাড়ির নং : এন0045 বয়স : 36 লিঙ্গ : পুরুষ
58	SKW0996843	ফটো উপলব্ধ	নাম : আলিউল ইসলাম পিতার নাম: আব্বাস উদ্দিন বাড়ির নং : n0045 বয়স : 38 লিঙ্গ : পুরুষ	59	JLG3560158	ফটো উপলব্ধ	নাম : আব্বাস উদ্দিন পিতার নাম: কেরকেট মহম্মদ বাড়ির নং : n0045 বয়স : 46 লিঙ্গ : পুরুষ	60	TTV1680560	ফটো উপলব্ধ	নাম : মহসিনা বেগম স্বামীর নাম: আলিউল ইসলাম বাড়ির নং : এন0045 বয়স : 30 লিঙ্গ : মহিলা

61 নাম : সাবিনা খাতুন স্বামীর নাম: জাকির হোসেন বাড়ির নং : n0191 বয়স : 33 লিঙ্গ : মহিলা	SKW1571579 ফটো উপলব্ধ	62 নাম : আমিছা খাতুন স্বামীর নাম: হামিদুল রহমান বাড়ির নং : n0053 বয়স : 32 লিঙ্গ : মহিলা	SKW1663301 ফটো উপলব্ধ	63 নাম : লিপি খাতুন স্বামীর নাম: সফিকুল ইসলাম বাড়ির নং : এন0145 বয়স : 25 লিঙ্গ : মহিলা	SKW2414753 ফটো উপলব্ধ
64 নাম : তনুশ্রী গুহ পিতার নাম: তপন গুহ বাড়ির নং : এন0021 বয়স : 22 লিঙ্গ : মহিলা	SKW2638633 ফটো উপলব্ধ	65 নাম : তপন কুমার গুহ পিতার নাম: অরুণ গুহ বাড়ির নং : n0021 বয়স : 59 লিঙ্গ : পুরুষ	SKW2311579 ফটো উপলব্ধ	66 নাম : অশোক চক্রবর্তী পিতার নাম: প্রকাশ চক্রবর্তী বাড়ির নং : n0008 বয়স : 59 লিঙ্গ : পুরুষ	SKW2283471 ফটো উপলব্ধ
67 নাম : দুর্গা সড়ঙ্গী (চক্রবর্তী) স্বামীর নাম: অশোক চক্রবর্তী বাড়ির নং : n0008 বয়স : 52 লিঙ্গ : মহিলা	JLG1094424 ফটো উপলব্ধ	68 নাম : লঙ্কেশ্বর রায় পিতার নাম: খগেশ্বর রায় বাড়ির নং : n0008 বয়স : 34 লিঙ্গ : পুরুষ	SKW1663228 ফটো উপলব্ধ	69 নাম : আব্দুল জলিল পিতার নাম: আব্দুল গনি মিয়া বাড়ির নং : n0069 বয়স : 68 লিঙ্গ : পুরুষ	JLG3568011 ফটো উপলব্ধ
70 নাম : আব্দুল আলিম পিতার নাম: আব্দুল জলিল বাড়ির নং : এন0059 বয়স : 22 লিঙ্গ : পুরুষ	SKW2683027 ফটো উপলব্ধ	71 নাম : জাকির হোসেন পিতার নাম: আমিরুল হক বাড়ির নং : n0011 বয়স : 37 লিঙ্গ : পুরুষ	SKW0996959 ফটো উপলব্ধ	72 নাম : মঞ্জুমা বেগম স্বামীর নাম: জলিল মিয়া বাড়ির নং : n0011 বয়স : 36 লিঙ্গ : মহিলা	SKW0996967 ফটো উপলব্ধ
73 নাম : জলিল মিয়া পিতার নাম: আমিরুল হক বাড়ির নং : n0011 বয়স : 44 লিঙ্গ : পুরুষ	JLG3641479 ফটো উপলব্ধ	74 নাম : জমিলা খাতুন স্বামীর নাম: আমিরুল হক বাড়ির নং : n0011 বয়স : 59 লিঙ্গ : মহিলা	SKW2282531 ফটো উপলব্ধ	75 নাম : জয়নুল মিয়া পিতার নাম: আমিরুল হক বাড়ির নং : n0011 বয়স : 35 লিঙ্গ : পুরুষ	SKW1432269 ফটো উপলব্ধ
76 নাম : উমর জামি পিতার নাম: উমর গনি বাড়ির নং : n0011 বয়স : 60 লিঙ্গ : মহিলা	SKW1449909 ফটো উপলব্ধ	77 নাম : লিপি বেগম স্বামীর নাম: মকসেদুল হোসেন বাড়ির নং : n0006 বয়স : 29 লিঙ্গ : মহিলা	SKW1899913 ফটো উপলব্ধ	78 নাম : মনিন্দ্র সিদ্ধা পিতার নাম: বলাই সিদ্ধা বাড়ির নং : n0006 বয়স : 48 লিঙ্গ : পুরুষ	WB/03/015/417613 ফটো উপলব্ধ
79 নাম : শেফালী সিদ্ধা স্বামীর নাম: মনিন্দ্র সিদ্ধা বাড়ির নং : n0006 বয়স : 38 লিঙ্গ : মহিলা	JLG3490398 ফটো উপলব্ধ	80 নাম : মমিনা খাতুন স্বামীর নাম: সাহিবুল ইসলাম বাড়ির নং : n0006 বয়স : 45 লিঙ্গ : মহিলা	SKW1522069 ফটো উপলব্ধ	81 নাম : রাক্ব হোসেন পিতার নাম: সাহিবুল ইসলাম বাড়ির নং : n0006 বয়স : 26 লিঙ্গ : পুরুষ	SKW2136489 ফটো উপলব্ধ
82 নাম : আজিমা বিবি স্বামীর নাম: আব্দুল জলিল বাড়ির নং : n0049 বয়স : 52 লিঙ্গ : মহিলা	JLG3560190 ফটো উপলব্ধ	83 নাম : সাহিবুল ইসলাম পিতার নাম: বজর আলি বাড়ির নং : n0006 বয়স : 48 লিঙ্গ : পুরুষ	SKW2285955 ফটো উপলব্ধ	84 নাম : মস্তাকিন আলম পিতার নাম: সাহিবুল বাড়ির নং : এন0056 বয়স : 22 লিঙ্গ : পুরুষ	SKW2766889 ফটো উপলব্ধ
85 নাম : বিভূতি সিদ্ধা পিতার নাম: মনিন্দ্র সিদ্ধা বাড়ির নং : এন0006 বয়স : 21 লিঙ্গ : পুরুষ	SKW2754471 ফটো উপলব্ধ	86 নাম : মজিদা পারভীন স্বামীর নাম: রাক্ব হোসেন বাড়ির নং : এন0056 বয়স : 21 লিঙ্গ : মহিলা	SKW2762813 ফটো উপলব্ধ	87 নাম : ভারতী বৈরাগী স্বামীর নাম: চিত্তরঞ্জন বৈরাগী বাড়ির নং : n0007 বয়স : 41 লিঙ্গ : মহিলা	SKW1184159 ফটো উপলব্ধ
88 নাম : চিত্তরঞ্জন বৈরাগী পিতার নাম: শ্যামল বৈরাগী বাড়ির নং : n0007 বয়স : 46 লিঙ্গ : পুরুষ	JLG3727013 ফটো উপলব্ধ	89 নাম : বলাই বিশ্বাস পিতার নাম: যোগেন্দ্র বিশ্বাস বাড়ির নং : n0007 বয়স : 74 লিঙ্গ : পুরুষ	WB/03/015/417587 ফটো উপলব্ধ	90 নাম : কহিনুর বেগম পিতার নাম: আকবর আলী বাড়ির নং : এন0154 বয়স : 37 লিঙ্গ : মহিলা	SKW127730 ফটো উপলব্ধ

91	SKW2477099	নাম : বাসন্তী ভট্টাচার্য্য রায় স্বামীর নাম: বাপ্পা ভট্টাচার্য্য বাড়ির নং : n0078 বয়স : 24 লিঙ্গ : মহিলা	ফটো উপলব্ধ	92	JLG3141058	নাম : পতিত মণ্ডল পিতার নাম: হীরালাল মণ্ডল বাড়ির নং : n0033 বয়স : 62 লিঙ্গ : পুরুষ	ফটো উপলব্ধ	93	SKW1432293	নাম : মমতা মন্ডল পিতার নাম: পতিত মন্ডল বাড়ির নং : n0033 বয়স : 37 লিঙ্গ : মহিলা	ফটো উপলব্ধ
94	JLG3141066	নাম : কার্তিক মন্ডল পিতার নাম: হীরালাল মন্ডল বাড়ির নং : n0033 বয়স : 45 লিঙ্গ : পুরুষ	ফটো উপলব্ধ	95	SKW1449867	নাম : সম্পদ মণ্ডল পিতার নাম: মনিন্দ্র মণ্ডল বাড়ির নং : n0028 বয়স : 34 লিঙ্গ : পুরুষ	ফটো উপলব্ধ	96	WB/03/015/417328	নাম : মিনতী মণ্ডল স্বামীর নাম: পতিত মণ্ডল বাড়ির নং : n0033 বয়স : 57 লিঙ্গ : মহিলা	ফটো উপলব্ধ
97	SKW1528595	নাম : স্বপ্না মণ্ডল স্বামীর নাম: প্রবীণ সরকার বাড়ির নং : n0198 বয়স : 33 লিঙ্গ : মহিলা	ফটো উপলব্ধ	98	JLG1914431	নাম : হরিলাল মণ্ডল পিতার নাম: হীরালাল মণ্ডল বাড়ির নং : n0033 বয়স : 58 লিঙ্গ : পুরুষ	ফটো উপলব্ধ	99	SKW2007433	নাম : সুকান্ত মন্ডল পিতার নাম: পতিত মন্ডল বাড়ির নং : n0033 বয়স : 32 লিঙ্গ : পুরুষ	ফটো উপলব্ধ
100	SKW1184134	নাম : ইতি মণ্ডল স্বামীর নাম: হরিলাল মণ্ডল বাড়ির নং : n0033 বয়স : 43 লিঙ্গ : মহিলা	ফটো উপলব্ধ	101	SKW2007425	নাম : সুব্রত মন্ডল পিতার নাম: পতিত মন্ডল বাড়ির নং : n0033 বয়স : 30 লিঙ্গ : পুরুষ	ফটো উপলব্ধ	102	SKW2031177	নাম : সাহেবা বানু স্বামীর নাম: মহিবুল হক বাড়ির নং : n0033 বয়স : 34 লিঙ্গ : মহিলা	ফটো উপলব্ধ
103	JLG3141082	নাম : পাগল চন্দ্র মন্ডল পিতার নাম: কিরণ মন্ডল বাড়ির নং : n0030 বয়স : 42 লিঙ্গ : পুরুষ	ফটো উপলব্ধ	104	SKW2477123	নাম : সখী সরকার(মণ্ডল) স্বামীর নাম: নিখিল মণ্ডল বাড়ির নং : n0020 বয়স : 24 লিঙ্গ : মহিলা	ফটো উপলব্ধ	105	SKW1899954	নাম : রেখারানী সরকার মন্ডল স্বামীর নাম: নিগম চন্দ্র মন্ডল বাড়ির নং : n0169 বয়স : 33 লিঙ্গ : মহিলা	ফটো উপলব্ধ
106	WB/03/015/417393	নাম : দখীরাম মন্ডল পিতার নাম: সাধু মন্ডল বাড়ির নং : n0038 বয়স : 80 লিঙ্গ : পুরুষ	ফটো উপলব্ধ	107	WB/03/015/417210	নাম : মতী মনসা মন্ডল স্বামীর নাম: প্রানতোষ মন্ডল বাড়ির নং : n0020 বয়স : 68 লিঙ্গ : মহিলা	ফটো উপলব্ধ	108	SKW1432319	নাম : মোহরচান মন্ডল পিতার নাম: প্রানতুষ্ট মন্ডল বাড়ির নং : n0020 বয়স : 35 লিঙ্গ : পুরুষ	ফটো উপলব্ধ
109	SKW2675676	নাম : আশাপুরন মন্ডল পিতার নাম: পগল চন্দ্র মন্ডল বাড়ির নং : এন0079 বয়স : 21 লিঙ্গ : পুরুষ	ফটো উপলব্ধ	110	JLG3141074	নাম : কানাই মন্ডল পিতার নাম: কর্নধর মন্ডল বাড়ির নং : n0027 বয়স : 41 লিঙ্গ : পুরুষ	ফটো উপলব্ধ	111	JLG3490414	নাম : অখিল মন্ডল পিতার নাম: প্রানতোষ মন্ডল বাড়ির নং : n0020 বয়স : 39 লিঙ্গ : পুরুষ	ফটো উপলব্ধ
112	SKW2851152	নাম : রঞ্জিত মন্ডল পিতার নাম: দখীরাম মন্ডল বাড়ির নং : n0038 বয়স : 60 লিঙ্গ : পুরুষ	ফটো উপলব্ধ	113	JLG3141090	নাম : সঞ্জয় মন্ডল পিতার নাম: দুঃখীরাম মন্ডল বাড়ির নং : n0038 বয়স : 42 লিঙ্গ : পুরুষ	ফটো উপলব্ধ	114	SKW1432301	নাম : বিজয় মন্ডল পিতার নাম: প্রানতুষ্ট মন্ডল বাড়ির নং : n0020 বয়স : 52 লিঙ্গ : পুরুষ	ফটো উপলব্ধ
115	JLG3141108	নাম : নিখিল মন্ডল পিতার নাম: প্রানতোষ মন্ডল বাড়ির নং : n0020 বয়স : 42 লিঙ্গ : পুরুষ	ফটো উপলব্ধ	116	SKW2689271	নাম : রাজ মন্ডল পিতার নাম: রণজীত মন্ডল বাড়ির নং : এন021 বয়স : 23 লিঙ্গ : পুরুষ	ফটো উপলব্ধ	117	JLG3141348	নাম : নিগম চন্দ্র মন্ডল পিতার নাম: হারান মন্ডল বাড়ির নং : n0169 বয়স : 41 লিঙ্গ : পুরুষ	ফটো উপলব্ধ
118	SKW2007490	নাম : আরতী বৈরাগী মন্ডল স্বামীর নাম: পাগল চন্দ্র মন্ডল বাড়ির নং : n0030 বয়স : 41 লিঙ্গ : মহিলা	ফটো উপলব্ধ	119	SKW1663335	নাম : অঞ্জনা মন্ডল (মজুমদার) স্বামীর নাম: বিজয় মন্ডল বাড়ির নং : n0179 বয়স : 36 লিঙ্গ : মহিলা	ফটো উপলব্ধ	120	SKW1522085	নাম : আল্লা মন্ডল (সরকার) স্বামীর নাম: সনজিত সরকার বাড়ির নং : n0065 বয়স : 32 লিঙ্গ : মহিলা	ফটো উপলব্ধ

121	SKW2282663	ফটো উপলব্ধ	122	SKW2692150	ফটো উপলব্ধ	123	JLG1962109	ফটো উপলব্ধ
নাম : রঙ্গমালা মন্ডল রায় স্বামীর নাম: নির্মল মন্ডল রায় বাড়ির নং : n0178 বয়স : 64 লিঙ্গ : মহিলা			নাম : দিপিকা মল্লিক পিতার নাম: বাবলু মল্লিক বাড়ির নং : এন0012 বয়স : 22 লিঙ্গ : মহিলা			নাম : মায়ী সরকার স্বামীর নাম: সুরেশ সরকার বাড়ির নং : n0009 বয়স : 58 লিঙ্গ : মহিলা		
124	SKW1243856	ফটো উপলব্ধ	125	SKW2289056	ফটো উপলব্ধ	126	JLG1347186	ফটো উপলব্ধ
নাম : বিশাখা মল্লিক(মন্ডল) স্বামীর নাম: নিতীশ মল্লিক বাড়ির নং : n0009 বয়স : 36 লিঙ্গ : মহিলা			নাম : সুরবালা মল্লিক স্বামীর নাম: বাবলু মল্লিক বাড়ির নং : n0048 বয়স : 48 লিঙ্গ : মহিলা			নাম : নিতীশ মল্লিক পিতার নাম: শ্রীদাম মল্লিক বাড়ির নং : n0009 বয়স : 47 লিঙ্গ : পুরুষ		
127	SKW2411809	ফটো উপলব্ধ	128	WB/03/015/417170	ফটো উপলব্ধ	129	JLG3490349	ফটো উপলব্ধ
নাম : বাবলু মল্লিক পিতার নাম: হরীয়া মল্লিক বাড়ির নং : n0047 বয়স : 54 লিঙ্গ : পুরুষ			নাম : জ্যোৎস্না বেগম স্বামীর নাম: ছুইমুদ্দিন বাড়ির নং : n0003 বয়স : 52 লিঙ্গ : মহিলা			নাম : সহিদুল ইসলাম পিতার নাম: ছপিউদ্দিন মিঞা বাড়ির নং : n0003 বয়স : 42 লিঙ্গ : পুরুষ		
130	SKW2341840	ফটো উপলব্ধ	131	SKW2289734	ফটো উপলব্ধ	132	SKW1522051	ফটো উপলব্ধ
নাম : সহিমুদ্দিন মিঞা পিতার নাম: নিজামুদ্দিন বাড়ির নং : n0003 বয়স : 49 লিঙ্গ : পুরুষ			নাম : সোনালী বেগম স্বামীর নাম: জমিরুদ্দিন মিঞা বাড়ির নং : n0014 বয়স : 49 লিঙ্গ : মহিলা			নাম : হাসিনা বেগম স্বামীর নাম: সহিদুল ইসলাম বাড়ির নং : n0003 বয়স : 36 লিঙ্গ : মহিলা		
133	SKW1899921	ফটো উপলব্ধ	134	SKW2433027	ফটো উপলব্ধ	135	SKW2660041	ফটো উপলব্ধ
নাম : মকসেদুল আলম পিতার নাম: অফিউদ্দিন উদ্দিন বাড়ির নং : n0003 বয়স : 29 লিঙ্গ : পুরুষ			নাম : মমতাজ বেগম স্বামীর নাম: অফিউদ্দিন বাড়ির নং : n0003 বয়স : 54 লিঙ্গ : মহিলা			নাম : জুয়েল ইসলাম পিতার নাম: সহিদুল ইসলাম বাড়ির নং : এন0003 বয়স : 22 লিঙ্গ : পুরুষ		
136	SKW2289312	ফটো উপলব্ধ	137	SKW2457455	ফটো উপলব্ধ	138	SKW2421808	ফটো উপলব্ধ
নাম : জমিরুদ্দিন মিঞা পিতার নাম: তসরুদ্দিন মিঞা বাড়ির নং : n0014 বয়স : 54 লিঙ্গ : পুরুষ			নাম : খতিম নেছা স্বামীর নাম: ছপিউদ্দিন মিঞা বাড়ির নং : n0003 বয়স : 60 লিঙ্গ : মহিলা			নাম : ছপিউদ্দিন মিঞা পিতার নাম: নিজামুদ্দিন বাড়ির নং : n0003 বয়স : 69 লিঙ্গ : পুরুষ		
139	SKW2095255	ফটো উপলব্ধ	140	SKW2434926	ফটো উপলব্ধ	141	SKW1522101	ফটো উপলব্ধ
নাম : আজমিরা বেগম পিতার নাম: জমিরুদ্দিন মিঞা বাড়ির নং : n0014 বয়স : 27 লিঙ্গ : মহিলা			নাম : অফিজ উদ্দিন পিতার নাম: নিজামুদ্দিন বাড়ির নং : n0003 বয়স : 61 লিঙ্গ : পুরুষ			নাম : শিবশঙ্কর রায় পিতার নাম: নির্মল চন্দ্র রায় বাড়ির নং : n0173 বয়স : 33 লিঙ্গ : পুরুষ		
142	SKW2476992	ফটো উপলব্ধ	143	SKW2095198	ফটো উপলব্ধ	144	SKW2477024	ফটো উপলব্ধ
নাম : গোলাপি রায় পিতার নাম: রাজেন রায় বাড়ির নং : n0072 বয়স : 26 লিঙ্গ : মহিলা			নাম : তনুশ্রী রায় পিতার নাম: হরগোবিন্দ রায় বাড়ির নং : n0112 বয়স : 28 লিঙ্গ : মহিলা			নাম : দিপা রায় পিতার নাম: যজ্ঞেশ্বর রায় বাড়ির নং : n0119 বয়স : 25 লিঙ্গ : মহিলা		
145	SKW2095248	ফটো উপলব্ধ	146	XFB1848621	ফটো উপলব্ধ	147	SKW2095271	ফটো উপলব্ধ
নাম : আরতী বর্মন রায় স্বামীর নাম: রাকেশ রায় বাড়ির নং : n0090 বয়স : 30 লিঙ্গ : মহিলা			নাম : রঞ্জিতা বর্মন পিতার নাম: বিমল বর্মন বাড়ির নং : n0072 বয়স : 29 লিঙ্গ : মহিলা			নাম : হিমালী রায় পিতার নাম: ভবেন্দ্র রায় বাড়ির নং : n0083 বয়স : 27 লিঙ্গ : মহিলা		
148	SKW2476760	ফটো উপলব্ধ	149	JLG3726858	ফটো উপলব্ধ	150	SKW2283174	ফটো উপলব্ধ
নাম : অরনিকা রায় পিতার নাম: হরগোবিন্দ রায় বাড়ির নং : n0112 বয়স : 25 লিঙ্গ : মহিলা			নাম : বিনোদিনী রায় স্বামীর নাম: যোগেশ রায় বাড়ির নং : n0005 বয়স : 35 লিঙ্গ : মহিলা			নাম : যোগেশ রায় পিতার নাম: নীলকমল রায় বাড়ির নং : n0005 বয়স : 30 লিঙ্গ : পুরুষ		

151	WB/03/015/417434	ফটো উপলব্ধ	152	SKW1449917	ফটো উপলব্ধ	153	SKW2007441	ফটো উপলব্ধ
নাম : দীনবালা রায় স্বামীর নাম: বাবুল রায় বাড়ির নং : n0035 বয়স : 59 লিঙ্গ : মহিলা			নাম : মমতা রায় স্বামীর নাম: সবেশ্বর রায় বাড়ির নং : n0064 বয়স : 33 লিঙ্গ : মহিলা			নাম : নীলরতন রায় পিতার নাম: মেঘলাল রায় বাড়ির নং : n0035 বয়স : 28 লিঙ্গ : পুরুষ		
154	SKW2095164	ফটো উপলব্ধ	155	SKW2282655	ফটো উপলব্ধ	156	SKW1663178	ফটো উপলব্ধ
নাম : উন্নতি রায় পিতার নাম: অমল রায় বাড়ির নং : n0121 বয়স : 27 লিঙ্গ : মহিলা			নাম : নির্মল রায় পিতার নাম: হরিদাস রায় বাড়ির নং : n0171 বয়স : 86 লিঙ্গ : পুরুষ			নাম : দিপা রায় পিতার নাম: বাবুল রায় বাড়ির নং : n0035 বয়স : 34 লিঙ্গ : মহিলা		
157	SKW2476844	ফটো উপলব্ধ	158	NEV1379320	ফটো উপলব্ধ	159	SKW2663987	ফটো উপলব্ধ
নাম : জয়িতা রায় পিতার নাম: বিপিন চন্দ্র রায় বাড়ির নং : n0116 বয়স : 24 লিঙ্গ : মহিলা			নাম : অঞ্জনা রায় পিতার নাম: নাবকাংতা রায় বাড়ির নং : এন0072 বয়স : 33 লিঙ্গ : মহিলা			নাম : গোলাপী রায় পিতার নাম: সুধীর রায় বাড়ির নং : এন0036 বয়স : 22 লিঙ্গ : মহিলা		
160	SKW0998245	ফটো উপলব্ধ	161	SKW2477149	ফটো উপলব্ধ	162	WB/03/015/417385	ফটো উপলব্ধ
নাম : শঙ্কর রায় পিতার নাম: নির্মল রায় বাড়ির নং : n0172 বয়স : 35 লিঙ্গ : পুরুষ			নাম : রত্না রায় পিতার নাম: সুধীর রায় বাড়ির নং : n0118 বয়স : 24 লিঙ্গ : মহিলা			নাম : মেঘলাল রায় পিতার নাম: কুঞ্জমোহন রায় বাড়ির নং : n0035 বয়স : 57 লিঙ্গ : পুরুষ		
163	WB/03/015/417435	ফটো উপলব্ধ	164	SKW2095289	ফটো উপলব্ধ	165	SKW1663319	ফটো উপলব্ধ
নাম : ননীবালা রায় স্বামীর নাম: মেঘলাল রায় বাড়ির নং : n0035 বয়স : 50 লিঙ্গ : মহিলা			নাম : মিষ্টান্ন রায় পিতার নাম: গজেন্দ্র নাথ রায় বাড়ির নং : n0100 বয়স : 27 লিঙ্গ : পুরুষ			নাম : তুলসী রায় (সরকার) স্বামীর নাম: নীলকমল রায় বাড়ির নং : n0167 বয়স : 31 লিঙ্গ : মহিলা		
166	JLG3141165	ফটো উপলব্ধ	167	SKW1184175	ফটো উপলব্ধ	168	JLG3641487	ফটো উপলব্ধ
নাম : শঙ্কর সরকার পিতার নাম: নিরোদ সরকার বাড়ির নং : n0010 বয়স : 42 লিঙ্গ : পুরুষ			নাম : মস্তোষ সরকার পিতার নাম: নারায়ন সরকার বাড়ির নং : n0036 বয়স : 35 লিঙ্গ : পুরুষ			নাম : দীপক সরকার পিতার নাম: শচীন্দ্র নাথ সরকার বাড়ির নং : n0025 বয়স : 38 লিঙ্গ : পুরুষ		
169	SKW1899905	ফটো উপলব্ধ	170	SKW1792423	ফটো উপলব্ধ	171	ZMJ1589167	ফটো উপলব্ধ
নাম : শেফালী সরকার (বিশ্বাস) স্বামীর নাম: দীপক সরকার বাড়ির নং : n0025 বয়স : 33 লিঙ্গ : মহিলা			নাম : সুমিত্রা সরকার স্বামীর নাম: প্রনব সরকার বাড়ির নং : n0060 বয়স : 35 লিঙ্গ : মহিলা			নাম : রত্না রায় পিতার নাম: বিশ্বনাথ রায় বাড়ির নং : n0025 বয়স : 31 লিঙ্গ : মহিলা		
172	WB/03/015/417480	ফটো উপলব্ধ	173	SKW2095263	ফটো উপলব্ধ	174	SKW2665560	ফটো উপলব্ধ
নাম : অষ্টমী সরকার স্বামীর নাম: প্রভাত চন্দ্র সরকার বাড়ির নং : n0018 বয়স : 64 লিঙ্গ : মহিলা			নাম : শৈবাল সরকার পিতার নাম: লালমোহন সরকার বাড়ির নং : n0023 বয়স : 28 লিঙ্গ : পুরুষ			নাম : মিলন সন্যাসী সরকার স্বামীর নাম: রঞ্জন সরকার বাড়ির নং : এন0048 বয়স : 30 লিঙ্গ : মহিলা		
175	WB/03/015/417090	ফটো উপলব্ধ	176	JLG3726981	ফটো উপলব্ধ	177	SKW1432285	ফটো উপলব্ধ
নাম : গৌরান্দ্র সরকার পিতার নাম: যোগেন্দ্র সরকার বাড়ির নং : n0039 বয়স : 70 লিঙ্গ : পুরুষ			নাম : শ্রীবাস সরকার পিতার নাম: ধীরেন সরকার বাড়ির নং : n0057 বয়স : 60 লিঙ্গ : পুরুষ			নাম : মধুমালা সরকার স্বামীর নাম: শঙ্কর সরকার বাড়ির নং : n0060 বয়স : 34 লিঙ্গ : মহিলা		
178	SKW2476943	ফটো উপলব্ধ	179	XFB1534221	ফটো উপলব্ধ	180	WB/03/015/417608	ফটো উপলব্ধ
নাম : মুকুল রায় পিতার নাম: রবিন রায় বাড়ির নং : n0025 বয়স : 24 লিঙ্গ : পুরুষ			নাম : পবিত্রা বিশ্বাস সরকার স্বামীর নাম: দীপক সরকার বাড়ির নং : n0019 বয়স : 31 লিঙ্গ : মহিলা			নাম : প্রভাতচন্দ্র সরকার পিতার নাম: সহদেব সরকার বাড়ির নং : n0018 বয়স : 70 লিঙ্গ : পুরুষ		

181 নাম : নমিতা সরকার পিতার নাম: পরিমল সরকার বাড়ির নং : n0019 বয়স : 35 লিঙ্গ : মহিলা	SKW1432343 ফটো উপলব্ধ	182 নাম : অর্জুন সরকার পিতার নাম: অনিল সরকার বাড়ির নং : n0031 বয়স : 48 লিঙ্গ : পুরুষ	WB/03/015/417717 ফটো উপলব্ধ	183 নাম : রামানন্দ সরকার পিতার নাম: গোবিন্দ সরকার বাড়ির নং : n0043 বয়স : 51 লিঙ্গ : পুরুষ	WB/03/015/468175 ফটো উপলব্ধ
184 নাম : রতন সরকার পিতার নাম: শম্ভু চন্দ্র সরকার বাড়ির নং : n0034 বয়স : 43 লিঙ্গ : পুরুষ	JLG3141231 ফটো উপলব্ধ	185 নাম : সেবিকা বিশ্বাস সরকার স্বামীর নাম: সুকুমার সরকার বাড়ির নং : n0019 বয়স : 28 লিঙ্গ : মহিলা	SKW2095156 ফটো উপলব্ধ	186 নাম : বকুলরানী সরকার স্বামীর নাম: নারায়ন সরকার বাড়ির নং : n0036 বয়স : 69 লিঙ্গ : মহিলা	WB/03/015/417340 ফটো উপলব্ধ
187 নাম : রঞ্জন সরকার পিতার নাম: উপেন্দ্র সরকার বাড়ির নং : n0022 বয়স : 34 লিঙ্গ : পুরুষ	SKW1432376 ফটো উপলব্ধ	188 নাম : মামুনী সরকার স্বামীর নাম: কটন সরকার বাড়ির নং : এন0045 বয়স : 24 লিঙ্গ : মহিলা	SKW2640159 ফটো উপলব্ধ	189 নাম : প্রিয়াংকা সরকার স্বামীর নাম: চন্দন সরকার বাড়ির নং : n0022 বয়স : 34 লিঙ্গ : মহিলা	RIY1170117 ফটো উপলব্ধ
190 নাম : সৌরভ রায় পিতার নাম: শৈলেন রায় বাড়ির নং : n0025 বয়স : 25 লিঙ্গ : পুরুষ	SKW2476919 ফটো উপলব্ধ	191 নাম : প্রতিমা সরকার স্বামীর নাম: রামপ্রসাদ সরকার বাড়ির নং : n0025 বয়স : 34 লিঙ্গ : মহিলা	SKW1522093 ফটো উপলব্ধ	192 নাম : বুনু সরকার স্বামীর নাম: নিমাই সরকার বাড়ির নং : n0024 বয়স : 47 লিঙ্গ : মহিলা	SKW1184183 ফটো উপলব্ধ
193 নাম : মমতা সরকার স্বামীর নাম: লালমোহন সরকার বাড়ির নং : n0023 বয়স : 60 লিঙ্গ : মহিলা	WB/03/015/417341 ফটো উপলব্ধ	194 নাম : জীতেন্দ্র সরকার পিতার নাম: নবদ্বীপ সরকার বাড়ির নং : n0017 বয়স : 50 লিঙ্গ : পুরুষ	WB/03/015/417387 ফটো উপলব্ধ	195 নাম : কটন সরকার পিতার নাম: নগেন্দ্র সরকার বাড়ির নং : n0017 বয়স : 31 লিঙ্গ : পুরুষ	SKW1663251 ফটো উপলব্ধ
196 নাম : নয়ন মণ্ডল (সরকার) স্বামীর নাম: রামানন্দ মণ্ডল বাড়ির নং : n0043 বয়স : 39 লিঙ্গ : মহিলা	SKW1184167 ফটো উপলব্ধ	197 নাম : প্রভাবতী সরকার স্বামীর নাম: নগেন্দ্র সরকার বাড়ির নং : n0017 বয়স : 62 লিঙ্গ : মহিলা	WB/03/015/417553 ফটো উপলব্ধ	198 নাম : অপর্ণা সরকার পিতার নাম: কৃষ্ণ সরকার বাড়ির নং : এন0045 বয়স : 23 লিঙ্গ : মহিলা	SKW2659761 ফটো উপলব্ধ
199 নাম : সুকুমার সরকার পিতার নাম: মরনী সরকার বাড়ির নং : n0019 বয়স : 35 লিঙ্গ : পুরুষ	SKW1432350 ফটো উপলব্ধ	200 নাম : রবীন্দ্র সরকার পিতার নাম: সুবল চন্দ্র সরকার বাড়ির নং : n0025 বয়স : 30 লিঙ্গ : পুরুষ	SKW1899897 ফটো উপলব্ধ	201 নাম : মালতি সরকার স্বামীর নাম: অখিল সরকার বাড়ির নং : n0025 বয়স : 51 লিঙ্গ : মহিলা	JLG1348317 ফটো উপলব্ধ
202 নাম : মীনা সরকার স্বামীর নাম: সুধীর সরকার বাড়ির নং : n0016 বয়স : 50 লিঙ্গ : মহিলা	WB/03/015/417460 ফটো উপলব্ধ	203 নাম : অনিতা সরকার মন্ডল স্বামীর নাম: নুপেন্দ্র সরকার বাড়ির নং : n0017 বয়স : 36 লিঙ্গ : মহিলা	SKW1792399 ফটো উপলব্ধ	204 নাম : রেনুবালা সরকার স্বামীর নাম: বিপুল সরকার বাড়ির নং : n0029 বয়স : 40 লিঙ্গ : মহিলা	JLG3726916 ফটো উপলব্ধ
205 নাম : মাখন সরকার পিতার নাম: মনোমুদ্র সরকার বাড়ির নং : n0016 বয়স : 67 লিঙ্গ : পুরুষ	WB/03/015/417384 ফটো উপলব্ধ	206 নাম : অরুণ সরকার পিতার নাম: যতিন সরকার বাড়ির নং : n0062 বয়স : 41 লিঙ্গ : পুরুষ	JLG3212529 ফটো উপলব্ধ	207 নাম : রুপা সরকার স্বামীর নাম: দয়ালচান সরকার বাড়ির নং : n0034 বয়স : 60 লিঙ্গ : মহিলা	SKW2286060 ফটো উপলব্ধ
208 নাম : পৌরদাসী সরকার স্বামীর নাম: নিখিল সরকার বাড়ির নং : n0025 বয়স : 48 লিঙ্গ : মহিলা	WB/03/015/417438 ফটো উপলব্ধ	209 নাম : পুষ্পরানী সরকার স্বামীর নাম: সুবল সরকার বাড়ির নং : n0029 বয়স : 75 লিঙ্গ : মহিলা	WB/03/015/417191 ফটো উপলব্ধ	210 নাম : রাজকুমার সরকার পিতার নাম: সুবল সরকার বাড়ির নং : n0029 বয়স : 43 লিঙ্গ : পুরুষ	JLG3141256 ফটো উপলব্ধ

211	SKW2665529	নাম : সম্পা মন্ডল সরকার স্বামীর নাম: প্রদীপ সরকার বাড়ির নং : এন0021 বয়স : 25 লিঙ্গ : মহিলা	ফটো উপলব্ধ	212	SKW2477339	নাম : পঞ্চ সরকার মায়ের নাম: রেখা সরকার বাড়ির নং : n0040 বয়স : 27 লিঙ্গ : পুরুষ	ফটো উপলব্ধ	213	JLG1914241	নাম : প্রানজিত সরকার পিতার নাম: হরিপদ সরকার বাড়ির নং : n0040 বয়স : 45 লিঙ্গ : পুরুষ	ফটো উপলব্ধ
214	WB/03/015/417265	নাম : শেফালী সরকার স্বামীর নাম: শম্ভু চন্দ্র সরকার বাড়ির নং : n0034 বয়স : 70 লিঙ্গ : মহিলা	ফটো উপলব্ধ	215	WB/03/015/417150	নাম : রেখা সরকার স্বামীর নাম: বিষ্ণুকান্ত সরকার বাড়ির নং : n0040 বয়স : 57 লিঙ্গ : মহিলা	ফটো উপলব্ধ	216	SKW1663277	নাম : প্রসেনজিৎ সরকার মায়ের নাম: রেখা সরকার বাড়ির নং : n0040 বয়স : 33 লিঙ্গ : পুরুষ	ফটো উপলব্ধ
217	SKW1432434	নাম : তাপসি তালুকদার(সরকার) স্বামীর নাম: রতন সরকার বাড়ির নং : n0034 বয়স : 36 লিঙ্গ : মহিলা	ফটো উপলব্ধ	218	SKW2007458	নাম : ঝনু সরকার পিতার নাম: রেখা সরকার বাড়ির নং : n0187 বয়স : 29 লিঙ্গ : পুরুষ	ফটো উপলব্ধ	219	SKW2007391	নাম : সুশান্ত সরকার পিতার নাম: সুকলাল সরকার বাড়ির নং : n0019 বয়স : 29 লিঙ্গ : পুরুষ	ফটো উপলব্ধ
220	SKW2007417	নাম : অভিজীৎ সরকার পিতার নাম: লাল মোহন সরকার বাড়ির নং : n0023 বয়স : 29 লিঙ্গ : পুরুষ	ফটো উপলব্ধ	221	SKW2696292	নাম : মাধবী সরকার পিতার নাম: নিখিল সরকার বাড়ির নং : এন0153 বয়স : 24 লিঙ্গ : মহিলা	ফটো উপলব্ধ	222	SKW1792431	নাম : প্রতিমা সরকার স্বামীর নাম: সন্তোষ সরকার বাড়ির নং : n0036 বয়স : 33 লিঙ্গ : মহিলা	ফটো উপলব্ধ
223	JLG3141173	নাম : সবিতা সরকার স্বামীর নাম: প্রাণজিত সরকার বাড়ির নং : n0040 বয়স : 42 লিঙ্গ : মহিলা	ফটো উপলব্ধ	224	JLG3215035	নাম : সঞ্জিৎ সরকার পিতার নাম: হরিপদ সরকার বাড়ির নং : n0040 বয়স : 41 লিঙ্গ : মহিলা	ফটো উপলব্ধ	225	WB/03/015/417148	নাম : ব্রজবালা সরকার স্বামীর নাম: হরিপদ সরকার বাড়ির নং : n0040 বয়স : 72 লিঙ্গ : মহিলা	ফটো উপলব্ধ
226	SKW1663285	নাম : বিশ্বজিৎ সরকার মায়ের নাম: রেখা সরকার বাড়ির নং : n0040 বয়স : 31 লিঙ্গ : পুরুষ	ফটো উপলব্ধ	227	JLG3641529	নাম : বেলা সরকার স্বামীর নাম: উপেন্দ্র সরকার বাড়ির নং : n0017 বয়স : 38 লিঙ্গ : মহিলা	ফটো উপলব্ধ	228	JLG1959303	নাম : যোগেন্দ্র সরকার পিতার নাম: নবদ্বীপ সরকার বাড়ির নং : n0017 বয়স : 62 লিঙ্গ : পুরুষ	ফটো উপলব্ধ
229	SKW2661817	নাম : প্রাণতোষ সরকার পিতার নাম: প্রানজীত সরকার বাড়ির নং : এন0451 বয়স : 23 লিঙ্গ : পুরুষ	ফটো উপলব্ধ	230	WB/03/015/417143	নাম : রিংকু সরকার স্বামীর নাম: পরিমল সরকার বাড়ির নং : n0019 বয়স : 60 লিঙ্গ : মহিলা	ফটো উপলব্ধ	231	SKW1663244	নাম : হেমন্ত সরকার পিতার নাম: সুকলাল সরকার বাড়ির নং : n0019 বয়স : 32 লিঙ্গ : পুরুষ	ফটো উপলব্ধ
232	SKW2476794	নাম : কনক সরকার পিতার নাম: রঞ্জিত সরকার বাড়ির নং : n0071 বয়স : 24 লিঙ্গ : পুরুষ	ফটো উপলব্ধ	233	WB/03/015/417583	নাম : শম্ভুচন্দ্র সরকার পিতার নাম: রবিচান সরকার বাড়ির নং : n0034 বয়স : 80 লিঙ্গ : পুরুষ	ফটো উপলব্ধ	234	SKW1432962	নাম : মনসা সরকার স্বামীর নাম: গোপাল সরকার বাড়ির নং : n0016 বয়স : 39 লিঙ্গ : মহিলা	ফটো উপলব্ধ
235	SKW1184209	নাম : মমতা সরকার (মন্ডল) স্বামীর নাম: অমল্য সরকার বাড়ির নং : n0036 বয়স : 45 লিঙ্গ : মহিলা	ফটো উপলব্ধ	236	SKW2307189	নাম : জয়সুন্দরী সরকার স্বামীর নাম: নারায়ন সরকার বাড়ির নং : n0024 বয়স : 69 লিঙ্গ : মহিলা	ফটো উপলব্ধ	237	SKW2663961	নাম : বাপী সরকার পিতার নাম: উপেন্দ্র সরকার বাড়ির নং : এন0035 বয়স : 24 লিঙ্গ : পুরুষ	ফটো উপলব্ধ
238	WB/03/015/417728	নাম : কৃষ্ণ সরকার পিতার নাম: অনিল সরকার বাড়ির নং : n0031 বয়স : 48 লিঙ্গ : পুরুষ	ফটো উপলব্ধ	239	JLG3641495	নাম : রাম প্রসাদ সরকার পিতার নাম: শচীন্দ্র নাথ সরকার বাড়ির নং : n0025 বয়স : 38 লিঙ্গ : পুরুষ	ফটো উপলব্ধ	240	SKW1663269	নাম : নিরঞ্জন সরকার পিতার নাম: দয়াল চন্দ্র সরকার বাড়ির নং : n0034 বয়স : 33 লিঙ্গ : পুরুষ	ফটো উপলব্ধ

241	SKW2476901	ফটো উপলব্ধ	242	WB/03/015/417702	ফটো উপলব্ধ	243	WB/03/015/417602	ফটো উপলব্ধ
নাম : সমির সিদ্ধা পিতার নাম: মনিমুদ্র সিদ্ধা বাড়ির নং : n0025 বয়স : 25 লিঙ্গ : পুরুষ			নাম : নগেন্দ্র সরকার পিতার নাম: নবদ্বীপ সরকার বাড়ির নং : n0017 বয়স : 69 লিঙ্গ : পুরুষ			নাম : অখিল সরকার পিতার নাম: মহেন্দ্র সরকার বাড়ির নং : n0025 বয়স : 60 লিঙ্গ : পুরুষ		
244	WB/03/015/417182	ফটো উপলব্ধ	245	WB/03/015/417083	ফটো উপলব্ধ	246	SKW2476877	ফটো উপলব্ধ
নাম : ঠাকুরদাসী সরকার স্বামীর নাম: কৃষ্ণকান্ত সরকার বাড়ির নং : n0040 বয়স : 67 লিঙ্গ : মহিলা			নাম : কৃষ্ণকান্ত সরকার পিতার নাম: জগবন্ধু সরকার বাড়ির নং : n0040 বয়স : 77 লিঙ্গ : পুরুষ			নাম : চিরনজিৎ রায় পিতার নাম: সুবল রায় বাড়ির নং : n0025 বয়স : 24 লিঙ্গ : পুরুষ		
247	SKW2007508	ফটো উপলব্ধ	248	SKW2865533	ফটো উপলব্ধ	249	JLG1962117	ফটো উপলব্ধ
নাম : সঙ্গীতা সরকার কর্মকার স্বামীর নাম: মিঠুন সরকার বাড়ির নং : n0017 বয়স : 33 লিঙ্গ : মহিলা			নাম : নিখিল সরকার পিতার নাম: মহেন্দ্র সরকার বাড়ির নং : n0025 বয়স : 46 লিঙ্গ : পুরুষ			নাম : অমূল্য সরকার পিতার নাম: নারায়ন সরকার বাড়ির নং : n0036 বয়স : 53 লিঙ্গ : পুরুষ		
250	SKW1663293	ফটো উপলব্ধ	251	SKW2007409	ফটো উপলব্ধ	252	JLG3726957	ফটো উপলব্ধ
নাম : অমরজিৎ সরকার পিতার নাম: কৃষ্ণকান্ত সরকার বাড়ির নং : n0040 বয়স : 32 লিঙ্গ : পুরুষ			নাম : ব্রজেন্দ্র সরকার পিতার নাম: সুবীর সরকার বাড়ির নং : n0016 বয়স : 29 লিঙ্গ : পুরুষ			নাম : দীপক সরকার পিতার নাম: পরিমল সরকার বাড়ির নং : n0019 বয়স : 36 লিঙ্গ : পুরুষ		
253	SKW0997783	ফটো উপলব্ধ	254	SKW1184118	ফটো উপলব্ধ	255	SKW1522044	ফটো উপলব্ধ
নাম : পঙ্কজ সরকার পিতার নাম: দয়াল চান সরকার বাড়ির নং : n0034 বয়স : 36 লিঙ্গ : পুরুষ			নাম : প্রবীন সরকার পিতার নাম: প্রভাত চন্দ্র সরকার বাড়ির নং : n0018 বয়স : 38 লিঙ্গ : পুরুষ			নাম : প্রশান্ত সরকার পিতার নাম: প্রভাত সরকার বাড়ির নং : n0018 বয়স : 33 লিঙ্গ : পুরুষ		
256	JLG3726817	ফটো উপলব্ধ	257	JLG3726841	ফটো উপলব্ধ	258	SKW1522036	ফটো উপলব্ধ
নাম : অঞ্জলী সরকার স্বামীর নাম: কৃষ্ণ সরকার বাড়ির নং : n0031 বয়স : 43 লিঙ্গ : মহিলা			নাম : রেনুকা সরকার স্বামীর নাম: শঙ্কর সরকার বাড়ির নং : n0031 বয়স : 39 লিঙ্গ : মহিলা			নাম : প্রদীপ সরকার পিতার নাম: নগেন্দ্র সরকার বাড়ির নং : n0017 বয়স : 33 লিঙ্গ : পুরুষ		
259	WB/03/015/417667	ফটো উপলব্ধ	260	SKW1432400	ফটো উপলব্ধ	261	SKW1432327	ফটো উপলব্ধ
নাম : নৃপেন্দ্র সরকার পিতার নাম: নবদ্বীপ সরকার বাড়ির নং : n0017 বয়স : 60 লিঙ্গ : পুরুষ			নাম : চায়না সরকার স্বামীর নাম: অর্জুন সরকার বাড়ির নং : n0031 বয়স : 35 লিঙ্গ : মহিলা			নাম : মিঠুন সরকার পিতার নাম: নগেন্দ্র সরকার বাড়ির নং : n0017 বয়স : 37 লিঙ্গ : পুরুষ		
262	SKW2758456	ফটো উপলব্ধ	263	WB/03/015/417535	ফটো উপলব্ধ	264	WB/03/015/417339	ফটো উপলব্ধ
নাম : মীরা সরকার পিতার নাম: যোগেন্দ্র সরকার বাড়ির নং : 230 পাট বয়স : 21 লিঙ্গ : মহিলা			নাম : লালমোহন সরকার পিতার নাম: রাধিকা সরকার বাড়ির নং : n0023 বয়স : 66 লিঙ্গ : পুরুষ			নাম : ভানু সরকার স্বামীর নাম: উপেন্দ্র সরকার বাড়ির নং : n0022 বয়স : 64 লিঙ্গ : মহিলা		
265	SKW2305712	ফটো উপলব্ধ	266	JLG3383361	ফটো উপলব্ধ	267	WB/03/015/417599	ফটো উপলব্ধ
নাম : লক্ষ্মীরানী সরকার স্বামীর নাম: শচিন্দ্র সরকার বাড়ির নং : n0025 বয়স : 62 লিঙ্গ : মহিলা			নাম : নিমাই সরকার পিতার নাম: নারায়ন সরকার বাড়ির নং : n0024 বয়স : 57 লিঙ্গ : পুরুষ			নাম : গোপাল সরকার পিতার নাম: মনিন্দ্র সরকার বাড়ির নং : n0016 বয়স : 52 লিঙ্গ : পুরুষ		
268	SKW2095222	ফটো উপলব্ধ	269	ZMJ1658749	ফটো উপলব্ধ	270	JLG3726825	ফটো উপলব্ধ
নাম : রূপ কুমার সরকার পিতার নাম: হরিমোহন সরকার বাড়ির নং : n0187 বয়স : 27 লিঙ্গ : পুরুষ			নাম : সান্ত্বনা সরকার স্বামীর নাম: সঞ্জয় সরকার বাড়ির নং : n0141 বয়স : 31 লিঙ্গ : মহিলা			নাম : চন্দন সরকার পিতার নাম: উপেন্দ্র সরকার বাড়ির নং : n0022 বয়স : 39 লিঙ্গ : পুরুষ		

271	SKW1432335	ফটো উপলব্ধ	272	JLG3383379	ফটো উপলব্ধ	273	ZMJ0146647	ফটো উপলব্ধ
নাম : চন্দ্রাবলী সরকার পিতার নাম: প্রভাত সরকার বাড়ির নং : n0018 বয়স : 37 লিঙ্গ : মহিলা			নাম : প্রতাপচন্দ্র সরকার পিতার নাম: প্রভাতচন্দ্র সরকার বাড়ির নং : n0018 বয়স : 41 লিঙ্গ : পুরুষ			নাম : হরিমন সরকার পিতার নাম: অর্জুন সরকার বাড়ির নং : n0185 বয়স : 68 লিঙ্গ : পুরুষ		
274	SKW1432368	ফটো উপলব্ধ	275	WB/03/015/417579	ফটো উপলব্ধ	276	SKW2476729	ফটো উপলব্ধ
নাম : সুনতী রায় স্বামীর নাম: নৃপেন্দ্র নাথ রায় বাড়ির নং : n0019 বয়স : 34 লিঙ্গ : মহিলা			নাম : সুখলাল সরকার পিতার নাম: বরদা প্রসাদ সরকার বাড়ির নং : n0019 বয়স : 61 লিঙ্গ : পুরুষ			নাম : শুভজীৎ সরকার পিতার নাম: বুদ্ধি সরকার বাড়ির নং : n0066 বয়স : 24 লিঙ্গ : পুরুষ		
277	ZMJ1363605	ফটো উপলব্ধ	278	WB/03/019/411552	ফটো উপলব্ধ	279	SKW1663160	ফটো উপলব্ধ
নাম : প্রনব সরকার পিতার নাম: হরিমন সরকার বাড়ির নং : n0187 বয়স : 36 লিঙ্গ : পুরুষ			নাম : অঞ্জনা রানী সরকার স্বামীর নাম: হরিমন সরকার বাড়ির নং : n0186 বয়স : 62 লিঙ্গ : মহিলা			নাম : পানতি বিশ্বাস (সরকার) স্বামীর নাম: মাখন সরকার বাড়ির নং : n0016 বয়স : 37 লিঙ্গ : মহিলা		
280	JLG3726809	ফটো উপলব্ধ	281	SKW1522028	ফটো উপলব্ধ	282	WB/03/015/417451	ফটো উপলব্ধ
নাম : সন্তোষ সরকার পিতার নাম: নারায়ন সরকার বাড়ির নং : n0036 বয়স : 40 লিঙ্গ : পুরুষ			নাম : সনাতন সরকার পিতার নাম: সচিন্দ্র সরকার বাড়ির নং : n0025 বয়স : 32 লিঙ্গ : পুরুষ			নাম : সুধীর সরকার পিতার নাম: মনোজ সরকার বাড়ির নং : n0016 বয়স : 57 লিঙ্গ : পুরুষ		
283	SKW1449883	ফটো উপলব্ধ	284	WB/03/015/417229	ফটো উপলব্ধ	285	SKW2659233	ফটো উপলব্ধ
নাম : রঞ্জিত সরকার পিতার নাম: বিজয় সরকার বাড়ির নং : n0036 বয়স : 53 লিঙ্গ : পুরুষ			নাম : জয়মালা সরকার স্বামীর নাম: নীরোদ সরকার বাড়ির নং : n0010 বয়স : 69 লিঙ্গ : মহিলা			নাম : মাধব সরকার পিতার নাম: সুভাষ সরকার বাড়ির নং : এন0019 বয়স : 29 লিঙ্গ : পুরুষ		
286	WB/03/015/417181	ফটো উপলব্ধ	287	SKW2712693	ফটো উপলব্ধ	288	WB/03/015/417436	ফটো উপলব্ধ
নাম : সনকা সরকার স্বামীর নাম: গৌরান্দ্র সরকার বাড়ির নং : n0039 বয়স : 63 লিঙ্গ : মহিলা			নাম : সুমিত্রা কীর্তাণীয়া সরকার স্বামীর নাম: হেমন্ত সরকার বাড়ির নং : এন0025 বয়স : 23 লিঙ্গ : মহিলা			নাম : মরনী সরকার স্বামীর নাম: সুভাষ সরকার বাড়ির নং : n0019 বয়স : 64 লিঙ্গ : মহিলা		
289	WB/03/015/417146	ফটো উপলব্ধ	290	JLG3559697	ফটো উপলব্ধ	291	SKW2095347	ফটো উপলব্ধ
নাম : অঞ্জলী সরকার স্বামীর নাম: সুখলাল সরকার বাড়ির নং : n0019 বয়স : 55 লিঙ্গ : মহিলা			নাম : পরিমল সরকার পিতার নাম: বরদা প্রসাদ সরকার বাড়ির নং : n0019 বয়স : 67 লিঙ্গ : পুরুষ			নাম : ইন্দ্রজিৎ সরকার পিতার নাম: নিখিল সরকার বাড়ির নং : n0025 বয়স : 27 লিঙ্গ : পুরুষ		
292	SKW2007466	ফটো উপলব্ধ	293	JLG3559705	ফটো উপলব্ধ	294	SKW1792415	ফটো উপলব্ধ
নাম : সরস্বতী সরকার(অধিকারী) স্বামীর নাম: বিশ্বজিত সরকার বাড়ির নং : n0041 বয়স : 31 লিঙ্গ : মহিলা			নাম : গীরজাদেবী হরিজন স্বামীর নাম: মোহন হরিজন বাড়ির নং : n0041 বয়স : 62 লিঙ্গ : মহিলা			নাম : লিপি পারভিন পিতার নাম: জামাল হোসেন বাড়ির নং : n0042 বয়স : 30 লিঙ্গ : মহিলা		
295	SKW2095354	ফটো উপলব্ধ	296	SKW2687606	ফটো উপলব্ধ	297	SKW2351146	ফটো উপলব্ধ
নাম : জুহি বেগম স্বামীর নাম: আবুল হোসেন বাড়ির নং : n0063 বয়স : 28 লিঙ্গ : মহিলা			নাম : তানজিমা পারভিন পিতার নাম: জামাল হোসেন বাড়ির নং : এন0042 বয়স : 22 লিঙ্গ : মহিলা			নাম : জামাল হোসেন পিতার নাম: আছিরুদ্দিন বাড়ির নং : n0042 বয়স : 59 লিঙ্গ : পুরুষ		
298	SKW2349264	ফটো উপলব্ধ	299	SKW1432913	ফটো উপলব্ধ	300	SKW277621	ফটো উপলব্ধ
নাম : ফরিদা বেগম স্বামীর নাম: জামাল হোসেন বাড়ির নং : n0042 বয়স : 53 লিঙ্গ : মহিলা			নাম : আবুল হোসেন পিতার নাম: সহিরুদ্দিন মিয়া বাড়ির নং : n0063 বয়স : 33 লিঙ্গ : পুরুষ			নাম : পবিত্র সরকার পিতার নাম: উপেন্দ্র চন্দ্র সরকার বাড়ির নং : এন0043 বয়স : 28 লিঙ্গ : পুরুষ		

301	SKW2777555	ফটো উপলব্ধ	302	SKW2037091	ফটো উপলব্ধ	303	SKW2139988	ফটো উপলব্ধ
নাম : তনু বৈরাগী পিতার নাম: চিত্ত বৈরাগী বাড়ির নং : এন0054 বয়স : 21 লিঙ্গ : মহিলা			নাম : অঞ্জলি সম্যাসী পিতার নাম: অজিত কুমার সম্যাসী বাড়ির নং : 15/233 পাট বয়স : 28 লিঙ্গ : মহিলা			নাম : লাভলিমা বেগম স্বামীর নাম: মজিবুল হক বাড়ির নং : এন0056 বয়স : 26 লিঙ্গ : মহিলা		
304	SKW2798320	ফটো উপলব্ধ	305	SKW2793602	ফটো উপলব্ধ	306	SKW2794535	ফটো উপলব্ধ
নাম : দীপ সরকার পিতার নাম: আশুতোষ সরকার বাড়ির নং : এন0123 বয়স : 20 লিঙ্গ : পুরুষ			নাম : লাকী পারভিন পিতার নাম: আইজুল হক বাড়ির নং : এন0098 বয়স : 20 লিঙ্গ : মহিলা			নাম : আব্রাহাম আলম পিতার নাম: হোসেন আলী বাড়ির নং : এন0096 বয়স : 19 লিঙ্গ : পুরুষ		
307	SKW2794576	ফটো উপলব্ধ	308	SKW2795151	ফটো উপলব্ধ	309	SKW2790657	ফটো উপলব্ধ
নাম : মোহঃ সাজ্জাদ সোহেল পিতার নাম: মোহঃ জমিরুদ্দিন মিয়া বাড়ির নং : এন0067 বয়স : 20 লিঙ্গ : পুরুষ			নাম : জিরা পারভীন পিতার নাম: জমিরুদ্দিন বাড়ির নং : এন0065 বয়স : 23 লিঙ্গ : মহিলা			নাম : রাকেশ চন্দ্র রায় পিতার নাম: শিবদয়াল রায় বাড়ির নং : 15/223 বয়স : 19 লিঙ্গ : পুরুষ		
310	SKW2817245	ফটো উপলব্ধ	311	ZMJ2017705	ফটো উপলব্ধ	312	RCQ1506781	ফটো উপলব্ধ
নাম : পরিতোষ সরকার পিতার নাম: প্রানজিত সরকার বাড়ির নং : এন098 বয়স : 21 লিঙ্গ : পুরুষ			নাম : সবিতা বর্মন স্বামীর নাম: দুলাল রায় বাড়ির নং : এন014 বয়স : 27 লিঙ্গ : মহিলা			নাম : তনজীনা খাতুন স্বামীর নাম: রসিদ আলম বাড়ির নং : এন0012 বয়স : 31 লিঙ্গ : মহিলা		
313	SKW2836112	ফটো উপলব্ধ	314	SKW2858744	ফটো উপলব্ধ	315	SKW2859296	ফটো উপলব্ধ
নাম : আশানন্দ সরকার পিতার নাম: রামানন্দ সরকার বাড়ির নং : পাট নং 15/233 বয়স : 20 লিঙ্গ : পুরুষ			নাম : বরুন সরকার মায়ের নাম: বেলা সরকার বাড়ির নং : এন0017 বয়স : 21 লিঙ্গ : পুরুষ			নাম : লক্ষ্মী সরকার স্বামীর নাম: সমির সিদ্ধা বাড়ির নং : এন0006 বয়স : 20 লিঙ্গ : মহিলা		
316	SKW2859304	ফটো উপলব্ধ						
নাম : মৌসুমী সিদ্ধা পিতার নাম: মনীন্দ্র সিদ্ধা বাড়ির নং : এন0006 বয়স : 20 লিঙ্গ : মহিলা								

317	SKW2695286	নাম : পৌশালি মন্ডল সরকার স্বামীর নাম: অলোক সরকার বাড়ির নং : এন0126 বয়স : 23 লিঙ্গ : মহিলা	ফটো উপলব্ধ	318	SKW2176501	নাম : ভোলানাথ রায় পিতার নাম: মনিরাম রায় বাড়ির নং : n0114 বয়স : 26 লিঙ্গ : পুরুষ	ফটো উপলব্ধ	319	SKW0998252	নাম : নীল কমল রায় পিতার নাম: নির্মল রায় বাড়ির নং : n0170 বয়স : 37 লিঙ্গ : পুরুষ	ফটো উপলব্ধ
320	SKW1761220	নাম : কোকিলা রায় স্বামীর নাম: লংকেশ্বর রায় বাড়ির নং : n0208 বয়স : 30 লিঙ্গ : মহিলা	ফটো উপলব্ধ	321	SKW1338615	নাম : অনিতা রায় স্বামীর নাম: সন্তোষ রায় বাড়ির নং : n0176 বয়স : 35 লিঙ্গ : মহিলা	ফটো উপলব্ধ	322	JLG3626769	নাম : মিনতি রায় স্বামীর নাম: নিখিল চন্দ্র রায় বাড়ির নং : n0175 বয়স : 42 লিঙ্গ : মহিলা	ফটো উপলব্ধ
323	SKW2095321	নাম : খুশি মোহন সরকার পিতার নাম: বুদ্ধি সরকার বাড়ির নং : n0201 বয়স : 27 লিঙ্গ : পুরুষ	ফটো উপলব্ধ	Q 324	SKW1433002	নাম : লক্ষন সরকার পিতার নাম: বিজয় সরকার বাড়ির নং : বয়স : 37 লিঙ্গ : পুরুষ	ফটো উপলব্ধ	325	JLG1914266	নাম : রতন সরকার পিতার নাম: মর্মান সরকার বাড়ির নং : n0066 বয়স : 47 লিঙ্গ : পুরুষ	ফটো উপলব্ধ
326	WB/03/015/417572	নাম : রেনু সরকার স্বামীর নাম: বুদ্ধিশ্বর সরকার বাড়ির নং : n0066 বয়স : 51 লিঙ্গ : মহিলা	ফটো উপলব্ধ	327	WB/03/015/417754	নাম : বুদ্ধিশ্বর সরকার পিতার নাম: পলান সরকার বাড়ির নং : n0066 বয়স : 55 লিঙ্গ : পুরুষ	ফটো উপলব্ধ	328	SKW2705085	নাম : শর্মিলা সরকার পিতার নাম: শ্রীবাস সরকার বাড়ির নং : 15/229 বয়স : 21 লিঙ্গ : মহিলা	ফটো উপলব্ধ
329	SKW1432475	নাম : রামনাথ সরকার পিতার নাম: বিজয় সরকার বাড়ির নং : n0066 বয়স : 38 লিঙ্গ : পুরুষ	ফটো উপলব্ধ	330	SKW2007516	নাম : বিশাখা ভৌমিক(সরকার) স্বামীর নাম: লক্ষন সরকার বাড়ির নং : n0066 বয়স : 38 লিঙ্গ : মহিলা	ফটো উপলব্ধ	331	JLG3727054	নাম : অর্চনা সরকার স্বামীর নাম: রতন সরকার বাড়ির নং : n0066 বয়স : 43 লিঙ্গ : মহিলা	ফটো উপলব্ধ
Q 332	SKW1184266	নাম : নয়ন তারা সরকার স্বামীর নাম: বিজয় সরকার বাড়ির নং : বয়স : 69 লিঙ্গ : মহিলা	ফটো উপলব্ধ								

333	SKW1522176	ফটো উপলব্ধ	334	SKW1522150	ফটো উপলব্ধ	335	SKW2306694	ফটো উপলব্ধ
নাম : খালেদা বেগম স্বামীর নাম: আহিজুল ইসলাম বাড়ির নং : n0080 বয়স : 37 লিঙ্গ : মহিলা			নাম : আহিজুল ইসলাম পিতার নাম: আহিজুল ইসলাম বাড়ির নং : n0079 বয়স : 37 লিঙ্গ : পুরুষ			নাম : মনা ভট্টাচার্য স্বামীর নাম: অমল ভট্টাচার্য বাড়ির নং : n0078 বয়স : 58 লিঙ্গ : মহিলা		
336	SKW2306702	ফটো উপলব্ধ	337	SKW1449875	ফটো উপলব্ধ	338	SKW1663376	ফটো উপলব্ধ
নাম : অমল ভট্টাচার্য পিতার নাম: নিত্যানন্দ ভট্টাচার্য বাড়ির নং : n0078 বয়স : 64 লিঙ্গ : পুরুষ			নাম : বাপ্পা ভট্টাচার্য পিতার নাম: অমল ভট্টাচার্য বাড়ির নং : n0078 বয়স : 34 লিঙ্গ : পুরুষ			নাম : রীনা মন্ডল(সরকার) স্বামীর নাম: রঞ্জিত সরকার বাড়ির নং : n0071 বয়স : 38 লিঙ্গ : মহিলা		
339	SKW1522168	ফটো উপলব্ধ	340	JLG3141512	ফটো উপলব্ধ	341	SKW1433010	ফটো উপলব্ধ
নাম : দীপক রায় পিতার নাম: বিশেশ্বর রায় বাড়ির নং : n0077 বয়স : 34 লিঙ্গ : পুরুষ			নাম : রজনী রায় পিতার নাম: ধরনী কান্ত রায় বাড়ির নং : n0069 বয়স : 42 লিঙ্গ : পুরুষ			নাম : সমিতা রায় পিতার নাম: শ্যামাপদ রায় বাড়ির নং : n0072 বয়স : 33 লিঙ্গ : মহিলা		
342	SKW2303741	ফটো উপলব্ধ	343	SKW2328516	ফটো উপলব্ধ	344	JLG3383544	ফটো উপলব্ধ
নাম : ভীম রায় পিতার নাম: তৈসা রায় বাড়ির নং : n0072 বয়স : 67 লিঙ্গ : পুরুষ			নাম : ধনেশ্বরী রায় স্বামীর নাম: অর্জুন রায় বাড়ির নং : n0072 বয়স : 50 লিঙ্গ : মহিলা			নাম : লতিকা রায় স্বামীর নাম: সত্য নাথ রায় বাড়ির নং : n0073 বয়স : 45 লিঙ্গ : মহিলা		
345	SKW1792480	ফটো উপলব্ধ	346	SKW2244648	ফটো উপলব্ধ	347	SKW2694750	ফটো উপলব্ধ
নাম : রমেশ রায় পিতার নাম: নারায়ন রায় বাড়ির নং : n0074 বয়স : 30 লিঙ্গ : পুরুষ			নাম : বাবলি রায় পিতার নাম: বাবলু রায় বাড়ির নং : n0077 বয়স : 25 লিঙ্গ : মহিলা			নাম : প্রমিলা রায় পিতার নাম: নারায়ণ রায় বাড়ির নং : ধুপগুড়ি বয়স : 21 লিঙ্গ : মহিলা		
348	SKW2304988	ফটো উপলব্ধ	349	JLG3141439	ফটো উপলব্ধ	350	SKW1792506	ফটো উপলব্ধ
নাম : পদ্মাবতী রায় স্বামীর নাম: ভীম রায় বাড়ির নং : n0072 বয়স : 63 লিঙ্গ : মহিলা			নাম : ভবেন্দ্র রায় পিতার নাম: খগেশ্বর রায় বাড়ির নং : n0068 বয়স : 42 লিঙ্গ : পুরুষ			নাম : দীপাশা রায় স্বামীর নাম: রজনী রায় বাড়ির নং : n0069 বয়স : 30 লিঙ্গ : মহিলা		
351	SKW2844496	ফটো উপলব্ধ	352	WB/03/015/417634	ফটো উপলব্ধ	353	WB/03/015/417323	ফটো উপলব্ধ
নাম : যোগেশ চন্দ্র রায় পিতার নাম: ফুলচান রায় বাড়ির নং : n0073 বয়স : 49 লিঙ্গ : পুরুষ			নাম : নারায়ণ রায় পিতার নাম: চেম রায় বাড়ির নং : n0074 বয়স : 55 লিঙ্গ : পুরুষ			নাম : মলিন রায় পিতার নাম: চেম রায় বাড়ির নং : n0074 বয়স : 53 লিঙ্গ : পুরুষ		
354	JLG3215019	ফটো উপলব্ধ	355	JLG3383510	ফটো উপলব্ধ	356	SKW1184282	ফটো উপলব্ধ
নাম : মমতা রায় স্বামীর নাম: মলিন রায় বাড়ির নং : n0074 বয়স : 42 লিঙ্গ : মহিলা			নাম : সাবলু রায় পিতার নাম: ললিত মোহন রায় বাড়ির নং : n0077 বয়স : 42 লিঙ্গ : পুরুষ			নাম : মাহান্ত রায় পিতার নাম: কান্তেশ্বর রায় বাড়ির নং : n0070 বয়স : 35 লিঙ্গ : পুরুষ		
357	WB/03/015/417580	ফটো উপলব্ধ	358	SKW1663350	ফটো উপলব্ধ	359	JLG3141405	ফটো উপলব্ধ
নাম : রাজেন রায় পিতার নাম: টেস্যা রায় বাড়ির নং : n0072 বয়স : 74 লিঙ্গ : পুরুষ			নাম : দীপেন রায় পিতার নাম: ভীম রায় বাড়ির নং : n0072 বয়স : 31 লিঙ্গ : পুরুষ			নাম : অনন্ত রায় পিতার নাম: কান্তেশ্বর রায় বাড়ির নং : n0070 বয়স : 43 লিঙ্গ : পুরুষ		
360	WB/03/015/417629	ফটো উপলব্ধ	361	WB/03/015/417671	ফটো উপলব্ধ	362	JLG3383494	ফটো উপলব্ধ
নাম : কান্তেশ্বর রায় পিতার নাম: অর্ধনাথ রায় বাড়ির নং : n0070 বয়স : 67 লিঙ্গ : পুরুষ			নাম : সুনতী রায় স্বামীর নাম: ললিত মোহন রায় বাড়ির নং : n0077 বয়স : 77 লিঙ্গ : মহিলা			নাম : বিনোদ রায় পিতার নাম: ললিত মোহন রায় বাড়ির নং : n0077 বয়স : 48 লিঙ্গ : পুরুষ		

363	SKW1792498	ফটো উপলব্ধ	364	SKW2666618	ফটো উপলব্ধ	365	SKW0999011	ফটো উপলব্ধ
নাম : শান্তনা রায় স্বামীর নাম: সাবুল রায় বাড়ির নং : n0077 বয়স : 30 লিঙ্গ : মহিলা			নাম : সত্যনাথ রায় পিতার নাম: ফুলচন রায় বাড়ির নং : n0073 বয়স : 58 লিঙ্গ : পুরুষ			নাম : সবিতা রায় স্বামীর নাম: জগেশ চন্দ্র রায় বাড়ির নং : n0073 বয়স : 42 লিঙ্গ : মহিলা		
366	SKW1899970	ফটো উপলব্ধ	367	SKW2692044	ফটো উপলব্ধ	368	SKW1899988	ফটো উপলব্ধ
নাম : বাবুল রায় পিতার নাম: ললিত মোহন রায় বাড়ির নং : n0077 বয়স : 42 লিঙ্গ : পুরুষ			নাম : অনিমেশ রায় পিতার নাম: মলিন রায় বাড়ির নং : এন0123 বয়স : 22 লিঙ্গ : পুরুষ			নাম : সৃজন রায় পিতার নাম: অর্জন রায় বাড়ির নং : n0072 বয়স : 29 লিঙ্গ : পুরুষ		
369	WB/03/015/417295	ফটো উপলব্ধ	370	SKW0998765	ফটো উপলব্ধ	371	WB/03/015/417088	ফটো উপলব্ধ
নাম : মনা রায় স্বামীর নাম: নারায়ণ রায় বাড়ির নং : n0074 বয়স : 49 লিঙ্গ : মহিলা			নাম : সমতি রায় স্বামীর নাম: ভবেন্দ্র রায় বাড়ির নং : n0068 বয়স : 36 লিঙ্গ : মহিলা			নাম : লক্ষ্মীবালা রায় স্বামীর নাম: কান্তেশ্বর রায় বাড়ির নং : n0070 বয়স : 59 লিঙ্গ : মহিলা		
372	SKW1663368	ফটো উপলব্ধ	373	JLG3383452	ফটো উপলব্ধ	374	SKW2791911	ফটো উপলব্ধ
নাম : ভূপেন্দ্র নাথ রায় মায়ের নাম: ধনেশ্বরী রায় বাড়ির নং : n0072 বয়স : 31 লিঙ্গ : পুরুষ			নাম : রাজকুমার রায় পিতার নাম: রাজেন্দ্রনাথ রায় বাড়ির নং : n0072 বয়স : 40 লিঙ্গ : পুরুষ			নাম : সবিতা বর্মন স্বামীর নাম: দীপেন রায় বাড়ির নং : এন00123 বয়স : 27 লিঙ্গ : মহিলা		
375	SKW2861144	ফটো উপলব্ধ	376	SKW2861201	ফটো উপলব্ধ			
নাম : বর্ষা রায় পিতার নাম: বাবলু রায় বাড়ির নং : এন0124 বয়স : 24 লিঙ্গ : মহিলা			নাম : দীপু রায় পিতার নাম: বাবলু রায় বাড়ির নং : এন0124 বয়স : 21 লিঙ্গ : পুরুষ					

377 নাম : পরিতোষ রায় মায়ের নাম: পার্বতী রায় বাড়ির নং : নং0106 বয়স : 25 লিঙ্গ : পুরুষ	SKW2243061 ফটো উপলব্ধ	378 নাম : শেফালী রায় স্বামীর নাম: ধর্জেন রায় বাড়ির নং : n0104 বয়স : 39 লিঙ্গ : মহিলা	JLG3745569 ফটো উপলব্ধ	379 নাম : পার্বতী রায় স্বামীর নাম: খগেন রায় বাড়ির নং : n0106 বয়স : 50 লিঙ্গ : মহিলা	JLG3382249 ফটো উপলব্ধ
380 নাম : পুষ্প মন্ডল স্বামীর নাম: কানাই মন্ডল বাড়ির নং : n0107 বয়স : 37 লিঙ্গ : মহিলা	SKW1184399 ফটো উপলব্ধ	381 নাম : মধুসূদন অধিকারী পিতার নাম: পরেশ অধিকারী বাড়ির নং : n0094 বয়স : 37 লিঙ্গ : পুরুষ	SKW0999334 ফটো উপলব্ধ	382 নাম : বিমলা অধিকারী স্বামীর নাম: পরেশ অধিকারী বাড়ির নং : n0094 বয়স : 69 লিঙ্গ : মহিলা	WB/03/015/417355 ফটো উপলব্ধ
383 নাম : সুশীল রায় পিতার নাম: টলটল রায় বাড়ির নং : n0099 বয়স : 52 লিঙ্গ : পুরুষ	WB/03/015/417670 ফটো উপলব্ধ	384 নাম : শান্ত জিৎ রায় পিতার নাম: অনিল রায় বাড়ির নং : n0099 বয়স : 34 লিঙ্গ : পুরুষ	SKW1432780 ফটো উপলব্ধ	385 নাম : লাইলী বেগম পিতার নাম: জামিরুল হক বাড়ির নং : এন0099 বয়স : 24 লিঙ্গ : মহিলা	SKW2638872 ফটো উপলব্ধ
386 নাম : সরোদিনী রায় স্বামীর নাম: প্রফুল্ল রায় বাড়ির নং : n0099 বয়স : 63 লিঙ্গ : মহিলা	SKW2317329 ফটো উপলব্ধ	387 নাম : রৌশনারা পারবিন স্বামীর নাম: রেজাউল আলম বাড়ির নং : এন0099 বয়স : 28 লিঙ্গ : মহিলা	RCQ1606144 ফটো উপলব্ধ	388 নাম : শুভজিৎ রায় পিতার নাম: প্রফুল্ল রায় বাড়ির নং : n0099 বয়স : 37 লিঙ্গ : পুরুষ	JLG3727120 ফটো উপলব্ধ
389 নাম : সুমর বিবি স্বামীর নাম: সামসের আলী বাড়ির নং : এন0005 বয়স : 67 লিঙ্গ : মহিলা	RIY2445781 ফটো উপলব্ধ	390 নাম : তাপস রায় পিতার নাম: অনিল রায় বাড়ির নং : n0099 বয়স : 31 লিঙ্গ : পুরুষ	SKW1663400 ফটো উপলব্ধ	391 নাম : সুচিত্রা রায় স্বামীর নাম: অনিল রায় বাড়ির নং : n0099 বয়স : 51 লিঙ্গ : মহিলা	WB/03/015/417476 ফটো উপলব্ধ
392 নাম : ভারতী রায় স্বামীর নাম: মিতুন রায় বাড়ির নং : n0099 বয়স : 39 লিঙ্গ : মহিলা	JLG3490539 ফটো উপলব্ধ	393 নাম : অলসচন্দ্র রায় পিতার নাম: কান্তেশ্বর রায় বাড়ির নং : n0099 বয়স : 70 লিঙ্গ : পুরুষ	WB/03/015/417643 ফটো উপলব্ধ	394 নাম : ভবেন্দ্র রায় পিতার নাম: অলস রায় বাড়ির নং : n0099 বয়স : 36 লিঙ্গ : পুরুষ	SKW1432798 ফটো উপলব্ধ
395 নাম : রেজাউল আলম পিতার নাম: জামিরুল হক বাড়ির নং : n0099 বয়স : 33 লিঙ্গ : পুরুষ	SKW1663418 ফটো উপলব্ধ	396 নাম : জামিরুল হক পিতার নাম: তসক্কাদিদন মিঞা বাড়ির নং : n0099 বয়স : 59 লিঙ্গ : পুরুষ	SKW2410017 ফটো উপলব্ধ	397 নাম : কেয়া রায় পিতার নাম: সুশীল রায় বাড়ির নং : 0099 বয়স : 21 লিঙ্গ : মহিলা	SKW2711968 ফটো উপলব্ধ
398 নাম : রজিনা খাতুন খাতুন স্বামীর নাম: জামিরুল হক বাড়ির নং : n0099 বয়স : 52 লিঙ্গ : মহিলা	SKW2282564 ফটো উপলব্ধ	399 নাম : নিখিল চন্দ্র রায় পিতার নাম: টলটল রায় বাড়ির নং : n0099 বয়স : 49 লিঙ্গ : পুরুষ	WB/03/015/417804 ফটো উপলব্ধ	400 নাম : অমিত রায় পিতার নাম: মিতুন রায় বাড়ির নং : এন0024 বয়স : 22 লিঙ্গ : পুরুষ	SKW2712529 ফটো উপলব্ধ
401 নাম : সামসের আলী পিতার নাম: কাওয়া মিয়া বাড়ির নং : এন0005 বয়স : 76 লিঙ্গ : পুরুষ	SKW2644185 ফটো উপলব্ধ	402 নাম : নিলিমা রায় পিতার নাম: প্রফুল্ল রায় বাড়ির নং : n0099 বয়স : 32 লিঙ্গ : মহিলা	SKW1522341 ফটো উপলব্ধ	403 নাম : অনিল রায় পিতার নাম: টলটল রায় বাড়ির নং : n0099 বয়স : 55 লিঙ্গ : পুরুষ	WB/03/015/417521 ফটো উপলব্ধ
404 নাম : সুনীল রায় পিতার নাম: অলস রায় বাড়ির নং : n0099 বয়স : 33 লিঙ্গ : পুরুষ	SKW1433036 ফটো উপলব্ধ	405 নাম : প্রফুল্ল রায় পিতার নাম: টলটল রায় বাড়ির নং : n0099 বয়স : 70 লিঙ্গ : পুরুষ	SKW2315307 ফটো উপলব্ধ	406 নাম : রনজিনা খাতুন খাতুন স্বামীর নাম: মোঃ মকসেদুল বাড়ির নং : n0168 বয়স : 31 লিঙ্গ : মহিলা	SKW1663483 ফটো উপলব্ধ

407 নাম : লিপিকা মন্ডল স্বামীর নাম: মণীন্দ্র মন্ডল বাড়ির নং : এন0085 বয়স : 28 লিঙ্গ : মহিলা	SKW2007052 ফটো উপলব্ধ	408 নাম : গিরোবালা রায় স্বামীর নাম: তরনী রায় বাড়ির নং : n0090 বয়স : 62 লিঙ্গ : মহিলা	WB/03/015/417364 ফটো উপলব্ধ	409 নাম : সুমিতা রায় স্বামীর নাম: প্রফুল্ল রায় বাড়ির নং : n0083 বয়স : 33 লিঙ্গ : মহিলা	SKW1792589 ফটো উপলব্ধ
410 নাম : প্রফুল্ল রায় পিতার নাম: বিশেশ্বর রায় বাড়ির নং : n0083 বয়স : 46 লিঙ্গ : পুরুষ	JLG1346725 ফটো উপলব্ধ	411 নাম : কোকিলা রায় স্বামীর নাম: বিশেশ্বর রায় বাড়ির নং : n0083 বয়স : 62 লিঙ্গ : মহিলা	WB/03/015/417244 ফটো উপলব্ধ	412 নাম : মাগনশুরী রায় স্বামীর নাম: টেংশীয়া রায় বাড়ির নং : n0082 বয়স : 87 লিঙ্গ : মহিলা	WB/03/015/417272 ফটো উপলব্ধ
413 নাম : সঞ্জিৎ রায় পিতার নাম: গজিন চন্দ্র রায় বাড়ির নং : n0081 বয়স : 33 লিঙ্গ : পুরুষ	SKW1663467 ফটো উপলব্ধ	414 নাম : মানসী রায় স্বামীর নাম: অনুকুল রায় বাড়ির নং : n0081 বয়স : 44 লিঙ্গ : মহিলা	SKW1432533 ফটো উপলব্ধ	415 নাম : দীনবালা রায় স্বামীর নাম: জগদীশ্বর রায় বাড়ির নং : n0081 বয়স : 59 লিঙ্গ : মহিলা	WB/03/015/417296 ফটো উপলব্ধ
416 নাম : টেপীবালা রায় স্বামীর নাম: হরেন্দ্রনাথ রায় বাড়ির নং : n0092 বয়স : 70 লিঙ্গ : মহিলা	SKW2341121 ফটো উপলব্ধ	417 নাম : কনিকা রায় স্বামীর নাম: দেবেশ্বর রায় বাড়ির নং : n0007 বয়স : 31 লিঙ্গ : মহিলা	SKW1662956 ফটো উপলব্ধ	418 নাম : খগেন রায় পিতার নাম: গঙ্গারাম রায় বাড়ির নং : n0095 বয়স : 64 লিঙ্গ : পুরুষ	WB/03/015/417605 ফটো উপলব্ধ
419 নাম : মনো রায় পিতার নাম: খগিন রায় বাড়ির নং : n0084 বয়স : 38 লিঙ্গ : পুরুষ	JLG3560174 ফটো উপলব্ধ	420 নাম : আশিনা রায় পিতার নাম: শুকাক রায় বাড়ির নং : n0097 বয়স : 72 লিঙ্গ : পুরুষ	WB/03/015/417078 ফটো উপলব্ধ	421 নাম : মিনতী রায় স্বামীর নাম: সুরেশ্বর রায় বাড়ির নং : n0082 বয়স : 52 লিঙ্গ : মহিলা	WB/03/015/417468 ফটো উপলব্ধ
422 নাম : ধর্জেন্দ্রনাথ রায় পিতার নাম: খগেন রায় বাড়ির নং : n0096 বয়স : 38 লিঙ্গ : পুরুষ	JLG3727096 ফটো উপলব্ধ	423 নাম : ননীবালা রায় স্বামীর নাম: খগিন রায় বাড়ির নং : n0084 বয়স : 62 লিঙ্গ : মহিলা	WB/03/015/417267 ফটো উপলব্ধ	424 নাম : দিত্তী রায় স্বামীর নাম: অনন্ত রায় বাড়ির নং : n0097 বয়স : 33 লিঙ্গ : মহিলা	SKW1522333 ফটো উপলব্ধ
425 নাম : আরতী রায় স্বামীর নাম: অনিল রায় বাড়ির নং : এন 0098 বয়স : 52 লিঙ্গ : মহিলা	SKW2282978 ফটো উপলব্ধ	426 নাম : অনিল রায় পিতার নাম: যোগিন রায় বাড়ির নং : n0098 বয়স : 59 লিঙ্গ : পুরুষ	SKW2282879 ফটো উপলব্ধ	427 নাম : প্রদীপ রায় পিতার নাম: বিশেশ্বর রায় বাড়ির নং : n0083 বয়স : 34 লিঙ্গ : পুরুষ	SKW1433119 ফটো উপলব্ধ
428 নাম : মমতা রায় পিতার নাম: সুকুমার রায় বাড়ির নং : নং0092 বয়স : 25 লিঙ্গ : মহিলা	SKW2243152 ফটো উপলব্ধ	429 নাম : সুজিৎ রায় পিতার নাম: দীনেশ্বর রায় বাড়ির নং : n0082 বয়স : 31 লিঙ্গ : পুরুষ	SKW1663459 ফটো উপলব্ধ	430 নাম : রমেশ্বর রায় পিতার নাম: টেংশীয়া রায় বাড়ির নং : n0082 বয়স : 68 লিঙ্গ : পুরুষ	JLG3559960 ফটো উপলব্ধ
431 নাম : সুরেশ্বর রায় পিতার নাম: টেংশীয়া রায় বাড়ির নং : n0082 বয়স : 62 লিঙ্গ : পুরুষ	WB/03/015/417751 ফটো উপলব্ধ	432 নাম : পুলক রায় পিতার নাম: দেবেশ্বর রায় বাড়ির নং : n0083 বয়স : 30 লিঙ্গ : পুরুষ	SKW1899996 ফটো উপলব্ধ	433 নাম : সুমন্ত রায় পিতার নাম: অনিল রায় বাড়ির নং : n0098 বয়স : 31 লিঙ্গ : পুরুষ	SKW1663392 ফটো উপলব্ধ
434 নাম : বিশেশ্বর রায় পিতার নাম: হোলাই রায় বাড়ির নং : n0083 বয়স : 70 লিঙ্গ : পুরুষ	WB/03/015/417394 ফটো উপলব্ধ	435 নাম : দিলীপ রায় পিতার নাম: দেবেশ্বর রায় বাড়ির নং : n0083 বয়স : 38 লিঙ্গ : পুরুষ	SKW1433069 ফটো উপলব্ধ	436 নাম : দীনবালা রায় স্বামীর নাম: দেবেশ্বর রায় বাড়ির নং : n0083 বয়স : 68 লিঙ্গ : মহিলা	SKW2784627 ফটো উপলব্ধ



437	SKW1792522	ফটো উপলব্ধ	438	SKW1900018	ফটো উপলব্ধ	Q 439	SKW1792530	ফটো উপলব্ধ
নাম : সান্তনা রায় পিতার নাম: দিনেশ রায় বাড়ির নং : n0082 বয়স : 30 লিঙ্গ : মহিলা			নাম : প্রদীপ রায় পিতার নাম: নরেশ রায় বাড়ির নং : n0082 বয়স : 32 লিঙ্গ : পুরুষ			নাম : গিরোবালা রায় স্বামীর নাম: রমেশ রায় বাড়ির নং : বয়স : 55 লিঙ্গ : মহিলা		
440	SKW1433044	ফটো উপলব্ধ	441	SKW2707677	ফটো উপলব্ধ	442	WB/03/015/417243	ফটো উপলব্ধ
নাম : মংলু রায় মায়ের নাম: মাগনশুরী রায় বাড়ির নং : n0082 বয়স : 35 লিঙ্গ : পুরুষ			নাম : পূর্ণি রায় পিতার নাম: খগেন রায় বাড়ির নং : এন0023 বয়স : 25 লিঙ্গ : মহিলা			নাম : মীরাবালা রায় স্বামীর নাম: ভবেন্দ্র রায় বাড়ির নং : n0083 বয়স : 62 লিঙ্গ : মহিলা		
443	JLG3559895	ফটো উপলব্ধ	444	SKW1663442	ফটো উপলব্ধ	445	WB/03/015/417396	ফটো উপলব্ধ
নাম : অনুকুল রায় পিতার নাম: জগদীশ রায় বাড়ির নং : n0081 বয়স : 45 লিঙ্গ : পুরুষ			নাম : সুদীপ রায় পিতার নাম: ভবেন্দ্র রায় বাড়ির নং : n0083 বয়স : 31 লিঙ্গ : পুরুষ			নাম : ভবেন্দ্র রায় পিতার নাম: হেলাই রায় বাড়ির নং : n0083 বয়স : 69 লিঙ্গ : পুরুষ		
446	SKW1432558	ফটো উপলব্ধ	447	SKW1000843	ফটো উপলব্ধ	448	SKW1432772	ফটো উপলব্ধ
নাম : মিশু রায় পিতার নাম: সুরেশ রায় বাড়ির নং : n0082 বয়স : 35 লিঙ্গ : পুরুষ			নাম : কৈলাশ রায় পিতার নাম: জগদীশ রায় বাড়ির নং : n0081 বয়স : 39 লিঙ্গ : পুরুষ			নাম : বিষ্ণুপদ রায় পিতার নাম: খগেন রায় বাড়ির নং : n0096 বয়স : 37 লিঙ্গ : পুরুষ		
449	SKW1522226	ফটো উপলব্ধ	450	WB/03/015/417403	ফটো উপলব্ধ	451	WB/03/015/417297	ফটো উপলব্ধ
নাম : অমৃত রায় পিতার নাম: আশিনা রায় বাড়ির নং : n0097 বয়স : 31 লিঙ্গ : পুরুষ			নাম : কার্তিকশ্রী রায় স্বামীর নাম: আশিনা রায় বাড়ির নং : n0097 বয়স : 62 লিঙ্গ : মহিলা			নাম : শান্তিবালা রায় স্বামীর নাম: জগদীশ রায় বাড়ির নং : n0081 বয়স : 62 লিঙ্গ : মহিলা		
452	SKW1432756	ফটো উপলব্ধ	453	SKW2343119	ফটো উপলব্ধ	454	SKW1433192	ফটো উপলব্ধ
নাম : লতিকা রায় পিতার নাম: রত্নেশ্বর রায় বাড়ির নং : n0088 বয়স : 35 লিঙ্গ : মহিলা			নাম : হরেন্দ্রনাথ রায় পিতার নাম: গঙ্গারাম রায় বাড়ির নং : n0092 বয়স : 76 লিঙ্গ : পুরুষ			নাম : অলোকা রায় স্বামীর নাম: ধর্জেন রায় বাড়ির নং : n0096 বয়স : 34 লিঙ্গ : মহিলা		
455	WB/03/015/417708	ফটো উপলব্ধ	456	SKW1522242	ফটো উপলব্ধ	457	JLG3383809	ফটো উপলব্ধ
নাম : ধর্জেন রায় পিতার নাম: তরনী রায় বাড়ির নং : n0090 বয়স : 50 লিঙ্গ : পুরুষ			নাম : বিকাশ রায় পিতার নাম: অনিল রায় বাড়ির নং : n0098 বয়স : 34 লিঙ্গ : পুরুষ			নাম : আরতী রায় স্বামীর নাম: রমনী রায় বাড়ির নং : n0091 বয়স : 40 লিঙ্গ : মহিলা		
458	WB/03/015/417395	ফটো উপলব্ধ	459	SKW1432764	ফটো উপলব্ধ	460	WB/03/015/417654	ফটো উপলব্ধ
নাম : পঞ্চগনন রায় পিতার নাম: গোবিন্দ রায় বাড়ির নং : n0093 বয়স : 70 লিঙ্গ : পুরুষ			নাম : নগেন রায় পিতার নাম: গঙ্গারাম রায় বাড়ির নং : n0095 বয়স : 70 লিঙ্গ : পুরুষ			নাম : ভবেন্দ্রনাথ রায় পিতার নাম: আদ্যনাথ রায় বাড়ির নং : n0100 বয়স : 71 লিঙ্গ : পুরুষ		
461	WB/03/015/417644	ফটো উপলব্ধ	462	SKW1323781	ফটো উপলব্ধ	463	JLG3188935	ফটো উপলব্ধ
নাম : গজেন্দ্রনাথ রায় পিতার নাম: আদ্যনাথ রায় বাড়ির নং : n0100 বয়স : 66 লিঙ্গ : পুরুষ			নাম : মদন রায় পিতার নাম: গজেন্দ্র নাথ রায় বাড়ির নং : n0100 বয়স : 34 লিঙ্গ : পুরুষ			নাম : সুনীতি রায় স্বামীর নাম: সুবল চন্দ্র রায় বাড়ির নং : n0102 বয়স : 41 লিঙ্গ : মহিলা		
464	JLG1960392	ফটো উপলব্ধ	465	SKW2341642	ফটো উপলব্ধ	466	SKW2713568	ফটো উপলব্ধ
নাম : সুকুমার রায় পিতার নাম: হরেন্দ্রনাথ রায় বাড়ির নং : n0092 বয়স : 45 লিঙ্গ : পুরুষ			নাম : সর্বেশ্বর রায় পিতার নাম: ফটিক রায় বাড়ির নং : n0101 বয়স : 48 লিঙ্গ : পুরুষ			নাম : পিংকি রায় পিতার নাম: সুকুমার রায় বাড়ির নং : পূর্বভাঙ্গাপাড়া বয়স : 21 লিঙ্গ : মহিলা		

467 নাম : সুনিতা রায় স্বামীর নাম: সুনীল রায় বাড়ির নং : n0200 বয়স : 27 লিঙ্গ : মহিলা	SKW2095214 ফটো উপলব্ধ	468 নাম : শোভা রায় মায়ের নাম: গিরোবালা রায় বাড়ির নং : n0090 বয়স : 40 লিঙ্গ : মহিলা	SKW1184340 ফটো উপলব্ধ	469 নাম : সাগরী রায় স্বামীর নাম: সুমন্ত রায় বাড়ির নং : এন0023 বয়স : 22 লিঙ্গ : মহিলা	SKW2709228 ফটো উপলব্ধ
470 নাম : খগিন রায় পিতার নাম: নমলাকান্ত রায় বাড়ির নং : n0084 বয়স : 69 লিঙ্গ : পুরুষ	WB/03/015/417280 ফটো উপলব্ধ	471 নাম : দীনেশ রায় পিতার নাম: টেঞ্জিয়া রায় বাড়ির নং : n0082 বয়স : 64 লিঙ্গ : পুরুষ	SKW2429561 ফটো উপলব্ধ	472 নাম : নির্মলা রায় স্বামীর নাম: পঞ্চানন রায় বাড়ির নং : n0093 বয়স : 64 লিঙ্গ : মহিলা	WB/03/015/417353 ফটো উপলব্ধ
473 নাম : তাপস রায় পিতার নাম: পঞ্চানন রায় বাড়ির নং : n0093 বয়স : 31 লিঙ্গ : পুরুষ	SKW1663426 ফটো উপলব্ধ	474 নাম : লক্ষ্মীবালা রায় স্বামীর নাম: খগেন রায় বাড়ির নং : n0095 বয়স : 52 লিঙ্গ : মহিলা	WB/03/015/417242 ফটো উপলব্ধ	475 নাম : বিপ্লব রায় পিতার নাম: খগেন রায় বাড়ির নং : n0095 বয়স : 29 লিঙ্গ : পুরুষ	SKW1900026 ফটো উপলব্ধ
476 নাম : দীনবালা রায় স্বামীর নাম: দ্বীজেন রায় বাড়ির নং : n0083 বয়স : 60 লিঙ্গ : মহিলা	SKW2415453 ফটো উপলব্ধ	477 নাম : সুনতী রায় স্বামীর নাম: দীনেশ রায় বাড়ির নং : n0082 বয়স : 58 লিঙ্গ : মহিলা	SKW2429553 ফটো উপলব্ধ	478 নাম : রতনেশ্বর রায় পিতার নাম: গদেধর রায় বাড়ির নং : n0088 বয়স : 60 লিঙ্গ : পুরুষ	WB/03/015/417022 ফটো উপলব্ধ
479 নাম : মজেন রায় পিতার নাম: খগেন রায় বাড়ির নং : n0096 বয়স : 33 লিঙ্গ : পুরুষ	SKW1663434 ফটো উপলব্ধ	480 নাম : খগেন রায় পিতার নাম: হেমকান্ত রায় বাড়ির নং : n0096 বয়স : 57 লিঙ্গ : পুরুষ	WB/03/015/417454 ফটো উপলব্ধ	481 নাম : মিনতী রায় স্বামীর নাম: খগেন রায় বাড়ির নং : n0096 বয়স : 51 লিঙ্গ : মহিলা	WB/03/015/417478 ফটো উপলব্ধ
482 নাম : য়মনা বর্মন (রায়) স্বামীর নাম: বিষ্ণুপদ রায় বাড়ির নং : n0096 বয়স : 35 লিঙ্গ : মহিলা	SKW1433184 ফটো উপলব্ধ	483 নাম : প্রফুল্ল রায় পিতার নাম: গোবিন্দ রায় বাড়ির নং : n0089 বয়স : 56 লিঙ্গ : পুরুষ	SKW2784411 ফটো উপলব্ধ	484 নাম : রমণী রায় পিতার নাম: গজেন রায় বাড়ির নং : n0091 বয়স : 42 লিঙ্গ : পুরুষ	JLG3141827 ফটো উপলব্ধ
485 নাম : শৈব্যা রায় স্বামীর নাম: গজিন রায় বাড়ির নং : n0081 বয়স : 65 লিঙ্গ : মহিলা	SKW2432219 ফটো উপলব্ধ	486 নাম : দিপিকা বর্মন(রায়) স্বামীর নাম: সহদেব রায় বাড়ির নং : n0101 বয়স : 28 লিঙ্গ : মহিলা	SKW2136562 ফটো উপলব্ধ	487 নাম : সুসিতা রায় পিতার নাম: সুশীল চন্দ্র রায় বাড়ির নং : n0090 বয়স : 26 লিঙ্গ : মহিলা	SKW2136547 ফটো উপলব্ধ
488 নাম : নকুল রায় পিতার নাম: পঞ্চানন রায় বাড়ির নং : n0093 বয়স : 37 লিঙ্গ : পুরুষ	JLG3141843 ফটো উপলব্ধ	489 নাম : সন্ধ্যা রায় স্বামীর নাম: প্রদীপ রায় বাড়ির নং : n0081 বয়স : 34 লিঙ্গ : মহিলা	SKW1663475 ফটো উপলব্ধ	490 নাম : পল্লবী রায় পিতার নাম: অনকুল রায় বাড়ির নং : 15/229 পার্ট বয়স : 20 লিঙ্গ : মহিলা	SKW2762201 ফটো উপলব্ধ
491 নাম : অজবালা রায় স্বামীর নাম: রতনেশ্বর রায় বাড়ির নং : n0088 বয়স : 52 লিঙ্গ : মহিলা	WB/03/015/417114 ফটো উপলব্ধ	492 নাম : ফুলমতী রায় স্বামীর নাম: গজেন রায় বাড়ির নং : n0091 বয়স : 69 লিঙ্গ : মহিলা	WB/03/015/417545 ফটো উপলব্ধ	493 নাম : কর্ণা বালা রায় স্বামীর নাম: সুকুমার রায় বাড়ির নং : n0092 বয়স : 35 লিঙ্গ : মহিলা	JLG3727203 ফটো উপলব্ধ
494 নাম : সহদেব রায় পিতার নাম: ফটিক রায় বাড়ির নং : n0101 বয়স : 45 লিঙ্গ : পুরুষ	JLG3383981 ফটো উপলব্ধ	495 নাম : দেবেশ্বর রায় পিতার নাম: হোলাই রয় বাড়ির নং : n0083 বয়স : 75 লিঙ্গ : পুরুষ	SKW2420149 ফটো উপলব্ধ	496 নাম : শিবিন রায় পিতার নাম: রবীন্দ্র নাথ রায় বাড়ির নং : n0100 বয়স : 44 লিঙ্গ : পুরুষ	JLG3383643 ফটো উপলব্ধ

497	SKW2349629	ফটো উপলব্ধ	498	SKW2713485	ফটো উপলব্ধ	499	SKW1184324	ফটো উপলব্ধ
নাম : গজেন রায় পিতার নাম: চুরকুট রায় বাড়ির নং : n0087 বয়স : 64 লিঙ্গ : পুরুষ			নাম : বিকাশ রায় পিতার নাম: রমনী রায় বাড়ির নং : এন0012 বয়স : 22 লিঙ্গ : পুরুষ			নাম : সুভাষ রায় পিতার নাম: ভবেন্দ্র নাথ রায় বাড়ির নং : n0100 বয়স : 35 লিঙ্গ : পুরুষ		
500	WB/03/015/417373	ফটো উপলব্ধ	501	WB/03/015/417766	ফটো উপলব্ধ	502	WB/03/015/417419	ফটো উপলব্ধ
নাম : পুন্যেশ্বরী রায় স্বামীর নাম: ভবেন্দ্রনাথ রায় বাড়ির নং : n0100 বয়স : 64 লিঙ্গ : মহিলা			নাম : নুপেন রায় পিতার নাম: রবীন্দ্র রায় বাড়ির নং : n0100 বয়স : 48 লিঙ্গ : পুরুষ			নাম : সরোবালা রায় স্বামীর নাম: ফটিক রায় বাড়ির নং : n0101 বয়স : 86 লিঙ্গ : মহিলা		
503	SKW2007540	ফটো উপলব্ধ	504	SKW2348548	ফটো উপলব্ধ	505	JLG3727153	ফটো উপলব্ধ
নাম : রাকেশ রায় মায়ের নাম: গিরোবালা রায় বাড়ির নং : n0090 বয়স : 29 লিঙ্গ : পুরুষ			নাম : হেমন্ত রায় স্বামীর নাম: গজেন্দ্রনাথ রায় বাড়ির নং : n0087 বয়স : 56 লিঙ্গ : মহিলা			নাম : রাজেন রায় পিতার নাম: তরনী রায় বাড়ির নং : n0090 বয়স : 36 লিঙ্গ : পুরুষ		
506	SKW1900000	ফটো উপলব্ধ	507	SKW1900059	ফটো উপলব্ধ	508	JLG3490737	ফটো উপলব্ধ
নাম : ভারতী রায় স্বামীর নাম: শিবিন রায় বাড়ির নং : n0100 বয়স : 33 লিঙ্গ : মহিলা			নাম : মালধ্বা রায় পিতার নাম: গজেন্দ্রনাথ রায় বাড়ির নং : n0100 বয়স : 29 লিঙ্গ : মহিলা			নাম : মহাপ্রসাদ রায় পিতার নাম: ফটিক রায় বাড়ির নং : n0101 বয়স : 39 লিঙ্গ : পুরুষ		
509	WB/03/015/417668	ফটো উপলব্ধ	510	SKW2335495	ফটো উপলব্ধ	511	WB/03/015/417273	ফটো উপলব্ধ
নাম : রবীন্দ্রনাথ রায় পিতার নাম: আদ্যনাথ রায় বাড়ির নং : n0100 বয়স : 76 লিঙ্গ : পুরুষ			নাম : কম্পনা রায় স্বামীর নাম: গজেন্দ্র নাথ রায় বাড়ির নং : n0100 বয়স : 60 লিঙ্গ : মহিলা			নাম : ভাদেশ্বরী রায় স্বামীর নাম: অলস চন্দ্র রায় বাড়ির নং : n0095 বয়স : 61 লিঙ্গ : মহিলা		
512	SKW1432749	ফটো উপলব্ধ	513	WB/03/015/417268	ফটো উপলব্ধ	514	SKW2779536	ফটো উপলব্ধ
নাম : অজিত রায় পিতার নাম: রক্তেশ্বর রায় বাড়ির নং : n0088 বয়স : 31 লিঙ্গ : পুরুষ			নাম : গৌরী রায় স্বামীর নাম: প্রফুল্ল রায় বাড়ির নং : n0089 বয়স : 54 লিঙ্গ : মহিলা			নাম : সুবল চন্দ্র রায় পিতার নাম: গোবিন্দ রায় বাড়ির নং : n0093 বয়স : 60 লিঙ্গ : পুরুষ		
515	SKW2792042	ফটো উপলব্ধ	516	SKW2801660	ফটো উপলব্ধ			
নাম : রিম্পা বর্মন স্বামীর নাম: শুভজিৎ রায় বাড়ির নং : এন0087 বয়স : 25 লিঙ্গ : মহিলা			নাম : সংগীতা রায় স্বামীর নাম: বিকাশ রায় বাড়ির নং : এন0098 বয়স : 24 লিঙ্গ : মহিলা					

517	SKW2065910	ফটো উপলব্ধ	518	JLG3727245	ফটো উপলব্ধ	519	SKW1663558	ফটো উপলব্ধ
নাম : নমিতা রায় পিতার নাম: লক্ষেশ্বর রায় বাড়ির নং : এন0103 বয়স : 27 লিঙ্গ : মহিলা			নাম : বিপুল সরকার পিতার নাম: প্রেমানন্দ সরকার বাড়ির নং : n0156 বয়স : 41 লিঙ্গ : পুরুষ			নাম : প্রসেনজিৎ সরকার পিতার নাম: প্রেমানন্দ সরকার বাড়ির নং : n0156 বয়স : 34 লিঙ্গ : পুরুষ		
520	SKW1324185	ফটো উপলব্ধ	521	JLG3727161	ফটো উপলব্ধ	522	JLG3727237	ফটো উপলব্ধ
নাম : মনোয়ার খাতুন স্বামীর নাম: রফিকুল ইসলাম বাড়ির নং : n0149 বয়স : 40 লিঙ্গ : মহিলা			নাম : হরিধন মিত্র পিতার নাম: সুনীল মিত্র বাড়ির নং : n0163 বয়স : 38 লিঙ্গ : পুরুষ			নাম : জুরান সরকার পিতার নাম: প্রেমানন্দ সরকার বাড়ির নং : n0156 বয়স : 39 লিঙ্গ : পুরুষ		
523	JLG3142221	ফটো উপলব্ধ	524	SKW2366169	ফটো উপলব্ধ	525	JLG3384062	ফটো উপলব্ধ
নাম : শ্যামদাসী মন্ডল স্বামীর নাম: উপেন্দ্র মণ্ডল বাড়ির নং : n0127 বয়স : 42 লিঙ্গ : মহিলা			নাম : কপিলদীন পিতার নাম: ওসমান আলী বাড়ির নং : n0128 বয়স : 51 লিঙ্গ : পুরুষ			নাম : ফুলজান বেগম স্বামীর নাম: মঃকোউছার আলী বাড়ির নং : n0128 বয়স : 47 লিঙ্গ : মহিলা		
526	SKW2282523	ফটো উপলব্ধ	527	WB/03/015/417640	ফটো উপলব্ধ	528	JLG3643145	ফটো উপলব্ধ
নাম : আলিয়ার রহমান পিতার নাম: চিকু মহম্মদ বাড়ির নং : n0127 বয়স : 68 লিঙ্গ : পুরুষ			নাম : কাউছার আলী পিতার নাম: ওসমান আলী বাড়ির নং : n0128 বয়স : 56 লিঙ্গ : পুরুষ			নাম : মজিনা খাতুন স্বামীর নাম: কবীর হোসেন বাড়ির নং : n0146 বয়স : 45 লিঙ্গ : মহিলা		
529	SKW2286656	ফটো উপলব্ধ	530	SKW1403146	ফটো উপলব্ধ	531	SKW2304947	ফটো উপলব্ধ
নাম : তমিজউদ্দিন মিয়া পিতার নাম: মহম্মদ বকদুল মিয়া বাড়ির নং : n0146 বয়স : 66 লিঙ্গ : পুরুষ			নাম : বিলকিস পারভিন স্বামীর নাম: মহিবুল ইসলাম বাড়ির নং : 147 বয়স : 37 লিঙ্গ : মহিলা			নাম : হেলাল খান পিতার নাম: সাগির খান বাড়ির নং : n0151 বয়স : 47 লিঙ্গ : পুরুষ		
532	WB/03/015/417365	ফটো উপলব্ধ	533	SKW2305605	ফটো উপলব্ধ	534	WB/03/015/417110	ফটো উপলব্ধ
নাম : কছির বিবি স্বামীর নাম: ওসমান আলী বাড়ির নং : n0128 বয়স : 73 লিঙ্গ : মহিলা			নাম : ছপিউল ইসলাম পিতার নাম: ওসমান আলী বাড়ির নং : n0128 বয়স : 40 লিঙ্গ : পুরুষ			নাম : জবেদ আলী পিতার নাম: মোলোং মহঃ বাড়ির নং : n0152 বয়স : 84 লিঙ্গ : পুরুষ		
535	WB/03/015/417187	ফটো উপলব্ধ	536	SKW1792597	ফটো উপলব্ধ	537	SKW2673994	ফটো উপলব্ধ
নাম : আবেদা বিবি স্বামীর নাম: গমরুদ্দিন মিয়া বাড়ির নং : n0153 বয়স : 56 লিঙ্গ : মহিলা			নাম : রবিউল ইসলাম পিতার নাম: আলিয়ার রহমান বাড়ির নং : n0127 বয়স : 30 লিঙ্গ : পুরুষ			নাম : সহিদার হক পিতার নাম: মহিবুল হক বাড়ির নং : এন0142 বয়স : 22 লিঙ্গ : পুরুষ		
538	SKW2289049	ফটো উপলব্ধ	539	SKW2518322	ফটো উপলব্ধ	540	JLG3142270	ফটো উপলব্ধ
নাম : রফিকুল ইসলাম পিতার নাম: ধনে আলি মিয়া বাড়ির নং : n0149 বয়স : 47 লিঙ্গ : পুরুষ			নাম : মুনমুন পারভিন পিতার নাম: করম আলী বাড়ির নং : N0153 বয়স : 25 লিঙ্গ : মহিলা			নাম : মহিবুল হক পিতার নাম: খচর আলী বাড়ির নং : n0148 বয়স : 42 লিঙ্গ : পুরুষ		
541	SKW2095305	ফটো উপলব্ধ	542	SKW2291888	ফটো উপলব্ধ	543	JLG3643152	ফটো উপলব্ধ
নাম : আব্দুল আজিজ পিতার নাম: আব্দুল জলিল বাড়ির নং : n0059 বয়স : 27 লিঙ্গ : পুরুষ			নাম : জুনমায়্যা খান স্বামীর নাম: সাগির খান বাড়ির নং : n0151 বয়স : 88 লিঙ্গ : মহিলা			নাম : নাজমা খাতুন স্বামীর নাম: বেলাল খান বাড়ির নং : n0151 বয়স : 38 লিঙ্গ : মহিলা		
544	WB/03/015/417703	ফটো উপলব্ধ	545	JLG3142189	ফটো উপলব্ধ	546	JLG3142197	ফটো উপলব্ধ
নাম : গমরুদ্দিন মিয়া পিতার নাম: খেদাই মিয়া বাড়ির নং : n0153 বয়স : 64 লিঙ্গ : পুরুষ			নাম : হাসিনা খান পিতার নাম: সাগির খান বাড়ির নং : n0151 বয়স : 43 লিঙ্গ : মহিলা			নাম : বেলাল খান পিতার নাম: সাগির খান বাড়ির নং : n0151 বয়স : 42 লিঙ্গ : পুরুষ		

547 নাম : আলিয়ার রহমান পিতার নাম: গামরুদ্দিন মিয়া বাড়ির নং : n0153 বয়স : 36 লিঙ্গ : পুরুষ	SKW1432855 ফটো উপলব্ধ	548 নাম : আব্বাক্কর সিদ্দিক পিতার নাম: কাউচার আলি বাড়ির নং : নং128 বয়স : 25 লিঙ্গ : পুরুষ	SKW2244440 ফটো উপলব্ধ	549 নাম : সফি কুল ইসলাম পিতার নাম: আলিয়ার রহমান বাড়ির নং : নং127 বয়স : 25 লিঙ্গ : পুরুষ	SKW2244333 ফটো উপলব্ধ
550 নাম : নজরুল ইসলাম পিতার নাম: জবেদ আলী বাড়ির নং : n0152 বয়স : 48 লিঙ্গ : পুরুষ	WB/03/015/417700 ফটো উপলব্ধ	551 নাম : জমিলা বেগম স্বামীর নাম: আবুল কালাম আজাদ বাড়ির নং : n0153 বয়স : 36 লিঙ্গ : মহিলা	SKW1433267 ফটো উপলব্ধ	552 নাম : লাইলি বিবি স্বামীর নাম: তমিজউদ্দিন মিয়া বাড়ির নং : n0146 বয়স : 59 লিঙ্গ : মহিলা	SKW2283943 ফটো উপলব্ধ
553 নাম : হাজরা খাতুন স্বামীর নাম: আলিয়ার রহমান বাড়ির নং : নং0153 বয়স : 29 লিঙ্গ : মহিলা	SKW2244861 ফটো উপলব্ধ	554 নাম : আলিমা খাতুন স্বামীর নাম: তহিদুল ইসলাম বাড়ির নং : n0146 বয়স : 32 লিঙ্গ : মহিলা	SKW1663491 ফটো উপলব্ধ	555 নাম : মোঃ মকসেদুল পিতার নাম: মোঃ গমরুদ্দিন বাড়ির নং : n0153 বয়স : 39 লিঙ্গ : পুরুষ	JLG3384294 ফটো উপলব্ধ
556 নাম : জবেদা খাতুন স্বামীর নাম: জবেদ আলী বাড়ির নং : n0152 বয়স : 73 লিঙ্গ : মহিলা	WB/03/015/417234 ফটো উপলব্ধ	557 নাম : জেলেকা খাতুন স্বামীর নাম: রমজান আলি বাড়ির নং : n0195 বয়স : 38 লিঙ্গ : মহিলা	SKW1324144 ফটো উপলব্ধ	558 নাম : আবুল কালাম আজাদ পিতার নাম: গমিরুদ্দিন বাড়ির নং : n0153 বয়স : 46 লিঙ্গ : পুরুষ	JLG3643186 ফটো উপলব্ধ
559 নাম : ইফতিকার খান পিতার নাম: বেলাল খান বাড়ির নং : পুরবা ডাংগপারা বয়স : 20 লিঙ্গ : পুরুষ	SKW2756286 ফটো উপলব্ধ	560 নাম : সাবিত্রী বাড়ই (মিত্র) স্বামীর নাম: হরিধন মিত্র বাড়ির নং : n0160 বয়স : 38 লিঙ্গ : মহিলা	JLG3727179 ফটো উপলব্ধ	561 নাম : দেবেশ্বর রায় পিতার নাম: খগেশ্বর রায় বাড়ির নং : n0181 বয়স : 34 লিঙ্গ : পুরুষ	SKW1184290 ফটো উপলব্ধ
562 নাম : লাভলি বেগম স্বামীর নাম: ছপিউল ইসলাম বাড়ির নং : n0128 বয়স : 32 লিঙ্গ : মহিলা	SKW1792605 ফটো উপলব্ধ	563 নাম : জরিলা খাতুন স্বামীর নাম: আলিয়ার রহমান বাড়ির নং : n0127 বয়স : 58 লিঙ্গ : মহিলা	SKW2283125 ফটো উপলব্ধ	564 নাম : তহিদুল ইসলাম পিতার নাম: তমিজউদ্দিন মিয়া বাড়ির নং : n0146 বয়স : 37 লিঙ্গ : পুরুষ	SKW1324227 ফটো উপলব্ধ
565 নাম : বিক্রম মিত্র মায়ের নাম: সাবিত্রী বাড়ই মিত্র বাড়ির নং : এন0068 বয়স : 22 লিঙ্গ : পুরুষ	SKW2675650 ফটো উপলব্ধ	566 নাম : খৈরদ আলী পিতার নাম: কলিমুদ্দিন বাড়ির নং : n0123 বয়স : 49 লিঙ্গ : পুরুষ	SKW2290559 ফটো উপলব্ধ	567 নাম : জরিলা খাতুন স্বামীর নাম: জাহাদ আলী বাড়ির নং : n0123 বয়স : 53 লিঙ্গ : মহিলা	SKW2287696 ফটো উপলব্ধ
568 নাম : রবিউল ইসলাম পিতার নাম: জাহাদ আলী বাড়ির নং : n0123 বয়স : 34 লিঙ্গ : পুরুষ	SKW1324219 ফটো উপলব্ধ	569 নাম : জয়নুল আলী পিতার নাম: খৈরত আলি বাড়ির নং : নং123 বয়স : 25 লিঙ্গ : পুরুষ	SKW2244671 ফটো উপলব্ধ	570 নাম : জয়না বিবি স্বামীর নাম: খৈরত আলী বাড়ির নং : n0123 বয়স : 46 লিঙ্গ : মহিলা	JLG3560109 ফটো উপলব্ধ
571 নাম : জাহাদ আলী পিতার নাম: কলিমুদ্দিন বাড়ির নং : n0123 বয়স : 60 লিঙ্গ : পুরুষ	SKW2284750 ফটো উপলব্ধ	572 নাম : ফিরদৌসী বেগম স্বামীর নাম: রবিউল ইসলাম বাড়ির নং : n0123 বয়স : 28 লিঙ্গ : মহিলা	SKW2136497 ফটো উপলব্ধ	573 নাম : জাহাঙ্গির আলম পিতার নাম: জাহাত আলম বাড়ির নং : n0123 বয়স : 28 লিঙ্গ : পুরুষ	SKW2007615 ফটো উপলব্ধ
574 নাম : আসমা খাতুন পিতার নাম: খৈরত আলী বাড়ির নং : n01204 বয়স : 27 লিঙ্গ : মহিলা	SKW2136471 ফটো উপলব্ধ	575 নাম : রেজাউল করিম পিতার নাম: বাবুর আলী বাড়ির নং : n0204 বয়স : 34 লিঙ্গ : পুরুষ	SKW1405570 ফটো উপলব্ধ	576 নাম : রুনি খাতুন স্বামীর নাম: কাপিজল ইসলাম বাড়ির নং : n0184 বয়স : 35 লিঙ্গ : মহিলা	SKW1265917 ফটো উপলব্ধ

577 নাম : মেরিনা খাতুন স্বামীর নাম: আসরাফুল আলম বাড়ির নং : n0188 বয়স : 32 লিঙ্গ : মহিলা	RIY1325042 ফটো উপলব্ধ	578 নাম : সুমিত্রা গায়েন(সরকার) স্বামীর নাম: মস্তোষ সরকার বাড়ির নং : n0036 বয়স : 27 লিঙ্গ : মহিলা	SKW2476695 ফটো উপলব্ধ	579 নাম : নরিমা বেগম স্বামীর নাম: আজিজুল হক বাড়ির নং : n0122 বয়স : 36 লিঙ্গ : মহিলা	SKW1184415 ফটো উপলব্ধ
580 নাম : আজিজুল হক পিতার নাম: ইসমাইল মিয়া বাড়ির নং : n0122 বয়স : 42 লিঙ্গ : পুরুষ	JLG3142239 ফটো উপলব্ধ	581 নাম : মছিরুন নেছা স্বামীর নাম: ইসমাইল মিঞা বাড়ির নং : n0122 বয়স : 70 লিঙ্গ : মহিলা	SKW2287357 ফটো উপলব্ধ	582 নাম : সান্তনা পারভিন স্বামীর নাম: এনামুল মিঞা বাড়ির নং : নং002 বয়স : 30 লিঙ্গ : মহিলা	SKW2242956 ফটো উপলব্ধ
583 নাম : টুম্পা বর্মন স্বামীর নাম: কৈলাশ রায় বাড়ির নং : এন0022 বয়স : 27 লিঙ্গ : মহিলা	SKW2078129 ফটো উপলব্ধ	584 নাম : ফরিদা বেগম স্বামীর নাম: নজরুল ইসলাম বাড়ির নং : n0130 বয়স : 34 লিঙ্গ : মহিলা	SKW1433259 ফটো উপলব্ধ	585 নাম : মহিবুল মিয়া পিতার নাম: এয়াসিন বাড়ির নং : n0130 বয়স : 57 লিঙ্গ : পুরুষ	SKW2334902 ফটো উপলব্ধ
586 নাম : খাজুন বিবি স্বামীর নাম: ছলেমান মিঞা বাড়ির নং : n0130 বয়স : 67 লিঙ্গ : মহিলা	SKW2286946 ফটো উপলব্ধ	587 নাম : মসলেমা বেগম স্বামীর নাম: রফিকুল ইসলাম বাড়ির নং : n0130 বয়স : 30 লিঙ্গ : মহিলা	SKW1184449 ফটো উপলব্ধ	588 নাম : আমিনা বিবি স্বামীর নাম: মহিবুল মিয়া বাড়ির নং : n0130 বয়স : 54 লিঙ্গ : মহিলা	SKW2330363 ফটো উপলব্ধ
589 নাম : রফিকুল ইসলাম পিতার নাম: ছলেমান মিঞা বাড়ির নং : n0130 বয়স : 48 লিঙ্গ : পুরুষ	SKW2305472 ফটো উপলব্ধ	590 নাম : জবেদুল ইসলাম পিতার নাম: মহিবুল মিয়া বাড়ির নং : n0130 বয়স : 27 লিঙ্গ : পুরুষ	SKW2095339 ফটো উপলব্ধ	591 নাম : আসরাফুল আলম পিতার নাম: মহিবুল মিয়া বাড়ির নং : n0130 বয়স : 30 লিঙ্গ : পুরুষ	SKW1792613 ফটো উপলব্ধ
592 নাম : অঞ্জনা খাতুন স্বামীর নাম: আসরাফুল আলম বাড়ির নং : এন0158 বয়স : 23 লিঙ্গ : মহিলা	SKW2688760 ফটো উপলব্ধ	593 নাম : পারুলবালা বিশ্বাস স্বামীর নাম: মোহাম বিশ্বাস বাড়ির নং : n0138 বয়স : 72 লিঙ্গ : মহিলা	WB/03/015/417184 ফটো উপলব্ধ	594 নাম : মোহন বিশ্বাস পিতার নাম: যোগেন্দ্র বিশ্বাস বাড়ির নং : n0138 বয়স : 78 লিঙ্গ : পুরুষ	WB/03/015/417557 ফটো উপলব্ধ
595 নাম : মুনমুন গুহ স্বামীর নাম: তপন গুহ বাড়ির নং : n0138 বয়স : 42 লিঙ্গ : মহিলা	JLG3384088 ফটো উপলব্ধ	596 নাম : কাবেরী গুহ স্বামীর নাম: স্বপন গুহ বাড়ির নং : n0138 বয়স : 44 লিঙ্গ : মহিলা	JLG3142296 ফটো উপলব্ধ	597 নাম : অমৃত মন্ডল পিতার নাম: উপেন্দ্র মন্ডল বাড়ির নং : এন0085 বয়স : 23 লিঙ্গ : পুরুষ	SKW2556124 ফটো উপলব্ধ
598 নাম : আরতি মন্ডল সরকার স্বামীর নাম: সুধন্য মন্ডল বাড়ির নং : n0135 বয়স : 48 লিঙ্গ : মহিলা	JLG3142312 ফটো উপলব্ধ	599 নাম : হারান মন্ডল পিতার নাম: মুচিরাম মন্ডল বাড়ির নং : নং0161 বয়স : 67 লিঙ্গ : পুরুষ	SKW2244739 ফটো উপলব্ধ	600 নাম : লক্ষী মন্ডল স্বামীর নাম: জুরান সরকার বাড়ির নং : n0205 বয়স : 29 লিঙ্গ : মহিলা	SKW1944438 ফটো উপলব্ধ
601 নাম : সুধন্য মন্ডল পিতার নাম: সাধুচরন মন্ডল বাড়ির নং : n0135 বয়স : 53 লিঙ্গ : পুরুষ	WB/03/015/417134 ফটো উপলব্ধ	602 নাম : উপেন্দ্র মন্ডল পিতার নাম: সাধুচরন মন্ডল বাড়ির নং : n0135 বয়স : 51 লিঙ্গ : পুরুষ	SKW2291516 ফটো উপলব্ধ	603 নাম : তুফান মন্ডল পিতার নাম: সুধন্য মন্ডল বাড়ির নং : এন0135 বয়স : 22 লিঙ্গ : পুরুষ	SKW2661288 ফটো উপলব্ধ
604 নাম : ফুলমালা মন্ডল স্বামীর নাম: হারান মন্ডল বাড়ির নং : n0161 বয়স : 39 লিঙ্গ : মহিলা	JLG3490505 ফটো উপলব্ধ	605 নাম : মুক্তি মন্ডল স্বামীর নাম: খুশি গোপাল সরকার বাড়ির নং : n0206 বয়স : 30 লিঙ্গ : মহিলা	SKW2018257 ফটো উপলব্ধ	606 নাম : সরস্বতী মন্ডল সরকার স্বামীর নাম: পঙ্কজ সরকার বাড়ির নং : নং0034 বয়স : 29 লিঙ্গ : মহিলা	SKW1909886 ফটো উপলব্ধ

607 নাম : হেলাল মিঞা পিতার নাম: ফজলে রহমান বাড়ির নং : n0154 বয়স : 45 লিঙ্গ : পুরুষ	JLG1915933 ফটো উপলব্ধ	608 নাম : বিপুল মল্লিক পিতার নাম: শ্রীদাম মল্লিক বাড়ির নং : n0154 বয়স : 39 লিঙ্গ : পুরুষ	JLG3727278 ফটো উপলব্ধ	609 নাম : আব্দুল আজিজ পিতার নাম: ফজলে রহমান বাড়ির নং : n0154 বয়স : 52 লিঙ্গ : পুরুষ	SKW2284297 ফটো উপলব্ধ
610 নাম : রুনা লায়লা স্বামীর নাম: আব্দুল আজিজ বাড়ির নং : n0154 বয়স : 41 লিঙ্গ : মহিলা	JLG3490802 ফটো উপলব্ধ	611 নাম : রাবেয়া খাতুন স্বামীর নাম: আমির হামজা বাড়ির নং : n0154 বয়স : 46 লিঙ্গ : মহিলা	JLG1915941 ফটো উপলব্ধ	612 নাম : আমির হামজা পিতার নাম: ফজলে রহমান বাড়ির নং : n0154 বয়স : 56 লিঙ্গ : পুরুষ	SKW2311793 ফটো উপলব্ধ
613 নাম : জালাল উদ্দিন পিতার নাম: ফজলে রহমান বাড়ির নং : n0154 বয়স : 45 লিঙ্গ : পুরুষ	JLG3384286 ফটো উপলব্ধ	614 নাম : আহামাদি বেগম পিতার নাম: আমির হামজা বাড়ির নং : n0154 বয়স : 28 লিঙ্গ : মহিলা	SKW2031185 ফটো উপলব্ধ	615 নাম : রমজান আলি পিতার নাম: ফজলে রহমান বাড়ির নং : n0154 বয়স : 48 লিঙ্গ : পুরুষ	JLG3142205 ফটো উপলব্ধ
616 নাম : পন্ডি মল্লিক পন্ডিত স্বামীর নাম: বিপুল পন্ডিত বাড়ির নং : n0183 বয়স : 35 লিঙ্গ : মহিলা	SKW1217769 ফটো উপলব্ধ	617 নাম : মহিবুল ইসলাম পিতার নাম: ইসমাইল মিঞা বাড়ির নং : n0147 বয়স : 41 লিঙ্গ : পুরুষ	JLG3142247 ফটো উপলব্ধ	618 নাম : মমিনা বিবি স্বামীর নাম: ইসমাইল মিঞা বাড়ির নং : n0147 বয়স : 61 লিঙ্গ : মহিলা	SKW2319374 ফটো উপলব্ধ
619 নাম : প্রনব মিত্র পিতার নাম: হরিধন মিত্র বাড়ির নং : এন0025 বয়স : 24 লিঙ্গ : পুরুষ	SKW2532141 ফটো উপলব্ধ	620 নাম : শুক্লা রায় পিতার নাম: সুবল রায় বাড়ির নং : এন0025 বয়স : 22 লিঙ্গ : মহিলা	SKW2663979 ফটো উপলব্ধ	621 নাম : জহিরুল ইসলাম পিতার নাম: মজিবর রহমান বাড়ির নং : n0155 বয়স : 28 লিঙ্গ : পুরুষ	SKW2007623 ফটো উপলব্ধ
622 নাম : জরিনা বেগম স্বামীর নাম: মজিবর রহমান বাড়ির নং : n0155 বয়স : 57 লিঙ্গ : মহিলা	SKW2289437 ফটো উপলব্ধ	623 নাম : মজিবর রহমান পিতার নাম: ফরোয়া মহম্মদ বাড়ির নং : n0155 বয়স : 74 লিঙ্গ : পুরুষ	SKW2289791 ফটো উপলব্ধ	624 নাম : মানসী রায় পিতার নাম: রবিন রায় বাড়ির নং : n0143 বয়স : 26 লিঙ্গ : মহিলা	SKW2136539 ফটো উপলব্ধ
625 নাম : বিক্রম রায় পিতার নাম: যজ্ঞেশ্বর রায় বাড়ির নং : n0119 বয়স : 27 লিঙ্গ : পুরুষ	SKW2136513 ফটো উপলব্ধ	626 নাম : হরগোবিন্দ রায় পিতার নাম: দেবনাথ রায় বাড়ির নং : n0112 বয়স : 57 লিঙ্গ : পুরুষ	WB/03/015/417283 ফটো উপলব্ধ	627 নাম : তুলেশচন্দ্র রায় পিতার নাম: অশ্বিনী রায় বাড়ির নং : n0113 বয়স : 53 লিঙ্গ : পুরুষ	WB/03/015/417084 ফটো উপলব্ধ
628 নাম : জ্যোতিকা রায় পিতার নাম: বিজয় চন্দ্র রায় বাড়ির নং : এন0072 বয়স : 32 লিঙ্গ : মহিলা	SKW1635648 ফটো উপলব্ধ	629 নাম : পবিত্র রায় পিতার নাম: সুনন্দ রায় বাড়ির নং : n0111 বয়স : 38 লিঙ্গ : পুরুষ	JLG3490828 ফটো উপলব্ধ	630 নাম : রনজিৎ রায় পিতার নাম: রাজামোহন রায় বাড়ির নং : n0131 বয়স : 41 লিঙ্গ : পুরুষ	JLG3142429 ফটো উপলব্ধ
631 নাম : সমিতা রায় পিতার নাম: সুরেন্দ্র নাথ রায় বাড়ির নং : n0113 বয়স : 33 লিঙ্গ : মহিলা	SKW1522382 ফটো উপলব্ধ	632 নাম : তরুলতা রায় স্বামীর নাম: বাপ্পি রায় বাড়ির নং : এন0094 বয়স : 32 লিঙ্গ : মহিলা	SKW1663525 ফটো উপলব্ধ	633 নাম : দীনবালা রায় স্বামীর নাম: সুবলচন্দ্র রায় বাড়ির নং : n0119 বয়স : 47 লিঙ্গ : মহিলা	JLG1915644 ফটো উপলব্ধ
634 নাম : সবিতা রায় পিতার নাম: ছবিনচন্দ্র রায় বাড়ির নং : এন05 বয়স : 21 লিঙ্গ : মহিলা	SKW2696235 ফটো উপলব্ধ	635 নাম : বিবেকানন্দ রায় পিতার নাম: সুনন্দ রায় বাড়ির নং : n0111 বয়স : 48 লিঙ্গ : পুরুষ	SKW2297075 ফটো উপলব্ধ	636 নাম : সজল রায় পিতার নাম: অমল রায় বাড়ির নং : n0121 বয়স : 28 লিঙ্গ : পুরুষ	SKW2007656 ফটো উপলব্ধ

637 নাম : বাবলি বর্মন রায় স্বামীর নাম: তপন রায় বাড়ির নং : n0132 বয়স : 33 লিঙ্গ : মহিলা	SKW2007607 ফটো উপলব্ধ	638 নাম : সুরোজিৎ রায় পিতার নাম: দুর্গেশ্বর রায় বাড়ির নং : নং132 বয়স : 26 লিঙ্গ : পুরুষ	SKW2244606 ফটো উপলব্ধ	639 নাম : শিবশঙ্কর রায় পিতার নাম: দেবেশ্বর রায় বাড়ির নং : এন0065 বয়স : 23 লিঙ্গ : পুরুষ	SKW2556272 ফটো উপলব্ধ
640 নাম : মিনতী রায় স্বামীর নাম: মঞ্জু রায় বাড়ির নং : n0129 বয়স : 51 লিঙ্গ : মহিলা	SKW2311397 ফটো উপলব্ধ	641 নাম : দেবাশিস রায় পিতার নাম: সত্যনাথ রায় বাড়ির নং : এন0073 বয়স : 23 লিঙ্গ : পুরুষ	SKW2577823 ফটো উপলব্ধ	642 নাম : সুশান্ত রায় পিতার নাম: দুর্গেশ্বর রায় বাড়ির নং : n0133 বয়স : 28 লিঙ্গ : পুরুষ	SKW2007649 ফটো উপলব্ধ
643 নাম : জগদানন্দ রায় পিতার নাম: কালীচরণ রায় বাড়ির নং : n0134 বয়স : 48 লিঙ্গ : পুরুষ	SKW2304541 ফটো উপলব্ধ	644 নাম : তপন রায় পিতার নাম: নলিনীকান্ত রায় বাড়ির নং : n0132 বয়স : 41 লিঙ্গ : পুরুষ	JLG3560117 ফটো উপলব্ধ	645 নাম : সুমিতা মহন্ত (রায়) স্বামীর নাম: অনিল রায় বাড়ির নং : n0126 বয়স : 45 লিঙ্গ : মহিলা	SKW1184431 ফটো উপলব্ধ
646 নাম : নিত্যানন্দ রায় পিতার নাম: কৃষ্ণ কান্ত রায় বাড়ির নং : n0119 বয়স : 65 লিঙ্গ : পুরুষ	JLG3727286 ফটো উপলব্ধ	647 নাম : পবন রায় পিতার নাম: নলিনি কান্ত রায় বাড়ির নং : n0132 বয়স : 34 লিঙ্গ : পুরুষ	SKW1324193 ফটো উপলব্ধ	648 নাম : চন্দ্রমোহন রায় পিতার নাম: রাজেন্দ্র নাথ রায় বাড়ির নং : n0133 বয়স : 70 লিঙ্গ : পুরুষ	WB/03/015/417440 ফটো উপলব্ধ
649 নাম : মনিরাম রায় পিতার নাম: কান্তেশ্বর রায় বাড়ির নং : n0114 বয়স : 69 লিঙ্গ : পুরুষ	SKW2430320 ফটো উপলব্ধ	650 নাম : অনুকূল রায় পিতার নাম: ভেনকেটু রায় বাড়ির নং : নং126 বয়স : 26 লিঙ্গ : পুরুষ	SKW2244788 ফটো উপলব্ধ	651 নাম : সুনতী রায় স্বামীর নাম: ভেনকেটু রায় বাড়ির নং : n0126 বয়স : 60 লিঙ্গ : মহিলা	JLG1916014 ফটো উপলব্ধ
652 নাম : দেবেশ্বরী রায় স্বামীর নাম: কমলাকান্ত রায় বাড়ির নং : n0124 বয়স : 60 লিঙ্গ : মহিলা	SKW2287167 ফটো উপলব্ধ	653 নাম : বিকাশ রায় পিতার নাম: সুনন্দ রায় বাড়ির নং : n0111 বয়স : 34 লিঙ্গ : পুরুষ	SKW1324243 ফটো উপলব্ধ	654 নাম : আসনা রায় স্বামীর নাম: ফুলেশ চন্দ্র রায় বাড়ির নং : n0113 বয়স : 35 লিঙ্গ : মহিলা	SKW1324235 ফটো উপলব্ধ
655 নাম : সুরেন্দ্রনাথ রায় পিতার নাম: অশ্বিনী রায় বাড়ির নং : n0113 বয়স : 68 লিঙ্গ : পুরুষ	WB/03/015/417444 ফটো উপলব্ধ	656 নাম : সুশীলা রায় স্বামীর নাম: মহেশ রায় বাড়ির নং : n0159 বয়স : 74 লিঙ্গ : মহিলা	SKW2432805 ফটো উপলব্ধ	657 নাম : গায়ত্রী রায় পিতার নাম: কেশবচন্দ্র রায় বাড়ির নং : এন0133 বয়স : 32 লিঙ্গ : মহিলা	SKW1674209 ফটো উপলব্ধ
658 নাম : সকিনা বেগম স্বামীর নাম: রেজাউল করিম বাড়ির নং : এন0012 বয়স : 24 লিঙ্গ : মহিলা	SKW2583128 ফটো উপলব্ধ	659 নাম : দোলেশ্বরী রায় স্বামীর নাম: কালীচরণ রায় বাড়ির নং : n0116 বয়স : 74 লিঙ্গ : মহিলা	SKW2305290 ফটো উপলব্ধ	660 নাম : শুভঙ্কর রায় পিতার নাম: শৈলেন রায় বাড়ির নং : n0115 বয়স : 28 লিঙ্গ : পুরুষ	SKW2007565 ফটো উপলব্ধ
661 নাম : মিনু রায় পিতার নাম: খগেন রায় বাড়ির নং : এন0012 বয়স : 33 লিঙ্গ : মহিলা	SKW1372804 ফটো উপলব্ধ	662 নাম : সুরোবালা রায় স্বামীর নাম: নারায়ন রায় বাড়ির নং : n0125 বয়স : 52 লিঙ্গ : মহিলা	WB/03/015/417174 ফটো উপলব্ধ	663 নাম : মিনতি রায় স্বামীর নাম: রবিন রায় বাড়ির নং : n0143 বয়স : 48 লিঙ্গ : মহিলা	JLG1348127 ফটো উপলব্ধ
664 নাম : সরোদিনী রায় পিতার নাম: ধনীরাম রায় বাড়ির নং : n0093 বয়স : 31 লিঙ্গ : মহিলা	SKW1805514 ফটো উপলব্ধ	665 নাম : মৌসুমী রায় স্বামীর নাম: সুনীল রায় বাড়ির নং : এন0063 বয়স : 34 লিঙ্গ : মহিলা	SKW1331065 ফটো উপলব্ধ	666 নাম : ফুলোবালা রায় স্বামীর নাম: সুরেন্দ্র রায় বাড়ির নং : n0113 বয়স : 61 লিঙ্গ : মহিলা	WB/03/015/417479 ফটো উপলব্ধ

667	WB/03/015/417318	ফটো উপলব্ধ	668	WB/03/015/417511	ফটো উপলব্ধ	669	WB/03/015/417168	ফটো উপলব্ধ
নাম : ফুলেশচন্দ্র রায় পিতার নাম: অশ্বিনী রায় বাড়ির নং : n0113 বয়স : 50 লিঙ্গ : পুরুষ			নাম : ননীবালা রায় স্বামীর নাম: হরগোবিন্দ রায় বাড়ির নং : n0112 বয়স : 51 লিঙ্গ : মহিলা			নাম : বসুমতী রায় স্বামীর নাম: সুনন্দ রায় বাড়ির নং : n0111 বয়স : 69 লিঙ্গ : মহিলা		
670	SKW2532257	ফটো উপলব্ধ	671	SKW2007581	ফটো উপলব্ধ	672	SKW2305548	ফটো উপলব্ধ
নাম : তনয় রায় পিতার নাম: মঞ্জু রায় বাড়ির নং : এন0026 বয়স : 25 লিঙ্গ : পুরুষ			নাম : অঞ্জলী রায় পিতার নাম: সুরেন্দ্র নাথ রায় বাড়ির নং : n0113 বয়স : 28 লিঙ্গ : মহিলা			নাম : যজ্ঞেশ্বর রায় পিতার নাম: কৃষ্ণ কান্ত রায় বাড়ির নং : n0119 বয়স : 50 লিঙ্গ : পুরুষ		
673	JLG3142320	ফটো উপলব্ধ	674	WB/03/015/417368	ফটো উপলব্ধ	675	SKW1324250	ফটো উপলব্ধ
নাম : কোকিলা রায় স্বামীর নাম: সুশীল রায় বাড়ির নং : n0116 বয়স : 43 লিঙ্গ : মহিলা			নাম : মনিবালা রায় স্বামীর নাম: সুধীর রায় বাড়ির নং : n0118 বয়স : 56 লিঙ্গ : মহিলা			নাম : মহিন্দ্র রায় পিতার নাম: সুধীর রায় বাড়ির নং : n0118 বয়স : 34 লিঙ্গ : পুরুষ		
676	JLG1915636	ফটো উপলব্ধ	677	JLG3142502	ফটো উপলব্ধ	678	SKW1792621	ফটো উপলব্ধ
নাম : কম্পনা রায় স্বামীর নাম: তরনী কান্ত রায় বাড়ির নং : n0119 বয়স : 55 লিঙ্গ : মহিলা			নাম : ভানুমতি রায় বর্মন স্বামীর নাম: দেবেশ্বর রায় বাড়ির নং : n0124 বয়স : 41 লিঙ্গ : মহিলা			নাম : দিপঙ্কর রায় পিতার নাম: মঞ্জু রায় বাড়ির নং : n0129 বয়স : 30 লিঙ্গ : পুরুষ		
679	JLG3490810	ফটো উপলব্ধ	680	SKW2244465	ফটো উপলব্ধ	681	SKW1522358	ফটো উপলব্ধ
নাম : স্বপন রায় পিতার নাম: নলিনীকান্ত রায় বাড়ির নং : n0132 বয়স : 39 লিঙ্গ : পুরুষ			নাম : অনুপ রায় পিতার নাম: হরগোবিন্দ রায় বাড়ির নং : নং112 বয়স : 25 লিঙ্গ : পুরুষ			নাম : সুকমল রায় পিতার নাম: চন্দ্রমোহন রায় বাড়ির নং : n0133 বয়স : 35 লিঙ্গ : পুরুষ		
682	SKW2430544	ফটো উপলব্ধ	683	SKW1792647	ফটো উপলব্ধ	684	JLG3142387	ফটো উপলব্ধ
নাম : বাসন্তী রায় স্বামীর নাম: মনিরাম রায় বাড়ির নং : n0114 বয়স : 49 লিঙ্গ : মহিলা			নাম : দীপঙ্কর রায় পিতার নাম: ব্রজেন্দ্র নাথ রায় বাড়ির নং : n0133 বয়স : 32 লিঙ্গ : পুরুষ			নাম : দেবেশ্বর রায় পিতার নাম: কমলাকান্ত রায় বাড়ির নং : n0124 বয়স : 43 লিঙ্গ : পুরুষ		
685	SKW1432871	ফটো উপলব্ধ	686	JLG3643137	ফটো উপলব্ধ	687	SKW2434892	ফটো উপলব্ধ
নাম : প্রদীপ রায় পিতার নাম: গোবিন্দ রায় বাড়ির নং : n0143 বয়স : 34 লিঙ্গ : পুরুষ			নাম : নির্মল রায় পিতার নাম: চন্দ্রমোহন রায় বাড়ির নং : n0133 বয়স : 41 লিঙ্গ : পুরুষ			নাম : শান্তারাম রায় পিতার নাম: কালীচরণ রায় বাড়ির নং : n0116 বয়স : 51 লিঙ্গ : পুরুষ		
688	SKW2284966	ফটো উপলব্ধ	689	WB/03/015/417202	ফটো উপলব্ধ	690	WB/03/015/417285	ফটো উপলব্ধ
নাম : গোবিন্দ রায় পিতার নাম: রাজমোহন রায় বাড়ির নং : n0143 বয়স : 88 লিঙ্গ : পুরুষ			নাম : ছবিনচন্দ্র রায় পিতার নাম: গোবিন্দ রায় বাড়ির নং : n0143 বয়স : 52 লিঙ্গ : পুরুষ			নাম : সুধীর রায় পিতার নাম: নিমাই রায় বাড়ির নং : n0118 বয়স : 62 লিঙ্গ : পুরুষ		
691	WB/03/015/417367	ফটো উপলব্ধ	692	SKW2652394	ফটো উপলব্ধ	693	WB/03/015/417198	ফটো উপলব্ধ
নাম : বিশোবালা রায় স্বামীর নাম: নিমদাস রায় বাড়ির নং : n0119 বয়স : 72 লিঙ্গ : মহিলা			নাম : সাধনা রায় স্বামীর নাম: তনয় রায় বাড়ির নং : এন0212 বয়স : 24 লিঙ্গ : মহিলা			নাম : হরিশ চন্দ্র রায় পিতার নাম: হরিশঙ্কর রায় বাড়ির নং : n0120 বয়স : 75 লিঙ্গ : পুরুষ		
694	WB/03/015/417051	ফটো উপলব্ধ	695	JLG1915248	ফটো উপলব্ধ	696	SKW2675668	ফটো উপলব্ধ
নাম : শৈলেন রায় পিতার নাম: ধরনীকান্ত রায় বাড়ির নং : n0115 বয়স : 48 লিঙ্গ : পুরুষ			নাম : মীনা রায় স্বামীর নাম: শৈলেন রায় বাড়ির নং : n0115 বয়স : 45 লিঙ্গ : মহিলা			নাম : ভৈরাব রায় পিতার নাম: সৈলেন রায় বাড়ির নং : এন0089 বয়স : 22 লিঙ্গ : পুরুষ		

697 নাম : মনসরী রায় স্বামীর নাম: শ্যামল রায় বাড়ির নং : n0121 বয়স : 38 লিঙ্গ : মহিলা	SKW1184423 ফটো উপলব্ধ	698 নাম : সুনিল রায় পিতার নাম: ভেনকেটু রায় বাড়ির নং : n0126 বয়স : 36 লিঙ্গ : পুরুষ	SKW1003623 ফটো উপলব্ধ	699 নাম : মনোবালা রায় স্বামীর নাম: মানিক চন্দ্র রায় বাড়ির নং : n0129 বয়স : 72 লিঙ্গ : মহিলা	SKW2335339 ফটো উপলব্ধ
700 নাম : রবিন রায় পিতার নাম: গোবিন্দ রায় বাড়ির নং : n0143 বয়স : 50 লিঙ্গ : পুরুষ	SKW2291482 ফটো উপলব্ধ	701 নাম : যশোবালা রায় স্বামীর নাম: রাজামোহন রায় বাড়ির নং : n0131 বয়স : 64 লিঙ্গ : মহিলা	SKW2344513 ফটো উপলব্ধ	702 নাম : প্রিয়াংকা বর্মন স্বামীর নাম: রণজিৎ রায় বাড়ির নং : এন0045 বয়স : 21 লিঙ্গ : মহিলা	SKW2729960 ফটো উপলব্ধ
703 নাম : পার্বতী রায় স্বামীর নাম: প্রদীপ রায় বাড়ির নং : নং00 বয়স : 32 লিঙ্গ : মহিলা	SKW1522309 ফটো উপলব্ধ	704 নাম : প্রসেনজিৎ রায় পিতার নাম: সুবল রায় বাড়ির নং : n0119 বয়স : 27 লিঙ্গ : পুরুষ	SKW2136505 ফটো উপলব্ধ	705 নাম : সুবল চন্দ্র রায় পিতার নাম: নিমদাস রায় বাড়ির নং : n0119 বয়স : 54 লিঙ্গ : পুরুষ	SKW2298396 ফটো উপলব্ধ
706 নাম : মঙ্গলশ্রী রায় স্বামীর নাম: মানিক রায় বাড়ির নং : n0129 বয়স : 77 লিঙ্গ : মহিলা	SKW2311413 ফটো উপলব্ধ	707 নাম : বিপিন চন্দ্র রায় পিতার নাম: কালীচরণ রায় বাড়ির নং : n0116 বয়স : 57 লিঙ্গ : পুরুষ	SKW2434876 ফটো উপলব্ধ	708 নাম : প্রাণেশ রায় পিতার নাম: নলিনী কান্ত রায় বাড়ির নং : n0132 বয়স : 32 লিঙ্গ : পুরুষ	SKW1522366 ফটো উপলব্ধ
709 নাম : দুর্গেশ্বর রায় পিতার নাম: রাজেন্দ্র রায় বাড়ির নং : n0133 বয়স : 52 লিঙ্গ : পুরুষ	WB/03/015/417069 ফটো উপলব্ধ	710 নাম : জ্যোৎস্না রায় স্বামীর নাম: দুর্গেশ্বর রায় বাড়ির নং : n0133 বয়স : 46 লিঙ্গ : মহিলা	JLG3384161 ফটো উপলব্ধ	711 নাম : মঞ্জু রায় পিতার নাম: মানিক রায় বাড়ির নং : n0129 বয়স : 58 লিঙ্গ : পুরুষ	SKW2312197 ফটো উপলব্ধ
712 নাম : সুদর্শন রায় পিতার নাম: নিত্যানন্দ রায় বাড়ির নং : n0119 বয়স : 27 লিঙ্গ : পুরুষ	SKW2136521 ফটো উপলব্ধ	713 নাম : দুলাল রায় পিতার নাম: তুলেশ চন্দ্র রায় বাড়ির নং : n0113 বয়স : 29 লিঙ্গ : পুরুষ	SKW1900067 ফটো উপলব্ধ	714 নাম : কর্ণধর রায় পিতার নাম: অশ্বিনী রায় বাড়ির নং : n0113 বয়স : 45 লিঙ্গ : পুরুষ	JLG3142379 ফটো উপলব্ধ
715 নাম : তুষার কান্তি রায় পিতার নাম: তুলেশ রায় বাড়ির নং : 15/230 পাট বয়স : 23 লিঙ্গ : পুরুষ	SKW2736585 ফটো উপলব্ধ	716 নাম : সন্তোষ রায় পিতার নাম: হরিশ চন্দ্র রায় বাড়ির নং : n0120 বয়স : 42 লিঙ্গ : পুরুষ	JLG3142437 ফটো উপলব্ধ	717 নাম : পম্পি রায় বর্মন স্বামীর নাম: দেবাশিস রায় বাড়ির নং : এন0025 বয়স : 26 লিঙ্গ : মহিলা	XFB2043537 ফটো উপলব্ধ
718 নাম : শ্যামল রায় পিতার নাম: ফণীন্দ্র রায় বাড়ির নং : n0121 বয়স : 42 লিঙ্গ : পুরুষ	JLG3384112 ফটো উপলব্ধ	719 নাম : নারায়ন রায় পিতার নাম: লালটু রায় বাড়ির নং : n0125 বয়স : 60 লিঙ্গ : পুরুষ	WB/03/015/417214 ফটো উপলব্ধ	720 নাম : সুভাষ রায় পিতার নাম: নিয়ারন রায় বাড়ির নং : n0125 বয়স : 32 লিঙ্গ : পুরুষ	SKW1900083 ফটো উপলব্ধ
721 নাম : অনিল রায় পিতার নাম: ভেনকেটু রায় বাড়ির নং : n0126 বয়স : 50 লিঙ্গ : পুরুষ	SKW2283711 ফটো উপলব্ধ	722 নাম : নীরবালা রায় স্বামীর নাম: চন্দ্রমোহন রায় বাড়ির নং : n0133 বয়স : 64 লিঙ্গ : মহিলা	WB/03/015/417508 ফটো উপলব্ধ	723 নাম : সোনালী রায় পিতার নাম: শ্যামল রায় বাড়ির নং : এন0020 বয়স : 25 লিঙ্গ : মহিলা	SKW2179711 ফটো উপলব্ধ
724 নাম : সুজন রায় পিতার নাম: নিত্যানন্দ রায় বাড়ির নং : এন0045 বয়স : 24 লিঙ্গ : পুরুষ	SKW2660611 ফটো উপলব্ধ	725 নাম : আনন্দ রায় পিতার নাম: কৃষ্ণ কান্ত রায় বাড়ির নং : n0117 বয়স : 43 লিঙ্গ : পুরুষ	SKW1003375 ফটো উপলব্ধ	726 নাম : পরিমল রায় পিতার নাম: চন্দ্র মোহন রায় বাড়ির নং : n0133 বয়স : 30 লিঙ্গ : পুরুষ	SKW1792670 ফটো উপলব্ধ



727 নাম : জ্যোৎস্না রায় স্বামীর নাম: যজ্ঞেশ্বর রায় বাড়ির নং : n0117 বয়স : 47 লিঙ্গ : মহিলা	SKW2292753 ফটো উপলব্ধ	728 নাম : কমল রায় পিতার নাম: ফনীন্দ্র রায় বাড়ির নং : n0121 বয়স : 51 লিঙ্গ : পুরুষ	SKW2298040 ফটো উপলব্ধ	729 নাম : অনিমা রায় পিতার নাম: নীল কুমার রায় বাড়ির নং : এন0018 বয়স : 22 লিঙ্গ : মহিলা	SKW2618882 ফটো উপলব্ধ
730 নাম : সুশীলা রায় স্বামীর নাম: বিবেকানন্দ রায় বাড়ির নং : n0207 বয়স : 31 লিঙ্গ : মহিলা	SKW1679059 ফটো উপলব্ধ	731 নাম : দয়াল দাসী রায় স্বামীর নাম: শিবশঙ্কর রয় বাড়ির নং : এন0012 বয়স : 25 লিঙ্গ : মহিলা	SKW2583185 ফটো উপলব্ধ	732 নাম : দেবজিৎ সরকার পিতার নাম: নিমাই সরকার বাড়ির নং : এন0023 বয়স : 21 লিঙ্গ : পুরুষ	SKW2699346 ফটো উপলব্ধ
733 নাম : দেবাশিষ রায় পিতার নাম: ব্রজেন্দ্র নাথ রায় বাড়ির নং : n0133 বয়স : 35 লিঙ্গ : পুরুষ	SKW1432863 ফটো উপলব্ধ	734 নাম : অলকা রায় স্বামীর নাম: ছবিনন্দ্র রায় বাড়ির নং : n0143 বয়স : 41 লিঙ্গ : মহিলা	JLG3384153 ফটো উপলব্ধ	735 নাম : অমল রায় পিতার নাম: ফনীন্দ্র রায় বাড়ির নং : n0121 বয়স : 64 লিঙ্গ : পুরুষ	WB/03/015/417321 ফটো উপলব্ধ
736 নাম : সুনতীবালা রায় স্বামীর নাম: অমল রায় বাড়ির নং : n0121 বয়স : 51 লিঙ্গ : মহিলা	WB/03/015/417335 ফটো উপলব্ধ	737 নাম : মিনতি রায় পিতার নাম: অমল রায় বাড়ির নং : n0121 বয়স : 29 লিঙ্গ : মহিলা	SKW1900158 ফটো উপলব্ধ	738 নাম : সুমেন রায় পিতার নাম: শ্যামল রায় বাড়ির নং : এন0121 বয়স : 20 লিঙ্গ : পুরুষ	SKW2749810 ফটো উপলব্ধ
739 নাম : ভেনকেটু রায় পিতার নাম: জশো রায় বাড়ির নং : n0126 বয়স : 72 লিঙ্গ : পুরুষ	SKW2283729 ফটো উপলব্ধ	740 নাম : জ্যোৎস্না বর্মন রায় স্বামীর নাম: নিত্যানন্দ রায় বাড়ির নং : n0119 বয়স : 61 লিঙ্গ : মহিলা	JLG3727294 ফটো উপলব্ধ	741 নাম : নলিনিকান্ত রায় পিতার নাম: কমলা কান্ত কান্ত বাড়ির নং : n0132 বয়স : 69 লিঙ্গ : পুরুষ	SKW2282556 ফটো উপলব্ধ
742 নাম : নিখিল রায় পিতার নাম: ভেনকেটু রায় বাড়ির নং : n0126 বয়স : 28 লিঙ্গ : পুরুষ	SKW2031201 ফটো উপলব্ধ	743 নাম : বিনতা রায় স্বামীর নাম: মনো রায় বাড়ির নং : n0198 বয়স : 42 লিঙ্গ : মহিলা	SKW2039469 ফটো উপলব্ধ	744 নাম : পত্নীবালা রায় স্বামীর নাম: নলনীকান্ত রায় বাড়ির নং : n0132 বয়স : 63 লিঙ্গ : মহিলা	SKW2282671 ফটো উপলব্ধ
745 নাম : তরনীকান্ত রায় পিতার নাম: নিমদাস রায় বাড়ির নং : n0119 বয়স : 51 লিঙ্গ : পুরুষ	SKW2284388 ফটো উপলব্ধ	746 নাম : সবিতা বর্মন রায় স্বামীর নাম: বিপিন চন্দ্র রায় বাড়ির নং : n0116 বয়স : 49 লিঙ্গ : মহিলা	JLG3384104 ফটো উপলব্ধ	747 নাম : সুনন্দ রায় পিতার নাম: পরমানন্দ রায় বাড়ির নং : n0111 বয়স : 74 লিঙ্গ : পুরুষ	SKW2294247 ফটো উপলব্ধ
748 নাম : ব্রজেন্দ্র নাথ রায় পিতার নাম: রাজেন্দ্রনাথ রায় বাড়ির নং : n0133 বয়স : 67 লিঙ্গ : পুরুষ	WB/03/015/417200 ফটো উপলব্ধ	749 নাম : ফুলেশ্বরী রায় স্বামীর নাম: গোবিন্দ রায় বাড়ির নং : n0143 বয়স : 75 লিঙ্গ : মহিলা	SKW2285112 ফটো উপলব্ধ	750 নাম : নিয়তীবালা রায় স্বামীর নাম: রাজেন্দ্রনাথ রায় বাড়ির নং : n0133 বয়স : 51 লিঙ্গ : মহিলা	WB/03/015/417374 ফটো উপলব্ধ
751 নাম : রুপদৈ রায় স্বামীর নাম: কালীচরণ রায় বাড়ির নং : n0134 বয়স : 70 লিঙ্গ : মহিলা	WB/03/015/417542 ফটো উপলব্ধ	752 নাম : কল্যাণ রায় পিতার নাম: মনিরাম রায় বাড়ির নং : 15/230 পাট বয়স : 23 লিঙ্গ : পুরুষ	SKW2736726 ফটো উপলব্ধ	753 নাম : রীনা রায় স্বামীর নাম: সন্তেশ্বর রায় বাড়ির নং : n0116 বয়স : 43 লিঙ্গ : মহিলা	JLG3384096 ফটো উপলব্ধ
754 নাম : অলোক সরকার পিতার নাম: শান্তি রাম সরকার বাড়ির নং : n0150 বয়স : 32 লিঙ্গ : পুরুষ	SKW1663574 ফটো উপলব্ধ	755 নাম : নরেন্দ্র সরকার পিতার নাম: সুধীর সরকার বাড়ির নং : এন0068 বয়স : 21 লিঙ্গ : পুরুষ	SKW2675718 ফটো উপলব্ধ	756 নাম : রনজিৎ সরকার পিতার নাম: প্রফুল্ল চন্দ্র সরকার বাড়ির নং : এন0137 বয়স : 51 লিঙ্গ : পুরুষ	SKW2775104 ফটো উপলব্ধ

757	WB/03/015/417362	758	SKW1900109	759	JLG1347715
নাম : সন্ধ্যা সরকার স্বামীর নাম: তীর্থবাসী সরকার বাড়ির নং : n0141 বয়স : 67 লিঙ্গ : মহিলা	ফটো উপলব্ধ	নাম : পাপিয়া সরকার স্বামীর নাম: তুষ্ট সরকার বাড়ির নং : n0157 বয়স : 30 লিঙ্গ : মহিলা	ফটো উপলব্ধ	নাম : সুনীল কুমার সরকার পিতার নাম: নারায়ন সরকার বাড়ির নং : n0144 বয়স : 50 লিঙ্গ : পুরুষ	ফটো উপলব্ধ
760	SKW1433242	761	SKW1406578	762	WB/03/015/417047
নাম : খুশী গোপাল সরকার পিতার নাম: ক্ষিতীশ চন্দ্র সরকার বাড়ির নং : n0144 বয়স : 34 লিঙ্গ : পুরুষ	ফটো উপলব্ধ	নাম : প্রতিমা সরকার স্বামীর নাম: রণজিৎ মন্ডল বাড়ির নং : এন021 বয়স : 36 লিঙ্গ : মহিলা	ফটো উপলব্ধ	নাম : প্রফুল্লচন্দ্র সরকার পিতার নাম: যোগেশ চন্দ্র সরকার বাড়ির নং : n0137 বয়স : 75 লিঙ্গ : পুরুষ	ফটো উপলব্ধ
763	WB/03/015/417526	764	SKW1432889	765	SKW2306900
নাম : তীর্থবাসী সরকার পিতার নাম: শ্রীদাম সরকার বাড়ির নং : n0141 বয়স : 75 লিঙ্গ : পুরুষ	ফটো উপলব্ধ	নাম : তুষ্ট সরকার পিতার নাম: নিত্যানন্দ সরকার বাড়ির নং : n0157 বয়স : 35 লিঙ্গ : পুরুষ	ফটো উপলব্ধ	নাম : শান্তি রাম সরকার পিতার নাম: ফকির চাঁদ সরকার বাড়ির নং : n0150 বয়স : 69 লিঙ্গ : পুরুষ	ফটো উপলব্ধ
766	JLG3727260	767	SKW1323914	768	SKW1900091
নাম : সঞ্জয় সরকার পিতার নাম: তীর্থবাসী সরকার বাড়ির নং : n0141 বয়স : 39 লিঙ্গ : পুরুষ	ফটো উপলব্ধ	নাম : লিপিকা সরকার স্বামীর নাম: প্রতাপ চন্দ্র সরকার বাড়ির নং : n0174 বয়স : 36 লিঙ্গ : মহিলা	ফটো উপলব্ধ	নাম : দিপক সরকার পিতার নাম: ক্ষিতীশ চন্দ্র সরকার বাড়ির নং : n0144 বয়স : 29 লিঙ্গ : পুরুষ	ফটো উপলব্ধ
769	SKW1324169	770	SKW2696722	771	SKW2244952
নাম : মমিতা সরকার(বিশ্বাস) স্বামীর নাম: সুনীল কুমার সরকার বাড়ির নং : n0144 বয়স : 38 লিঙ্গ : মহিলা	ফটো উপলব্ধ	নাম : সুপ্রিয়া সরকার পিতার নাম: সুনীল কুমার সরকার বাড়ির নং : এন0153 বয়স : 21 লিঙ্গ : মহিলা	ফটো উপলব্ধ	নাম : অনীতা সরকার স্বামীর নাম: রবীন্দ্র সরকার বাড়ির নং : নং0025 বয়স : 27 লিঙ্গ : মহিলা	ফটো উপলব্ধ
772	SKW2306785	773	SKW2090496	774	JLG3490836
নাম : জয়মালা সরকার স্বামীর নাম: শান্তিরাম সরকার বাড়ির নং : n0150 বয়স : 61 লিঙ্গ : মহিলা	ফটো উপলব্ধ	নাম : সুনীতা রায় পিতার নাম: সুনীলচন্দ্র রায় বাড়ির নং : এন0021 বয়স : 28 লিঙ্গ : মহিলা	ফটো উপলব্ধ	নাম : কল্যাণী সরকার স্বামীর নাম: রনজিৎ সরকার বাড়ির নং : n0137 বয়স : 39 লিঙ্গ : মহিলা	ফটো উপলব্ধ
775	SKW2283554	776	RIY1771674	777	SKW2312742
নাম : নির্মালা সরকার স্বামীর নাম: ক্ষিতীশ চন্দ্র সরকার বাড়ির নং : n0144 বয়স : 90 লিঙ্গ : মহিলা	ফটো উপলব্ধ	নাম : মামনী সরকার পিতার নাম: নিরঞ্জন সরকার বাড়ির নং : নং0034 বয়স : 29 লিঙ্গ : মহিলা	ফটো উপলব্ধ	নাম : নিত্যানন্দ সরকার পিতার নাম: শ্রীদাম সরকার বাড়ির নং : n0142 বয়স : 64 লিঙ্গ : পুরুষ	ফটো উপলব্ধ
778	SKW2312403	779	WB/03/015/417048	780	SKW2283497
নাম : বিনোদিনী সরকার স্বামীর নাম: নিত্যানন্দ সরকার বাড়ির নং : n0142 বয়স : 55 লিঙ্গ : মহিলা	ফটো উপলব্ধ	নাম : আয়নামতী সরকার স্বামীর নাম: প্রফুল্ল চন্দ্র সরকার বাড়ির নং : n0137 বয়স : 62 লিঙ্গ : মহিলা	ফটো উপলব্ধ	নাম : ক্ষিতীশ চন্দ্র সরকার পিতার নাম: ক্ষিতীশ চন্দ্র সরকার বাড়ির নং : n0144 বয়স : 67 লিঙ্গ : পুরুষ	ফটো উপলব্ধ
781	JLG3384203	782	SKW1522135	783	SKW2095313
নাম : সনজিত সরকার পিতার নাম: প্রফুল্ল চন্দ্র সরকার বাড়ির নং : n0137 বয়স : 40 লিঙ্গ : পুরুষ	ফটো উপলব্ধ	নাম : বিধি সরকার স্বামীর নাম: রামনাথ সরকার বাড়ির নং : n0197 বয়স : 33 লিঙ্গ : মহিলা	ফটো উপলব্ধ	নাম : উজ্জল সরকার পিতার নাম: নিত্যানন্দ সরকার বাড়ির নং : n0142 বয়স : 27 লিঙ্গ : পুরুষ	ফটো উপলব্ধ
784	SKW1900141	785	SKW1792654	786	JLG3490844
নাম : মৌসুমি সরকার(রায় প্রধান) স্বামীর নাম: সনজিৎ সরকার বাড়ির নং : n0137 বয়স : 30 লিঙ্গ : মহিলা	ফটো উপলব্ধ	নাম : মহাদেব সরকার পিতার নাম: নিত্যানন্দ সরকার বাড়ির নং : n0142 বয়স : 30 লিঙ্গ : পুরুষ	ফটো উপলব্ধ	নাম : দ্রৌপদী সরকার স্বামীর নাম: অরুণ সরকার বাড়ির নং : n0139 বয়স : 37 লিঙ্গ : মহিলা	ফটো উপলব্ধ

787	JLG3643079	ফটো উপলব্ধ	788	SKW2691376	ফটো উপলব্ধ	789	SKW2007557	ফটো উপলব্ধ
নাম : প্রেমানন্দ সিদ্ধা পিতার নাম: অমর চন্দ্র সিদ্ধা বাড়ির নং : n0139 বয়স : 38 লিঙ্গ : পুরুষ			নাম : চম্পা দাস সিদ্ধা স্বামীর নাম: প্রেমানন্দ সিদ্ধা বাড়ির নং : পূর্ব ডাঙ্গা পাড়া বয়স : 30 লিঙ্গ : মহিলা			নাম : বিজয় সিদ্ধা পিতার নাম: অমরচাঁদ সিদ্ধা বাড়ির নং : n0139 বয়স : 28 লিঙ্গ : পুরুষ		
790	SKW2304012	ফটো উপলব্ধ	791	SKW1900133	ফটো উপলব্ধ	792	SKW1663509	ফটো উপলব্ধ
নাম : দুর্গারানী সিদ্ধা স্বামীর নাম: অমরচাঁদ সিদ্ধা বাড়ির নং : n0139 বয়স : 64 লিঙ্গ : মহিলা			নাম : মোনা বেগম স্বামীর নাম: নুর আমিন বাড়ির নং : n0140 বয়স : 43 লিঙ্গ : মহিলা			নাম : বেগম সুলতানা নাসরীন পিতার নাম: নজরুল হক বাড়ির নং : n0140 বয়স : 32 লিঙ্গ : মহিলা		
793	SKW2412161	ফটো উপলব্ধ	794	SKW2244820	ফটো উপলব্ধ	795	SKW1663566	ফটো উপলব্ধ
নাম : নুরজাহান বেগম স্বামীর নাম: নজরুল হক বাড়ির নং : n0140 বয়স : 56 লিঙ্গ : মহিলা			নাম : সেলীম আকতার পিতার নাম: নজরুল হক বাড়ির নং : n0140 বয়স : 27 লিঙ্গ : পুরুষ			নাম : সফিকুল ইসলাম পিতার নাম: এক্রামুল হক বাড়ির নং : n0145 বয়স : 31 লিঙ্গ : পুরুষ		
796	WB/03/015/417661	ফটো উপলব্ধ	797	SKW2007631	ফটো উপলব্ধ	798	SKW1900075	ফটো উপলব্ধ
নাম : নজরুল হক পিতার নাম: মনিরুদ্দিন মিয়া বাড়ির নং : n0140 বয়স : 59 লিঙ্গ : পুরুষ			নাম : কাসমা পারভিন পিতার নাম: কাউছার আলি বাড়ির নং : n0145 বয়স : 28 লিঙ্গ : মহিলা			নাম : রবিউল ইসলাম পিতার নাম: কবীর হোসেন বাড়ির নং : n0145 বয়স : 29 লিঙ্গ : পুরুষ		
799	SKW2352730	ফটো উপলব্ধ	800	SKW2352136	ফটো উপলব্ধ	801	RIY2180867	ফটো উপলব্ধ
নাম : এক্রামুল হক পিতার নাম: চৈতু মিয়া বাড়ির নং : n0145 বয়স : 59 লিঙ্গ : পুরুষ			নাম : শরিফা বেগম স্বামীর নাম: এক্রামুল হক বাড়ির নং : n0145 বয়স : 53 লিঙ্গ : মহিলা			নাম : মল্লিকা রায় পিতার নাম: সুরেন রায় বাড়ির নং : এন0012 বয়স : 28 লিঙ্গ : মহিলা		
802	SKW2796514	ফটো উপলব্ধ	803	SKW2799179	ফটো উপলব্ধ	804	SKW2792026	ফটো উপলব্ধ
নাম : চন্দনা সরকার পিতার নাম: রঞ্জিত সরকার বাড়ির নং : এন0137 বয়স : 20 লিঙ্গ : মহিলা			নাম : ফনি রায় পিতার নাম: ভেনকেটু রায় বাড়ির নং : এন0154 বয়স : 23 লিঙ্গ : পুরুষ			নাম : সীমা রায় পিতার নাম: ছবিন রায় বাড়ির নং : এন0143 বয়স : 19 লিঙ্গ : মহিলা		
805	SKW2792034	ফটো উপলব্ধ	806	SKW2806990	ফটো উপলব্ধ	807	SKW2801231	ফটো উপলব্ধ
নাম : আমদি সরকার স্বামীর নাম: দিপক সরকার বাড়ির নং : এন00123 বয়স : 21 লিঙ্গ : মহিলা			নাম : অতেবাল রায় স্বামীর নাম: প্রণব মিত্র বাড়ির নং : এন046 বয়স : 23 লিঙ্গ : মহিলা			নাম : পম্পি রায় পিতার নাম: রবিন রায় বাড়ির নং : এন0143 বয়স : 19 লিঙ্গ : মহিলা		
808	SKW2817286	ফটো উপলব্ধ	809	SKW2642213	ফটো উপলব্ধ	810	SKW2858496	ফটো উপলব্ধ
নাম : সহানুর ইসলাম পিতার নাম: রফিকুল ইসলাম বাড়ির নং : 15/233 পাট বয়স : 19 লিঙ্গ : পুরুষ			নাম : জ্যোতিকা রায় পিতার নাম: নিত্যানন্দ রায় বাড়ির নং : 15/233 পাট বয়স : 22 লিঙ্গ : মহিলা			নাম : মজিবুল ইসলাম পিতার নাম: খৈরদ আলী বাড়ির নং : এন0123 বয়স : 23 লিঙ্গ : পুরুষ		
811	SKW2859288	ফটো উপলব্ধ						
নাম : মুন্নি খাতুন স্বামীর নাম: সফিকুল ইসলাম বাড়ির নং : এন0127 বয়স : 25 লিঙ্গ : মহিলা								





812	4	SKW2881340
নাম : মৌসুমি রায় পিতার নাম: সবেশ্বর রায় বাড়ির নং : এন0153 বয়স : 20 লিঙ্গ : মহিলা		ফটো উপলব্ধ

813	1	SKW2881381
নাম : অষ্টমী মন্ডল পিতার নাম: সঞ্জয় মন্ডল বাড়ির নং : এন0038 বয়স : 20 লিঙ্গ : মহিলা		ফটো উপলব্ধ

814	2	SKW2881399
নাম : অনন্মা সরকার পিতার নাম: রতন সরকার বাড়ির নং : এন0066 বয়স : 21 লিঙ্গ : মহিলা		ফটো উপলব্ধ

815	1	SKW2881415
নাম : সুব্রীতো সরকার পিতার নাম: যোগেন্দ্র সরকার বাড়ির নং : 15/233 পাট বয়স : 18 লিঙ্গ : পুরুষ		ফটো উপলব্ধ

নির্বাচক সংখ্যার সারসংক্ষেপ :

A) নির্বাচকের সংখ্যা :

	নির্বাচক তালিকার প্রকৃতি	নির্বাচক তালিকার পরিচিতি :	নির্বাচকের সংখ্যা :				
			পুরুষ	মহিলা	তৃতীয় লিঙ্গ	মোট	
I	মূল তালিকা	মূল তালিকা	বিশেষ নিবিড় সংশোধন ২০২৬ এর চূড়ান্ত ভোটার তালিকার সহিত 06-04-2026 তারিখ অবধি সংশোধিত নির্বাচক তালিকা	413	398	0	811
II	1- সংযোজন তালিকা	সংযোজনী 1	বিশেষ সংক্ষিপ্ত সংশোধন 2026	0	0	0	0
		সংযোজনী 2	ধারাবাহিক সংশোধন 2026	1	3	0	4
		মোট		1	3	0	4
III	2- বিয়োজন তালিকা	সংযোজনী 1	বিশেষ সংক্ষিপ্ত সংশোধন 2026	1	2	0	3
		সংযোজনী 2	ধারাবাহিক সংশোধন 2026	0	0	0	0
		মোট		1	2	0	3
IV	'লিঙ্গ ক্ষেত্রের' পরিবর্তনের কারণে পার্থক্য			0	0	0	0
V	বিচারপ্রক্রিয়ার অধীনস্থ			0	0	0	0
VI	বিচার বিভাগীয় আধিকারিক কর্তৃক বিচারপূর্বক নিষ্পত্তির পর বিয়োজিত			3	3	0	6
নির্বাচকের মোট সংখ্যা (I+II-III+IV-V-VI)				410	396	0	806

B) ক্রটি সংশোধনের সংখ্যা :

নির্বাচক তালিকার প্রকৃতি	নির্বাচক তালিকার পরিচিতি :	ক্রটি সংশোধনের সংখ্যা :
সংযোজনী 1	বিশেষ সংক্ষিপ্ত সংশোধন 2026	0
সংযোজনী 2	ধারাবাহিক সংশোধন 2026	0
	মোট	0

নির্বাচক নিবন্ধন আধিকারিকের স্বাক্ষর

E-মৃত, S-স্থানান্তরিত, R-একাধিকবার অন্তর্ভুক্ত, M-নিখোঁজ, Q-যোগ্য নহে