



## নির্বাচক তালিকা 2026 S25 পশ্চিমবঙ্গ

বিধানসভা নির্বাচনক্ষেত্রের নং, নাম ও সংরক্ষণের স্থিতি : 15 - ধূপগুড়ি (তপশীলি জাতি)		অংশ নং : 27																			
বিধানসভা নির্বাচনক্ষেত্রটি যে লোকসভা নির্বাচনক্ষেত্রের / ক্ষেত্রসমূহের অন্তর্ভুক্ত তার নং, নাম ও সংরক্ষণ স্থিতি : 3 - জলপাইগুড়ি (তপশীলি জাতি)																					
1. সংশোধনের পূর্ণ বিবরণ																					
সংশোধনের বৎসর :	2026	নির্বাচক তালিকার পরিচিতি : বিশেষ নিবিড় সংশোধন ২০২৬ এর চূড়ান্ত ভোটার তালিকার সহিত 06-04-2026 তারিখ অবধি সংশোধিত নির্বাচক তালিকা																			
ভিত্তি তারিখ :	01-01-2026																				
সংশোধনের প্রকৃতি :	ধারাবাহিক সংশোধন 2026																				
প্রকাশনার তারিখ :	06-04-2026																				
2. অংশ ও নির্বাচনী এলাকার পূর্ণ বিবরণ :																					
অংশের ভাগ নং ও নাম :																					
1-তোতাপাড়া বাজার. 2-ডুডুমারী বস্তি.		<table style="width: 100%; border-collapse: collapse;"> <tr> <td style="width: 60%;">প্রধান শহর/গ্রাম</td> <td>: তোতাপাড়া</td> </tr> <tr> <td>ওয়ার্ড</td> <td>:</td> </tr> <tr> <td>থানা</td> <td>: বানারহাট</td> </tr> <tr> <td>গ্রাম পঞ্চগায়েত</td> <td>: বানারহাট - 1</td> </tr> <tr> <td>ব্লক</td> <td>: ধূপগুড়ি</td> </tr> <tr> <td>মহকুমা</td> <td>: সদর, জলপাইগুড়ি</td> </tr> <tr> <td>জেলা</td> <td>: জলপাইগুড়ি</td> </tr> <tr> <td>পিন</td> <td>: 735202</td> </tr> </table>				প্রধান শহর/গ্রাম	: তোতাপাড়া	ওয়ার্ড	:	থানা	: বানারহাট	গ্রাম পঞ্চগায়েত	: বানারহাট - 1	ব্লক	: ধূপগুড়ি	মহকুমা	: সদর, জলপাইগুড়ি	জেলা	: জলপাইগুড়ি	পিন	: 735202
প্রধান শহর/গ্রাম	: তোতাপাড়া																				
ওয়ার্ড	:																				
থানা	: বানারহাট																				
গ্রাম পঞ্চগায়েত	: বানারহাট - 1																				
ব্লক	: ধূপগুড়ি																				
মহকুমা	: সদর, জলপাইগুড়ি																				
জেলা	: জলপাইগুড়ি																				
পিন	: 735202																				
3. ভোট গ্রহন কেন্দ্রের পূর্ণ বিবরণ :																					
ভোট গ্রহন কেন্দ্রের নং, নাম :		ভোট গ্রহন কেন্দ্রের শ্রেণী :		গ্রামীণ																	
27 - তোতাপাড়া বাজার আই সি ডি এস সেন্টার		এই অংশে সহায়ক ভোটগ্রহন কেন্দ্রের সংখ্যা		0																	
ভোট গ্রহন কেন্দ্রের ঠিকানা :		:																			
তোতাপাড়া বাজার আই সি ডি এস সেন্টার, তোতাপাড়া বাজার																					
4. নির্বাচকের সংখ্যা :																					
প্রথম ক্রমিক নং	শেষ ক্রমিক নং	মোট সংখ্যা																			
		পুরুষ	মহিলা	তৃতীয় লিঙ্গ	মোট																
1	680	334	327	0	661																

নির্বাচক নিবন্ধন আধিকারিকের স্বাক্ষর

Nazri Naksha

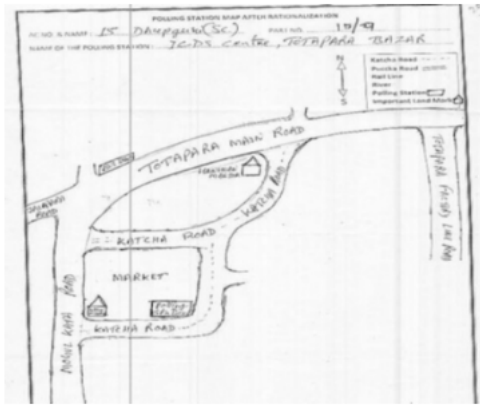

Google Map View

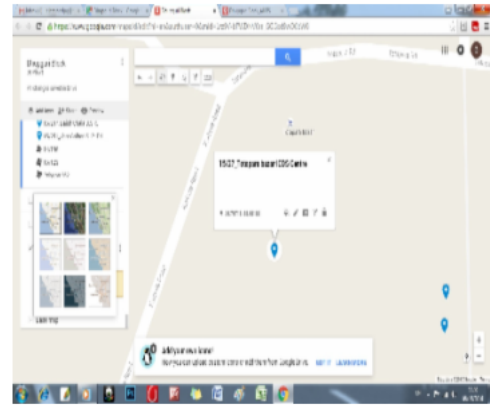

Polling Station Building Front View



Polling Station Front View



Cad View

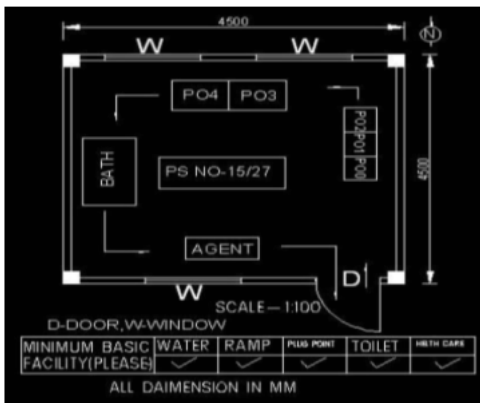

Key MAP View



1 নাম : শম্ভু পূর্বে পিতার নাম: হরিশচন্দ্র পূর্বে বাড়ির নং : n0009 বয়স : 38 লিঙ্গ : পুরুষ	MFW2837417 ফটো উপলব্ধ	2 নাম : অঞ্জু ঠাকুর স্বামীর নাম: বিনোদ ঠাকুর বাড়ির নং : এন000 বয়স : 41 লিঙ্গ : মহিলা	SKW1145358 ফটো উপলব্ধ	3 নাম : রিষীকা পুরবে পিতার নাম: শ্যাম লাল পুরবে বাড়ির নং : এন0000 বয়স : 21 লিঙ্গ : মহিলা	SKW2709962 ফটো উপলব্ধ
4 নাম : ইরফান আনসারি পিতার নাম: টিযোয়ারক আলি বাড়ির নং : টোটপারা পল্ড বয়স : 21 লিঙ্গ : পুরুষ	SKW2718096 ফটো উপলব্ধ	5 নাম : হাসিনা খাতুন পিতার নাম: করামত আলি বাড়ির নং : এন0104 বয়স : 21 লিঙ্গ : মহিলা	SKW2720746 ফটো উপলব্ধ	6 নাম : রমজান হক পিতার নাম: সামসুল হক বাড়ির নং : এন0012 বয়স : 21 লিঙ্গ : পুরুষ	SKW2704542 ফটো উপলব্ধ
7 নাম : জুলেখা খাতুন পিতার নাম: অকবর আলি বাড়ির নং : n0101 বয়স : 32 লিঙ্গ : মহিলা	NFH1584952 ফটো উপলব্ধ	8 নাম : সেলিম রহমান পিতার নাম: মতিয়ুর রহমান বাড়ির নং : n0104 বয়স : 50 লিঙ্গ : পুরুষ	MFW1431949 ফটো উপলব্ধ	9 নাম : পারভেজ আনসারী পিতার নাম: ইসলাম আনসারী বাড়ির নং : n0093 বয়স : 30 লিঙ্গ : পুরুষ	SKW1706324 ফটো উপলব্ধ
10 নাম : গুলাম রসুল পিতার নাম: মহ মুস্তাক আনসারী বাড়ির নং : n0077 বয়স : 29 লিঙ্গ : পুরুষ	SKW1836055 ফটো উপলব্ধ	11 নাম : আঞ্জুরুল হক পিতার নাম: কাদির বক্স বাড়ির নং : n0005 বয়স : 63 লিঙ্গ : পুরুষ	WB/02/016/189050 ফটো উপলব্ধ	12 নাম : নাসিমা খাতুন পিতার নাম: আনওয়ার আনসারী বাড়ির নং : n0004 বয়স : 29 লিঙ্গ : মহিলা	SKW1836212 ফটো উপলব্ধ
13 নাম : ভারতী কুমারী সাহু পিতার নাম: হরেন্দ্র সাহু বাড়ির নং : মোহালকটা বাজার বয়স : 23 লিঙ্গ : মহিলা	SKW2720456 ফটো উপলব্ধ	14 নাম : এরসাদ হুসেন পিতার নাম: আনোয়ার হুসেন বাড়ির নং : n0004 বয়স : 40 লিঙ্গ : পুরুষ	MFW2947778 ফটো উপলব্ধ	15 নাম : জিমী রাই স্বামীর নাম: জোনথন শেরপা বাড়ির নং : n0135 বয়স : 35 লিঙ্গ : মহিলা	SKW1148584 ফটো উপলব্ধ
16 নাম : সামিম আনসারী পিতার নাম: আব্দুল লতিফ আনসারী বাড়ির নং : n0073 বয়স : 55 লিঙ্গ : পুরুষ	WB/02/016/189052 ফটো উপলব্ধ	17 নাম : জাসিমুন নেছা স্বামীর নাম: আব্দুল লতিফ আনসারী বাড়ির নং : n0073 বয়স : 76 লিঙ্গ : মহিলা	MFW2096915 ফটো উপলব্ধ	18 নাম : রজনী পূর্বে সাহু স্বামীর নাম: শম্ভু পূর্বে বাড়ির নং : n0009 বয়স : 33 লিঙ্গ : মহিলা	SKW1929835 ফটো উপলব্ধ
19 নাম : রীতা উরাও (দাস) স্বামীর নাম: মরিয়ানস উরাও বাড়ির নং : n0146 বয়স : 53 লিঙ্গ : মহিলা	SKW1145432 ফটো উপলব্ধ	20 নাম : সামশের আলম আনসারী পিতার নাম: ইসলাম আনসারী বাড়ির নং : n0093 বয়স : 28 লিঙ্গ : পুরুষ	SKW1930023 ফটো উপলব্ধ	21 নাম : তাইমুন খাতুন পিতার নাম: হারুন আনসারী বাড়ির নং : n0070 বয়স : 33 লিঙ্গ : মহিলা	SKW1469451 ফটো উপলব্ধ
22 নাম : কমলা খাতুন স্বামীর নাম: মহঃ ওসিয়া বাড়ির নং : n0006 বয়স : 54 লিঙ্গ : মহিলা	MFW2096964 ফটো উপলব্ধ	23 নাম : খুসনুমা বেগম পিতার নাম: আব্দুল লতিফ বাড়ির নং : n0065 বয়স : 39 লিঙ্গ : মহিলা	MFW2611994 ফটো উপলব্ধ	24 নাম : ফুলজাহান খাতুন স্বামীর নাম: ইয়াসিন আনসারী বাড়ির নং : n0006 বয়স : 33 লিঙ্গ : মহিলা	SKW1706365 ফটো উপলব্ধ
25 নাম : সফি রনা নেসা স্বামীর নাম: কেরামত আলী বাড়ির নং : n0104 বয়স : 38 লিঙ্গ : মহিলা	MFW2611770 ফটো উপলব্ধ	26 নাম : শ্যামলাল পূর্বে পিতার নাম: রামচন্দ্র পূর্বে বাড়ির নং : n0009 বয়স : 49 লিঙ্গ : পুরুষ	WB/02/016/189244 ফটো উপলব্ধ	27 নাম : রিজয়ানা বেগম স্বামীর নাম: মেহবুব আনসারী বাড়ির নং : n0012 বয়স : 30 লিঙ্গ : মহিলা	SKW1706357 ফটো উপলব্ধ
28 নাম : মুনেজা খাতুন স্বামীর নাম: নূর ইসলাম আলম বাড়ির নং : n0012 বয়স : 32 লিঙ্গ : মহিলা	SKW1706407 ফটো উপলব্ধ	29 নাম : নাসিমা খাতুন স্বামীর নাম: সাকির শেখ বাড়ির নং : n0109 বয়স : 49 লিঙ্গ : মহিলা	WB/02/016/189001 ফটো উপলব্ধ	30 নাম : রসিলা খাতুন স্বামীর নাম: সেলিম বাড়ির নং : n0104 বয়স : 27 লিঙ্গ : মহিলা	MFW2611762 ফটো উপলব্ধ

31	MFW2837326	নাম : কেরামত আলি পিতার নাম: মতিয়ুর রহমান বাড়ির নং : n0104 বয়স : 37 লিঙ্গ : পুরুষ	ফটো উপলব্ধ	32	SKW2256774	নাম : মহ সাকির পিতার নাম: মোহম্মদ জাবোদদীন বাড়ির নং : n0109 বয়স : 65 লিঙ্গ : পুরুষ	ফটো উপলব্ধ	33	SKW1810076	নাম : চাঁদনী খাতুন স্বামীর নাম: জাহাঙ্গীর খান বাড়ির নং : n0100 বয়স : 31 লিঙ্গ : মহিলা	ফটো উপলব্ধ
34	WB/02/016/189159	নাম : খালিকুন নেছা স্বামীর নাম: জিলানী খান বাড়ির নং : n0100 বয়স : 71 লিঙ্গ : মহিলা	ফটো উপলব্ধ	35	SKW2256428	নাম : মুলাজিম মিঞা পিতার নাম: দিলজান মিঞা বাড়ির নং : n0095 বয়স : 63 লিঙ্গ : পুরুষ	ফটো উপলব্ধ	36	WB/02/016/189078	নাম : নাজমা খাতুন স্বামীর নাম: মুস্তাক আনসারী বাড়ির নং : n0077 বয়স : 53 লিঙ্গ : মহিলা	ফটো উপলব্ধ
37	WB/02/016/189058	নাম : বুচিয়া খাতুন স্বামীর নাম: ইসলাম আনসারী বাড়ির নং : n0093 বয়স : 50 লিঙ্গ : মহিলা	ফটো উপলব্ধ	38	MFW2611788	নাম : মহঃ মহসিন আনসারী পিতার নাম: আব্দুল লতিফ আনসারী বাড়ির নং : n0073 বয়স : 40 লিঙ্গ : পুরুষ	ফটো উপলব্ধ	39	WB/02/016/189077	নাম : জোহেদা খাতুন স্বামীর নাম: আঞ্জারুল আনসারী বাড়ির নং : n0005 বয়স : 59 লিঙ্গ : মহিলা	ফটো উপলব্ধ
40	SKW1565977	নাম : নৌসদ হুসেন পিতার নাম: আনসার বাড়ির নং : n0004 বয়স : 31 লিঙ্গ : পুরুষ	ফটো উপলব্ধ	41	SKW1565928	নাম : মোহম্মদ মনসুর আলম আনসারি পিতার নাম: মোহম্মদ সামি বাড়ির নং : n0031 বয়স : 31 লিঙ্গ : পুরুষ	ফটো উপলব্ধ	42	SKW2697217	নাম : সুহেল খাতুন পিতার নাম: সোব্রতী আনসারি বাড়ির নং : এন0065 বয়স : 22 লিঙ্গ : মহিলা	ফটো উপলব্ধ
43	SKW2633535	নাম : মোহম্মদ মোইন পিতার নাম: মোহম্মদ সমিম শায়দ বাড়ির নং : এন0073 বয়স : 24 লিঙ্গ : পুরুষ	ফটো উপলব্ধ	44	SKW0115535	নাম : হাজরা খাতুন স্বামীর নাম: মনজর আলম বাড়ির নং : n0006 বয়স : 39 লিঙ্গ : মহিলা	ফটো উপলব্ধ	45	MFW2947794	নাম : আমির আনসারী পিতার নাম: মোহঃ জামির আনসারী বাড়ির নং : n0052 বয়স : 38 লিঙ্গ : পুরুষ	ফটো উপলব্ধ
46	SKW1836162	নাম : ফাতমা বেগম(খাতুন) স্বামীর নাম: গফুর মিঞা বাড়ির নং : n0140 বয়স : 35 লিঙ্গ : মহিলা	ফটো উপলব্ধ	47	SKW1145721	নাম : মনজর আলম পিতার নাম: মহঃ সফিয় বাড়ির নং : n0122 বয়স : 43 লিঙ্গ : পুরুষ	ফটো উপলব্ধ	48	WB/02/016/189074	নাম : মুনী খাতুন স্বামীর নাম: গফার আনসারী বাড়ির নং : n0033 বয়স : 55 লিঙ্গ : মহিলা	ফটো উপলব্ধ
49	SKW1706423	নাম : আব্দুল কালাম পিতার নাম: কাশীম আলী বাড়ির নং : n0002 বয়স : 38 লিঙ্গ : পুরুষ	ফটো উপলব্ধ	50	SKW1565837	নাম : নাজমা খাতুন পিতার নাম: আমিরুদ্দিন আনসারী বাড়ির নং : n0011 বয়স : 32 লিঙ্গ : মহিলা	ফটো উপলব্ধ	51	WB/02/016/189094	নাম : সাকির আনসারী পিতার নাম: আমিরুদ্দিন আনসারী বাড়ির নং : n0011 বয়স : 49 লিঙ্গ : পুরুষ	ফটো উপলব্ধ
52	WB/02/016/189131	নাম : নইমুন নেছা পিতার নাম: রহিমবক্স আনসারী বাড়ির নং : n0010 বয়স : 71 লিঙ্গ : মহিলা	ফটো উপলব্ধ	53	MFW1431667	নাম : নন্দলাল পূর্বে পিতার নাম: রামচন্দ্র পূর্বে বাড়ির নং : n0009 বয়স : 45 লিঙ্গ : পুরুষ	ফটো উপলব্ধ	54	SKW2576569	নাম : রাজা আনসারি পিতার নাম: তাবারক আনসারি বাড়ির নং : এন0004 বয়স : 24 লিঙ্গ : পুরুষ	ফটো উপলব্ধ
55	SKW1929934	নাম : আর্মান আনসারী পিতার নাম: আনবারুল আনসারী বাড়ির নং : n0101 বয়স : 28 লিঙ্গ : পুরুষ	ফটো উপলব্ধ	56	WB/02/016/189201	নাম : আনবারুল আনসারী পিতার নাম: ছেদী আনসারী বাড়ির নং : n0101 বয়স : 55 লিঙ্গ : পুরুষ	ফটো উপলব্ধ	57	SKW1218825	নাম : জাহাঙ্গীর খান পিতার নাম: জিলানী খান বাড়ির নং : n0100 বয়স : 35 লিঙ্গ : পুরুষ	ফটো উপলব্ধ
58	SKW2735975	নাম : ফিরোজ খান পিতার নাম: জিলানী খান বাড়ির নং : এন0100 বয়স : 28 লিঙ্গ : পুরুষ	ফটো উপলব্ধ	59	SKW2047801	নাম : দিলওয়ার আলসারী পিতার নাম: আমরুল হোসেন বাড়ির নং : n0169 বয়স : 30 লিঙ্গ : পুরুষ	ফটো উপলব্ধ	60	WB/02/016/189030	নাম : ইসলাম আনসারী পিতার নাম: হাবিব আনসারী বাড়ির নং : n0093 বয়স : 66 লিঙ্গ : পুরুষ	ফটো উপলব্ধ

61	WB/02/016/189065	ফটো উপলব্ধ	62	SKW1706563	ফটো উপলব্ধ	63	WB/02/016/189100	ফটো উপলব্ধ
নাম : আনসারী মুস্তাক পিতার নাম: ইব্রাহীম আনসারী বাড়ির নং : n0077 বয়স : 55 লিঙ্গ : পুরুষ			নাম : কলিমা খাতুন স্বামীর নাম: মোঃ নইম আনসারী বাড়ির নং : n0073 বয়স : 30 লিঙ্গ : মহিলা			নাম : জয়গুন নেছা স্বামীর নাম: আইনুল হক আনসারী বাড়ির নং : n0007 বয়স : 65 লিঙ্গ : মহিলা		
64	WB/02/016/189102	ফটো উপলব্ধ	65	WB/02/016/189103	ফটো উপলব্ধ	66	SKW1565829	ফটো উপলব্ধ
নাম : ফতমা খাতুন স্বামীর নাম: আনোয়ার হোসেন বাড়ির নং : n0004 বয়স : 61 লিঙ্গ : মহিলা			নাম : আমিনা খাতুন স্বামীর নাম: রফি আনসারী বাড়ির নং : n0004 বয়স : 61 লিঙ্গ : মহিলা			নাম : গুলসন খাতুন স্বামীর নাম: রফিয়া খাতুন বাড়ির নং : n0004 বয়স : 36 লিঙ্গ : মহিলা		
67	MFW2385490	ফটো উপলব্ধ	68	WB/02/016/189070	ফটো উপলব্ধ	69	MFW2837284	ফটো উপলব্ধ
নাম : আসফাক হোসেন পিতার নাম: আনোয়ার হোসেন বাড়ির নং : n0004 বয়স : 43 লিঙ্গ : পুরুষ			নাম : আনোয়ার হোসেন পিতার নাম: রহিমবক্স আনসারী বাড়ির নং : n0004 বয়স : 66 লিঙ্গ : পুরুষ			নাম : মুস্তাফা আনসারী পিতার নাম: রফি আনসারী বাড়ির নং : n0004 বয়স : 41 লিঙ্গ : পুরুষ		
70	WB/02/016/189104	ফটো উপলব্ধ	71	SKW2632966	ফটো উপলব্ধ	72	WB/02/016/189076	ফটো উপলব্ধ
নাম : রফি আনসারী পিতার নাম: মওলাবক্স আনসারী বাড়ির নং : n0004 বয়স : 66 লিঙ্গ : পুরুষ			নাম : রিক্তি সৌ স্বামীর নাম: সুমন শা বাড়ির নং : এন0012 বয়স : 29 লিঙ্গ : মহিলা			নাম : আমনা খাতুন স্বামীর নাম: সামিম আনসারী বাড়ির নং : n0073 বয়স : 53 লিঙ্গ : মহিলা		
73	SKW2632933	ফটো উপলব্ধ	74	SKW2632990	ফটো উপলব্ধ	75	SKW2630085	ফটো উপলব্ধ
নাম : সুমন শা পিতার নাম: সুদর্শন শা বাড়ির নং : এন0012 বয়স : 37 লিঙ্গ : পুরুষ			নাম : জ্যোতি সাহ পিতার নাম: সুদর্শন সাহ বাড়ির নং : এন0012 বয়স : 25 লিঙ্গ : মহিলা			নাম : সুধীর শাহ পিতার নাম: সুদর্শন শাহ বাড়ির নং : এন0012 বয়স : 35 লিঙ্গ : পুরুষ		
76	MFW2385540	ফটো উপলব্ধ	77	SKW0115378	ফটো উপলব্ধ	78	WB/02/016/189291	ফটো উপলব্ধ
নাম : সাদরুন নিশা স্বামীর নাম: হারুন আনসারী বাড়ির নং : n0070 বয়স : 56 লিঙ্গ : মহিলা			নাম : সাকিনা খাতুন স্বামীর নাম: আব্দুল কালাম বাড়ির নং : n0002 বয়স : 37 লিঙ্গ : মহিলা			নাম : জামিলা খাতুন স্বামীর নাম: গফুর আনসারী বাড়ির নং : n0054 বয়স : 61 লিঙ্গ : মহিলা		
79	SKW2047751	ফটো উপলব্ধ	80	SKW2167427	ফটো উপলব্ধ	81	WB/02/016/189138	ফটো উপলব্ধ
নাম : রিজবানু খাতুন পিতার নাম: গাফফার আনসারী বাড়ির নং : n0177 বয়স : 27 লিঙ্গ : মহিলা			নাম : মাকসুদ আনসারী পিতার নাম: মহ সামি আনসারী বাড়ির নং : n0031 বয়স : 26 লিঙ্গ : পুরুষ			নাম : ইয়াসমীন শেখা স্বামীর নাম: তাবারকল আনসারী বাড়ির নং : n0065 বয়স : 49 লিঙ্গ : মহিলা		
82	WB/02/016/189111	ফটো উপলব্ধ	83	SKW1836246	ফটো উপলব্ধ	84	SKW1565811	ফটো উপলব্ধ
নাম : বতুলন শেখা স্বামীর নাম: আব্দুল লতিফ আনসারী বাড়ির নং : n0065 বয়স : 69 লিঙ্গ : মহিলা			নাম : সাইমুন খাতুন স্বামীর নাম: তসলিম আনসারী বাড়ির নং : n0139 বয়স : 59 লিঙ্গ : মহিলা			নাম : রোশন খাতুন পিতার নাম: জম্মত আনসারী বাড়ির নং : n0040 বয়স : 35 লিঙ্গ : মহিলা		
85	WB/02/016/189020	ফটো উপলব্ধ	86	WB/02/016/189105	ফটো উপলব্ধ	87	SKW1836105	ফটো উপলব্ধ
নাম : আনসারী জম্মাথ পিতার নাম: রসুল মিঞা বাড়ির নং : n0040 বয়স : 76 লিঙ্গ : পুরুষ			নাম : সোমী আনসারী পিতার নাম: মৌলাবক্স আনসারী বাড়ির নং : n0031 বয়স : 61 লিঙ্গ : পুরুষ			নাম : পরবেজ আলম পিতার নাম: ইসলাম বাড়ির নং : n0002 বয়স : 30 লিঙ্গ : পুরুষ		
88	SKW1706464	ফটো উপলব্ধ	89	MFW2837292	ফটো উপলব্ধ	90	WB/02/016/189092	ফটো উপলব্ধ
নাম : নাসিম আনসারী পিতার নাম: ওসি আনসারী বাড়ির নং : n0006 বয়স : 34 লিঙ্গ : পুরুষ			নাম : সেবরাতী আনসারী পিতার নাম: আব্দুল লতিফ বাড়ির নং : n0065 বয়স : 41 লিঙ্গ : পুরুষ			নাম : তাবারক আনসারী পিতার নাম: আব্দুল লতিফ আনসারী বাড়ির নং : n0065 বয়স : 51 লিঙ্গ : পুরুষ		

91 নাম : রসিদা খাতুন পিতার নাম: জালাত আনসারী বাড়ির নং : n0040 বয়স : 34 লিঙ্গ : মহিলা	SKW1706688 ফটো উপলব্ধ	92 নাম : সমিম আনসারি পিতার নাম: জননাথ আনসারি বাড়ির নং : এন0040 বয়স : 23 লিঙ্গ : পুরুষ	SKW2736205 ফটো উপলব্ধ	93 নাম : নহিত পারভেজ পিতার নাম: সকিল পারভেজ বাড়ির নং : n0109 বয়স : 31 লিঙ্গ : পুরুষ	SKW1565910 ফটো উপলব্ধ
94 নাম : জিনাতুন নেশা স্বামীর নাম: সোমী আনসারী বাড়ির নং : n0031 বয়স : 57 লিঙ্গ : মহিলা	WB/02/016/189170 ফটো উপলব্ধ	95 নাম : সাহিল আনসারি পিতার নাম: সেলীম বাড়ির নং : এন0224 বয়স : 22 লিঙ্গ : পুরুষ	SKW2633303 ফটো উপলব্ধ	96 নাম : হামিদা বেগম স্বামীর নাম: সাবীর আনসারী বাড়ির নং : n0011 বয়স : 55 লিঙ্গ : মহিলা	WB/02/016/189315 ফটো উপলব্ধ
97 নাম : আনসারী সাবীর পিতার নাম: আমিরুদ্দিন আনসারী বাড়ির নং : n0011 বয়স : 58 লিঙ্গ : পুরুষ	WB/02/016/189311 ফটো উপলব্ধ	98 নাম : মোহম্মদ নাদিম সৈয়াদ পিতার নাম: মোহম্মদ শামিম সৈয়াদ বাড়ির নং : এন0073 বয়স : 27 লিঙ্গ : পুরুষ	SKW2633576 ফটো উপলব্ধ	99 নাম : ফরজানা খাতুন স্বামীর নাম: পরবেজ আনসারি বাড়ির নং : এন0093 বয়স : 34 লিঙ্গ : মহিলা	SKW2633147 ফটো উপলব্ধ
100 নাম : নুরেসা খাতুন পিতার নাম: আমরুল হোসেন বাড়ির নং : n0012 বয়স : 35 লিঙ্গ : মহিলা	SKW1706399 ফটো উপলব্ধ	101 নাম : সাইরা বানু স্বামীর নাম: সাযুব আনসারি বাড়ির নং : n0011 বয়স : 29 লিঙ্গ : মহিলা	SKW1836071 ফটো উপলব্ধ	102 নাম : মহঃ হুসেন মহঃ পিতার নাম: মহঃ ইসলাম আনসারি বাড়ির নং : n0093 বয়স : 24 লিঙ্গ : পুরুষ	SKW2513356 ফটো উপলব্ধ
103 নাম : পূজা গুপ্তা পিতার নাম: ভরত গুপ্তা বাড়ির নং : নং000 বয়স : 33 লিঙ্গ : মহিলা	XEQ1485036 ফটো উপলব্ধ	104 নাম : ইসলাম আলী পিতার নাম: কাশিম আলী বাড়ির নং : n0002 বয়স : 49 লিঙ্গ : পুরুষ	WB/02/016/189192 ফটো উপলব্ধ	105 নাম : মোহঃ তসলিম পিতার নাম: মোহঃ ওসি আহমেদ বাড়ির নং : n0006 বয়স : 31 লিঙ্গ : পুরুষ	SKW2023406 ফটো উপলব্ধ
106 নাম : সাবিনা খাতুন পিতার নাম: আনজারুল হক বাড়ির নং : n0005 বয়স : 36 লিঙ্গ : মহিলা	SKW1565738 ফটো উপলব্ধ	107 নাম : আজমল হক পিতার নাম: আনজারুল হক বাড়ির নং : n0005 বয়স : 42 লিঙ্গ : পুরুষ	MFW2611754 ফটো উপলব্ধ	108 নাম : আনসারী হারুন পিতার নাম: পাচকোরি আনসারী বাড়ির নং : n0070 বয়স : 61 লিঙ্গ : পুরুষ	WB/02/016/189005 ফটো উপলব্ধ
109 নাম : ইয়াসিন আনসারী পিতার নাম: ওসি আনসারী বাড়ির নং : n0006 বয়স : 38 লিঙ্গ : পুরুষ	MFW2611739 ফটো উপলব্ধ	110 নাম : আনসারী আমিরুদ্দিন পিতার নাম: আলিজান আনসারী বাড়ির নং : n0011 বয়স : 81 লিঙ্গ : পুরুষ	WB/02/016/189263 ফটো উপলব্ধ	111 নাম : হায়দার আলী পিতার নাম: আইনুল হক (আনসারী) বাড়ির নং : n0007 বয়স : 30 লিঙ্গ : পুরুষ	SKW1810084 ফটো উপলব্ধ
112 নাম : সুজিত মাহালি মায়ের নাম: আশা মাহালি বাড়ির নং : n0007 বয়স : 37 লিঙ্গ : পুরুষ	SKW1565894 ফটো উপলব্ধ	113 নাম : উদয় পুরবে পিতার নাম: লীলাম দেবী বাড়ির নং : এন000 বয়স : 21 লিঙ্গ : পুরুষ	SKW2718187 ফটো উপলব্ধ	114 নাম : পাণ্ডু পুরবে পিতার নাম: ইরিচন্দ্র পুরবে বাড়ির নং : n0009 বয়স : 37 লিঙ্গ : পুরুষ	MFW2837391 ফটো উপলব্ধ
115 নাম : লিলম দেবি স্বামীর নাম: অজয় পুরবে বাড়ির নং : n0009 বয়স : 41 লিঙ্গ : মহিলা	SKW0116087 ফটো উপলব্ধ	116 নাম : অভিষেক কুমার সাহ পিতার নাম: মোহন সাহ বাড়ির নং : এন0002 বয়স : 23 লিঙ্গ : পুরুষ	SKW2569523 ফটো উপলব্ধ	117 নাম : উরেফা খাতুন স্বামীর নাম: ওহিদ আনসারী বাড়ির নং : n0012 বয়স : 40 লিঙ্গ : মহিলা	MFW2837300 ফটো উপলব্ধ
118 নাম : সেইবুন নেসা স্বামীর নাম: আলিম বাড়ির নং : n0007 বয়স : 40 লিঙ্গ : মহিলা	MFW2611812 ফটো উপলব্ধ	119 নাম : রেখা মাহাতো স্বামীর নাম: নন্দলাল পুরবে বাড়ির নং : n0009 বয়স : 31 লিঙ্গ : মহিলা	SKW1836113 ফটো উপলব্ধ	120 নাম : রাহেনা খাতুন স্বামীর নাম: জামির মহঃ বাড়ির নং : n0052 বয়স : 58 লিঙ্গ : মহিলা	SKW2462521 ফটো উপলব্ধ

121	MFW2097053	নাম : মঞ্জু কুমারী পূর্বে পিতার নাম: রামচন্দ্র পূর্বে বাড়ির নং : n0009 বয়স : 42 লিঙ্গ : মহিলা	ফটো উপলব্ধ	122	MFW2385524	নাম : মেহেবুব আনসারী পিতার নাম: আমরুল হক বাড়ির নং : n0012 বয়স : 40 লিঙ্গ : পুরুষ	ফটো উপলব্ধ	123	SKW1565795	নাম : রেশমা খাতুন স্বামীর নাম: মোহাম্মদ আবু বকর বাড়ির নং : n0095 বয়স : 28 লিঙ্গ : মহিলা	ফটো উপলব্ধ
124	SKW2678845	নাম : রাবিয়া খাতুন স্বামীর নাম: ভূত আনসারি বাড়ির নং : n0000 বয়স : 52 লিঙ্গ : মহিলা	ফটো উপলব্ধ	125	SKW2167401	নাম : রুকশার খাতুন পিতার নাম: মুস্তাক আনসারী বাড়ির নং : n0077 বয়স : 30 লিঙ্গ : মহিলা	ফটো উপলব্ধ	126	SKW1145663	নাম : মহম্মদ ফিরোজ পিতার নাম: মহঃ মুলাজিম বাড়ির নং : n0095 বয়স : 35 লিঙ্গ : পুরুষ	ফটো উপলব্ধ
127	SKW1929942	নাম : জামাল হুসেন পিতার নাম: আজারুল হক বাড়ির নং : n0005 বয়স : 28 লিঙ্গ : পুরুষ	ফটো উপলব্ধ	128	SKW2047785	নাম : গুরিয়া খাতুন পিতার নাম: মহসিন আনসারি বাড়ির নং : n0073 বয়স : 30 লিঙ্গ : মহিলা	ফটো উপলব্ধ	129	SKW0115212	নাম : ফতেমা খাতুন স্বামীর নাম: মোঃ নাসিম বাড়ির নং : n0073 বয়স : 47 লিঙ্গ : মহিলা	ফটো উপলব্ধ
130	MFW2611796	নাম : মহঃ নইম আনসারী পিতার নাম: আব্দুল লতিফ আনসারী বাড়ির নং : n0073 বয়স : 41 লিঙ্গ : পুরুষ	ফটো উপলব্ধ	131	MFW2611804	নাম : কৈসার আলী পিতার নাম: আইনুল হক আনসারী বাড়ির নং : n0007 বয়স : 35 লিঙ্গ : পুরুষ	ফটো উপলব্ধ	132	WB/02/016/189060	নাম : নাসিম আনসারী পিতার নাম: আব্দুল লতিফ আনসারী বাড়ির নং : n0073 বয়স : 53 লিঙ্গ : পুরুষ	ফটো উপলব্ধ
133	SKW2759801	নাম : সোনি বেগম স্বামীর নাম: আবদুল করিম বাড়ির নং : এন0073 বয়স : 33 লিঙ্গ : মহিলা	ফটো উপলব্ধ	134	MFW2727675	নাম : আইনুল হক আনসারী পিতার নাম: কাদির বক্স বাড়ির নং : n0007 বয়স : 69 লিঙ্গ : পুরুষ	ফটো উপলব্ধ	135	WB/02/016/189051	নাম : সামসুল হক পিতার নাম: আমরুল হোসেন বাড়ির নং : n0012 বয়স : 53 লিঙ্গ : পুরুষ	ফটো উপলব্ধ
136	SKW2047769	নাম : মোহাম্মদ জাবিদ পিতার নাম: মোহাম্মদ সকিল বাড়ির নং : n0180 বয়স : 27 লিঙ্গ : পুরুষ	ফটো উপলব্ধ	137	WB/02/016/189306	নাম : ওসি আনসারী পিতার নাম: মওলাবক্স আনসারী বাড়ির নং : n0006 বয়স : 61 লিঙ্গ : পুরুষ	ফটো উপলব্ধ	138	NFH0867523	নাম : তাসলিম মিয়া (আনসারী) পিতার নাম: আমিরুদ্দিন মিয়া (আনসারী) বাড়ির নং : n0139 বয়স : 48 লিঙ্গ : পুরুষ	ফটো উপলব্ধ
139	SKW1361237	নাম : জবেদা খাতুন পিতার নাম: মহঃ জামির বাড়ির নং : n0082 বয়স : 32 লিঙ্গ : মহিলা	ফটো উপলব্ধ	140	SKW2247914	নাম : আলম আনসারি পিতার নাম: হারুণ আনসারি বাড়ির নং : এন0070 বয়স : 26 লিঙ্গ : পুরুষ	ফটো উপলব্ধ	141	MFW2947745	নাম : লক্ষ্মী কুমারী সা স্বামীর নাম: শ্যামলাল পূর্বে বাড়ির নং : n0009 বয়স : 44 লিঙ্গ : মহিলা	ফটো উপলব্ধ
142	WB/02/016/189172	নাম : বানারসী দেবী স্বামীর নাম: রামচন্দ্র পূর্বে বাড়ির নং : n0009 বয়স : 69 লিঙ্গ : মহিলা	ফটো উপলব্ধ	143	WB/02/016/189154	নাম : সায়রাবানু স্বামীর নাম: আমরুল হোসেন বাড়ির নং : n0012 বয়স : 71 লিঙ্গ : মহিলা	ফটো উপলব্ধ	144	SKW1930015	নাম : সাহিদা খাতুন স্বামীর নাম: সামসুল হক বাড়ির নং : n0012 বয়স : 43 লিঙ্গ : মহিলা	ফটো উপলব্ধ
145	SKW2763951	নাম : আনসারী আতিউল পিতার নাম: আজিজ আনসারী বাড়ির নং : n0071 বয়স : 57 লিঙ্গ : পুরুষ	ফটো উপলব্ধ	146	SKW2421865	নাম : মজিবুল আনসারি পিতার নাম: আজিজ আনসারী বাড়ির নং : n0071 বয়স : 63 লিঙ্গ : পুরুষ	ফটো উপলব্ধ	147	SKW2633642	নাম : কুরবান আনসারি মায়ের নাম: নাজমা খাতুন বাড়ির নং : 139 বয়স : 26 লিঙ্গ : পুরুষ	ফটো উপলব্ধ
148	SKW1565886	নাম : আরাবাজ আনসারী পিতার নাম: মজিবুল আনসারী বাড়ির নং : n0071 বয়স : 31 লিঙ্গ : পুরুষ	ফটো উপলব্ধ	149	SKW2510444	নাম : হেমা খাতুন স্বামীর নাম: আরবাজ আনসারি বাড়ির নং : n0071 বয়স : 25 লিঙ্গ : মহিলা	ফটো উপলব্ধ	150	SKW2763944	নাম : সাবুজান নেছা স্বামীর নাম: আতিউল আনসারী বাড়ির নং : n0071 বয়স : 55 লিঙ্গ : মহিলা	ফটো উপলব্ধ

বিধানসভা নির্বাচনক্ষেত্রের নং, নাম : 15-ধূপগুড়ি  
ভাগ নং, নাম : 1-তোতাপাড়া বাজার.

151 নাম : মোহাম্মদ আকবর আনসারি পিতার নাম: মজিবুল আনসারি বাড়ির নং : এন0071 বয়স : 23 লিঙ্গ : পুরুষ	SKW2758803 ফটো উপলব্ধ	152 নাম : নূরজাহান খাতুন পিতার নাম: মজিবুল আনসারি বাড়ির নং : এন0071 বয়স : 21 লিঙ্গ : মহিলা	SKW2778710 ফটো উপলব্ধ	153 নাম : ফারুক আনসারী পিতার নাম: হারুন আনসারী বাড়ির নং : n0115 বয়স : 48 লিঙ্গ : পুরুষ	MFW2728301 ফটো উপলব্ধ
154 নাম : আরিফ আনসারী পিতার নাম: হারুন আনসারী বাড়ির নং : n0128 বয়স : 40 লিঙ্গ : পুরুষ	MFW2728319 ফটো উপলব্ধ	155 নাম : সামিরুল হক স্বামীর নাম: আরিফ আনসারী বাড়ির নং : n0128 বয়স : 30 লিঙ্গ : মহিলা	SKW2047777 ফটো উপলব্ধ	156 নাম : সাযুব আনসারী পিতার নাম: ইসমাইল আনসারী বাড়ির নং : n0187 বয়স : 34 লিঙ্গ : পুরুষ	SKW1705458 ফটো উপলব্ধ
157 নাম : মোহাম্মদ সাহিদ আনসারি পিতার নাম: মোহাম্মদ সলিম আনসারি বাড়ির নং : এন0222 বয়স : 24 লিঙ্গ : পুরুষ	SKW2596195 ফটো উপলব্ধ	158 নাম : যশিন্তা উরাও পিতার নাম: যোহান উরাও বাড়ির নং : এন000 বয়স : 43 লিঙ্গ : মহিলা	MFW2099844 ফটো উপলব্ধ	159 নাম : টাইগার উরাও পিতার নাম: বীরসা উরাও বাড়ির নং : n0186 বয়স : 49 লিঙ্গ : পুরুষ	WB/02/016/186793 ফটো উপলব্ধ
160 নাম : রঞ্জু নট পিতার নাম: রাম নট বাড়ির নং : মোগলকাটা বাজার বয়স : 26 লিঙ্গ : পুরুষ	SKW2523959 ফটো উপলব্ধ	161 নাম : সীমা বারওয়া ওরাংর পিতার নাম: সুখু বারোয়া (ওরাও) বাড়ির নং : নং000 বয়স : 33 লিঙ্গ : মহিলা	NFH1320696 ফটো উপলব্ধ	162 নাম : সুশান্তি ওরাও স্বামীর নাম: শিপ ওরাও বাড়ির নং : এন000 বয়স : 38 লিঙ্গ : মহিলা	MFW2837086 ফটো উপলব্ধ
163 নাম : মগদলী কুজুর উরাও স্বামীর নাম: জোহন উরাও বাড়ির নং : এন0137 বয়স : 45 লিঙ্গ : মহিলা	KWK1694439 ফটো উপলব্ধ	164 নাম : অর্জুন কুমার পিতার নাম: গণেশ কুমার বাড়ির নং : এন000 বয়স : 32 লিঙ্গ : পুরুষ	SKW2228179 ফটো উপলব্ধ	165 নাম : অনি কুমারী মিশ্র পিতার নাম: উপেন্দ্র মিশ্র বাড়ির নং : এন000 বয়স : 30 লিঙ্গ : মহিলা	SKW2183465 ফটো উপলব্ধ
166 নাম : করিশা কুমারী সাহ পিতার নাম: মোহন কুমার সাহ বাড়ির নং : এন000 বয়স : 26 লিঙ্গ : মহিলা	SKW2228575 ফটো উপলব্ধ	167 নাম : বিভা কুমারী সাহ পিতার নাম: তেরসলাল সাহ বাড়ির নং : এন000 বয়স : 27 লিঙ্গ : মহিলা	SKW2228583 ফটো উপলব্ধ	168 নাম : অসিন খাতুন পিতার নাম: ইসলাম বাড়ির নং : টোটপারা বাজার বয়স : 28 লিঙ্গ : মহিলা	SKW2449197 ফটো উপলব্ধ
169 নাম : আবু বরকত আনসারী পিতার নাম: ইমতিয়াজ আনসারী বাড়ির নং : n0098 বয়স : 28 লিঙ্গ : পুরুষ	SKW1929850 ফটো উপলব্ধ	170 নাম : রুবিনা খাতুন পিতার নাম: আনজারুল হক বাড়ির নং : এন000 বয়স : 28 লিঙ্গ : মহিলা	SKW2228385 ফটো উপলব্ধ	171 নাম : সাবিয়া খাতুন স্বামীর নাম: ইমতিয়াজ আনসারী বাড়ির নং : n0098 বয়স : 48 লিঙ্গ : মহিলা	SKW1836253 ফটো উপলব্ধ
172 নাম : শাহনাজ খাতুন মায়ের নাম: রহেনা খাতুন বাড়ির নং : এন01111 বয়স : 23 লিঙ্গ : মহিলা	SKW2593887 ফটো উপলব্ধ	173 নাম : ইমতাজ আনসারি পিতার নাম: আজিজ আনসারী বাড়ির নং : এন0098 বয়স : 48 লিঙ্গ : পুরুষ	SKW2721413 ফটো উপলব্ধ	174 নাম : সাহানাজ খাতুন পিতার নাম: সাফিক খাতুন বাড়ির নং : n0170 বয়স : 27 লিঙ্গ : মহিলা	SKW2047850 ফটো উপলব্ধ
175 নাম : তাইয়াবা খাতুন পিতার নাম: মজিবুল আনসারী বাড়ির নং : n0153 বয়স : 29 লিঙ্গ : মহিলা	SKW2033223 ফটো উপলব্ধ	176 নাম : সুহান খাতুন পিতার নাম: সোহুতী আনসারি বাড়ির নং : এন0123 বয়স : 24 লিঙ্গ : মহিলা	SKW2577229 ফটো উপলব্ধ	177 নাম : তাহির আনসারী পিতার নাম: ওহিদ আনসারী বাড়ির নং : n0103 বয়স : 29 লিঙ্গ : পুরুষ	SKW2047793 ফটো উপলব্ধ
178 নাম : রুকসানা খাতুন স্বামীর নাম: আবু বরকত আনসারি বাড়ির নং : এন0087 বয়স : 28 লিঙ্গ : মহিলা	NGW2033744 ফটো উপলব্ধ	179 নাম : নিশার আনসারি পিতার নাম: ইমতিয়াজ আনসারি বাড়ির নং : এন0097 বয়স : 20 লিঙ্গ : পুরুষ	SKW2768885 ফটো উপলব্ধ	180 নাম : হাকিমন খাতুন পিতার নাম: ওয়েহিদ আনসারি বাড়ির নং : n0103 বয়স : 36 লিঙ্গ : মহিলা	MFW2947786 ফটো উপলব্ধ

181	SKW2047868	ফটো উপলব্ধ	182	YSP0815423	ফটো উপলব্ধ	183	SKW1361021	ফটো উপলব্ধ
নাম : আমিসা খাতুন স্বামীর নাম: মহ জাভেদ বাড়ির নং : n0181 বয়স : 28 লিঙ্গ : মহিলা			নাম : সিপ্রহস্যং প্রংগ্যা পিতার নাম: প্রহ্লাদ চরণ নাথক বাড়ির নং : 21 বয়স : 32 লিঙ্গ : মহিলা			নাম : সৈলেন্দ্র গুপ্তা পিতার নাম: প্রেমচাঁদ গুপ্তা বাড়ির নং : n0087 বয়স : 35 লিঙ্গ : পুরুষ		
184	SKW1218957	ফটো উপলব্ধ	185	SKW1836147	ফটো উপলব্ধ	186	SKW2664431	ফটো উপলব্ধ
নাম : রবিতা কুমারী গুপ্তা পিতার নাম: প্রেমচাঁদ গুপ্তা বাড়ির নং : n0087 বয়স : 36 লিঙ্গ : মহিলা			নাম : বরুন কুমার গুপ্তা পিতার নাম: সুনীল কুমার গুপ্তা বাড়ির নং : n0067 বয়স : 29 লিঙ্গ : পুরুষ			নাম : কমলাবতী গুপ্তা স্বামীর নাম: প্রেমচাঁদ গুপ্তা বাড়ির নং : n0087 বয়স : 63 লিঙ্গ : মহিলা		
187	SKW2033280	ফটো উপলব্ধ	188	MFV2611978	ফটো উপলব্ধ	189	SKW1361146	ফটো উপলব্ধ
নাম : শশীকান্ত গুপ্তা পিতার নাম: প্রেম চাঁদ গুপ্তা বাড়ির নং : n0159 বয়স : 28 লিঙ্গ : পুরুষ			নাম : রঞ্জিতা কুমারী গুপ্তা পিতার নাম: প্রেমচাঁদ গুপ্তা বাড়ির নং : n0087 বয়স : 38 লিঙ্গ : মহিলা			নাম : অখিল চাঁদ গুপ্তা পিতার নাম: সুনীল কুমার গুপ্তা বাড়ির নং : n0067 বয়স : 35 লিঙ্গ : পুরুষ		
190	NFH1450949	ফটো উপলব্ধ	191	SKW2610293	ফটো উপলব্ধ	192	SKW2306710	ফটো উপলব্ধ
নাম : শামিমা খাতুন স্বামীর নাম: কাইসার আলি বাড়ির নং : এন0067 বয়স : 31 লিঙ্গ : মহিলা			নাম : ভাগমতী দেবী গুপ্তা স্বামীর নাম: সুনীল গুপ্তা বাড়ির নং : n0067 বয়স : 55 লিঙ্গ : মহিলা			নাম : সুনীল কুমার গুপ্তা পিতার নাম: নরসিং গুপ্তা বাড়ির নং : n0067 বয়স : 59 লিঙ্গ : পুরুষ		
193	SKW2526267	ফটো উপলব্ধ	194	SKW2519759	ফটো উপলব্ধ	195	RIY2257608	ফটো উপলব্ধ
নাম : প্রেমচাঁদ গুপ্তা পিতার নাম: মুনি লাল গুপ্তা বাড়ির নং : n0087 বয়স : 68 লিঙ্গ : পুরুষ			নাম : ভাস্কর ছেত্রী পিতার নাম: ভূপাল ছেত্রী বাড়ির নং : টোটপারা বাজার বয়স : 24 লিঙ্গ : পুরুষ			নাম : মুসকান সিদ্দিক পিতার নাম: আফতাব আলম সিদ্দিক বাড়ির নং : তোতা পাড়া বাজার বয়স : 26 লিঙ্গ : মহিলা		
196	SKW2720266	ফটো উপলব্ধ	197	MFV2728285	ফটো উপলব্ধ	198	SKW1218833	ফটো উপলব্ধ
নাম : অর্জুন লোহার পিতার নাম: জয়নাথ লোহার বাড়ির নং : এন0147 বয়স : 37 লিঙ্গ : পুরুষ			নাম : ভারতী ছেত্রী পিতার নাম: ভূপাল ছেত্রী বাড়ির নং : n0117 বয়স : 39 লিঙ্গ : মহিলা			নাম : পূর্ণিমা ছেত্রী পিতার নাম: সন্তোষহাদুর ছেত্রী বাড়ির নং : n0034 বয়স : 36 লিঙ্গ : মহিলা		
199	MFV2837367	ফটো উপলব্ধ	200	MFV1431808	ফটো উপলব্ধ	201	SKW1706456	ফটো উপলব্ধ
নাম : বিক্রম ছেত্রী পিতার নাম: সন্তোষহাদুর ছেত্রী বাড়ির নং : n0034 বয়স : 40 লিঙ্গ : পুরুষ			নাম : রিঙ্কু ছেত্রী স্বামীর নাম: ভূপাল ছেত্রী বাড়ির নং : n0068 বয়স : 55 লিঙ্গ : মহিলা			নাম : বিকাশ ছেত্রী পিতার নাম: রাম কুমার ছেত্রী বাড়ির নং : n0068 বয়স : 32 লিঙ্গ : পুরুষ		
202	SKW1361138	ফটো উপলব্ধ	203	WB/02/016/189127	ফটো উপলব্ধ	204	MFV2837334	ফটো উপলব্ধ
নাম : ভূষণ ছেত্রী পিতার নাম: ভূপাল ছেত্রী বাড়ির নং : n0068 বয়স : 33 লিঙ্গ : পুরুষ			নাম : জানুকা ছেত্রী স্বামীর নাম: সন্তোষহাদুর ছেত্রী বাড়ির নং : n0034 বয়স : 66 লিঙ্গ : মহিলা			নাম : রামজিত ছেত্রী পিতার নাম: কাঞ্জি ছেত্রী বাড়ির নং : n0015 বয়স : 42 লিঙ্গ : পুরুষ		
205	WB/02/016/189128	ফটো উপলব্ধ	206	SKW2256477	ফটো উপলব্ধ	207	MFV2096972	ফটো উপলব্ধ
নাম : সন্তোষহাদুর ছেত্রী পিতার নাম: ভূপাল ছেত্রী বাড়ির নং : n0034 বয়স : 85 লিঙ্গ : পুরুষ			নাম : আশমা খাতুন স্বামীর নাম: মুলাজিম মিঞা বাড়ির নং : n0072 বয়স : 59 লিঙ্গ : মহিলা			নাম : নন্দ কিশর বা পিতার নাম: রামহরে বা বাড়ির নং : n0072 বয়স : 43 লিঙ্গ : পুরুষ		
208	SKW2047843	ফটো উপলব্ধ	209	WB/02/016/189279	ফটো উপলব্ধ	210	WB/02/016/189186	ফটো উপলব্ধ
নাম : সুনিতা বা স্বামীর নাম: নন্দকিশোর বা বাড়ির নং : n0182 বয়স : 38 লিঙ্গ : মহিলা			নাম : গৌরীদেবী বা স্বামীর নাম: রামহরে বা বাড়ির নং : n0072 বয়স : 71 লিঙ্গ : মহিলা			নাম : রামহরে বা পিতার নাম: লালো বা বাড়ির নং : n0072 বয়স : 76 লিঙ্গ : পুরুষ		

211 নাম : জেমস টোপ্পো পিতার নাম: সিলভেনাস টোপ্পো বাড়ির নং : n0145 বয়স : 32 লিঙ্গ : পুরুষ	SKW1468966 ফটো উপলব্ধ	212 নাম : সঞ্জয় কুমার সাহ পিতার নাম: সন্তোষ সা বাড়ির নং : এন0125 বয়স : 25 লিঙ্গ : পুরুষ	SKW2513240 ফটো উপলব্ধ	213 নাম : প্রতিমা ঠাকুর পিতার নাম: অনিল ঠাকুর বাড়ির নং : n0046 বয়স : 26 লিঙ্গ : মহিলা	SKW2167419 ফটো উপলব্ধ
214 নাম : পঙ্কজ ঠাকুর পিতার নাম: নাগেশ্বর ঠাকুর বাড়ির নং : n0013 বয়স : 29 লিঙ্গ : পুরুষ	SKW1836154 ফটো উপলব্ধ	215 নাম : সম্পা বসাক পিতার নাম: সঞ্জীব বসাক বাড়ির নং : এন0555 বয়স : 24 লিঙ্গ : মহিলা	SKW2588945 ফটো উপলব্ধ	216 নাম : দীপংকর ঠাকুর পিতার নাম: নাগেশ্বর ঠাকুর বাড়ির নং : এন0000 বয়স : 30 লিঙ্গ : পুরুষ	SKW2633394 ফটো উপলব্ধ
217 নাম : অজয় কুমার ঠাকুর পিতার নাম: নাগেশ্বর ঠাকুর বাড়ির নং : এন000 বয়স : 26 লিঙ্গ : পুরুষ	SKW2230340 ফটো উপলব্ধ	218 নাম : অঞ্জলী ঠাকুর স্বামীর নাম: মনীষ ঠাকুর বাড়ির নং : n0045 বয়স : 32 লিঙ্গ : মহিলা	ZRS1842798 ফটো উপলব্ধ	219 নাম : রিনা ঠাকুর স্বামীর নাম: মুন্না ঠাকুর বাড়ির নং : n0045 বয়স : 38 লিঙ্গ : মহিলা	SKW0115808 ফটো উপলব্ধ
220 নাম : মনিতা কুমারী ঠাকুর পিতার নাম: সত্যভূষণ ঠাকুর বাড়ির নং : n0045 বয়স : 35 লিঙ্গ : মহিলা	SKW1218940 ফটো উপলব্ধ	221 নাম : গনেশ ঠাকুর পিতার নাম: বচন ঠাকুর বাড়ির নং : n0057 বয়স : 40 লিঙ্গ : পুরুষ	MFW2385599 ফটো উপলব্ধ	222 নাম : রীনা ঠাকুর পিতার নাম: অনিল ঠাকুর বাড়ির নং : n0046 বয়স : 29 লিঙ্গ : মহিলা	SKW1836121 ফটো উপলব্ধ
223 নাম : অনিল ঠাকুর পিতার নাম: রাজেন্দ্র ঠাকুর বাড়ির নং : n0046 বয়স : 57 লিঙ্গ : পুরুষ	WB/02/016/189260 ফটো উপলব্ধ	224 নাম : মুন্না ঠাকুর পিতার নাম: সত্যভূষণ ঠাকুর বাড়ির নং : n0045 বয়স : 40 লিঙ্গ : পুরুষ	MFW2385557 ফটো উপলব্ধ	225 নাম : মনিশ ঠাকুর পিতার নাম: সত্যভূষণ ঠাকুর বাড়ির নং : n0045 বয়স : 37 লিঙ্গ : পুরুষ	MFW2947935 ফটো উপলব্ধ
226 নাম : পূজা কুমারী ঠাকুর পিতার নাম: সুজীত ঠাকুর বাড়ির নং : এন0555 বয়স : 25 লিঙ্গ : মহিলা	SKW2593572 ফটো উপলব্ধ	227 নাম : সরস্বতী ঠাকুর পিতার নাম: অনিল ঠাকুর বাড়ির নং : এন000 বয়স : 21 লিঙ্গ : মহিলা	SKW2715183 ফটো উপলব্ধ	228 নাম : পানকুমারী ঠাকুর স্বামীর নাম: রাজেন্দ্র ঠাকুর বাড়ির নং : n0046 বয়স : 71 লিঙ্গ : মহিলা	WB/02/016/189259 ফটো উপলব্ধ
229 নাম : চন্দাদেবী ঠাকুর স্বামীর নাম: বচন ঠাকুর বাড়ির নং : n0057 বয়স : 63 লিঙ্গ : মহিলা	MFW2385573 ফটো উপলব্ধ	230 নাম : সাবেত্রী দেবী ঠাকুর স্বামীর নাম: নাগেশ্বর ঠাকুর বাড়ির নং : n0013 বয়স : 56 লিঙ্গ : মহিলা	MFW2385565 ফটো উপলব্ধ	231 নাম : রাজেশ ঠাকুর পিতার নাম: বচন ঠাকুর বাড়ির নং : n0057 বয়স : 41 লিঙ্গ : পুরুষ	MFW2385581 ফটো উপলব্ধ
232 নাম : নাগেশ্বর ঠাকুর পিতার নাম: কোকিল ঠাকুর বাড়ির নং : n0013 বয়স : 61 লিঙ্গ : পুরুষ	WB/02/016/189120 ফটো উপলব্ধ	233 নাম : করণ ঠাকুর পিতার নাম: বিনোদ ঠাকুর বাড়ির নং : এন000 বয়স : 22 লিঙ্গ : পুরুষ	SKW2633238 ফটো উপলব্ধ	234 নাম : বচন ঠাকুর পিতার নাম: যোগেশ্বর ঠাকুর বাড়ির নং : n0057 বয়স : 73 লিঙ্গ : পুরুষ	MFW2096998 ফটো উপলব্ধ
235 নাম : উষাদেবী ঠাকুর স্বামীর নাম: অনিল ঠাকুর বাড়ির নং : n0046 বয়স : 55 লিঙ্গ : মহিলা	WB/02/016/189257 ফটো উপলব্ধ	236 নাম : মঞ্জুদেবী ঠাকুর স্বামীর নাম: সত্যভূষণ ঠাকুর বাড়ির নং : n0045 বয়স : 71 লিঙ্গ : মহিলা	WB/02/016/189255 ফটো উপলব্ধ	237 নাম : রিকি কুমার ঠাকুর পিতার নাম: গণেশ ঠাকুর বাড়ির নং : এন0057 বয়স : 23 লিঙ্গ : পুরুষ	SKW2633188 ফটো উপলব্ধ
238 নাম : বিনোদ ঠাকুর পিতার নাম: বৃধন ঠাকুর বাড়ির নং : এন000 বয়স : 42 লিঙ্গ : পুরুষ	MFW2384436 ফটো উপলব্ধ	239 নাম : নির্মলা দেবী স্বামীর নাম: রাজেশ ঠাকুর বাড়ির নং : এন0057 বয়স : 40 লিঙ্গ : মহিলা	SKW0115733 ফটো উপলব্ধ	240 নাম : রেণু দেবী স্বামীর নাম: গণেশ ঠাকুর বাড়ির নং : এন0057 বয়স : 39 লিঙ্গ : মহিলা	MFW2837375 ফটো উপলব্ধ

241 নাম : কাঞ্চি থাপা স্বামীর নাম: ধ্রুব থাপা বাড়ির নং : n0037 বয়স : 55 লিঙ্গ : মহিলা	WB/02/016/189248	ফটো উপলব্ধ	242 নাম : উষা থাপা পিতার নাম: সরন থাপা বাড়ির নং : n0037 বয়স : 34 লিঙ্গ : মহিলা	SKW1218924	ফটো উপলব্ধ	243 নাম : জিৎ থাপা পিতার নাম: ধ্রুব থাপা বাড়ির নং : n0037 বয়স : 32 লিঙ্গ : পুরুষ	SKW1706332	ফটো উপলব্ধ
244 নাম : কাঞ্চি থাপা স্বামীর নাম: শরন থাপা বাড়ির নং : n0037 বয়স : 53 লিঙ্গ : মহিলা	WB/02/016/189239	ফটো উপলব্ধ	245 নাম : রোশন থাপা পিতার নাম: সঞ্জিত থাপা বাড়ির নং : n0043 বয়স : 42 লিঙ্গ : পুরুষ	MFV2385615	ফটো উপলব্ধ	246 নাম : কাঞ্চী থাপা মায়ের নাম: ইন্দ্রমায়া থাপা বাড়ির নং : n0037 বয়স : 45 লিঙ্গ : মহিলা	SKW1565787	ফটো উপলব্ধ
247 নাম : দীপা থাপা পিতার নাম: ধ্রুব থাপা বাড়ির নং : n0037 বয়স : 29 লিঙ্গ : মহিলা	SKW1836279	ফটো উপলব্ধ	248 নাম : নকুল থাপা পিতার নাম: সরন থাপা বাড়ির নং : n0037 বয়স : 30 লিঙ্গ : পুরুষ	SKW1706308	ফটো উপলব্ধ	249 নাম : সুদেবা খাতুন স্বামীর নাম: মজিবুল আনসারী বাড়ির নং : n0043 বয়স : 51 লিঙ্গ : মহিলা	WB/02/016/189044	ফটো উপলব্ধ
250 নাম : মনীষা থাপা মায়ের নাম: কাঞ্চি থাপা বাড়ির নং : এন0037 বয়স : 25 লিঙ্গ : মহিলা	SKW2247922	ফটো উপলব্ধ	251 নাম : গোবিন্দ থাপা পিতার নাম: চন্দ্র থাপা বাড়ির নং : n0037 বয়স : 50 লিঙ্গ : পুরুষ	SKW2836757	ফটো উপলব্ধ	252 নাম : পূর্ণিমা দর্জী স্বামীর নাম: শৌতম দর্জী বাড়ির নং : n0185 বয়স : 38 লিঙ্গ : মহিলা	MFV2822286	ফটো উপলব্ধ
253 নাম : সুশিল দাস পিতার নাম: চরন দাস বাড়ির নং : n0032 বয়স : 42 লিঙ্গ : পুরুষ	MFV2611861	ফটো উপলব্ধ	254 নাম : জ্যোত্স্না দাস স্বামীর নাম: শ্রীচরন দাস বাড়ির নং : n0032 বয়স : 71 লিঙ্গ : মহিলা	WB/02/016/189095	ফটো উপলব্ধ	255 নাম : বাতাসী নট্টো দাস স্বামীর নাম: শিবু দাস বাড়ির নং : n0032 বয়স : 43 লিঙ্গ : মহিলা	MFV2385623	ফটো উপলব্ধ
256 নাম : দিপঙ্কর দাস মায়ের নাম: মঞ্জু দাস বাড়ির নং : n0092 বয়স : 33 লিঙ্গ : পুরুষ	SKW1565944	ফটো উপলব্ধ	257 নাম : শিবু দাস পিতার নাম: শ্রীচরন দাস বাড়ির নং : n0032 বয়স : 50 লিঙ্গ : পুরুষ	MFV2097020	ফটো উপলব্ধ	258 নাম : মঞ্জু দাস পিতার নাম: নিখিল দাস বাড়ির নং : n0092 বয়স : 67 লিঙ্গ : মহিলা	WB/02/016/189209	ফটো উপলব্ধ
259 নাম : কোয়াল দাস পিতার নাম: শংকর দাস বাড়ির নং : টোটপারা বাজার বয়স : 25 লিঙ্গ : মহিলা	SKW2629855	ফটো উপলব্ধ	260 নাম : শঙ্কর দাস পিতার নাম: সন্তোষ দাস বাড়ির নং : n0082 বয়স : 49 লিঙ্গ : পুরুষ	WB/02/016/189276	ফটো উপলব্ধ	261 নাম : পায়োল দাস পিতার নাম: শংকর দাস বাড়ির নং : এন0082 বয়স : 23 লিঙ্গ : মহিলা	SKW2768448	ফটো উপলব্ধ
262 নাম : মুবারক আনসারী পিতার নাম: আব্দুল লতিফ বাড়ির নং : n0119 বয়স : 44 লিঙ্গ : পুরুষ	MFV2385508	ফটো উপলব্ধ	263 নাম : রহিমুন নেছা স্বামীর নাম: মবারক আনসারী বাড়ির নং : n0119 বয়স : 44 লিঙ্গ : মহিলা	SKW1565852	ফটো উপলব্ধ	264 নাম : তারানুম নিশা পিতার নাম: সাকিব আনসারী বাড়ির নং : n0003 বয়স : 28 লিঙ্গ : মহিলা	SKW1929892	ফটো উপলব্ধ
265 নাম : শাহজাদি আনসারি পিতার নাম: মোঃ আকিব আনসারি বাড়ির নং : n0003 বয়স : 38 লিঙ্গ : মহিলা	SKW2047819	ফটো উপলব্ধ	266 নাম : সাকিব আনসারী পিতার নাম: মইউদ্দিন আনসারী বাড়ির নং : n0003 বয়স : 57 লিঙ্গ : পুরুষ	WB/02/016/189181	ফটো উপলব্ধ	267 নাম : সাকিনা খাতুন স্বামীর নাম: সাকিব আনসারি বাড়ির নং : n0003 বয়স : 39 লিঙ্গ : মহিলা	SKW1218783	ফটো উপলব্ধ
268 নাম : তাব্রেজ আনসারী পিতার নাম: সাকিব আনসারী বাড়ির নং : n0003 বয়স : 29 লিঙ্গ : পুরুষ	SKW1929900	ফটো উপলব্ধ	269 নাম : মোঃ আকিব আনসারী পিতার নাম: মইউদ্দিন আনসারী বাড়ির নং : n0003 বয়স : 48 লিঙ্গ : পুরুষ	MFV2612000	ফটো উপলব্ধ	270 নাম : ভীম পাসওয়ান পিতার নাম: নন্দ কুমার পাসওয়ান বাড়ির নং : এন0003 বয়স : 23 লিঙ্গ : পুরুষ	SKW2571263	ফটো উপলব্ধ

Noted After  
Registration by  
Judicial Officers

271	NFH1871474	ফটো উপলব্ধ	272	SKW2768661	ফটো উপলব্ধ	273	SKW2664258	ফটো উপলব্ধ
নাম : মহঃ ফারুক অনসারী পিতার নাম: মোহাম্মদ অহমদ অনসারী বাড়ির নং : এন0003 বয়স : 42 লিঙ্গ : পুরুষ			নাম : ওয়াসিব আনসারি পিতার নাম: মোহাম্মদ অকিব আনসারি বাড়ির নং : 000 বয়স : 20 লিঙ্গ : পুরুষ			নাম : মেঘনাথ পণ্ডিত পিতার নাম: রামাসীস পণ্ডিত বাড়ির নং : n0060 বয়স : 60 লিঙ্গ : পুরুষ		
274	WB/02/016/189281	ফটো উপলব্ধ	275	SKW1218767	ফটো উপলব্ধ	276	SKW1361260	ফটো উপলব্ধ
নাম : মালতীদেবী পণ্ডিত স্বামীর নাম: মেঘনাথ পণ্ডিত বাড়ির নং : n0060 বয়স : 56 লিঙ্গ : মহিলা			নাম : নারায়ন পন্ডিত পিতার নাম: মেঘনাথ পন্ডিত বাড়ির নং : n0060 বয়স : 35 লিঙ্গ : পুরুষ			নাম : কৃষ্ণা পণ্ডিত পিতার নাম: মেঘনাথ পণ্ডিত বাড়ির নং : n0060 বয়স : 33 লিঙ্গ : পুরুষ		
277	SKW2033231	ফটো উপলব্ধ	278	SKW2033256	ফটো উপলব্ধ	279	NFH1777069	ফটো উপলব্ধ
নাম : রঞ্জনা পন্ডিত পিতার নাম: মেঘনাথ পন্ডিত বাড়ির নং : n0154 বয়স : 28 লিঙ্গ : মহিলা			নাম : নেহা পন্ডিত পিতার নাম: নেঘ নাথ পন্ডিত বাড়ির নং : n0156 বয়স : 28 লিঙ্গ : মহিলা			নাম : স্বপ্না প্রধান পিতার নাম: গনু প্রধান বাড়ির নং : n0183 বয়স : 28 লিঙ্গ : মহিলা		
280	SKW2047942	ফটো উপলব্ধ	281	WB/02/016/189089	ফটো উপলব্ধ	282	MFW2837433	ফটো উপলব্ধ
নাম : চন্দন কুমার পুরবে পিতার নাম: রবিন্দর সা পুরবে বাড়ির নং : n0161 বয়স : 28 লিঙ্গ : পুরুষ			নাম : কান্তিদেবী প্রসাদ স্বামীর নাম: ভোলা প্রসাদ বাড়ির নং : n0096 বয়স : 63 লিঙ্গ : মহিলা			নাম : অরুণ কুমার পিতার নাম: সুরেশ প্রসাদ বাড়ির নং : n0112 বয়স : 39 লিঙ্গ : পুরুষ		
283	WB/02/016/189107	ফটো উপলব্ধ	284	SKW2765618	ফটো উপলব্ধ	285	MFW2097079	ফটো উপলব্ধ
নাম : সুনিতাকুমারী সা মায়ের নাম: কান্তিদেবী বাড়ির নং : n0096 বয়স : 44 লিঙ্গ : মহিলা			নাম : কৃষ্ণা সাহ মায়ের নাম: সুনীতা সাহ বাড়ির নং : এন0096 বয়স : 26 লিঙ্গ : পুরুষ			নাম : শৈলেশ কুমার প্রসাদ পিতার নাম: সুরেশ প্রসাদ বাড়ির নং : n0112 বয়স : 55 লিঙ্গ : পুরুষ		
286	MFW1432004	ফটো উপলব্ধ	287	SKW1836089	ফটো উপলব্ধ	288	MFW2385656	ফটো উপলব্ধ
নাম : রাজেশ প্রসাদ পিতার নাম: সুরেশ প্রসাদ বাড়ির নং : n0112 বয়স : 52 লিঙ্গ : পুরুষ			নাম : অজিত কুমার পটেল পিতার নাম: সুরেশ প্রসাদ বাড়ির নং : n0112 বয়স : 29 লিঙ্গ : পুরুষ			নাম : সুরেশ প্রসাদ পিতার নাম: বালিকী প্রসাদ বাড়ির নং : n0112 বয়স : 56 লিঙ্গ : পুরুষ		
289	SKW2230118	ফটো উপলব্ধ	290	SKW2047926	ফটো উপলব্ধ	291	SKW2228260	ফটো উপলব্ধ
নাম : দিনেশ প্রসাদ সাহ পিতার নাম: সত্যনারায়ন সাহ বাড়ির নং : এন000 বয়স : 26 লিঙ্গ : পুরুষ			নাম : রিমা দেবি পাটেল অন্যান্য: সুরেশ পাটেল বাড়ির নং : n0171 বয়স : 41 লিঙ্গ : মহিলা			নাম : অর্জুন পাসয়ান পিতার নাম: নন্দকুমার পাসয়ান বাড়ির নং : এন0085 বয়স : 27 লিঙ্গ : পুরুষ		
292	SKW1836261	ফটো উপলব্ধ	293	MFW2727725	ফটো উপলব্ধ	294	WB/02/016/189204	ফটো উপলব্ধ
নাম : কাজল কুমারী পিতার নাম: নন্দ কুমার পাসওয়ান বাড়ির নং : n0085 বয়স : 29 লিঙ্গ : মহিলা			নাম : মঞ্জুদেবী পাশয়ান স্বামীর নাম: নন্দকুমার পাশয়ান বাড়ির নং : n0085 বয়স : 51 লিঙ্গ : মহিলা			নাম : নন্দ কুমার পাশয়ান পিতার নাম: লম্বু পাশয়ান বাড়ির নং : n0085 বয়স : 57 লিঙ্গ : পুরুষ		
295	SKW1469493	ফটো উপলব্ধ	296	SKW2589166	ফটো উপলব্ধ	297	WB/02/016/183750	ফটো উপলব্ধ
নাম : কৃষ্ণা পাশোয়ান পিতার নাম: নন্দ কুমার পাশোয়ান বাড়ির নং : n0085 বয়স : 32 লিঙ্গ : পুরুষ			নাম : মোহাম্মদ আবু বকর পিতার নাম: ইমতাজ আনসারি বাড়ির নং : এন0111 বয়স : 24 লিঙ্গ : পুরুষ			নাম : বিবি বাশফোড় স্বামীর নাম: মতিলাল বাশফোড় বাড়ির নং : n0149 বয়স : 54 লিঙ্গ : মহিলা		
298	SKW2047827	ফটো উপলব্ধ	299	SKW2033215	ফটো উপলব্ধ	300	NXO1391663	ফটো উপলব্ধ
নাম : নায়না বাসফোর পিতার নাম: মোতিলাল বাসফোর বাড়ির নং : n0174 বয়স : 30 লিঙ্গ : মহিলা			নাম : আসিয়া বেগম স্বামীর নাম: বাতুলান নেশা বাড়ির নং : n0152 বয়স : 45 লিঙ্গ : মহিলা			নাম : পিতার নাম: বাড়ির নং : বয়স : 37 লিঙ্গ : পুরুষ		

301 নাম : বারির মুণ্ডা পিতার নাম: সোমরা মুণ্ডা বাড়ির নং : n0102 বয়স : 52 লিঙ্গ : মহিলা	WB/02/016/189136	ফটো উপলব্ধ	302 নাম : নীমা মুণ্ডা পিতার নাম: সোমরা মুণ্ডা বাড়ির নং : n0120 বয়স : 42 লিঙ্গ : মহিলা	MFW2385706	ফটো উপলব্ধ	303 নাম : সুকুমনি মুন্ডা পিতার নাম: সোমরা মুন্ডা বাড়ির নং : n0102 বয়স : 31 লিঙ্গ : মহিলা	SKW1706571	ফটো উপলব্ধ
304 নাম : বাচোবাবু মাহাতো পিতার নাম: কমল মাহাতো বাড়ির নং : n0019 বয়স : 42 লিঙ্গ : পুরুষ	MFW2097111	ফটো উপলব্ধ	305 নাম : বীনেশ প্রসাদ পিতার নাম: বাবুলাল প্রসাদ বাড়ির নং : n0019 বয়স : 61 লিঙ্গ : পুরুষ	WB/02/016/189282	ফটো উপলব্ধ	306 নাম : কমল মহতো পিতার নাম: সূর্যগ মহতো বাড়ির নং : টোটপারা বাজার বয়স : 75 লিঙ্গ : পুরুষ	SKW2346518	ফটো উপলব্ধ
307 নাম : রাজু মাহাতো পিতার নাম: কমল মাহাতো বাড়ির নং : n0019 বয়স : 38 লিঙ্গ : পুরুষ	SKW1929959	ফটো উপলব্ধ	308 নাম : সোনালী প্রসাদ পিতার নাম: বিনেশ প্রসাদ বাড়ির নং : এন0019 বয়স : 27 লিঙ্গ : মহিলা	SKW2230068	ফটো উপলব্ধ	309 নাম : গৌরী প্রসাদ স্বামীর নাম: বিনেশ প্রসাদ বাড়ির নং : n0019 বয়স : 51 লিঙ্গ : মহিলা	MFW2947943	ফটো উপলব্ধ
310 নাম : কিরণ মাংগর পিতার নাম: প্রদীপ মাংগর বাড়ির নং : n0163 বয়স : 27 লিঙ্গ : পুরুষ	SKW2047900	ফটো উপলব্ধ	311 নাম : ফুলবাতি মাহাত পিতার নাম: উপেন্দ্র মাহাত বাড়ির নং : n0176 বয়স : 27 লিঙ্গ : মহিলা	SKW2047876	ফটো উপলব্ধ	312 নাম : সিমা মাহাত পিতার নাম: উপেন্দ্র মাহাত বাড়ির নং : n0168 বয়স : 31 লিঙ্গ : মহিলা	SKW2047884	ফটো উপলব্ধ
313 নাম : শিতলীদেবী মাহাতো স্বামীর নাম: ঠাকুরী মাহাতো বাড়ির নং : n0016 বয়স : 71 লিঙ্গ : মহিলা	WB/02/016/189125	ফটো উপলব্ধ	314 নাম : ফুলকুমারী মাহাতো পিতার নাম: উপেন্দ্র মাহাতো বাড়ির নং : এন0029 বয়স : 32 লিঙ্গ : মহিলা	SKW1469477	ফটো উপলব্ধ	315 নাম : সুনয়নাদেবী মাহাতো স্বামীর নাম: উপেন্দ্র মাহাতো বাড়ির নং : n0029 বয়স : 59 লিঙ্গ : মহিলা	WB/02/016/189176	ফটো উপলব্ধ
316 নাম : মুংগাদেবী মাহাতো স্বামীর নাম: মহেন্দ্র মাহাতো বাড়ির নং : n0028 বয়স : 66 লিঙ্গ : মহিলা	WB/02/016/189177	ফটো উপলব্ধ	317 নাম : সঞ্জয় কুমার মাহাতো পিতার নাম: ঠাকুরী মাহাতো বাড়ির নং : n0016 বয়স : 43 লিঙ্গ : পুরুষ	MFW2097129	ফটো উপলব্ধ	318 নাম : সনা খাতুন স্বামীর নাম: অরমান আনসারি বাড়ির নং : এন0016 বয়স : 29 লিঙ্গ : মহিলা	SKW2765501	ফটো উপলব্ধ
319 নাম : বিনোদ কুমার মাহাতো পিতার নাম: উপেন্দ্র মাহাতো বাড়ির নং : n0029 বয়স : 40 লিঙ্গ : পুরুষ	SKW1361229	ফটো উপলব্ধ	320 নাম : যোগীন্দ্র মাহাতো পিতার নাম: হরনন্দন মাহাতো বাড়ির নং : n0063 বয়স : 56 লিঙ্গ : পুরুষ	WB/02/016/189062	ফটো উপলব্ধ	321 নাম : ভাস্কর মহালি পিতার নাম: ভানু মহালি বাড়ির নং : এন0110 বয়স : 26 লিঙ্গ : পুরুষ	SKW2633337	ফটো উপলব্ধ
322 নাম : ভানু মাহালী পিতার নাম: দশমত মাহালী বাড়ির নং : n0110 বয়স : 51 লিঙ্গ : পুরুষ	WB/02/016/189081	ফটো উপলব্ধ	323 নাম : তিতরি উরাও স্বামীর নাম: সোমরা উরাও বাড়ির নং : n0110 বয়স : 34 লিঙ্গ : মহিলা	SKW1469485	ফটো উপলব্ধ	324 নাম : রনজীত মাহালী মায়ের নাম: আশা মাহালী বাড়ির নং : n0110 বয়স : 38 লিঙ্গ : পুরুষ	MFW2837474	ফটো উপলব্ধ
325 নাম : সঞ্জিতা মাহালী মায়ের নাম: আশা মাহালী বাড়ির নং : n0110 বয়স : 33 লিঙ্গ : মহিলা	SKW1469469	ফটো উপলব্ধ	326 নাম : আশা মাহালী পিতার নাম: দশমত মাহালী বাড়ির নং : n0110 বয়স : 61 লিঙ্গ : মহিলা	WB/02/016/189108	ফটো উপলব্ধ	327 নাম : নাসিম মিয়া পিতার নাম: আমিরুদ্দিন মিয়া বাড়ির নং : n0142 বয়স : 46 লিঙ্গ : পুরুষ	SKW1836220	ফটো উপলব্ধ
328 নাম : মোহাম্মদ বসীম সৈয়াদ পিতার নাম: মোহাম্মদ নসিম সৈয়াদ বাড়ির নং : এন0333 বয়স : 24 লিঙ্গ : পুরুষ	SKW2596302	ফটো উপলব্ধ	329 নাম : উপেন্দ্র মিশ্র পিতার নাম: মহীন্দ্র মিশ্র বাড়ির নং : এন0008 বয়স : 58 লিঙ্গ : পুরুষ	WB/02/016/153400	ফটো উপলব্ধ	330 নাম : স্বরাজ প্রসাদ পিতার নাম: বীনেশ প্রসাদ বাড়ির নং : এন0333 বয়স : 24 লিঙ্গ : পুরুষ	SKW2590701	ফটো উপলব্ধ

331	SKW2590560	ফটো উপলব্ধ	332	SKW1565761	ফটো উপলব্ধ	333	MFW1432061	ফটো উপলব্ধ
নাম : রুবি মিশ্র পিতার নাম: উপেন্দ্র মিশ্র বাড়ির নং : এন0333 বয়স : 28 লিঙ্গ : মহিলা			নাম : পন্নি কুমারী মিশ্র পিতার নাম: উপেন্দ্র মিশ্র বাড়ির নং : n0008 বয়স : 31 লিঙ্গ : মহিলা			নাম : সুদামা রাই স্বামীর নাম: সহকুমার রাই বাড়ির নং : n0035 বয়স : 53 লিঙ্গ : মহিলা		
334	SKW2033272	ফটো উপলব্ধ	335	SKW2576965	ফটো উপলব্ধ	336	SKW2571982	ফটো উপলব্ধ
নাম : পার্বত রাই পিতার নাম: সহকুমার রাই বাড়ির নং : n0158 বয়স : 28 লিঙ্গ : পুরুষ			নাম : মিলন থাপা পিতার নাম: গোবিন্দ থাপা বাড়ির নং : এন0035 বয়স : 24 লিঙ্গ : পুরুষ			নাম : রাজীব কুমার সাহ পিতার নাম: অনিল সাহ বাড়ির নং : এন0035 বয়স : 23 লিঙ্গ : পুরুষ		
337	SKW1469444	ফটো উপলব্ধ	338	MFW2096857	ফটো উপলব্ধ	339	MFW2096071	ফটো উপলব্ধ
নাম : রেখা শা পিতার নাম: সত্যনারায়ন শা বাড়ির নং : n0035 বয়স : 36 লিঙ্গ : মহিলা			নাম : রীতা রাই(সুকা) স্বামীর নাম: সন্তোষ রাই(সুকা) বাড়ির নং : n0134 বয়স : 44 লিঙ্গ : মহিলা			নাম : মোহন লাকরা পিতার নাম: সোমা লাকরা বাড়ির নং : n0150 বয়স : 50 লিঙ্গ : পুরুষ		
340	MFW2095180	ফটো উপলব্ধ	341	SKW0105494	ফটো উপলব্ধ	342	SKW2664290	ফটো উপলব্ধ
নাম : রাজেশ শর্মা পিতার নাম: বিশ্বনাথ শর্মা বাড়ির নং : n0133 বয়স : 42 লিঙ্গ : পুরুষ			নাম : পুটল শর্মা স্বামীর নাম: রাজেশ শর্মা বাড়ির নং : n0132 বয়স : 38 লিঙ্গ : মহিলা			নাম : সত্যনারায়ন প্রসাদ শাও পিতার নাম: ভোলাপ্রসাদ শাও বাড়ির নং : n0090 বয়স : 59 লিঙ্গ : পুরুষ		
343	SKW0117267	ফটো উপলব্ধ	344	WB/02/016/189247	ফটো উপলব্ধ	345	SKW1706548	ফটো উপলব্ধ
নাম : রাখী প্রসাদ সাউ পিতার নাম: সত্যনারায়ন প্রসাদ সাউ বাড়ির নং : n0090 বয়স : 37 লিঙ্গ : মহিলা			নাম : প্যার্বতীদেবী সাহ স্বামীর নাম: সত্যনারায়ন সাহ বাড়ির নং : n0090 বয়স : 55 লিঙ্গ : মহিলা			নাম : সঞ্জয় প্রসাদ সাহ পিতার নাম: সত্যনারায়ন প্রসাদ সাহ বাড়ির নং : n0090 বয়স : 30 লিঙ্গ : পুরুষ		
346	SKW2633428	ফটো উপলব্ধ	347	MFW2947729	ফটো উপলব্ধ	348	SKW2228229	ফটো উপলব্ধ
নাম : মোহাম্মদ নবীদ শেক পিতার নাম: সাকির বাড়ির নং : নং বয়স : 24 লিঙ্গ : পুরুষ			নাম : জিনোদ শেরপা মায়ের নাম: লামা শেরপা বাড়ির নং : n0053 বয়স : 38 লিঙ্গ : পুরুষ			নাম : পূর্ব শেরপা পিতার নাম: প্রেন্সা শেরপা বাড়ির নং : এন0053 বয়স : 56 লিঙ্গ : মহিলা		
349	SKW1218742	ফটো উপলব্ধ	350	SKW1706431	ফটো উপলব্ধ	351	SKW1706597	ফটো উপলব্ধ
নাম : জোনখেন শেরপা পিতার নাম: দাওয়া শেরপা বাড়ির নং : n0094 বয়স : 39 লিঙ্গ : পুরুষ			নাম : ফরদীক শেরপা পিতার নাম: দাওয়া শেরপা বাড়ির নং : n0094 বয়স : 31 লিঙ্গ : মহিলা			নাম : মিনগ্যা শেরপা পিতার নাম: দাওয়া শেরপা বাড়ির নং : n0094 বয়স : 31 লিঙ্গ : মহিলা		
352	WB/02/016/189156	ফটো উপলব্ধ	353	SKW1218874	ফটো উপলব্ধ	354	WB/02/016/189220	ফটো উপলব্ধ
নাম : ফুরলোম শেরপা স্বামীর নাম: দাওয়া শেরপা বাড়ির নং : n0094 বয়স : 51 লিঙ্গ : মহিলা			নাম : বিনোদ শেরপা পিতার নাম: দাওয়া শেরপা বাড়ির নং : n0094 বয়স : 31 লিঙ্গ : পুরুষ			নাম : হেমরাজ শেরপা পিতার নাম: প্রেন্সা শেরপা বাড়ির নং : n0053 বয়স : 49 লিঙ্গ : পুরুষ		
355	WB/02/016/189227	ফটো উপলব্ধ	356	WB/02/016/189226	ফটো উপলব্ধ	357	SKW1218759	ফটো উপলব্ধ
নাম : শেফালী সূত্রধর স্বামীর নাম: বিমল সূত্রধর বাড়ির নং : n0044 বয়স : 58 লিঙ্গ : মহিলা			নাম : বিমল সূত্রধর পিতার নাম: যোগেশ সূত্রধর বাড়ির নং : n0044 বয়স : 63 লিঙ্গ : পুরুষ			নাম : দীপঙ্কর সূত্রধর পিতার নাম: বিমল সূত্রধর বাড়ির নং : n0044 বয়স : 35 লিঙ্গ : পুরুষ		
358	SKW2633089	ফটো উপলব্ধ	359	SKW2230258	ফটো উপলব্ধ	360	MFW2611952	ফটো উপলব্ধ
নাম : রোহন সুকা পিতার নাম: সন্তোষ সুকা বাড়ির নং : এন0036 বয়স : 22 লিঙ্গ : পুরুষ			নাম : সরস্বতী সুকা পিতার নাম: ভক্তিমাল সুকা বাড়ির নং : এন000 বয়স : 30 লিঙ্গ : মহিলা			নাম : অনিতা সুকা মায়ের নাম: রত্না কুমারী সুকা বাড়ির নং : n0036 বয়স : 39 লিঙ্গ : মহিলা		

361	SKW1361245	ফটো উপলব্ধ	362	WB/02/016/189099	ফটো উপলব্ধ	363	MFW2611960	ফটো উপলব্ধ
নাম : পদ্মা সুব্বা (রাই) স্বামীর নাম: মহেশ সুব্বা বাড়ির নং : n0036 বয়স : 42 লিঙ্গ : মহিলা			নাম : বিনু সুব্বা পিতার নাম: শেরবাহাদুর সুব্বা বাড়ির নং : n0041 বয়স : 49 লিঙ্গ : মহিলা			নাম : মনিতা ছেট্রী পিতার নাম: বিক্রম ছেট্রী বাড়ির নং : n0036 বয়স : 38 লিঙ্গ : মহিলা		
364	SKW1706480	ফটো উপলব্ধ	365	MFW2385912	ফটো উপলব্ধ	366	MFW2385904	ফটো উপলব্ধ
নাম : বিষ্ণু সুব্বা পিতার নাম: শেরবাহাদুর সুব্বা বাড়ির নং : n0041 বয়স : 32 লিঙ্গ : পুরুষ			নাম : সুভাষ সুব্বা মায়ের নাম: রত্নাকুমারী সুব্বা বাড়ির নং : n0036 বয়স : 41 লিঙ্গ : পুরুষ			নাম : সন্তোষ সুব্বা মায়ের নাম: রত্নাকুমারী সুব্বা বাড়ির নং : n0036 বয়স : 44 লিঙ্গ : পুরুষ		
367	MFW2837581	ফটো উপলব্ধ	368	SKW2597383	ফটো উপলব্ধ	369	SKW2590339	ফটো উপলব্ধ
নাম : মহেশ সুব্বা পিতার নাম: ভক্তিম্যান সুব্বা বাড়ির নং : n0036 বয়স : 42 লিঙ্গ : পুরুষ			নাম : সাজিদ হুসেন পিতার নাম: সবিব আনসারি বাড়ির নং : এন0666 বয়স : 26 লিঙ্গ : পুরুষ			নাম : পূজা সুরি স্বামীর নাম: পঞ্চ সুরি বাড়ির নং : এন0666 বয়স : 27 লিঙ্গ : মহিলা		
370	SKW2047983	ফটো উপলব্ধ	371	RIY0032771	ফটো উপলব্ধ	372	MFW2096774	ফটো উপলব্ধ
নাম : সুভাম কুমার সা পিতার নাম: মোহেন্দ্র সা বাড়ির নং : n0173 বয়স : 27 লিঙ্গ : পুরুষ			নাম : ললিতা দেবী সা স্বামীর নাম: সন্তোশ সা বাড়ির নং : n0164 বয়স : 37 লিঙ্গ : মহিলা			নাম : সুরেন সা পিতার নাম: কিয়ন সা বাড়ির নং : n0144 বয়স : 40 লিঙ্গ : পুরুষ		
373	SKW1836196	ফটো উপলব্ধ	374	SKW1836170	ফটো উপলব্ধ	375	SKW2167450	ফটো উপলব্ধ
নাম : ওম প্রকাশ সা পিতার নাম: স্বামী নাথ সা বাড়ির নং : n0136 বয়স : 47 লিঙ্গ : পুরুষ			নাম : রূপা দেবী শা স্বামীর নাম: রাজেশ কুমার সা বাড়ির নং : n0136 বয়স : 43 লিঙ্গ : মহিলা			নাম : সন্দীপা সা পিতার নাম: কানাইয়া সা বাড়ির নং : n0147 বয়স : 40 লিঙ্গ : মহিলা		
376	SKW2033249	ফটো উপলব্ধ	377	SKW1706282	ফটো উপলব্ধ	378	SKW2706232	ফটো উপলব্ধ
নাম : রেনু কুমারী সা স্বামীর নাম: মহেশ সা বাড়ির নং : n0155 বয়স : 37 লিঙ্গ : মহিলা			নাম : রাজেশ কুমার সা পিতার নাম: স্বামী নাথ সা বাড়ির নং : n0136 বয়স : 44 লিঙ্গ : পুরুষ			নাম : সন্দীপ কুমার সাহ পিতার নাম: ওম প্রকাশ সাহ বাড়ির নং : এন0000 বয়স : 21 লিঙ্গ : পুরুষ		
379	SKW2048015	ফটো উপলব্ধ	380	SKW2047991	ফটো উপলব্ধ	381	SKW1930049	ফটো উপলব্ধ
নাম : সারধা কুমারী সা পিতার নাম: মোহেন্দ্র সা বাড়ির নং : n0172 বয়স : 29 লিঙ্গ : মহিলা			নাম : লক্ষী সা পিতার নাম: সুরেশ সা বাড়ির নং : n0175 বয়স : 27 লিঙ্গ : মহিলা			নাম : কানাইয়া সা পিতার নাম: সিউজি সা বাড়ির নং : n0147 বয়স : 78 লিঙ্গ : পুরুষ		
382	SKW2705184	ফটো উপলব্ধ	383	SKW2686053	ফটো উপলব্ধ	384	WB/02/016/189232	ফটো উপলব্ধ
নাম : আরিয়ান শা পিতার নাম: রাজেশ কুমার শা বাড়ির নং : এন0136 বয়স : 21 লিঙ্গ : পুরুষ			নাম : অর্জুন কুমার সাহ পিতার নাম: দীননাথ সাহ বাড়ির নং : এন0084 বয়স : 21 লিঙ্গ : পুরুষ			নাম : গনেশ কুমার সাহ পিতার নাম: তিলকধরী সাহ বাড়ির নং : n0021 বয়স : 52 লিঙ্গ : পুরুষ		
#2 385	SKW2876191	ফটো উপলব্ধ	386	SKW1706472	ফটো উপলব্ধ	Q 387	SKW1361187	ফটো উপলব্ধ
নাম : উমেশ সাহ পিতার নাম: তিলকধরী সাহ বাড়ির নং : n0021 বয়স : 43 লিঙ্গ : পুরুষ			নাম : সরস্বতী সা স্বামীর নাম: শুসেন্দ্র সা বাড়ির নং : n0048 বয়স : 36 লিঙ্গ : মহিলা			নাম : জয়প্রকাশ সা পিতার নাম: গোরখ সা বাড়ির নং : বয়স : 45 লিঙ্গ : পুরুষ		
388	WB/02/016/189031	ফটো উপলব্ধ	389	SKW1929876	ফটো উপলব্ধ	390	SKW2228633	ফটো উপলব্ধ
নাম : রামনারায়ন সাহ পিতার নাম: হীরালাল সাহ বাড়ির নং : n0001 বয়স : 53 লিঙ্গ : পুরুষ			নাম : অমিত কুমার সাহ পিতার নাম: সুরেশ সাহ বাড়ির নং : n0078 বয়স : 28 লিঙ্গ : পুরুষ			নাম : নেহা কুমারী সাহ পিতার নাম: ভোলা সাহ বাড়ির নং : এন0076 বয়স : 27 লিঙ্গ : মহিলা		



391	SKW0117077	ফটো উপলব্ধ	392	SKW2167435	ফটো উপলব্ধ	393	SKW2672616	ফটো উপলব্ধ
নাম : কিরন সাহ স্বামীর নাম: জিতেন্দ্র সাহ বাড়ির নং : n0086 বয়স : 41 লিঙ্গ : মহিলা			নাম : মমতা কুমারী সাহ পিতার নাম: সুজিত সাহ বাড়ির নং : n0018 বয়স : 27 লিঙ্গ : মহিলা			নাম : আমন কুমার সাহ পিতার নাম: গণেশ শাহ বাড়ির নং : টোটপারা বজার, নীর টাওয়ার বয়স : 22 লিঙ্গ : পুরুষ		
394	SKW2715167	ফটো উপলব্ধ	395	SKW2566396	ফটো উপলব্ধ	396	SKW2671378	ফটো উপলব্ধ
নাম : দিলীপ কুমার সাহ পিতার নাম: দীননাথ সাহ বাড়ির নং : এন0084 বয়স : 23 লিঙ্গ : পুরুষ			নাম : সুরজ সাহ পিতার নাম: সত্যনারায়ণ সাহ বাড়ির নং : এন0001 বয়স : 25 লিঙ্গ : পুরুষ			নাম : রাহুল কুমার সাহ পিতার নাম: সুরেশ সাহ বাড়ির নং : এন0078 বয়স : 25 লিঙ্গ : পুরুষ		
397	SKW2566032	ফটো উপলব্ধ	398	SKW2719946	ফটো উপলব্ধ	399	WB/02/016/189040	ফটো উপলব্ধ
নাম : অফসানা খাতুন পিতার নাম: অয়রুল আনসারি বাড়ির নং : এন0001 বয়স : 26 লিঙ্গ : মহিলা			নাম : আরতি কুমারী স্বামীর নাম: দীপক সাহ বাড়ির নং : এন000 বয়স : 24 লিঙ্গ : মহিলা			নাম : প্রদীপ প্রসাদ সাহ পিতার নাম: ভরত প্রসাদ সাহ বাড়ির নং : n0064 বয়স : 45 লিঙ্গ : পুরুষ		
400	SKW2228609	ফটো উপলব্ধ	401	SKW1839893	ফটো উপলব্ধ	402	SKW2633626	ফটো উপলব্ধ
নাম : পূজা সাহ স্বামীর নাম: রমেশ সাহ বাড়ির নং : এন000 বয়স : 31 লিঙ্গ : মহিলা			নাম : মেরিনা বেগম পিতার নাম: ছবেদ আলি বাড়ির নং : ডব্লিউ/ও: নহিত পল্লী বয়স : 31 লিঙ্গ : মহিলা			নাম : অজিত সাহ পিতার নাম: সুরেশ সাহ বাড়ির নং : এন0046 বয়স : 24 লিঙ্গ : পুরুষ		
403	SKW2569838	ফটো উপলব্ধ	404	WB/02/016/189284	ফটো উপলব্ধ	405	WB/02/016/189035	ফটো উপলব্ধ
নাম : শাহনাজ খাতুন পিতার নাম: ওসী আনসারি বাড়ির নং : এন0001 বয়স : 23 লিঙ্গ : মহিলা			নাম : তেরস সাহ পিতার নাম: গোরখ সাহ বাড়ির নং : n0020 বয়স : 61 লিঙ্গ : পুরুষ			নাম : উমেশ সাহ পিতার নাম: সত্য নারায়ণ সাহ বাড়ির নং : n0078 বয়স : 57 লিঙ্গ : পুরুষ		
406	SKW2566289	ফটো উপলব্ধ	407	MFV2385813	ফটো উপলব্ধ	408	SKW1469501	ফটো উপলব্ধ
নাম : চুম্বী সাহ পিতার নাম: সত্যনারায়ণ প্রসাদ সাহ বাড়ির নং : এন0001 বয়স : 26 লিঙ্গ : মহিলা			নাম : সিপাহী সাহ পিতার নাম: শুকরাম সাহ বাড়ির নং : n0106 বয়স : 68 লিঙ্গ : পুরুষ			নাম : কৃষ্ণা শা পিতার নাম: উমেশ শা বাড়ির নং : n0078 বয়স : 33 লিঙ্গ : পুরুষ		
409	SKW1706670	ফটো উপলব্ধ	410	SKW1706613	ফটো উপলব্ধ	411	SKW2700656	ফটো উপলব্ধ
নাম : সোনম দেবী স্বামীর নাম: জীতেন্দ্র কুমার সাহ বাড়ির নং : n0083 বয়স : 35 লিঙ্গ : মহিলা			নাম : দীপক সাহ পিতার নাম: সত্য নারায়ণ সাহ বাড়ির নং : n0080 বয়স : 31 লিঙ্গ : পুরুষ			নাম : প্রশান্ত কুমার সাহ পিতার নাম: ললিত কুমার সাহ বাড়ির নং : এন0064 বয়স : 21 লিঙ্গ : পুরুষ		
412	SKW2633444	ফটো উপলব্ধ	413	WB/02/016/189269	ফটো উপলব্ধ	414	SKW2569861	ফটো উপলব্ধ
নাম : নরেশ প্রসাদ পিতার নাম: রাজকিশোর প্রসাদ বাড়ির নং : এন0066 বয়স : 24 লিঙ্গ : পুরুষ			নাম : অনিল সাহ পিতার নাম: শক্রয় সাহ বাড়ির নং : n0055 বয়স : 50 লিঙ্গ : পুরুষ			নাম : কিরণ কুমারী ঠাকুর পিতার নাম: নাগেশ্বর ঠাকুর বাড়ির নং : এন0001 বয়স : 23 লিঙ্গ : মহিলা		
415	SKW2576585	ফটো উপলব্ধ	416	SKW1706530	ফটো উপলব্ধ	417	SKW2786929	ফটো উপলব্ধ
নাম : আনন্দ কুমার সাহ পিতার নাম: অনিল সাহ বাড়ির নং : এন0001 বয়স : 23 লিঙ্গ : পুরুষ			নাম : বিপাল কুমার পিতার নাম: মনোজ কুমার সাহ বাড়ির নং : n0049 বয়স : 31 লিঙ্গ : পুরুষ			নাম : মনোজ কুমার সাহ পিতার নাম: ফুলেনা সাহ বাড়ির নং : n0049 বয়স : 56 লিঙ্গ : পুরুষ		
418	MFV2947836	ফটো উপলব্ধ	419	SKW1565803	ফটো উপলব্ধ	420	SKW0116855	ফটো উপলব্ধ
নাম : গগন কুমার সাহ পিতার নাম: উমেশ প্রসাদ সাহ বাড়ির নং : n0048 বয়স : 36 লিঙ্গ : পুরুষ			নাম : গীতা সাহ পিতার নাম: শেঠ সাহ বাড়ির নং : n0047 বয়স : 33 লিঙ্গ : মহিলা			নাম : বৈজন্তি কুমারী সাহ স্বামীর নাম: মহেন্দ্র সাহ বাড়ির নং : n0042 বয়স : 38 লিঙ্গ : মহিলা		

421	MFW2385805	ফটো উপলব্ধ	422	MFW2947919	ফটো উপলব্ধ	423	SKW0116657	ফটো উপলব্ধ
নাম : শচিন্দ্র সাহ পিতার নাম: রামলগন সাহ বাড়ির নং : n0023 বয়স : 49 লিঙ্গ : পুরুষ			নাম : মাদুরী কুমারী সাহ স্বামীর নাম: উমেশ সাহ বাড়ির নং : n0021 বয়স : 42 লিঙ্গ : মহিলা			নাম : পুনম সাহ স্বামীর নাম: পিন্টু কুমার সাহ বাড়ির নং : n0051 বয়স : 37 লিঙ্গ : মহিলা		
424	SKW0117119	ফটো উপলব্ধ	425	SKW2519932	ফটো উপলব্ধ	426	SKW2609097	ফটো উপলব্ধ
নাম : রাখী কুমারী স্বামীর নাম: ধীরেন্দ্র বাড়ির নং : n0086 বয়স : 40 লিঙ্গ : মহিলা			নাম : রাজেশ প্রসাদ পিতার নাম: রামেশ্বর সাহা বাড়ির নং : n0066 বয়স : 25 লিঙ্গ : পুরুষ			নাম : মানকী দেবী সাহ স্বামীর নাম: রামনরেশ সাহ বাড়ির নং : n0076 বয়স : 59 লিঙ্গ : মহিলা		
427	SKW2702504	ফটো উপলব্ধ	428	SKW2167393	ফটো উপলব্ধ	429	SKW2247898	ফটো উপলব্ধ
নাম : অরুণ সাহ পিতার নাম: উমেশ সাহ বাড়ির নং : নং000 বয়স : 27 লিঙ্গ : পুরুষ			নাম : অমৃতা কুমারী সা পিতার নাম: সুরেশ প্রসাদ সা বাড়ির নং : n0078 বয়স : 27 লিঙ্গ : মহিলা			নাম : সুমিত্রা সাহ পিতার নাম: দীন নাথ সাহ বাড়ির নং : এন0084 বয়স : 25 লিঙ্গ : মহিলা		
430	SKW1469428	ফটো উপলব্ধ	431	SKW0116889	ফটো উপলব্ধ	432	MFW2385730	ফটো উপলব্ধ
নাম : ববিতা কুমারী শা স্বামীর নাম: অবধ শা বাড়ির নং : n0066 বয়স : 39 লিঙ্গ : মহিলা			নাম : রাখী সাহ স্বামীর নাম: রামভজন সাহ বাড়ির নং : n0066 বয়স : 42 লিঙ্গ : মহিলা			নাম : রাজ কিশোর সাহ পিতার নাম: হীরালাল সাহ বাড়ির নং : n0066 বয়স : 43 লিঙ্গ : পুরুষ		
433	MFW2837482	ফটো উপলব্ধ	434	WB/02/016/189008	ফটো উপলব্ধ	435	SKW1565936	ফটো উপলব্ধ
নাম : আশা সাহ স্বামীর নাম: মোহন সাহ বাড়ির নং : n0062 বয়স : 43 লিঙ্গ : মহিলা			নাম : মোহন সাহ পিতার নাম: ছট্ট সাহ বাড়ির নং : n0062 বয়স : 51 লিঙ্গ : পুরুষ			নাম : সুনীল কুমার সাহ পিতার নাম: রাজেন্দ্র সাহ বাড়ির নং : n0018 বয়স : 31 লিঙ্গ : পুরুষ		
436	WB/02/016/189012	ফটো উপলব্ধ	437	SKW1218882	ফটো উপলব্ধ	438	SKW1145697	ফটো উপলব্ধ
নাম : হীরালাল সাহ পিতার নাম: বানারসি সাহ বাড়ির নং : n0001 বয়স : 86 লিঙ্গ : পুরুষ			নাম : সঞ্জীত সাহ পিতার নাম: চন্দ্রেশ্বর সাহ বাড়ির নং : n0014 বয়স : 35 লিঙ্গ : পুরুষ			নাম : রঞ্জন কুমার সাহ পিতার নাম: রাম নারায়ন সাহ বাড়ির নং : n0001 বয়স : 35 লিঙ্গ : পুরুষ		
439	SKW2855773	ফটো উপলব্ধ	440	SKW2228427	ফটো উপলব্ধ	441	SKW2462505	ফটো উপলব্ধ
নাম : দীনেশ সাহ পিতার নাম: রামচরিতর সাহ বাড়ির নং : n0058 বয়স : 49 লিঙ্গ : পুরুষ			নাম : কাজল সাহ পিতার নাম: লালন সাহ বাড়ির নং : এন0089 বয়স : 25 লিঙ্গ : মহিলা			নাম : ধঁরাঞ্জন সাহ পিতার নাম: ছট্টলাল সাহ বাড়ির নং : n0050 বয়স : 52 লিঙ্গ : পুরুষ		
442	MFW2099711	ফটো উপলব্ধ	443	MFW2097244	ফটো উপলব্ধ	444	MFW2986412	ফটো উপলব্ধ
নাম : সীতা উরাও স্বামীর নাম: বন্ধন উরাও বাড়ির নং : এন0089 বয়স : 43 লিঙ্গ : মহিলা			নাম : অজিত ভূশন সাহ পিতার নাম: রাস নারায়ন সাহ বাড়ির নং : n0051 বয়স : 42 লিঙ্গ : পুরুষ			নাম : বাকরীদান নীসা পিতার নাম: আবুল হোসেন বাড়ির নং : এন0001 বয়স : 33 লিঙ্গ : মহিলা		
445	SKW2673143	ফটো উপলব্ধ	446	SKW2629491	ফটো উপলব্ধ	447	SKW1929843	ফটো উপলব্ধ
নাম : পুকঅলী মহালি মায়ের নাম: মিথি মহালি বাড়ির নং : নং081 বয়স : 34 লিঙ্গ : মহিলা			নাম : প্রিয়া কুমারী সাহ পিতার নাম: ভোলা সাহ বাড়ির নং : এন0076 বয়স : 24 লিঙ্গ : মহিলা			নাম : জ্যোতি তিওয়ারি স্বামীর নাম: সানুপ তিওয়ারি বাড়ির নং : n0066 বয়স : 29 লিঙ্গ : মহিলা		
448	SKW2577070	ফটো উপলব্ধ	449	SKW2633477	ফটো উপলব্ধ	450	SKW1218775	ফটো উপলব্ধ
নাম : তুলসী মহালি পিতার নাম: ভানু মহালি বাড়ির নং : এন0001 বয়স : 23 লিঙ্গ : মহিলা			নাম : বিবেক সাহ পিতার নাম: রাজকিশোর সাহ বাড়ির নং : এন0066 বয়স : 23 লিঙ্গ : পুরুষ			নাম : সুদীশ সাহ পিতার নাম: আমির সাহ বাড়ির নং : n0061 বয়স : 40 লিঙ্গ : পুরুষ		

451	MFW2611895	ফটো উপলব্ধ	452	MFW2728269	ফটো উপলব্ধ	453	WB/02/016/189014	ফটো উপলব্ধ
নাম : উমেশ সাহ পিতার নাম: রামচরিতার সাহ বাড়ির নং : n0058 বয়স : 39 লিঙ্গ : পুরুষ			নাম : রমেশ সাহ পিতার নাম: রামচরিত সাহ বাড়ির নং : n0058 বয়স : 40 লিঙ্গ : পুরুষ			নাম : সুরেশ সাহ পিতার নাম: রামচরিতর সাহ বাড়ির নং : n0058 বয়স : 56 লিঙ্গ : পুরুষ		
454	SKW1706605	ফটো উপলব্ধ	455	YJC1589001	ফটো উপলব্ধ	456	WB/02/016/189262	ফটো উপলব্ধ
নাম : মালাকী সাহ পিতার নাম: রবীন্দ্র সাহ বাড়ির নং : n0081 বয়স : 30 লিঙ্গ : মহিলা			নাম : বাসন্তি সা পিতার নাম: লক্ষ্মণ সাহ বাড়ির নং : এন0083 বয়স : 30 লিঙ্গ : মহিলা			নাম : লালতীদেবী সাহ স্বামীর নাম: দীননাথ সাহ বাড়ির নং : n0084 বয়স : 59 লিঙ্গ : মহিলা		
457	SKW1706415	ফটো উপলব্ধ	458	WB/02/016/189064	ফটো উপলব্ধ	459	SKW2715068	ফটো উপলব্ধ
নাম : অনিতা কুমারী সাহ পিতার নাম: সুরেশ সাহ বাড়ির নং : n0078 বয়স : 31 লিঙ্গ : মহিলা			নাম : সুরেশ সা পিতার নাম: সত্যনারায়ন সা বাড়ির নং : n0078 বয়স : 69 লিঙ্গ : পুরুষ			নাম : রাখা কুমারী সাহ পিতার নাম: শিবজি শাহ বাড়ির নং : এন0058 বয়স : 23 লিঙ্গ : মহিলা		
460	SKW0116467	ফটো উপলব্ধ	461	MFW2097194	ফটো উপলব্ধ	462	MFW2947893	ফটো উপলব্ধ
নাম : শামুদ্র সাহ স্বামীর নাম: সুরেশ সাহ বাড়ির নং : n0058 বয়স : 44 লিঙ্গ : মহিলা			নাম : রামবাবু সাহ পিতার নাম: শক্রয় সাহ বাড়ির নং : n0055 বয়স : 42 লিঙ্গ : পুরুষ			নাম : বাসন্তি সাহ স্বামীর নাম: অনিল সাহ বাড়ির নং : n0055 বয়স : 38 লিঙ্গ : মহিলা		
463	SKW2715175	ফটো উপলব্ধ	464	SKW2705655	ফটো উপলব্ধ	465	SKW2228922	ফটো উপলব্ধ
নাম : আদিত্য সাহ পিতার নাম: সত্যনারায়ণ সাহ বাড়ির নং : এন000 বয়স : 22 লিঙ্গ : পুরুষ			নাম : মাধুরী কুমারী সাহ পিতার নাম: মোহন সাহ বাড়ির নং : এন000 বয়স : 22 লিঙ্গ : মহিলা			নাম : লালন সাহ পিতার নাম: কানইয়া সাহ বাড়ির নং : এন000 বয়স : 57 লিঙ্গ : পুরুষ		
466	MFW2947901	ফটো উপলব্ধ	467	MFW2837557	ফটো উপলব্ধ	468	MFW2947851	ফটো উপলব্ধ
নাম : রুকমনি দেবী স্বামীর নাম: অজিত ভূষণ সাহা বাড়ির নং : n0051 বয়স : 39 লিঙ্গ : মহিলা			নাম : পিন্টু কুমার সাহ পিতার নাম: রাশনারায়ন সাহ বাড়ির নং : n0051 বয়স : 46 লিঙ্গ : পুরুষ			নাম : মনোজ সাহ স্বামীর নাম: গৌতমদেবী সাহ বাড়ির নং : n0050 বয়স : 37 লিঙ্গ : পুরুষ		
469	WB/02/016/189211	ফটো উপলব্ধ	470	SKW2047967	ফটো উপলব্ধ	471	WB/02/016/189305	ফটো উপলব্ধ
নাম : ভারতী দেবী সাহ স্বামীর নাম: মনোজ সাহ বাড়ির নং : n0049 বয়স : 52 লিঙ্গ : মহিলা			নাম : বিকি কুমার সা পিতার নাম: অনিল সাহ বাড়ির নং : n0021 বয়স : 27 লিঙ্গ : পুরুষ			নাম : বিনোদ কুমার সাহ পিতার নাম: ফুলেনা সাহ বাড়ির নং : n0049 বয়স : 53 লিঙ্গ : পুরুষ		
472	MFW2837516	ফটো উপলব্ধ	473	WB/02/016/189307	ফটো উপলব্ধ	474	MFW1431568	ফটো উপলব্ধ
নাম : পবন কুমার সাহ পিতার নাম: উমেশ প্রসাদ সাহ বাড়ির নং : n0048 বয়স : 37 লিঙ্গ : পুরুষ			নাম : রাজকিশোরী সাহ স্বামীর নাম: উমেশ সাহ বাড়ির নং : n0048 বয়স : 57 লিঙ্গ : মহিলা			নাম : উমাদেবী সাহ স্বামীর নাম: শেঠ সাহ বাড়ির নং : n0047 বয়স : 59 লিঙ্গ : মহিলা		
475	WB/02/016/189195	ফটো উপলব্ধ	476	WB/02/016/189308	ফটো উপলব্ধ	477	SKW2632594	ফটো উপলব্ধ
নাম : দশরথ সাহ পিতার নাম: গুরুরাম সাহ বাড়ির নং : n0022 বয়স : 61 লিঙ্গ : পুরুষ			নাম : উমেশ প্রসাদ সাহ পিতার নাম: ঠাকুর সাহ বাড়ির নং : n0048 বয়স : 63 লিঙ্গ : পুরুষ			নাম : শেরুচনা সাহ পিতার নাম: সুজীত সাহ বাড়ির নং : এন0018 বয়স : 26 লিঙ্গ : মহিলা		
478	SKW1565746	ফটো উপলব্ধ	479	WB/02/016/189152	ফটো উপলব্ধ	480	SKW2616795	ফটো উপলব্ধ
নাম : সঞ্জু কুমারী সাহ স্বামীর নাম: বিকাশ সাহ বাড়ির নং : n0018 বয়স : 34 লিঙ্গ : মহিলা			নাম : রাজন্দর সাহ পিতার নাম: অনুঠা সাহ বাড়ির নং : n0018 বয়স : 61 লিঙ্গ : পুরুষ			নাম : প্রীতি সাহ পিতার নাম: রামেশ্বর প্রসাদ বাড়ির নং : এন0066 বয়স : 22 লিঙ্গ : মহিলা		

481	MFW1431733	ফটো উপলব্ধ	482	SKW1706316	ফটো উপলব্ধ	483	SKW1565969	ফটো উপলব্ধ
নাম : সুজিত সাহ পিতার নাম: মহেশ্বর সাহ বাড়ির নং : n0018 বয়স : 51 লিঙ্গ : পুরুষ			নাম : পুনম কুমারী সাহ স্বামীর নাম: বিকাশ কুমার সাহ বাড়ির নং : n0121 বয়স : 36 লিঙ্গ : মহিলা			নাম : রাজু সাহ পিতার নাম: রবীন্দ্র সাহ বাড়ির নং : n0081 বয়স : 33 লিঙ্গ : পুরুষ		
484	MFW1431881	ফটো উপলব্ধ	485	SKW1810092	ফটো উপলব্ধ	486	MFW2385821	ফটো উপলব্ধ
নাম : মীনা দেবী সাহ স্বামীর নাম: সত্যনারায়ন সাহ বাড়ির নং : n0080 বয়স : 53 লিঙ্গ : মহিলা			নাম : বিমল কুমারী সা পিতার নাম: উমেশ সা বাড়ির নং : n0078 বয়স : 33 লিঙ্গ : মহিলা			নাম : ললিতাকুমারী সাহ স্বামীর নাম: অজিত সাহ বাড়ির নং : n0018 বয়স : 42 লিঙ্গ : মহিলা		
487	SKW1565878	ফটো উপলব্ধ	488	SKW1836048	ফটো উপলব্ধ	489	SKW1145671	ফটো উপলব্ধ
নাম : অরুণ কুমার সাহ পিতার নাম: আমির সাহ বাড়ির নং : n0061 বয়স : 31 লিঙ্গ : পুরুষ			নাম : কিরণ কুমারী প্রসাদ স্বামীর নাম: সন্তোষ কুমার সাহ বাড়ির নং : n0020 বয়স : 34 লিঙ্গ : মহিলা			নাম : সন্তোষ কুমার সাহ পিতার নাম: তেরাস সাহ বাড়ির নং : n0020 বয়স : 35 লিঙ্গ : পুরুষ		
490	MFW2385748	ফটো উপলব্ধ	491	SKW1706449	ফটো উপলব্ধ	492	MFW2837490	ফটো উপলব্ধ
নাম : রামভজন সাহ পিতার নাম: হীরালাল সাহ বাড়ির নং : n0066 বয়স : 42 লিঙ্গ : পুরুষ			নাম : রঞ্জিতা সাহ পিতার নাম: হীরালাল সাহ বাড়ির নং : n0066 বয়স : 35 লিঙ্গ : মহিলা			নাম : মুকেশ সাহ পিতার নাম: রামনরেশ সাহ বাড়ির নং : n0076 বয়স : 37 লিঙ্গ : পুরুষ		
493	SKW1929868	ফটো উপলব্ধ	494	SKW1929827	ফটো উপলব্ধ	495	MFW2277374	ফটো উপলব্ধ
নাম : সীমা সাহ স্বামীর নাম: উমেশ সাহ বাড়ির নং : n0058 বয়স : 38 লিঙ্গ : মহিলা			নাম : বিশাল কুমার সাহ পিতার নাম: মনোজ কুমার সাহ বাড়ির নং : n0049 বয়স : 29 লিঙ্গ : পুরুষ			নাম : মহেশ সাহ পিতার নাম: তিলকধারী সাহ বাড়ির নং : n0021 বয়স : 41 লিঙ্গ : পুরুষ		
496	WB/02/016/189272	ফটো উপলব্ধ	497	WB/02/016/189205	ফটো উপলব্ধ	498	SKW2572519	ফটো উপলব্ধ
নাম : উর্মিলা দেবী সাহ স্বামীর নাম: সুরেশ সাহ বাড়ির নং : n0078 বয়স : 63 লিঙ্গ : মহিলা			নাম : রেনু দেবী সাহ স্বামীর নাম: উমেশ সাহ বাড়ির নং : n0078 বয়স : 78 লিঙ্গ : মহিলা			নাম : সংসদ খাতুন পিতার নাম: সাবির আনসারি বাড়ির নং : এন0001 বয়স : 23 লিঙ্গ : মহিলা		
499	SKW2167385	ফটো উপলব্ধ	500	WB/02/016/189316	ফটো উপলব্ধ	501	SKW1706662	ফটো উপলব্ধ
নাম : কৃষ্ণ সাহা পিতার নাম: অনিল কুমার সাহা বাড়ির নং : n0021 বয়স : 26 লিঙ্গ : পুরুষ			নাম : লালন সাহ পিতার নাম: জিতেন সাহ বাড়ির নং : n0089 বয়স : 49 লিঙ্গ : পুরুষ			নাম : ববিতা সাহ পিতার নাম: রঞ্জনদর সাহ বাড়ির নং : n0061 বয়স : 31 লিঙ্গ : মহিলা		
502	MFW2097368	ফটো উপলব্ধ	503	SKW1836063	ফটো উপলব্ধ	504	MFW2097160	ফটো উপলব্ধ
নাম : শিলা কুমারী সুন্ডিক স্বামীর নাম: সুজিত সাহ বাড়ির নং : n0018 বয়স : 47 লিঙ্গ : মহিলা			নাম : সোণম কুমারী সাহ স্বামীর নাম: দিনেশ সাহ বাড়ির নং : n0089 বয়স : 32 লিঙ্গ : মহিলা			নাম : হাজরা খাতুন পিতার নাম: ঝাঙলাবল্লু আনন্সারী বাড়ির নং : n0044 বয়স : 33 লিঙ্গ : মহিলা		
505	MFW2837508	ফটো উপলব্ধ	506	WB/02/016/189032	ফটো উপলব্ধ	507	WB/02/016/189072	ফটো উপলব্ধ
নাম : শারদা কুমারী সাহ পিতার নাম: রামনারায়ন সাহ বাড়ির নং : n0001 বয়স : 37 লিঙ্গ : মহিলা			নাম : সুমিত্রা দেবী সাহ স্বামীর নাম: রামনারায়ন সাহ বাড়ির নং : n0001 বয়স : 55 লিঙ্গ : মহিলা			নাম : অনিতা দেবী সাহ স্বামীর নাম: রামেশ্বর সাহ বাড়ির নং : n0066 বয়স : 52 লিঙ্গ : মহিলা		
508	WB/02/016/189029	ফটো উপলব্ধ	509	SKW1361153	ফটো উপলব্ধ	510	WB/02/016/189189	ফটো উপলব্ধ
নাম : চন্দ্রেশ্বর সাহ পিতার নাম: অনুষ্ঠা সাহ বাড়ির নং : n0014 বয়স : 76 লিঙ্গ : পুরুষ			নাম : রাজেন কুমার সাহ পিতার নাম: রাম নারায়ন সাহ বাড়ির নং : n0001 বয়স : 33 লিঙ্গ : পুরুষ			নাম : দেওন্তী দেবী সাহ স্বামীর নাম: তোরস সাহ বাড়ির নং : n0020 বয়স : 57 লিঙ্গ : মহিলা		

511	SKW1361088	ফটো উপলব্ধ	512	MFW2837573	ফটো উপলব্ধ	513	WB/02/016/189303	ফটো উপলব্ধ
নাম : মুন্নি কুমারী সাহ পিতার নাম: সিপাহী সাহ বাড়ির নং : n0106 বয়স : 35 লিঙ্গ : মহিলা			নাম : ছোট্টে সাহ পিতার নাম: জিতেন সাহ বাড়ির নং : n0089 বয়স : 37 লিঙ্গ : পুরুষ			নাম : সুমিত্রাদেবী সাহ স্বামীর নাম: জিতেন সাহ বাড়ির নং : n0089 বয়স : 61 লিঙ্গ : মহিলা		
514	MFW2837532	ফটো উপলব্ধ	515	SKW2567170	ফটো উপলব্ধ	516	MFW2097293	ফটো উপলব্ধ
নাম : জীতেন্দ্র কুমার সাহ পিতার নাম: দীনেশ্বর সাহ বাড়ির নং : n0083 বয়স : 38 লিঙ্গ : পুরুষ			নাম : মনীষা সেন পিতার নাম: প্রমোদ সেন বাড়ির নং : এন0001 বয়স : 25 লিঙ্গ : মহিলা			নাম : জিতেন্দ্র সাহ পিতার নাম: রামসেবক সাহ বাড়ির নং : n0086 বয়স : 42 লিঙ্গ : পুরুষ		
517	WB/02/016/189264	ফটো উপলব্ধ	518	WB/02/016/189261	ফটো উপলব্ধ	519	SKW2768315	ফটো উপলব্ধ
নাম : ধিরেন্দ্র সাহ পিতার নাম: রামসেবক সাহ বাড়ির নং : n0086 বয়স : 48 লিঙ্গ : পুরুষ			নাম : বিরেন্দ্র সাহ পিতার নাম: রামসেবক সাহ বাড়ির নং : n0086 বয়স : 53 লিঙ্গ : পুরুষ			নাম : মেহক কুমারী সাহা পিতার নাম: ধীরেন্দ্র সাহা বাড়ির নং : এন0000 বয়স : 20 লিঙ্গ : মহিলা		
520	SKW0116822	ফটো উপলব্ধ	521	SKW1145713	ফটো উপলব্ধ	522	MFW1432020	ফটো উপলব্ধ
নাম : সরিতা কুমারী সাহ স্বামীর নাম: বিনোদ কুমার সাহ বাড়ির নং : n0049 বয়স : 42 লিঙ্গ : মহিলা			নাম : মুন্নি কুমারী সাহ পিতার নাম: শেঠ সাহ বাড়ির নং : n0047 বয়স : 35 লিঙ্গ : মহিলা			নাম : গৌতমদেবী সাহ স্বামীর নাম: ছট্টলাল সাহ বাড়ির নং : n0050 বয়স : 61 লিঙ্গ : মহিলা		
523	MFW2611853	ফটো উপলব্ধ	524	SKW2618304	ফটো উপলব্ধ	525	SKW1929926	ফটো উপলব্ধ
নাম : লালবাবু সাহ পিতার নাম: সক্রয়ন সাহ বাড়ির নং : n0055 বয়স : 41 লিঙ্গ : পুরুষ			নাম : অর্জুন সাহ পিতার নাম: জগদীশ সাহ বাড়ির নং : এন0000 বয়স : 23 লিঙ্গ : পুরুষ			নাম : অসোক সা পিতার নাম: রাধেশ্যাম সা বাড়ির নং : n0066 বয়স : 28 লিঙ্গ : পুরুষ		
526	SKW2718385	ফটো উপলব্ধ	527	SKW1929918	ফটো উপলব্ধ	528	MFW2837540	ফটো উপলব্ধ
নাম : অভিষেক সাহ পিতার নাম: আদেশ সাহ বাড়ির নং : এন0066 বয়স : 22 লিঙ্গ : পুরুষ			নাম : সান্দ্রু সা স্বামীর নাম: মনোজ সা বাড়ির নং : n0017 বয়স : 30 লিঙ্গ : মহিলা			নাম : টুমপা সাহ স্বামীর নাম: ধনঞ্জয় সাহ বাড়ির নং : n0050 বয়স : 39 লিঙ্গ : মহিলা		
529	WB/02/016/189274	ফটো উপলব্ধ	530	MFW2611911	ফটো উপলব্ধ	531	SKW1706589	ফটো উপলব্ধ
নাম : পুষ্পাদেবী সাহ স্বামীর নাম: দশরথ সাহ বাড়ির নং : n0022 বয়স : 57 লিঙ্গ : মহিলা			নাম : রাধেশ্যাম সাহ পিতার নাম: শক্রয়ন সাহ বাড়ির নং : n0055 বয়স : 38 লিঙ্গ : পুরুষ			নাম : ওম প্রকাশ সাহ পিতার নাম: দশরথ সাহ বাড়ির নং : n0022 বয়স : 30 লিঙ্গ : পুরুষ		
532	SKW1836139	ফটো উপলব্ধ	533	SKW1145689	ফটো উপলব্ধ	534	MFW2097350	ফটো উপলব্ধ
নাম : দিলীপ কুমার সাহ পিতার নাম: দশরথ সাহ বাড়ির নং : n0022 বয়স : 29 লিঙ্গ : পুরুষ			নাম : জয় প্রকাশ সাহ পিতার নাম: দশরথ সাহ বাড়ির নং : n0022 বয়স : 35 লিঙ্গ : পুরুষ			নাম : অনিতাদেবী সাহ স্বামীর নাম: গনেশ সাহ বাড়ির নং : n0021 বয়স : 44 লিঙ্গ : মহিলা		
535	WB/02/016/189238	ফটো উপলব্ধ	536	SKW2048007	ফটো উপলব্ধ	537	WB/02/016/189233	ফটো উপলব্ধ
নাম : অনিতাদেবী সাহ স্বামীর নাম: অনিল সাহ বাড়ির নং : n0021 বয়স : 51 লিঙ্গ : মহিলা			নাম : শান্তি কুমারী সাহ মায়ের নাম: গৌতম দেবী সাহ বাড়ির নং : n0050 বয়স : 29 লিঙ্গ : মহিলা			নাম : ললিত কুমার সাহ পিতার নাম: ভরত সাহ বাড়ির নং : n0064 বয়স : 49 লিঙ্গ : পুরুষ		
538	SKW1361203	ফটো উপলব্ধ	539	MFW0329698	ফটো উপলব্ধ	540	SKW1929884	ফটো উপলব্ধ
নাম : কীরন দেবী পিতার নাম: রামনরেশ সা বাড়ির নং : n0076 বয়স : 43 লিঙ্গ : মহিলা			নাম : অবধেশ কুমার সাহ পিতার নাম: রামনরেশ কুমার সাহ বাড়ির নং : n0076 বয়স : 46 লিঙ্গ : পুরুষ			নাম : গোবিন্দ সাহ পিতার নাম: ভোলা সাহ বাড়ির নং : n0076 বয়স : 29 লিঙ্গ : পুরুষ		

541	WB/02/016/189270	ফটো উপলব্ধ	542	WB/02/016/189022	ফটো উপলব্ধ	543	SKW1218809	ফটো উপলব্ধ
নাম : মনোরমাদেবী সাহ স্বামীর নাম: ভোলা সাহ বাড়ির নং : n0076 বয়স : 53 লিঙ্গ : মহিলা			নাম : ভোলা সাহ পিতার নাম: রামনরেশ সাহ বাড়ির নং : n0076 বয়স : 55 লিঙ্গ : পুরুষ			নাম : রাজকুমারী সাহ স্বামীর নাম: রাধেশ্যাম সাহ বাড়ির নং : n0066 বয়স : 39 লিঙ্গ : মহিলা		
544	SKW2699486	ফটো উপলব্ধ	545	MF2728293	ফটো উপলব্ধ	546	SKW1706621	ফটো উপলব্ধ
নাম : অভিষেক সাহ পিতার নাম: রাজকিশোর সাহ বাড়ির নং : এন0066 বয়স : 21 লিঙ্গ : পুরুষ			নাম : সন্তোষ সাহ পিতার নাম: শেঠ সাহ বাড়ির নং : n0114 বয়স : 44 লিঙ্গ : পুরুষ			নাম : মঞ্জু কুমারী সাহ পিতার নাম: দীননাথ সাহ বাড়ির নং : n0084 বয়স : 32 লিঙ্গ : মহিলা		
547	MF2837524	ফটো উপলব্ধ	548	SKW2633592	ফটো উপলব্ধ	549	WB/02/016/189163	ফটো উপলব্ধ
নাম : সুরাজ কুমার সাহ পিতার নাম: দীনেশ্বর সাহ বাড়ির নং : n0083 বয়স : 37 লিঙ্গ : পুরুষ			নাম : মঞ্জু কুমারী সাহ স্বামীর নাম: রামবাবু সাহ বাড়ির নং : এন0055 বয়স : 32 লিঙ্গ : মহিলা			নাম : কিরনদেবী সাহ স্বামীর নাম: রবিন্দ্র সাহ বাড়ির নং : n0081 বয়স : 54 লিঙ্গ : মহিলা		
550	SKW2572642	ফটো উপলব্ধ	551	WB/02/016/189144	ফটো উপলব্ধ	552	SKW2633360	ফটো উপলব্ধ
নাম : চন্দা বিবি সাহ স্বামীর নাম: ওম প্রকাশ সাহ বাড়ির নং : এন0001 বয়স : 46 লিঙ্গ : মহিলা			নাম : রবীন্দ্র সাহ পিতার নাম: অনুঠা সাহ বাড়ির নং : n0081 বয়স : 58 লিঙ্গ : পুরুষ			নাম : রোহিত কুমার সাহ মায়ের নাম: বৈজন্টা কুমারী শা বাড়ির নং : নং বয়স : 25 লিঙ্গ : পুরুষ		
553	SKW2572295	ফটো উপলব্ধ	554	MF2611838	ফটো উপলব্ধ	555	WB/02/016/189129	ফটো উপলব্ধ
নাম : আঁচল কুমারী সাহ পিতার নাম: লালন সাহ বাড়ির নং : এন0001 বয়স : 24 লিঙ্গ : মহিলা			নাম : দীনেশ সাহ পিতার নাম: জীতেন সাহ বাড়ির নং : n0089 বয়স : 40 লিঙ্গ : পুরুষ			নাম : আনিল সাহ পিতার নাম: জিলকধারী সাহ বাড়ির নং : n0021 বয়স : 55 লিঙ্গ : পুরুষ		
556	SKW2228039	ফটো উপলব্ধ	557	SKW2767036	ফটো উপলব্ধ	558	SKW1361252	ফটো উপলব্ধ
নাম : কৃষ্ণবতী সাহ পিতার নাম: উমেশ সাহ বাড়ির নং : এন0078 বয়স : 29 লিঙ্গ : মহিলা			নাম : ঋষিকা কুমারী সাহ পিতার নাম: ভোলা সাহ বাড়ির নং : এন0076 বয়স : 20 লিঙ্গ : মহিলা			নাম : অবিনাশ সা পিতার নাম: রাজেন্দ্র সা বাড়ির নং : n0018 বয়স : 34 লিঙ্গ : পুরুষ		
559	WB/02/016/189285	ফটো উপলব্ধ	560	SKW1565845	ফটো উপলব্ধ	561	SKW1361278	ফটো উপলব্ধ
নাম : অজিত সাহ পিতার নাম: মহেশ্বর সাহ বাড়ির নং : n0018 বয়স : 49 লিঙ্গ : পুরুষ			নাম : অনিতা চিক বরাইক(সাহ) স্বামীর নাম: সঞ্জিত সাহ বাড়ির নং : n0014 বয়স : 32 লিঙ্গ : মহিলা			নাম : সঞ্জয় কুমার সাহ পিতার নাম: ছাথীলাল সাহ বাড়ির নং : n0050 বয়স : 34 লিঙ্গ : পুরুষ		
562	SKW1930031	ফটো উপলব্ধ	563	SKW2047975	ফটো উপলব্ধ	564	MF21431816	ফটো উপলব্ধ
নাম : সুশীলা দেবী সা স্বামীর নাম: আমির সা বাড়ির নং : n0061 বয়স : 62 লিঙ্গ : মহিলা			নাম : অলক কুমার সাহ পিতার নাম: সুচন্দার সাহ বাড়ির নং : n0178 বয়স : 27 লিঙ্গ : পুরুষ			নাম : সত্যনারায়ন সাহ পিতার নাম: রামবিলাশ সাহ বাড়ির নং : n0080 বয়স : 56 লিঙ্গ : পুরুষ		
565	MBK2687200	ফটো উপলব্ধ	566	MF2837565	ফটো উপলব্ধ	567	SKW1706639	ফটো উপলব্ধ
নাম : পিঙ্কি দাস স্বামীর নাম: শংকর দাস বাড়ির নং : এন0082 বয়স : 49 লিঙ্গ : মহিলা			নাম : রেনু সাহ স্বামীর নাম: আওদেশ কুমার সাহ বাড়ির নং : n0078 বয়স : 44 লিঙ্গ : মহিলা			নাম : রীমা কুমারী সাহ পিতার নাম: দীননাথ সাহ বাড়ির নং : n0084 বয়স : 30 লিঙ্গ : মহিলা		
568	WB/02/016/189093	ফটো উপলব্ধ	569	MF2611929	ফটো উপলব্ধ	570	WB/02/016/189173	ফটো উপলব্ধ
নাম : দীননাথ সাহ পিতার নাম: রামবিলাশ সাহ বাড়ির নং : n0084 বয়স : 63 লিঙ্গ : পুরুষ			নাম : বিকাশ সাহ পিতার নাম: রাজেন্দ্র সাহ বাড়ির নং : n0018 বয়স : 39 লিঙ্গ : পুরুষ			নাম : মাদুরীদেবী সাহ স্বামীর নাম: রাজেন্দ্র সাহ বাড়ির নং : n0018 বয়স : 56 লিঙ্গ : মহিলা		

571 নাম : বালাজি ঠাকুর পিতার নাম: অনিল ঠাকুর বাড়ির নং : এন0001 বয়স : 23 লিঙ্গ : পুরুষ	SKW2569317 ফটো উপলব্ধ	572 নাম : মনোজ সাহ পিতার নাম: উকিল সাহ বাড়ির নং : n0017 বয়স : 39 লিঙ্গ : পুরুষ	MFW2611903 ফটো উপলব্ধ	573 নাম : শক্রয় সাহ পিতার নাম: কপিলদেবী সাহ বাড়ির নং : n0055 বয়স : 76 লিঙ্গ : পুরুষ	MFW1431790 ফটো উপলব্ধ
574 নাম : জয়মণি শা স্বামীর নাম: লালবাবু শা বাড়ির নং : n0055 বয়স : 33 লিঙ্গ : মহিলা	SKW2448603 ফটো উপলব্ধ	575 নাম : কোশিলা সাহ স্বামীর নাম: রামচরিতর সাহ বাড়ির নং : n0058 বয়স : 73 লিঙ্গ : মহিলা	WB/02/016/189292 ফটো উপলব্ধ	Q 576 নাম : রীতা কুমারী সাহ পিতার নাম: চরিতর সাহ বাড়ির নং : বয়স : 38 লিঙ্গ : মহিলা	MFW2611945 ফটো উপলব্ধ
577 নাম : জ্যোতি সাহ পিতার নাম: সুরেশ সাহ বাড়ির নং : তোতাপাড়া বয়স : 20 লিঙ্গ : মহিলা	SKW2766418 ফটো উপলব্ধ	578 নাম : সুমন শা পিতার নাম: ধনেশ শা বাড়ির নং : n0050 বয়স : 28 লিঙ্গ : মহিলা	NFH1810795 ফটো উপলব্ধ	579 নাম : আজম শেখ পিতার নাম: মনজুর আলম বাড়ির নং : এন0001 বয়স : 23 লিঙ্গ : মহিলা	SKW2567246 ফটো উপলব্ধ
580 নাম : পিটু সাহ পিতার নাম: গোবিন্দ সাহ বাড়ির নং : n0038 বয়স : 36 লিঙ্গ : পুরুষ	SKW1361096 ফটো উপলব্ধ	581 নাম : উমাশঙ্কর সাহ পিতার নাম: কিম্বন সাহ বাড়ির নং : n0088 বয়স : 50 লিঙ্গ : পুরুষ	WB/02/016/189296 ফটো উপলব্ধ	582 নাম : জানকী সাহানী স্বামীর নাম: রামবিলাশ সাহানী বাড়ির নং : n0026 বয়স : 71 লিঙ্গ : মহিলা	WB/02/016/189055 ফটো উপলব্ধ
583 নাম : সুশীলাদেবী সাহানী স্বামীর নাম: গোপাল সাহানী বাড়ির নং : n0108 বয়স : 57 লিঙ্গ : মহিলা	WB/02/016/189126 ফটো উপলব্ধ	584 নাম : অক্ষয় সোয়াই পিতার নাম: শ্রীধর সোয়াই বাড়ির নং : n0059 বয়স : 68 লিঙ্গ : পুরুষ	WB/02/016/189300 ফটো উপলব্ধ	585 নাম : সুশান্ত কুমার সোয়াইন পিতার নাম: অক্ষয় কুমার সোয়াইন বাড়ির নং : n0059 বয়স : 43 লিঙ্গ : পুরুষ	MFW2385920 ফটো উপলব্ধ
586 নাম : মিনতীদেবী সোয়াই স্বামীর নাম: অজয় সোয়াই বাড়ির নং : n0097 বয়স : 57 লিঙ্গ : মহিলা	WB/02/016/189231 ফটো উপলব্ধ	587 নাম : প্রমোদ সোয়াই পিতার নাম: শ্রীধর সোয়াই বাড়ির নং : n0097 বয়স : 61 লিঙ্গ : পুরুষ	WB/02/016/189312 ফটো উপলব্ধ	Q 588 নাম : ননভা কুমার সাইন পিতার নাম: সরাজ কুমার সাইন বাড়ির নং : বয়স : 30 লিঙ্গ : পুরুষ	SKW1706522 ফটো উপলব্ধ
589 নাম : প্রমীলাদেবী সোয়াই স্বামীর নাম: প্রমোদ সোয়াই বাড়ির নং : n0097 বয়স : 56 লিঙ্গ : মহিলা	WB/02/016/189216 ফটো উপলব্ধ	590 নাম : প্রশান্ত সেন পিতার নাম: অক্ষয় সোয়াই বাড়ির নং : n0059 বয়স : 38 লিঙ্গ : পুরুষ	MFW2837607 ফটো উপলব্ধ	591 নাম : প্রতিমা সোয়াই স্বামীর নাম: অক্ষয় সোয়াই বাড়ির নং : n0059 বয়স : 65 লিঙ্গ : মহিলা	WB/02/016/189212 ফটো উপলব্ধ
592 নাম : সমির সোয়াই পিতার নাম: অজয় সোয়াই বাড়ির নং : n0097 বয়স : 32 লিঙ্গ : পুরুষ	SKW1565902 ফটো উপলব্ধ	593 নাম : জাগরনাথ সেন পিতার নাম: সরোজ কান্তা সেন বাড়ির নং : এন0091 বয়স : 23 লিঙ্গ : পুরুষ	SKW2721231 ফটো উপলব্ধ	594 নাম : হিরণ্ময়ী সোয়াই স্বামীর নাম: সরোজ সোয়াই বাড়ির নং : n0091 বয়স : 50 লিঙ্গ : মহিলা	WB/02/016/189314 ফটো উপলব্ধ
595 নাম : অজয়কুমার সোয়াই পিতার নাম: শ্রীধর সোয়াই বাড়ির নং : n0097 বয়স : 65 লিঙ্গ : পুরুষ	WB/02/016/189301 ফটো উপলব্ধ	596 নাম : সরোজকুমার সোয়াই পিতার নাম: শ্রীধর সোয়াই বাড়ির নং : n0091 বয়স : 53 লিঙ্গ : পুরুষ	WB/02/016/189313 ফটো উপলব্ধ	597 নাম : রোজালিন রাউত স্বামীর নাম: সুশান্ত সুয়ায়িন বাড়ির নং : n0059 বয়স : 40 লিঙ্গ : মহিলা	MFW2947810 ফটো উপলব্ধ
598 নাম : শশীকান্ত সেন পিতার নাম: অক্ষয় কুমার সোয়াইন বাড়ির নং : n0059 বয়স : 36 লিঙ্গ : পুরুষ	MFW2947828 ফটো উপলব্ধ	599 নাম : সৌম্যশ্রী পরিদা সেন সেন স্বামীর নাম: শশীকান্ত সেন সেন বাড়ির নং : টোটাপাড়া বাজার বয়স : 26 লিঙ্গ : মহিলা	SKW2728319 ফটো উপলব্ধ	600 নাম : সহায়ক হুসেন পিতার নাম: সবিব আনসারি বাড়ির নং : এন444 বয়স : 24 লিঙ্গ : পুরুষ	SKW2590818 ফটো উপলব্ধ



601 নাম : রবি কুমার মিশ্র পিতার নাম: উপেন্দ্র মিশ্র বাড়ির নং : এন0444 বয়স : 23 লিঙ্গ : পুরুষ	SKW2589497 ফটো উপলব্ধ	602 নাম : শান্তি দেবী স্বামীর নাম: দীনেশ্বর সাহ বাড়ির নং : ডব্লিউ/ও দীনেশ্বর সাহ বয়স : 57 লিঙ্গ : মহিলা	NXO2266203 ফটো উপলব্ধ	603 নাম : সাবা নূরী স্বামীর নাম: মোহম্মদ কলিমুদ্দিন বাড়ির নং : এন0031 বয়স : 25 লিঙ্গ : মহিলা	RIY2618205 ফটো উপলব্ধ
604 নাম : রহিমা শেখ স্বামীর নাম: মোহম্মদ সাহিদ আনসারি বাড়ির নং : এন0000 বয়স : 25 লিঙ্গ : মহিলা	SKW2764819 ফটো উপলব্ধ	605 নাম : নিতু কুমারী স্বামীর নাম: রাজেশ প্রসাদ বাড়ির নং : এন0066 বয়স : 21 লিঙ্গ : মহিলা	SKW2827269 ফটো উপলব্ধ	606 নাম : নেহা ঠাকুর পিতার নাম: রাজেশ ঠাকুর বাড়ির নং : এন0025 বয়স : 21 লিঙ্গ : মহিলা	SKW2830032 ফটো উপলব্ধ
607 নাম : রাজেন্দ্র সাহা পিতার নাম: রামসেবক সাহা বাড়ির নং : এন0086 বয়স : 61 লিঙ্গ : পুরুষ	SKW2849081 ফটো উপলব্ধ	608 নাম : অনীশা নায়ক খাতুন স্বামীর নাম: সামসের আলম বাড়ির নং : এন0093 বয়স : 24 লিঙ্গ : মহিলা	SKW2849677 ফটো উপলব্ধ	609 নাম : সুভাষ সাহা পিতার নাম: রাজেন্দ্র সাহা বাড়ির নং : এন0086 বয়স : 27 লিঙ্গ : পুরুষ	SKW2855385 ফটো উপলব্ধ

610	MFW2102317	নাম : সালাওতী উরাও স্বামীর নাম: নবীন উরাও বাড়ির নং : n0127 বয়স : 47 লিঙ্গ : মহিলা	ফটো উপলব্ধ	611	WB/02/016/201287	নাম : মারজুন উরাও পিতার নাম: বুধুওয়া উরাও বাড়ির নং : n0171 বয়স : 51 লিঙ্গ : পুরুষ	ফটো উপলব্ধ	612	MFW2728277	নাম : সন্ধ্যামনী ওরাও পিতার নাম: জাপিয়া ওরাও বাড়ির নং : n0139 বয়স : 40 লিঙ্গ : মহিলা	ফটো উপলব্ধ
613	SKW1565696	নাম : চন্দন কুমার বা পিতার নাম: নরেশ বা বাড়ির নং : n0137 বয়স : 36 লিঙ্গ : পুরুষ	ফটো উপলব্ধ	614	WB/02/016/201238	নাম : উর্মিলা বা স্বামীর নাম: পরেশ বা বাড়ির নং : n0137 বয়স : 71 লিঙ্গ : মহিলা	ফটো উপলব্ধ	615	SKW2633113	নাম : পার্বতী বা স্বামীর নাম: চন্দন কুমার বা বাড়ির নং : এন0137 বয়স : 28 লিঙ্গ : মহিলা	ফটো উপলব্ধ
616	MFW1413095	নাম : শুমনকুমার বা পিতার নাম: পরেশ বা বাড়ির নং : n0137 বয়স : 49 লিঙ্গ : পুরুষ	ফটো উপলব্ধ	617	SKW1705854	নাম : সুসমা ঠাকুর স্বামীর নাম: নরেশ ঠাকুর বাড়ির নং : n0111 বয়স : 35 লিঙ্গ : মহিলা	ফটো উপলব্ধ	618	MFW2102580	নাম : নারেশ ঠাকুর পিতার নাম: বিল্টু ঠাকুর বাড়ির নং : n0111 বয়স : 42 লিঙ্গ : পুরুষ	ফটো উপলব্ধ
619	MFW2102622	নাম : অসীম দত্ত পিতার নাম: অজিত দত্ত বাড়ির নং : n0132 বয়স : 40 লিঙ্গ : পুরুষ	ফটো উপলব্ধ	620	SKW1929587	নাম : কম্পনা দত্ত স্বামীর নাম: অসীম দত্ত বাড়ির নং : n0132 বয়স : 35 লিঙ্গ : মহিলা	ফটো উপলব্ধ	621	WB/02/016/201204	নাম : উষারানী দত্ত স্বামীর নাম: অজিত দত্ত বাড়ির নং : n0132 বয়স : 68 লিঙ্গ : মহিলা	ফটো উপলব্ধ
622	SKW2167310	নাম : বিকাশ দাস পিতার নাম: মোনা দাস বাড়ির নং : n0200 বয়স : 26 লিঙ্গ : পুরুষ	ফটো উপলব্ধ	623	MFW2948180	নাম : বাসন্তি নট স্বামীর নাম: রাম নট বাড়ির নং : n0124 বয়স : 38 লিঙ্গ : মহিলা	ফটো উপলব্ধ	624	MFW2102655	নাম : রাম নট পিতার নাম: জুরেন নট বাড়ির নং : n0124 বয়স : 43 লিঙ্গ : পুরুষ	ফটো উপলব্ধ
625	WB/02/016/201367	নাম : মীরা কুমারি প্রসাদ স্বামীর নাম: শানতী প্রসাদ বাড়ির নং : n0144 বয়স : 57 লিঙ্গ : মহিলা	ফটো উপলব্ধ	626	SKW1835982	নাম : অভিষেক প্রসাদ মায়ের নাম: মীরা প্রসাদ বাড়ির নং : n0210 বয়স : 29 লিঙ্গ : পুরুষ	ফটো উপলব্ধ	627	WB/02/016/201330	নাম : দুরগেস প্রসাদ পিতার নাম: শানতীবিলাস প্রসাদ বাড়ির নং : n0144 বয়স : 49 লিঙ্গ : পুরুষ	ফটো উপলব্ধ
628	SKW2767028	নাম : ইশিকা প্রসাদ কলওয়ার পিতার নাম: দুর্গেশ প্রসাদ কলওয়ার বাড়ির নং : এন0144 বয়স : 20 লিঙ্গ : মহিলা	ফটো উপলব্ধ	629	SKW2667145	নাম : শ্যামল বসাক পিতার নাম: সুরেশ বসাক বাড়ির নং : n0122 বয়স : 62 লিঙ্গ : পুরুষ	ফটো উপলব্ধ	630	MFW2386357	নাম : দোলান বসাক স্বামীর নাম: সঞ্জীব বসাক বাড়ির নং : n0113 বয়স : 42 লিঙ্গ : মহিলা	ফটো উপলব্ধ
631	WB/02/016/201273	নাম : সনজীব বসাক পিতার নাম: সুরেশ বসাক বাড়ির নং : n0113 বয়স : 53 লিঙ্গ : পুরুষ	ফটো উপলব্ধ	632	MFW2843415	নাম : সীমা বসাক স্বামীর নাম: শ্যামল বসাক বাড়ির নং : n0188 বয়স : 43 লিঙ্গ : মহিলা	ফটো উপলব্ধ	633	SKW1145523	নাম : রাহুল বিন্দল পিতার নাম: সুবাস বিন্দল বাড়ির নং : n0123 বয়স : 35 লিঙ্গ : পুরুষ	ফটো উপলব্ধ
634	SKW2665420	নাম : সীমা দেবী বিন্দল স্বামীর নাম: সুবাস বিন্দল বাড়ির নং : n0123 বয়স : 57 লিঙ্গ : মহিলা	ফটো উপলব্ধ	635	MFW2728038	নাম : সুবাস বিন্দল পিতার নাম: গঙ্গানন বিন্দল বাড়ির নং : n0123 বয়স : 61 লিঙ্গ : পুরুষ	ফটো উপলব্ধ	636	MFW2948230	নাম : রিতেশ বিন্দল পিতার নাম: সুভাস বিন্দল বাড়ির নং : n0123 বয়স : 37 লিঙ্গ : পুরুষ	ফটো উপলব্ধ
637	SKW2672871	নাম : সন্দীপ মুন্ডা পিতার নাম: পঙ্ক মুন্ডা বাড়ির নং : নং000 বয়স : 32 লিঙ্গ : পুরুষ	ফটো উপলব্ধ	638	SKW2448389	নাম : সুকুমারী মহালি স্বামীর নাম: ভানু মহালি বাড়ির নং : না বয়স : 43 লিঙ্গ : মহিলা	ফটো উপলব্ধ	639	MFW2103059	নাম : শর্মিলা রায় স্বামীর নাম: হরি রায় বাড়ির নং : n0129 বয়স : 42 লিঙ্গ : মহিলা	ফটো উপলব্ধ



640	MFW1413574	ফটো উপলব্ধ	641	SKW2633261	ফটো উপলব্ধ	642	SKW2679868	ফটো উপলব্ধ
নাম : হরি রাই পিতার নাম: আমকান্ত রাই বাড়ির নং : n0129 বয়স : 49 লিঙ্গ : পুরুষ			নাম : সুমিত্রা লোহার মায়ের নাম: সুভদ্রা লোহার বাড়ির নং : এন0117 বয়স : 23 লিঙ্গ : মহিলা			নাম : দিশা সরকার পিতার নাম: বিজেন্দ্র লাল সরকার বাড়ির নং : এন0134 বয়স : 21 লিঙ্গ : মহিলা		
643	MFW2103356	ফটো উপলব্ধ	644	WB/02/016/201076	ফটো উপলব্ধ	645	MFW2843456	ফটো উপলব্ধ
নাম : রুবী সরকার স্বামীর নাম: দিজেন্দ্র সরকার বাড়ির নং : n0121 বয়স : 43 লিঙ্গ : মহিলা			নাম : দিজেন্দ্রলাল সরকার পিতার নাম: ফুলিলাল সরকার বাড়ির নং : n0121 বয়স : 59 লিঙ্গ : পুরুষ			নাম : সোনা সা স্বামীর নাম: লালন সা বাড়ির নং : n0189 বয়স : 49 লিঙ্গ : মহিলা		
646	WB/02/016/201227	ফটো উপলব্ধ	647	SKW1810043	ফটো উপলব্ধ	648	WB/02/016/201364	ফটো উপলব্ধ
নাম : শুশিলা সা স্বামীর নাম: সদারশন সা বাড়ির নং : n0130 বয়স : 56 লিঙ্গ : মহিলা			নাম : টুনটুন সাহ পিতার নাম: প্রভু সাহ বাড়ির নং : n0125 বয়স : 35 লিঙ্গ : পুরুষ			নাম : জানকীশরন সা পিতার নাম: ধরমনাথ সা বাড়ির নং : n0114 বয়স : 71 লিঙ্গ : পুরুষ		
649	SKW2167344	ফটো উপলব্ধ	650	SKW2047686	ফটো উপলব্ধ	651	WB/02/016/201074	ফটো উপলব্ধ
নাম : আশা দেবী সাহ স্বামীর নাম: টুনটুন সাহ বাড়ির নং : n0125 বয়স : 32 লিঙ্গ : মহিলা			নাম : পূজা কুমারী সা পিতার নাম: মনোজ সা বাড়ির নং : n0128 বয়স : 27 লিঙ্গ : মহিলা			নাম : মনোজ সা পিতার নাম: শীবজী সা বাড়ির নং : n0128 বয়স : 56 লিঙ্গ : পুরুষ		
652	WB/02/016/201305	ফটো উপলব্ধ	653	SKW1705953	ফটো উপলব্ধ	654	SKW2633287	ফটো উপলব্ধ
নাম : সনতোষ সা পিতার নাম: প্রভু সা বাড়ির নং : n0125 বয়স : 49 লিঙ্গ : পুরুষ			নাম : আশা প্রসাদ স্বামীর নাম: কেশরী নন্দ প্রসাদ বাড়ির নং : n0119 বয়স : 31 লিঙ্গ : মহিলা			নাম : রূপেশ সাহ পিতার নাম: মনোজ সাহ বাড়ির নং : এন0128 বয়স : 22 লিঙ্গ : পুরুষ		
655	MFW2837789	ফটো উপলব্ধ	656	WB/02/016/201268	ফটো উপলব্ধ	657	MFW2947984	ফটো উপলব্ধ
নাম : সুইটি কুমারি সাহ পিতার নাম: জানকীশোরন সাহ বাড়ির নং : n0114 বয়স : 37 লিঙ্গ : মহিলা			নাম : সুদারশন সা পিতার নাম: শঙ্কর সা বাড়ির নং : n0130 বয়স : 61 লিঙ্গ : পুরুষ			নাম : সরিতা সা স্বামীর নাম: মনতোষ সা বাড়ির নং : n0125 বয়স : 45 লিঙ্গ : মহিলা		
658	WB/02/016/201282	ফটো উপলব্ধ	659	SKW1929611	ফটো উপলব্ধ	660	SKW2047694	ফটো উপলব্ধ
নাম : হরিনারায়ন সা পিতার নাম: জানকী সা বাড়ির নং : n0114 বয়স : 50 লিঙ্গ : পুরুষ			নাম : সুজাতা কুমারি সাহ পিতার নাম: মনোজ সাহ বাড়ির নং : n0128 বয়স : 29 লিঙ্গ : মহিলা			নাম : গুড্ডী কুমারী সা পিতার নাম: মনিষ সা বাড়ির নং : n0150 বয়স : 27 লিঙ্গ : মহিলা		
661	WB/02/016/201347	ফটো উপলব্ধ	662	WB/02/016/201284	ফটো উপলব্ধ	663	MFW2386738	ফটো উপলব্ধ
নাম : কুশমীদেবী সা স্বামীর নাম: মানিজ সা বাড়ির নং : n0150 বয়স : 51 লিঙ্গ : মহিলা			নাম : মানিজ সা পিতার নাম: শীবজী সা বাড়ির নং : n0150 বয়স : 53 লিঙ্গ : পুরুষ			নাম : সাধুখান সা পিতার নাম: শঙ্কর সা বাড়ির নং : n0130 বয়স : 42 লিঙ্গ : পুরুষ		
664	MFW2386761	ফটো উপলব্ধ	665	MFW2103422	ফটো উপলব্ধ	666	WB/02/016/201365	ফটো উপলব্ধ
নাম : রাম ঈশ্বর সা পিতার নাম: শিবজী সা বাড়ির নং : n0128 বয়স : 42 লিঙ্গ : পুরুষ			নাম : শীবজী সা পিতার নাম: রূপদয়াল সা বাড়ির নং : n0128 বয়স : 81 লিঙ্গ : পুরুষ			নাম : শান্তি সা স্বামীর নাম: জানকী সা বাড়ির নং : n0114 বয়স : 61 লিঙ্গ : মহিলা		
667	WB/02/016/201166	ফটো উপলব্ধ	668	SKW1705821	ফটো উপলব্ধ	669	MFW2837797	ফটো উপলব্ধ
নাম : সামজু সা স্বামীর নাম: বিনোদ সা বাড়ির নং : n0115 বয়স : 56 লিঙ্গ : মহিলা			নাম : বিকি কুমারী শা পিতার নাম: জানকী সারন শা বাড়ির নং : n0114 বয়স : 32 লিঙ্গ : মহিলা			নাম : রীতা কুমারি সাহ পিতার নাম: জনকিশোরন সাহ বাড়ির নং : n0114 বয়স : 40 লিঙ্গ : মহিলা		



<p>670</p> <p>নাম : সুমেস সাহ পিতার নাম: মানিজ সাহ বাড়ির নং : n0150 বয়স : 29 লিঙ্গ : পুরুষ</p> <p>ফটো উপলব্ধ</p>	<p>SKW1929629</p>	<p>671</p> <p>নাম : নিকি কুমারী সা পিতার নাম: বিনোদ কুমার সা বাড়ির নং : n0115 বয়স : 34 লিঙ্গ : মহিলা</p> <p>ফটো উপলব্ধ</p>	<p>SKW1565555</p>	<p>672</p> <p>নাম : রূপ কুমারী সাহ পিতার নাম: বানারসী সাহ বাড়ির নং : n0143 বয়স : 33 লিঙ্গ : মহিলা</p> <p>ফটো উপলব্ধ</p>	<p>SKW1565548</p>
<p>673</p> <p>নাম : বানারাসী সাহ পিতার নাম: রামনাথ সাহ বাড়ির নং : n0143 বয়স : 61 লিঙ্গ : পুরুষ</p> <p>ফটো উপলব্ধ</p>	<p>WB/02/016/201263</p>	<p>674</p> <p>নাম : উমা সাহ স্বামীর নাম: বানারাসী সাহ বাড়ির নং : n0143 বয়স : 56 লিঙ্গ : মহিলা</p> <p>ফটো উপলব্ধ</p>	<p>WB/02/016/201207</p>	<p>675</p> <p>নাম : সবিতা দেবী সা স্বামীর নাম: হরেন্দ্র সা বাড়ির নং : n0184 বয়স : 43 লিঙ্গ : মহিলা</p> <p>ফটো উপলব্ধ</p>	<p>SKW0114835</p>
<p>676</p> <p>নাম : হরেন্দ্র সাহ পিতার নাম: রঘুনাথ সাহ বাড়ির নং : n0184 বয়স : 50 লিঙ্গ : পুরুষ</p> <p>ফটো উপলব্ধ</p>	<p>MFW2837839</p>	<p>677</p> <p>নাম : মুন্না সা পিতার নাম: বানারসী সা বাড়ির নং : n0143 বয়স : 31 লিঙ্গ : পুরুষ</p> <p>ফটো উপলব্ধ</p>	<p>SKW1565563</p>	<p>678</p> <p>নাম : ললিতা সাহ পিতার নাম: বানারসী সাহ বাড়ির নং : n0143 বয়স : 42 লিঙ্গ : মহিলা</p> <p>ফটো উপলব্ধ</p>	<p>MFW2386803</p>
<p>679</p> <p>নাম : সুমিত সরকার পিতার নাম: দিজেন্দ্র লাল সরকার বাড়ির নং : এন0167 বয়স : 19 লিঙ্গ : পুরুষ</p> <p>ফটো উপলব্ধ</p>	<p>SKW2835767</p>				





680	1	SKW2875656
নাম : শিখা পুরবে পিতার নাম: শ্যাম লাল পুরবে বাড়ির নং : এন0009 বয়স : 18 লিঙ্গ : মহিলা		ফটো উপলব্ধ

নির্বাচক সংখ্যার সারসংক্ষেপ :

A) নির্বাচকের সংখ্যা :

	নির্বাচক তালিকার প্রকৃতি	নির্বাচক তালিকার পরিচিতি :	নির্বাচকের সংখ্যা :				
			পুরুষ	মহিলা	তৃতীয় লিঙ্গ	মোট	
I	মূল তালিকা	মূল তালিকা	বিশেষ নিবিড় সংশোধন ২০২৬ এর চূড়ান্ত ভোটার তালিকার সহিত 06-04-2026 তারিখ অবধি সংশোধিত নির্বাচক তালিকা	340	339	0	679
II	1- সংযোজন তালিকা	সংযোজনী 1	বিশেষ সংক্ষিপ্ত সংশোধন 2026	0	0	0	0
		সংযোজনী 2	ধারাবাহিক সংশোধন 2026	0	1	0	1
		মোট		0	1	0	1
III	2- বিয়োজন তালিকা	সংযোজনী 1	বিশেষ সংক্ষিপ্ত সংশোধন 2026	2	1	0	3
		সংযোজনী 2	ধারাবাহিক সংশোধন 2026	0	0	0	0
		মোট		2	1	0	3
IV	'লিঙ্গ ক্ষেত্রের' পরিবর্তনের কারণে পার্থক্য			0	0	0	0
V	বিচারপ্রক্রিয়ার অধীনস্থ			0	0	0	0
VI	বিচার বিভাগীয় আধিকারিক কর্তৃক বিচারপূর্বক নিষ্পত্তির পর বিয়োজিত			4	12	0	16
নির্বাচকের মোট সংখ্যা (I+II-III+IV-V-VI)				334	327	0	661

B) ক্রটি সংশোধনের সংখ্যা :

নির্বাচক তালিকার প্রকৃতি	নির্বাচক তালিকার পরিচিতি :	ক্রটি সংশোধনের সংখ্যা :
সংযোজনী 1	বিশেষ সংক্ষিপ্ত সংশোধন 2026	0
সংযোজনী 2	ধারাবাহিক সংশোধন 2026	1
	মোট	1

নির্বাচক নিবন্ধন আধিকারিকের স্বাক্ষর

E-মৃত, S-স্থানান্তরিত, R-একাধিকবার অন্তর্ভুক্ত, M-নিখোঁজ, Q-যোগ্য নহে