



নির্বাচক তালিকা 2026 S25 পশ্চিমবঙ্গ

বিধানসভা নির্বাচনক্ষেত্রের নং, নাম ও সংরক্ষণের স্থিতি : 15 - ধূপগুড়ি (তপশীলি জাতি)		অংশ নং : 34																			
বিধানসভা নির্বাচনক্ষেত্রটি যে লোকসভা নির্বাচনক্ষেত্রের / ক্ষেত্রসমূহের অন্তর্ভুক্ত তার নং, নাম ও সংরক্ষণ স্থিতি : 3 - জলপাইগুড়ি (তপশীলি জাতি)																					
1. সংশোধনের পূর্ণ বিবরণ																					
সংশোধনের বৎসর :	2026	নির্বাচক তালিকার পরিচিতি :																			
ভিত্তি তারিখ :	01-01-2026	বিশেষ নিবিড় সংশোধন ২০২৬ এর চূড়ান্ত ভোটার তালিকার সহিত 06-04-2026 তারিখ অবধি সংশোধিত নির্বাচক তালিকা																			
সংশোধনের প্রকৃতি :	ধারাবাহিক সংশোধন 2026																				
প্রকাশনার তারিখ :	06-04-2026																				
2. অংশ ও নির্বাচনী এলাকার পূর্ণ বিবরণ :																					
অংশের ভাগ নং ও নাম :																					
1-নেতাজী পাড়া	<table style="width: 100%; border-collapse: collapse;"> <tr> <td style="width: 50%;">প্রধান শহর/গ্রাম</td> <td>: দক্ষিণ শালবাড়ী</td> </tr> <tr> <td>ওয়ার্ড</td> <td>:</td> </tr> <tr> <td>থানা</td> <td>: বানারহাট</td> </tr> <tr> <td>গ্রাম পঞ্চায়েত</td> <td>: শালবাড়ি - 1</td> </tr> <tr> <td>ব্লক</td> <td>: ধূপগুড়ি</td> </tr> <tr> <td>মহকুমা</td> <td>: সদর, জলপাইগুড়ি</td> </tr> <tr> <td>জেলা</td> <td>: জলপাইগুড়ি</td> </tr> <tr> <td>পিন</td> <td>: 735233</td> </tr> </table>					প্রধান শহর/গ্রাম	: দক্ষিণ শালবাড়ী	ওয়ার্ড	:	থানা	: বানারহাট	গ্রাম পঞ্চায়েত	: শালবাড়ি - 1	ব্লক	: ধূপগুড়ি	মহকুমা	: সদর, জলপাইগুড়ি	জেলা	: জলপাইগুড়ি	পিন	: 735233
প্রধান শহর/গ্রাম						: দক্ষিণ শালবাড়ী															
ওয়ার্ড						:															
থানা						: বানারহাট															
গ্রাম পঞ্চায়েত	: শালবাড়ি - 1																				
ব্লক	: ধূপগুড়ি																				
মহকুমা	: সদর, জলপাইগুড়ি																				
জেলা	: জলপাইগুড়ি																				
পিন	: 735233																				
2-মিলন পল্লী																					
3-গিদান পাড়া																					
4-নতুন পাড়া																					
3. ভোট গ্রহন কেন্দ্রের পূর্ণ বিবরণ :																					
ভোট গ্রহন কেন্দ্রের নং, নাম :	ভোট গ্রহন কেন্দ্রের শ্রেণী :		গ্রামীণ																		
34 - চন্দ্রকান্ত হাইস্কুল	এই অংশে সহায়ক ভোটগ্রহন কেন্দ্রের সংখ্যা		0																		
ভোট গ্রহন কেন্দ্রের ঠিকানা :	:																				
চন্দ্রকান্ত হাইস্কুল, কক্ষ ১, দক্ষিণ শালবাড়ী																					
4. নির্বাচকের সংখ্যা :																					
প্রথম ক্রমিক নং	শেষ ক্রমিক নং	মোট সংখ্যা																			
		পুরুষ	মহিলা	তৃতীয় লিঙ্গ	মোট																
1	1091	568	520	0	1088																

নির্বাচক নিবন্ধন আধিকারিকের স্বাক্ষর

Nazri Naksha



Google Map View



Polling Station Building Front View



Polling Station Front View



Cad View

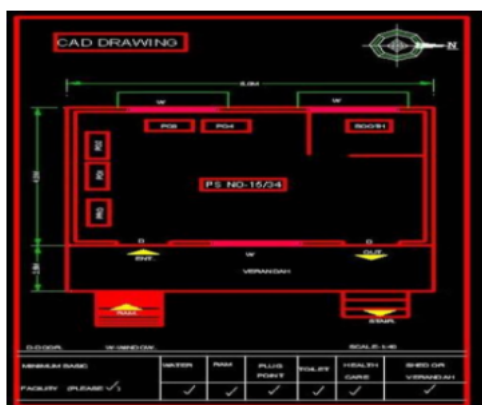

Key MAP View





1 নাম : বাসনা মন্ডল (মল্লিক) স্বামীর নাম: জগবন্ধু মল্লিক বাড়ির নং : n0042 বয়স : 37 লিঙ্গ : মহিলা	SKW1202506 ফটো উপলব্ধ	2 নাম : রমা মন্ডল(বৈদ্য) স্বামীর নাম: তাপস বৈদ্য বাড়ির নং : n0361 বয়স : 41 লিঙ্গ : মহিলা	SKW1933399 ফটো উপলব্ধ	3 নাম : রাজিব চক্রবর্তী পিতার নাম: রতন চক্রবর্তী বাড়ির নং : এন0063 বয়স : 36 লিঙ্গ : পুরুষ	JLG3675618 ফটো উপলব্ধ
4 নাম : ছাবীনা উরাংর পিতার নাম: রাশ্ট্র উরাংর বাড়ির নং : 000 বয়স : 27 লিঙ্গ : মহিলা	SKW2612505 ফটো উপলব্ধ	5 নাম : কানাইলাল ঘোষ পিতার নাম: কালিপদ ঘোষ বাড়ির নং : n0052 বয়স : 42 লিঙ্গ : পুরুষ	MFW2445310 ফটো উপলব্ধ	6 নাম : বলাই ঘোষ পিতার নাম: কালিপদ ঘোষ বাড়ির নং : n0056 বয়স : 37 লিঙ্গ : পুরুষ	MFW2969582 ফটো উপলব্ধ
7 নাম : পিঙ্কি সরকার স্বামীর নাম: টাবলু সরকার বাড়ির নং : বাবু পারা বয়স : 39 লিঙ্গ : মহিলা	MFW2969624 ফটো উপলব্ধ	8 নাম : অজিত কুমার দত্ত পিতার নাম: হরপদ দত্ত বাড়ির নং : n0001 বয়স : 73 লিঙ্গ : পুরুষ	WB/02/016/330028 ফটো উপলব্ধ	9 নাম : সাগরিকা দত্ত স্বামীর নাম: নিখিল কুমার দত্ত বাড়ির নং : n0348 বয়স : 58 লিঙ্গ : মহিলা	SKW2351013 ফটো উপলব্ধ
10 নাম : তুফান দত্ত পিতার নাম: অজিত দত্ত বাড়ির নং : n0001 বয়স : 43 লিঙ্গ : পুরুষ	SKW1221621 ফটো উপলব্ধ	11 নাম : রিষ্টি দত্ত(নন্দী) স্বামীর নাম: বাবলু নন্দী বাড়ির নং : n0353 বয়স : 42 লিঙ্গ : মহিলা	MFW2174530 ফটো উপলব্ধ	12 নাম : দিবাকর দাস পিতার নাম: প্রদীপ দাস বাড়ির নং : এন0278 বয়স : 25 লিঙ্গ : পুরুষ	SKW2193209 ফটো উপলব্ধ
13 নাম : মুনকি দাস (সরকার) স্বামীর নাম: বাবলু সরকার বাড়ির নং : n0069 বয়স : 37 লিঙ্গ : মহিলা	SKW1363613 ফটো উপলব্ধ	14 নাম : সীমা দাস মল্লিক পিতার নাম: সুভাষ মল্লিক বাড়ির নং : পূর্ব দুরামারি বয়স : 30 লিঙ্গ : মহিলা	SKW2689628 ফটো উপলব্ধ	15 নাম : রমপা দাস হালদার স্বামীর নাম: দুলাল হালদার বাড়ির নং : n0346 বয়স : 40 লিঙ্গ : মহিলা	MFW2862753 ফটো উপলব্ধ
16 নাম : পলিন দে সিকদার পিতার নাম: প্রিন্স দে সিকদার বাড়ির নং : n0249 বয়স : 27 লিঙ্গ : মহিলা	SKW2049567 ফটো উপলব্ধ	17 নাম : অভিজিত ধর পিতার নাম: উত্তম কুমার ধর বাড়ির নং : n0339 বয়স : 32 লিঙ্গ : পুরুষ	SKW1471333 ফটো উপলব্ধ	18 নাম : উত্তম ধর পিতার নাম: উপেন্দ্র নাথ ধর বাড়ির নং : n0074 বয়স : 58 লিঙ্গ : পুরুষ	WB/02/016/330398 ফটো উপলব্ধ
19 নাম : শুভজিৎ ধর পিতার নাম: উত্তম ধর বাড়ির নং : n0074 বয়স : 30 লিঙ্গ : পুরুষ	SKW1710342 ফটো উপলব্ধ	20 নাম : বাবলু নন্দি পিতার নাম: অনিল নন্দি বাড়ির নং : 0000 বয়স : 51 লিঙ্গ : পুরুষ	NGW2333540 ফটো উপলব্ধ	21 নাম : ছবি পাল স্বামীর নাম: ফনীন্দ্র পাল বাড়ির নং : n0061 বয়স : 62 লিঙ্গ : মহিলা	SKW2307056 ফটো উপলব্ধ
22 নাম : ফনীন্দ্র পাল পিতার নাম: যতীন্দ্র পাল বাড়ির নং : n0062 বয়স : 68 লিঙ্গ : পুরুষ	SKW2307072 ফটো উপলব্ধ	23 নাম : আন্না বাড়ই পিতার নাম: শিরেশ বাড়ই বাড়ির নং : n0022 বয়স : 37 লিঙ্গ : মহিলা	MFW2862878 ফটো উপলব্ধ	24 নাম : চপলা বাড়ই স্বামীর নাম: শিরেশ বাড়ই বাড়ির নং : n0022 বয়স : 76 লিঙ্গ : মহিলা	WB/02/016/330357 ফটো উপলব্ধ
25 নাম : গনেশ বাড়ই পিতার নাম: শিরেশ বাড়ই বাড়ির নং : n0022 বয়স : 50 লিঙ্গ : পুরুষ	MFW2445575 ফটো উপলব্ধ	26 নাম : নমিতা বাড়ই (সরকার) স্বামীর নাম: গনেশ বাড়ই বাড়ির নং : n0035 বয়স : 41 লিঙ্গ : মহিলা	JLG3196128 ফটো উপলব্ধ	27 নাম : কুমকি সরকার বিশ্বাস স্বামীর নাম: কালাচাঁদ সরকার বাড়ির নং : এন000 বয়স : 31 লিঙ্গ : মহিলা	UNF1431345 ফটো উপলব্ধ
28 নাম : সরস্বতী বিশ্বাস স্বামীর নাম: শান্তিরঞ্জন বিশ্বাস বাড়ির নং : NETAJI PARA বয়স : 62 লিঙ্গ : মহিলা	SKW2678829 ফটো উপলব্ধ	29 নাম : আমোদী বিশ্বাস (মন্ডল) স্বামীর নাম: সুধন্য মন্ডল বাড়ির নং : n0350 বয়স : 35 লিঙ্গ : মহিলা	RIY1263185 ফটো উপলব্ধ	30 নাম : পার্বতী বিশ্বাস সরকার স্বামীর নাম: গৌরাজ সরকার বাড়ির নং : এন00214 বয়স : 26 লিঙ্গ : মহিলা	SKW2637619 ফটো উপলব্ধ

31	MFW2450617	ফটো উপলব্ধ	নাম : পিয়ুষ বৈদ্য পিতার নাম: প্রফুল্ল বৈদ্য বাড়ির নং : n0359 বয়স : 41 লিঙ্গ : পুরুষ	32	MFW1428523	ফটো উপলব্ধ	নাম : তাপস বৈদ্য পিতার নাম: প্রফুল্ল বৈদ্য বাড়ির নং : n0358 বয়স : 49 লিঙ্গ : পুরুষ	33	WB/02/016/333263	ফটো উপলব্ধ	নাম : প্রফুল্ল বৈদ্য পিতার নাম: মিহির লাল বৈদ্য বাড়ির নং : n0357 বয়স : 72 লিঙ্গ : পুরুষ
34	SKW0142810	ফটো উপলব্ধ	নাম : সৃজন ভৌমিক পিতার নাম: অতিন ভৌমিক বাড়ির নং : n0338 বয়স : 49 লিঙ্গ : পুরুষ	35	MFW2756435	ফটো উপলব্ধ	নাম : হাসি রানী ভৌমিক স্বামীর নাম: অতিন ভৌমিক বাড়ির নং : n0392 বয়স : 59 লিঙ্গ : মহিলা	36	SKW2033603	ফটো উপলব্ধ	নাম : দীপিকা ভৌমিক স্বামীর নাম: সঞ্জয় সরকার বাড়ির নং : n0366 বয়স : 30 লিঙ্গ : মহিলা
37	SKW1470939	ফটো উপলব্ধ	নাম : দেবব্রত ভৌমিক পিতার নাম: বকুল ভৌমিক বাড়ির নং : n0343 বয়স : 34 লিঙ্গ : পুরুষ	38	MFW2174316	ফটো উপলব্ধ	নাম : সবিতা মন্ডল স্বামীর নাম: সুভাষ মন্ডল বাড়ির নং : n0008 বয়স : 40 লিঙ্গ : মহিলা	39	SKW2689586	ফটো উপলব্ধ	নাম : পূর্ণিমা শিল মন্ডল স্বামীর নাম: তপন মন্ডল বাড়ির নং : 00 বয়স : 28 লিঙ্গ : মহিলা
40	XFB1448596	ফটো উপলব্ধ	নাম : সাবিত্রী মন্ডল স্বামীর নাম: রজনী মন্ডল বাড়ির নং : n0021 বয়স : 33 লিঙ্গ : মহিলা	41	SKW2239481	ফটো উপলব্ধ	নাম : শিখা দাস মন্ডল স্বামীর নাম: তপস মন্ডল বাড়ির নং : এন0018 বয়স : 27 লিঙ্গ : মহিলা	42	SKW2319002	ফটো উপলব্ধ	নাম : মহামায়া মন্ডল স্বামীর নাম: দীনেশ মন্ডল বাড়ির নং : n0008 বয়স : 70 লিঙ্গ : মহিলা
43	SKW2311231	ফটো উপলব্ধ	নাম : দিলীপ মণ্ডল পিতার নাম: দীনেশ মণ্ডল বাড়ির নং : n0008 বয়স : 53 লিঙ্গ : পুরুষ	44	WB/02/016/330385	ফটো উপলব্ধ	নাম : গোবিন্দচান মণ্ডল পিতার নাম: রমেশ মণ্ডল বাড়ির নং : n0021 বয়স : 91 লিঙ্গ : পুরুষ	45	SKW1933332	ফটো উপলব্ধ	নাম : সুনিতা মণ্ডল(ছেত্ৰী) স্বামীর নাম: মানিক মণ্ডল বাড়ির নং : n0012 বয়স : 35 লিঙ্গ : মহিলা
46	MFW2285385	ফটো উপলব্ধ	নাম : রজনী মন্ডল পিতার নাম: গোবিন্দ চাঁদ মন্ডল বাড়ির নং : n0021 বয়স : 41 লিঙ্গ : পুরুষ	47	MFW2756757	ফটো উপলব্ধ	নাম : মন্টু বৈদ্য পিতার নাম: প্রহ্লাদ বৈদ্য বাড়ির নং : n0008 বয়স : 62 লিঙ্গ : পুরুষ	48	WB/02/016/330167	ফটো উপলব্ধ	নাম : যমুনা মণ্ডল স্বামীর নাম: মন্টু মণ্ডল বাড়ির নং : n0007 বয়স : 69 লিঙ্গ : মহিলা
49	SKW1364041	ফটো উপলব্ধ	নাম : অনিতা সরকার (মণ্ডল) স্বামীর নাম: বিষ্ণু মণ্ডল বাড়ির নং : n0012 বয়স : 36 লিঙ্গ : মহিলা	50	WB/02/016/330100	ফটো উপলব্ধ	নাম : মুল্লুক চান মণ্ডল পিতার নাম: সুষ্টিধর মণ্ডল বাড়ির নং : n0009 বয়স : 68 লিঙ্গ : পুরুষ	51	SKW1221639	ফটো উপলব্ধ	নাম : রঞ্জন মন্ডল পিতার নাম: গোবিন্দচান মন্ডল বাড়ির নং : n0021 বয়স : 35 লিঙ্গ : পুরুষ
52	MFW2174308	ফটো উপলব্ধ	নাম : বিভারানী মন্ডল স্বামীর নাম: দিলীপ মন্ডল বাড়ির নং : n0008 বয়স : 47 লিঙ্গ : মহিলা	53	MFW2445617	ফটো উপলব্ধ	নাম : সরস্বতী মন্ডল স্বামীর নাম: হেমন্ত মন্ডল বাড়ির নং : n0018 বয়স : 51 লিঙ্গ : মহিলা	54	MFW2445609	ফটো উপলব্ধ	নাম : তাপস মণ্ডল পিতার নাম: হেমন্ত মণ্ডল বাড়ির নং : n0018 বয়স : 40 লিঙ্গ : পুরুষ
55	MFW2862894	ফটো উপলব্ধ	নাম : শান্ত মণ্ডল পিতার নাম: শান্ত মণ্ডল বাড়ির নং : n0017 বয়স : 37 লিঙ্গ : পুরুষ	56	WB/02/016/330423	ফটো উপলব্ধ	নাম : কমল মণ্ডল পিতার নাম: শান্ত মণ্ডল বাড়ির নং : n0017 বয়স : 50 লিঙ্গ : পুরুষ	57	SKW1221605	ফটো উপলব্ধ	নাম : অনিতা মন্ডল পিতার নাম: যোগেশ মন্ডল বাড়ির নং : n0012 বয়স : 36 লিঙ্গ : মহিলা
58	SKW2193175	ফটো উপলব্ধ	নাম : দিপন মন্ডল পিতার নাম: দিলীপ মন্ডল বাড়ির নং : এন0008 বয়স : 25 লিঙ্গ : পুরুষ	59	MFW2627933	ফটো উপলব্ধ	নাম : উত্তম মণ্ডল পিতার নাম: গোবিন্দ মণ্ডল বাড়ির নং : n0028 বয়স : 39 লিঙ্গ : পুরুষ	60	WB/02/016/330533	ফটো উপলব্ধ	নাম : পুষ্পরানী মণ্ডল স্বামীর নাম: গোবিন্দ মণ্ডল বাড়ির নং : n0028 বয়স : 63 লিঙ্গ : মহিলা

61	SKW1933316	ফটো উপলব্ধ	62	MFW2969780	ফটো উপলব্ধ	63	SKW1710326	ফটো উপলব্ধ
নাম : পৌরী মণ্ডল পিতার নাম: গোবিন্দ মণ্ডল বাড়ির নং : n0028 বয়স : 35 লিঙ্গ : মহিলা			নাম : মনোজ কুমার মন্ডল পিতার নাম: মুন্সুকচান মন্ডল বাড়ির নং : n0009 বয়স : 38 লিঙ্গ : পুরুষ			নাম : সুইটি রায় মন্ডল স্বামীর নাম: প্রদীপ মন্ডল বাড়ির নং : n0021 বয়স : 32 লিঙ্গ : মহিলা		
64	SKW2189777	ফটো উপলব্ধ	65	SKW2482495	ফটো উপলব্ধ	66	WB/02/016/330108	ফটো উপলব্ধ
নাম : পৌতম মন্ডল পিতার নাম: লেট উত্তম মন্ডল বাড়ির নং : এন0017 বয়স : 25 লিঙ্গ : পুরুষ			নাম : প্রতীক্ষা সরকার পিতার নাম: পরিমল চন্দ্র সরকার বাড়ির নং : n0012 বয়স : 24 লিঙ্গ : মহিলা			নাম : প্রদীপ মণ্ডল পিতার নাম: গোবিনচান মণ্ডল বাড়ির নং : n0021 বয়স : 51 লিঙ্গ : পুরুষ		
67	WB/02/016/330316	ফটো উপলব্ধ	68	MFW1497734	ফটো উপলব্ধ	69	SKW2136596	ফটো উপলব্ধ
নাম : সামপ্রিয় মণ্ডল স্বামীর নাম: গোবিনচান মণ্ডল বাড়ির নং : n0021 বয়স : 76 লিঙ্গ : মহিলা			নাম : দেবশীষ মন্ডল পিতার নাম: গোবিন্দ চন্দ্র মন্ডল বাড়ির নং : n0028 বয়স : 44 লিঙ্গ : পুরুষ			নাম : সুমন মণ্ডল পিতার নাম: হেমন্ত মণ্ডল বাড়ির নং : n0018 বয়স : 26 লিঙ্গ : পুরুষ		
70	MFW2446466	ফটো উপলব্ধ	71	SKW1568435	ফটো উপলব্ধ	72	SKW1363829	ফটো উপলব্ধ
নাম : গোপাল মন্ডল পিতার নাম: গোবিন চান্দ মন্ডল বাড়ির নং : n0021 বয়স : 40 লিঙ্গ : পুরুষ			নাম : বাপ্পী রায় পিতার নাম: বলহরী রায় বাড়ির নং : n0017 বয়স : 31 লিঙ্গ : পুরুষ			নাম : জুধিষ্টি মন্ডল পিতার নাম: যোগেশ মন্ডল বাড়ির নং : n0012 বয়স : 38 লিঙ্গ : পুরুষ		
73	WB/02/016/330419	ফটো উপলব্ধ	74	SKW2563047	ফটো উপলব্ধ	75	MFW2969764	ফটো উপলব্ধ
নাম : চিনুবালা মণ্ডল স্বামীর নাম: যোগেশ মণ্ডল বাড়ির নং : n0012 বয়স : 66 লিঙ্গ : মহিলা			নাম : নিশা মন্ডল পিতার নাম: উত্তম মন্ডল বাড়ির নং : এন০০১৭ বয়স : 24 লিঙ্গ : মহিলা			নাম : সীমা মন্ডল স্বামীর নাম: কমল মন্ডল বাড়ির নং : n0017 বয়স : 36 লিঙ্গ : মহিলা		
76	WB/02/016/330292	ফটো উপলব্ধ	77	WB/02/016/330386	ফটো উপলব্ধ	78	SKW2049542	ফটো উপলব্ধ
নাম : শোভা মণ্ডল স্বামীর নাম: শান্ত মণ্ডল বাড়ির নং : n0017 বয়স : 71 লিঙ্গ : মহিলা			নাম : শান্ত মণ্ডল পিতার নাম: শচীন্দ্র মণ্ডল বাড়ির নং : n0017 বয়স : 79 লিঙ্গ : পুরুষ			নাম : জয় বৈদ্য পিতার নাম: মনু বৈদ্য বাড়ির নং : n0008 বয়স : 27 লিঙ্গ : পুরুষ		
79	MFW2627941	ফটো উপলব্ধ	80	MFW2174290	ফটো উপলব্ধ	81	MFW2862910	ফটো উপলব্ধ
নাম : পৌতম মণ্ডল পিতার নাম: গোবিন্দ মণ্ডল বাড়ির নং : n0028 বয়স : 39 লিঙ্গ : পুরুষ			নাম : সুভাষ মণ্ডল পিতার নাম: দীনেশ মণ্ডল বাড়ির নং : n0008 বয়স : 43 লিঙ্গ : পুরুষ			নাম : বিউটি সাহা(মণ্ডল) স্বামীর নাম: উত্তম মণ্ডল বাড়ির নং : n0017 বয়স : 43 লিঙ্গ : মহিলা		
82	RCQ1252998	ফটো উপলব্ধ	83	SKW2049575	ফটো উপলব্ধ	84	WB/02/016/330234	ফটো উপলব্ধ
নাম : প্রিয়াংকা পাল মণ্ডল স্বামীর নাম: মনোজ কুমার মণ্ডল বাড়ির নং : n0009 বয়স : 31 লিঙ্গ : মহিলা			নাম : জয়া মন্ডল পিতার নাম: রঞ্জিত মন্ডল বাড়ির নং : n0018 বয়স : 27 লিঙ্গ : মহিলা			নাম : দুর্গা মণ্ডল স্বামীর নাম: মুন্সুক চান মণ্ডল বাড়ির নং : n0009 বয়স : 58 লিঙ্গ : মহিলা		
85	SKW1710391	ফটো উপলব্ধ	86	WB/02/016/330499	ফটো উপলব্ধ	87	WB/02/016/330420	ফটো উপলব্ধ
নাম : সুব্রত মন্ডল পিতার নাম: রনজিত মন্ডল বাড়ির নং : n0018 বয়স : 30 লিঙ্গ : পুরুষ			নাম : হেমন্ত মণ্ডল পিতার নাম: শচীন্দ্র মণ্ডল বাড়ির নং : n0018 বয়স : 76 লিঙ্গ : পুরুষ			নাম : শ্যামল মণ্ডল পিতার নাম: শান্ত মণ্ডল বাড়ির নং : n0017 বয়স : 49 লিঙ্গ : পুরুষ		
88	WB/02/016/330298	ফটো উপলব্ধ	89	MFW2862795	ফটো উপলব্ধ	90	SKW1546464	ফটো উপলব্ধ
নাম : রনজিত মণ্ডল পিতার নাম: শচীন্দ্র মণ্ডল বাড়ির নং : n0018 বয়স : 63 লিঙ্গ : পুরুষ			নাম : তপন মণ্ডল পিতার নাম: হেমন্ত মণ্ডল বাড়ির নং : n0018 বয়স : 37 লিঙ্গ : পুরুষ			নাম : সবিতা মন্ডল স্বামীর নাম: আনন্দ মন্ডল বাড়ির নং : n0020 বয়স : 39 লিঙ্গ : মহিলা		

91	MFW2285393	ফটো উপলব্ধ	92	MFW2862803	ফটো উপলব্ধ	93	MFW2285401	ফটো উপলব্ধ
নাম : আনন্দ মন্ডল পিতার নাম: কিষ্ট মন্ডল বাড়ির নং : n0020 বয়স : 45 লিঙ্গ : পুরুষ			নাম : সুপ্রদীপ মন্ডল পিতার নাম: কৃষ্ণ মন্ডল বাড়ির নং : n0020 বয়স : 37 লিঙ্গ : পুরুষ			নাম : সুধন্য মন্ডল পিতার নাম: কিষ্ট মন্ডল বাড়ির নং : n0020 বয়স : 42 লিঙ্গ : পুরুষ		
94	SKW2338911	ফটো উপলব্ধ	95	SKW2615664	ফটো উপলব্ধ	96	SKW1223585	ফটো উপলব্ধ
নাম : লক্ষ্মী মন্ডল স্বামীর নাম: কিষ্ট মন্ডল বাড়ির নং : n0020 বয়স : 81 লিঙ্গ : মহিলা			নাম : দীপ্তি মন্ডল পিতার নাম: দিলীপ মন্ডল বাড়ির নং : 00 বয়স : 23 লিঙ্গ : মহিলা			নাম : টিংকু মন্ডল(সরকার) স্বামীর নাম: পরিতোষ সরকার বাড়ির নং : n0342 বয়স : 36 লিঙ্গ : মহিলা		
97	MFW1427749	ফটো উপলব্ধ	98	SKW1933340	ফটো উপলব্ধ	99	WB/02/016/336179	ফটো উপলব্ধ
নাম : নিতাই মল্লিক পিতার নাম: প্রফুল্ল মল্লিক বাড়ির নং : n0026 বয়স : 46 লিঙ্গ : পুরুষ			নাম : সঙ্গীতা মল্লিক পিতার নাম: গৌরঙ্গ মল্লিক বাড়ির নং : n0026 বয়স : 28 লিঙ্গ : মহিলা			নাম : হাসিরাণী মল্লিক পিতার নাম: মতিলাল মল্লিক বাড়ির নং : 00 বয়স : 84 লিঙ্গ : মহিলা		
100	SKW1221696	ফটো উপলব্ধ	101	SKW2317857	ফটো উপলব্ধ	102	SKW1471408	ফটো উপলব্ধ
নাম : ঝরনা মল্লিক সরকার স্বামীর নাম: নিতাই মল্লিক বাড়ির নং : n0026 বয়স : 38 লিঙ্গ : মহিলা			নাম : সবিতা মল্লিক স্বামীর নাম: গৌরঙ্গ মল্লিক বাড়ির নং : n0026 বয়স : 48 লিঙ্গ : মহিলা			নাম : রাজু রায় পিতার নাম: আশা রায় বাড়ির নং : n0026 বয়স : 32 লিঙ্গ : পুরুষ		
103	SKW0147322	ফটো উপলব্ধ	104	SKW2694602	ফটো উপলব্ধ	105	SKW2317667	ফটো উপলব্ধ
নাম : জগবন্ধু মল্লিক পিতার নাম: যতীন্দ্র চন্দ্র মল্লিক বাড়ির নং : n0040 বয়স : 48 লিঙ্গ : পুরুষ			নাম : টিথী মল্লিক পিতার নাম: জগবন্ধু মল্লিক বাড়ির নং : 0000 বয়স : 21 লিঙ্গ : মহিলা			নাম : গৌরঙ্গ মল্লিক পিতার নাম: প্রফুল্ল মল্লিক বাড়ির নং : n0026 বয়স : 55 লিঙ্গ : পুরুষ		
106	SKW1812510	ফটো উপলব্ধ	107	SKW2189637	ফটো উপলব্ধ	108	MFW2446474	ফটো উপলব্ধ
নাম : ববিতা মিধা পিতার নাম: রতন মিধা বাড়ির নং : বাবু পারা বয়স : 30 লিঙ্গ : মহিলা			নাম : সুস্মিতা রায় পিতার নাম: পরিমল রায় বাড়ির নং : এন0101 বয়স : 25 লিঙ্গ : মহিলা			নাম : পবন কুমার শীল পিতার নাম: সুধন্য শীল বাড়ির নং : n0011 বয়স : 62 লিঙ্গ : পুরুষ		
109	MFW2174399	ফটো উপলব্ধ	110	WB/02/016/330210	ফটো উপলব্ধ	111	SKW2193399	ফটো উপলব্ধ
নাম : মায়ারানী শীল স্বামীর নাম: পবন কুমার শীল বাড়ির নং : n0011 বয়স : 56 লিঙ্গ : মহিলা			নাম : ক্ষিতিশ রায় পিতার নাম: চিত্তামোহন রায় বাড়ির নং : n0010 বয়স : 71 লিঙ্গ : পুরুষ			নাম : গীতা রায় স্বামীর নাম: সুজন রায় বাড়ির নং : এন0031 বয়স : 32 লিঙ্গ : মহিলা		
112	SKW2193308	ফটো উপলব্ধ	113	WB/02/016/330569	ফটো উপলব্ধ	114	WB/02/016/330134	ফটো উপলব্ধ
নাম : লিপিকা রায় পিতার নাম: প্রভাশ রায় বাড়ির নং : এন0187 বয়স : 25 লিঙ্গ : মহিলা			নাম : শ্রীবাস মণ্ডল পিতার নাম: সুরেশ মণ্ডল বাড়ির নং : n0019 বয়স : 50 লিঙ্গ : পুরুষ			নাম : অনিল মণ্ডল পিতার নাম: সুরেশ মণ্ডল বাড়ির নং : n0019 বয়স : 51 লিঙ্গ : পুরুষ		
115	WB/02/016/330232	ফটো উপলব্ধ	116	WB/02/016/330502	ফটো উপলব্ধ	117	MFW2446482	ফটো উপলব্ধ
নাম : অষ্টমবালা মণ্ডল স্বামীর নাম: সুরেশ মণ্ডল বাড়ির নং : n0019 বয়স : 71 লিঙ্গ : মহিলা			নাম : কমলা রায় স্বামীর নাম: সুধীর রায় বাড়ির নং : n0006 বয়স : 66 লিঙ্গ : মহিলা			নাম : খগেন্দ্র নাথ রায় পিতার নাম: সুধীর রায় বাড়ির নং : n0006 বয়স : 42 লিঙ্গ : পুরুষ		
118	MFW2174415	ফটো উপলব্ধ	119	SKW1471416	ফটো উপলব্ধ	120	SKW0147363	ফটো উপলব্ধ
নাম : মিনতী শীল স্বামীর নাম: বাদল শীল বাড়ির নং : n0011 বয়স : 46 লিঙ্গ : মহিলা			নাম : শিল্পী রায় (অধিকারী) স্বামীর নাম: গনেশ রায় বাড়ির নং : n0011 বয়স : 33 লিঙ্গ : মহিলা			নাম : সাধনা রায় (বারুই) স্বামীর নাম: রেবতি রায় বাড়ির নং : n0011 বয়স : 41 লিঙ্গ : মহিলা		



121	SKW1221571	ফটো উপলব্ধ	122	SKW2189702	ফটো উপলব্ধ	123	MFW2757904	ফটো উপলব্ধ
নাম : সুনীল রায় পিতার নাম: ক্ষিতীশ রায় বাড়ির নং : n0010 বয়স : 35 লিঙ্গ : পুরুষ			নাম : সুজীত রায় পিতার নাম: রবি রায় বাড়ির নং : এন0169 বয়স : 25 লিঙ্গ : পুরুষ			নাম : বলবলী রায় স্বামীর নাম: সুবোধ চন্দ্র রায় বাড়ির নং : এন0019 বয়স : 49 লিঙ্গ : মহিলা		
124	SKW1933324	ফটো উপলব্ধ	125	WB/02/016/330211	ফটো উপলব্ধ	126	SKW1221688	ফটো উপলব্ধ
নাম : মৃৎন রায় পিতার নাম: আশা রায় বাড়ির নং : n0030 বয়স : 28 লিঙ্গ : পুরুষ			নাম : মেনকা রায় স্বামীর নাম: ক্ষিরোধর রায় বাড়ির নং : n0032 বয়স : 86 লিঙ্গ : মহিলা			নাম : ফুলফুলি রায় স্বামীর নাম: জিতেন্দ্র রায় বাড়ির নং : n0044 বয়স : 86 লিঙ্গ : মহিলা		
127	SKW2049617	ফটো উপলব্ধ	128	SKW1477728	ফটো উপলব্ধ	129	WB/02/016/330086	ফটো উপলব্ধ
নাম : সঞ্জিৎ রায় পিতার নাম: সুনীল রায় বাড়ির নং : n0196 বয়স : 27 লিঙ্গ : পুরুষ			নাম : বাসন্তী রায় স্বামীর নাম: অশোক রায় বাড়ির নং : n0352 বয়স : 33 লিঙ্গ : মহিলা			নাম : আশা রায় পিতার নাম: আনন্দ রায় বাড়ির নং : n0030 বয়স : 69 লিঙ্গ : পুরুষ		
130	SKW1221654	ফটো উপলব্ধ	131	MFW2174407	ফটো উপলব্ধ	132	SKW1839075	ফটো উপলব্ধ
নাম : বিলাশ কুমার শীল পিতার নাম: পবন শীল বাড়ির নং : নেতাজি পারা বয়স : 35 লিঙ্গ : পুরুষ			নাম : বাদল শীল পিতার নাম: যতীন শীল বাড়ির নং : n0011 বয়স : 54 লিঙ্গ : পুরুষ			নাম : রিস্কু দাস(মন্ডল) স্বামীর নাম: শ্রীবাস মন্ডল বাড়ির নং : n0019 বয়স : 35 লিঙ্গ : মহিলা		
133	WB/02/016/330501	ফটো উপলব্ধ	134	WB/02/016/333208	ফটো উপলব্ধ	135	SKW2049674	ফটো উপলব্ধ
নাম : অলোকা রায় স্বামীর নাম: জগদীশ রায় বাড়ির নং : n0005 বয়স : 56 লিঙ্গ : মহিলা			নাম : ঘনবালা রায় স্বামীর নাম: যতীন্দ্র রায় বাড়ির নং : এন0019 বয়স : 77 লিঙ্গ : মহিলা			নাম : বলরাম শীল পিতার নাম: বাদল শীল বাড়ির নং : n0011 বয়স : 27 লিঙ্গ : পুরুষ		
136	SKW2690329	ফটো উপলব্ধ	137	MFW1428382	ফটো উপলব্ধ	138	WB/02/016/330209	ফটো উপলব্ধ
নাম : দিগন্ত রায় পিতার নাম: জগদীশ রায় বাড়ির নং : 00 বয়স : 22 লিঙ্গ : পুরুষ			নাম : রেবতি রায় পিতার নাম: শান্তি রায় বাড়ির নং : n0011 বয়স : 66 লিঙ্গ : পুরুষ			নাম : ময়না রায় স্বামীর নাম: ক্ষিতীশ রায় বাড়ির নং : n0010 বয়স : 61 লিঙ্গ : মহিলা		
139	SKW1710375	ফটো উপলব্ধ	140	MFW2969772	ফটো উপলব্ধ	141	MFW2445633	ফটো উপলব্ধ
নাম : সুজন রায় পিতার নাম: হরিপদ রায় বাড়ির নং : n0031 বয়স : 30 লিঙ্গ : পুরুষ			নাম : বাসুদেব শীল পিতার নাম: বাদল শীল বাড়ির নং : n0011 বয়স : 37 লিঙ্গ : পুরুষ			নাম : পুনিত রায় পিতার নাম: শান্তি রায় বাড়ির নং : n0011 বয়স : 61 লিঙ্গ : পুরুষ		
142	SKW1710367	ফটো উপলব্ধ	143	MFW2627990	ফটো উপলব্ধ	144	WB/02/016/330248	ফটো উপলব্ধ
নাম : শ্যামল রায় পিতার নাম: ক্ষিতীশ রায় বাড়ির নং : n0010 বয়স : 30 লিঙ্গ : পুরুষ			নাম : সুনন্তি রায় স্বামীর নাম: খগেন্দ্র রায় বাড়ির নং : n0006 বয়স : 38 লিঙ্গ : মহিলা			নাম : ভবানী রায় স্বামীর নাম: আশা রায় বাড়ির নং : n0030 বয়স : 63 লিঙ্গ : মহিলা		
145	MFW2174647	ফটো উপলব্ধ	146	WB/02/016/330322	ফটো উপলব্ধ	147	SKW1364017	ফটো উপলব্ধ
নাম : সুজিত রায় পিতার নাম: পরেশ রায় বাড়ির নং : n0048 বয়স : 42 লিঙ্গ : পুরুষ			নাম : হরিপদ রায় পিতার নাম: চিত্তামোহন রায় বাড়ির নং : n0031 বয়স : 81 লিঙ্গ : পুরুষ			নাম : বদন শীল পিতার নাম: বাদল শীল বাড়ির নং : n0011 বয়স : 35 লিঙ্গ : পুরুষ		
148	SKW2049591	ফটো উপলব্ধ	149	MFW2756781	ফটো উপলব্ধ	150	MFW1427699	ফটো উপলব্ধ
নাম : মলয় রায় পিতার নাম: হরেন্দ্র নাথ রায় বাড়ির নং : n0186 বয়স : 27 লিঙ্গ : পুরুষ			নাম : জগদীশ রায় পিতার নাম: চিত্তামোহন রায় বাড়ির নং : n0005 বয়স : 69 লিঙ্গ : মহিলা			নাম : নিমদীনী রায় স্বামীর নাম: পরিমল রায় বাড়ির নং : n0004 বয়স : 46 লিঙ্গ : মহিলা		

151 নাম : রিয়া দাস মন্ডল স্বামীর নাম: ব্রজবাস মন্ডল বাড়ির নং : এন0019 বয়স : 24 লিঙ্গ : মহিলা	SKW2691228 ফটো উপলব্ধ	152 নাম : ঈর্ষা মন্ডল পিতার নাম: অনিল মন্ডল বাড়ির নং : এন0019 বয়স : 21 লিঙ্গ : মহিলা	SKW2693174 ফটো উপলব্ধ	153 নাম : জানকি রায় স্বামীর নাম: হিরেন্দ্র নাথ রায় বাড়ির নং : n0002 বয়স : 50 লিঙ্গ : মহিলা	MFW1496066 ফটো উপলব্ধ
154 নাম : প্রসেনজিৎ রায় পিতার নাম: কবিনাথ রায় বাড়ির নং : n0202 বয়স : 27 লিঙ্গ : পুরুষ	SKW2049609 ফটো উপলব্ধ	155 নাম : ব্রজবাস মন্ডল পিতার নাম: সুরেশ মন্ডল বাড়ির নং : n0019 বয়স : 42 লিঙ্গ : পুরুষ	MFW2174357 ফটো উপলব্ধ	156 নাম : পরিমল রায় পিতার নাম: পুষ্পনাথ রায় বাড়ির নং : n0004 বয়স : 51 লিঙ্গ : পুরুষ	WB/02/016/330219 ফটো উপলব্ধ
157 নাম : অঞ্জনা রায় পিতার নাম: সুনীল রায় বাড়ির নং : এন0010 বয়স : 29 লিঙ্গ : পুরুষ	SKW2568970 ফটো উপলব্ধ	158 নাম : পূর্ণিমা সরকার(মন্ডল) স্বামীর নাম: অনিল মন্ডল বাড়ির নং : 917 বয়স : 39 লিঙ্গ : মহিলা	MFW2969806 ফটো উপলব্ধ	159 নাম : রেশমি রায় পিতার নাম: জগদীশ রায় বাড়ির নং : n0005 বয়স : 27 লিঙ্গ : মহিলা	SKW2136638 ফটো উপলব্ধ
160 নাম : বিশ্বজিৎ রায় পিতার নাম: জগদীশ রায় বাড়ির নং : পূরবা দুরামারী বয়স : 22 লিঙ্গ : পুরুষ	SKW2637437 ফটো উপলব্ধ	161 নাম : পিঙ্কি রায় পিতার নাম: রেবোতী রায় বাড়ির নং : এন0128 বয়স : 22 লিঙ্গ : মহিলা	SKW2615623 ফটো উপলব্ধ	162 নাম : সুধির রায় পিতার নাম: চিত্তামোহন রায় বাড়ির নং : n0006 বয়স : 76 লিঙ্গ : পুরুষ	WB/02/016/330442 ফটো উপলব্ধ
163 নাম : ঠাকুরদাস শর্মা পিতার নাম: ভবেন্দ্র শর্মা বাড়ির নং : নেতাজি পারা বয়স : 63 লিঙ্গ : পুরুষ	MFW2756997 ফটো উপলব্ধ	164 নাম : উত্তম শর্মা পিতার নাম: ঠাকুর দাস শর্মা বাড়ির নং : নেতাজি পারা বয়স : 35 লিঙ্গ : পুরুষ	SKW1221076 ফটো উপলব্ধ	165 নাম : সারথী শর্মা স্বামীর নাম: ঠাকুরদাস শর্মা বাড়ির নং : নেতাজি পারা বয়স : 55 লিঙ্গ : মহিলা	MFW2757003 ফটো উপলব্ধ
166 নাম : রত্না শীল(সরকার) স্বামীর নাম: তাপস সরকার বাড়ির নং : n0043 বয়স : 45 লিঙ্গ : মহিলা	MFW2969533 ফটো উপলব্ধ	167 নাম : প্রতিমা রায় কোঙ্গার স্বামীর নাম: হরি কিশোর রায় বাড়ির নং : এন0066 বয়স : 33 লিঙ্গ : মহিলা	SKW2705648 ফটো উপলব্ধ	168 নাম : ববিতা সিং পিতার নাম: নাগিনা সিং বাড়ির নং : এন0013 বয়স : 28 লিঙ্গ : মহিলা	SKW2053650 ফটো উপলব্ধ
169 নাম : হরি পদ সরকার পিতার নাম: কালিপদ সরকার বাড়ির নং : n0033 বয়স : 31 লিঙ্গ : পুরুষ	SKW1568443 ফটো উপলব্ধ	170 নাম : পৌতম সরকার পিতার নাম: ফুলচাঁদ সরকার বাড়ির নং : n0029 বয়স : 44 লিঙ্গ : পুরুষ	MFW1495233 ফটো উপলব্ধ	171 নাম : মিলন সরকার পিতার নাম: কালিপদ সরকার বাড়ির নং : n0033 বয়স : 27 লিঙ্গ : পুরুষ	SKW2049633 ফটো উপলব্ধ
172 নাম : প্রসেনজিৎ সরকার পিতার নাম: নারায়ন সরকার বাড়ির নং : n0003 বয়স : 27 লিঙ্গ : পুরুষ	SKW2049658 ফটো উপলব্ধ	173 নাম : সোনালী রায় পিতার নাম: সুরেশ রায় বাড়ির নং : এন0066 বয়স : 22 লিঙ্গ : মহিলা	SKW2637544 ফটো উপলব্ধ	174 নাম : সবিতা সরকার (রায়) স্বামীর নাম: নারায়ন সরকার বাড়ির নং : n0003 বয়স : 42 লিঙ্গ : মহিলা	SKW1147131 ফটো উপলব্ধ
175 নাম : পূর্ণিমা সরকার স্বামীর নাম: সঞ্জিৎ কুমার সরকার বাড়ির নং : n0349 বয়স : 34 লিঙ্গ : মহিলা	TTV1174838 ফটো উপলব্ধ	176 নাম : দিলীপ সরকার পিতার নাম: মতিলাল সরকার বাড়ির নং : n0347 বয়স : 50 লিঙ্গ : পুরুষ	MFW2723252 ফটো উপলব্ধ	177 নাম : ফুলচাঁদ সরকার পিতার নাম: মরন সরকার বাড়ির নং : n0029 বয়স : 79 লিঙ্গ : পুরুষ	WB/02/016/330481 ফটো উপলব্ধ
178 নাম : সুজয় সরকার পিতার নাম: যাদব সরকার বাড়ির নং : n0119 বয়স : 24 লিঙ্গ : পুরুষ	SKW2482453 ফটো উপলব্ধ	179 নাম : সুজয় সরকার পিতার নাম: গোপাল সরকার বাড়ির নং : n0059 বয়স : 37 লিঙ্গ : পুরুষ	MFW2969616 ফটো উপলব্ধ	180 নাম : পারুল সরকার স্বামীর নাম: মহাদেব সরকার বাড়ির নং : n0054 বয়স : 53 লিঙ্গ : মহিলা	WB/02/016/330331 ফটো উপলব্ধ

181	WB/02/016/330241	নাম : অজিত কুমার সরকার পিতার নাম: অশ্বিনী কুমার সরকার বাড়ির নং : n0025 বয়স : 63 লিঙ্গ : পুরুষ	ফটো উপলব্ধ	182	SKW1933373	নাম : বনানী সরকার পিতার নাম: নগেন সরকার বাড়ির নং : n0024 বয়স : 28 লিঙ্গ : মহিলা	ফটো উপলব্ধ	183	WB/02/016/330463	নাম : পরিমল চন্দ্র সরকার পিতার নাম: অশ্বিনী কুমার সরকার বাড়ির নং : n0025 বয়স : 59 লিঙ্গ : পুরুষ	ফটো উপলব্ধ
184	MFW2867463	নাম : প্রদীপ সরকার পিতার নাম: উপেন্দ্র নাথ সরকার বাড়ির নং : n0023 বয়স : 39 লিঙ্গ : পুরুষ	ফটো উপলব্ধ	185	MFW1497858	নাম : সঞ্জিত কুমার সরকার পিতার নাম: নরেশ সরকার বাড়ির নং : n0024 বয়স : 39 লিঙ্গ : পুরুষ	ফটো উপলব্ধ	186	ZMJ1862325	নাম : গোলাপী দে সরকার স্বামীর নাম: রাজু সরকার বাড়ির নং : n0068 বয়স : 32 লিঙ্গ : মহিলা	ফটো উপলব্ধ
187	MFW2445468	নাম : রাজু সরকার পিতার নাম: নারায়ন সরকার বাড়ির নং : n0068 বয়স : 41 লিঙ্গ : পুরুষ	ফটো উপলব্ধ	188	MBK1828540	নাম : পপি মন্ডল সরকার স্বামীর নাম: সুনীল চন্দ্র সরকার বাড়ির নং : 15/34 বয়স : 48 লিঙ্গ : মহিলা	ফটো উপলব্ধ	189	MFW2174449	নাম : মুক্তি পোদ্দার(সরকার) স্বামীর নাম: পরিমল সরকার বাড়ির নং : n0025 বয়স : 48 লিঙ্গ : মহিলা	ফটো উপলব্ধ
190	SKW0147611	নাম : শঙ্করী সরকার (বেপারী) স্বামীর নাম: রতন সরকার বাড়ির নং : n0023 বয়স : 36 লিঙ্গ : মহিলা	ফটো উপলব্ধ	191	MFW2862936	নাম : বকুল সরকার স্বামীর নাম: মনিন্দ্র সরকার বাড়ির নং : n0023 বয়স : 42 লিঙ্গ : মহিলা	ফটো উপলব্ধ	192	SKW1364033	নাম : রাজীব সরকার পিতার নাম: রতন সরকার বাড়ির নং : n0016 বয়স : 33 লিঙ্গ : পুরুষ	ফটো উপলব্ধ
193	WB/02/016/330202	নাম : রতন সরকার পিতার নাম: হরলাল সরকার বাড়ির নং : n0016 বয়স : 66 লিঙ্গ : পুরুষ	ফটো উপলব্ধ	194	SKW2637882	নাম : মৌ সরকার পিতার নাম: স্বপন সরকার বাড়ির নং : এন0046 বয়স : 22 লিঙ্গ : মহিলা	ফটো উপলব্ধ	195	SKW2135937	নাম : বিপ্লব সরকার পিতার নাম: রঙ্গ সরকার বাড়ির নং : n0014 বয়স : 26 লিঙ্গ : পুরুষ	ফটো উপলব্ধ
196	WB/02/016/330302	নাম : বিষ্ণু সরকার স্বামীর নাম: ফুলচান সরকার বাড়ির নং : n0029 বয়স : 69 লিঙ্গ : মহিলা	ফটো উপলব্ধ	197	MBK2467785	নাম : ভাগ্য সরকার পিতার নাম: রামনাথ সরকার বাড়ির নং : n0381 বয়স : 41 লিঙ্গ : মহিলা	ফটো উপলব্ধ	198	SKW2049641	নাম : সুজিত সরকার পিতার নাম: অজিত সরকার বাড়ির নং : n0077 বয়স : 27 লিঙ্গ : পুরুষ	ফটো উপলব্ধ
199	MFW2285419	নাম : মীরা সরকার স্বামীর নাম: স্বপন সরকার বাড়ির নং : n0045 বয়স : 42 লিঙ্গ : মহিলা	ফটো উপলব্ধ	200	SKW2474781	নাম : রুমি সরকার পিতার নাম: মনিন্দ্র সরকার বাড়ির নং : n0023 বয়স : 24 লিঙ্গ : মহিলা	ফটো উপলব্ধ	201	SKW2616399	নাম : দিয়া মন্ডল পিতার নাম: বিষ্ণু মন্ডল বাড়ির নং : এন0041 বয়স : 22 লিঙ্গ : মহিলা	ফটো উপলব্ধ
202	SKW1221597	নাম : সঞ্জয় সরকার পিতার নাম: ফুলচান সরকার বাড়ির নং : n0029 বয়স : 34 লিঙ্গ : পুরুষ	ফটো উপলব্ধ	203	SKW2308054	নাম : জীবন সরকার পিতার নাম: বাধগারাম সরকার বাড়ির নং : n0014 বয়স : 77 লিঙ্গ : পুরুষ	ফটো উপলব্ধ	204	MFW2445674	নাম : কমল সরকার পিতার নাম: বাধগারাম সরকার বাড়ির নং : n0014 বয়স : 53 লিঙ্গ : পুরুষ	ফটো উপলব্ধ
205	SKW1710383	নাম : উৎসব সরকার পিতার নাম: রঙ্গ সরকার বাড়ির নং : n0014 বয়স : 30 লিঙ্গ : পুরুষ	ফটো উপলব্ধ	206	MFW2445682	নাম : উদ্ভব সরকার পিতার নাম: জীবন সরকার বাড়ির নং : n0014 বয়স : 43 লিঙ্গ : পুরুষ	ফটো উপলব্ধ	207	SKW1445550	নাম : প্রশান্ত সরকার পিতার নাম: নেপাল সরকার বাড়ির নং : n0049 বয়স : 34 লিঙ্গ : পুরুষ	ফটো উপলব্ধ
208	SKW2137040	নাম : জয়া সিদ্ধা মন্ডল স্বামীর নাম: দেবশীষ মন্ডল বাড়ির নং : নেতাজি পারা বয়স : 26 লিঙ্গ : মহিলা	ফটো উপলব্ধ	209	SKW1363795	নাম : রুবী সরকার স্বামীর নাম: বাদল সরকার বাড়ির নং : n0336 বয়স : 42 লিঙ্গ : মহিলা	ফটো উপলব্ধ	210	MFW1427871	নাম : সান্তা সরকার স্বামীর নাম: অজিত সরকার বাড়ির নং : n0065 বয়স : 48 লিঙ্গ : মহিলা	ফটো উপলব্ধ

211 নাম : দুর্গা সরকার স্বামীর নাম: রঙ্গ সরকার বাড়ির নং : n0014 বয়স : 56 লিঙ্গ : মহিলা ফটো উপলব্ধ	WB/02/016/330245	212 নাম : পলু সরকার পিতার নাম: সুনীল সরকার বাড়ির নং : n0013 বয়স : 36 লিঙ্গ : পুরুষ ফটো উপলব্ধ	SKW1147115	213 নাম : বাসনা সরকার স্বামীর নাম: সুনীল সরকার বাড়ির নং : n0013 বয়স : 71 লিঙ্গ : মহিলা ফটো উপলব্ধ	WB/02/016/330581
214 নাম : শশিলা সরকার স্বামীর নাম: উপেন্দ্রনাথ সরকার বাড়ির নং : n0023 বয়স : 71 লিঙ্গ : মহিলা ফটো উপলব্ধ	WB/02/016/330213	215 নাম : রীনা সরকার(বেপারি) স্বামীর নাম: উদ্ব সরকার বাড়ির নং : n0014 বয়স : 37 লিঙ্গ : মহিলা ফটো উপলব্ধ	SKW1568401	216 নাম : রিনা সরকার(তালুকদার) স্বামীর নাম: শংকর সরকার বাড়ির নং : n0013 বয়স : 41 লিঙ্গ : মহিলা ফটো উপলব্ধ	SKW0147918
217 নাম : শংকর সরকার পিতার নাম: সুনীল সরকার বাড়ির নং : n0013 বয়স : 44 লিঙ্গ : পুরুষ ফটো উপলব্ধ	MFW1497833	218 নাম : সুনীল সরকার পিতার নাম: হরলাল সরকার বাড়ির নং : n0013 বয়স : 76 লিঙ্গ : পুরুষ ফটো উপলব্ধ	WB/02/016/330037	219 নাম : সুপ্রিয়া সরকার পিতার নাম: নারায়ন সরকার বাড়ির নং : n0003 বয়স : 29 লিঙ্গ : মহিলা ফটো উপলব্ধ	SKW1839059
220 নাম : মালোবিকা সরকার পিতার নাম: বিকাশ সরকার বাড়ির নং : n0038 বয়স : 27 লিঙ্গ : মহিলা ফটো উপলব্ধ	SKW2049666	221 নাম : তাপস সরকার পিতার নাম: পিয়ুস সরকার বাড়ির নং : n0034 বয়স : 49 লিঙ্গ : পুরুষ ফটো উপলব্ধ	WB/02/016/330500	222 নাম : কালিপদ সরকার পিতার নাম: উগধর সরকার বাড়ির নং : n0033 বয়স : 66 লিঙ্গ : পুরুষ ফটো উপলব্ধ	WB/02/016/330372
223 নাম : শিখা মল্লিক(সরকার) স্বামীর নাম: রাজীব সরকার বাড়ির নং : n0016 বয়স : 26 লিঙ্গ : মহিলা ফটো উপলব্ধ	SKW2175792	224 নাম : করিনা সরকার পিতার নাম: ধনঞ্জয় সরকার বাড়ির নং : n0024 বয়স : 24 লিঙ্গ : মহিলা ফটো উপলব্ধ	SKW2511673	225 নাম : সুনীল চন্দ্র সরকার পিতার নাম: অশ্বিনী কুমার সরকার বাড়ির নং : n0025 বয়স : 57 লিঙ্গ : পুরুষ ফটো উপলব্ধ	SKW2274736
226 নাম : বিজয় সরকার পিতার নাম: ফুলচান সরকার বাড়ির নং : n0029 বয়স : 39 লিঙ্গ : পুরুষ ফটো উপলব্ধ	SKW1221613	227 নাম : নির্মল সরকার পিতার নাম: উপেন্দ্র নাথ সরকার বাড়ির নং : n0023 বয়স : 39 লিঙ্গ : পুরুষ ফটো উপলব্ধ	MFW2627974	228 নাম : আলো সরকার স্বামীর নাম: রতন সরকার বাড়ির নং : n0016 বয়স : 56 লিঙ্গ : মহিলা ফটো উপলব্ধ	WB/02/016/330244
229 নাম : সোমা সরকার (মল্লিক) স্বামীর নাম: কমল সরকার বাড়ির নং : n0014 বয়স : 43 লিঙ্গ : মহিলা ফটো উপলব্ধ	SKW0147702	230 নাম : মনীন্দ্র সরকার পিতার নাম: উপেন্দ্রনাথ সরকার বাড়ির নং : n0023 বয়স : 51 লিঙ্গ : পুরুষ ফটো উপলব্ধ	WB/02/016/330555	231 নাম : সুজয় সরকার পিতার নাম: ফুলচান সরকার বাড়ির নং : n0029 বয়স : 39 লিঙ্গ : পুরুষ ফটো উপলব্ধ	SKW0147801
232 নাম : প্রীতি সরকার পিতার নাম: নগেন সরকার বাড়ির নং : এন0024 বয়স : 22 লিঙ্গ : মহিলা ফটো উপলব্ধ	SKW2630044	233 নাম : খোকন সরকার পিতার নাম: ভজন সরকার বাড়ির নং : নেতাজি পারা বয়স : 50 লিঙ্গ : পুরুষ ফটো উপলব্ধ	MFW2462083	234 নাম : বাবলু সরকার পিতার নাম: গোপাল সরকার বাড়ির নং : n0073 বয়স : 48 লিঙ্গ : পুরুষ ফটো উপলব্ধ	WB/02/016/330618
235 নাম : দুর্লভ সরকার পিতার নাম: জীবন সরকার বাড়ির নং : n0014 বয়স : 31 লিঙ্গ : পুরুষ ফটো উপলব্ধ	SKW1568393	236 নাম : মাধব সরকার পিতার নাম: জীবন সরকার বাড়ির নং : এন0014 বয়স : 33 লিঙ্গ : পুরুষ ফটো উপলব্ধ	SKW1364025	237 নাম : জলিরানী সরকার স্বামীর নাম: নারায়ন সরকার বাড়ির নং : n0058 বয়স : 57 লিঙ্গ : মহিলা ফটো উপলব্ধ	SKW2350809
238 নাম : বাদল সরকার পিতার নাম: তারিনীমোহন সরকার বাড়ির নং : n0037 বয়স : 54 লিঙ্গ : পুরুষ ফটো উপলব্ধ	MFW2445450	239 নাম : আলো সরকার স্বামীর নাম: গোপাল সরকার বাড়ির নং : n0072 বয়স : 59 লিঙ্গ : মহিলা ফটো উপলব্ধ	WB/02/016/330417	240 নাম : টাবলু সরকার পিতার নাম: গোপাল সরকার বাড়ির নং : n0070 বয়স : 44 লিঙ্গ : পুরুষ ফটো উপলব্ধ	MFW1427855

241	SKW0147827	নাম : ইলারানী সরকার স্বামীর নাম: বীরেন্দ্র কুমার সরকার বাড়ির নং : n0037 বয়স : 80 লিঙ্গ : মহিলা	ফটো উপলব্ধ	242	WB/02/016/330329	নাম : উজলা সরকার স্বামীর নাম: কালিপদ সরকার বাড়ির নং : n0033 বয়স : 56 লিঙ্গ : মহিলা	ফটো উপলব্ধ	243	SKW1933381	নাম : মৌ সরকার পিতার নাম: জীবন সরকার বাড়ির নং : n0014 বয়স : 28 লিঙ্গ : মহিলা	ফটো উপলব্ধ
244	WB/02/016/330303	নাম : দুর্গারানী সরকার স্বামীর নাম: অজিত কুমার সরকার বাড়ির নং : n0025 বয়স : 55 লিঙ্গ : মহিলা	ফটো উপলব্ধ	245	WB/02/016/330335	নাম : ধনঞ্জয় সরকার পিতার নাম: নরেশ সরকার বাড়ির নং : n0024 বয়স : 54 লিঙ্গ : পুরুষ	ফটো উপলব্ধ	246	MFW2627784	নাম : সঞ্জয় সরকার পিতার নাম: গোপাল সরকার বাড়ির নং : n0060 বয়স : 41 লিঙ্গ : পুরুষ	ফটো উপলব্ধ
247	SKW1471325	নাম : সুমন পাল পিতার নাম: ফনিন্দ্র পাল বাড়ির নং : n0335 বয়স : 32 লিঙ্গ : পুরুষ	ফটো উপলব্ধ	248	WB/02/016/330548	নাম : রঙ্গ সরকার পিতার নাম: বাধগরাম সরকার বাড়ির নং : n0014 বয়স : 63 লিঙ্গ : পুরুষ	ফটো উপলব্ধ	249	SKW1471390	নাম : অমৃত সরকার পিতার নাম: সুনীল সরকার বাড়ির নং : n0013 বয়স : 32 লিঙ্গ : পুরুষ	ফটো উপলব্ধ
250	WB/02/016/330286	নাম : শিবু সরকার পিতার নাম: সুনীল সরকার বাড়ির নং : n0013 বয়স : 50 লিঙ্গ : পুরুষ	ফটো উপলব্ধ	251	MFW2445690	নাম : নারায়ন সরকার পিতার নাম: কৃষ্ণধন সরকার বাড়ির নং : n0003 বয়স : 53 লিঙ্গ : পুরুষ	ফটো উপলব্ধ	252	SKW1710334	নাম : তুলি পাল সরকার স্বামীর নাম: সুমন পাল বাড়ির নং : n0335 বয়স : 34 লিঙ্গ : মহিলা	ফটো উপলব্ধ
253	SKW0147926	নাম : গোপাল সরকার পিতার নাম: সন্তোষ সরকার বাড়ির নং : n0041 বয়স : 70 লিঙ্গ : পুরুষ	ফটো উপলব্ধ	254	MFW2445716	নাম : মিতা সরকার পিতার নাম: মাখনলাল সরকার বাড়ির নং : n0034 বয়স : 57 লিঙ্গ : মহিলা	ফটো উপলব্ধ	255	SKW2521938	নাম : প্রিয়া কুমারী সা পিতার নাম: রাধেশ্যাম সা বাড়ির নং : এন0025 বয়স : 25 লিঙ্গ : মহিলা	ফটো উপলব্ধ
256	SKW1710359	নাম : অনামিকা সরকার পিতার নাম: অজিত কুমার সরকার বাড়ির নং : n0025 বয়স : 30 লিঙ্গ : মহিলা	ফটো উপলব্ধ	257	SKW0147751	নাম : হেনা সরকার স্বামীর নাম: মনোরঞ্জন সরকার বাড়ির নং : n0024 বয়স : 43 লিঙ্গ : মহিলা	ফটো উপলব্ধ	258	MFW1428259	নাম : বানী সরকার স্বামীর নাম: নগেন সরকার বাড়ির নং : n0024 বয়স : 47 লিঙ্গ : মহিলা	ফটো উপলব্ধ
259	SKW1812445	নাম : শিল্পী সরকার পিতার নাম: মহাদেব সরকার বাড়ির নং : n0053 বয়স : 32 লিঙ্গ : মহিলা	ফটো উপলব্ধ	260	WB/02/016/330119	নাম : মহাদেব সরকার পিতার নাম: মনীন্দ্র সরকার বাড়ির নং : n0053 বয়স : 66 লিঙ্গ : পুরুষ	ফটো উপলব্ধ	261	WB/02/016/330498	নাম : স্বপন সরকার পিতার নাম: সন্তোষ কুমার সরকার বাড়ির নং : n0046 বয়স : 62 লিঙ্গ : পুরুষ	ফটো উপলব্ধ
262	SKW1568385	নাম : কার্তিক সরকার পিতার নাম: মহাদেব সরকার বাড়ির নং : n0053 বয়স : 36 লিঙ্গ : পুরুষ	ফটো উপলব্ধ	263	WB/02/016/330486	নাম : মনিকা সরকার স্বামীর নাম: নেপাল সরকার বাড়ির নং : n0050 বয়স : 56 লিঙ্গ : মহিলা	ফটো উপলব্ধ	264	WB/02/016/330017	নাম : মনরঞ্জন সরকার পিতার নাম: নরেশ সরকার বাড়ির নং : n0024 বয়স : 51 লিঙ্গ : পুরুষ	ফটো উপলব্ধ
265	WB/02/012/289244	নাম : সুমিতা সরকার স্বামীর নাম: ধনঞ্জয় সরকার বাড়ির নং : n0024 বয়স : 42 লিঙ্গ : মহিলা	ফটো উপলব্ধ	266	WB/02/016/330061	নাম : নগেনচন্দ্র সরকার পিতার নাম: নরেশচন্দ্র সরকার বাড়ির নং : n0024 বয়স : 56 লিঙ্গ : পুরুষ	ফটো উপলব্ধ	267	MFW2976009	নাম : বাসন্তি সরকার স্বামীর নাম: খোকন সরকার বাড়ির নং : নেতাজি পারা বয়স : 41 লিঙ্গ : মহিলা	ফটো উপলব্ধ
268	SKW2513547	নাম : বিউটি বৈরাগী সরকার স্বামীর নাম: গৌতম সরকার বাড়ির নং : n0029 বয়স : 24 লিঙ্গ : মহিলা	ফটো উপলব্ধ	269	MFW2756724	নাম : নয়ন সরকার স্বামীর নাম: শঙ্কর সরকার বাড়ির নং : n0066 বয়স : 48 লিঙ্গ : মহিলা	ফটো উপলব্ধ	270	SKW2182772	নাম : সোনা সাহা সরকার স্বামীর নাম: পলু সরকার বাড়ির নং : এন0013 বয়স : 44 লিঙ্গ : মহিলা	ফটো উপলব্ধ

271	SKW2308062	ফটো উপলব্ধ	272	SKW1568419	ফটো উপলব্ধ	273	SKW2557627	ফটো উপলব্ধ
নাম : পূর্ণ সরকার স্বামীর নাম: জীবন সরকার বাড়ির নং : n0014 বয়স : 60 লিঙ্গ : মহিলা			নাম : যাদব সরকার পিতার নাম: রঙ্গ সরকার বাড়ির নং : n0014 বয়স : 31 লিঙ্গ : পুরুষ			নাম : রিক সরকার পিতার নাম: বিশ্বজিত সরকার বাড়ির নং : নেতাজি পাড়া বয়স : 23 লিঙ্গ : পুরুষ		
274	MFW2969590	ফটো উপলব্ধ	275	SKW2188704	ফটো উপলব্ধ	276	SKW2196541	ফটো উপলব্ধ
নাম : মিঠু সরকার পিতার নাম: মহাদেব সরকার বাড়ির নং : n0055 বয়স : 38 লিঙ্গ : পুরুষ			নাম : অর্জুন সরকার পিতার নাম: কালীপদ সরকার বাড়ির নং : এন0033 বয়স : 26 লিঙ্গ : পুরুষ			নাম : বিক্রম সরকার পিতার নাম: বিকাশ সরকার বাড়ির নং : নং38 বয়স : 25 লিঙ্গ : পুরুষ		
277	MFW2445476	ফটো উপলব্ধ	278	MFW2462091	ফটো উপলব্ধ	279	SKW2559680	ফটো উপলব্ধ
নাম : অঞ্জনা সরকার স্বামীর নাম: বিশ্বজিত সরকার বাড়ির নং : নেতাজি পাড়া বয়স : 43 লিঙ্গ : মহিলা			নাম : কালাচাঁদ সরকার পিতার নাম: ভজন সরকার বাড়ির নং : এন000 বয়স : 46 লিঙ্গ : পুরুষ			নাম : বিকি সরকার পিতার নাম: রঙ্গ সরকার বাড়ির নং : এন0014 বয়স : 23 লিঙ্গ : পুরুষ		
280	SKW2746055	ফটো উপলব্ধ	281	SKW0147819	ফটো উপলব্ধ	282	SKW2237642	ফটো উপলব্ধ
নাম : সুকান্ত সরকার পিতার নাম: কমল সরকার বাড়ির নং : নেতাজী পাড়া বয়স : 20 লিঙ্গ : পুরুষ			নাম : রীতা সরকার স্বামীর নাম: বিকাশ সরকার বাড়ির নং : n0038 বয়স : 47 লিঙ্গ : মহিলা			নাম : নীপু সরকার পিতার নাম: মনোজ সরকার বাড়ির নং : এন0023 বয়স : 25 লিঙ্গ : মহিলা		
283	MFW2288090	ফটো উপলব্ধ	284	SKW2193340	ফটো উপলব্ধ	285	JLG3267549	ফটো উপলব্ধ
নাম : পরিতোষ সরকার পিতার নাম: ভজন সরকার বাড়ির নং : n0075 বয়স : 44 লিঙ্গ : পুরুষ			নাম : প্রিয়া সরকার (মন্ডল) স্বামীর নাম: কাজল মন্ডল বাড়ির নং : এন0117 বয়স : 26 লিঙ্গ : মহিলা			নাম : অর্চনা সরকার বৈদ্য স্বামীর নাম: পিযুষ বৈদ্য বাড়ির নং : n0371 বয়স : 39 লিঙ্গ : মহিলা		
286	JLG3718186	ফটো উপলব্ধ	287	SKW1364009	ফটো উপলব্ধ	288	WB/02/016/330550	ফটো উপলব্ধ
নাম : পুতুল সরকার(মন্ডল) স্বামীর নাম: দিলীপ সরকার বাড়ির নং : n0341 বয়স : 37 লিঙ্গ : মহিলা			নাম : মিতালী সেন (নিয়োগী) স্বামীর নাম: তপন কুমার সেন বাড়ির নং : n0027 বয়স : 36 লিঙ্গ : মহিলা			নাম : তপন কুমার সেন পিতার নাম: বীরেন্দ্র কুমার সেন বাড়ির নং : n0027 বয়স : 49 লিঙ্গ : পুরুষ		
289	MFW2969756	ফটো উপলব্ধ	290	MFW2867489	ফটো উপলব্ধ	291	SKW2300077	ফটো উপলব্ধ
নাম : মামনী দাস(সেন) স্বামীর নাম: রিপন সেন বাড়ির নং : n0027 বয়স : 38 লিঙ্গ : মহিলা			নাম : চানু সেন স্বামীর নাম: স্বপন সেন বাড়ির নং : n0027 বয়স : 45 লিঙ্গ : মহিলা			নাম : স্বপন কুমার সেন পিতার নাম: বীরেন্দ্র কুমার সেন বাড়ির নং : n0027 বয়স : 51 লিঙ্গ : পুরুষ		
292	MFW2175354	ফটো উপলব্ধ	293	MFW2756740	ফটো উপলব্ধ	294	DWP2579456	ফটো উপলব্ধ
নাম : রিপন সেন পিতার নাম: বীরেন্দ্র কুমার সেন বাড়ির নং : n0027 বয়স : 44 লিঙ্গ : পুরুষ			নাম : দুলাল হালদার পিতার নাম: যতিন হালদার বাড়ির নং : n0345 বয়স : 55 লিঙ্গ : পুরুষ			নাম : হারাধন সরকার পিতার নাম: চিত্তরঞ্জন সরকার বাড়ির নং : এন0343 বয়স : 38 লিঙ্গ : পুরুষ		
295	DWP2771210	ফটো উপলব্ধ	296	SKW2795276	ফটো উপলব্ধ	297	SKW2841039	ফটো উপলব্ধ
নাম : প্রতিমা সরকার স্বামীর নাম: হারাধন সরকার বাড়ির নং : এন0343 বয়স : 37 লিঙ্গ : মহিলা			নাম : চয়ন কুমার মল্লিক পিতার নাম: জগবন্ধু মল্লিক বাড়ির নং : এন0040 বয়স : 19 লিঙ্গ : পুরুষ			নাম : সান্ত্বনা দাস স্বামীর নাম: রাজু রায় বাড়ির নং : এন0026 বয়স : 19 লিঙ্গ : মহিলা		
298	SKW2844132	ফটো উপলব্ধ						
নাম : জয়ীতা রায় পিতার নাম: জগদীশ রায় বাড়ির নং : এন0005 বয়স : 19 লিঙ্গ : মহিলা								

299 নাম : মৌসুমী মন্ডল পিতার নাম : হরিদাস মন্ডল বাড়ির নং : মিলন পল্লী বয়স : 31 লিঙ্গ : মহিলা	ZMJ1559020 ফটো উপলব্ধ	300 নাম : সুশান্ত শীল পিতার নাম : ক্ষীরোদ চন্দ্র শীল বাড়ির নং : মিলন পল্লী বয়স : 56 লিঙ্গ : পুরুষ	MFW2172435 ফটো উপলব্ধ	301 নাম : স্বপনা শীল স্বামীর নাম : সুশান্ত শীল বাড়ির নং : মিলন পল্লী বয়স : 48 লিঙ্গ : মহিলা	MFW2285054 ফটো উপলব্ধ
302 নাম : সুমন শীল পিতার নাম : সুশান্ত শীল বাড়ির নং : মিলন পল্লী বয়স : 33 লিঙ্গ : পুরুষ	SKW1470947 ফটো উপলব্ধ	303 নাম : শিপ্রা দত্ত সরকার স্বামীর নাম : চন্দন সরকার বাড়ির নং : n0385 বয়স : 42 লিঙ্গ : মহিলা	JLG3327384 ফটো উপলব্ধ	304 নাম : সৌরভ বাড়ই পিতার নাম : রঞ্জিত বাড়ই বাড়ির নং : n0123 বয়স : 28 লিঙ্গ : পুরুষ	SKW2136604 ফটো উপলব্ধ
305 নাম : পায়েল সরকার পিতার নাম : স্বপন সরকার বাড়ির নং : n0123 বয়স : 25 লিঙ্গ : মহিলা	SKW2513604 ফটো উপলব্ধ	306 নাম : রেখা সরকার স্বামীর নাম : স্বপন সরকার বাড়ির নং : n0123 বয়স : 55 লিঙ্গ : মহিলা	WB/02/016/330543 ফটো উপলব্ধ	307 নাম : রঞ্জিত বাড়ই পিতার নাম : রাধাবল্লভ বাড়ই বাড়ির নং : n0123 বয়স : 59 লিঙ্গ : পুরুষ	MFW2175065 ফটো উপলব্ধ
308 নাম : পবন বাড়ই পিতার নাম : মনোরঞ্জন বাড়ই বাড়ির নং : n0123 বয়স : 31 লিঙ্গ : পুরুষ	MFW2969871 ফটো উপলব্ধ	309 নাম : রুদ্র সরকার পিতার নাম : স্বপন সরকার বাড়ির নং : n0123 বয়স : 31 লিঙ্গ : পুরুষ	SKW1568534 ফটো উপলব্ধ	310 নাম : শিখা বাড়ই পিতার নাম : রনজিৎ বাড়ই বাড়ির নং : n0123 বয়স : 30 লিঙ্গ : মহিলা	SKW1710516 ফটো উপলব্ধ
311 নাম : সুজন বাড়ে পিতার নাম : মনোরঞ্জন বাড়ে বাড়ির নং : n0123 বয়স : 36 লিঙ্গ : পুরুষ	SKW1147180 ফটো উপলব্ধ	312 নাম : সুজয় বাড়ে পিতার নাম : রঞ্জিত বাড়ে বাড়ির নং : n0123 বয়স : 35 লিঙ্গ : পুরুষ	SKW1147172 ফটো উপলব্ধ	313 নাম : স্বপন সরকার পিতার নাম : নবদীপ সরকার বাড়ির নং : n0123 বয়স : 58 লিঙ্গ : পুরুষ	SKW2787216 ফটো উপলব্ধ
314 নাম : মাধবী বিশ্বাস স্বামীর নাম : দয়াল বিশ্বাস বাড়ির নং : n0147 বয়স : 67 লিঙ্গ : মহিলা	MFW1495373 ফটো উপলব্ধ	315 নাম : পঙ্কজ বিশ্বাস পিতার নাম : দয়াল বিশ্বাস বাড়ির নং : n0147 বয়স : 30 লিঙ্গ : পুরুষ	SKW1710474 ফটো উপলব্ধ	316 নাম : দীপঙ্কর বিশ্বাস পিতার নাম : দয়াল বিশ্বাস বাড়ির নং : n0147 বয়স : 34 লিঙ্গ : পুরুষ	SKW1221837 ফটো উপলব্ধ
317 নাম : সারথী ভট্টাচার্য্য পিতার নাম : মনোরঞ্জন ভট্টাচার্য্য বাড়ির নং : n0353 বয়স : 54 লিঙ্গ : মহিলা	WB/02/016/330492 ফটো উপলব্ধ	318 নাম : লিটন ভট্টাচার্য্য পিতার নাম : মনোরঞ্জন ভট্টাচার্য্য বাড়ির নং : n0108 বয়স : 41 লিঙ্গ : পুরুষ	MFW2628014 ফটো উপলব্ধ	319 নাম : নবরাজ ভট্টাচার্য্য পিতার নাম : নিরঞ্জন ভট্টাচার্য্য বাড়ির নং : n0108 বয়স : 27 লিঙ্গ : পুরুষ	SKW2049559 ফটো উপলব্ধ
320 নাম : মিনুদেব শর্মা(ভট্টাচার্য্য) স্বামীর নাম : লিটন ভট্টাচার্য্য বাড়ির নং : n0108 বয়স : 32 লিঙ্গ : মহিলা	SKW1568500 ফটো উপলব্ধ	321 নাম : নিরঞ্জন ভট্টাচার্য্য পিতার নাম : মনোরঞ্জন ভট্টাচার্য্য বাড়ির নং : n0108 বয়স : 66 লিঙ্গ : পুরুষ	WB/02/016/330071 ফটো উপলব্ধ	322 নাম : দুর্গা চক্রবর্তী ভট্টাচার্য্য স্বামীর নাম : নিরঞ্জন ভট্টাচার্য্য বাড়ির নং : n0353 বয়স : 48 লিঙ্গ : মহিলা	WB/02/016/330539 ফটো উপলব্ধ
323 নাম : মৃত্যঞ্জয় ভট্টাচার্য্য পিতার নাম : মনোরঞ্জন ভট্টাচার্য্য বাড়ির নং : n0108 বয়স : 48 লিঙ্গ : পুরুষ	WB/02/016/330070 ফটো উপলব্ধ	324 নাম : দীপাঞ্জন ভট্টাচার্য্য পিতার নাম : নিরঞ্জন ভট্টাচার্য্য বাড়ির নং : এন0108 বয়স : 22 লিঙ্গ : পুরুষ	SKW2638021 ফটো উপলব্ধ	325 নাম : সৌরভ ভট্টাচার্য্য পিতার নাম : নিরঞ্জন ভট্টাচার্য্য বাড়ির নং : এন0108 বয়স : 25 লিঙ্গ : পুরুষ	SKW2189678 ফটো উপলব্ধ
326 নাম : কনা ভৌমিক স্বামীর নাম : বকুল ভৌমিক বাড়ির নং : n0152 বয়স : 51 লিঙ্গ : মহিলা	MFW2969707 ফটো উপলব্ধ	327 নাম : উমা মঞ্জুদার রায় স্বামীর নাম : প্রদীপ রায় বাড়ির নং : n0382 বয়স : 42 লিঙ্গ : মহিলা	GBM2297968 ফটো উপলব্ধ	328 নাম : সাবিত্রী মণ্ডল স্বামীর নাম : পরেশ মণ্ডল বাড়ির নং : n0121 বয়স : 55 লিঙ্গ : মহিলা	SKW2321925 ফটো উপলব্ধ

329	SKW1568484	নাম : সম্পা মন্ডল(সরকার) স্বামীর নাম: কৃষ্ণ মন্ডল বাড়ির নং : n0139 বয়স : 41 লিঙ্গ : মহিলা	ফটো উপলব্ধ	330	MFW2863058	নাম : শ্যাম মন্ডল পিতার নাম: সুনীল মন্ডল বাড়ির নং : n0139 বয়স : 42 লিঙ্গ : পুরুষ	ফটো উপলব্ধ	331	SKW1284017	নাম : দিপমা সরকার(মন্ডল) স্বামীর নাম: মুন্না মন্ডল বাড়ির নং : n0086 বয়স : 35 লিঙ্গ : মহিলা	ফটো উপলব্ধ
332	WB/02/016/330264	নাম : পুষ্প মন্ডল স্বামীর নাম: নৃপেন মন্ডল বাড়ির নং : n0131 বয়স : 56 লিঙ্গ : মহিলা	ফটো উপলব্ধ	333	WB/02/016/330476	নাম : নৃপেন মন্ডল পিতার নাম: প্রফুল্ল মন্ডল বাড়ির নং : n0131 বয়স : 61 লিঙ্গ : পুরুষ	ফটো উপলব্ধ	334	SKW1568476	নাম : লিপি মন্ডল(সিংহ) স্বামীর নাম: রাজকুমার মন্ডল বাড়ির নং : n0113 বয়স : 36 লিঙ্গ : মহিলা	ফটো উপলব্ধ
335	SKW1363878	নাম : রাম মন্ডল পিতার নাম: সুনীল মন্ডল বাড়ির নং : n0139 বয়স : 40 লিঙ্গ : পুরুষ	ফটো উপলব্ধ	336	NFH1920628	নাম : অনিতা সরকার মন্ডল স্বামীর নাম: গোবিন্দ মন্ডল বাড়ির নং : n0112 বয়স : 27 লিঙ্গ : মহিলা	ফটো উপলব্ধ	337	SKW2689677	নাম : প্রিয়া মন্ডল পিতার নাম: বাবুল মন্ডল বাড়ির নং : 00 বয়স : 21 লিঙ্গ : মহিলা	ফটো উপলব্ধ
338	MFW1428440	নাম : সিমা মন্ডল স্বামীর নাম: বিষ্ণু মন্ডল বাড়ির নং : n0139 বয়স : 44 লিঙ্গ : মহিলা	ফটো উপলব্ধ	339	MFW2174761	নাম : অতুল মন্ডল পিতার নাম: বাণেশ্বর মন্ডল বাড়ির নং : মিলন পল্লি বয়স : 44 লিঙ্গ : পুরুষ	ফটো উপলব্ধ	340	MFW1507128	নাম : শিবু মন্ডল পিতার নাম: সুনীল মন্ডল বাড়ির নং : n0139 বয়স : 48 লিঙ্গ : পুরুষ	ফটো উপলব্ধ
341	SKW1147156	নাম : গৌতম মন্ডল পিতার নাম: গণেশ মন্ডল বাড়ির নং : n0120 বয়স : 35 লিঙ্গ : পুরুষ	ফটো উপলব্ধ	342	SKW2182731	নাম : অমিত মন্ডল পিতার নাম: খগেন মন্ডল বাড়ির নং : এন0140 বয়স : 27 লিঙ্গ : পুরুষ	ফটো উপলব্ধ	343	SKW2637940	নাম : দেবাশিস মন্ডল পিতার নাম: খগেন মন্ডল বাড়ির নং : এন0140 বয়স : 24 লিঙ্গ : পুরুষ	ফটো উপলব্ধ
344	MFW2628048	নাম : মিঠুন মন্ডল পিতার নাম: নিত্যাগোপাল মন্ডল বাড়ির নং : n0100 বয়স : 38 লিঙ্গ : পুরুষ	ফটো উপলব্ধ	345	WB/02/016/330473	নাম : বিনয় মন্ডল পিতার নাম: গোলক মন্ডল বাড়ির নং : n0085 বয়স : 54 লিঙ্গ : পুরুষ	ফটো উপলব্ধ	346	WB/02/016/330561	নাম : প্রানগোপাল মন্ডল পিতার নাম: ঠাকুরদাস মন্ডল বাড়ির নং : n0100 বয়স : 57 লিঙ্গ : পুরুষ	ফটো উপলব্ধ
347	WB/02/016/330361	নাম : নিত্যগোপাল মন্ডল পিতার নাম: ঠাকুরদাস মন্ডল বাড়ির নং : n0100 বয়স : 66 লিঙ্গ : পুরুষ	ফটো উপলব্ধ	348	SKW1221845	নাম : অভিজিত মন্ডল পিতার নাম: চিত্তরঞ্জন মন্ডল বাড়ির নং : n0132 বয়স : 34 লিঙ্গ : পুরুষ	ফটো উপলব্ধ	349	WB/02/016/330327	নাম : লক্ষ্মীরানী মন্ডল স্বামীর নাম: চিত্তরঞ্জন মন্ডল বাড়ির নং : n0132 বয়স : 59 লিঙ্গ : মহিলা	ফটো উপলব্ধ
350	WB/02/016/330148	নাম : মধুসূদন মন্ডল পিতার নাম: সন্তোষ মন্ডল বাড়ির নং : n0133 বয়স : 79 লিঙ্গ : পুরুষ	ফটো উপলব্ধ	351	WB/02/016/330035	নাম : লক্ষ্মী মন্ডল স্বামীর নাম: পরিমল মন্ডল বাড়ির নং : n0133 বয়স : 54 লিঙ্গ : মহিলা	ফটো উপলব্ধ	352	WB/02/016/330034	নাম : পরিমল মন্ডল পিতার নাম: মধুসূদন মন্ডল বাড়ির নং : n0133 বয়স : 58 লিঙ্গ : পুরুষ	ফটো উপলব্ধ
353	WB/02/016/330135	নাম : অজিত মন্ডল পিতার নাম: বলরাম মন্ডল বাড়ির নং : n0137 বয়স : 64 লিঙ্গ : পুরুষ	ফটো উপলব্ধ	354	SKW2511764	নাম : মাস্পা রায় মন্ডল স্বামীর নাম: অভিনয় মন্ডল বাড়ির নং : n0136 বয়স : 30 লিঙ্গ : মহিলা	ফটো উপলব্ধ	355	SKW1364058	নাম : গিরীশ মন্ডল পিতার নাম: গণেশ মন্ডল বাড়ির নং : n0120 বয়স : 33 লিঙ্গ : পুরুষ	ফটো উপলব্ধ
356	MFW2863017	নাম : কালাচাঁদ মন্ডল মায়ের নাম: দুর্গা মন্ডল বাড়ির নং : n0113 বয়স : 39 লিঙ্গ : পুরুষ	ফটো উপলব্ধ	357	WB/02/016/330149	নাম : আরতি মন্ডল স্বামীর নাম: খগেন মন্ডল বাড়ির নং : n0140 বয়স : 61 লিঙ্গ : মহিলা	ফটো উপলব্ধ	358	MFW2969855	নাম : মানিক মন্ডল মায়ের নাম: দুর্গা মন্ডল বাড়ির নং : n0113 বয়স : 38 লিঙ্গ : পুরুষ	ফটো উপলব্ধ



359	MFW2863025	ফটো উপলব্ধ	360	MFW2756831	ফটো উপলব্ধ	361	WB/02/016/330443	ফটো উপলব্ধ
নাম : গণেশ মণ্ডল মায়ের নাম: দুর্গা মণ্ডল বাড়ির নং : n0113 বয়স : 37 লিঙ্গ : পুরুষ			নাম : খগেন মণ্ডল পিতার নাম: নাথুচন্দ্র মণ্ডল বাড়ির নং : n0140 বয়স : 66 লিঙ্গ : পুরুষ			নাম : শ্রীমতি মণ্ডল স্বামীর নাম: বানেশ্বর মণ্ডল বাড়ির নং : n0116 বয়স : 78 লিঙ্গ : মহিলা		
362	MFW2628030	ফটো উপলব্ধ	363	MFW2969848	ফটো উপলব্ধ	364	SKW1471523	ফটো উপলব্ধ
নাম : মুকুল মণ্ডল পিতার নাম: গণেশ চন্দ্র মণ্ডল বাড়ির নং : n0120 বয়স : 38 লিঙ্গ : মহিলা			নাম : কাজল মন্ডল পিতার নাম: উপেন্দ্র মন্ডল বাড়ির নং : n0117 বয়স : 37 লিঙ্গ : পুরুষ			নাম : পার্বতী মন্ডল (সরকার) স্বামীর নাম: রামপ্রসাদ মন্ডল বাড়ির নং : n0113 বয়স : 33 লিঙ্গ : মহিলা		
365	WB/02/016/330204	ফটো উপলব্ধ	366	MFW1428036	ফটো উপলব্ধ	367	WB/02/016/330343	ফটো উপলব্ধ
নাম : রামগোপাল মণ্ডল পিতার নাম: নাথুচন্দ্র মণ্ডল বাড়ির নং : n0141 বয়স : 73 লিঙ্গ : পুরুষ			নাম : শ্রীবাস মণ্ডল পিতার নাম: উপেন্দ্র মন্ডল বাড়ির নং : n0117 বয়স : 45 লিঙ্গ : পুরুষ			নাম : প্রজাপতি মণ্ডল স্বামীর নাম: মধুসূদন মণ্ডল বাড়ির নং : n0133 বয়স : 69 লিঙ্গ : মহিলা		
368	SKW1839117	ফটো উপলব্ধ	369	MFW2863033	ফটো উপলব্ধ	370	WB/02/016/330189	ফটো উপলব্ধ
নাম : বিপ্লব মন্ডল পিতার নাম: রবি মন্ডল বাড়ির নং : n0132 বয়স : 36 লিঙ্গ : পুরুষ			নাম : রাজু মণ্ডল পিতার নাম: রবি মণ্ডল বাড়ির নং : n0132 বয়স : 38 লিঙ্গ : পুরুষ			নাম : রবি মণ্ডল পিতার নাম: পবন মণ্ডল বাড়ির নং : n0132 বয়স : 71 লিঙ্গ : পুরুষ		
371	MFW2446508	ফটো উপলব্ধ	372	SKW1471465	ফটো উপলব্ধ	373	SKW1147198	ফটো উপলব্ধ
নাম : মিঠুন মন্ডল পিতার নাম: রবি মন্ডল বাড়ির নং : n0132 বয়স : 39 লিঙ্গ : পুরুষ			নাম : অভিনয় মন্ডল পিতার নাম: অনিল মন্ডল বাড়ির নং : n0136 বয়স : 32 লিঙ্গ : পুরুষ			নাম : জ্যোৎস্না বিশ্বাস (মন্ডল) স্বামীর নাম: চন্দন মন্ডল বাড়ির নং : n0129 বয়স : 38 লিঙ্গ : মহিলা		
374	MFW2757037	ফটো উপলব্ধ	375	SKW2321446	ফটো উপলব্ধ	376	WB/02/016/330369	ফটো উপলব্ধ
নাম : দুর্গা মণ্ডল স্বামীর নাম: সুবল মণ্ডল বাড়ির নং : n0113 বয়স : 56 লিঙ্গ : মহিলা			নাম : পরেশ মণ্ডল পিতার নাম: কেশব মণ্ডল বাড়ির নং : n0121 বয়স : 60 লিঙ্গ : পুরুষ			নাম : বেলারানী মণ্ডল স্বামীর নাম: গণেশ মণ্ডল বাড়ির নং : n0120 বয়স : 63 লিঙ্গ : মহিলা		
377	WB/02/016/330133	ফটো উপলব্ধ	378	SKW2769644	ফটো উপলব্ধ	379	SKW2637866	ফটো উপলব্ধ
নাম : শ্রীকৃষ্ণ মণ্ডল পিতার নাম: উপেন্দ্র মণ্ডল বাড়ির নং : n0117 বয়স : 50 লিঙ্গ : পুরুষ			নাম : কৃষ্ণ মণ্ডল পিতার নাম: সুনীল মণ্ডল বাড়ির নং : n0139 বয়স : 54 লিঙ্গ : পুরুষ			নাম : অনুপ মন্ডল পিতার নাম: অজিত মন্ডল বাড়ির নং : এন0137 বয়স : 22 লিঙ্গ : পুরুষ		
380	MFW2969939	ফটো উপলব্ধ	381	MFW2175420	ফটো উপলব্ধ	382	MFW2175412	ফটো উপলব্ধ
নাম : শিল্পী রায়(মন্ডল) স্বামীর নাম: বাদল মন্ডল বাড়ির নং : n0085 বয়স : 41 লিঙ্গ : মহিলা			নাম : রূপা মল্লিক (মণ্ডল) পিতার নাম: পরিষ্কৃত মণ্ডল বাড়ির নং : n0085 বয়স : 43 লিঙ্গ : মহিলা			নাম : মুন্না মণ্ডল পিতার নাম: নিরঞ্জন মণ্ডল বাড়ির নং : n0086 বয়স : 45 লিঙ্গ : পুরুষ		
383	WB/02/016/330177	ফটো উপলব্ধ	384	SKW2708485	ফটো উপলব্ধ	385	MFW2859643	ফটো উপলব্ধ
নাম : আরতি মণ্ডল স্বামীর নাম: নিরঞ্জন মণ্ডল বাড়ির নং : n0086 বয়স : 80 লিঙ্গ : মহিলা			নাম : ধীরজ মন্ডল পিতার নাম: বাদল মন্ডল বাড়ির নং : 0000 বয়স : 21 লিঙ্গ : পুরুষ			নাম : রিংকু বিশ্বাস মন্ডল স্বামীর নাম: উজ্জ্বল মন্ডল বাড়ির নং : N0117 বয়স : 41 লিঙ্গ : মহিলা		
386	SKW2023653	ফটো উপলব্ধ	387	WB/02/016/330114	ফটো উপলব্ধ	388	SKW2679579	ফটো উপলব্ধ
নাম : ভারতী বিশ্বাস(মন্ডল) স্বামীর নাম: শ্রীবাস মন্ডল বাড়ির নং : n0117 বয়স : 39 লিঙ্গ : মহিলা			নাম : কুঞ্জা মণ্ডল স্বামীর নাম: সুনীল মণ্ডল বাড়ির নং : n0139 বয়স : 72 লিঙ্গ : মহিলা			নাম : সুজয় মন্ডল পিতার নাম: বাবুল মন্ডল বাড়ির নং : 00 বয়স : 21 লিঙ্গ : পুরুষ		

389	MFW1427756	ফটো উপলব্ধ	390	SKW2740736	ফটো উপলব্ধ	391	WB/02/016/330122	ফটো উপলব্ধ
নাম : বিকাশ মণ্ডল পিতার নাম: গনেশ মণ্ডল বাড়ির নং : n0120 বয়স : 46 লিঙ্গ : পুরুষ			নাম : অনুসূয়া মন্ডল স্বামীর নাম: বিকাশ মন্ডল বাড়ির নং : পূর্ব দুরামারি বয়স : 32 লিঙ্গ : মহিলা			নাম : সরস্বতী মণ্ডল স্বামীর নাম: উপেন্দ্র মণ্ডল বাড়ির নং : n0117 বয়স : 81 লিঙ্গ : মহিলা		
392	SKW1364090	ফটো উপলব্ধ	393	MFW2628196	ফটো উপলব্ধ	394	WB/02/016/330306	ফটো উপলব্ধ
নাম : সমির মণ্ডল পিতার নাম: রাম গোপাল মণ্ডল বাড়ির নং : n0141 বয়স : 34 লিঙ্গ : পুরুষ			নাম : পুষ্প মণ্ডল স্বামীর নাম: বাবুল মণ্ডল বাড়ির নং : n0138 বয়স : 39 লিঙ্গ : মহিলা			নাম : বাবুল মণ্ডল পিতার নাম: বলরাম মণ্ডল বাড়ির নং : n0138 বয়স : 54 লিঙ্গ : পুরুষ		
395	WB/02/016/330243	ফটো উপলব্ধ	396	WB/02/016/330179	ফটো উপলব্ধ	397	MFW2628063	ফটো উপলব্ধ
নাম : লক্ষ্মীরানী মণ্ডল স্বামীর নাম: বলরাম মণ্ডল বাড়ির নং : n0138 বয়স : 89 লিঙ্গ : মহিলা			নাম : জ্যোতা মণ্ডল স্বামীর নাম: অনিল মণ্ডল বাড়ির নং : n0136 বয়স : 59 লিঙ্গ : মহিলা			নাম : রামপ্রসাদ মণ্ডল পিতার নাম: রামগোপাল মণ্ডল বাড়ির নং : n0141 বয়স : 39 লিঙ্গ : পুরুষ		
398	SKW1471440	ফটো উপলব্ধ	399	WB/02/016/330345	ফটো উপলব্ধ	400	MFW2862944	ফটো উপলব্ধ
নাম : প্রিয়াংকা মন্ডল পিতার নাম: খগেন মন্ডল বাড়ির নং : n0140 বয়স : 33 লিঙ্গ : মহিলা			নাম : পাখী মণ্ডল স্বামীর নাম: অজিত মণ্ডল বাড়ির নং : n0137 বয়স : 59 লিঙ্গ : মহিলা			নাম : রাজু সরকার পিতার নাম: রতন সরকার বাড়ির নং : n0133 বয়স : 37 লিঙ্গ : পুরুষ		
401	MFW1495944	ফটো উপলব্ধ	402	WB/02/016/330062	ফটো উপলব্ধ	403	SKW1568658	ফটো উপলব্ধ
নাম : চন্দন মণ্ডল পিতার নাম: মনোরঞ্জন মণ্ডল বাড়ির নং : n0129 বয়স : 46 লিঙ্গ : পুরুষ			নাম : চিত্তরঞ্জন মণ্ডল পিতার নাম: প্রফুল্ল মণ্ডল বাড়ির নং : n0132 বয়স : 66 লিঙ্গ : পুরুষ			নাম : সুলতা মন্ডল পিতার নাম: বলরাম মন্ডল বাড়ির নং : n0138 বয়স : 47 লিঙ্গ : মহিলা		
404	SKW1221738	ফটো উপলব্ধ	405	WB/02/016/330346	ফটো উপলব্ধ	406	WB/02/016/330018	ফটো উপলব্ধ
নাম : অর্জুন মন্ডল পিতার নাম: অনিল মন্ডল বাড়ির নং : n0136 বয়স : 35 লিঙ্গ : পুরুষ			নাম : ভানু মণ্ডল স্বামীর নাম: সুনীল মণ্ডল বাড়ির নং : n0134 বয়স : 58 লিঙ্গ : মহিলা			নাম : সুনীল মণ্ডল পিতার নাম: সন্তোষ মণ্ডল বাড়ির নং : n0134 বয়স : 61 লিঙ্গ : পুরুষ		
407	SKW2728467	ফটো উপলব্ধ	408	MFW2174811	ফটো উপলব্ধ	409	SKW2707958	ফটো উপলব্ধ
নাম : রোহিত মন্ডল পিতার নাম: সুনীল মন্ডল বাড়ির নং : এন0113 বয়স : 21 লিঙ্গ : পুরুষ			নাম : রামপ্রসাদ মন্ডল পিতার নাম: সুবল মন্ডল বাড়ির নং : n0113 বয়স : 43 লিঙ্গ : পুরুষ			নাম : সুমন মন্ডল পিতার নাম: অতুল মন্ডল বাড়ির নং : 0000 বয়স : 21 লিঙ্গ : পুরুষ		
410	WB/02/016/330572	ফটো উপলব্ধ	411	WB/02/016/330178	ফটো উপলব্ধ	412	WB/02/016/330428	ফটো উপলব্ধ
নাম : বাদল মণ্ডল পিতার নাম: গোলক মণ্ডল বাড়ির নং : n0085 বয়স : 56 লিঙ্গ : পুরুষ			নাম : রায়ধনী মণ্ডল স্বামীর নাম: গোলক মণ্ডল বাড়ির নং : n0085 বয়স : 76 লিঙ্গ : মহিলা			নাম : অঞ্জলি মণ্ডল স্বামীর নাম: রবি মণ্ডল বাড়ির নং : n0122 বয়স : 66 লিঙ্গ : মহিলা		
413	SKW1221712	ফটো উপলব্ধ	414	MFW2446490	ফটো উপলব্ধ	415	WB/02/016/330283	ফটো উপলব্ধ
নাম : রিস্পা মন্ডল স্বামীর নাম: শ্রীকান্ত মন্ডল বাড়ির নং : n0117 বয়স : 36 লিঙ্গ : মহিলা			নাম : উজ্জল মন্ডল পিতার নাম: উপেন্দ্র মন্ডল বাড়ির নং : n0117 বয়স : 40 লিঙ্গ : পুরুষ			নাম : তপন মণ্ডল পিতার নাম: নিরঞ্জন মণ্ডল বাড়ির নং : n0086 বয়স : 52 লিঙ্গ : পুরুষ		
416	WB/02/016/330284	ফটো উপলব্ধ	417	MFW2445740	ফটো উপলব্ধ	418	SKW2257426	ফটো উপলব্ধ
নাম : পরিক্রিত মণ্ডল পিতার নাম: গোলক মণ্ডল বাড়ির নং : n0085 বয়স : 52 লিঙ্গ : পুরুষ			নাম : সুশীল মন্ডল পিতার নাম: গোলক মন্ডল বাড়ির নং : n0085 বয়স : 43 লিঙ্গ : পুরুষ			নাম : মনোরঞ্জন মণ্ডল পিতার নাম: মেঘলাল মণ্ডল বাড়ির নং : n0112 বয়স : 61 লিঙ্গ : পুরুষ		



419 নাম : বিশ্বেজীৎ মন্ডল পিতার নাম: নিত্যাগোপাল মন্ডল বাড়ির নং : n0100 বয়স : 32 লিঙ্গ : পুরুষ	SKW1568641 ফটো উপলব্ধ	420 নাম : মালতী মণ্ডল স্বামীর নাম: নিত্যাগোপাল মণ্ডল বাড়ির নং : n0100 বয়স : 58 লিঙ্গ : মহিলা	WB/02/016/330509 ফটো উপলব্ধ	421 নাম : অলকা বিশ্বাস(মন্ডল) স্বামীর নাম: তপন মন্ডল বাড়ির নং : n0086 বয়স : 33 লিঙ্গ : মহিলা	SKW1568492 ফটো উপলব্ধ
422 নাম : রিম্পা সূত্রধর মন্ডল স্বামীর নাম: গিরীশ মন্ডল বাড়ির নং : নং120 বয়স : 28 লিঙ্গ : মহিলা	TTV1917509 ফটো উপলব্ধ	423 নাম : সংগীতা মন্ডল স্বামীর নাম: অতুল মন্ডল বাড়ির নং : n0116 বয়স : 44 লিঙ্গ : মহিলা	MFV1507136 ফটো উপলব্ধ	424 নাম : গোবিন্দ মন্ডল পিতার নাম: মনরঞ্জন মন্ডল বাড়ির নং : n0112 বয়স : 34 লিঙ্গ : পুরুষ	SKW1221779 ফটো উপলব্ধ
425 নাম : অমিত মন্ডল পিতার নাম: নিত্যাগোপাল মন্ডল বাড়ির নং : n0100 বয়স : 37 লিঙ্গ : পুরুষ	MFV2969863 ফটো উপলব্ধ	426 নাম : বিষ্ণু মণ্ডল পিতার নাম: সুনীল মণ্ডল বাড়ির নং : n0139 বয়স : 51 লিঙ্গ : পুরুষ	WB/02/016/330076 ফটো উপলব্ধ	427 নাম : গৌরী সরকার(মন্ডল) স্বামীর নাম: রাম প্রসাদ মন্ডল বাড়ির নং : n0141 বয়স : 35 লিঙ্গ : মহিলা	SKW2136661 ফটো উপলব্ধ
428 নাম : সোমা মন্ডল স্বামীর নাম: সুনীল মন্ডল বাড়ির নং : n0085 বয়স : 35 লিঙ্গ : মহিলা	SKW2136646 ফটো উপলব্ধ	429 নাম : বাপ্পা মণ্ডল পিতার নাম: রবি মন্ডল বাড়ির নং : n0132 বয়স : 35 লিঙ্গ : পুরুষ	SKW1364074 ফটো উপলব্ধ	430 নাম : রিয়া মন্ডল পিতার নাম: বাবুল মন্ডল বাড়ির নং : n0138 বয়স : 24 লিঙ্গ : মহিলা	SKW2513042 ফটো উপলব্ধ
431 নাম : প্রিয়ান্বিতা সাহা মণ্ডল স্বামীর নাম: গনেশ মণ্ডল বাড়ির নং : n0113 বয়স : 29 লিঙ্গ : মহিলা	SKW1933456 ফটো উপলব্ধ	432 নাম : শ্রীকান্ত মণ্ডল পিতার নাম: উপেন্দ্র চন্দ্র মণ্ডল বাড়ির নং : n0117 বয়স : 39 লিঙ্গ : পুরুষ	MFV2628022 ফটো উপলব্ধ	433 নাম : উদ্বব মণ্ডল পিতার নাম: উপেন্দ্র মণ্ডল বাড়ির নং : n0117 বয়স : 57 লিঙ্গ : পুরুষ	WB/02/016/3305869 ফটো উপলব্ধ
434 নাম : প্রসেনজিৎ মন্ডল পিতার নাম: পরেশ মণ্ডল বাড়ির নং : n0121 বয়স : 27 লিঙ্গ : পুরুষ	SKW2135903 ফটো উপলব্ধ	435 নাম : পরিমল মন্ডল পিতার নাম: পরেশ মন্ডল বাড়ির নং : n0121 বয়স : 30 লিঙ্গ : পুরুষ	SKW1710482 ফটো উপলব্ধ	436 নাম : দেবু মন্ডল পিতার নাম: খগেন মন্ডল বাড়ির নং : n0140 বয়স : 29 লিঙ্গ : পুরুষ	SKW1933480 ফটো উপলব্ধ
437 নাম : প্রফুল্ল মণ্ডল পিতার নাম: পায়ান মণ্ডল বাড়ির নং : এন0286 বয়স : 72 লিঙ্গ : পুরুষ	WB/02/016/321343 ফটো উপলব্ধ	438 নাম : ভারতী মন্ডল স্বামীর নাম: শ্রীকৃষ্ণ মন্ডল বাড়ির নং : n0117 বয়স : 35 লিঙ্গ : মহিলা	SKW1221878 ফটো উপলব্ধ	439 নাম : পলাশ মণ্ডল পিতার নাম: পরেশ মণ্ডল বাড়ির নং : n0121 বয়স : 33 লিঙ্গ : পুরুষ	SKW1364066 ফটো উপলব্ধ
440 নাম : সুজিত মন্ডল পিতার নাম: নুপেন মন্ডল বাড়ির নং : n0131 বয়স : 33 লিঙ্গ : পুরুষ	SKW1568666 ফটো উপলব্ধ	441 নাম : সুরজ মন্ডল পিতার নাম: মনোরঞ্জন মন্ডল বাড়ির নং : n0112 বয়স : 29 লিঙ্গ : পুরুষ	SKW1839174 ফটো উপলব্ধ	442 নাম : অনিতা মণ্ডল স্বামীর নাম: মনোরঞ্জন মণ্ডল বাড়ির নং : n0112 বয়স : 56 লিঙ্গ : মহিলা	SKW2257004 ফটো উপলব্ধ
443 নাম : প্রিয়া ভৌমিক স্বামীর নাম: সুজন ভৌমিক বাড়ির নং : n0139 বয়স : 33 লিঙ্গ : মহিলা	SKW1568674 ফটো উপলব্ধ	444 নাম : গৌরঙ্গ মন্ডল পিতার নাম: সতীশ মন্ডল বাড়ির নং : n0148 বয়স : 53 লিঙ্গ : পুরুষ	MFV2969947 ফটো উপলব্ধ	445 নাম : জয়ন্তী মন্ডল পিতার নাম: বিজয় মন্ডল বাড়ির নং : n0383 বয়স : 29 লিঙ্গ : মহিলা	XFB1757988 ফটো উপলব্ধ
446 নাম : প্রীতম মন্ডল পিতার নাম: পরিকীত মন্ডল বাড়ির নং : n0012 বয়স : 24 লিঙ্গ : পুরুষ	SKW2478865 ফটো উপলব্ধ	447 নাম : প্রীতি মন্ডল পিতার নাম: অতুল মন্ডল বাড়ির নং : নং116 বয়স : 25 লিঙ্গ : মহিলা	SKW2196582 ফটো উপলব্ধ	448 নাম : দিপালী মল্লিক(মণ্ডল) স্বামীর নাম: দিনেশ মল্লিক বাড়ির নং : n0087 বয়স : 39 লিঙ্গ : মহিলা	MFV2628204 ফটো উপলব্ধ



449	MFW2628089	ফটো উপলব্ধ	450	SKW1363886	ফটো উপলব্ধ	451	SKW1933548	ফটো উপলব্ধ
নাম : প্রাণবন্ধু মল্লিক পিতার নাম: কানাই মল্লিক বাড়ির নং : n0087 বয়স : 41 লিঙ্গ : পুরুষ			নাম : অশোক মল্লিক পিতার নাম: প্রান গোপাল মল্লিক বাড়ির নং : n0095 বয়স : 34 লিঙ্গ : পুরুষ			নাম : বিধি মল্লিক মন্ডল স্বামীর নাম: প্রান বন্ধু মল্লিক বাড়ির নং : n0087 বয়স : 36 লিঙ্গ : মহিলা		
452	SKW2562932	ফটো উপলব্ধ	453	SKW2525350	ফটো উপলব্ধ	454	MFW2628071	ফটো উপলব্ধ
নাম : কোয়েল মল্লিক পিতার নাম: দিনেশ মল্লিক বাড়ির নং : এন০০৮৭ বয়স : 23 লিঙ্গ : মহিলা			নাম : অনিতা রায় মল্লিক স্বামীর নাম: প্রানগোপাল মল্লিক বাড়ির নং : n0095 বয়স : 56 লিঙ্গ : মহিলা			নাম : রুহীদাস মল্লিক পিতার নাম: কানাই মল্লিক বাড়ির নং : n0087 বয়স : 39 লিঙ্গ : পুরুষ		
455	MFW2445898	ফটো উপলব্ধ	456	SKW2511400	ফটো উপলব্ধ	457	MFW2628097	ফটো উপলব্ধ
নাম : রঞ্জিত মল্লিক পিতার নাম: নিত্যগোপাল মল্লিক বাড়ির নং : n0095 বয়স : 41 লিঙ্গ : পুরুষ			নাম : রিংকু মন্ডল মল্লিক স্বামীর নাম: চন্দন মল্লিক বাড়ির নং : n0087 বয়স : 24 লিঙ্গ : মহিলা			নাম : চন্দন মল্লিক পিতার নাম: কানাই মল্লিক বাড়ির নং : n0087 বয়স : 39 লিঙ্গ : পুরুষ		
458	WB/02/016/330112	ফটো উপলব্ধ	459	SKW1933530	ফটো উপলব্ধ	460	SKW1710532	ফটো উপলব্ধ
নাম : দীনেশ মল্লিক পিতার নাম: কানাই মল্লিক বাড়ির নং : n0087 বয়স : 56 লিঙ্গ : পুরুষ			নাম : আশিশ মল্লিক পিতার নাম: প্রানগোপাল মল্লিক বাড়ির নং : n0095 বয়স : 28 লিঙ্গ : পুরুষ			নাম : প্রিয়ান্বিতা মল্লিক পিতার নাম: প্রানগোপাল মল্লিক বাড়ির নং : n0095 বয়স : 31 লিঙ্গ : মহিলা		
461	SKW1840388	ফটো উপলব্ধ	462	SKW2694230	ফটো উপলব্ধ	463	SKW2135960	ফটো উপলব্ধ
নাম : মুনমুন মল্লিক(সরকার) স্বামীর নাম: পরিমল সরকার বাড়ির নং : n0362 বয়স : 29 লিঙ্গ : মহিলা			নাম : শিখা রায় পিতার নাম: মোনু রায় বাড়ির নং : পূবা দুর্গামারী বয়স : 23 লিঙ্গ : মহিলা			নাম : সুভাষ রায় পিতার নাম: নরহরি রায় বাড়ির নং : n0079 বয়স : 26 লিঙ্গ : পুরুষ		
464	SKW2513976	ফটো উপলব্ধ	465	SKW2182558	ফটো উপলব্ধ	466	MFW2862969	ফটো উপলব্ধ
নাম : সিখা সরকার রায় স্বামীর নাম: অমিত রায় বাড়ির নং : n0127 বয়স : 25 লিঙ্গ : মহিলা			নাম : আরতী বিশ্বাস রায় স্বামীর নাম: রতন রায় বাড়ির নং : এন0142 বয়স : 48 লিঙ্গ : মহিলা			নাম : অমিত রয় পিতার নাম: রনজিত রায় বাড়ির নং : n0127 বয়স : 38 লিঙ্গ : পুরুষ		
467	SKW2708022	ফটো উপলব্ধ	468	SKW2711273	ফটো উপলব্ধ	469	SKW2721371	ফটো উপলব্ধ
নাম : সুমন রায় পিতার নাম: পরিমল রায় বাড়ির নং : 00 বয়স : 21 লিঙ্গ : পুরুষ			নাম : নেহা সরকার রায় স্বামীর নাম: রাহুল রায় বাড়ির নং : মিলন পল্লী বয়স : 21 লিঙ্গ : মহিলা			নাম : জ্যোৎস্না রায় স্বামীর নাম: মনিন্দ্রনাথ রায় বাড়ির নং : n0128 বয়স : 65 লিঙ্গ : মহিলা		
470	SKW1471515	ফটো উপলব্ধ	471	SKW1933423	ফটো উপলব্ধ	472	SKW2367456	ফটো উপলব্ধ
নাম : রতন রায় পিতার নাম: ইন্দ্রমোহন রায় বাড়ির নং : n0142 বয়স : 55 লিঙ্গ : পুরুষ			নাম : রাহুল রায় পিতার নাম: নারায়ন রায় বাড়ির নং : n0080 বয়স : 28 লিঙ্গ : পুরুষ			নাম : অবিচন রায় পিতার নাম: মনা রায় বাড়ির নং : n0098 বয়স : 55 লিঙ্গ : পুরুষ		
473	WB/02/016/330012	ফটো উপলব্ধ	474	WB/02/016/330344	ফটো উপলব্ধ	475	SKW2368264	ফটো উপলব্ধ
নাম : বিষ্ণু মণ্ডল পিতার নাম: কার্তিক মণ্ডল বাড়ির নং : n0142 বয়স : 67 লিঙ্গ : পুরুষ			নাম : যোগমায়া রায় স্বামীর নাম: সাধন রায় বাড়ির নং : n0142 বয়স : 66 লিঙ্গ : মহিলা			নাম : যশোদা রায় স্বামীর নাম: নরেন রায় বাড়ির নং : n0098 বয়স : 68 লিঙ্গ : মহিলা		
476	MFW1427988	ফটো উপলব্ধ	477	SKW2721389	ফটো উপলব্ধ	478	SKW2334670	ফটো উপলব্ধ
নাম : রতন রায় পিতার নাম: ননীগোপাল রায় বাড়ির নং : n0099 বয়স : 48 লিঙ্গ : পুরুষ			নাম : মনিন্দ্রনাথ রায় পিতার নাম: খর্গনাথ রায় বাড়ির নং : n0128 বয়স : 79 লিঙ্গ : পুরুষ			নাম : সরলা রায় স্বামীর নাম: নরহরি রায় বাড়ির নং : n0079 বয়স : 57 লিঙ্গ : মহিলা		

479	SKW2846848	নাম : ননি গোপাল রায় পিতার নাম: অমরচাঁদ রায় বাড়ির নং : n0127 বয়স : 58 লিঙ্গ : পুরুষ	ফটো উপলব্ধ	480	WB/02/016/330077	নাম : অখিল রায় পিতার নাম: নিতাই রায় বাড়ির নং : n0083 বয়স : 54 লিঙ্গ : পুরুষ	ফটো উপলব্ধ	481	MFW2969830	নাম : অনু রায় পিতার নাম: পরিতোষ রায় বাড়ির নং : n0082 বয়স : 37 লিঙ্গ : পুরুষ	ফটো উপলব্ধ
482	MFW2445906	নাম : সুনিতী বৈদ্য স্বামীর নাম: মনু বৈদ্য বাড়ির নং : n0099 বয়স : 46 লিঙ্গ : মহিলা	ফটো উপলব্ধ	483	WB/02/016/330469	নাম : প্রমিলা রায় স্বামীর নাম: পরিতোষ রায় বাড়ির নং : n0082 বয়স : 62 লিঙ্গ : মহিলা	ফটো উপলব্ধ	484	SKW1568526	নাম : অভিজিৎ রায় পিতার নাম: রঞ্জিত রায় বাড়ির নং : n0127 বয়স : 32 লিঙ্গ : পুরুষ	ফটো উপলব্ধ
485	SKW1710433	নাম : লালরিং কিম রায় (ঙইটে) স্বামীর নাম: রতন রায় বাড়ির নং : n0099 বয়স : 40 লিঙ্গ : মহিলা	ফটো উপলব্ধ	486	SKW1568450	নাম : সুজিত রায় মায়ের নাম: যোগমায়া রায় বাড়ির নং : n0084 বয়স : 34 লিঙ্গ : মহিলা	ফটো উপলব্ধ	487	MFW2628113	নাম : দীনবন্ধু রায় পিতার নাম: নিতাই চন্দ্র রায় বাড়ির নং : n0083 বয়স : 42 লিঙ্গ : পুরুষ	ফটো উপলব্ধ
488	MFW2446524	নাম : নিতাই রায় পিতার নাম: মনিন্দ্র নাথ রায় বাড়ির নং : n0128 বয়স : 41 লিঙ্গ : পুরুষ	ফটো উপলব্ধ	489	SKW2637411	নাম : মোনু রায় পিতার নাম: নকুল রায় বাড়ির নং : এন0193 বয়স : 23 লিঙ্গ : পুরুষ	ফটো উপলব্ধ	490	MFW2628212	নাম : চন্দনা সরকার রায় স্বামীর নাম: নিখিল রায় বাড়ির নং : n0083 বয়স : 40 লিঙ্গ : মহিলা	ফটো উপলব্ধ
491	WB/02/016/330256	নাম : সুচিত্রা রায় স্বামীর নাম: রনজিত রায় বাড়ির নং : n0127 বয়স : 63 লিঙ্গ : মহিলা	ফটো উপলব্ধ	492	MFW2969905	নাম : অর্চনা রায় স্বামীর নাম: স্বপন রায় বাড়ির নং : n0082 বয়স : 36 লিঙ্গ : মহিলা	ফটো উপলব্ধ	493	WB/02/016/330340	নাম : সাধন রায় পিতার নাম: ইন্দ্রমোহন রায় বাড়ির নং : n0142 বয়স : 74 লিঙ্গ : পুরুষ	ফটো উপলব্ধ
494	SKW2637510	নাম : মল্লিকা রায় পিতার নাম: বিশেশ্বর রায় বাড়ির নং : এন066 বয়স : 22 লিঙ্গ : মহিলা	ফটো উপলব্ধ	495	SKW1933431	নাম : আন্বা মণ্ডল(রায়) স্বামীর নাম: পবিত্র রায় বাড়ির নং : n0118 বয়স : 34 লিঙ্গ : মহিলা	ফটো উপলব্ধ	496	SKW1364116	নাম : কবিতা রায় স্বামীর নাম: সবেশ্বর রায় বাড়ির নং : n0101 বয়স : 34 লিঙ্গ : মহিলা	ফটো উপলব্ধ
497	WB/02/016/330412	নাম : গীতা সিংহরায় স্বামীর নাম: বলহারি সিংহরায় বাড়ির নং : n0102 বয়স : 56 লিঙ্গ : মহিলা	ফটো উপলব্ধ	498	SKW1933415	নাম : কংকা রায় পিতার নাম: সাধন রায় বাড়ির নং : n0142 বয়স : 28 লিঙ্গ : মহিলা	ফটো উপলব্ধ	499	SKW2258234	নাম : শেফালী রায় স্বামীর নাম: নারায়ন রায় বাড়ির নং : n0080 বয়স : 54 লিঙ্গ : মহিলা	ফটো উপলব্ধ
500	SKW2258077	নাম : নারায়ন রায় পিতার নাম: মহেন্দ্র রায় বাড়ির নং : n0080 বয়স : 62 লিঙ্গ : পুরুষ	ফটো উপলব্ধ	501	SKW2256949	নাম : প্রভাবতী রায় স্বামীর নাম: বিধুভূষণ রায় বাড়ির নং : n0118 বয়স : 63 লিঙ্গ : মহিলা	ফটো উপলব্ধ	502	WB/02/016/330087	নাম : নিখিল রায় পিতার নাম: নিতাই রায় বাড়ির নং : n0083 বয়স : 56 লিঙ্গ : পুরুষ	ফটো উপলব্ধ
503	MFW2175040	নাম : সবিতা রায় স্বামীর নাম: পরিমল রায় বাড়ির নং : n0082 বয়স : 45 লিঙ্গ : মহিলা	ফটো উপলব্ধ	504	WB/02/016/330054	নাম : পরিতোষ রায় পিতার নাম: মহেন্দ্র রায় বাড়ির নং : n0082 বয়স : 66 লিঙ্গ : পুরুষ	ফটো উপলব্ধ	505	SKW1607852	নাম : তুপাই রায় স্বামীর নাম: নিতাই রায় বাড়ির নং : n0128 বয়স : 35 লিঙ্গ : মহিলা	ফটো উপলব্ধ
506	WB/02/016/330024	নাম : যোগমায়া রায় স্বামীর নাম: সুনীল রায় বাড়ির নং : n0084 বয়স : 75 লিঙ্গ : মহিলা	ফটো উপলব্ধ	507	MFW2445997	নাম : পবিত্র রায় পিতার নাম: বিধুভূষণ রায় বাড়ির নং : n0118 বয়স : 45 লিঙ্গ : পুরুষ	ফটো উপলব্ধ	508	SKW1839091	নাম : সঙ্গীতা রায়(মন্ডল) স্বামীর নাম: অখিল রায় বাড়ির নং : n0083 বয়স : 34 লিঙ্গ : মহিলা	ফটো উপলব্ধ

509	SKW1710425	ফটো উপলব্ধ	510	MFW1428101	ফটো উপলব্ধ	511	WB/02/016/333025	ফটো উপলব্ধ
নাম : দীপালি রায় স্বামীর নাম: অবিচান রায় বাড়ির নং : n0098 বয়স : 40 লিঙ্গ : মহিলা			নাম : সর্বেশ্বর রায় পিতার নাম: রামহরি রায় বাড়ির নং : n0101 বয়স : 46 লিঙ্গ : পুরুষ			নাম : যতীন্দ্র রায় পিতার নাম: কালিকান্ত রায় বাড়ির নং : এন0019 বয়স : 88 লিঙ্গ : পুরুষ		
512	MFW2862951	ফটো উপলব্ধ	513	MFW2628105	ফটো উপলব্ধ	514	MFW1498161	ফটো উপলব্ধ
নাম : নবীন রায় মায়ের নাম: পূর্ণেশ্বরী রায় বাড়ির নং : n0099 বয়স : 41 লিঙ্গ : পুরুষ			নাম : প্রদীপ রায় পিতার নাম: সাধন রায় বাড়ির নং : n0142 বয়স : 38 লিঙ্গ : পুরুষ			নাম : রমেন রায় পিতার নাম: মণীন্দ্রনাথ রায় বাড়ির নং : গিদাল পারা বয়স : 48 লিঙ্গ : পুরুষ		
515	SKW1568518	ফটো উপলব্ধ	516	WB/02/016/330374	ফটো উপলব্ধ	517	MFW2175057	ফটো উপলব্ধ
নাম : কুসুম্পা রায়(সরকার) স্বামীর নাম: দীনবন্দু রায় বাড়ির নং : n0083 বয়স : 33 লিঙ্গ : মহিলা			নাম : রনজিত রায় পিতার নাম: অমরচাঁদ রায় বাড়ির নং : n0127 বয়স : 69 লিঙ্গ : পুরুষ			নাম : স্বপন রায় পিতার নাম: পরিতোষ রায় বাড়ির নং : n0082 বয়স : 42 লিঙ্গ : পুরুষ		
518	WB/02/016/330038	ফটো উপলব্ধ	519	SKW0148791	ফটো উপলব্ধ	520	WB/02/016/330410	ফটো উপলব্ধ
নাম : পরিমল রায় পিতার নাম: পরিতোষ রায় বাড়ির নং : n0082 বয়স : 50 লিঙ্গ : পুরুষ			নাম : সন্তোষী রায় স্বামীর নাম: নবীন রায় বাড়ির নং : n0099 বয়স : 37 লিঙ্গ : মহিলা			নাম : বলহরি রায় পিতার নাম: চন্দ্রমোহন রায় বাড়ির নং : n0102 বয়স : 59 লিঙ্গ : পুরুষ		
521	SKW2637577	ফটো উপলব্ধ	522	SKW2368256	ফটো উপলব্ধ	523	MFW2862977	ফটো উপলব্ধ
নাম : ঋত্রিক রায় পিতার নাম: তপন রায় বাড়ির নং : এন0066 বয়স : 22 লিঙ্গ : পুরুষ			নাম : পূর্ণেশ্বরী রায় স্বামীর নাম: ননী গোপাল রায় বাড়ির নং : n0099 বয়স : 66 লিঙ্গ : মহিলা			নাম : প্রসেনজিৎ সরকার পিতার নাম: শঙ্কর সরকার বাড়ির নং : n0107 বয়স : 37 লিঙ্গ : পুরুষ		
524	WB/02/016/330593	ফটো উপলব্ধ	525	MFW2757029	ফটো উপলব্ধ	526	MFW2969814	ফটো উপলব্ধ
নাম : মালতী সরকার স্বামীর নাম: রতন সরকার বাড়ির নং : n0105 বয়স : 53 লিঙ্গ : মহিলা			নাম : প্রকাশ সরকার পিতার নাম: রবি সরকার বাড়ির নং : n0093 বয়স : 42 লিঙ্গ : পুরুষ			নাম : নিয়তী সরকার স্বামীর নাম: শিপুল সরকার বাড়ির নং : n0088 বয়স : 38 লিঙ্গ : মহিলা		
527	SKW2257582	ফটো উপলব্ধ	528	WB/02/016/330173	ফটো উপলব্ধ	529	SKW0149286	ফটো উপলব্ধ
নাম : কাননবালা সরকার স্বামীর নাম: লক্ষণ সরকার বাড়ির নং : n0088 বয়স : 65 লিঙ্গ : মহিলা			নাম : কমলা সরকার স্বামীর নাম: কৃষ্ণ সরকার বাড়ির নং : n0096 বয়স : 75 লিঙ্গ : মহিলা			নাম : অঞ্জনা মন্ডল (সরকার) স্বামীর নাম: কার্তিক সরকার বাড়ির নং : n0096 বয়স : 37 লিঙ্গ : মহিলা		
530	WB/02/016/330220	ফটো উপলব্ধ	531	WB/02/016/330305	ফটো উপলব্ধ	532	WB/02/016/330039	ফটো উপলব্ধ
নাম : মধুসূদন সরকার পিতার নাম: নরেন্দ্রচন্দ্র সরকার বাড়ির নং : n0145 বয়স : 50 লিঙ্গ : পুরুষ			নাম : সুরবালা সরকার স্বামীর নাম: নরেন্দ্রচন্দ্র সরকার বাড়ির নং : n0145 বয়স : 79 লিঙ্গ : মহিলা			নাম : বিপুল সরকার পিতার নাম: বিনয় সরকার বাড়ির নং : n0089 বয়স : 53 লিঙ্গ : পুরুষ		
533	SKW1839125	ফটো উপলব্ধ	534	SKW1619030	ফটো উপলব্ধ	535	WB/02/016/330556	ফটো উপলব্ধ
নাম : শিল্পা সরকার পিতার নাম: রবীন্দ্র সরকার বাড়ির নং : n0103 বয়স : 30 লিঙ্গ : মহিলা			নাম : মাম্পি সরকার স্বামীর নাম: অভিজিৎ সরকার বাড়ির নং : n0387 বয়স : 31 লিঙ্গ : মহিলা			নাম : সুবোধ সরকার পিতার নাম: রেবতী সরকার বাড়ির নং : n0088 বয়স : 59 লিঙ্গ : পুরুষ		
536	SKW2135945	ফটো উপলব্ধ	537	SKW1568682	ফটো উপলব্ধ	538	MFW2628154	ফটো উপলব্ধ
নাম : অমিত সরকার পিতার নাম: অরুণ সরকার বাড়ির নং : n0126 বয়স : 26 লিঙ্গ : পুরুষ			নাম : নব বরুণ সরকার পিতার নাম: নকুল সরকার বাড়ির নং : n0103 বয়স : 31 লিঙ্গ : পুরুষ			নাম : রাধাবল্লভ সরকার পিতার নাম: ধনঞ্জয় সরকার বাড়ির নং : মিলন পল্লী বয়স : 40 লিঙ্গ : পুরুষ		

539 নাম : বিবেকানন্দ সরকার পিতার নাম: ফকিরচান সরকার বাড়ির নং : n0110 বয়স : 56 লিঙ্গ : পুরুষ ফটো উপলব্ধ	WB/02/016/330563	540 নাম : অভিজিত সরকার পিতার নাম: অবিনাশ সরকার বাড়ির নং : n0078 বয়স : 36 লিঙ্গ : পুরুষ ফটো উপলব্ধ	SKW1363894	541 নাম : উষারানী সরকার স্বামীর নাম: ফকিরচান সরকার বাড়ির নং : n0110 বয়স : 81 লিঙ্গ : মহিলা ফটো উপলব্ধ	WB/02/016/330093
542 নাম : যোগমায়া সরকার স্বামীর নাম: শঙ্কর সরকার বাড়ির নং : n0107 বয়স : 56 লিঙ্গ : মহিলা ফটো উপলব্ধ	WB/02/016/330217	543 নাম : আরতী সরকার স্বামীর নাম: অপরেশ সরকার বাড়ির নং : n0124 বয়স : 58 লিঙ্গ : মহিলা ফটো উপলব্ধ	SKW2306843	544 নাম : রামনারায়ন সরকার পিতার নাম: ধনঞ্জয় সরকার বাড়ির নং : n0111 বয়স : 43 লিঙ্গ : পুরুষ ফটো উপলব্ধ	MFW2175131
545 নাম : ময়না সরকার(মণ্ডল) স্বামীর নাম: রামনারায়ণ সরকার বাড়ির নং : n0111 বয়স : 38 লিঙ্গ : মহিলা ফটো উপলব্ধ	MFW2628220	546 নাম : তন্ময় সরকার পিতার নাম: লক্ষন সরকার বাড়ির নং : এন0088 বয়স : 25 লিঙ্গ : পুরুষ ফটো উপলব্ধ	SKW2237824	547 নাম : রাখী সরকার পিতার নাম: সুকুমার সরকার বাড়ির নং : n0088 বয়স : 30 লিঙ্গ : মহিলা ফটো উপলব্ধ	SKW1710508
548 নাম : দীনেশ চন্দ্র মণ্ডল পিতার নাম: কেশব চন্দ্র মণ্ডল বাড়ির নং : n0124 বয়স : 53 লিঙ্গ : পুরুষ ফটো উপলব্ধ	MFW2175073	549 নাম : সোনা মোহন রায় পিতার নাম: চান্দু রায় বাড়ির নং : n0103 বয়স : 48 লিঙ্গ : পুরুষ ফটো উপলব্ধ	MFW0552828	550 নাম : পলাশ সরকার পিতার নাম: পরিতোষ সরকার বাড়ির নং : n0078 বয়স : 31 লিঙ্গ : পুরুষ ফটো উপলব্ধ	SKW1568633
551 নাম : অনু সরকার স্বামীর নাম: পরিতোষ সরকার বাড়ির নং : n0078 বয়স : 66 লিঙ্গ : মহিলা ফটো উপলব্ধ	WB/02/016/330260	552 নাম : প্রশান্ত সরকার পিতার নাম: পরিতোষ সরকার বাড়ির নং : n0078 বয়স : 30 লিঙ্গ : পুরুষ ফটো উপলব্ধ	SKW1839141	553 নাম : গৌরাজ সরকার পিতার নাম: অরুণ সরকার বাড়ির নং : n0126 বয়স : 27 লিঙ্গ : পুরুষ ফটো উপলব্ধ	SKW2049690
554 নাম : তপন সরকার পিতার নাম: লক্ষন সরকার বাড়ির নং : n0088 বয়স : 38 লিঙ্গ : পুরুষ ফটো উপলব্ধ	MFW2969822	555 নাম : স্বপন সরকার পিতার নাম: লক্ষন সরকার বাড়ির নং : n0088 বয়স : 40 লিঙ্গ : পুরুষ ফটো উপলব্ধ	MFW2628162	556 নাম : শিপুল সরকার পিতার নাম: লক্ষন সরকার বাড়ির নং : n0088 বয়স : 43 লিঙ্গ : পুরুষ ফটো উপলব্ধ	MFW1496033
557 নাম : লক্ষী সরকার পিতার নাম: সুবোধ চন্দ্র সরকার বাড়ির নং : এন0088 বয়স : 23 লিঙ্গ : মহিলা ফটো উপলব্ধ	SKW2559771	558 নাম : রতন সরকার পিতার নাম: রমেশ সরকার বাড়ির নং : n0105 বয়স : 66 লিঙ্গ : পুরুষ ফটো উপলব্ধ	WB/02/016/330041	559 নাম : ভাগ্য সরকার স্বামীর নাম: রবী সরকার বাড়ির নং : n0093 বয়স : 78 লিঙ্গ : মহিলা ফটো উপলব্ধ	WB/02/016/330072
560 নাম : ডেবেড সরকার পিতার নাম: নকুল সরকার বাড়ির নং : n0097 বয়স : 37 লিঙ্গ : পুরুষ ফটো উপলব্ধ	SKW0149567	561 নাম : পরিমল সরকার পিতার নাম: হিরালাল সরকার বাড়ির নং : n0111 বয়স : 41 লিঙ্গ : পুরুষ ফটো উপলব্ধ	MFW2175149	562 নাম : নকুল সরকার পিতার নাম: পরেশ সরকার বাড়ির নং : n0097 বয়স : 66 লিঙ্গ : পুরুষ ফটো উপলব্ধ	WB/02/016/330523
563 নাম : কার্তিক সরকার পিতার নাম: কৃষ্ণ সরকার বাড়ির নং : n0096 বয়স : 52 লিঙ্গ : পুরুষ ফটো উপলব্ধ	WB/02/016/330571	564 নাম : লক্ষ্মীরানী সরকার স্বামীর নাম: নারায়ন সরকার বাড়ির নং : n0125 বয়স : 62 লিঙ্গ : মহিলা ফটো উপলব্ধ	WB/02/016/330267	565 নাম : নয়নমনি সরকার স্বামীর নাম: প্রসেনজিৎ সরকার বাড়ির নং : n0107 বয়স : 29 লিঙ্গ : মহিলা ফটো উপলব্ধ	SKW2023646
566 নাম : অরুণ সরকার পিতার নাম: নবদীপ সরকার বাড়ির নং : n0126 বয়স : 56 লিঙ্গ : পুরুষ ফটো উপলব্ধ	WB/02/016/330457	567 নাম : মিঠু রায় স্বামীর নাম: গোপাল রায় বাড়ির নং : n0081 বয়স : 66 লিঙ্গ : মহিলা ফটো উপলব্ধ	WB/02/016/330263	568 নাম : স্বর্ণবালা সরকার স্বামীর নাম: নবদীপ সরকার বাড়ির নং : n0126 বয়স : 87 লিঙ্গ : মহিলা ফটো উপলব্ধ	WB/02/016/330519

569	SKW1364082	ফটো উপলব্ধ	570	MFW2445963	ফটো উপলব্ধ	571	SKW1839182	ফটো উপলব্ধ
নাম : অসীম সরকার পিতার নাম: ক্ষিতীশ সরকার বাড়ির নং : n0104 বয়স : 35 লিঙ্গ : পুরুষ			নাম : দিপু রায় স্বামীর নাম: মহেন্দ্র রায় বাড়ির নং : n0081 বয়স : 51 লিঙ্গ : মহিলা			নাম : মিনু রায় পিতার নাম: গোপাল রায় বাড়ির নং : n0081 বয়স : 29 লিঙ্গ : মহিলা		
572	SKW2637387	ফটো উপলব্ধ	573	SKW1471531	ফটো উপলব্ধ	574	WB/02/016/330272	ফটো উপলব্ধ
নাম : অর্নব সরকার পিতার নাম: বিবেকানন্দ সরকার বাড়ির নং : এন0110 বয়স : 22 লিঙ্গ : পুরুষ			নাম : শিল্পী সরকার স্বামীর নাম: যাদব সরকার বাড়ির নং : 096 বয়স : 44 লিঙ্গ : মহিলা			নাম : ভজহরি সরকার পিতার নাম: রতন সরকার বাড়ির নং : n0106 বয়স : 66 লিঙ্গ : পুরুষ		
575	SKW1568575	ফটো উপলব্ধ	576	MFW2862993	ফটো উপলব্ধ	577	SKW1839190	ফটো উপলব্ধ
নাম : সুদর্শন সরকার পিতার নাম: রবি সরকার বাড়ির নং : n0093 বয়স : 32 লিঙ্গ : পুরুষ			নাম : সঞ্জিত সরকার পিতার নাম: রবি সরকার বাড়ির নং : n0093 বয়স : 39 লিঙ্গ : পুরুষ			নাম : সুজিতা সরকার স্বামীর নাম: রাজু গোপাল সরকার বাড়ির নং : n0104 বয়স : 31 লিঙ্গ : মহিলা		
578	MFW2175156	ফটো উপলব্ধ	579	SKW2637593	ফটো উপলব্ধ	580	WB/02/016/330565	ফটো উপলব্ধ
নাম : সঞ্জিবন সরকার পিতার নাম: নারায়ন সরকার বাড়ির নং : n0125 বয়স : 42 লিঙ্গ : পুরুষ			নাম : মৌসুমী সরকার পিতার নাম: অরুণ সরকার বাড়ির নং : এন006 বয়স : 22 লিঙ্গ : মহিলা			নাম : ক্ষিতিশ সরকার পিতার নাম: ফটিক সরকার বাড়ির নং : n0104 বয়স : 76 লিঙ্গ : পুরুষ		
581	WB/02/016/330127	ফটো উপলব্ধ	582	TJR1910611	ফটো উপলব্ধ	583	SKW1568690	ফটো উপলব্ধ
নাম : মায়ারানী সরকার স্বামীর নাম: রবীন্দ্র সরকার বাড়ির নং : n0103 বয়স : 56 লিঙ্গ : মহিলা			নাম : পূজা দাস সরকার স্বামীর নাম: প্রকাশ সরকার বাড়ির নং : N0093 বয়স : 27 লিঙ্গ : মহিলা			নাম : তুলো রায় স্বামীর নাম: সোনা মোহন রায় বাড়ির নং : n0103 বয়স : 32 লিঙ্গ : মহিলা		
584	MFW2446128	ফটো উপলব্ধ	585	MFW2175164	ফটো উপলব্ধ	586	MFW2175172	ফটো উপলব্ধ
নাম : ঝঞ্ঝু সরকার স্বামীর নাম: সুকুমার সরকার বাড়ির নং : n0088 বয়স : 59 লিঙ্গ : মহিলা			নাম : রেবা সরকার পিতার নাম: নরেন্দ্র চন্দ্র সরকার বাড়ির নং : n0145 বয়স : 46 লিঙ্গ : মহিলা			নাম : কণিকা সরকার পিতার নাম: নরেন্দ্র চন্দ্র সরকার বাড়ির নং : n0145 বয়স : 46 লিঙ্গ : মহিলা		
587	SKW2474617	ফটো উপলব্ধ	588	WB/02/016/330027	ফটো উপলব্ধ	Q 589	SKW2023638	ফটো উপলব্ধ
নাম : সৌরভ সরকার পিতার নাম: রতন সরকার বাড়ির নং : n0096 বয়স : 26 লিঙ্গ : পুরুষ			নাম : গোপাল রায় পিতার নাম: মহেন্দ্র রায় বাড়ির নং : n0081 বয়স : 76 লিঙ্গ : পুরুষ			নাম : সরস্বতী সরকার স্বামীর নাম: হিরালক্ষ সরকার বাড়ির নং : বয়স : 75 লিঙ্গ : মহিলা		
590	WB/02/016/330181	ফটো উপলব্ধ	591	MFW2969897	ফটো উপলব্ধ	592	SKW1839158	ফটো উপলব্ধ
নাম : বিনয়ভূষণ সরকার পিতার নাম: নরেন্দ্রচন্দ্র সরকার বাড়ির নং : n0145 বয়স : 55 লিঙ্গ : পুরুষ			নাম : তাপস সরকার পিতার নাম: হরিপদ সরকার বাড়ির নং : n0135 বয়স : 39 লিঙ্গ : পুরুষ			নাম : টুম্পা মন্ডল(সরকার) স্বামীর নাম: সঞ্জিবন সরকার বাড়ির নং : n0125 বয়স : 32 লিঙ্গ : মহিলা		
593	SKW1147164	ফটো উপলব্ধ	594	SKW1839109	ফটো উপলব্ধ	595	MFW2446086	ফটো উপলব্ধ
নাম : কমল রায় পিতার নাম: গোপাল রায় বাড়ির নং : n0081 বয়স : 40 লিঙ্গ : পুরুষ			নাম : কৌশিক সরকার পিতার নাম: রতন সরকার বাড়ির নং : n0105 বয়স : 29 লিঙ্গ : পুরুষ			নাম : রাজুগোপাল সরকার পিতার নাম: ক্ষীতিশ সরকার বাড়ির নং : n0104 বয়স : 41 লিঙ্গ : পুরুষ		
596	SKW1839083	ফটো উপলব্ধ	597	WB/02/016/330269	ফটো উপলব্ধ	598	MFW2628170	ফটো উপলব্ধ
নাম : লক্ষন সরকার পিতার নাম: নারায়ন সরকার বাড়ির নং : n0125 বয়স : 29 লিঙ্গ : পুরুষ			নাম : ঝুনু সরকার স্বামীর নাম: অরুণ সরকার বাড়ির নং : n0126 বয়স : 53 লিঙ্গ : মহিলা			নাম : সরস্বতী সরকার(মণ্ডল) স্বামীর নাম: সুবোধ সরকার বাড়ির নং : n0088 বয়স : 39 লিঙ্গ : মহিলা		

599	SKW2279826	ফটো উপলব্ধ	600	SKW2637478	ফটো উপলব্ধ	601	WB/02/016/330493	ফটো উপলব্ধ
নাম : শান্তোরানী সরকার স্বামীর নাম: ধনঞ্জয় সরকার বাড়ির নং : n0111 বয়স : 74 লিঙ্গ : মহিলা			নাম : দয়াল সরকার পিতার নাম: অপরেশ সরকার বাড়ির নং : এন0124 বয়স : 22 লিঙ্গ : পুরুষ			নাম : মমতা সরকার স্বামীর নাম: নকুল সরকার বাড়ির নং : n0097 বয়স : 56 লিঙ্গ : মহিলা		
602	WB/02/016/330175	ফটো উপলব্ধ	603	SKW2674604	ফটো উপলব্ধ	604	MF2175115	ফটো উপলব্ধ
নাম : পুষ্পরানী সরকার স্বামীর নাম: রতন সরকার বাড়ির নং : n0096 বয়স : 54 লিঙ্গ : মহিলা			নাম : আমদি সরকার স্বামীর নাম: ভজহরি সরকার বাড়ির নং : n0106 বয়স : 71 লিঙ্গ : মহিলা			নাম : ববিতা সরকার স্বামীর নাম: অরুণ সরকার বাড়ির নং : n0119 বয়স : 42 লিঙ্গ : মহিলা		
605	MF22285427	ফটো উপলব্ধ	606	WB/02/016/333423	ফটো উপলব্ধ	607	SKW2637825	ফটো উপলব্ধ
নাম : চম্পা সরকার মায়ের নাম: প্রফুল্ল সরকার বাড়ির নং : n0115 বয়স : 41 লিঙ্গ : মহিলা			নাম : মেঘলাল সরকার পিতার নাম: শচীন্দ্র সরকার বাড়ির নং : n0356 বয়স : 62 লিঙ্গ : পুরুষ			নাম : সংগীতা সরকার পিতার নাম: অরুণ সরকার বাড়ির নং : 00 বয়স : 22 লিঙ্গ : মহিলা		
608	WB/02/016/330151	ফটো উপলব্ধ	609	SKW1568567	ফটো উপলব্ধ	610	MF2175453	ফটো উপলব্ধ
নাম : নারায়ন সরকার পিতার নাম: নবদ্বীপ সরকার বাড়ির নং : n0125 বয়স : 67 লিঙ্গ : পুরুষ			নাম : বাপ্পা সরকার পিতার নাম: কৃষ্ণ সরকার বাড়ির নং : n0090 বয়স : 32 লিঙ্গ : পুরুষ			নাম : চন্দন সরকার পিতার নাম: বিনয় সরকার বাড়ির নং : n0089 বয়স : 43 লিঙ্গ : পুরুষ		
611	SKW2026276	ফটো উপলব্ধ	612	SKW1471481	ফটো উপলব্ধ	613	SKW1568625	ফটো উপলব্ধ
নাম : কাজল মন্ডল সরকার স্বামীর নাম: মিত্র মন্ডল বাড়ির নং : n0388 বয়স : 28 লিঙ্গ : মহিলা			নাম : পূর্ণিমা সরকার পিতার নাম: রাধাবল্লভ সরকার বাড়ির নং : n0111 বয়স : 36 লিঙ্গ : মহিলা			নাম : সম্পা সরকার(ব্যাপারী) স্বামীর নাম: তপন সরকার বাড়ির নং : n0088 বয়স : 34 লিঙ্গ : মহিলা		
614	WB/02/016/330200	ফটো উপলব্ধ	615	SKW1364108	ফটো উপলব্ধ	616	MF21495498	ফটো উপলব্ধ
নাম : পূর্ণলক্ষ্মী সরকার স্বামীর নাম: ক্ষিতিশ সরকার বাড়ির নং : n0104 বয়স : 66 লিঙ্গ : মহিলা			নাম : অর্পিতা মণ্ডল (সরকার) স্বামীর নাম: বিপুল সরকার বাড়ির নং : n0089 বয়স : 34 লিঙ্গ : মহিলা			নাম : রীনা সরকার স্বামীর নাম: কৃষ্ণ সরকার বাড়ির নং : n0090 বয়স : 59 লিঙ্গ : মহিলা		
617	WB/02/016/330030	ফটো উপলব্ধ	618	MF21428143	ফটো উপলব্ধ	619	WB/02/016/330562	ফটো উপলব্ধ
নাম : উষারানী সরকার স্বামীর নাম: বিনয় সরকার বাড়ির নং : n0089 বয়স : 81 লিঙ্গ : মহিলা			নাম : যাদব সরকার পিতার নাম: প্রভাত চন্দ্র সরকার বাড়ির নং : n0119 বয়স : 55 লিঙ্গ : পুরুষ			নাম : মহাদেবচন্দ্র সরকার পিতার নাম: প্রভাতচন্দ্র সরকার বাড়ির নং : n0119 বয়স : 68 লিঙ্গ : পুরুষ		
620	MF22446094	ফটো উপলব্ধ	621	WB/02/016/330536	ফটো উপলব্ধ	622	MF2175180	ফটো উপলব্ধ
নাম : সঞ্জিত সরকার পিতার নাম: শংকর সরকার বাড়ির নং : n0107 বয়স : 41 লিঙ্গ : পুরুষ			নাম : ধনঞ্জয় সরকার পিতার নাম: শ্রীমন্ত সরকার বাড়ির নং : n0111 বয়স : 83 লিঙ্গ : পুরুষ			নাম : অবলা (মুর্দা) সরকার স্বামীর নাম: বিবেকানন্দ সরকার বাড়ির নং : n0110 বয়স : 42 লিঙ্গ : মহিলা		
623	SKW2731214	ফটো উপলব্ধ	624	NF21575000	ফটো উপলব্ধ	625	SKW1221720	ফটো উপলব্ধ
নাম : অর্ক সরকার পিতার নাম: বিবেকানন্দ সরকার বাড়ির নং : এন0110 বয়স : 20 লিঙ্গ : পুরুষ			নাম : প্রতিমা সরকার অধিকারী স্বামীর নাম: স্বপন সরকার বাড়ির নং : n0088 বয়স : 31 লিঙ্গ : মহিলা			নাম : প্রতিমা সরকার পিতার নাম: প্রফুল্ল সরকার বাড়ির নং : n0115 বয়স : 56 লিঙ্গ : মহিলা		
626	MF2175446	ফটো উপলব্ধ	627	JL213040649	ফটো উপলব্ধ	628	SKW2768489	ফটো উপলব্ধ
নাম : গীতা সরকার পিতার নাম: প্রফুল্ল সরকার বাড়ির নং : n0081 বয়স : 43 লিঙ্গ : মহিলা			নাম : কাঞ্চন মন্ডল স্বামীর নাম: দীনেশ চন্দ্র মন্ডল বাড়ির নং : n0124 বয়স : 44 লিঙ্গ : মহিলা			নাম : সুকুমার সরকার পিতার নাম: রেবতী সরকার বাড়ির নং : n0088 বয়স : 60 লিঙ্গ : পুরুষ		

629	SKW2741601	ফটো উপলব্ধ	630	MFW1428465	ফটো উপলব্ধ	631	MFW2628238	ফটো উপলব্ধ
নাম : সূর্য্য সরকার পিতার নাম: সুকুমার সরকার বাড়ির নং : এন0088 বয়স : 21 লিঙ্গ : পুরুষ			নাম : দুলাল সিদ্দা পিতার নাম: অর্জুন সিদ্দা বাড়ির নং : n0092 বয়স : 50 লিঙ্গ : পুরুষ			নাম : জয়লক্ষী মণ্ডল(সিদ্দা) স্বামীর নাম: দুলাল সিদ্দা বাড়ির নং : n0092 বয়স : 42 লিঙ্গ : মহিলা		
632	SKW2688984	ফটো উপলব্ধ	633	WB/02/016/330347	ফটো উপলব্ধ	634	WB/02/016/330434	ফটো উপলব্ধ
নাম : রিয়া সিদ্দা পিতার নাম: বকুল সিদ্দা বাড়ির নং : 00 বয়স : 21 লিঙ্গ : মহিলা			নাম : মিনু সিদ্দা স্বামীর নাম: বীরেন সিদ্দা বাড়ির নং : n0143 বয়স : 58 লিঙ্গ : মহিলা			নাম : কিরন সিদ্দা স্বামীর নাম: বকুল সিদ্দা বাড়ির নং : n0091 বয়স : 53 লিঙ্গ : মহিলা		
635	WB/02/016/330150	ফটো উপলব্ধ	636	MFW2969889	ফটো উপলব্ধ	637	SKW1221811	ফটো উপলব্ধ
নাম : বীরেন সিদ্দা পিতার নাম: রেবতী সিদ্দা বাড়ির নং : n0143 বয়স : 68 লিঙ্গ : পুরুষ			নাম : দীপা সিদ্দা(মন্ডল) স্বামীর নাম: অনুকুল সিদ্দা বাড়ির নং : n0094 বয়স : 40 লিঙ্গ : মহিলা			নাম : প্রদীপ সিদ্দা পিতার নাম: সুশীল সিদ্দা বাড়ির নং : n0094 বয়স : 35 লিঙ্গ : পুরুষ		
638	SKW1710441	ফটো উপলব্ধ	639	MFW2628188	ফটো উপলব্ধ	640	SKW2049716	ফটো উপলব্ধ
নাম : অভিজিৎ সিদ্দা পিতার নাম: সুশীল সিদ্দা বাড়ির নং : n0094 বয়স : 33 লিঙ্গ : পুরুষ			নাম : বীনা সিদ্দা পিতার নাম: বীরেন সিদ্দা বাড়ির নং : n0143 বয়স : 41 লিঙ্গ : মহিলা			নাম : মাধবী সিদ্দা পিতার নাম: বিমল সিদ্দা বাড়ির নং : n0094 বয়স : 27 লিঙ্গ : মহিলা		
641	SKW2049724	ফটো উপলব্ধ	642	SKW2239390	ফটো উপলব্ধ	643	SKW1933506	ফটো উপলব্ধ
নাম : সঙ্গিতা সিদ্দা পিতার নাম: বকুল সিদ্দা বাড়ির নং : n0091 বয়স : 27 লিঙ্গ : মহিলা			নাম : চিরঞ্জিত সিদ্দা পিতার নাম: সুশীল সিদ্দা বাড়ির নং : এন0094 বয়স : 29 লিঙ্গ : পুরুষ			নাম : রঞ্জন সিদ্দা পিতার নাম: অনিল সিদ্দা বাড়ির নং : n0094 বয়স : 28 লিঙ্গ : পুরুষ		
644	MFW2446540	ফটো উপলব্ধ	645	SKW2239358	ফটো উপলব্ধ	646	SKW1568559	ফটো উপলব্ধ
নাম : গনেশ সিদ্দা পিতার নাম: প্রান নাথ সিদ্দা বাড়ির নং : n0094 বয়স : 42 লিঙ্গ : পুরুষ			নাম : প্রিয়াংকা সরকার সিদ্দা স্বামীর নাম: বরেন সিদ্দা বাড়ির নং : এন00143 বয়স : 26 লিঙ্গ : মহিলা			নাম : বিটু সিদ্দা পিতার নাম: বিমল সিদ্দা বাড়ির নং : n0094 বয়স : 32 লিঙ্গ : পুরুষ		
647	SKW1221787	ফটো উপলব্ধ	648	MFW2756906	ফটো উপলব্ধ	649	SKW1363936	ফটো উপলব্ধ
নাম : ইন্দ্রজিৎ মন্ডল পিতার নাম: নিত্যাগোপাল মন্ডল বাড়ির নং : n0094 বয়স : 36 লিঙ্গ : পুরুষ			নাম : অনুকুল সিদ্দা পিতার নাম: প্রভাত সিদ্দা বাড়ির নং : n0094 বয়স : 52 লিঙ্গ : পুরুষ			নাম : সুমিত্রা সিদ্দা স্বামীর নাম: সুশীল সিদ্দা বাড়ির নং : n0094 বয়স : 58 লিঙ্গ : মহিলা		
650	SKW1363928	ফটো উপলব্ধ	651	SKW1568542	ফটো উপলব্ধ	652	SKW1933514	ফটো উপলব্ধ
নাম : সুশীল সিদ্দা পিতার নাম: প্রননাথ সিদ্দা বাড়ির নং : n0094 বয়স : 62 লিঙ্গ : পুরুষ			নাম : মামুনি সিদ্দা পিতার নাম: বিমল সিদ্দা বাড়ির নং : n0094 বয়স : 35 লিঙ্গ : মহিলা			নাম : রাকেশ সিদ্দা পিতার নাম: অনিল সিদ্দা বাড়ির নং : n0094 বয়স : 28 লিঙ্গ : পুরুষ		
653	WB/02/016/330433	ফটো উপলব্ধ	654	SKW2707552	ফটো উপলব্ধ	655	SKW1221803	ফটো উপলব্ধ
নাম : বকুল সিদ্দা পিতার নাম: প্রভাত সিদ্দা বাড়ির নং : n0091 বয়স : 57 লিঙ্গ : পুরুষ			নাম : অভয় সিদ্দা পিতার নাম: অনুকুল সিদ্দা বাড়ির নং : পূব দুরামারী বয়স : 21 লিঙ্গ : পুরুষ			নাম : বিপ্লব সিদ্দা পিতার নাম: বিরেন সিদ্দা বাড়ির নং : n0143 বয়স : 36 লিঙ্গ : পুরুষ		
656	SKW1568468	ফটো উপলব্ধ	657	RIY1308956	ফটো উপলব্ধ	658	SKW2778785	ফটো উপলব্ধ
নাম : বরেন সিদ্দা পিতার নাম: বীরেন সিদ্দা বাড়ির নং : n0143 বয়স : 31 লিঙ্গ : পুরুষ			নাম : রিংকু সরকার পিতার নাম: মদন সরকার বাড়ির নং : 000 বয়স : 33 লিঙ্গ : মহিলা			নাম : সানিয়া সরকার পিতার নাম: রামনারায়ণ সরকার বাড়ির নং : এন0111 বয়স : 20 লিঙ্গ : মহিলা		



<p>659</p> <p>নাম : রংমালা সরকার পিতার নাম: পবন সরকার বাড়ির নং : 000 বয়স : 32 লিঙ্গ : মহিলা</p> <p>ফটো উপলব্ধ</p>	<p>XFB1745009</p>	<p>660</p> <p>নাম : কৃষ্ণ বিশ্বাস পিতার নাম: কবিন্দ্র বিশ্বাস বাড়ির নং : মিলন পল্লি বয়স : 43 লিঙ্গ : পুরুষ</p> <p>ফটো উপলব্ধ</p>	<p>NFH1779206</p>	<p>661</p> <p>নাম : বিনা বিশ্বাস স্বামীর নাম: কৃষ্ণ বিশ্বাস বাড়ির নং : মিলন পল্লি বয়স : 35 লিঙ্গ : মহিলা</p> <p>ফটো উপলব্ধ</p>	<p>NFH1779198</p>
<p>662</p> <p>নাম : ইশিয়াতা সরকার পিতার নাম: অরুণ সরকার বাড়ির নং : 15/34 বয়স : 19 লিঙ্গ : মহিলা</p> <p>ফটো উপলব্ধ</p>	<p>SKW2790756</p>	<p>663</p> <p>নাম : শুভজিৎ সরকার পিতার নাম: সুবোধ সরকার বাড়ির নং : এন0088 বয়স : 19 লিঙ্গ : পুরুষ</p> <p>ফটো উপলব্ধ</p>	<p>SKW2791291</p>	<p>664</p> <p>নাম : উজল বিশ্বাস পিতার নাম: কৃষ্ণ বিশ্বাস বাড়ির নং : মিলন পল্লি বয়স : 19 লিঙ্গ : পুরুষ</p> <p>ফটো উপলব্ধ</p>	<p>SKW2797041</p>
<p>665</p> <p>নাম : বিশাল রায় পিতার নাম: নিখিল রায় বাড়ির নং : 15/34 বয়স : 19 লিঙ্গ : পুরুষ</p> <p>ফটো উপলব্ধ</p>	<p>SKW2799195</p>	<p>666</p> <p>নাম : সুমী মন্ডল পিতার নাম: পরিক্রিত মন্ডল বাড়ির নং : মিলনপল্লি বয়স : 19 লিঙ্গ : মহিলা</p> <p>ফটো উপলব্ধ</p>	<p>SKW2794261</p>	<p>667</p> <p>নাম : তানিয়া সরকার পিতার নাম: রাধাবল্লভ সরকার বাড়ির নং : এন0111 বয়স : 19 লিঙ্গ : মহিলা</p> <p>ফটো উপলব্ধ</p>	<p>SKW2808327</p>
<p>668</p> <p>নাম : রতন রায় পিতার নাম: বুধারু রায় বাড়ির নং : 15/34 বয়স : 19 লিঙ্গ : পুরুষ</p> <p>ফটো উপলব্ধ</p>	<p>SKW2831196</p>	<p>669</p> <p>নাম : সম্রাট সরকার পিতার নাম: রতন সরকার বাড়ির নং : 15/34 বয়স : 19 লিঙ্গ : পুরুষ</p> <p>ফটো উপলব্ধ</p>	<p>SKW2840478</p>		

670	RCQ1592831	ফটো উপলব্ধ	671	SKW1445543	ফটো উপলব্ধ	672	SKW1933605	ফটো উপলব্ধ
নাম : সিতামনি উরাও পিতার নাম: বিরসা উরাও বাড়ির নং : এন0167 বয়স : 29 লিঙ্গ : মহিলা			নাম : পাপন ধর পিতার নাম: উদয় ধর বাড়ির নং : n0221 বয়স : 33 লিঙ্গ : পুরুষ			নাম : রনিতা পাকরাশী(ধর) স্বামীর নাম: পাপন ধর বাড়ির নং : n0221 বয়স : 38 লিঙ্গ : মহিলা		
673	SKW1844604	ফটো উপলব্ধ	674	WB/02/016/330304	ফটো উপলব্ধ	675	MFW0014852	ফটো উপলব্ধ
নাম : মমতা অধিকারী(রায়) স্বামীর নাম: রঞ্জিত রায় বাড়ির নং : n0363 বয়স : 30 লিঙ্গ : মহিলা			নাম : মাগুর উড়াও পিতার নাম: শানি উড়াও বাড়ির নং : n0167 বয়স : 73 লিঙ্গ : পুরুষ			নাম : তিতরি উড়াও স্বামীর নাম: চামু উড়াও বাড়ির নং : n0210 বয়স : 51 লিঙ্গ : মহিলা		
676	SKW2712065	ফটো উপলব্ধ	677	WB/02/016/330270	ফটো উপলব্ধ	678	SKW2136679	ফটো উপলব্ধ
নাম : কালতি ওরাও স্বামীর নাম: বিনোদ ওরাও বাড়ির নং : এন0167 বয়স : 22 লিঙ্গ : মহিলা			নাম : সোনামনি ওরাও স্বামীর নাম: মাগুর ওরাও বাড়ির নং : n0167 বয়স : 69 লিঙ্গ : মহিলা			নাম : অমিত ওড়াও পিতার নাম: মাগুর ওড়াও বাড়ির নং : n0167 বয়স : 26 লিঙ্গ : পুরুষ		
679	SKW1568849	ফটো উপলব্ধ	680	MFW2628253	ফটো উপলব্ধ	681	WB/02/016/330082	ফটো উপলব্ধ
নাম : সঙ্গিতা উরাও পিতার নাম: রামধু উরাও বাড়ির নং : n0200 বয়স : 32 লিঙ্গ : মহিলা			নাম : বৃধুরাম উরাও পিতার নাম: মাতরু উরাও বাড়ির নং : n0167 বয়স : 39 লিঙ্গ : পুরুষ			নাম : রামধু উড়াও পিতার নাম: কাছু উড়াও বাড়ির নং : n0200 বয়স : 59 লিঙ্গ : পুরুষ		
682	SKW1363944	ফটো উপলব্ধ	683	MFW2863074	ফটো উপলব্ধ	684	SKW1710565	ফটো উপলব্ধ
নাম : বিনোদ ওরাও পিতার নাম: মাগুর ওরাও বাড়ির নং : n0167 বয়স : 38 লিঙ্গ : পুরুষ			নাম : শুকুরা উড়াও পিতার নাম: মাগুর উড়াও বাড়ির নং : n0167 বয়স : 37 লিঙ্গ : পুরুষ			নাম : বন্ধন উরাও পিতার নাম: মাগুর উরাও বাড়ির নং : n0167 বয়স : 30 লিঙ্গ : পুরুষ		
685	SKW1221985	ফটো উপলব্ধ	686	MFW2863116	ফটো উপলব্ধ	687	SKW1568815	ফটো উপলব্ধ
নাম : যমুনা ওরাও স্বামীর নাম: সুকুরা ওরাও বাড়ির নং : n0167 বয়স : 34 লিঙ্গ : মহিলা			নাম : রীনা উড়াও স্বামীর নাম: বৃধুরাম উড়াও বাড়ির নং : n0167 বয়স : 37 লিঙ্গ : মহিলা			নাম : রুপা দে সরকার স্বামীর নাম: রতন দে সরকার বাড়ির নং : n0213 বয়স : 37 লিঙ্গ : মহিলা		
688	MFW1497684	ফটো উপলব্ধ	689	WB/02/016/330236	ফটো উপলব্ধ	690	MFW2862779	ফটো উপলব্ধ
নাম : রতন চন্দ্র দে সরকার পিতার নাম: জ্যোতিশ চন্দ্র দে সরকার বাড়ির নং : n0213 বয়স : 46 লিঙ্গ : পুরুষ			নাম : শুকুরানী দাস স্বামীর নাম: দুলাল দাস বাড়ির নং : n0218 বয়স : 57 লিঙ্গ : মহিলা			নাম : স্বপ্না দাস স্বামীর নাম: লিটন দাস বাড়ির নং : n0217 বয়স : 37 লিঙ্গ : মহিলা		
691	WB/02/016/330348	ফটো উপলব্ধ	692	MFW1497726	ফটো উপলব্ধ	693	SKW1933670	ফটো উপলব্ধ
নাম : দুলালচন্দ্র দাস পিতার নাম: পরেশ দাস বাড়ির নং : n0220 বয়স : 66 লিঙ্গ : পুরুষ			নাম : তপন দে সরকার পিতার নাম: জ্যোতিশ চন্দ্র দে সরকার বাড়ির নং : n0215 বয়স : 43 লিঙ্গ : পুরুষ			নাম : মধুমিতা দে সরকার(দাস) স্বামীর নাম: তপন দে সরকার বাড়ির নং : n0215 বয়স : 37 লিঙ্গ : মহিলা		
694	RIY1832138	ফটো উপলব্ধ	695	WB/02/016/330522	ফটো উপলব্ধ	696	MFW2445401	ফটো উপলব্ধ
নাম : বুলি সরকার ধর স্বামীর নাম: উৎপল ধর বাড়ির নং : n0223 বয়স : 30 লিঙ্গ : মহিলা			নাম : ছবি ধর স্বামীর নাম: উদয় ধর বাড়ির নং : n0219 বয়স : 57 লিঙ্গ : মহিলা			নাম : উৎপল ধর পিতার নাম: উদয় ধর বাড়ির নং : n0223 বয়স : 40 লিঙ্গ : পুরুষ		
697	WB/02/016/330607	ফটো উপলব্ধ	698	SKW2511624	ফটো উপলব্ধ	699	SKW2693778	ফটো উপলব্ধ
নাম : মিনুরানী বাড়ই স্বামীর নাম: রঞ্জিত বাড়ই বাড়ির নং : n0181 বয়স : 54 লিঙ্গ : মহিলা			নাম : অজিত রায় পিতার নাম: রবি রায় বাড়ির নং : n0169 বয়স : 24 লিঙ্গ : পুরুষ			নাম : ঋতুকা রয় পিতার নাম: নিবশ রয় বাড়ির নং : 0000 বয়স : 21 লিঙ্গ : মহিলা		

700 নাম : রামচন্দ্র রায় পিতার নাম: বিসারু রায় বাড়ির নং : n0204 বয়স : 58 লিঙ্গ : পুরুষ	SKW2330546 ফটো উপলব্ধ	701 নাম : বিপ্লব রায় পিতার নাম: কবিনাথ রায় বাড়ির নং : n0202 বয়স : 24 লিঙ্গ : পুরুষ	SKW2511590 ফটো উপলব্ধ	702 নাম : পায়েল রায় স্বামীর নাম: প্রসেনজিৎ রায় বাড়ির নং : এন0165 বয়স : 23 লিঙ্গ : মহিলা	SKW2559581 ফটো উপলব্ধ
703 নাম : রঞ্জনা রায় স্বামীর নাম: অবীরাম রায় বাড়ির নং : n0369 বয়স : 34 লিঙ্গ : মহিলা	SKW1478924 ফটো উপলব্ধ	704 নাম : কলিমবালা রায় স্বামীর নাম: আকালু রায় বাড়ির নং : n0161 বয়স : 66 লিঙ্গ : মহিলা	WB/02/016/330448 ফটো উপলব্ধ	705 নাম : সুনীল রায় পিতার নাম: যতীন্দ্র রায় বাড়ির নং : নং বয়স : 50 লিঙ্গ : পুরুষ	WB/02/016/333271 ফটো উপলব্ধ
706 নাম : মাধবী রায় স্বামীর নাম: গনেশ রায় বাড়ির নং : n0188 বয়স : 30 লিঙ্গ : মহিলা	SKW1967561 ফটো উপলব্ধ	707 নাম : সুনীল রায় পিতার নাম: শশীমোহন রায় বাড়ির নং : n0166 বয়স : 40 লিঙ্গ : পুরুষ	MFW2446243 ফটো উপলব্ধ	708 নাম : রঞ্জিতা রায় পিতার নাম: বঙ্কিম রায় বাড়ির নং : এন0191 বয়স : 24 লিঙ্গ : মহিলা	SKW2477396 ফটো উপলব্ধ
709 নাম : অনিল রায় পিতার নাম: পূর্ণচন্দ্র রায় বাড়ির নং : n0198 বয়স : 72 লিঙ্গ : পুরুষ	SKW2299667 ফটো উপলব্ধ	710 নাম : লিটন রায় পিতার নাম: রোহিনী রায় বাড়ির নং : n0161 বয়স : 33 লিঙ্গ : পুরুষ	SKW1471564 ফটো উপলব্ধ	711 নাম : সুভাষ রায় পিতার নাম: কান্দুরা রায় বাড়ির নং : n0187 বয়স : 61 লিঙ্গ : পুরুষ	WB/02/016/330032 ফটো উপলব্ধ
712 নাম : রাকেশ রায় পিতার নাম: হরেন্দ্রনাথ রায় বাড়ির নং : n0186 বয়স : 33 লিঙ্গ : পুরুষ	SKW1471572 ফটো উপলব্ধ	713 নাম : সঞ্জিত রায় পিতার নাম: হরি সাদু রায় বাড়ির নং : n0179 বয়স : 32 লিঙ্গ : পুরুষ	SKW1568732 ফটো উপলব্ধ	714 নাম : প্রেমানন্দ রায় পিতার নাম: দেওয়ানু রায় বাড়ির নং : n0173 বয়স : 68 লিঙ্গ : পুরুষ	WB/02/016/330031 ফটো উপলব্ধ
715 নাম : তাপসী রায় পিতার নাম: কবিনাথ রায় বাড়ির নং : n0202 বয়স : 29 লিঙ্গ : মহিলা	SKW1933613 ফটো উপলব্ধ	716 নাম : সুধীর রায় পিতার নাম: শদ্দমোহন রায় বাড়ির নং : n0153 বয়স : 55 লিঙ্গ : পুরুষ	SKW2323368 ফটো উপলব্ধ	717 নাম : রেখা রায় পিতার নাম: অতুল রায় বাড়ির নং : এন0190 বয়স : 29 লিঙ্গ : মহিলা	SKW1853787 ফটো উপলব্ধ
718 নাম : নিলীমা রায় স্বামীর নাম: সুভাষ রায় বাড়ির নং : এন0019 বয়স : 37 লিঙ্গ : মহিলা	SKW1223437 ফটো উপলব্ধ	719 নাম : বসুমতি রায় স্বামীর নাম: বিধাদু রায় বাড়ির নং : n0178 বয়স : 60 লিঙ্গ : মহিলা	SKW2721454 ফটো উপলব্ধ	720 নাম : রোহিত রায় পিতার নাম: মহেন্দ্র নাথ রায় বাড়ির নং : গিদাল পাড়া বয়স : 22 লিঙ্গ : পুরুষ	SKW2694081 ফটো উপলব্ধ
721 নাম : কৃষ্ণা রায় স্বামীর নাম: দীপঙ্কর রায় বাড়ির নং : n0355 বয়স : 30 লিঙ্গ : মহিলা	SKW1747583 ফটো উপলব্ধ	722 নাম : ভাগ্যধর রায় পিতার নাম: সুরেশ রায় বাড়ির নং : n0182 বয়স : 31 লিঙ্গ : পুরুষ	SKW1568781 ফটো উপলব্ধ	723 নাম : জ্ঞানবালা রায় স্বামীর নাম: সুরেশ রায় বাড়ির নং : n0182 বয়স : 63 লিঙ্গ : মহিলা	WB/02/016/330138 ফটো উপলব্ধ
724 নাম : তাপস রায় পিতার নাম: গঙ্গাধর রায় বাড়ির নং : n0159 বয়স : 32 লিঙ্গ : পুরুষ	SKW1471556 ফটো উপলব্ধ	725 নাম : মায়াদু রায় স্বামীর নাম: নীরেন্দ্র নাথ রায় বাড়ির নং : গিদান পাড়া বয়স : 36 লিঙ্গ : মহিলা	SKW1447044 ফটো উপলব্ধ	726 নাম : বিধাদু রায় পিতার নাম: চান্দু রায় বাড়ির নং : n0178 বয়স : 69 লিঙ্গ : পুরুষ	WB/02/016/330212 ফটো উপলব্ধ
727 নাম : জুইমিতা রায় পিতার নাম: সুনীল রায় বাড়ির নং : এন0209 বয়স : 22 লিঙ্গ : মহিলা	SKW2637981 ফটো উপলব্ধ	728 নাম : ফুলমতি রায় স্বামীর নাম: বিধান চন্দ্র রায় বাড়ির নং : n0157 বয়স : 43 লিঙ্গ : মহিলা	MFW3020104 ফটো উপলব্ধ	729 নাম : দিপিকা রায় পিতার নাম: প্রভাষ রায় বাড়ির নং : n0187 বয়স : 28 লিঙ্গ : মহিলা	SKW1933589 ফটো উপলব্ধ

730	SKW1940303	ফটো উপলব্ধ	731	SKW1222116	ফটো উপলব্ধ	732	WB/02/016/330387	ফটো উপলব্ধ
নাম : কল্পনা রায় পিতার নাম: অজিত রায় বাড়ির নং : n0386 বয়স : 32 লিঙ্গ : মহিলা			নাম : মান্নি রায়(সরকার) স্বামীর নাম: ধন্য রায় বাড়ির নং : n0173 বয়স : 36 লিঙ্গ : মহিলা			নাম : হরিসাদু রায় পিতার নাম: চান্দু রায় বাড়ির নং : n0179 বয়স : 63 লিঙ্গ : পুরুষ		
733	MFW2863082	ফটো উপলব্ধ	734	SKW1222074	ফটো উপলব্ধ	735	SKW2367779	ফটো উপলব্ধ
নাম : যশদা রায় স্বামীর নাম: প্রসাদ রায় বাড়ির নং : n0177 বয়স : 40 লিঙ্গ : মহিলা			নাম : বিনোদ রায় মায়ের নাম: অঘোনশ্রী রায় বাড়ির নং : n0176 বয়স : 35 লিঙ্গ : পুরুষ			নাম : মিনু রায় স্বামীর নাম: হরি রায় বাড়ির নং : n0183 বয়স : 54 লিঙ্গ : মহিলা		
736	SKW1222090	ফটো উপলব্ধ	737	SKW1568799	ফটো উপলব্ধ	738	MFW2628311	ফটো উপলব্ধ
নাম : খগেশ্বর রায় পিতার নাম: প্রেমানন্দ রায় বাড়ির নং : n0173 বয়স : 35 লিঙ্গ : পুরুষ			নাম : সুকান্ত রায় পিতার নাম: রোহিনী রায় বাড়ির নং : n0161 বয়স : 31 লিঙ্গ : পুরুষ			নাম : মিতু রাণী রায় স্বামীর নাম: সুভাষ রায় বাড়ির নং : n0187 বয়স : 39 লিঙ্গ : মহিলা		
739	MFW2863066	ফটো উপলব্ধ	740	WB/02/016/330155	ফটো উপলব্ধ	741	WB/02/016/330567	ফটো উপলব্ধ
নাম : ললিতা রায় স্বামীর নাম: সুশিল রায় বাড়ির নং : n0186 বয়স : 39 লিঙ্গ : মহিলা			নাম : প্রসাদু রায় পিতার নাম: চান্দু রায় বাড়ির নং : n0177 বয়স : 59 লিঙ্গ : পুরুষ			নাম : নবদীপ রায় পিতার নাম: দুর্য়োমন রায় বাড়ির নং : n0184 বয়স : 59 লিঙ্গ : পুরুষ		
742	MFW1428218	ফটো উপলব্ধ	743	WB/02/016/330033	ফটো উপলব্ধ	744	MFW2863124	ফটো উপলব্ধ
নাম : বুধারু রায় পিতার নাম: কৃষ্ণপদ রায় বাড়ির নং : n0176 বয়স : 53 লিঙ্গ : পুরুষ			নাম : কদুমোহন রায় পিতার নাম: ভুবন রায় বাড়ির নং : n0175 বয়স : 63 লিঙ্গ : পুরুষ			নাম : শান্তনা রায় স্বামীর নাম: নিখিল রায় বাড়ির নং : n0174 বয়স : 37 লিঙ্গ : মহিলা		
745	MFW1428044	ফটো উপলব্ধ	746	MFW2285435	ফটো উপলব্ধ	747	WB/02/016/330450	ফটো উপলব্ধ
নাম : নিখিল রায় পিতার নাম: দেবারু রায় বাড়ির নং : n0174 বয়স : 46 লিঙ্গ : পুরুষ			নাম : জয়দেব রায় পিতার নাম: নরেন রায় বাড়ির নং : n0158 বয়স : 40 লিঙ্গ : পুরুষ			নাম : সুমতি রায় স্বামীর নাম: নরেন রায় বাড়ির নং : n0158 বয়স : 54 লিঙ্গ : মহিলা		
748	SKW1568740	ফটো উপলব্ধ	749	MFW2446227	ফটো উপলব্ধ	750	SKW1568757	ফটো উপলব্ধ
নাম : মমতা রায় স্বামীর নাম: দধি রায় বাড়ির নং : n0154 বয়স : 33 লিঙ্গ : মহিলা			নাম : দধি রায় পিতার নাম: সুধারু রায় বাড়ির নং : n0154 বয়স : 42 লিঙ্গ : পুরুষ			নাম : অমিত রায় পিতার নাম: তরনী রায় বাড়ির নং : n0155 বয়স : 33 লিঙ্গ : পুরুষ		
751	WB/02/016/330551	ফটো উপলব্ধ	752	WB/02/016/330319	ফটো উপলব্ধ	753	SKW2135879	ফটো উপলব্ধ
নাম : মায়্যা রায় স্বামীর নাম: তরনী রায় বাড়ির নং : n0155 বয়স : 50 লিঙ্গ : মহিলা			নাম : অখিল রায় পিতার নাম: দেবারু রায় বাড়ির নং : n0174 বয়স : 50 লিঙ্গ : পুরুষ			নাম : পাপাই রায় পিতার নাম: তরনী রায় বাড়ির নং : n0155 বয়স : 26 লিঙ্গ : পুরুষ		
754	SKW1223445	ফটো উপলব্ধ	755	SKW2563013	ফটো উপলব্ধ	756	SKW2197598	ফটো উপলব্ধ
নাম : মামুনী রায় স্বামীর নাম: সুনীল রায় বাড়ির নং : নং বয়স : 37 লিঙ্গ : মহিলা			নাম : রুপশ্রী রায় স্বামীর নাম: পরিচয় রায় বাড়ির নং : এন০১৯০ বয়স : 26 লিঙ্গ : মহিলা			নাম : শকুন্তলা রায় স্বামীর নাম: সুবোধ রায় বাড়ির নং : গিদান পাড়া বয়স : 27 লিঙ্গ : মহিলা		
757	MFW1498153	ফটো উপলব্ধ	758	SKW1710623	ফটো উপলব্ধ	759	MFW1428069	ফটো উপলব্ধ
নাম : ইন্দ্রমোহন রায় পিতার নাম: জটিয়া রায় বাড়ির নং : n0164 বয়স : 44 লিঙ্গ : পুরুষ			নাম : রীতা রায় পিতার নাম: ধনঞ্জয় রায় বাড়ির নং : n0170 বয়স : 31 লিঙ্গ : মহিলা			নাম : রবি রায় পিতার নাম: রজনী রায় বাড়ির নং : n0169 বয়স : 46 লিঙ্গ : পুরুষ		

760 নাম : রত্না রায় স্বামীর নাম: নগেন রায় বাড়ির নং : n0168 বয়স : 37 লিঙ্গ : মহিলা	SKW0150714 ফটো উপলব্ধ	761 নাম : রেনুকা রায় স্বামীর নাম: হরেন্দ্রনাথ রায় বাড়ির নং : n0204 বয়স : 56 লিঙ্গ : মহিলা	WB/02/016/330015 ফটো উপলব্ধ	762 নাম : বিমল রায় পিতার নাম: সাকালু রায় বাড়ির নং : n0168 বয়স : 59 লিঙ্গ : পুরুষ	WB/02/016/330388 ফটো উপলব্ধ
763 নাম : রনজিৎ রায় পিতার নাম: মলিন রায় বাড়ির নং : n0166 বয়স : 34 লিঙ্গ : পুরুষ	SKW1471580 ফটো উপলব্ধ	764 নাম : অবিরাম রায় পিতার নাম: পূর্নচন্দ্র রায় বাড়ির নং : 280 বয়স : 39 লিঙ্গ : পুরুষ	SKW1363985 ফটো উপলব্ধ	765 নাম : কান্দুবা রায় পিতার নাম: খৈটি রায় বাড়ির নং : n0165 বয়স : 91 লিঙ্গ : পুরুষ	WB/02/016/330117 ফটো উপলব্ধ
766 নাম : জনতা রায় স্বামীর নাম: ইন্দ্রমোহন রায় বাড়ির নং : n0164 বয়স : 38 লিঙ্গ : মহিলা	JLG3255106 ফটো উপলব্ধ	767 নাম : পার্বতি রায় স্বামীর নাম: জগবন্ধু রায় বাড়ির নং : n0165 বয়স : 53 লিঙ্গ : মহিলা	WB/02/016/330425 ফটো উপলব্ধ	768 নাম : প্রসেনজিৎ রায় পিতার নাম: বিশেশ্বর রায় বাড়ির নং : n0165 বয়স : 30 লিঙ্গ : পুরুষ	SKW1839208 ফটো উপলব্ধ
769 নাম : সরস্বতী রায় পিতার নাম: জগবন্ধু রায় বাড়ির নং : n0165 বয়স : 32 লিঙ্গ : মহিলা	SKW1710615 ফটো উপলব্ধ	770 নাম : সুতপা রায় স্বামীর নাম: পবিত্র রায় বাড়ির নং : n0190 বয়স : 34 লিঙ্গ : মহিলা	SKW1568807 ফটো উপলব্ধ	771 নাম : পবিত্র রায় পিতার নাম: মনি রায় বাড়ির নং : n0190 বয়স : 40 লিঙ্গ : পুরুষ	MFW2446599 ফটো উপলব্ধ
772 নাম : দীপঙ্কর রায় পিতার নাম: নিতাই রায় বাড়ির নং : n0189 বয়স : 35 লিঙ্গ : পুরুষ	SKW1221977 ফটো উপলব্ধ	773 নাম : দীপক রায় পিতার নাম: সুশেন রায় বাড়ির নং : n0192 বয়স : 37 লিঙ্গ : পুরুষ	MFW2969954 ফটো উপলব্ধ	774 নাম : ভারতী রায় স্বামীর নাম: সুশেন রায় বাড়ির নং : n0192 বয়স : 57 লিঙ্গ : মহিলা	WB/02/016/330137 ফটো উপলব্ধ
775 নাম : মালতী রায় স্বামীর নাম: বাবলু রায় বাড়ির নং : n0191 বয়স : 37 লিঙ্গ : মহিলা	SKW1222025 ফটো উপলব্ধ	776 নাম : সাবিত্রী রায় স্বামীর নাম: রবি রায় বাড়ির নং : n0169 বয়স : 31 লিঙ্গ : মহিলা	SKW1933662 ফটো উপলব্ধ	777 নাম : গৌর হরি রায় পিতার নাম: হীরেন্দ্র নাথ রায় বাড়ির নং : n0212 বয়স : 26 লিঙ্গ : পুরুষ	SKW2135887 ফটো উপলব্ধ
778 নাম : হীমা রায় পিতার নাম: বিমল রায় বাড়ির নং : n0195 বয়স : 26 লিঙ্গ : মহিলা	SKW2135929 ফটো উপলব্ধ	779 নাম : ললিতা রায় স্বামীর নাম: অনিল রায় বাড়ির নং : n0198 বয়স : 60 লিঙ্গ : মহিলা	SKW2299972 ফটো উপলব্ধ	780 নাম : নিবেদিতা রায় স্বামীর নাম: কমল চন্দ্র রায় বাড়ির নং : নং বয়স : 38 লিঙ্গ : মহিলা	JLG3670106 ফটো উপলব্ধ
781 নাম : সুভাষ রায় পিতার নাম: আকালু রায় বাড়ির নং : n0161 বয়স : 41 লিঙ্গ : পুরুষ	MFW2446185 ফটো উপলব্ধ	782 নাম : প্রধানচন্দ্র রায় পিতার নাম: আকালু রায় বাড়ির নং : n0161 বয়স : 43 লিঙ্গ : পুরুষ	SKW0150052 ফটো উপলব্ধ	783 নাম : কলি রায় স্বামীর নাম: রোহিনী রায় বাড়ির নং : n0161 বয়স : 75 লিঙ্গ : মহিলা	SKW2257988 ফটো উপলব্ধ
784 নাম : বীর কান্ত রায় পিতার নাম: সুশীল রায় বাড়ির নং : n0209 বয়স : 36 লিঙ্গ : পুরুষ	SKW1221910 ফটো উপলব্ধ	785 নাম : রেণুকা রায় স্বামীর নাম: মহেন্দ্র নাথ রায় বাড়ির নং : n0188 বয়স : 41 লিঙ্গ : মহিলা	MFW2628261 ফটো উপলব্ধ	786 নাম : প্রভাস রায় পিতার নাম: কান্দুরা রায় বাড়ির নং : n0187 বয়স : 63 লিঙ্গ : পুরুষ	WB/02/016/330013 ফটো উপলব্ধ
787 নাম : শৈবী রায় স্বামীর নাম: জগদীশ রায় বাড়ির নং : n0185 বয়স : 47 লিঙ্গ : মহিলা	MFW1428077 ফটো উপলব্ধ	788 নাম : ললীতা রায় স্বামীর নাম: মলিন রায় বাড়ির নং : n0166 বয়স : 55 লিঙ্গ : মহিলা	SKW2451607 ফটো উপলব্ধ	789 নাম : রমা রায় স্বামীর নাম: রতন রায় বাড়ির নং : n0330 বয়স : 33 লিঙ্গ : মহিলা	SKW1474014 ফটো উপলব্ধ



790 নাম : অঞ্জলী রায় স্বামীর নাম: মিন্টু রায় বাড়ির নং : n0222 বয়স : 37 লিঙ্গ : মহিলা	JLG3597119 ফটো উপলব্ধ	791 নাম : তপন রায় পিতার নাম: বিজয় রায় বাড়ির নং : n0194 বয়স : 52 লিঙ্গ : পুরুষ	WB/02/016/330063 ফটো উপলব্ধ	792 নাম : অনিতা রায় স্বামীর নাম: সুশীল রায় বাড়ির নং : n0354 বয়স : 34 লিঙ্গ : মহিলা	SKW1729466 ফটো উপলব্ধ
793 নাম : ছোটন রায় পিতার নাম: ধনসিং রায় বাড়ির নং : n0171 বয়স : 32 লিঙ্গ : পুরুষ	SKW1568823 ফটো উপলব্ধ	794 নাম : গীতা রায় স্বামীর নাম: ধনসিং রায় বাড়ির নং : n0171 বয়স : 58 লিঙ্গ : মহিলা	SKW2257947 ফটো উপলব্ধ	795 নাম : মেনকা রায় স্বামীর নাম: সুশীল রায় বাড়ির নং : n0209 বয়স : 44 লিঙ্গ : মহিলা	WB/02/016/315499 ফটো উপলব্ধ
796 নাম : ভাস্কর রায় পিতার নাম: ধনঞ্জয় রায় বাড়ির নং : n0170 বয়স : 35 লিঙ্গ : পুরুষ	SKW1222017 ফটো উপলব্ধ	797 নাম : সবিতা রায় স্বামীর নাম: কবিনাথ রায় বাড়ির নং : n0206 বয়স : 51 লিঙ্গ : মহিলা	WB/03/015/111542 ফটো উপলব্ধ	798 নাম : মনা রায় পিতার নাম: হরেন্দ্র নাথ রায় বাড়ির নং : n0204 বয়স : 30 লিঙ্গ : পুরুষ	SKW1568765 ফটো উপলব্ধ
799 নাম : ননীবালা রায় স্বামীর নাম: মানিক রায় বাড়ির নং : n0199 বয়স : 52 লিঙ্গ : মহিলা	WB/02/016/330379 ফটো উপলব্ধ	800 নাম : মানিক রায় পিতার নাম: পূর্ণচন্দ্র রায় বাড়ির নং : n0199 বয়স : 58 লিঙ্গ : পুরুষ	WB/02/016/330273 ফটো উপলব্ধ	801 নাম : ঝড়িবালা রায় স্বামীর নাম: দেবারু রায় বাড়ির নং : n0174 বয়স : 71 লিঙ্গ : মহিলা	WB/02/016/330468 ফটো উপলব্ধ
802 নাম : বাসন্তি রায় স্বামীর নাম: সুধীর রায় বাড়ির নং : n0153 বয়স : 51 লিঙ্গ : মহিলা	WB/02/016/330223 ফটো উপলব্ধ	803 নাম : বকুল রায় স্বামীর নাম: কার্তিক রায় বাড়ির নং : n0180 বয়স : 48 লিঙ্গ : মহিলা	WB/02/016/330612 ফটো উপলব্ধ	804 নাম : কার্তিক রায় পিতার নাম: চান্দু রায় বাড়ির নং : n0180 বয়স : 56 লিঙ্গ : পুরুষ	WB/02/016/330144 ফটো উপলব্ধ
805 নাম : কৌশিক রায় পিতার নাম: ধনঞ্জয় রায় বাড়ির নং : n0170 বয়স : 30 লিঙ্গ : পুরুষ	SKW1839224 ফটো উপলব্ধ	806 নাম : বিধান চন্দ্র রায় পিতার নাম: আকালু রায় বাড়ির নং : n0157 বয়স : 48 লিঙ্গ : পুরুষ	MFW2175255 ফটো উপলব্ধ	807 নাম : তরনী রায় পিতার নাম: শদ্দামোহন রায় বাড়ির নং : n0155 বয়স : 53 লিঙ্গ : পুরুষ	WB/02/016/330552 ফটো উপলব্ধ
808 নাম : সুধারু রায় পিতার নাম: পেহাতু রায় বাড়ির নং : n0154 বয়স : 66 লিঙ্গ : পুরুষ	WB/02/016/330169 ফটো উপলব্ধ	809 নাম : সিমা রায় পিতার নাম: অবিনাথ রায় বাড়ির নং : n0208 বয়স : 29 লিঙ্গ : মহিলা	SKW1710656 ফটো উপলব্ধ	810 নাম : সুমিত্রা রায় স্বামীর নাম: হরিসাদু রায় বাড়ির নং : n0179 বয়স : 59 লিঙ্গ : মহিলা	WB/02/016/330466 ফটো উপলব্ধ
811 নাম : স্বর্ন বালা রায় স্বামীর নাম: রামচন্দ্র রায় বাড়ির নং : n0204 বয়স : 52 লিঙ্গ : মহিলা	SKW2330603 ফটো উপলব্ধ	812 নাম : পুরবী অধিকারী(রায়) স্বামীর নাম: বিনোদ রায় বাড়ির নং : n0176 বয়স : 31 লিঙ্গ : মহিলা	SKW1568708 ফটো উপলব্ধ	813 নাম : অলোক রায় পিতার নাম: সুবোধ রায় বাড়ির নং : এন0019 বয়স : 22 লিঙ্গ : পুরুষ	SKW2641751 ফটো উপলব্ধ
814 নাম : শম্পা রায় স্বামীর নাম: জগদীশ রায় বাড়ির নং : n0170 বয়স : 40 লিঙ্গ : মহিলা	MFW2446581 ফটো উপলব্ধ	815 নাম : অজিত রায় পিতার নাম: পুষ্পনাথ রায় বাড়ির নং : n0172 বয়স : 38 লিঙ্গ : পুরুষ	MFW2628279 ফটো উপলব্ধ	816 নাম : মাধব রায় পিতার নাম: আনু রায় বাড়ির নং : n0389 বয়স : 32 লিঙ্গ : পুরুষ	SKW1484898 ফটো উপলব্ধ
817 নাম : সোনালী রায় স্বামীর নাম: সরবিন্দু রায় বাড়ির নং : n0182 বয়স : 30 লিঙ্গ : মহিলা	SKW1933654 ফটো উপলব্ধ	818 নাম : গনেশ রায় পিতার নাম: অনিভূষন রায় বাড়ির নং : n0188 বয়স : 35 লিঙ্গ : পুরুষ	SKW1221936 ফটো উপলব্ধ	819 নাম : অনিভূষন রায় পিতার নাম: দেবেন্দ্রনাথ রায় বাড়ির নং : n0188 বয়স : 65 লিঙ্গ : পুরুষ	WB/02/016/330491 ফটো উপলব্ধ

820	MFW2628329	ফটো উপলব্ধ	821	SKW2311033	ফটো উপলব্ধ	822	WB/02/016/330014	ফটো উপলব্ধ
নাম : মিনতী রায় স্বামীর নাম: নিবাস রায় বাড়ির নং : n0187 বয়স : 41 লিঙ্গ : মহিলা			নাম : সুবোধ চন্দ্র রায় পিতার নাম: যতীন্দ্র রায় বাড়ির নং : এন0019 বয়স : 57 লিঙ্গ : পুরুষ			নাম : হরেন্দ্রনাথ রায় পিতার নাম: পরিক্ত রায় বাড়ির নং : n0186 বয়স : 63 লিঙ্গ : পুরুষ		
823	WB/02/016/330021	ফটো উপলব্ধ	824	WB/03/015/114464	ফটো উপলব্ধ	825	SKW1147214	ফটো উপলব্ধ
নাম : জগদীশ রায় পিতার নাম: দুর্ধোমন রায় বাড়ির নং : n0185 বয়স : 61 লিঙ্গ : পুরুষ			নাম : অশোকালা রায় স্বামীর নাম: আনু রায় বাড়ির নং : n0390 বয়স : 56 লিঙ্গ : মহিলা			নাম : পরেশ রায় পিতার নাম: আকালু রায় বাড়ির নং : n0161 বয়স : 35 লিঙ্গ : পুরুষ		
826	WB/02/016/330611	ফটো উপলব্ধ	827	MFW2285468	ফটো উপলব্ধ	828	SKW2258184	ফটো উপলব্ধ
নাম : আলো রায় স্বামীর নাম: প্রভাস রায় বাড়ির নং : n0187 বয়স : 48 লিঙ্গ : মহিলা			নাম : অশোক রায় মায়ের নাম: যতীন্দ্র রায় বাড়ির নং : n0197 বয়স : 41 লিঙ্গ : পুরুষ			নাম : নিরবলা রায় স্বামীর নাম: পূর্ণচন্দ্র রায় বাড়ির নং : n0163 বয়স : 80 লিঙ্গ : মহিলা		
829	SKW1364124	ফটো উপলব্ধ	830	MFW1428002	ফটো উপলব্ধ	831	SKW2745586	ফটো উপলব্ধ
নাম : রতন রায় পিতার নাম: আকালু রায় বাড়ির নং : n0161 বয়স : 35 লিঙ্গ : পুরুষ			নাম : সুশীল রায় পিতার নাম: ভাদুর রায় বাড়ির নং : n0186 বয়স : 52 লিঙ্গ : পুরুষ			নাম : সুজিত রায় পিতার নাম: সুশীল রায় বাড়ির নং : পূর্ব দুরামারি বয়স : 21 লিঙ্গ : পুরুষ		
832	SKW2745495	ফটো উপলব্ধ	833	SKW1363977	ফটো উপলব্ধ	834	SKW1221902	ফটো উপলব্ধ
নাম : সুশান্ত রায় পিতার নাম: সুশীল রায় বাড়ির নং : পূর্ব দুরামারি বয়স : 20 লিঙ্গ : পুরুষ			নাম : ভূপালী রায় পিতার নাম: ধনসিং রায় বাড়ির নং : n0162 বয়স : 35 লিঙ্গ : মহিলা			নাম : কবিতা রায় স্বামীর নাম: প্রদীপ চন্দ্র রায় বাড়ির নং : n0172 বয়স : 36 লিঙ্গ : মহিলা		
835	SKW1710631	ফটো উপলব্ধ	836	WB/02/016/330152	ফটো উপলব্ধ	837	SKW2049765	ফটো উপলব্ধ
নাম : সঞ্জয় রায় পিতার নাম: সুরেশ রায় বাড়ির নং : n0171 বয়স : 30 লিঙ্গ : পুরুষ			নাম : সুরেশ রায় পিতার নাম: নরেশ্বর রায় বাড়ির নং : n0171 বয়স : 66 লিঙ্গ : পুরুষ			নাম : মৌমিতা রায় পিতার নাম: তরনী রায় বাড়ির নং : n0155 বয়স : 27 লিঙ্গ : মহিলা		
838	SKW1222058	ফটো উপলব্ধ	839	WB/02/016/330325	ফটো উপলব্ধ	840	SKW2784221	ফটো উপলব্ধ
নাম : সবিতা রায় স্বামীর নাম: উত্তম রায় বাড়ির নং : n0188 বয়স : 35 লিঙ্গ : মহিলা			নাম : গীতা রায় স্বামীর নাম: অনিভূষণ রায় বাড়ির নং : n0188 বয়স : 59 লিঙ্গ : মহিলা			নাম : সনিতা রায় স্বামীর নাম: সুশীল রায় বাড়ির নং : গিদল পাড়া বয়স : 55 লিঙ্গ : মহিলা		
841	SKW1222066	ফটো উপলব্ধ	842	SKW2049732	ফটো উপলব্ধ	843	SKW1839232	ফটো উপলব্ধ
নাম : স্বপন রায় পিতার নাম: হরিসাদু রায় বাড়ির নং : n0179 বয়স : 35 লিঙ্গ : পুরুষ			নাম : তাপসী বর্মন রায় স্বামীর নাম: বাবলু রায় বাড়ির নং : n0163 বয়স : 33 লিঙ্গ : মহিলা			নাম : সান্তনা রায় স্বামীর নাম: খগেশ্বর রায় বাড়ির নং : n0173 বয়স : 29 লিঙ্গ : মহিলা		
844	SKW2562981	ফটো উপলব্ধ	845	SKW2709319	ফটো উপলব্ধ	846	SKW1933597	ফটো উপলব্ধ
নাম : সান্তনা রায় পিতার নাম: হরীদেব দেব বাড়ির নং : এন০০১২ বয়স : 27 লিঙ্গ : মহিলা			নাম : অমিত রায় পিতার নাম: কোকিল রায় বাড়ির নং : শালবাড়ি 1 বয়স : 25 লিঙ্গ : পুরুষ			নাম : সুবোধ রায় পিতার নাম: জগদীশ রায় বাড়ির নং : n0185 বয়স : 29 লিঙ্গ : পুরুষ		
847	SKW2638062	ফটো উপলব্ধ	848	WB/02/016/330250	ফটো উপলব্ধ	849	MFW2757052	ফটো উপলব্ধ
নাম : সঞ্জীব রায় পিতার নাম: সুনিল রায় বাড়ির নং : এন0196 বয়স : 22 লিঙ্গ : পুরুষ			নাম : সরলা রায় স্বামীর নাম: ধনঞ্জয় রায় বাড়ির নং : n0170 বয়স : 55 লিঙ্গ : মহিলা			নাম : রবীনাথ রায় পিতার নাম: সুরেন রায় বাড়ির নং : n0208 বয়স : 65 লিঙ্গ : পুরুষ		



850	SKW1568773	ফটো উপলব্ধ	851	SKW1710573	ফটো উপলব্ধ	852	SKW1221969	ফটো উপলব্ধ
নাম : রাজু রায় পিতার নাম: রাম চন্দ্র রায় বাড়ির নং : n0204 বয়স : 31 লিঙ্গ : পুরুষ			নাম : অনিতা রায় স্বামীর নাম: দয়াল চন্দ্র রায় বাড়ির নং : n0198 বয়স : 31 লিঙ্গ : মহিলা			নাম : দয়াল চন্দ্র রায় পিতার নাম: অনিল রায় বাড়ির নং : n0198 বয়স : 35 লিঙ্গ : পুরুষ		
853	MFV2446169	ফটো উপলব্ধ	854	MFV2446573	ফটো উপলব্ধ	855	SKW2637460	ফটো উপলব্ধ
নাম : মিন্টু রায় পিতার নাম: অনিল রায় বাড়ির নং : n0198 বয়স : 40 লিঙ্গ : পুরুষ			নাম : শঙ্কর রায় পিতার নাম: অনিল রায় বাড়ির নং : n0198 বয়স : 40 লিঙ্গ : পুরুষ			নাম : মিঠু রায় পিতার নাম: পরিমল রায় বাড়ির নং : এন0075 বয়স : 22 লিঙ্গ : পুরুষ		
856	WB/02/016/315388	ফটো উপলব্ধ	857	WB/03/015/111644	ফটো উপলব্ধ	858	MFV1428051	ফটো উপলব্ধ
নাম : সুশীল রায় পিতার নাম: বীরেন রায় বাড়ির নং : n0209 বয়স : 50 লিঙ্গ : পুরুষ			নাম : অন্নাবালা রায় স্বামীর নাম: রবিনাথ রায় বাড়ির নং : n0208 বয়স : 61 লিঙ্গ : মহিলা			নাম : নগেন রায় পিতার নাম: নকেশ্বর রায় বাড়ির নং : n0168 বয়স : 46 লিঙ্গ : পুরুষ		
859	MFV1080761	ফটো উপলব্ধ	860	SKW2258333	ফটো উপলব্ধ	861	WB/02/016/330381	ফটো উপলব্ধ
নাম : কবিনাথ রায় পিতার নাম: সুরেন রায় বাড়ির নং : n0202 বয়স : 56 লিঙ্গ : পুরুষ			নাম : বাবলু রায় স্বামীর নাম: দৈক্ষনাথ রায় বাড়ির নং : n0191 বয়স : 47 লিঙ্গ : মহিলা			নাম : মেনকা রায় স্বামীর নাম: নিতাই রায় বাড়ির নং : n0189 বয়স : 58 লিঙ্গ : মহিলা		
862	WB/02/016/330380	ফটো উপলব্ধ	863	WB/02/016/330356	ফটো উপলব্ধ	864	WB/02/016/330363	ফটো উপলব্ধ
নাম : নিতাই রায় পিতার নাম: পূর্ণচন্দ্র রায় বাড়ির নং : n0189 বয়স : 61 লিঙ্গ : পুরুষ			নাম : জগবন্ধু রায় পিতার নাম: কান্দুরা রায় বাড়ির নং : n0165 বয়স : 56 লিঙ্গ : পুরুষ			নাম : ফুলফুলি রায় স্বামীর নাম: যোগেন রায় বাড়ির নং : n0193 বয়স : 58 লিঙ্গ : মহিলা		
865	WB/02/016/330136	ফটো উপলব্ধ	866	SKW1147222	ফটো উপলব্ধ	867	WB/02/016/330332	ফটো উপলব্ধ
নাম : সুশেন রায় পিতার নাম: দৈক্ষনাথ রায় বাড়ির নং : n0192 বয়স : 66 লিঙ্গ : পুরুষ			নাম : পরিচয় রায় পিতার নাম: মনি রায় বাড়ির নং : n0190 বয়স : 36 লিঙ্গ : পুরুষ			নাম : মনি রায় পিতার নাম: পূর্ণচন্দ্র রায় বাড়ির নং : n0190 বয়স : 61 লিঙ্গ : পুরুষ		
868	SKW0151068	ফটো উপলব্ধ	869	SKW2559474	ফটো উপলব্ধ	870	SKW1363993	ফটো উপলব্ধ
নাম : সরবিন্দু রায় পিতার নাম: সুরেশ রায় বাড়ির নং : n0182 বয়স : 36 লিঙ্গ : পুরুষ			নাম : বিশ্বেজিৎ রায় পিতার নাম: বিশেশ্বর রায় বাড়ির নং : এন0165 বয়স : 24 লিঙ্গ : পুরুষ			নাম : সুশিলা রায় স্বামীর নাম: সুন্দর মোহন রায় বাড়ির নং : n0205 বয়স : 36 লিঙ্গ : মহিলা		
871	WB/02/016/330354	ফটো উপলব্ধ	872	WB/02/016/330229	ফটো উপলব্ধ	873	SKW1471598	ফটো উপলব্ধ
নাম : সুন্দরমোহন রায় পিতার নাম: যতীন্দ্র রায় বাড়ির নং : n0205 বয়স : 57 লিঙ্গ : পুরুষ			নাম : ধনঞ্জয় রায় পিতার নাম: রতিকান্ত রায় বাড়ির নং : n0170 বয়স : 61 লিঙ্গ : পুরুষ			নাম : সুক্রা কর পিতার নাম: বিমল কর বাড়ির নং : n0204 বয়স : 32 লিঙ্গ : মহিলা		
874	MFV2863090	ফটো উপলব্ধ	875	WB/02/016/330338	ফটো উপলব্ধ	876	SKW2513299	ফটো উপলব্ধ
নাম : সলিকা রায় স্বামীর নাম: পুলেন রায় বাড়ির নং : n0171 বয়স : 42 লিঙ্গ : মহিলা			নাম : জয়ন্তী রায় স্বামীর নাম: যতীন্দ্র রায় বাড়ির নং : n0197 বয়স : 68 লিঙ্গ : মহিলা			নাম : মিনা রায় স্বামীর নাম: মোনা রায় বাড়ির নং : N000 বয়স : 24 লিঙ্গ : মহিলা		
877	SKW1839216	ফটো উপলব্ধ	878	MFV2446557	ফটো উপলব্ধ	879	WB/02/016/330214	ফটো উপলব্ধ
নাম : কার্তিক রায় পিতার নাম: অনি ভূষণ রায় বাড়ির নং : n0188 বয়স : 29 লিঙ্গ : পুরুষ			নাম : উত্তম রায় পিতার নাম: রাজেন্দ্র নাথ রায় বাড়ির নং : n0188 বয়স : 40 লিঙ্গ : পুরুষ			নাম : জ্ঞানবালা রায় স্বামীর নাম: রাজেন্দ্র রায় বাড়ির নং : n0188 বয়স : 73 লিঙ্গ : মহিলা		



880	SKW1590843	ফটো উপলব্ধ	881	SKW2559649	ফটো উপলব্ধ	882	SKW1933621	ফটো উপলব্ধ
নাম : পরিতোষ রায় পিতার নাম: সুশিল রায় বাড়ির নং : এন0025 বয়স : 31 লিঙ্গ : পুরুষ			নাম : দয়ামনি রায় পিতার নাম: হরেন্দ্র নাথ রায় বাড়ির নং : এন0212 বয়স : 23 লিঙ্গ : মহিলা			নাম : সজল রায় পিতার নাম: মানিক রায় বাড়ির নং : n0199 বয়স : 28 লিঙ্গ : পুরুষ		
883	SKW2049773	ফটো উপলব্ধ	884	SKW2237600	ফটো উপলব্ধ	885	SKW2378925	ফটো উপলব্ধ
নাম : সন্জিত রায় পিতার নাম: অরিনাথ রায় বাড়ির নং : n0208 বয়স : 27 লিঙ্গ : পুরুষ			নাম : রুপালী বেবরা রায় স্বামীর নাম: রাজু রায় বাড়ির নং : এন0204 বয়স : 25 লিঙ্গ : মহিলা			নাম : শান্তিবালা রায় স্বামীর নাম: শশীমোহন রায় বাড়ির নং : n0156 বয়স : 65 লিঙ্গ : মহিলা		
886	SKW1933639	ফটো উপলব্ধ	887	MFW1495407	ফটো উপলব্ধ	888	SKW2136653	ফটো উপলব্ধ
নাম : কানু রায় পিতার নাম: কার্তিক রায় বাড়ির নং : n0180 বয়স : 28 লিঙ্গ : পুরুষ			নাম : হিরেন্দ্র নাথ রায় পিতার নাম: যোগেন্দ্র নাথ রায় বাড়ির নং : n0212 বয়স : 60 লিঙ্গ : পুরুষ			নাম : সম্পা রায় স্বামীর নাম: সঞ্জয় রায় বাড়ির নং : n0193 বয়স : 34 লিঙ্গ : মহিলা		
889	SKW2135952	ফটো উপলব্ধ	890	SKW2257525	ফটো উপলব্ধ	891	MFW2628337	ফটো উপলব্ধ
নাম : মদন রায় পিতার নাম: প্রসাদ রায় বাড়ির নং : n0177 বয়স : 26 লিঙ্গ : পুরুষ			নাম : রোহিনী রায় পিতার নাম: বিষ্ণুনাথ রায় বাড়ির নং : n0161 বয়স : 61 লিঙ্গ : পুরুষ			নাম : মালতী রায় স্বামীর নাম: পূর্ণচন্দ্র রায় বাড়ির নং : n0160 বয়স : 41 লিঙ্গ : মহিলা		
892	WB/02/016/330449	ফটো উপলব্ধ	893	WB/02/016/330140	ফটো উপলব্ধ	894	WB/02/016/330258	ফটো উপলব্ধ
নাম : পূর্ণিমা রায় স্বামীর নাম: গঙ্গাধর রায় বাড়ির নং : n0159 বয়স : 52 লিঙ্গ : মহিলা			নাম : গঙ্গাধর রায় পিতার নাম: বিসারু রায় বাড়ির নং : n0159 বয়স : 58 লিঙ্গ : পুরুষ			নাম : মহেন্দ্রনাথ রায় পিতার নাম: রাজেন্দ্র রায় বাড়ির নং : n0188 বয়স : 52 লিঙ্গ : পুরুষ		
895	MFW2446193	ফটো উপলব্ধ	896	MFW2628287	ফটো উপলব্ধ	897	WB/02/016/330326	ফটো উপলব্ধ
নাম : ফুলমতি রায় স্বামীর নাম: বিশ্বেশ্বর রায় বাড়ির নং : n0187 বয়স : 51 লিঙ্গ : মহিলা			নাম : ধন্য রায় পিতার নাম: প্রেমানন্দ রায় বাড়ির নং : n0173 বয়স : 38 লিঙ্গ : পুরুষ			নাম : প্রমিলা রায় স্বামীর নাম: প্রেমানন্দ রায় বাড়ির নং : n0173 বয়স : 61 লিঙ্গ : মহিলা		
898	MFW2175271	ফটো উপলব্ধ	899	WB/02/016/330389	ফটো উপলব্ধ	900	SKW1961499	ফটো উপলব্ধ
নাম : প্রদীপ চন্দ্র রায় পিতার নাম: পুষ্পনাথ রায় বাড়ির নং : n0172 বয়স : 42 লিঙ্গ : পুরুষ			নাম : রজবালা রায় স্বামীর নাম: নরেশ্বর রায় বাড়ির নং : n0171 বয়স : 91 লিঙ্গ : মহিলা			নাম : কুকিলা রায় স্বামীর নাম: শংকর রায় বাড়ির নং : n0377 বয়স : 36 লিঙ্গ : মহিলা		
901	SKW0150151	ফটো উপলব্ধ	902	SKW2378917	ফটো উপলব্ধ	903	WB/02/016/330378	ফটো উপলব্ধ
নাম : অঞ্জলী রায় স্বামীর নাম: জয়দেব রায় বাড়ির নং : n0158 বয়স : 37 লিঙ্গ : মহিলা			নাম : শশীমোহন রায় পিতার নাম: ভবিন্দ্র নাথ রায় বাড়ির নং : n0156 বয়স : 75 লিঙ্গ : পুরুষ			নাম : অঘোনাশ্বরী রায় স্বামীর নাম: অমত রায় বাড়ির নং : n0176 বয়স : 55 লিঙ্গ : মহিলা		
904	MFW2863108	ফটো উপলব্ধ	905	WB/02/016/330574	ফটো উপলব্ধ	906	SKW2767499	ফটো উপলব্ধ
নাম : মাধবি রায় স্বামীর নাম: আশিনাথ রায় বাড়ির নং : n0177 বয়স : 41 লিঙ্গ : মহিলা			নাম : আশিনাথ রায় পিতার নাম: চান্দু রায় বাড়ির নং : n0177 বয়স : 52 লিঙ্গ : পুরুষ			নাম : তপন রায় পিতার নাম: আশীনাথ রায় বাড়ির নং : পূর্বা দুরামারি বয়স : 20 লিঙ্গ : পুরুষ		
907	MFW2446219	ফটো উপলব্ধ	908	WB/02/016/330532	ফটো উপলব্ধ	909	WB/02/016/330467	ফটো উপলব্ধ
নাম : চম্পা রায় স্বামীর নাম: তপন রায় বাড়ির নং : n0194 বয়স : 40 লিঙ্গ : মহিলা			নাম : নরেন রায় পিতার নাম: কাইদারি রায় বাড়ির নং : n0158 বয়স : 57 লিঙ্গ : পুরুষ			নাম : ফুলেশ্বরী রায় স্বামীর নাম: কদুমোহন রায় বাড়ির নং : n0175 বয়স : 58 লিঙ্গ : মহিলা		

910	SKW2708709	ফটো উপলব্ধ	911	SKW1568716	ফটো উপলব্ধ	912	MFW2446565	ফটো উপলব্ধ
নাম : পিঙ্কি রায় পিতার নাম: প্রভাস রায় বাড়ির নং : পূর্ব দুরামারী বয়স : 21 লিঙ্গ : মহিলা			নাম : ফুলফুলী রায় স্বামীর নাম: অখিল রায় বাড়ির নং : n0174 বয়স : 31 লিঙ্গ : মহিলা			নাম : রঙ্গ মালা রায় স্বামীর নাম: বুধারক রায় বাড়ির নং : n0176 বয়স : 40 লিঙ্গ : মহিলা		
913	WB/02/016/330164	ফটো উপলব্ধ	914	SKW2136620	ফটো উপলব্ধ	915	SKW1221928	ফটো উপলব্ধ
নাম : সুরেশ রায় পিতার নাম: রামহরি রায় বাড়ির নং : n0182 বয়স : 71 লিঙ্গ : পুরুষ			নাম : মোনা রায় পিতার নাম: সুনিল রায় বাড়ির নং : n0196 বয়স : 27 লিঙ্গ : পুরুষ			নাম : সঞ্জয় রায় পিতার নাম: যোগেশ রায় বাড়ির নং : n0193 বয়স : 37 লিঙ্গ : পুরুষ		
916	SKW1710581	ফটো উপলব্ধ	917	MFW2175990	ফটো উপলব্ধ	918	SKW2698439	ফটো উপলব্ধ
নাম : বিনতা রায়(অধিকারী) স্বামীর নাম: অজিত রায় বাড়ির নং : n0172 বয়স : 32 লিঙ্গ : মহিলা			নাম : সুভাষ রায় পিতার নাম: যতীন্দ্র রায় বাড়ির নং : এন০০১৯ বয়স : 43 লিঙ্গ : পুরুষ			নাম : সুতি রেখা রায় স্বামীর নাম: মিঠু রায় বাড়ির নং : 00 বয়স : 22 লিঙ্গ : মহিলা		
919	SKW2455095	ফটো উপলব্ধ	920	WB/02/016/330297	ফটো উপলব্ধ	921	WB/02/016/330482	ফটো উপলব্ধ
নাম : পুলেন রায় পিতার নাম: নকেশ্বর রায় বাড়ির নং : n0171 বয়স : 53 লিঙ্গ : পুরুষ			নাম : দিনবালা রায় স্বামীর নাম: চিত্রমোহন রায় বাড়ির নং : n0164 বয়স : 66 লিঙ্গ : মহিলা			নাম : ধনিরাম রায় পিতার নাম: পূর্ণচন্দ্র রায় বাড়ির নং : n0163 বয়স : 63 লিঙ্গ : পুরুষ		
922	MFW2757045	ফটো উপলব্ধ	923	SKW2451623	ফটো উপলব্ধ	924	WB/02/016/369665	ফটো উপলব্ধ
নাম : বাবলু রায় পিতার নাম: পূর্ণচন্দ্র রায় বাড়ির নং : n0163 বয়স : 38 লিঙ্গ : পুরুষ			নাম : সতে রায় স্বামীর নাম: মলিন রায় বাড়ির নং : n0166 বয়স : 60 লিঙ্গ : মহিলা			নাম : উপবালা রায় স্বামীর নাম: রবি রায় বাড়ির নং : n0169 বয়স : 53 লিঙ্গ : মহিলা		
925	WB/02/016/330392	ফটো উপলব্ধ	926	WB/02/016/330311	ফটো উপলব্ধ	927	WB/02/016/330289	ফটো উপলব্ধ
নাম : বৃন্দেশ্বরী রায় স্বামীর নাম: বিমল রায় বাড়ির নং : n0168 বয়স : 53 লিঙ্গ : মহিলা			নাম : শুকবালা রায় স্বামীর নাম: সুনীল রায় বাড়ির নং : n0196 বয়স : 59 লিঙ্গ : মহিলা			নাম : সুমিত্রা রায় স্বামীর নাম: বিমল রায় বাড়ির নং : n0195 বয়স : 57 লিঙ্গ : মহিলা		
928	WB/02/016/330022	ফটো উপলব্ধ	929	SKW2741007	ফটো উপলব্ধ	930	WB/02/016/330287	ফটো উপলব্ধ
নাম : বিমলচন্দ্র রায় পিতার নাম: বিজয় রায় বাড়ির নং : n0195 বয়স : 69 লিঙ্গ : পুরুষ			নাম : মেরিমা রায় পিতার নাম: বিমল রায় বাড়ির নং : গিদাল পারা বয়স : 20 লিঙ্গ : মহিলা			নাম : কর্ণবালা রায় স্বামীর নাম: বিজয় রায় বাড়ির নং : n0194 বয়স : 76 লিঙ্গ : মহিলা		
931	SKW2784205	ফটো উপলব্ধ	932	SKW1364140	ফটো উপলব্ধ	933	WB/02/016/330559	ফটো উপলব্ধ
নাম : সুশীল রায় পিতার নাম: উমাকান্ত রায় বাড়ির নং : গিদাল পারা বয়স : 59 লিঙ্গ : পুরুষ			নাম : অঞ্জনা রায় স্বামীর নাম: রতন রায় বাড়ির নং : n0188 বয়স : 34 লিঙ্গ : মহিলা			নাম : নমিতা রায় স্বামীর নাম: সুরেশ রায় বাড়ির নং : n0171 বয়স : 61 লিঙ্গ : মহিলা		
934	SKW2757169	ফটো উপলব্ধ	935	SKW2682102	ফটো উপলব্ধ	936	SKW1337567	ফটো উপলব্ধ
নাম : কৃষ্ণ রায় পিতার নাম: পুলেন রায় বাড়ির নং : গিদাল পারা বয়স : 21 লিঙ্গ : পুরুষ			নাম : রিতা রায় স্বামীর নাম: মানিক রায় বাড়ির নং : 00 বয়স : 23 লিঙ্গ : মহিলা			নাম : কামনা রায় স্বামীর নাম: দিপক রায় বাড়ির নং : n0327 বয়স : 36 লিঙ্গ : মহিলা		
937	SKW1364132	ফটো উপলব্ধ	938	WB/02/016/330360	ফটো উপলব্ধ	939	SKW2562866	ফটো উপলব্ধ
নাম : প্রতিমা রায় স্বামীর নাম: প্রধান চন্দ্র রায় বাড়ির নং : n0161 বয়স : 35 লিঙ্গ : মহিলা			নাম : দেবারু রায় পিতার নাম: খাকারু রায় বাড়ির নং : n0174 বয়স : 74 লিঙ্গ : পুরুষ			নাম : অমৃত রায় পিতার নাম: সুভাষ রায় বাড়ির নং : এন0001 বয়স : 23 লিঙ্গ : পুরুষ		



940	SKW1568724
নাম : লক্ষী রানী রায় স্বামীর নাম: জয়ন্ত রায় বাড়ির নং : n0153 বয়স : 31 লিঙ্গ : মহিলা	ফটো উপলব্ধ

941	SKW1363951
নাম : জয়ন্ত রায় পিতার নাম: সুধীর রায় বাড়ির নং : n0153 বয়স : 35 লিঙ্গ : পুরুষ	ফটো উপলব্ধ

942	WB/02/016/330101
নাম : জগদীশ রায় পিতার নাম: কান্দুরা রায় বাড়ির নং : n0170 বয়স : 53 লিঙ্গ : পুরুষ	ফটো উপলব্ধ

943	SKW2856490
নাম : অভিজিৎ রায় পিতার নাম: সুনীল রায় বাড়ির নং : গিদান পাড়া বয়স : 20 লিঙ্গ : পুরুষ	ফটো উপলব্ধ

944	YSL2822476
নাম : অমিতা বর্মন পিতার নাম: ক্ষীরেন বর্মন বাড়ির নং : 15/34 বয়স : 22 লিঙ্গ : মহিলা	ফটো উপলব্ধ

945	SKW2865095
নাম : ভাগ্য দাস রায় পিতার নাম: নবদীপ রায় বাড়ির নং : 000 বয়স : 19 লিঙ্গ : পুরুষ	ফটো উপলব্ধ

946	SKW2478253
নাম : টুম্পা রয় পিতার নাম: টেপেরু রায় বাড়ির নং : পাট নং-15/34 বয়স : 24 লিঙ্গ : মহিলা	ফটো উপলব্ধ

947 নাম : ভাস্বতী সুরাকার পিতার নাম: সুনীল সুরাকার বাড়ির নং : এন000 বয়স : 32 লিঙ্গ : মহিলা	RIY1482744 ফটো উপলব্ধ	948 নাম : মানিক রায় পিতার নাম: আনু রায় বাড়ির নং : 00 বয়স : 36 লিঙ্গ : পুরুষ	SKW1156082 ফটো উপলব্ধ	949 নাম : সুরূপা দে সরকার স্বামীর নাম: পার্থ দে সরকার বাড়ির নং : n0253 বয়স : 32 লিঙ্গ : মহিলা	SKW1568872 ফটো উপলব্ধ
950 নাম : তুষার দে সিকদার পিতার নাম: তেজেন্দ্র নাথ দে সিকদার বাড়ির নং : n0245 বয়স : 35 লিঙ্গ : পুরুষ	SKW1147032 ফটো উপলব্ধ	951 নাম : সম্পা সরকার স্বামীর নাম: সত্য সরকার বাড়ির নং : n0273 বয়স : 36 লিঙ্গ : মহিলা	SKW1202522 ফটো উপলব্ধ	952 নাম : পার্থ দে সিকদার পিতার নাম: কামনা দে সিকদার বাড়ির নং : n0253 বয়স : 35 লিঙ্গ : পুরুষ	SKW1147057 ফটো উপলব্ধ
953 নাম : শিউলি কুন্ডু(দাস) স্বামীর নাম: চন্দন দাস বাড়ির নং : n0360 বয়স : 42 লিঙ্গ : মহিলা	MFW2372969 ফটো উপলব্ধ	954 নাম : তন্ময় কর পিতার নাম: নিতাই কর বাড়ির নং : n0241 বয়স : 28 লিঙ্গ : পুরুষ	SKW1933688 ফটো উপলব্ধ	955 নাম : সীমা কর স্বামীর নাম: বিমল কর বাড়ির নং : n0244 বয়স : 55 লিঙ্গ : মহিলা	MFW2445302 ফটো উপলব্ধ
956 নাম : দীপু কর স্বামীর নাম: নিতাই কর বাড়ির নং : n0242 বয়স : 54 লিঙ্গ : মহিলা	WB/02/016/330475 ফটো উপলব্ধ	957 নাম : রিয়া ভৌমিক কর স্বামীর নাম: রাণা কর বাড়ির নং : এন০২৭৭ বয়স : 26 লিঙ্গ : মহিলা	SKW2562841 ফটো উপলব্ধ	958 নাম : নিতাই কর পিতার নাম: মনমোহন কর বাড়ির নং : n0241 বয়স : 58 লিঙ্গ : পুরুষ	WB/02/016/330459 ফটো উপলব্ধ
959 নাম : সাবিত্রী কর স্বামীর নাম: শ্যামল কর বাড়ির নং : n0236 বয়স : 70 লিঙ্গ : মহিলা	SKW2312676 ফটো উপলব্ধ	960 নাম : সুজিত কর পিতার নাম: শ্যামল কর বাড়ির নং : n0235 বয়স : 43 লিঙ্গ : পুরুষ	MFW2174498 ফটো উপলব্ধ	961 নাম : রানা কর পিতার নাম: নিতাই কর বাড়ির নং : n0277 বয়স : 35 লিঙ্গ : পুরুষ	SKW1221530 ফটো উপলব্ধ
962 নাম : শ্যামল কর পিতার নাম: মনমোহন কর বাড়ির নং : n0237 বয়স : 80 লিঙ্গ : পুরুষ	SKW2312718 ফটো উপলব্ধ	963 নাম : কানন গড়ৈ (দাস) স্বামীর নাম: হেমন্ত কুমার দাস বাড়ির নং : n0329 বয়স : 39 লিঙ্গ : মহিলা	SKW0145474 ফটো উপলব্ধ	964 নাম : লিপি গুহ স্বামীর নাম: রবীন্দ্র নাথ গুহ বাড়ির নং : n0297 বয়স : 48 লিঙ্গ : মহিলা	SKW2327344 ফটো উপলব্ধ
965 নাম : রনজিত ঘোষ পিতার নাম: মতিলাল ঘোষ বাড়ির নং : n0288 বয়স : 55 লিঙ্গ : পুরুষ	SKW2298859 ফটো উপলব্ধ	966 নাম : প্রদীপ কুমার ঘোষ পিতার নাম: মতিলাল ঘোষ বাড়ির নং : n0263 বয়স : 62 লিঙ্গ : পুরুষ	SKW2257046 ফটো উপলব্ধ	967 নাম : অভিজিত ঘোষ পিতার নাম: রনজিত ঘোষ বাড়ির নং : n0288 বয়স : 26 লিঙ্গ : পুরুষ	SKW2135861 ফটো উপলব্ধ
968 নাম : উৎসব তরফদার পিতার নাম: উৎপল তরফদার বাড়ির নং : এন০২৩৭ বয়স : 24 লিঙ্গ : পুরুষ	SKW2568657 ফটো উপলব্ধ	969 নাম : শুভঙ্কর দত্ত পিতার নাম: নিখিল কুমার দত্ত বাড়ির নং : n0325 বয়স : 38 লিঙ্গ : পুরুষ	MFW2627693 ফটো উপলব্ধ	970 নাম : স্বপ্না দত্ত স্বামীর নাম: সঞ্জীত কুমার দত্ত বাড়ির নং : n0334 বয়স : 64 লিঙ্গ : মহিলা	SKW2285690 ফটো উপলব্ধ
971 নাম : সঞ্জিত কুমার দত্ত পিতার নাম: হরপদ দত্ত বাড়ির নং : n0326 বয়স : 67 লিঙ্গ : পুরুষ	SKW2367803 ফটো উপলব্ধ	972 নাম : নিখিল কুমার দত্ত পিতার নাম: হরপদ দত্ত বাড়ির নং : n0324 বয়স : 65 লিঙ্গ : পুরুষ	SKW2351047 ফটো উপলব্ধ	973 নাম : হেমন্ত দাস পিতার নাম: অরুণ কুমার দাস বাড়ির নং : n0322 বয়স : 50 লিঙ্গ : পুরুষ	WB/02/016/330516 ফটো উপলব্ধ
974 নাম : কার্তিক চন্দ্র দাস পিতার নাম: গোপাল চন্দ্র দাস বাড়ির নং : n0271 বয়স : 43 লিঙ্গ : পুরুষ	MFW2174571 ফটো উপলব্ধ	975 নাম : বাবলু কুমার দাস পিতার নাম: চিত্তরঞ্জন দাস বাড়ির নং : n0270 বয়স : 45 লিঙ্গ : পুরুষ	MFW1427848 ফটো উপলব্ধ	976 নাম : গনেশ চন্দ্র দাস পিতার নাম: গোপাল চন্দ্র দাস বাড়ির নং : n0312 বয়স : 46 লিঙ্গ : পুরুষ	MFW2445336 ফটো উপলব্ধ



977	MFW2445351	নাম : পরিমল দাস পিতার নাম: প্রদীপ দাস বাড়ির নং : n0279 বয়স : 41 লিঙ্গ : পুরুষ	ফটো উপলব্ধ	978	WB/02/016/330506	নাম : নীল দাস পিতার নাম: গোপাল চন্দ্র দাস বাড়ির নং : n0239 বয়স : 72 লিঙ্গ : পুরুষ	ফটো উপলব্ধ	979	SKW2367332	নাম : প্রদীপ দাস পিতার নাম: পরেশ দাস বাড়ির নং : n0278 বয়স : 80 লিঙ্গ : পুরুষ	ফটো উপলব্ধ
980	MFW2446441	নাম : মীনা চন্দ্র দাস স্বামীর নাম: প্রদীপ দাস বাড়ির নং : n0317 বয়স : 50 লিঙ্গ : মহিলা	ফটো উপলব্ধ	981	SKW1568856	নাম : সপ্না দাস(সরকার) স্বামীর নাম: গনেশ চন্দ্র দাস বাড়ির নং : n0312 বয়স : 31 লিঙ্গ : মহিলা	ফটো উপলব্ধ	982	MFW2175370	নাম : লিটন দাস পিতার নাম: দুলাল চন্দ্র দাস বাড়ির নং : n0293 বয়স : 44 লিঙ্গ : পুরুষ	ফটো উপলব্ধ
983	WB/02/016/330368	নাম : চন্দন দাস পিতার নাম: চিত্তরঞ্জন দাস বাড়ির নং : n0274 বয়স : 50 লিঙ্গ : পুরুষ	ফটো উপলব্ধ	984	SKW2563070	নাম : মৌসমি দাস সরকার স্বামীর নাম: সুদর্শন সরকার বাড়ির নং : এন০০৯৩ বয়স : 23 লিঙ্গ : মহিলা	ফটো উপলব্ধ	985	SKW2301034	নাম : দীপা দে স্বামীর নাম: রামপ্রসাদ দে বাড়ির নং : n0243 বয়স : 48 লিঙ্গ : মহিলা	ফটো উপলব্ধ
986	SKW2707768	নাম : রাজদীপ দে পিতার নাম: রামপ্রসাদ দে বাড়ির নং : এন0240 বয়স : 21 লিঙ্গ : পুরুষ	ফটো উপলব্ধ	987	SKW2367415	নাম : রাম প্রসাদ দে পিতার নাম: নারায়ণ চন্দ্র দে বাড়ির নং : n0240 বয়স : 57 লিঙ্গ : পুরুষ	ফটো উপলব্ধ	988	SKW0145607	নাম : মৌমিতা দে (সিকদার) স্বামীর নাম: জয়দীপ দে সিকদার বাড়ির নং : n0311 বয়স : 37 লিঙ্গ : মহিলা	ফটো উপলব্ধ
989	SKW2257038	নাম : অঞ্জনা দে ঘোষ স্বামীর নাম: প্রদীপ কুমার ঘোষ বাড়ির নং : n0262 বয়স : 62 লিঙ্গ : মহিলা	ফটো উপলব্ধ	990	JLG3622347	নাম : পদ্মা দে শিকদার স্বামীর নাম: বিপ্লব দে শিকদার বাড়ির নং : n0303 বয়স : 37 লিঙ্গ : মহিলা	ফটো উপলব্ধ	991	WB/02/016/330170	নাম : উৎসব দে শিকদার পিতার নাম: কুমুদ দে শিকদার বাড়ির নং : n0301 বয়স : 49 লিঙ্গ : পুরুষ	ফটো উপলব্ধ
992	SKW2768935	নাম : উর্মি দে সিকদার পিতার নাম: উৎসব দে সিকদার বাড়ির নং : এন0301 বয়স : 20 লিঙ্গ : মহিলা	ফটো উপলব্ধ	993	WB/02/016/330437	নাম : কৃষ্ণা দে শিকদার স্বামীর নাম: শ্যামল কুমার দে শিকদার বাড়ির নং : n0333 বয়স : 60 লিঙ্গ : মহিলা	ফটো উপলব্ধ	994	MFW2445385	নাম : বার্না দে শিকদার স্বামীর নাম: সুশীল দে শিকদার বাড়ির নং : n0302 বয়স : 44 লিঙ্গ : মহিলা	ফটো উপলব্ধ
995	WB/02/016/330336	নাম : শ্যামলকুমার দে শিকদার পিতার নাম: অমল্যচন্দ্র দে শিকদার বাড়ির নং : n0319 বয়স : 64 লিঙ্গ : পুরুষ	ফটো উপলব্ধ	996	WB/02/016/330526	নাম : সবিতা দে শিকদার স্বামীর নাম: কামনা দে শিকদার বাড়ির নং : n0231 বয়স : 57 লিঙ্গ : মহিলা	ফটো উপলব্ধ	997	SKW1568864	নাম : তপন দে শিকদার পিতার নাম: কামনা দে শিকদার বাড়ির নং : n0231 বয়স : 31 লিঙ্গ : পুরুষ	ফটো উপলব্ধ
998	WB/02/016/330446	নাম : চন্দনা দে শিকদার স্বামীর নাম: ধীরেন দে শিকদার বাড়ির নং : n0289 বয়স : 67 লিঙ্গ : মহিলা	ফটো উপলব্ধ	999	WB/02/016/330001	নাম : বিপ্লব দে সিকদার পিতার নাম: কুমুদ চন্দ্র দে সিকদার বাড়ির নং : n0305 বয়স : 51 লিঙ্গ : পুরুষ	ফটো উপলব্ধ	1000	WB/02/016/330393	নাম : ডালিয়া দে সিকদার স্বামীর নাম: প্রিন্স দে সিকদার বাড়ির নং : n0249 বয়স : 54 লিঙ্গ : মহিলা	ফটো উপলব্ধ
1001	WB/02/016/330538	নাম : জিতেন্দ্র নাথ দে সিকদার পিতার নাম: যতীন্দ্র নাথ দে সিকদার বাড়ির নং : n0310 বয়স : 73 লিঙ্গ : পুরুষ	ফটো উপলব্ধ	1002	SKW1147040	নাম : প্রীতম দে সিকদার পিতার নাম: প্রিন্স দে সিকদার বাড়ির নং : n0250 বয়স : 35 লিঙ্গ : পুরুষ	ফটো উপলব্ধ	1003	MFW2862761	নাম : নির্মল শীল পিতার নাম: নিরঞ্জন কুমার শীল বাড়ির নং : N0313 বয়স : 39 লিঙ্গ : পুরুষ	ফটো উপলব্ধ
1004	SKW2346674	নাম : অনিমা দে সিকদার স্বামীর নাম: তেজেন্দ্র নাথ দে সিকদার বাড়ির নং : n0246 বয়স : 60 লিঙ্গ : মহিলা	ফটো উপলব্ধ	1005	MFW2445393	নাম : জয়দীপ দে সিকদার পিতার নাম: জীতেন্দ্র নাথ দে সিকদার বাড়ির নং : n0275 বয়স : 40 লিঙ্গ : পুরুষ	ফটো উপলব্ধ	1006	SKW2239507	নাম : তিথি দে সিকদার পিতার নাম: সুশীল দে সিকদার বাড়ির নং : এন0304 বয়স : 25 লিঙ্গ : মহিলা	ফটো উপলব্ধ

1007 নাম : বনু শিল স্বামীর নাম: নির্মল শিল বাড়ির নং : n0313 বয়স : 29 লিঙ্গ : মহিলা	SKW2482594 ফটো উপলব্ধ	1008 নাম : রাহুল দে শিকদার পিতার নাম: সুশীল দে শিকদার বাড়ির নং : n0304 বয়স : 28 লিঙ্গ : পুরুষ	SKW1933696 ফটো উপলব্ধ	1009 নাম : দেবাশীষ দে সিকদার পিতার নাম: শ্যামল কুমার দে সিকদার বাড়ির নং : n0320 বয়স : 39 লিঙ্গ : পুরুষ	MFW2627701 ফটো উপলব্ধ
1010 নাম : দুলু দে সিকদার স্বামীর নাম: জিতেন্দ্রনাথ দে সিকদার বাড়ির নং : n0313 বয়স : 67 লিঙ্গ : মহিলা	WB/02/016/330537 ফটো উপলব্ধ	1011 নাম : সুশীল দে সিকদার পিতার নাম: কুমদ চন্দ্র দে সিকদার বাড়ির নং : n0304 বয়স : 56 লিঙ্গ : পুরুষ	WB/02/016/330153 ফটো উপলব্ধ	1012 নাম : রুমা দেবনাথ পিতার নাম: জিতেন দেবনাথ বাড়ির নং : নতুন পাড়া বয়স : 30 লিঙ্গ : মহিলা	XFB1898253 ফটো উপলব্ধ
1013 নাম : বাপ্পা দে সিকদার পিতার নাম: শ্যামল দে সিকদার বাড়ির নং : n0323 বয়স : 42 লিঙ্গ : পুরুষ	MFW2445377 ফটো উপলব্ধ	1014 নাম : উদয় কুমার ধর পিতার নাম: উপেন্দ্র নাথ ধর বাড়ির নং : n0291 বয়স : 64 লিঙ্গ : পুরুষ	WB/02/016/330440 ফটো উপলব্ধ	1015 নাম : আলপনা ধর স্বামীর নাম: উত্তম কুমার ধর বাড়ির নং : n0294 বয়স : 53 লিঙ্গ : মহিলা	WB/02/016/330521 ফটো উপলব্ধ
1016 নাম : মনোজ ধর পিতার নাম: শ্যামল ধর বাড়ির নং : এন০০৯৫ বয়স : 43 লিঙ্গ : পুরুষ	SKW2563112 ফটো উপলব্ধ	1017 নাম : রিংকু ধর(ঘোষ) স্বামীর নাম: রনজিৎ ঘোষ বাড়ির নং : n0265 বয়স : 47 লিঙ্গ : মহিলা	SKW2257012 ফটো উপলব্ধ	1018 নাম : উত্তম মণ্ডল পিতার নাম: প্রফুল্ল মণ্ডল বাড়ির নং : এন0286 বয়স : 40 লিঙ্গ : পুরুষ	MFW2627354 ফটো উপলব্ধ
1019 নাম : সুস্মিতা মল্লিক পিতার নাম: গৌরাঙ্গ মল্লিক বাড়ির নং : এন০০২৬ বয়স : 23 লিঙ্গ : মহিলা	SKW2562825 ফটো উপলব্ধ	1020 নাম : শেখর মল্লিক পিতার নাম: সুভাষ মল্লিক বাড়ির নং : n0372 বয়স : 32 লিঙ্গ : পুরুষ	SKW1471341 ফটো উপলব্ধ	1021 নাম : শক্তিপদ মল্লিক পিতার নাম: সুভাষ মল্লিক বাড়ির নং : n0368 বয়স : 35 লিঙ্গ : পুরুষ	SKW1363530 ফটো উপলব্ধ
1022 নাম : সুভাষ মল্লিক পিতার নাম: মতিলাল মল্লিক বাড়ির নং : n0376 বয়স : 60 লিঙ্গ : পুরুষ	WB/02/016/336174 ফটো উপলব্ধ	1023 নাম : অলোক চন্দ্র মল্লিক পিতার নাম: মতিলাল মল্লিক বাড়ির নং : n0284 বয়স : 42 লিঙ্গ : পুরুষ	MFW2756658 ফটো উপলব্ধ	1024 নাম : অজিত মল্লিক পিতার নাম: মতিলাল মল্লিক বাড়ির নং : n0286 বয়স : 51 লিঙ্গ : পুরুষ	SKW2525368 ফটো উপলব্ধ
1025 নাম : কমল চন্দ্র রায় পিতার নাম: জগন্নাথ রায় বাড়ির নং : নং বয়স : 46 লিঙ্গ : পুরুষ	JLG1943927 ফটো উপলব্ধ	1026 নাম : জ্যোৎস্না বালা রায় স্বামীর নাম: কেশব চন্দ্র রায় বাড়ির নং : n0364 বয়স : 69 লিঙ্গ : মহিলা	SKW2856839 ফটো উপলব্ধ	1027 নাম : কেশব চন্দ্র রায় পিতার নাম: হেমন্ত কুমার রায় বাড়ির নং : n0307 বয়স : 67 লিঙ্গ : পুরুষ	SKW2856805 ফটো উপলব্ধ
1028 নাম : মিতু রায় স্বামীর নাম: চন্দন রায় বাড়ির নং : n0308 বয়স : 37 লিঙ্গ : মহিলা	MFW2968956 ফটো উপলব্ধ	1029 নাম : মায়্যা রায় স্বামীর নাম: পরেশ রায় বাড়ির নং : n0296 বয়স : 68 লিঙ্গ : মহিলা	WB/02/016/330126 ফটো উপলব্ধ	1030 নাম : বিমলা রায় পিতার নাম: রোহিনী রায় বাড়ির নং : n0161 বয়স : 27 লিঙ্গ : মহিলা	SKW2049807 ফটো উপলব্ধ
1031 নাম : চন্দন রায় পিতার নাম: কেশব চন্দ্র রায় বাড়ির নং : n0306 বয়স : 41 লিঙ্গ : পুরুষ	MFW2284875 ফটো উপলব্ধ	1032 নাম : অসিত শিল পিতার নাম: নিখিল শিল বাড়ির নং : এন0226 বয়স : 25 লিঙ্গ : পুরুষ	SKW2189546 ফটো উপলব্ধ	1033 নাম : মৌসুমী শীল অন্যান্য: বিলাস কুমার শীল বাড়ির নং : n0011 বয়স : 26 লিঙ্গ : মহিলা	TJR1985977 ফটো উপলব্ধ
1034 নাম : হরিপদ শীল পিতার নাম: অখিল শীল বাড়ির নং : পূর্ব দুরামারি বয়স : 21 লিঙ্গ : পুরুষ	SKW2708840 ফটো উপলব্ধ	1035 নাম : কুন্তী শীল পিতার নাম: শচীন শীল বাড়ির নং : n0227 বয়স : 33 লিঙ্গ : মহিলা	SKW1933704 ফটো উপলব্ধ	1036 নাম : নিখিল শীল পিতার নাম: ননীগোপাল শীল বাড়ির নং : n0226 বয়স : 55 লিঙ্গ : পুরুষ	MFW1428333 ফটো উপলব্ধ



1037 নাম : নয়নমণী শীল স্বামীর নাম: নিখিল শীল বাড়ির নং : n0226 বয়স : 43 লিঙ্গ : মহিলা	MFW2175479 ফটো উপলব্ধ	1038 নাম : পুতুল শীল স্বামীর নাম: অখিল শীল বাড়ির নং : n0226 বয়স : 39 লিঙ্গ : মহিলা	SKW1147230 ফটো উপলব্ধ	1039 নাম : অখিল শীল পিতার নাম: ননীগোপাল শীল বাড়ির নং : n0226 বয়স : 51 লিঙ্গ : পুরুষ	SKW2280162 ফটো উপলব্ধ
1040 নাম : কিরন শীল পিতার নাম: নিখিল শীল বাড়ির নং : নতুন পাড়া বয়স : 20 লিঙ্গ : পুরুষ	SKW2747285 ফটো উপলব্ধ	1041 নাম : যমুনা শীল স্বামীর নাম: শচিন্দ্র নাথ শীল বাড়ির নং : n0227 বয়স : 58 লিঙ্গ : মহিলা	WB/02/016/321043 ফটো উপলব্ধ	1042 নাম : পর্ব সরকার পিতার নাম: পংকজ কুমার সরকার বাড়ির নং : এন0025 বয়স : 37 লিঙ্গ : পুরুষ	MFW2969632 ফটো উপলব্ধ
1043 নাম : প্রতিম সরকার পিতার নাম: পংকজ সরকার বাড়ির নং : এন0025 বয়স : 37 লিঙ্গ : পুরুষ	MFW2969665 ফটো উপলব্ধ	1044 নাম : নিয়াজী রানি সরকার স্বামীর নাম: সুশীল সরকার বাড়ির নং : n0228 বয়স : 51 লিঙ্গ : মহিলা	MFW0554683 ফটো উপলব্ধ	1045 নাম : দিপাল সরকার পিতার নাম: সন্তোষ সরকার বাড়ির নং : n0280 বয়স : 61 লিঙ্গ : পুরুষ	WB/02/016/330355 ফটো উপলব্ধ
1046 নাম : পলাশ সরকার পিতার নাম: দিপাল সরকার বাড়ির নং : n0259 বয়স : 39 লিঙ্গ : পুরুষ	SKW1363621 ফটো উপলব্ধ	1047 নাম : নিতাই সরকার পিতার নাম: সুশীল সরকার বাড়ির নং : n0228 বয়স : 33 লিঙ্গ : পুরুষ	SKW1364165 ফটো উপলব্ধ	1048 নাম : ষষ্টিরানী সরকার স্বামীর নাম: পঙ্কজ সরকার বাড়ির নং : এন0025 বয়স : 58 লিঙ্গ : মহিলা	WB/02/016/330237 ফটো উপলব্ধ
1049 নাম : প্রীতি সরকার স্বামীর নাম: চন্দন সরকার বাড়ির নং : n0287 বয়স : 37 লিঙ্গ : মহিলা	MFW2969608 ফটো উপলব্ধ	1050 নাম : মনোরঞ্জন সরকার পিতার নাম: মাধব সরকার বাড়ির নং : এন0378 বয়স : 33 লিঙ্গ : পুরুষ	SKW1471309 ফটো উপলব্ধ	1051 নাম : ধনঞ্জয় সরকার পিতার নাম: মাধব সরকার বাড়ির নং : n0375 বয়স : 38 লিঙ্গ : পুরুষ	MFW2969640 ফটো উপলব্ধ
1052 নাম : সুয়েন সরকার পিতার নাম: রামলাল সরকার বাড়ির নং : n0321 বয়স : 56 লিঙ্গ : পুরুষ	MFW2445518 ফটো উপলব্ধ	1053 নাম : পঙ্কজ কুমার সরকার পিতার নাম: উপেন্দ্র সরকার বাড়ির নং : এন0025 বয়স : 64 লিঙ্গ : পুরুষ	WB/02/016/330441 ফটো উপলব্ধ	1054 নাম : পার্থ কুমার সরকার পিতার নাম: পঙ্কজ সরকার বাড়ির নং : এন0025 বয়স : 43 লিঙ্গ : পুরুষ	MFW2445427 ফটো উপলব্ধ
1055 নাম : প্রিয়াংকা সরকার পিতার নাম: হরি সরকার বাড়ির নং : n0380 বয়স : 27 লিঙ্গ : মহিলা	SKW2049823 ফটো উপলব্ধ	1056 নাম : পাখি সরকার স্বামীর নাম: গোবিন্দ সরকার বাড়ির নং : n0254 বয়স : 58 লিঙ্গ : মহিলা	WB/02/016/330384 ফটো উপলব্ধ	1057 নাম : ষষ্টি সরকার পিতার নাম: রামলাল সরকার বাড়ির নং : n0256 বয়স : 52 লিঙ্গ : পুরুষ	WB/02/016/330451 ফটো উপলব্ধ
1058 নাম : গোবিন্দ সরকার পিতার নাম: প্রমোদ সরকার বাড়ির নং : n0255 বয়স : 67 লিঙ্গ : পুরুষ	WB/02/016/330242 ফটো উপলব্ধ	1059 নাম : মাধব সরকার পিতার নাম: সুরেন্দ্র নাথ সরকার বাড়ির নং : n0290 বয়স : 61 লিঙ্গ : পুরুষ	MFW3020096 ফটো উপলব্ধ	1060 নাম : প্রতিমা সরকার স্বামীর নাম: হরিদাস সরকার বাড়ির নং : n0260 বয়স : 48 লিঙ্গ : মহিলা	MFW1428291 ফটো উপলব্ধ
1061 নাম : হরিদাস সরকার পিতার নাম: প্রমোদ সরকার বাড়ির নং : n0295 বয়স : 56 লিঙ্গ : পুরুষ	WB/02/016/330409 ফটো উপলব্ধ	1062 নাম : সরস্বতী সরকার স্বামীর নাম: দিপাল সরকার বাড়ির নং : n0266 বয়স : 56 লিঙ্গ : মহিলা	WB/02/016/330487 ফটো উপলব্ধ	1063 নাম : নুপুর সরকার পিতার নাম: সুবোধ সরকার বাড়ির নং : n0258 বয়স : 41 লিঙ্গ : পুরুষ	MFW2627826 ফটো উপলব্ধ
1064 নাম : চন্দন সরকার পিতার নাম: সুবোধ সরকার বাড়ির নং : n0257 বয়স : 42 লিঙ্গ : পুরুষ	MFW2445500 ফটো উপলব্ধ	1065 নাম : সাগর সরকার পিতার নাম: চন্দন সরকার বাড়ির নং : 000 বয়স : 20 লিঙ্গ : পুরুষ	SKW2746709 ফটো উপলব্ধ	1066 নাম : বিনা সরকার স্বামীর নাম: সুবোধচন্দ্র সরকার বাড়ির নং : n0318 বয়স : 59 লিঙ্গ : মহিলা	WB/02/016/330464 ফটো উপলব্ধ

1067	WB/02/016/330400	নাম : সুবোধ সরকার পিতার নাম: রামলাল সরকার বাড়ির নং : n0309 বয়স : 69 লিঙ্গ : পুরুষ	ফটো উপলব্ধ	1068	WB/02/016/330313	নাম : আরতী সরকার স্বামীর নাম: মাধব সরকার বাড়ির নং : n0370 বয়স : 51 লিঙ্গ : মহিলা	ফটো উপলব্ধ	1069	WB/02/016/330058	নাম : মাধব সরকার পিতার নাম: মনীন্দ্র সরকার বাড়ির নং : n0374 বয়স : 63 লিঙ্গ : পুরুষ	ফটো উপলব্ধ
1070	SKW1471614	নাম : পপি সরকার স্বামীর নাম: পলাশ সরকার বাড়ির নং : n0233 বয়স : 35 লিঙ্গ : মহিলা	ফটো উপলব্ধ	1071	SKW2049815	নাম : প্রশান্ত সরকার পিতার নাম: গোবিন্দ সরকার বাড়ির নং : n0255 বয়স : 27 লিঙ্গ : পুরুষ	ফটো উপলব্ধ	1072	SKW2305654	নাম : সুশীল সরকার পিতার নাম: গঙ্গাধর সরকার বাড়ির নং : n0228 বয়স : 55 লিঙ্গ : পুরুষ	ফটো উপলব্ধ
1073	SKW1364157	নাম : গৌর সরকার পিতার নাম: সুশীল সরকার বাড়ির নং : n0228 বয়স : 33 লিঙ্গ : পুরুষ	ফটো উপলব্ধ	1074	RCQ1331768	নাম : অপর্ণা সরকার দাস স্বামীর নাম: পরিমল দাস বাড়ির নং : n0384 বয়স : 30 লিঙ্গ : মহিলা	ফটো উপলব্ধ	1075	SKW1230044	নাম : ডলি সরকার(কর) স্বামীর নাম: সুজিত কর বাড়ির নং : n0332 বয়স : 37 লিঙ্গ : মহিলা	ফটো উপলব্ধ
1076	SKW1885284	নাম : সম্পি সরকার(দাস) স্বামীর নাম: বাবলু দাস বাড়ির নং : n0373 বয়স : 29 লিঙ্গ : মহিলা	ফটো উপলব্ধ	1077	MFW2627925	নাম : স্বর্ণ সরকার(দাস) স্বামীর নাম: অরুণ কুমার দাস বাড়ির নং : n0328 বয়স : 49 লিঙ্গ : মহিলা	ফটো উপলব্ধ	1078	SKW2378891	নাম : কনা সরকার(রায়) স্বামীর নাম: মাধব সরকার বাড়ির নং : n0292 বয়স : 57 লিঙ্গ : মহিলা	ফটো উপলব্ধ
1079	SKW2172427	নাম : সুজয় সেন পিতার নাম: সুধীর সেন বাড়ির নং : n0225 বয়স : 26 লিঙ্গ : পুরুষ	ফটো উপলব্ধ	1080	MFW1496116	নাম : মালতী সেন স্বামীর নাম: কেশব সেন বাড়ির নং : n0225 বয়স : 70 লিঙ্গ : মহিলা	ফটো উপলব্ধ	1081	SKW2257616	নাম : সুধীর সেন পিতার নাম: কেশব সেন বাড়ির নং : n0225 বয়স : 47 লিঙ্গ : পুরুষ	ফটো উপলব্ধ
1082	MFW2969970	নাম : অধীর সেন পিতার নাম: কেশব সেন বাড়ির নং : n0225 বয়স : 39 লিঙ্গ : পুরুষ	ফটো উপলব্ধ	1083	MFW2446276	নাম : অনিতা সেন স্বামীর নাম: সুধীর সেন বাড়ির নং : n0225 বয়স : 43 লিঙ্গ : মহিলা	ফটো উপলব্ধ	1084	MFW1428283	নাম : কেশব সেন পিতার নাম: হেমন্ত সেন বাড়ির নং : n0225 বয়স : 81 লিঙ্গ : পুরুষ	ফটো উপলব্ধ
1085	SKW1222124	নাম : মাম্পি কুম্ভ(সেন) স্বামীর নাম: অধীর সেন বাড়ির নং : n0225 বয়স : 42 লিঙ্গ : মহিলা	ফটো উপলব্ধ	1086	SKW2748549	নাম : সুজন সেন পিতার নাম: সুধীর সেন বাড়ির নং : এন00225 বয়স : 20 লিঙ্গ : পুরুষ	ফটো উপলব্ধ	1087	SKW2568905	নাম : তানিয়া সেন পিতার নাম: স্বপন সেন বাড়ির নং : এন00229 বয়স : 23 লিঙ্গ : মহিলা	ফটো উপলব্ধ
1088	SKW2791051	নাম : প্রীতি শীল পিতার নাম: অখিল শীল বাড়ির নং : পূর্ব দুরামারি বয়স : 19 লিঙ্গ : মহিলা	ফটো উপলব্ধ	1089	SKW2840536	নাম : পিউ সরকার পিতার নাম: হরিদাস সরকার বাড়ির নং : এন0295 বয়স : 20 লিঙ্গ : মহিলা	ফটো উপলব্ধ	1090	SKW2846616	নাম : অরুন্ধতী দাস পিতার নাম: অরুণ কুমার দাস বাড়ির নং : এন0328 বয়স : 19 লিঙ্গ : মহিলা	ফটো উপলব্ধ
1091	SKW2862811	নাম : অর্পিতা তরফদার পিতার নাম: উৎপল তরফদার বাড়ির নং : এন0237 বয়স : 19 লিঙ্গ : মহিলা	ফটো উপলব্ধ								





নির্বাচক সংখ্যার সারসংক্ষেপ :

A) নির্বাচকের সংখ্যা :

	নির্বাচক তালিকার প্রকৃতি	নির্বাচক তালিকার পরিচিতি :	নির্বাচকের সংখ্যা :				
			পুরুষ	মহিলা	তৃতীয় লিঙ্গ	মোট	
I	মূল তালিকা	মূল তালিকা	বিশেষ নিবিড় সংশোধন ২০২৬ এর চূড়ান্ত ভোটার তালিকার সহিত 06-04-2026 তারিখ অবধি সংশোধিত নির্বাচক তালিকা	569	522	0	1091
II	1- সংযোজন তালিকা	সংযোজনী 1	বিশেষ সংক্ষিপ্ত সংশোধন 2026	0	0	0	0
		সংযোজনী 2	ধারাবাহিক সংশোধন 2026	0	0	0	0
		মোট		0	0	0	0
III	2- বিয়োজন তালিকা	সংযোজনী 1	বিশেষ সংক্ষিপ্ত সংশোধন 2026	0	1	0	1
		সংযোজনী 2	ধারাবাহিক সংশোধন 2026	0	0	0	0
		মোট		0	1	0	1
IV	'লিঙ্গ ক্ষেত্রের' পরিবর্তনের কারণে পার্থক্য			0	0	0	0
V	বিচারপ্রক্রিয়ার অধীনস্থ			0	0	0	0
VI	বিচার বিভাগীয় আধিকারিক কর্তৃক বিচারপূর্বক নিষ্পত্তির পর বিয়োজিত			1	1	0	2
নির্বাচকের মোট সংখ্যা (I+II-III+IV-V-VI)				568	520	0	1088

B) ক্রটি সংশোধনের সংখ্যা :

নির্বাচক তালিকার প্রকৃতি	নির্বাচক তালিকার পরিচিতি :	ক্রটি সংশোধনের সংখ্যা :
সংযোজনী 1	বিশেষ সংক্ষিপ্ত সংশোধন 2026	0
সংযোজনী 2	ধারাবাহিক সংশোধন 2026	0
	মোট	0

নির্বাচক নিবন্ধন আধিকারিকের স্বাক্ষর

E-মৃত, S-স্থানান্তরিত, R-একাধিকবার অন্তর্ভুক্ত, M-নিখোঁজ, Q-যোগ্য নহে