



## নির্বাচক তালিকা 2026 S25 পশ্চিমবঙ্গ

বিধানসভা নির্বাচনক্ষেত্রের নং, নাম ও সংরক্ষণের স্থিতি : 15 - ধূপগুড়ি (তপশীলি জাতি)		অংশ নং : 35			
বিধানসভা নির্বাচনক্ষেত্রটি যে লোকসভা নির্বাচনক্ষেত্রের / ক্ষেত্রসমূহের অন্তর্ভুক্ত তার নং, নাম ও সংরক্ষণ স্থিতি : 3 - জলপাইগুড়ি (তপশীলি জাতি)					
1. সংশোধনের পূর্ণ বিবরণ					
সংশোধনের বৎসর :	2026	নির্বাচক তালিকার পরিচিতি : বিশেষ নিবিড় সংশোধন ২০২৬ এর চূড়ান্ত ভোটার তালিকার সহিত 06-04-2026 তারিখ অবধি সংশোধিত নির্বাচক তালিকা			
ভিত্তি তারিখ :	01-01-2026				
সংশোধনের প্রকৃতি :	ধারাবাহিক সংশোধন 2026				
প্রকাশনার তারিখ :	06-04-2026				
2. অংশ ও নির্বাচনী এলাকার পূর্ণ বিবরণ :					
অংশের ভাগ নং ও নাম :					
1-মধ্যপাড়া	প্রধান শহর/গ্রাম : দক্ষিণ শালবাড়ী ওয়ার্ড : থানা : বানারহাট গ্রাম পঞ্চগায়েত : শালবাড়ি - 1 ব্লক : ধূপগুড়ি মহকুমা : সদর, জলপাইগুড়ি জেলা : জলপাইগুড়ি পিন : 735212				
2-উপর লাইন					
3-ভাঙ্গানী পাড়া					
4-ভাঙ্গানী লাইন					
3. ভোট গ্রহন কেন্দ্রের পূর্ণ বিবরণ :					
ভোট গ্রহন কেন্দ্রের নং, নাম :	ভোট গ্রহন কেন্দ্রের শ্রেণী :		গ্রামীণ		
35 - চন্দ্রকান্ত হাইস্কুল	এই অংশে সহায়ক ভোটগ্রহন কেন্দ্রের সংখ্যা		0		
ভোট গ্রহন কেন্দ্রের ঠিকানা :	:				
চন্দ্রকান্ত হাইস্কুল, কক্ষ ২, দক্ষিণ শালবাড়ী					
4. নির্বাচকের সংখ্যা :					
প্রথম ক্রমিক নং	শেষ ক্রমিক নং	মোট সংখ্যা			
		পুরুষ	মহিলা	তৃতীয় লিঙ্গ	মোট
1	788	405	370	0	775

নির্বাচক নিবন্ধন আধিকারিকের স্বাক্ষর

Nazri Naksha

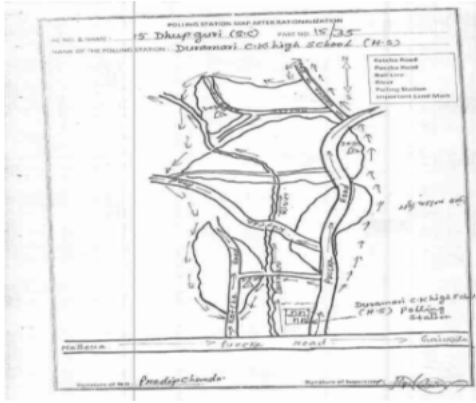

Google Map View



Polling Station Building Front View



Polling Station Front View



Cad View

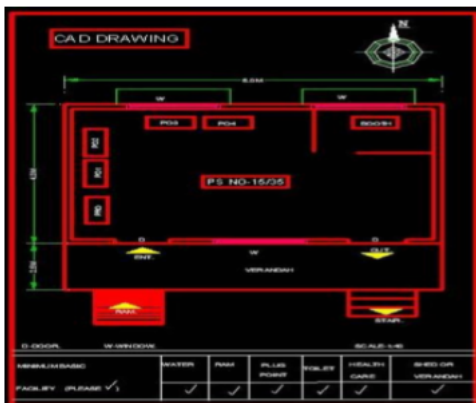

Key MAP View

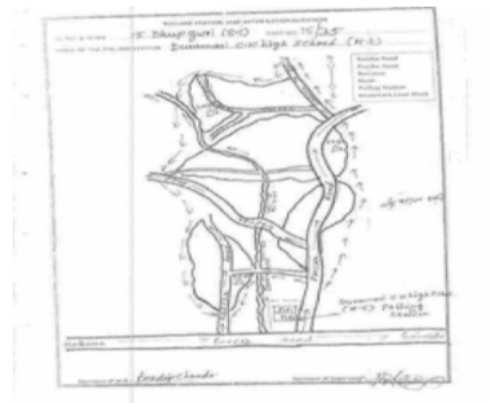



1	MFW2628360	ফটো উপলব্ধ	2	SKW2136794	ফটো উপলব্ধ	3	SKW2049831	ফটো উপলব্ধ
নাম : মোসারেফ আলি পিতার নাম: মকসেদ আলি বাড়ির নং : n0003 বয়স : 45 লিঙ্গ : পুরুষ			নাম : রাসেল আলম পিতার নাম: ওয়াজেদ আলি বাড়ির নং : n0003 বয়স : 26 লিঙ্গ : পুরুষ			নাম : লক্ষী মল্লিক সরকার স্বামীর নাম: অরবিন্দ মল্লিক বাড়ির নং : n0251 বয়স : 31 লিঙ্গ : মহিলা		
4	MFW2969988	ফটো উপলব্ধ	5	SKW2284602	ফটো উপলব্ধ	6	SKW2283802	ফটো উপলব্ধ
নাম : মো মজিদ আলি পিতার নাম: মকসেদ আলি বাড়ির নং : n0003 বয়স : 37 লিঙ্গ : পুরুষ			নাম : সোনা খাতুন স্বামীর নাম: রমজান আলী বাড়ির নং : n0004 বয়স : 48 লিঙ্গ : মহিলা			নাম : মোমেনা খাতুন স্বামীর নাম: মসলেম আলি বাড়ির নং : n0002 বয়স : 63 লিঙ্গ : মহিলা		
7	SKW2049856	ফটো উপলব্ধ	8	SKW1568989	ফটো উপলব্ধ	9	SKW1569037	ফটো উপলব্ধ
নাম : মল্লিকা খাতুন স্বামীর নাম: মোসারেফ আলী বাড়ির নং : n0003 বয়স : 40 লিঙ্গ : মহিলা			নাম : রবিউল হক পিতার নাম: মহমউদ্দিন বাড়ির নং : n0206 বয়স : 31 লিঙ্গ : পুরুষ			নাম : উত্তম হাজরা পিতার নাম: জীবন হাজরা বাড়ির নং : n0004 বয়স : 54 লিঙ্গ : পুরুষ		
10	WB/02/016/324272	ফটো উপলব্ধ	11	SKW2531366	ফটো উপলব্ধ	12	SKW1712363	ফটো উপলব্ধ
নাম : বাহেদ আলী পিতার নাম: পরমুদ্দিন বাড়ির নং : n0004 বয়স : 59 লিঙ্গ : পুরুষ			নাম : কবেল হোসেন পিতার নাম: রমজান আলি বাড়ির নং : এন0004 বয়স : 24 লিঙ্গ : পুরুষ			নাম : লাজিমা বেগম পিতার নাম: নবাব আলী বাড়ির নং : এন0003 বয়স : 30 লিঙ্গ : মহিলা		
13	SKW2285070	ফটো উপলব্ধ	14	WB/02/016/324267	ফটো উপলব্ধ	15	WB/02/016/324211	ফটো উপলব্ধ
নাম : গুলজান বেগম স্বামীর নাম: কাসেদ আলী বাড়ির নং : n0004 বয়স : 51 লিঙ্গ : মহিলা			নাম : রমজান আলী পিতার নাম: পরমুদ্দিন বাড়ির নং : n0004 বয়স : 50 লিঙ্গ : পুরুষ			নাম : মকসেদ আলী পিতার নাম: পরমুদ্দিন বাড়ির নং : n0003 বয়স : 69 লিঙ্গ : পুরুষ		
16	SKW2190502	ফটো উপলব্ধ	17	SKW1471697	ফটো উপলব্ধ	18	SKW1568930	ফটো উপলব্ধ
নাম : সাকিলা জামিনসন স্বামীর নাম: বাবলু রহমান বাড়ির নং : এন0226 বয়স : 42 লিঙ্গ : মহিলা			নাম : ওয়াজেদ আলী পিতার নাম: মোনসুর আলী বাড়ির নং : n0003 বয়স : 56 লিঙ্গ : পুরুষ			নাম : রসিদা খাতুন স্বামীর নাম: মজবুল হক বাড়ির নং : n0004 বয়স : 31 লিঙ্গ : মহিলা		
19	WB/02/016/324136	ফটো উপলব্ধ	20	MFW2970010	ফটো উপলব্ধ	21	WB/02/016/324015	ফটো উপলব্ধ
নাম : নিলি খাতুন স্বামীর নাম: বাহেদ বাড়ির নং : n0004 বয়স : 56 লিঙ্গ : মহিলা			নাম : ফেরজা খাতুন স্বামীর নাম: মোহাম্মদ নজুল মোহাম্মদ নজুল বাড়ির নং : n0002 বয়স : 37 লিঙ্গ : মহিলা			নাম : মসলেম আলী পিতার নাম: আজরদ্দিন বাড়ির নং : n0002 বয়স : 71 লিঙ্গ : পুরুষ		
22	SKW2667004	ফটো উপলব্ধ	23	MFW2457182	ফটো উপলব্ধ	24	SKW2382166	ফটো উপলব্ধ
নাম : রাহুল হাজরা পিতার নাম: উত্তম হাজরা বাড়ির নং : এন0097 বয়স : 22 লিঙ্গ : পুরুষ			নাম : বাবলু রহমান পিতার নাম: অনিয়াল রহমান বাড়ির নং : n0226 বয়স : 40 লিঙ্গ : পুরুষ			নাম : জাহানারা বেগম স্বামীর নাম: মকসেদ আলি বাড়ির নং : n0003 বয়স : 57 লিঙ্গ : মহিলা		
25	MFW0213793	ফটো উপলব্ধ	26	SKW2536985	ফটো উপলব্ধ	27	SKW1155662	ফটো উপলব্ধ
নাম : অনিয়াল রহমান পিতার নাম: মছিরুদ্দিন রহমান বাড়ির নং : n0225 বয়স : 61 লিঙ্গ : পুরুষ			নাম : আলম হোসেন পিতার নাম: বাহেদ আলি বাড়ির নং : এন0004 বয়স : 27 লিঙ্গ : পুরুষ			নাম : ননীগোপাল মন্ডল পিতার নাম: নারায়ন মন্ডল বাড়ির নং : এন00584 বয়স : 37 লিঙ্গ : পুরুষ		
28	MFW2178119	ফটো উপলব্ধ	29	MFW2863132	ফটো উপলব্ধ	30	SKW1933761	ফটো উপলব্ধ
নাম : রসিদা বেগম স্বামীর নাম: ওয়াজেদ আলী বাড়ির নং : n0076 বয়স : 46 লিঙ্গ : মহিলা			নাম : কোহিনুর বেগম স্বামীর নাম: মহিবুল ইসলাম বাড়ির নং : n0002 বয়স : 38 লিঙ্গ : মহিলা			নাম : মিনতি হাজরা স্বামীর নাম: উত্তম হাজরা বাড়ির নং : n0004 বয়স : 39 লিঙ্গ : মহিলা		



31	JLG3671328	নাম : ময়না খাতুন স্বামীর নাম: দুলা মিঞা বাড়ির নং : n0260 বয়স : 37 লিঙ্গ : মহিলা	ফটো উপলব্ধ	32	SKW2573509	নাম : কোহিনুর বেগম স্বামীর নাম: অনিয়াল বেগম বাড়ির নং : এন০২২৫ বয়স : 54 লিঙ্গ : মহিলা	ফটো উপলব্ধ	33	SKW1933720	নাম : বছির আলি পিতার নাম: বাহেদ আলি বাড়ির নং : n0004 বয়স : 28 লিঙ্গ : পুরুষ	ফটো উপলব্ধ
34	SKW2768430	নাম : ছফি. যা বেগম স্বামীর নাম: রুবেল হোসেন বাড়ির নং : 000 বয়স : 24 লিঙ্গ : মহিলা	ফটো উপলব্ধ	35	SKW1933779	নাম : লীলা ওরো স্বামীর নাম: চৈতু ওরো বাড়ির নং : n0006 বয়স : 41 লিঙ্গ : মহিলা	ফটো উপলব্ধ	36	SKW2565588	নাম : রিনা উরো পিতার নাম: নারায়ণ উরো বাড়ির নং : এন0167 বয়স : 24 লিঙ্গ : মহিলা	ফটো উপলব্ধ
37	MFW2628378	নাম : সমীতা উরো স্বামীর নাম: শাকালু উরো বাড়ির নং : n0006 বয়স : 41 লিঙ্গ : মহিলা	ফটো উপলব্ধ	38	SKW2193597	নাম : কারন উরো মায়ের নাম: লালমণি উরো বাড়ির নং : এন0163 বয়স : 26 লিঙ্গ : পুরুষ	ফটো উপলব্ধ	39	SKW2315356	নাম : শুকরা উরো স্বামীর নাম: বিরসা উরো বাড়ির নং : n0017 বয়স : 67 লিঙ্গ : মহিলা	ফটো উপলব্ধ
40	SKW2049906	নাম : বেনামী উরো পিতার নাম: সোমরা উরো বাড়ির নং : n0116 বয়স : 27 লিঙ্গ : মহিলা	ফটো উপলব্ধ	41	SKW2049914	নাম : রাজেশ উরো পিতার নাম: পুষা উরো বাড়ির নং : n0078 বয়স : 31 লিঙ্গ : পুরুষ	ফটো উপলব্ধ	42	SKW2285054	নাম : মুনি উরো স্বামীর নাম: বুধারু উরো বাড়ির নং : n0007 বয়স : 50 লিঙ্গ : মহিলা	ফটো উপলব্ধ
43	SKW2565638	নাম : ললিতা উরো মায়ের নাম: বন্ধনা উরো বাড়ির নং : এন0153 বয়স : 24 লিঙ্গ : মহিলা	ফটো উপলব্ধ	44	WB/02/016/324235	নাম : শাকালু উরো পিতার নাম: বাব্বা উরো বাড়ির নং : n0006 বয়স : 57 লিঙ্গ : পুরুষ	ফটো উপলব্ধ	45	SKW2285476	নাম : বুধারু উরো পিতার নাম: বিরসা উরো বাড়ির নং : n0007 বয়স : 62 লিঙ্গ : পুরুষ	ফটো উপলব্ধ
46	SKW2757771	নাম : বিকাশ উরো পিতার নাম: বুধারু উরো বাড়ির নং : এন0007 বয়স : 21 লিঙ্গ : পুরুষ	ফটো উপলব্ধ	47	MFW1497510	নাম : বুধ উরো পিতার নাম: ভাউয়া উরো বাড়ির নং : n0024 বয়স : 57 লিঙ্গ : পুরুষ	ফটো উপলব্ধ	48	WB/02/016/324335	নাম : চইঠু উরো পিতার নাম: বাব্বা উরো বাড়ির নং : n0006 বয়স : 59 লিঙ্গ : পুরুষ	ফটো উপলব্ধ
49	MFW2447613	নাম : রূপনা উরো পিতার নাম: এতোয়া উরো বাড়ির নং : n0209 বয়স : 42 লিঙ্গ : পুরুষ	ফটো উপলব্ধ	50	MFW2179323	নাম : সুভদ্রা উরো স্বামীর নাম: বুধ উরো বাড়ির নং : n0229 বয়স : 50 লিঙ্গ : মহিলা	ফটো উপলব্ধ	51	MFW2970051	নাম : রীনা উরো স্বামীর নাম: বিফাই উরো বাড়ির নং : 155 বয়স : 38 লিঙ্গ : মহিলা	ফটো উপলব্ধ
52	SKW2193605	নাম : বিকাশ উরো মায়ের নাম: বিরশা উরো বাড়ির নং : এন0116 বয়স : 25 লিঙ্গ : পুরুষ	ফটো উপলব্ধ	53	WB/02/016/324302	নাম : সাদরু উরো পিতার নাম: বিরশা উরো বাড়ির নং : n0017 বয়স : 59 লিঙ্গ : পুরুষ	ফটো উপলব্ধ	54	SKW1568971	নাম : বেনাম উড়াও পিতার নাম: সাদরু উড়াও বাড়ির নং : n0017 বয়স : 32 লিঙ্গ : পুরুষ	ফটো উপলব্ধ
55	SKW1222280	নাম : সোহিনী উরো স্বামীর নাম: প্রকাশ উরো বাড়ির নং : n0067 বয়স : 41 লিঙ্গ : মহিলা	ফটো উপলব্ধ	56	SKW2193613	নাম : আকাশ উরো মায়ের নাম: জীটইন উরো বাড়ির নং : এন0166 বয়স : 27 লিঙ্গ : পুরুষ	ফটো উপলব্ধ	57	MFW2446649	নাম : বিফাই উরো মায়ের নাম: কাড়ি উরো বাড়ির নং : n0049 বয়স : 45 লিঙ্গ : পুরুষ	ফটো উপলব্ধ
58	SKW1949783	নাম : রীনা উরো স্বামীর নাম: মুন্না ভগৎ বাড়ির নং : n0248 বয়স : 29 লিঙ্গ : মহিলা	ফটো উপলব্ধ	59	SKW2626802	নাম : রাধিকা ওরো পিতার নাম: বিষ্ণু ওরো বাড়ির নং : এন0158 বয়স : 22 লিঙ্গ : মহিলা	ফটো উপলব্ধ	60	SKW2616522	নাম : এলিজাবেথ ওরো পিতার নাম: বিশনাথ উরো বাড়ির নং : এন0152 বয়স : 22 লিঙ্গ : মহিলা	ফটো উপলব্ধ



61 নাম : হরি কারকি অন্যান্য: ইন্ড্র বাহাদুর কারকি বাড়ির নং : এন0146 বয়স : 40 লিঙ্গ : পুরুষ	SKW2195808 ফটো উপলব্ধ	62 নাম : নিলীমা খাতুন স্বামীর নাম: খতিবের রহমান বাড়ির নং : n0230 বয়স : 38 লিঙ্গ : মহিলা	SKW1369073 ফটো উপলব্ধ	63 নাম : অজিমুল হক পিতার নাম: মাহামুদ্দিন বাড়ির নং : n0211 বয়স : 30 লিঙ্গ : পুরুষ	SKW1710698 ফটো উপলব্ধ
64 নাম : মনজিনা খাতুন স্বামীর নাম: মাহামুদ্দিন হক বাড়ির নং : n0211 বয়স : 53 লিঙ্গ : মহিলা	SKW2284339 ফটো উপলব্ধ	65 নাম : নিত্যানন্দ চক্রবর্তী পিতার নাম: জীবেশ্বর চক্রবর্তী বাড়ির নং : n0054 বয়স : 50 লিঙ্গ : পুরুষ	MFW2285070 ফটো উপলব্ধ	66 নাম : দুলী চক্রবর্তী স্বামীর নাম: নিত্যানন্দ চক্রবর্তী বাড়ির নং : n0054 বয়স : 42 লিঙ্গ : মহিলা	MFW2867513 ফটো উপলব্ধ
67 নাম : নমিতা চক্রবর্তী পিতার নাম: নিত্যানন্দ চক্রবর্তী বাড়ির নং : এন0028 বয়স : 23 লিঙ্গ : মহিলা	SKW2565398 ফটো উপলব্ধ	68 নাম : দেবাশিষ চক্রবর্তী পিতার নাম: নিত্যানন্দ চক্রবর্তী বাড়ির নং : n0054 বয়স : 27 লিঙ্গ : পুরুষ	SKW2136711 ফটো উপলব্ধ	69 নাম : গুরুা চন্দ স্বামীর নাম: গৌর চন্দ বাড়ির নং : n0043 বয়স : 45 লিঙ্গ : মহিলা	MFW2172641 ফটো উপলব্ধ
70 নাম : সোনালী চন্দ পিতার নাম: গৌর চন্দ বাড়ির নং : এন0043 বয়স : 24 লিঙ্গ : মহিলা	SKW2535102 ফটো উপলব্ধ	71 নাম : পিংকি চন্দ(দাস) স্বামীর নাম: নিতাই চন্দ বাড়ির নং : n0043 বয়স : 35 লিঙ্গ : মহিলা	SKW1222199 ফটো উপলব্ধ	72 নাম : আল্পনা চন্দ স্বামীর নাম: নেপাল চন্দ বাড়ির নং : n0038 বয়স : 53 লিঙ্গ : মহিলা	WB/02/016/324203 ফটো উপলব্ধ
73 নাম : সুদীপ চন্দ পিতার নাম: নেপাল চন্দ বাড়ির নং : n0038 বয়স : 34 লিঙ্গ : পুরুষ	SKW1222132 ফটো উপলব্ধ	74 নাম : নেপাল চন্দ পিতার নাম: পবিত্র চন্দ বাড়ির নং : n0038 বয়স : 61 লিঙ্গ : পুরুষ	WB/02/016/324249 ফটো উপলব্ধ	75 নাম : গৌড় চন্দ পিতার নাম: পবিত্র চন্দ বাড়ির নং : n0043 বয়স : 52 লিঙ্গ : পুরুষ	SKW2609253 ফটো উপলব্ধ
76 নাম : নিতাই চন্দ পিতার নাম: পবিত্র চন্দ বাড়ির নং : n0043 বয়স : 52 লিঙ্গ : পুরুষ	SKW2303832 ফটো উপলব্ধ	77 নাম : পূর্ণিমা ছেত্রি পিতার নাম: কৃষ্ণ ছেত্রি বাড়ির নং : n0161 বয়স : 24 লিঙ্গ : মহিলা	SKW2479343 ফটো উপলব্ধ	78 নাম : দীপিকা টিকাদার(সরকার) স্বামীর নাম: সুশিল সরকার বাড়ির নং : n0220 বয়স : 48 লিঙ্গ : মহিলা	MFW1080829 ফটো উপলব্ধ
79 নাম : ফুল তুরী স্বামীর নাম: সুবাস তুরী বাড়ির নং : n0019 বয়স : 53 লিঙ্গ : মহিলা	WB/02/016/324172 ফটো উপলব্ধ	80 নাম : রাজেশ তুরী পিতার নাম: সুভাষ তুরী বাড়ির নং : n0019 বয়স : 33 লিঙ্গ : পুরুষ	SKW1364546 ফটো উপলব্ধ	81 নাম : রাজ তুরী মায়ের নাম: ফুলো তুরী বাড়ির নং : নং019 বয়স : 26 লিঙ্গ : পুরুষ	SKW2195758 ফটো উপলব্ধ
82 নাম : গৌর দাস পিতার নাম: অমত দাস বাড়ির নং : n0075 বয়স : 47 লিঙ্গ : পুরুষ	SKW2521961 ফটো উপলব্ধ	83 নাম : সম্পা দেবনাথ (স্থানপতি) স্বামীর নাম: কামু দেবনাথ বাড়ির নং : n0031 বয়স : 37 লিঙ্গ : মহিলা	SKW1364595 ফটো উপলব্ধ	84 নাম : কামু দেবনাথ পিতার নাম: পবন দেবনাথ বাড়ির নং : n0031 বয়স : 42 লিঙ্গ : পুরুষ	MFW1497551 ফটো উপলব্ধ
85 নাম : বাসন্তি দেবনাথ স্বামীর নাম: পবন দেবনাথ বাড়ির নং : n0031 বয়স : 70 লিঙ্গ : মহিলা	SKW2291748 ফটো উপলব্ধ	86 নাম : দীপক দেবনাথ পিতার নাম: পবন দেবনাথ বাড়ির নং : n0031 বয়স : 45 লিঙ্গ : পুরুষ	MFW1428028 ফটো উপলব্ধ	87 নাম : প্রিয়া দেবনাথ পিতার নাম: প্রদীপ দেবনাথ বাড়ির নং : এন0031 বয়স : 25 লিঙ্গ : মহিলা	SKW2193902 ফটো উপলব্ধ
88 নাম : পায়েল দেবনাথ পিতার নাম: প্রদীপ দেবনাথ বাড়ির নং : n0031 বয়স : 24 লিঙ্গ : মহিলা	SKW2518967 ফটো উপলব্ধ	89 নাম : লক্ষী দেবনাথ স্বামীর নাম: প্রদীপ দেবনাথ বাড়ির নং : n0031 বয়স : 49 লিঙ্গ : মহিলা	MFW2285088 ফটো উপলব্ধ	90 নাম : শুশীল দেবনাথ মায়ের নাম: মালতী দেবনাথ বাড়ির নং : n0031 বয়স : 46 লিঙ্গ : পুরুষ	MFW1495225 ফটো উপলব্ধ

91 নাম : প্রদীপ দেবনাথ পিতার নাম: পবন দেবনাথ বাড়ির নং : n0031 বয়স : 53 লিঙ্গ : পুরুষ	SKW2288090 ফটো উপলব্ধ	92 নাম : শুরা দেবনাথ স্বামীর নাম: শুশীল দেবনাথ বাড়ির নং : n0031 বয়স : 35 লিঙ্গ : মহিলা	SKW2136752 ফটো উপলব্ধ	93 নাম : নিখিল দেবনাথ পিতার নাম: অনিল দেবনাথ বাড়ির নং : n0031 বয়স : 37 লিঙ্গ : পুরুষ	MFW2969996 ফটো উপলব্ধ
94 নাম : পলাশি দেবনাথ স্বামীর নাম: দীপক দেবনাথ বাড়ির নং : n0031 বয়স : 33 লিঙ্গ : মহিলা	SKW1568955 ফটো উপলব্ধ	95 নাম : বিশাল প্রধান পিতার নাম: বিশু প্রধান বাড়ির নং : দক্ষিণ সেলবারী বয়স : 23 লিঙ্গ : পুরুষ	SKW2720084 ফটো উপলব্ধ	96 নাম : মালতী পাল স্বামীর নাম: মনীন্দ্র পাল বাড়ির নং : n0044 বয়স : 66 লিঙ্গ : মহিলা	WB/02/016/324285 ফটো উপলব্ধ
97 নাম : পম দে স্বামীর নাম: মাধব দে বাড়ির নং : এন0044 বয়স : 23 লিঙ্গ : মহিলা	SKW2554400 ফটো উপলব্ধ	98 নাম : মনীন্দ্র পাল পিতার নাম: যতীন্দ্র পাল বাড়ির নং : n0044 বয়স : 71 লিঙ্গ : পুরুষ	WB/02/016/324162 ফটো উপলব্ধ	99 নাম : মাধব পাল পিতার নাম: মনীন্দ্র পাল বাড়ির নং : n0044 বয়স : 36 লিঙ্গ : পুরুষ	MFW2970069 ফটো উপলব্ধ
100 নাম : সুব্রত বসুনীয়া পিতার নাম: সুনীল বসুনীয়া বাড়ির নং : 165 বয়স : 25 লিঙ্গ : পুরুষ	SKW2445898 ফটো উপলব্ধ	101 নাম : দীপা সরকার বাড়ই স্বামীর নাম: কাজল বাড়ই বাড়ির নং : n0202 বয়স : 30 লিঙ্গ : মহিলা	SKW2049849 ফটো উপলব্ধ	102 নাম : পত্না শীল স্বামীর নাম: নিতাই শীল বাড়ির নং : n0033 বয়স : 34 লিঙ্গ : মহিলা	SKW0151605 ফটো উপলব্ধ
103 নাম : নিলিমা শীল পিতার নাম: নিতাই শীল বাড়ির নং : এন0033 বয়স : 24 লিঙ্গ : মহিলা	SKW2536720 ফটো উপলব্ধ	104 নাম : দেবেশ্বর বাড়ই পিতার নাম: লক্ষন বাড়ই বাড়ির নং : n0069 বয়স : 44 লিঙ্গ : পুরুষ	SKW1364561 ফটো উপলব্ধ	105 নাম : কল্যান বাড়ই পিতার নাম: কালাচান বাড়ই বাড়ির নং : n0033 বয়স : 41 লিঙ্গ : পুরুষ	MFW2285096 ফটো উপলব্ধ
106 নাম : অনিতা বাড়ই স্বামীর নাম: কালাচান বাড়ই বাড়ির নং : n0033 বয়স : 59 লিঙ্গ : মহিলা	SKW2329092 ফটো উপলব্ধ	107 নাম : কমলা বাড়ই (সরকার) স্বামীর নাম: দেবেশ্বর বাড়ই বাড়ির নং : n0069 বয়স : 36 লিঙ্গ : মহিলা	SKW1568948 ফটো উপলব্ধ	108 নাম : নিতাই শীল পিতার নাম: সুরেন চন্দ্র শীল বাড়ির নং : n0033 বয়স : 54 লিঙ্গ : পুরুষ	MFW2446664 ফটো উপলব্ধ
109 নাম : পল্লব শীল পিতার নাম: নিতাই শীল বাড়ির নং : এন0033 বয়স : 22 লিঙ্গ : পুরুষ	SKW2753218 ফটো উপলব্ধ	110 নাম : বিক্রম বিশ্বাস মায়ের নাম: কল্পনা রায় হাজরা বাড়ির নং : 00 বয়স : 24 লিঙ্গ : পুরুষ	SKW2696888 ফটো উপলব্ধ	111 নাম : লতিফা বেগম পিতার নাম: অনিয়াল রহমান বাড়ির নং : n0221 বয়স : 33 লিঙ্গ : মহিলা	SKW1569011 ফটো উপলব্ধ
112 নাম : ইলিয়াস আলি পিতার নাম: কুতুবদ্দিন বাড়ির নং : n0210 বয়স : 59 লিঙ্গ : পুরুষ	SKW1710680 ফটো উপলব্ধ	113 নাম : সবিতা ভৌমিক স্বামীর নাম: আশিস ভৌমিক বাড়ির নং : n0073 বয়স : 47 লিঙ্গ : মহিলা	SKW1364603 ফটো উপলব্ধ	114 নাম : আশিষ ভৌমিক পিতার নাম: অজিত ভৌমিক বাড়ির নং : n0028 বয়স : 56 লিঙ্গ : পুরুষ	WB/02/016/324361 ফটো উপলব্ধ
115 নাম : সরস্বতী মজুমদার স্বামীর নাম: হারাধন মজুমদার বাড়ির নং : n0032 বয়স : 63 লিঙ্গ : মহিলা	WB/02/016/324191 ফটো উপলব্ধ	116 নাম : বিপ্লব মজুমদার পিতার নাম: হারাধন মজুমদার বাড়ির নং : n0032 বয়স : 44 লিঙ্গ : পুরুষ	MFW2446698 ফটো উপলব্ধ	117 নাম : সবিতা মজুমদার স্বামীর নাম: বিপ্লব মজুমদার বাড়ির নং : n0219 বয়স : 36 লিঙ্গ : মহিলা	SKW1241439 ফটো উপলব্ধ
118 নাম : প্রিতম মন্ডল পিতার নাম: গনেশ মন্ডল বাড়ির নং : n0027 বয়স : 29 লিঙ্গ : পুরুষ	SKW1839307 ফটো উপলব্ধ	119 নাম : বীনা মণ্ডল স্বামীর নাম: গনেশ মণ্ডল বাড়ির নং : n0027 বয়স : 53 লিঙ্গ : মহিলা	WB/02/016/324190 ফটো উপলব্ধ	120 নাম : গৌরাঙ্গ মণ্ডল পিতার নাম: দুখাই মণ্ডল বাড়ির নং : n0037 বয়স : 52 লিঙ্গ : পুরুষ	MFW1497502 ফটো উপলব্ধ



121	SKW2368314	ফটো উপলব্ধ	122	MFW1495191	ফটো উপলব্ধ	123	SKW2049880	ফটো উপলব্ধ
নাম : নিত্য মণ্ডল পিতার নাম: দুখাই মণ্ডল বাড়ির নং : n0037 বয়স : 45 লিঙ্গ : পুরুষ			নাম : জ্যোতিময় মন্ডল পিতার নাম: জগদীশ মণ্ডল বাড়ির নং : n0041 বয়স : 45 লিঙ্গ : পুরুষ			নাম : জয়দেব মন্ডল পিতার নাম: গৌরাজ মন্ডল বাড়ির নং : এন0037 বয়স : 27 লিঙ্গ : পুরুষ		
124	SKW1839299	ফটো উপলব্ধ	125	ZMJ1869494	ফটো উপলব্ধ	126	SKW2136810	ফটো উপলব্ধ
নাম : গৌতম মন্ডল পিতার নাম: গনেশ মন্ডল বাড়ির নং : n0027 বয়স : 30 লিঙ্গ : পুরুষ			নাম : কম্পনা মন্ডল স্বামীর নাম: কল্যাণ বাড়ই বাড়ির নং : এন0033 বয়স : 28 লিঙ্গ : মহিলা			নাম : লিপি মল্লিক(মন্ডল) স্বামীর নাম: গৌতম মন্ডল বাড়ির নং : n0027 বয়স : 26 লিঙ্গ : মহিলা		
127	SKW2136745	ফটো উপলব্ধ	128	WB/02/016/324050	ফটো উপলব্ধ	129	WB/02/016/330168	ফটো উপলব্ধ
নাম : সুমি দে স্বামীর নাম: যতিময় মন্ডল বাড়ির নং : n0041 বয়স : 28 লিঙ্গ : মহিলা			নাম : পদ্মা মণ্ডল স্বামীর নাম: জগদীশ মণ্ডল বাড়ির নং : n0041 বয়স : 61 লিঙ্গ : মহিলা			নাম : যমুনা মণ্ডল স্বামীর নাম: নিতাই মণ্ডল বাড়ির নং : n0237 বয়স : 63 লিঙ্গ : মহিলা		
130	MFW1497544	ফটো উপলব্ধ	131	SKW1222256	ফটো উপলব্ধ	132	SKW2743763	ফটো উপলব্ধ
নাম : লক্ষ্মী মন্ডল স্বামীর নাম: গৌরাজ মন্ডল বাড়ির নং : n0037 বয়স : 46 লিঙ্গ : মহিলা			নাম : চঞ্চলা মণ্ডল স্বামীর নাম: নিত্য মণ্ডল বাড়ির নং : n0037 বয়স : 46 লিঙ্গ : মহিলা			নাম : জাবা মন্ডল পিতার নাম: গৌরাজ মন্ডল বাড়ির নং : 000 বয়স : 22 লিঙ্গ : মহিলা		
133	SKW2638385	ফটো উপলব্ধ	134	TIH1280866	ফটো উপলব্ধ	135	SKW2316180	ফটো উপলব্ধ
নাম : সুদেব মন্ডল পিতার নাম: নিত্য মন্ডল বাড়ির নং : এন0126 বয়স : 22 লিঙ্গ : পুরুষ			নাম : রিংকু মল্লিক (সরকার) স্বামীর নাম: প্রানগোপাল মল্লিক বাড়ির নং : n0039 বয়স : 35 লিঙ্গ : মহিলা			নাম : ননি গোপাল মল্লিক পিতার নাম: অতুল মল্লিক বাড়ির নং : n0039 বয়স : 53 লিঙ্গ : পুরুষ		
136	MFW2172682	ফটো উপলব্ধ	137	MFW2628410	ফটো উপলব্ধ	138	SKW2350080	ফটো উপলব্ধ
নাম : প্রান গোপাল মল্লিক পিতার নাম: অতুল চন্দ্র মল্লিক বাড়ির নং : n0039 বয়স : 43 লিঙ্গ : পুরুষ			নাম : পান্ডব মল্লিক পিতার নাম: অতুল মল্লিক বাড়ির নং : n0039 বয়স : 39 লিঙ্গ : পুরুষ			নাম : দিলীপ মল্লিক পিতার নাম: জগবন্ধু মল্লিক বাড়ির নং : n0042 বয়স : 59 লিঙ্গ : পুরুষ		
139	MFW2628501	ফটো উপলব্ধ	140	WB/02/016/324132	ফটো উপলব্ধ	141	SKW2328342	ফটো উপলব্ধ
নাম : সরস্বতী মল্লিক স্বামীর নাম: প্রদীপ মল্লিক বাড়ির নং : n0042 বয়স : 39 লিঙ্গ : মহিলা			নাম : মায়ী মল্লিক স্বামীর নাম: মঙ্গল মল্লিক বাড়ির নং : n0036 বয়স : 67 লিঙ্গ : মহিলা			নাম : পদ্মা মল্লিক স্বামীর নাম: অতুল চন্দ্র মল্লিক বাড়ির নং : n0039 বয়স : 73 লিঙ্গ : মহিলা		
142	MFW2446714	ফটো উপলব্ধ	143	SKW2536845	ফটো উপলব্ধ	144	SKW2535854	ফটো উপলব্ধ
নাম : মামন মল্লিক স্বামীর নাম: ননিগোপাল মল্লিক বাড়ির নং : n0039 বয়স : 42 লিঙ্গ : মহিলা			নাম : রুস্পা মল্লিক পিতার নাম: দিলীপ মল্লিক বাড়ির নং : এন0042 বয়স : 27 লিঙ্গ : মহিলা			নাম : সৌরভ মল্লিক পিতার নাম: ননী গোপাল মল্লিক বাড়ির নং : এন0039 বয়স : 24 লিঙ্গ : পুরুষ		
145	SKW2563617	ফটো উপলব্ধ	146	SKW2350569	ফটো উপলব্ধ	147	SKW1471713	ফটো উপলব্ধ
নাম : রাধা রানি দাস মল্লিক স্বামীর নাম: হরে কৃষ্ণ মল্লিক বাড়ির নং : এন0039 বয়স : 25 লিঙ্গ : মহিলা			নাম : শেফালী মল্লিক স্বামীর নাম: দিলীপ মল্লিক বাড়ির নং : n0042 বয়স : 52 লিঙ্গ : মহিলা			নাম : সম্পা মল্লিক পিতার নাম: দিলীপ মল্লিক বাড়ির নং : n0042 বয়স : 35 লিঙ্গ : মহিলা		
148	MFW2628402	ফটো উপলব্ধ	149	WB/02/016/324406	ফটো উপলব্ধ	150	SKW2531150	ফটো উপলব্ধ
নাম : হরেকৃষ্ণ মল্লিক পিতার নাম: অতুল মল্লিক বাড়ির নং : n0039 বয়স : 41 লিঙ্গ : পুরুষ			নাম : প্রদীপ মল্লিক পিতার নাম: জগবন্ধু মল্লিক বাড়ির নং : n0042 বয়স : 56 লিঙ্গ : পুরুষ			নাম : দীপু মল্লিক পিতার নাম: দিলীপ মল্লিক বাড়ির নং : এন0042 বয়স : 25 লিঙ্গ : পুরুষ		

151 নাম : শায়ন মল্লিক পিতার নাম: প্রদীপ মল্লিক বাড়ির নং : এন0042 বয়স : 20 লিঙ্গ : পুরুষ	SKW2752988 ফটো উপলব্ধ	152 নাম : অরবিন্দ মল্লিক পিতার নাম: অতুল চন্দ্র মল্লিক বাড়ির নং : n0039 বয়স : 42 লিঙ্গ : পুরুষ	MFW2446706 ফটো উপলব্ধ	153 নাম : সমির মল্লিক পিতার নাম: মঙ্গল মল্লিক বাড়ির নং : n0036 বয়স : 40 লিঙ্গ : পুরুষ	MFW2628428 ফটো উপলব্ধ
154 নাম : তিলি সরকার মল্লিক স্বামীর নাম: পান্ডব মল্লিক বাড়ির নং : এন০০৩৯ বয়স : 23 লিঙ্গ : মহিলা	SKW2563831 ফটো উপলব্ধ	155 নাম : কিশোর মাহালী পিতার নাম: রামজোশ মাহালী বাড়ির নং : n0105 বয়স : 27 লিঙ্গ : পুরুষ	SKW2049872 ফটো উপলব্ধ	156 নাম : দুল মিঞা পিতার নাম: সপিরুদ্দিন মিঞা বাড়ির নং : n0258 বয়স : 40 লিঙ্গ : পুরুষ	JLG3592318 ফটো উপলব্ধ
157 নাম : সীমা মিত্র স্বামীর নাম: অমল্য মিত্র বাড়ির নং : দক্ষিণ শালবাড়ী বয়স : 56 লিঙ্গ : মহিলা	SKW2843365 ফটো উপলব্ধ	158 নাম : নিলুফা বেগম স্বামীর নাম: মকবুল হোসেন বাড়ির নং : এন0005 বয়স : 36 লিঙ্গ : মহিলা	SKW1156298 ফটো উপলব্ধ	159 নাম : ফিরদোস রহমান পিতার নাম: খতিব রহমান বাড়ির নং : এন0005 বয়স : 23 লিঙ্গ : পুরুষ	SKW2566230 ফটো উপলব্ধ
160 নাম : ফিরোজ আলি পিতার নাম: খতিব রহমান বাড়ির নং : 00 বয়স : 21 লিঙ্গ : পুরুষ	SKW2703148 ফটো উপলব্ধ	161 নাম : নজুল রহমান পিতার নাম: আব্দুল লতিফ বাড়ির নং : n0234 বয়স : 54 লিঙ্গ : পুরুষ	WB/02/014/090304 ফটো উপলব্ধ	162 নাম : সজিনা পারভিন পিতার নাম: নজুল রহমান বাড়ির নং : এন০২৩৪ বয়স : 24 লিঙ্গ : মহিলা	SKW2565448 ফটো উপলব্ধ
163 নাম : নার্জিনা পারভিন পিতার নাম: নজুল রহমান বাড়ির নং : এন0234 বয়স : 27 লিঙ্গ : মহিলা	SKW2565521 ফটো উপলব্ধ	164 নাম : ফে.রিজুল ইসলাম পিতার নাম: মোহম্মদ নজুল বাড়ির নং : এন0234 বয়স : 21 লিঙ্গ : পুরুষ	SKW2767630 ফটো উপলব্ধ	165 নাম : মকবুল হোসেন পিতার নাম: আব্দুল আলী বাড়ির নং : n0005 বয়স : 36 লিঙ্গ : পুরুষ	SKW1471663 ফটো উপলব্ধ
166 নাম : আসুবুল আলম পিতার নাম: মকবুল হোসেন বাড়ির নং : এন0005 বয়স : 23 লিঙ্গ : পুরুষ	SKW2558609 ফটো উপলব্ধ	167 নাম : খতিব রহমান পিতার নাম: গামীউদদীন বাড়ির নং : n0005 বয়স : 52 লিঙ্গ : পুরুষ	MFW2172591 ফটো উপলব্ধ	168 নাম : ললিতা রায় সিদ্ধা স্বামীর নাম: কৃষ্ণ রায় বাড়ির নং : n0040 বয়স : 41 লিঙ্গ : মহিলা	MFW2628519 ফটো উপলব্ধ
169 নাম : প্রমিলা রায় স্বামীর নাম: পালানু রায় বাড়ির নং : n0023 বয়স : 62 লিঙ্গ : মহিলা	SKW1445592 ফটো উপলব্ধ	170 নাম : শানি রায় পিতার নাম: সত্য গোপাল রায় বাড়ির নং : n0074 বয়স : 26 লিঙ্গ : পুরুষ	SKW2136828 ফটো উপলব্ধ	171 নাম : সুমীর রায় পিতার নাম: সারদা রায় বাড়ির নং : n0045 বয়স : 28 লিঙ্গ : পুরুষ	SKW2136760 ফটো উপলব্ধ
172 নাম : মিনু রায় স্বামীর নাম: রুপকান্ত রায় বাড়ির নং : n0010 বয়স : 53 লিঙ্গ : মহিলা	MFW2757128 ফটো উপলব্ধ	173 নাম : রত্নী লোহার পিতার নাম: পাশ নাথ লোহার বাড়ির নং : এন0374 বয়স : 22 লিঙ্গ : মহিলা	SKW2669067 ফটো উপলব্ধ	174 নাম : রাজেস রায় পিতার নাম: তুলা রায় বাড়ির নং : n0183 বয়স : 27 লিঙ্গ : পুরুষ	SKW2049971 ফটো উপলব্ধ
175 নাম : সরাবালা রায় স্বামীর নাম: খগেশ্বর রায় বাড়ির নং : n0055 বয়স : 73 লিঙ্গ : মহিলা	MFW0015636 ফটো উপলব্ধ	176 নাম : প্রতিমা রায় স্বামীর নাম: অমল রায় বাড়ির নং : n0053 বয়স : 30 লিঙ্গ : মহিলা	SKW1839315 ফটো উপলব্ধ	177 নাম : বিশুদেব রায় পিতার নাম: শিবেন রায় বাড়ির নং : দক্ষিণ শালবাড়ী বয়স : 37 লিঙ্গ : পুরুষ	SKW1225812 ফটো উপলব্ধ
178 নাম : পঞ্চে বালা রায় স্বামীর নাম: সুদালু রায় বাড়ির নং : n0064 বয়স : 41 লিঙ্গ : মহিলা	MFW2287852 ফটো উপলব্ধ	179 নাম : লাভলী সরকার ( রায় ) স্বামীর নাম: বীরেন রায় বাড়ির নং : নং047 বয়স : 26 লিঙ্গ : মহিলা	SKW2239242 ফটো উপলব্ধ	180 নাম : দুলাল রায় পিতার নাম: টয়রা রায় বাড়ির নং : n0252 বয়স : 70 লিঙ্গ : পুরুষ	SKW2050003 ফটো উপলব্ধ



181 নাম : দুর্গা রায় সরকার স্বামীর নাম: নিরঞ্জন রায় বাড়ির নং : এন0047 বয়স : 40 লিঙ্গ : মহিলা	SKW2190254 ফটো উপলব্ধ	182 নাম : তাপস রায় পিতার নাম: মলীন রায় বাড়ির নং : n0242 বয়স : 28 লিঙ্গ : পুরুষ	SKW2023661 ফটো উপলব্ধ	183 নাম : নালুয়া রায় পিতার নাম: শব্দ রায় বাড়ির নং : n0009 বয়স : 69 লিঙ্গ : পুরুষ	WB/02/016/324072 ফটো উপলব্ধ
184 নাম : মিনি রায় (বর্মন) স্বামীর নাম: দীপক রায় বাড়ির নং : n0023 বয়স : 30 লিঙ্গ : মহিলা	SKW1710771 ফটো উপলব্ধ	185 নাম : দীপক রায় মায়ের নাম: প্রমিলা রায় বাড়ির নং : n0023 বয়স : 37 লিঙ্গ : পুরুষ	SKW1445600 ফটো উপলব্ধ	186 নাম : নন্দিতা রায় পিতার নাম: পরিমল রায় বাড়ির নং : এন0199 বয়স : 25 লিঙ্গ : মহিলা	SKW2193944 ফটো উপলব্ধ
187 নাম : বিরেন রায় পিতার নাম: আনন্দ চন্দ্র রায় বাড়ির নং : n0047 বয়স : 44 লিঙ্গ : পুরুষ	MFW1506781 ফটো উপলব্ধ	188 নাম : ফুল রায় স্বামীর নাম: সুশীল রায় বাড়ির নং : n0008 বয়স : 54 লিঙ্গ : মহিলা	SKW2288066 ফটো উপলব্ধ	189 নাম : পম্পা রায় স্বামীর নাম: উত্তম রায় বাড়ির নং : n0100 বয়স : 27 লিঙ্গ : মহিলা	SKW2049930 ফটো উপলব্ধ
190 নাম : শর্মিলা রায় স্বামীর নাম: শত্যাগোপাল রায় বাড়ির নং : n0023 বয়স : 54 লিঙ্গ : মহিলা	SKW1445626 ফটো উপলব্ধ	191 নাম : সঞ্জিত রায় পিতার নাম: ভবেন রায় বাড়ির নং : 15/35 বয়স : 33 লিঙ্গ : পুরুষ	SKW2689263 ফটো উপলব্ধ	192 নাম : প্রিয়াঙ্কা রায় পিতার নাম: শ্যামল রায় বাড়ির নং : এন0055 বয়স : 24 লিঙ্গ : মহিলা	SKW2704948 ফটো উপলব্ধ
193 নাম : দীপন মল্লিক পিতার নাম: ননি গোপাল মল্লিক বাড়ির নং : এন0045 বয়স : 22 লিঙ্গ : পুরুষ	SKW2612653 ফটো উপলব্ধ	194 নাম : অনিতা রায় স্বামীর নাম: নিমাই রায় বাড়ির নং : n0009 বয়স : 35 লিঙ্গ : মহিলা	SKW1710722 ফটো উপলব্ধ	195 নাম : নিমাই রায় পিতার নাম: নালুয়া রায় বাড়ির নং : n0009 বয়স : 33 লিঙ্গ : পুরুষ	SKW1471655 ফটো উপলব্ধ
196 নাম : বিশ্বজিৎ রায় পিতার নাম: উপেন রায় বাড়ির নং : এন0214 বয়স : 26 লিঙ্গ : পুরুষ	SKW2623825 ফটো উপলব্ধ	197 নাম : অর্জিত রায় পিতার নাম: পরিমল রায় বাড়ির নং : n0040 বয়স : 40 লিঙ্গ : পুরুষ	MFW1497452 ফটো উপলব্ধ	198 নাম : পার্শ্বনাথ লোহার পিতার নাম: হেমন লোহার বাড়ির নং : n0023 বয়স : 45 লিঙ্গ : পুরুষ	MFW1428317 ফটো উপলব্ধ
199 নাম : সুমিত্রা রায় স্বামীর নাম: বিশ্বদেব রায় বাড়ির নং : এন0240 বয়স : 34 লিঙ্গ : মহিলা	SKW1225846 ফটো উপলব্ধ	200 নাম : নিরঞ্জন রায় পিতার নাম: আনন্দ রায় বাড়ির নং : এন0047 বয়স : 52 লিঙ্গ : পুরুষ	SKW2193555 ফটো উপলব্ধ	201 নাম : পরিমল রায় পিতার নাম: পরেশ রায় বাড়ির নং : n0040 বয়স : 86 লিঙ্গ : পুরুষ	SKW2318343 ফটো উপলব্ধ
202 নাম : বিশালা রায় স্বামীর নাম: সারদা রায় বাড়ির নং : n0050 বয়স : 41 লিঙ্গ : মহিলা	SKW2285021 ফটো উপলব্ধ	203 নাম : মনিকা রায় পিতার নাম: দুলাল রায় বাড়ির নং : এন0252 বয়স : 30 লিঙ্গ : মহিলা	SKW2195576 ফটো উপলব্ধ	204 নাম : সুদালু রায় পিতার নাম: ভবেন্দ্র নাথ রায় বাড়ির নং : n0063 বয়স : 42 লিঙ্গ : পুরুষ	MFW2461713 ফটো উপলব্ধ
205 নাম : ধীতি রায় পিতার নাম: পরিমল রায় বাড়ির নং : 001 বয়স : 22 লিঙ্গ : মহিলা	SKW2697308 ফটো উপলব্ধ	206 নাম : এতোয়ারী উরাও স্বামীর নাম: বিরসা উরাও বাড়ির নং : n0047 বয়স : 57 লিঙ্গ : মহিলা	SKW2294718 ফটো উপলব্ধ	207 নাম : মধুসুধন রায় পিতার নাম: আনন্দ চন্দ্র রায় বাড়ির নং : n0047 বয়স : 54 লিঙ্গ : পুরুষ	SKW2301430 ফটো উপলব্ধ
208 নাম : বিশ্বজিৎ রায় পিতার নাম: আনন্দ চন্দ্র রায় বাড়ির নং : n0047 বয়স : 39 লিঙ্গ : পুরুষ	MFW2628436 ফটো উপলব্ধ	209 নাম : শ্রীকৃষ্ণ রায় পিতার নাম: পরিমল রায় বাড়ির নং : n0040 বয়স : 45 লিঙ্গ : পুরুষ	SKW2351807 ফটো উপলব্ধ	210 নাম : গীতা রায় স্বামীর নাম: দীনেশ রায় বাড়ির নং : n0056 বয়স : 39 লিঙ্গ : মহিলা	MFW3020112 ফটো উপলব্ধ



211	SKW1710714	ফটো উপলব্ধ	212	SKW1222231	ফটো উপলব্ধ	213	SKW1505155	ফটো উপলব্ধ
নাম : শ্যামল রায় পিতার নাম: খগেশ্বর রায় বাড়ির নং : n0055 বয়স : 52 লিঙ্গ : পুরুষ			নাম : অমল রায় পিতার নাম: দীনেশ রায় বাড়ির নং : n0053 বয়স : 35 লিঙ্গ : পুরুষ			নাম : কল্যাণী রায় পিতার নাম: সুনীল রায় বাড়ির নং : n0250 বয়স : 32 লিঙ্গ : মহিলা		
214	SKW2049997	ফটো উপলব্ধ	215	SKW2366979	ফটো উপলব্ধ	216	MFW2970002	ফটো উপলব্ধ
নাম : জোছনা রায় স্বামীর নাম: দুলাল রায় বাড়ির নং : n0253 বয়স : 50 লিঙ্গ : মহিলা			নাম : বিজেন রায় পিতার নাম: অলদা রায় বাড়ির নং : n0247 বয়স : 61 লিঙ্গ : পুরুষ			নাম : বিনোদ রায় পিতার নাম: কামিনি রায় বাড়ির নং : n0008 বয়স : 47 লিঙ্গ : পুরুষ		
217	MFW2970036	ফটো উপলব্ধ	218	SKW2250223	ফটো উপলব্ধ	219	SKW2366839	ফটো উপলব্ধ
নাম : প্রতিমা রায় পিতার নাম: মাতশিল রায় বাড়ির নং : n0008 বয়স : 37 লিঙ্গ : মহিলা			নাম : প্রসোনজিৎ রায় পিতার নাম: শ্যামল রায় বাড়ির নং : এন0055 বয়স : 27 লিঙ্গ : পুরুষ			নাম : সুরধনী রায় স্বামীর নাম: বিজেন রায় বাড়ির নং : n0246 বয়স : 53 লিঙ্গ : মহিলা		
220	SKW2049989	ফটো উপলব্ধ	221	SKW1839331	ফটো উপলব্ধ	222	WB/02/016/324091	ফটো উপলব্ধ
নাম : রবি রায় পিতার নাম: হরিকান্ত রায় বাড়ির নং : n0205 বয়স : 29 লিঙ্গ : পুরুষ			নাম : প্রতিমা রায় স্বামীর নাম: কমল রায় বাড়ির নং : n0057 বয়স : 36 লিঙ্গ : মহিলা			নাম : সন্ধ্যা রায় স্বামীর নাম: নালুয়া রায় বাড়ির নং : n0009 বয়স : 59 লিঙ্গ : মহিলা		
223	SKW2288058	ফটো উপলব্ধ	224	MFW2448033	ফটো উপলব্ধ	225	MFW2973477	ফটো উপলব্ধ
নাম : সুশীল রায় পিতার নাম: শব্দ রায় বাড়ির নং : n0008 বয়স : 62 লিঙ্গ : পুরুষ			নাম : জ্যোৎস্না রায় বিশ্বাস স্বামীর নাম: মধুসূদন রায় বাড়ির নং : n0047 বয়স : 40 লিঙ্গ : মহিলা			নাম : মায়া রায় স্বামীর নাম: হরিকুমার রায় বাড়ির নং : n0236 বয়স : 37 লিঙ্গ : মহিলা		
226	MFW2632693	ফটো উপলব্ধ	227	SKW1445618	ফটো উপলব্ধ	228	MFW2629327	ফটো উপলব্ধ
নাম : হরিকুমার রায় পিতার নাম: প্রফুল্ল রায় বাড়ির নং : n0236 বয়স : 46 লিঙ্গ : পুরুষ			নাম : সত্য গোপাল রায় পিতার নাম: পরিতোষ রায় বাড়ির নং : n0074 বয়স : 62 লিঙ্গ : পুরুষ			নাম : কমল রায় পিতার নাম: দীনেশ রায় বাড়ির নং : n0057 বয়স : 39 লিঙ্গ : পুরুষ		
229	SKW1364181	ফটো উপলব্ধ	230	MFW0015511	ফটো উপলব্ধ	231	SKW2239788	ফটো উপলব্ধ
নাম : সবিতা রায় স্বামীর নাম: সরবালা রায় বাড়ির নং : n0055 বয়স : 36 লিঙ্গ : মহিলা			নাম : দীনেশ রায় পিতার নাম: তরনী রায় বাড়ির নং : n0053 বয়স : 63 লিঙ্গ : পুরুষ			নাম : যমুনা মন্ডল রায় স্বামীর নাম: বিশুজিৎ রায় বাড়ির নং : নং047 বয়স : 25 লিঙ্গ : মহিলা		
232	SKW1471705	ফটো উপলব্ধ	233	WB/02/016/333371	ফটো উপলব্ধ	234	SKW1710763	ফটো উপলব্ধ
নাম : দেবাশিষ রায় পিতার নাম: সত্যগোপাল রায় বাড়ির নং : n0074 বয়স : 33 লিঙ্গ : পুরুষ			নাম : সারদা রায় পিতার নাম: রাজেন্দ্র নাথ রায় বাড়ির নং : n0045 বয়স : 56 লিঙ্গ : পুরুষ			নাম : পোয়লি রায় (দাস) স্বামীর নাম: অভিজিৎ রায় বাড়ির নং : n0040 বয়স : 30 লিঙ্গ : মহিলা		
235	WB/02/016/324125	ফটো উপলব্ধ	236	SKW1471630	ফটো উপলব্ধ	237	SKW2049864	ফটো উপলব্ধ
নাম : সমারী লোহার স্বামীর নাম: বিম্ব লোহার বাড়ির নং : n0021 বয়স : 75 লিঙ্গ : মহিলা			নাম : রাজনী লোহার স্বামীর নাম: পার্শনাথ লোহার বাড়ির নং : n0021 বয়স : 40 লিঙ্গ : মহিলা			নাম : লক্ষী লোহার স্বামীর নাম: শমারী লোহার বাড়ির নং : n0021 বয়স : 35 লিঙ্গ : মহিলা		
238	SKW2136844	ফটো উপলব্ধ	239	WB/02/016/324192	ফটো উপলব্ধ	240	WB/02/016/324058	ফটো উপলব্ধ
নাম : পরিতোষ সরকার অন্যান্য: বর্না সরকার বাড়ির নং : n0030 বয়স : 39 লিঙ্গ : পুরুষ			নাম : জ্যোৎস্না শিকদার স্বামীর নাম: ভোলানাথ শিকদার বাড়ির নং : n0029 বয়স : 55 লিঙ্গ : মহিলা			নাম : শঙ্কর শিকদার পিতার নাম: ক্ষেত্রমোহন শিকদার বাড়ির নং : n0030 বয়স : 69 লিঙ্গ : পুরুষ		

241	MFW2867505	ফটো উপলব্ধ	242	SKW1839281	ফটো উপলব্ধ	243	SKW2193829	ফটো উপলব্ধ
নাম : সঞ্জয় সিকদার পিতার নাম: ভোলানাথ সিকদার বাড়ির নং : n0029 বয়স : 38 লিঙ্গ : পুরুষ			নাম : বার্না শিকদার স্বামীর নাম: পরিতোষ সরকার বাড়ির নং : n0030 বয়স : 36 লিঙ্গ : মহিলা			নাম : দুর্গা সিকদার পিতার নাম: সঙ্কর সিকদার বাড়ির নং : এন0030 বয়স : 25 লিঙ্গ : মহিলা		
244	SKW1933753	ফটো উপলব্ধ	245	MFW2628469	ফটো উপলব্ধ	246	WB/02/016/324071	ফটো উপলব্ধ
নাম : অর্ণা বেজবরুয়া(সিকদার) স্বামীর নাম: মিঠুন সিকদার বাড়ির নং : n0029 বয়স : 38 লিঙ্গ : মহিলা			নাম : মিঠুন শিকদার পিতার নাম: ভোলানাথ শিকদার বাড়ির নং : n0029 বয়স : 42 লিঙ্গ : পুরুষ			নাম : রেনু শিকদার স্বামীর নাম: শঙ্কর শিকদার বাড়ির নং : n0030 বয়স : 59 লিঙ্গ : মহিলা		
247	SKW2284370	ফটো উপলব্ধ	248	SKW1568997	ফটো উপলব্ধ	249	SKW2284305	ফটো উপলব্ধ
নাম : আলেয়া খাতুন স্বামীর নাম: মোহাম্মদ সমারু বাড়ির নং : n0001 বয়স : 69 লিঙ্গ : মহিলা			নাম : রবিউল ইসলাম পিতার নাম: ছাপিয়ার রহমান বাড়ির নং : n0001 বয়স : 30 লিঙ্গ : পুরুষ			নাম : মোহাম্মদ সমারু পিতার নাম: আছিরদ্দিন বাড়ির নং : n0001 বয়স : 80 লিঙ্গ : পুরুষ		
250	SKW2136778	ফটো উপলব্ধ	251	SKW2287480	ফটো উপলব্ধ	252	SKW2287738	ফটো উপলব্ধ
নাম : বাবুল হোসেন পিতার নাম: সফিয়ার রহমান বাড়ির নং : n0001 বয়স : 26 লিঙ্গ : পুরুষ			নাম : ফতেমা খাতুন স্বামীর নাম: সফি. যার রহমান বাড়ির নং : n0001 বয়স : 50 লিঙ্গ : মহিলা			নাম : সফিয়ার রহমান পিতার নাম: আলি মোহাম্মদ বাড়ির নং : n0001 বয়স : 57 লিঙ্গ : পুরুষ		
253	MFW2446771	ফটো উপলব্ধ	254	WB/02/016/324077	ফটো উপলব্ধ	255	WB/02/016/324152	ফটো উপলব্ধ
নাম : নবকিশোর সরকার পিতার নাম: গোপাল সরকার বাড়ির নং : n0026 বয়স : 41 লিঙ্গ : পুরুষ			নাম : সোনাইরানী সরকার স্বামীর নাম: গোপাল সরকার বাড়ির নং : n0026 বয়স : 59 লিঙ্গ : মহিলা			নাম : গোপাল সরকার পিতার নাম: রাজকুমার সরকার বাড়ির নং : n0026 বয়স : 69 লিঙ্গ : পুরুষ		
256	MFW2446797	ফটো উপলব্ধ	257	MFW0015875	ফটো উপলব্ধ	258	SKW1222181	ফটো উপলব্ধ
নাম : পবিত্র সরকার পিতার নাম: পরিতোষ সরকার বাড়ির নং : n0011 বয়স : 42 লিঙ্গ : পুরুষ			নাম : সুশীল সরকার পিতার নাম: জ্ঞানেন্দ্র নাথ সরকার বাড়ির নং : n0068 বয়স : 56 লিঙ্গ : পুরুষ			নাম : গীতা সরকার স্বামীর নাম: প্রহ্লাদ সরকার বাড়ির নং : n0061 বয়স : 36 লিঙ্গ : মহিলা		
259	MFW1506971	ফটো উপলব্ধ	260	SKW2537264	ফটো উপলব্ধ	261	WB/02/016/324140	ফটো উপলব্ধ
নাম : বার্না সরকার স্বামীর নাম: প্রানকৃষ্ণ সরকার বাড়ির নং : n0048 বয়স : 53 লিঙ্গ : মহিলা			নাম : পায়েল সরকার পিতার নাম: নীলকমল সরকার বাড়ির নং : এন0070 বয়স : 24 লিঙ্গ : মহিলা			নাম : ভুবন সরকার পিতার নাম: পূর্ণ সরকার বাড়ির নং : n0012 বয়স : 59 লিঙ্গ : পুরুষ		
262	MFW2446789	ফটো উপলব্ধ	263	SKW1364587	ফটো উপলব্ধ	264	MFW2628477	ফটো উপলব্ধ
নাম : দিপঙ্কর সরকার পিতার নাম: মণ্টু সরকার বাড়ির নং : n0034 বয়স : 43 লিঙ্গ : পুরুষ			নাম : সুমন সরকার পিতার নাম: গোপাল সরকার বাড়ির নং : n0026 বয়স : 34 লিঙ্গ : পুরুষ			নাম : সনেকা সরকার(মণ্ডল) স্বামীর নাম: ভুবন সরকার বাড়ির নং : n0012 বয়স : 45 লিঙ্গ : মহিলা		
265	WB/02/016/324052	ফটো উপলব্ধ	266	SKW2050011	ফটো উপলব্ধ	267	MFW1497536	ফটো উপলব্ধ
নাম : প্রানকৃষ্ণ সরকার পিতার নাম: পূর্ণ সরকার বাড়ির নং : n0048 বয়স : 56 লিঙ্গ : পুরুষ			নাম : পূজা সরকার পিতার নাম: প্রভাস সরকার বাড়ির নং : n0034 বয়স : 28 লিঙ্গ : মহিলা			নাম : ভানু সরকার স্বামীর নাম: প্রভাস সরকার বাড়ির নং : n0034 বয়স : 41 লিঙ্গ : মহিলা		
268	SKW2865517	ফটো উপলব্ধ	269	WB/02/016/324107	ফটো উপলব্ধ	270	SKW2343499	ফটো উপলব্ধ
নাম : প্রভাস সরকার পিতার নাম: মনু সরকার বাড়ির নং : n0034 বয়স : 53 লিঙ্গ : পুরুষ			নাম : শ্রীমতি সরকার স্বামীর নাম: মনু সরকার বাড়ির নং : n0034 বয়স : 83 লিঙ্গ : মহিলা			নাম : গৌরাজ সরকার পিতার নাম: শীতল সরকার বাড়ির নং : n0207 বয়স : 56 লিঙ্গ : পুরুষ		

271	SKW2536753	ফটো উপলব্ধ	272	SKW2344455	ফটো উপলব্ধ	273	MFW2448405	ফটো উপলব্ধ
নাম : হেমলতা সরকার পিতার নাম: ভুবন সরকার বাড়ির নং : এন0012 বয়স : 23 লিঙ্গ : মহিলা			নাম : তন্দ্রা সরকার স্বামীর নাম: গৌরাজ সরকার বাড়ির নং : n0212 বয়স : 49 লিঙ্গ : মহিলা			নাম : নীলকমল সরকার পিতার নাম: শ্রীনাথ সরকার বাড়ির নং : n0070 বয়স : 58 লিঙ্গ : পুরুষ		
274	SKW2700003	ফটো উপলব্ধ	275	MFW2448413	ফটো উপলব্ধ	276	SKW0152132	ফটো উপলব্ধ
নাম : দেবব্রত সরকার পিতার নাম: ভুবন সরকার বাড়ির নং : মধ্য পাড়া বয়স : 21 লিঙ্গ : পুরুষ			নাম : মনিকা সরকার স্বামীর নাম: নীলকমল সরকার বাড়ির নং : n0072 বয়স : 44 লিঙ্গ : মহিলা			নাম : দিপা মন্ডল (সরকার) স্বামীর নাম: গোপাল সরকার বাড়ির নং : n0034 বয়স : 38 লিঙ্গ : মহিলা		
277	WB/02/016/324031	ফটো উপলব্ধ	278	WB/02/016/324054	ফটো উপলব্ধ	279	SKW2535714	ফটো উপলব্ধ
নাম : গোপাল সরকার পিতার নাম: মন্ট সরকার বাড়ির নং : n0034 বয়স : 51 লিঙ্গ : পুরুষ			নাম : কমলা সরকার স্বামীর নাম: নিতাই সরকার বাড়ির নং : n0014 বয়স : 81 লিঙ্গ : মহিলা			নাম : সুদিপ্তা সরকার পিতার নাম: সুশীল সরকার বাড়ির নং : এন0068 বয়স : 24 লিঙ্গ : মহিলা		
280	SKW1679190	ফটো উপলব্ধ	281	SKW2696037	ফটো উপলব্ধ	282	SKW1839240	ফটো উপলব্ধ
নাম : মনিকা সরকার স্বামীর নাম: উত্তম সরকার বাড়ির নং : এন0129 বয়স : 31 লিঙ্গ : মহিলা			নাম : বিশাল সরকার পিতার নাম: প্রাণকৃষ্ণ সরকার বাড়ির নং : যুগি পাড়া বয়স : 21 লিঙ্গ : পুরুষ			নাম : তমাল সরকার পিতার নাম: গৌরাজ সরকার বাড়ির নং : এন0207 বয়স : 29 লিঙ্গ : পুরুষ		
283	SKW2531176	ফটো উপলব্ধ	284	SKW1222157	ফটো উপলব্ধ	285	SKW2537157	ফটো উপলব্ধ
নাম : লক্ষী কিতুনীয়া সরকার স্বামীর নাম: দীপঙ্কর সরকার বাড়ির নং : এন0034 বয়স : 24 লিঙ্গ : মহিলা			নাম : মনখুশি মন্ডল স্বামীর নাম: ননীগোপাল মন্ডল বাড়ির নং : এন00874 বয়স : 35 লিঙ্গ : মহিলা			নাম : সংগ্রাম সরকার পিতার নাম: নীলকমল সরকার বাড়ির নং : এন0070 বয়স : 26 লিঙ্গ : পুরুষ		
286	SKW2531200	ফটো উপলব্ধ	287	SKW2136729	ফটো উপলব্ধ	288	SKW1471671	ফটো উপলব্ধ
নাম : পৌরব সরকার পিতার নাম: প্রভাস সরকার বাড়ির নং : এন0034 বয়স : 24 লিঙ্গ : পুরুষ			নাম : অর্জুন সরকার মায়ের নাম: পাপিয়া সরকার বাড়ির নং : n0011 বয়স : 27 লিঙ্গ : পুরুষ			নাম : সুব্রত বাউড়ে পিতার নাম: লক্ষণ বাউড়ে বাড়ির নং : n0034 বয়স : 32 লিঙ্গ : পুরুষ		
289	WB/02/016/324048	ফটো উপলব্ধ	290	MFW2185627	ফটো উপলব্ধ	291	SKW2050037	ফটো উপলব্ধ
নাম : পরিতোষ সরকার পিতার নাম: পূর্ণ সরকার বাড়ির নং : n0011 বয়স : 73 লিঙ্গ : পুরুষ			নাম : প্রতিমা সরকার মল্লিক স্বামীর নাম: সমির মল্লিক বাড়ির নং : n0249 বয়স : 43 লিঙ্গ : মহিলা			নাম : অনিমা সোম পিতার নাম: নিতাই চন্দ্র সোম বাড়ির নং : n0018 বয়স : 27 লিঙ্গ : মহিলা		
292	SKW2319689	ফটো উপলব্ধ	293	SKW2319960	ফটো উপলব্ধ	294	MFW2446631	ফটো উপলব্ধ
নাম : সোমা উরাও পিতার নাম: নাগু উরাও বাড়ির নং : n0018 বয়স : 60 লিঙ্গ : পুরুষ			নাম : নিতাই সোম পিতার নাম: যোগেন্দ্র সোম বাড়ির নং : n0018 বয়স : 81 লিঙ্গ : পুরুষ			নাম : নারায়ন চন্দ্র সোম পিতার নাম: নিতাই চন্দ্র সোম বাড়ির নং : n0018 বয়স : 42 লিঙ্গ : পুরুষ		
295	MFW2970077	ফটো উপলব্ধ	296	SKW1363274	ফটো উপলব্ধ	297	MFW2628485	ফটো উপলব্ধ
নাম : পাথ সোম পিতার নাম: নিতাইচন্দ্র সোম বাড়ির নং : n0018 বয়স : 35 লিঙ্গ : পুরুষ			নাম : মজিবুল হক পিতার নাম: মাহমুদীন আলী বাড়ির নং : n0208 বয়স : 36 লিঙ্গ : পুরুষ			নাম : দিলীপ হাজরা পিতার নাম: দেবেশ হাজরা বাড়ির নং : n0020 বয়স : 42 লিঙ্গ : পুরুষ		
298	WB/02/016/324154	ফটো উপলব্ধ	299	SKW2190296	ফটো উপলব্ধ	300	MFW2628493	ফটো উপলব্ধ
নাম : সমেকা হাজরা স্বামীর নাম: ক্ষীরোদ হাজরা বাড়ির নং : n0022 বয়স : 53 লিঙ্গ : মহিলা			নাম : চম্পা রায় হাজরা স্বামীর নাম: রাজু হাজরা বাড়ির নং : এন0022 বয়স : 28 লিঙ্গ : মহিলা			নাম : দিপক হাজরা পিতার নাম: দেবেশ হাজরা বাড়ির নং : n0020 বয়স : 40 লিঙ্গ : পুরুষ		



301 নাম : সুবাস হাজরা পিতার নাম: রামচন্দ্র হাজরা বাড়ির নং : n0025 বয়স : 63 লিঙ্গ : পুরুষ	WB/02/016/324278	ফটো উপলব্ধ	302 নাম : অষ্টমী হাজরা স্বামীর নাম: তাপস হাজরা বাড়ির নং : n0022 বয়স : 31 লিঙ্গ : মহিলা	SKW1933795	ফটো উপলব্ধ	303 নাম : পবিত্রা হাজরা স্বামীর নাম: দিপক হাজরা বাড়ির নং : n0020 বয়স : 38 লিঙ্গ : মহিলা	SKW1568906	ফটো উপলব্ধ
304 নাম : তাপস হাজরা পিতার নাম: ক্ষীরোদ হাজরা বাড়ির নং : n0022 বয়স : 35 লিঙ্গ : পুরুষ	SKW1222173	ফটো উপলব্ধ	305 নাম : ক্ষীরোদ হাজরা পিতার নাম: খগেন্দ্র হাজরা বাড়ির নং : n0022 বয়স : 61 লিঙ্গ : পুরুষ	WB/02/016/324078	ফটো উপলব্ধ	306 নাম : মিনতী হাজরা স্বামীর নাম: দেবেশ হাজরা বাড়ির নং : n0020 বয়স : 67 লিঙ্গ : মহিলা	WB/02/016/324171	ফটো উপলব্ধ
307 নাম : রাজু হাজরা পিতার নাম: ক্ষীরোদ হাজরা বাড়ির নং : n0022 বয়স : 29 লিঙ্গ : পুরুষ	SKW1933787	ফটো উপলব্ধ	308 নাম : সত্যমনি হাজরা স্বামীর নাম: দিলীপ হাজরা বাড়ির নং : n0020 বয়স : 37 লিঙ্গ : মহিলা	SKW1222207	ফটো উপলব্ধ	309 নাম : মুন হাজরা প্রধান স্বামীর নাম: অজয় প্রধান বাড়ির নং : নীল বয়স : 25 লিঙ্গ : মহিলা	SKW2190395	ফটো উপলব্ধ
310 নাম : খেয়া রায় পিতার নাম: হরি কুমার রায় বাড়ির নং : 15/35 বয়স : 19 লিঙ্গ : মহিলা	SKW2791416	ফটো উপলব্ধ	311 নাম : রুদ্র রায় পিতার নাম: মধুসূদন রায় বাড়ির নং : এন0047 বয়স : 19 লিঙ্গ : পুরুষ	SKW2830974	ফটো উপলব্ধ	312 নাম : বিজয় রায় পিতার নাম: বিনোদ রায় বাড়ির নং : 15/33 বয়স : 19 লিঙ্গ : পুরুষ	SKW2841047	ফটো উপলব্ধ
313 নাম : যোগেন্দ্র নাথ রায় পিতার নাম: সুদানু রায় বাড়ির নং : এন0063 বয়স : 20 লিঙ্গ : পুরুষ	SKW2841112	ফটো উপলব্ধ	314 নাম : সৌরভ সরকার পিতার নাম: গোপাল সরকার বাড়ির নং : এন0034 বয়স : 21 লিঙ্গ : পুরুষ	SKW2843787	ফটো উপলব্ধ	315 নাম : জিৎ চন্দ্র পিতার নাম: নিতাই চন্দ্র বাড়ির নং : এন0043 বয়স : 19 লিঙ্গ : পুরুষ	SKW2856565	ফটো উপলব্ধ
316 নাম : পলাশ রায় পিতার নাম: শ্রীকৃষ্ণ রায় বাড়ির নং : এন0040 বয়স : 20 লিঙ্গ : পুরুষ	SKW2862050	ফটো উপলব্ধ	317 নাম : ইব্রাহিম হক পিতার নাম: মকবুল হুসেন বাড়ির নং : এন0005 বয়স : 20 লিঙ্গ : পুরুষ	SKW2862191	ফটো উপলব্ধ	318 নাম : সাবুল হোসেন পিতার নাম: সফিয়ার রহমান বাড়ির নং : মধ্যপাড়া বয়স : 23 লিঙ্গ : পুরুষ	SKW2863454	ফটো উপলব্ধ
319 নাম : জয় শিকদার পিতার নাম: শঙ্কর শিকদার বাড়ির নং : এন0030 পাট নং 15/35 বয়স : 21 লিঙ্গ : পুরুষ	SKW2863504	ফটো উপলব্ধ	320 নাম : কেয়া শিল পিতার নাম: নিতাই চন্দ্র শিল বাড়ির নং : এন0033 বয়স : 20 লিঙ্গ : মহিলা	SKW2865038	ফটো উপলব্ধ			



321	JLG3678034	নাম : অনিতা উরাও পিতার নাম: বাবুলাল উরাও বাড়ির নং : n0259 বয়স : 38 লিঙ্গ : মহিলা	ফটো উপলব্ধ	322	SKW2174985	নাম : রসবালা রায় অধিকারী স্বামীর নাম: সঞ্জীত অধিকারী বাড়ির নং : n0151 বয়স : 30 লিঙ্গ : মহিলা	ফটো উপলব্ধ	323	WB/02/016/324026	নাম : গলি রায় পিতার নাম: চানমন রায় বাড়ির নং : n0113 বয়স : 66 লিঙ্গ : পুরুষ	ফটো উপলব্ধ
324	WB/02/016/324148	নাম : যমুনা অধিকারী স্বামীর নাম: হরিকান্ত অধিকারী বাড়ির নং : n0113 বয়স : 76 লিঙ্গ : মহিলা	ফটো উপলব্ধ	325	WB/02/016/324149	নাম : শকুন্তলা রায় স্বামীর নাম: গলি রায় বাড়ির নং : n0113 বয়স : 55 লিঙ্গ : মহিলা	ফটো উপলব্ধ	326	SKW1569227	নাম : নমিতা রায় স্বামীর নাম: বাবলু রায় বাড়ির নং : n0113 বয়স : 33 লিঙ্গ : মহিলা	ফটো উপলব্ধ
327	MFW2970093	নাম : বাবলু রায় পিতার নাম: গলি রায় বাড়ির নং : n0113 বয়স : 35 লিঙ্গ : পুরুষ	ফটো উপলব্ধ	328	MFW2757169	নাম : হান্দেরা উরাও স্বামীর নাম: ঝাড়ি উরাও বাড়ির নং : n0120 বয়স : 78 লিঙ্গ : মহিলা	ফটো উপলব্ধ	329	MFW2757193	নাম : ফেকো উরাও স্বামীর নাম: ফাতে উরার বাড়ির নং : n0077 বয়স : 65 লিঙ্গ : মহিলা	ফটো উপলব্ধ
330	SKW1839356	নাম : সঞ্জয় উড়াও পিতার নাম: বন্দে উরাও বাড়ির নং : n0081 বয়স : 30 লিঙ্গ : পুরুষ	ফটো উপলব্ধ	331	SKW2522142	নাম : পূজা উরাও পিতার নাম: বৃধু উরাও বাড়ির নং : n0024 বয়স : 25 লিঙ্গ : মহিলা	ফটো উপলব্ধ	332	SKW1364215	নাম : সঞ্জিত উরাও পিতার নাম: সুমি উরাও বাড়ির নং : n0081 বয়স : 37 লিঙ্গ : পুরুষ	ফটো উপলব্ধ
333	SKW1710870	নাম : সরিতা উরাও পিতার নাম: পুষা উরাও বাড়ির নং : n0078 বয়স : 32 লিঙ্গ : মহিলা	ফটো উপলব্ধ	334	SKW2292183	নাম : আবদুল হামিজ পিতার নাম: মকবুল বাড়ির নং : n0120 বয়স : 66 লিঙ্গ : পুরুষ	ফটো উপলব্ধ	335	WB/02/016/324314	নাম : শুকুরমনি উরাও স্বামীর নাম: রূপনা উরাও বাড়ির নং : n0079 বয়স : 51 লিঙ্গ : মহিলা	ফটো উপলব্ধ
336	SKW1222363	নাম : রবিউল ইসলাম পিতার নাম: আব্দুল হামিদ বাড়ির নং : n0120 বয়স : 37 লিঙ্গ : পুরুষ	ফটো উপলব্ধ	337	SKW1710847	নাম : রজিউল ইসলাম পিতার নাম: আব্দুল হামিদ বাড়ির নং : n0120 বয়স : 30 লিঙ্গ : পুরুষ	ফটো উপলব্ধ	338	SKW1710896	নাম : লায়লাতুন খাতুন স্বামীর নাম: রবিউল ইসলাম বাড়ির নং : n0120 বয়স : 32 লিঙ্গ : মহিলা	ফটো উপলব্ধ
339	SKW2294700	নাম : বিরশা উরাও পিতার নাম: রাম উরাও বাড়ির নং : n0116 বয়স : 64 লিঙ্গ : পুরুষ	ফটো উপলব্ধ	340	WB/02/016/324210	নাম : বীরসী উরাও স্বামীর নাম: মংরা উরাও বাড়ির নং : n0116 বয়স : 56 লিঙ্গ : মহিলা	ফটো উপলব্ধ	341	WB/02/016/324205	নাম : পুটলী উরাও স্বামীর নাম: সোমরা উরাও বাড়ির নং : n0116 বয়স : 55 লিঙ্গ : মহিলা	ফটো উপলব্ধ
342	SKW0152520	নাম : প্রকাশ উরাও পিতার নাম: বিরশা উরাও বাড়ির নং : n0116 বয়স : 37 লিঙ্গ : পুরুষ	ফটো উপলব্ধ	343	SKW2292175	নাম : নুরজাহান খাতুন স্বামীর নাম: আবদুল হামিজ বাড়ির নং : n0120 বয়স : 56 লিঙ্গ : মহিলা	ফটো উপলব্ধ	344	SKW2290328	নাম : বাতাসি উরাও পিতার নাম: ফাতে উরাও বাড়ির নং : n0077 বয়স : 33 লিঙ্গ : মহিলা	ফটো উপলব্ধ
345	SKW2638351	নাম : দীপালি উরাও স্বামীর নাম: ভীম উরাও বাড়ির নং : এন01152 বয়স : 25 লিঙ্গ : মহিলা	ফটো উপলব্ধ	346	SKW1222322	নাম : অজয় উরাও পিতার নাম: ফতে উরাও বাড়ির নং : n0077 বয়স : 37 লিঙ্গ : পুরুষ	ফটো উপলব্ধ	347	NFH0792572	নাম : মায়্যা উড়াও স্বামীর নাম: লাটা উড়াও বাড়ির নং : n0117 বয়স : 37 লিঙ্গ : মহিলা	ফটো উপলব্ধ
348	SKW2322246	নাম : সোমরা উরাও পিতার নাম: রাম উরাও বাড়ির নং : n0116 বয়স : 59 লিঙ্গ : পুরুষ	ফটো উপলব্ধ	349	SKW2672673	নাম : অজয় উরাও পিতার নাম: সামা উরাও বাড়ির নং : দক্ষিণ শালবাড়ি বয়স : 24 লিঙ্গ : পুরুষ	ফটো উপলব্ধ	350	WB/02/016/324294	নাম : পুষা উরাও পিতার নাম: ঝাড়ি উরাও বাড়ির নং : n0078 বয়স : 67 লিঙ্গ : পুরুষ	ফটো উপলব্ধ

351 নাম : সঞ্জিতা উড়াও (কুজুর) স্বামীর নাম: রাজু উড়াও বাড়ির নং : n0078 বয়স : 32 লিঙ্গ : মহিলা	SKW1569045 ফটো উপলব্ধ	352 নাম : রাজু উরাও পিতার নাম: উষা উরাও বাড়ির নং : n0078 বয়স : 38 লিঙ্গ : পুরুষ	MFW2970176 ফটো উপলব্ধ	353 নাম : মনজিৎ উরাও পিতার নাম: বন্ধা উরাও বাড়ির নং : n0081 বয়স : 32 লিঙ্গ : পুরুষ	SKW1569102 ফটো উপলব্ধ
354 নাম : সমা উরাও পিতার নাম: বুটনা উরাও বাড়ির নং : n0124 বয়স : 54 লিঙ্গ : পুরুষ	WB/02/016/324288 ফটো উপলব্ধ	355 নাম : লক্ষ্মী উরাও স্বামীর নাম: সঞ্জিত উরাও বাড়ির নং : n0081 বয়স : 32 লিঙ্গ : মহিলা	SKW1933860 ফটো উপলব্ধ	356 নাম : আমিনা পারভিন স্বামীর নাম: রাজিউল ইসলাম বাড়ির নং : এন0120 বয়স : 26 লিঙ্গ : মহিলা	SKW2535953 ফটো উপলব্ধ
357 নাম : হেমালী উরাও স্বামীর নাম: সোমা উরাও বাড়ির নং : n0124 বয়স : 46 লিঙ্গ : মহিলা	MFW2863181 ফটো উপলব্ধ	358 নাম : লাটা উরাও পিতার নাম: বুটা উরাও বাড়ির নং : n0117 বয়স : 51 লিঙ্গ : পুরুষ	WB/02/016/324381 ফটো উপলব্ধ	359 নাম : মালতি উড়াও পিতার নাম: সোমরা উড়াও বাড়ির নং : n0116 বয়স : 29 লিঙ্গ : মহিলা	SKW1933894 ফটো উপলব্ধ
360 নাম : সঞ্জিতা ওরাও পিতার নাম: বান্দে ওরাও বাড়ির নং : n0081 বয়স : 29 লিঙ্গ : মহিলা	SKW1839364 ফটো উপলব্ধ	361 নাম : রুপজান উড়াও পিতার নাম: ফাতে উড়াও বাড়ির নং : n0077 বয়স : 42 লিঙ্গ : পুরুষ	SKW1933910 ফটো উপলব্ধ	362 নাম : হিরামনি উড়াও পিতার নাম: মাংরা উড়াও বাড়ির নং : n0116 বয়স : 34 লিঙ্গ : মহিলা	SKW1933902 ফটো উপলব্ধ
363 নাম : ভীম উরাও পিতার নাম: বিষ্ণু উরাও বাড়ির নং : এন0152 বয়স : 27 লিঙ্গ : পুরুষ	SKW2250207 ফটো উপলব্ধ	364 নাম : সুমিতা উরাও পিতার নাম: বিরসা উরাও বাড়ির নং : n0116 বয়স : 31 লিঙ্গ : মহিলা	SKW1222314 ফটো উপলব্ধ	365 নাম : মালো ওড়াও স্বামীর নাম: এতোয়া ওড়াও বাড়ির নং : n0119 বয়স : 51 লিঙ্গ : মহিলা	SKW2343168 ফটো উপলব্ধ
366 নাম : পঞ্চালী উরাংর স্বামীর নাম: শংকর ওরাংর বাড়ির নং : 00 বয়স : 22 লিঙ্গ : মহিলা	SKW2684462 ফটো উপলব্ধ	367 নাম : অনিতা ওড়াও পিতার নাম: রাম লক্ষন উরাও বাড়ির নং : n0092 বয়স : 31 লিঙ্গ : মহিলা	SKW2520831 ফটো উপলব্ধ	368 নাম : এতোয়া ওড়াও পিতার নাম: কাইলা ওড়াও বাড়ির নং : n0119 বয়স : 59 লিঙ্গ : পুরুষ	SKW2343051 ফটো উপলব্ধ
369 নাম : শেখর উরাও পিতার নাম: রামলক্ষন উরাও বাড়ির নং : n0092 বয়স : 36 লিঙ্গ : পুরুষ	SKW1364231 ফটো উপলব্ধ	370 নাম : শঙ্কর উরাও পিতার নাম: রামলক্ষন উরাও বাড়ির নং : n0092 বয়স : 41 লিঙ্গ : পুরুষ	SKW1364223 ফটো উপলব্ধ	371 নাম : বিষ্ণু ওড়াও স্বামীর নাম: রাম লক্ষন ওড়াও বাড়ির নং : n0092 বয়স : 56 লিঙ্গ : মহিলা	SKW2349132 ফটো উপলব্ধ
372 নাম : সুরাজ উরাও পিতার নাম: রামলক্ষন উরাও বাড়ির নং : n0092 বয়স : 35 লিঙ্গ : পুরুষ	SKW1569094 ফটো উপলব্ধ	373 নাম : কৌশল্যা রায়(ছেত্রী) স্বামীর নাম: নীলকমল রায় বাড়ির নং : n0112 বয়স : 42 লিঙ্গ : মহিলা	MFW2172955 ফটো উপলব্ধ	374 নাম : ডমরকুমারী ভট্টরাই স্বামীর নাম: ধনবাহাদুর ভট্টরাই বাড়ির নং : n0112 বয়স : 71 লিঙ্গ : মহিলা	WB/02/016/324340 ফটো উপলব্ধ
375 নাম : লক্ষী প্রধান স্বামীর নাম: মদন প্রধান বাড়ির নং : n0082 বয়স : 51 লিঙ্গ : মহিলা	MFW1428226 ফটো উপলব্ধ	376 নাম : কাণ্ডু প্রধান পিতার নাম: সানিকুমার প্রধান বাড়ির নং : n0080 বয়স : 38 লিঙ্গ : পুরুষ	MFW2757706 ফটো উপলব্ধ	377 নাম : গোপাল প্রধান পিতার নাম: মোহন প্রধান বাড়ির নং : n0127 বয়স : 51 লিঙ্গ : পুরুষ	SKW1453158 ফটো উপলব্ধ
378 নাম : কবিতা উরাও(লাকরা) স্বামীর নাম: বৃধু উরাও বাড়ির নং : n0080 বয়স : 50 লিঙ্গ : মহিলা	MFW2628550 ফটো উপলব্ধ	379 নাম : জুনা কুমারী প্রধান স্বামীর নাম: মহেন্দ্র প্রধান বাড়ির নং : n0088 বয়স : 53 লিঙ্গ : মহিলা	MFW2757359 ফটো উপলব্ধ	380 নাম : অজয় প্রধান পিতার নাম: মহেন্দ্র প্রধান বাড়ির নং : n0088 বয়স : 29 লিঙ্গ : পুরুষ	SKW1933803 ফটো উপলব্ধ



381 নাম : কপিলা প্রধান স্বামীর নাম: বিসু প্রধান বাড়ির নং : n0084 বয়স : 48 লিঙ্গ : মহিলা	SKW1453141 ফটো উপলব্ধ	382 নাম : বিসু প্রধান পিতার নাম: শের বাহাদুর প্রধান বাড়ির নং : n0084 বয়স : 48 লিঙ্গ : পুরুষ	SKW2846822 ফটো উপলব্ধ	383 নাম : খুসবু উরাও মায়ের নাম: কবিতা উরাও বাড়ির নং : n0080 বয়স : 27 লিঙ্গ : মহিলা	SKW2050078 ফটো উপলব্ধ
384 নাম : সীমা প্রধান স্বামীর নাম: দিল্লীমান প্রধান বাড়ির নং : n0126 বয়স : 49 লিঙ্গ : মহিলা	MFW2757227 ফটো উপলব্ধ	385 নাম : সন্তোষ প্রধান পিতার নাম: শেরবাহাদুর প্রধান বাড়ির নং : n0085 বয়স : 57 লিঙ্গ : পুরুষ	WB/02/016/324013 ফটো উপলব্ধ	386 নাম : কুনাল উরাও পিতার নাম: বুধু উরাও বাড়ির নং : n0080 বয়স : 29 লিঙ্গ : পুরুষ	SKW1839349 ফটো উপলব্ধ
387 নাম : সারদা প্রধান স্বামীর নাম: গোপাল প্রধান বাড়ির নং : n0127 বয়স : 42 লিঙ্গ : মহিলা	MFW2447142 ফটো উপলব্ধ	388 নাম : সীমা উড়াও পিতার নাম: বিরশা উড়াও বাড়ির নং : n0085 বয়স : 29 লিঙ্গ : মহিলা	SKW2050086 ফটো উপলব্ধ	389 নাম : দিনু প্রধান পিতার নাম: কুমার প্রধান বাড়ির নং : n0080 বয়স : 38 লিঙ্গ : পুরুষ	SKW0152660 ফটো উপলব্ধ
390 নাম : দিল্লীমান প্রধান পিতার নাম: প্রতিমান প্রধান বাড়ির নং : n0126 বয়স : 54 লিঙ্গ : পুরুষ	MFW2757219 ফটো উপলব্ধ	391 নাম : সাবিত্রী প্রধান স্বামীর নাম: কাঙ্ক্ষা প্রধান বাড়ির নং : n0088 বয়স : 73 লিঙ্গ : মহিলা	WB/02/016/324212 ফটো উপলব্ধ	392 নাম : মধু প্রধান পিতার নাম: শের বাহাদুর প্রধান বাড়ির নং : n0084 বয়স : 44 লিঙ্গ : পুরুষ	MFW2447167 ফটো উপলব্ধ
393 নাম : পঞ্চমায়ী প্রধান স্বামীর নাম: শেরবাহাদুর প্রধান বাড়ির নং : n0084 বয়স : 81 লিঙ্গ : মহিলা	WB/02/016/324012 ফটো উপলব্ধ	394 নাম : রুপা প্রধান স্বামীর নাম: শানি প্রধান বাড়ির নং : n0083 বয়স : 59 লিঙ্গ : মহিলা	WB/02/016/324088 ফটো উপলব্ধ	395 নাম : মহেন্দ্র প্রধান পিতার নাম: কাঙ্ক্ষা প্রধান বাড়ির নং : n0088 বয়স : 59 লিঙ্গ : পুরুষ	WB/02/016/324319 ফটো উপলব্ধ
396 নাম : ফুলমালা প্রধান স্বামীর নাম: সন্তোষ প্রধান বাড়ির নং : n0085 বয়স : 52 লিঙ্গ : মহিলা	WB/02/016/324011 ফটো উপলব্ধ	397 নাম : করিসা প্রধান স্বামীর নাম: মধু প্রধান বাড়ির নং : n0084 বয়স : 35 লিঙ্গ : মহিলা	SKW1839414 ফটো উপলব্ধ	398 নাম : বিজয় প্রধান পিতার নাম: মহেন্দ্র প্রধান বাড়ির নং : এন0067 বয়স : 24 লিঙ্গ : পুরুষ	SKW2667970 ফটো উপলব্ধ
399 নাম : সুনাম প্রধান পিতার নাম: দিল্লীমান প্রধান বাড়ির নং : n0126 বয়স : 30 লিঙ্গ : মহিলা	SKW1839398 ফটো উপলব্ধ	400 নাম : উমা প্রধান স্বামীর নাম: দিনু প্রধান বাড়ির নং : n0224 বয়স : 43 লিঙ্গ : মহিলা	MFW2180818 ফটো উপলব্ধ	401 নাম : দীপা রায় স্বামীর নাম: দিলীপ রায় বাড়ির নং : n0088 বয়স : 35 লিঙ্গ : মহিলা	SKW1222496 ফটো উপলব্ধ
402 নাম : শ্যাম প্রধান পিতার নাম: মোহন প্রধান বাড়ির নং : n0127 বয়স : 57 লিঙ্গ : পুরুষ	MFW2285229 ফটো উপলব্ধ	403 নাম : রোহন প্রধান পিতার নাম: গোপাল প্রধান বাড়ির নং : ভাঙানী পাড়া বয়স : 21 লিঙ্গ : পুরুষ	SKW2736684 ফটো উপলব্ধ	404 নাম : কুশল ওরাও মায়ের নাম: কবিতা ওরাও লাকরা বাড়ির নং : এন00258 বয়স : 24 লিঙ্গ : পুরুষ	SKW2636827 ফটো উপলব্ধ
405 নাম : দুর্গা প্রধান (সন্যাসী) স্বামীর নাম: কালু প্রধান বাড়ির নং : n0132 বয়স : 46 লিঙ্গ : মহিলা	MFW2056661 ফটো উপলব্ধ	406 নাম : মুন্না ভগৎ পিতার নাম: মঙ্গল ভগৎ বাড়ির নং : n0114 বয়স : 37 লিঙ্গ : পুরুষ	SKW1364249 ফটো উপলব্ধ	407 নাম : চানমনি ভগত স্বামীর নাম: মঙ্গল ভগত বাড়ির নং : n0114 বয়স : 56 লিঙ্গ : মহিলা	WB/02/016/324416 ফটো উপলব্ধ
408 নাম : পুন্দ ভগত পিতার নাম: বুচুয়া ভগত বাড়ির নং : n0115 বয়স : 57 লিঙ্গ : পুরুষ	MFW2446870 ফটো উপলব্ধ	409 নাম : বাবলু ভগৎ পিতার নাম: মঙ্গল ভগৎ বাড়ির নং : 147 বয়স : 37 লিঙ্গ : পুরুষ	MFW2970119 ফটো উপলব্ধ	410 নাম : মঙ্গল ভগত পিতার নাম: বিসু ভগত বাড়ির নং : n0114 বয়স : 61 লিঙ্গ : পুরুষ	WB/02/016/324369 ফটো উপলব্ধ

411	MFW2757235	নাম : শানচাড়া ভগত স্বামীর নাম: পুন্দ ভগত বাড়ির নং : n0115 বয়স : 53 লিঙ্গ : মহিলা	ফটো উপলব্ধ	412	WB/02/016/324118	নাম : রামশোশ মাহালী পিতার নাম: লহমন মাহালী বাড়ির নং : n0105 বয়স : 53 লিঙ্গ : পুরুষ	ফটো উপলব্ধ	413	MFW2970127	নাম : গৌরি মাহালী(ছেত্রী) স্বামীর নাম: রামশোশ মাহালী বাড়ির নং : n0105 বয়স : 45 লিঙ্গ : মহিলা	ফটো উপলব্ধ
414	SKW2757086	নাম : রেখা মহালি পিতার নাম: রামজোশ মহালি বাড়ির নং : দক্ষিণ শালবারি বয়স : 22 লিঙ্গ : মহিলা	ফটো উপলব্ধ	415	MFW2970135	নাম : কমল রায় পিতার নাম: নরেশ রায় বাড়ির নং : 80 বয়স : 36 লিঙ্গ : পুরুষ	ফটো উপলব্ধ	416	SKW1569151	নাম : বাবলু ঝোড়া পিতার নাম: বুধু ঝোড়া বাড়ির নং : n0091 বয়স : 31 লিঙ্গ : পুরুষ	ফটো উপলব্ধ
417	SKW1569128	নাম : মিহির রায় পিতার নাম: সুবাস রায় বাড়ির নং : n0086 বয়স : 31 লিঙ্গ : পুরুষ	ফটো উপলব্ধ	418	SKW2520609	নাম : সন্ধ্যা রায় পিতার নাম: ধনেশ রায় বাড়ির নং : n0111 বয়স : 27 লিঙ্গ : মহিলা	ফটো উপলব্ধ	419	SKW2332484	নাম : বিনোদিনী রায় স্বামীর নাম: সুবাস রায় বাড়ির নং : n0086 বয়স : 63 লিঙ্গ : মহিলা	ফটো উপলব্ধ
420	SKW2558542	নাম : প্রিয়ঙ্কা রায় স্বামীর নাম: মহেন্দ্র নাথ রায় বাড়ির নং : এন0095 বয়স : 24 লিঙ্গ : মহিলা	ফটো উপলব্ধ	421	SKW2050060	নাম : সবিতা ঝোড়া স্বামীর নাম: রাজেশ ঝোড়া বাড়ির নং : n0091 বয়স : 34 লিঙ্গ : মহিলা	ফটো উপলব্ধ	422	MFW1428127	নাম : পরেশ রায় পিতার নাম: ফতিন রায় বাড়ির নং : n0108 বয়স : 66 লিঙ্গ : পুরুষ	ফটো উপলব্ধ
423	SKW2196632	নাম : ভিন্স রায় পিতার নাম: রণজীত রায় বাড়ির নং : নং214 বয়স : 25 লিঙ্গ : পুরুষ	ফটো উপলব্ধ	424	SKW1933878	নাম : সঞ্জয় রায় পিতার নাম: শঙ্কর রায় বাড়ির নং : n0110 বয়স : 28 লিঙ্গ : পুরুষ	ফটো উপলব্ধ	425	SKW1933837	নাম : দিপঙ্কর রায় পিতার নাম: গোপাল রায় বাড়ির নং : n0102 বয়স : 29 লিঙ্গ : পুরুষ	ফটো উপলব্ধ
426	SKW1712686	নাম : হেমবালা রায় পিতার নাম: হুডু রায় বাড়ির নং : এন0109 বয়স : 31 লিঙ্গ : মহিলা	ফটো উপলব্ধ	427	MFW1428499	নাম : গৌতম রায় পিতার নাম: অবিল রায় বাড়ির নং : n0100 বয়স : 46 লিঙ্গ : পুরুষ	ফটো উপলব্ধ	428	SKW1569185	নাম : রবিনাথ রায় পিতার নাম: পরেশ রায় বাড়ির নং : n0108 বয়স : 32 লিঙ্গ : পুরুষ	ফটো উপলব্ধ
429	WB/02/016/324351	নাম : নরেশ রায় পিতার নাম: ফতিন রায় বাড়ির নং : n0106 বয়স : 66 লিঙ্গ : পুরুষ	ফটো উপলব্ধ	430	SKW1364264	নাম : কমল রায় পিতার নাম: বুধরু রায় বাড়ির নং : n0104 বয়স : 38 লিঙ্গ : পুরুষ	ফটো উপলব্ধ	431	SKW2196616	নাম : গঙ্গা রায় স্বামীর নাম: মনু রায় বাড়ির নং : নং99 বয়স : 26 লিঙ্গ : মহিলা	ফটো উপলব্ধ
432	WB/02/016/324295	নাম : বৃধারক রায় পিতার নাম: জলঙ্গা রায় বাড়ির নং : n0104 বয়স : 63 লিঙ্গ : পুরুষ	ফটো উপলব্ধ	433	SKW2050110	নাম : মনিষা রায় স্বামীর নাম: কামেশ্বর রায় বাড়ির নং : n0093 বয়স : 31 লিঙ্গ : মহিলা	ফটো উপলব্ধ	434	SKW1569136	নাম : খগেশ্বর রায় পিতার নাম: সুবাস রায় বাড়ির নং : n0086 বয়স : 33 লিঙ্গ : পুরুষ	ফটো উপলব্ধ
435	SKW2520757	নাম : তাপস রায় পিতার নাম: ধনেশ রায় বাড়ির নং : n0111 বয়স : 24 লিঙ্গ : পুরুষ	ফটো উপলব্ধ	436	SKW2050102	নাম : সুনতি রায় স্বামীর নাম: লুকেশ রায় বাড়ির নং : n0199 বয়স : 31 লিঙ্গ : মহিলা	ফটো উপলব্ধ	437	SKW1222447	নাম : বিমল রায় পিতার নাম: বিষ্ণু রায় বাড়ির নং : n0096 বয়স : 33 লিঙ্গ : পুরুষ	ফটো উপলব্ধ
438	SKW1471739	নাম : কমল রায় পিতার নাম: বিধুভূষণ রায় বাড়ির নং : n0089 বয়স : 32 লিঙ্গ : পুরুষ	ফটো উপলব্ধ	439	MFW2446946	নাম : মনোজ রায় পিতার নাম: তুলা রায় বাড়ির নং : n0087 বয়স : 42 লিঙ্গ : পুরুষ	ফটো উপলব্ধ	440	SKW2136851	নাম : নীলিমা রায় স্বামীর নাম: শঙ্কর রায় বাড়ির নং : n0102 বয়স : 29 লিঙ্গ : মহিলা	ফটো উপলব্ধ

441 নাম : নবনিতা রায় স্বামীর নাম: বিমল রায় বাড়ির নং : এন0096 বয়স : 29 লিঙ্গ : মহিলা	ZMJ1953041 ফটো উপলব্ধ	442 নাম : ধনঞ্জয় রায় পিতার নাম: গজেন রায় বাড়ির নং : n0227 বয়স : 50 লিঙ্গ : পুরুষ	SKW1710839 ফটো উপলব্ধ	443 নাম : কান্তিশ্রী রায় স্বামীর নাম: রঞ্জিত রায় বাড়ির নং : n0213 বয়স : 55 লিঙ্গ : মহিলা	MFW0015917 ফটো উপলব্ধ
444 নাম : কনিকা রায় স্বামীর নাম: ধনেশ রায় বাড়ির নং : n0111 বয়স : 53 লিঙ্গ : মহিলা	WB/02/016/324201 ফটো উপলব্ধ	445 নাম : মান্নি রায় পিতার নাম: দেবাচন রায় বাড়ির নং : n0257 বয়স : 26 লিঙ্গ : মহিলা	SKW2136836 ফটো উপলব্ধ	446 নাম : সবিতা রায় স্বামীর নাম: শঙ্কর রায় বাড়ির নং : n0110 বয়স : 51 লিঙ্গ : মহিলা	WB/02/016/324161 ফটো উপলব্ধ
447 নাম : নমিতা রায় স্বামীর নাম: বিষ্ণু রায় বাড়ির নং : n0096 বয়স : 55 লিঙ্গ : মহিলা	WB/02/016/324224 ফটো উপলব্ধ	448 নাম : বিষ্ণু রায় পিতার নাম: কৃষ্ণ রায় বাড়ির নং : n0096 বয়স : 59 লিঙ্গ : পুরুষ	WB/02/016/324409 ফটো উপলব্ধ	449 নাম : কুমকি রায় স্বামীর নাম: গোবিন্দ রায় বাড়ির নং : n0094 বয়স : 69 লিঙ্গ : মহিলা	WB/02/016/324144 ফটো উপলব্ধ
450 নাম : কামেশ্বর রায় পিতার নাম: উকিল রায় বাড়ির নং : n0093 বয়স : 43 লিঙ্গ : পুরুষ	MFW2446912 ফটো উপলব্ধ	451 নাম : কমলা রায় স্বামীর নাম: উকিল রায় বাড়ির নং : n0093 বয়স : 86 লিঙ্গ : মহিলা	WB/02/016/324181 ফটো উপলব্ধ	452 নাম : লতিকা রায় স্বামীর নাম: শ্যামল রায় বাড়ির নং : n0104 বয়স : 28 লিঙ্গ : মহিলা	SKW1933886 ফটো উপলব্ধ
453 নাম : রেনুকা রায় স্বামীর নাম: বিপুল রায় বাড়ির নং : n0190 বয়স : 25 লিঙ্গ : মহিলা	SKW2521912 ফটো উপলব্ধ	454 নাম : জ্ঞানবালা রায় স্বামীর নাম: নরেশ রায় বাড়ির নং : n0109 বয়স : 59 লিঙ্গ : মহিলা	WB/02/016/324324 ফটো উপলব্ধ	455 নাম : চন্দন রায় পিতার নাম: পরেশ রায় বাড়ির নং : 88 বয়স : 35 লিঙ্গ : পুরুষ	MFW2970085 ফটো উপলব্ধ
456 নাম : যোগেশ চন্দ্র রায় পিতার নাম: খড়্গ রায় বাড়ির নং : n0107 বয়স : 65 লিঙ্গ : পুরুষ	WB/02/016/324303 ফটো উপলব্ধ	457 নাম : শ্যামল রায় পিতার নাম: বুধারু রায় বাড়ির নং : n0104 বয়স : 35 লিঙ্গ : পুরুষ	SKW1222405 ফটো উপলব্ধ	458 নাম : হরেন রায় পিতার নাম: কমলনাথ রায় বাড়ির নং : n0102 বয়স : 61 লিঙ্গ : পুরুষ	WB/02/016/324300 ফটো উপলব্ধ
459 নাম : মিনতী রায় স্বামীর নাম: কমল রায় বাড়ির নং : n0104 বয়স : 38 লিঙ্গ : মহিলা	KZC2555399 ফটো উপলব্ধ	460 নাম : রবি রায় পিতার নাম: প্রফুল্ল রায় বাড়ির নং : n0090 বয়স : 51 লিঙ্গ : পুরুষ	WB/02/016/324284 ফটো উপলব্ধ	461 নাম : সরবালা রায় স্বামীর নাম: তুলা রায় বাড়ির নং : n0087 বয়স : 66 লিঙ্গ : মহিলা	WB/02/016/324277 ফটো উপলব্ধ
462 নাম : ক্ষীরবালা রায় স্বামীর নাম: রবী রায় বাড়ির নং : n0090 বয়স : 40 লিঙ্গ : মহিলা	SKW1203736 ফটো উপলব্ধ	463 নাম : শঙ্কর রায় পিতার নাম: গোপাল রায় বাড়ির নং : n0102 বয়স : 31 লিঙ্গ : পুরুষ	SKW1569144 ফটো উপলব্ধ	464 নাম : অমল রায় পিতার নাম: নরেশ রায় বাড়ির নং : n0101 বয়স : 40 লিঙ্গ : পুরুষ	MFW2970143 ফটো উপলব্ধ
465 নাম : প্রমিলা রায় স্বামীর নাম: ফলিন রায় বাড়ির নং : n0091 বয়স : 45 লিঙ্গ : মহিলা	MFW2757391 ফটো উপলব্ধ	466 নাম : দিলীপ রায় পিতার নাম: প্রফ ল্য রায় বাড়ির নং : n0090 বয়স : 40 লিঙ্গ : পুরুষ	MFW2628543 ফটো উপলব্ধ	467 নাম : শান্তি রায় স্বামীর নাম: নরেশ রায় বাড়ির নং : n0101 বয়স : 57 লিঙ্গ : মহিলা	WB/02/016/324250 ফটো উপলব্ধ
468 নাম : দুলাল রায় পিতার নাম: অবিল রায় বাড়ির নং : n0100 বয়স : 51 লিঙ্গ : পুরুষ	WB/02/016/324073 ফটো উপলব্ধ	469 নাম : রেনুকা রায় স্বামীর নাম: রবি রায় বাড়ির নং : n0099 বয়স : 39 লিঙ্গ : মহিলা	MFW2863249 ফটো উপলব্ধ	470 নাম : খোকন রায় পিতার নাম: রুপেশ্বর রায় বাড়ির নং : n0098 বয়স : 59 লিঙ্গ : পুরুষ	MFW1428705 ফটো উপলব্ধ

471	WB/02/016/324083	ফটো উপলব্ধ	472	WB/02/016/324196	ফটো উপলব্ধ	473	SKW1933829	ফটো উপলব্ধ
নাম : শঙ্কর রায় পিতার নাম: গৌরহরি রায় বাড়ির নং : n0110 বয়স : 57 লিঙ্গ : পুরুষ			নাম : বীরদা রায় স্বামীর নাম: যোগেশ রায় বাড়ির নং : n0107 বয়স : 58 লিঙ্গ : মহিলা			নাম : বকুল রায় পিতার নাম: রঞ্জিত রায় বাড়ির নং : n0214 বয়স : 28 লিঙ্গ : পুরুষ		
474	SKW2563690	ফটো উপলব্ধ	475	SKW2317899	ফটো উপলব্ধ	476	SKW1147552	ফটো উপলব্ধ
নাম : বিক্রম রায় পিতার নাম: রঞ্জিত রায় বাড়ির নং : এন০২১৪ বয়স : 23 লিঙ্গ : পুরুষ			নাম : গোপাল রায় পিতার নাম: প্রভাত রায় বাড়ির নং : n0102 বয়স : 71 লিঙ্গ : পুরুষ			নাম : নমিতা রায় স্বামীর নাম: প্রেমানন্দ রায় বাড়ির নং : n0233 বয়স : 35 লিঙ্গ : মহিলা		
477	SKW2295764	ফটো উপলব্ধ	478	SKW2321677	ফটো উপলব্ধ	479	SKW2327773	ফটো উপলব্ধ
নাম : শান্তি রায় স্বামীর নাম: পরেশ রায় বাড়ির নং : n0108 বয়স : 58 লিঙ্গ : মহিলা			নাম : সুবাস রায় পিতার নাম: রুপকান্ত রায় বাড়ির নং : n0086 বয়স : 71 লিঙ্গ : পুরুষ			নাম : মনেশ্বর রায় পিতার নাম: কান্দুরা রায় বাড়ির নং : n0111 বয়স : 56 লিঙ্গ : পুরুষ		
480	SKW1569177	ফটো উপলব্ধ	481	MFW2446904	ফটো উপলব্ধ	482	SKW1146224	ফটো উপলব্ধ
নাম : রাজেশ ঝোরা পিতার নাম: বৃধু ঝোরা বাড়ির নং : n0091 বয়স : 33 লিঙ্গ : পুরুষ			নাম : বিনোদ রায় মায়ের নাম: কমলা রায় বাড়ির নং : n0093 বয়স : 42 লিঙ্গ : পুরুষ			নাম : দীপা রায় স্বামীর নাম: কমল রায় বাড়ির নং : n0232 বয়স : 35 লিঙ্গ : মহিলা		
483	WB/02/016/324177	ফটো উপলব্ধ	484	SKW1569110	ফটো উপলব্ধ	485	WB/02/016/324270	ফটো উপলব্ধ
নাম : ধনেশ রায় পিতার নাম: কান্দুরা রায় বাড়ির নং : n0111 বয়স : 61 লিঙ্গ : পুরুষ			নাম : ধরমেন্দ্র রায় পিতার নাম: গুলিন্দ্র রায় বাড়ির নং : n0095 বয়স : 32 লিঙ্গ : পুরুষ			নাম : অনিতা রায় স্বামীর নাম: বৃধাক রায় বাড়ির নং : n0104 বয়স : 55 লিঙ্গ : মহিলা		
Q 486	SKW2050052	ফটো উপলব্ধ	487	SKW1222355	ফটো উপলব্ধ	488	SKW1569169	ফটো উপলব্ধ
নাম : বিকাশ ঝোড়া পিতার নাম: মঙ্গল ঝোড়া বাড়ির নং : বয়স : 29 লিঙ্গ : পুরুষ			নাম : অনিমা রায় স্বামীর নাম: মনোজ রায় বাড়ির নং : n0089 বয়স : 37 লিঙ্গ : মহিলা			নাম : রমেশ রায় পিতার নাম: তুলা রায় বাড়ির নং : n0087 বয়স : 31 লিঙ্গ : পুরুষ		
489	MFW2970184	ফটো উপলব্ধ	490	SKW1933845	ফটো উপলব্ধ	491	MFW2173144	ফটো উপলব্ধ
নাম : প্রেমানন্দ রায় পিতার নাম: সুভাষ রায় বাড়ির নং : n0086 বয়স : 36 লিঙ্গ : পুরুষ			নাম : মনু রায় পিতার নাম: দেবাচন রায় বাড়ির নং : n0097 বয়স : 28 লিঙ্গ : পুরুষ			নাম : জগদানন্দ রায় পিতার নাম: সুশীল রায় বাড়ির নং : উপর লাইন বয়স : 47 লিঙ্গ : পুরুষ		
492	SKW2761252	ফটো উপলব্ধ	493	MFW2970150	ফটো উপলব্ধ	494	WB/02/016/324023	ফটো উপলব্ধ
নাম : কৌশিক রায় পিতার নাম: জগদানন্দ রায় বাড়ির নং : আপার লাইন বয়স : 20 লিঙ্গ : পুরুষ			নাম : উত্তম রায় পিতার নাম: অবিল রায় বাড়ির নং : n0100 বয়স : 41 লিঙ্গ : পুরুষ			নাম : সুভাস রায় পিতার নাম: অবিল রায় বাড়ির নং : n0100 বয়স : 53 লিঙ্গ : পুরুষ		
495	MFW2448041	ফটো উপলব্ধ	496	MFW2285252	ফটো উপলব্ধ	497	SKW1222348	ফটো উপলব্ধ
নাম : রবী রায় পিতার নাম: রুপেশ্বর রায় বাড়ির নং : n0099 বয়স : 46 লিঙ্গ : পুরুষ			নাম : ললিতা রায় স্বামীর নাম: খোকন রায় বাড়ির নং : n0098 বয়স : 44 লিঙ্গ : মহিলা			নাম : সঙ্গীতা রায় স্বামীর নাম: বাবলু রায় বাড়ির নং : n0097 বয়স : 36 লিঙ্গ : মহিলা		
498	SKW1222389	ফটো উপলব্ধ	499	MFW2446938	ফটো উপলব্ধ	500	WB/02/016/324040	ফটো উপলব্ধ
নাম : বাবলু রায় পিতার নাম: দেবাচন রায় বাড়ির নং : n0097 বয়স : 34 লিঙ্গ : পুরুষ			নাম : সুদারু রায় পিতার নাম: জলঙ্গা রায় বাড়ির নং : n0103 বয়স : 41 লিঙ্গ : পুরুষ			নাম : নরেশ রায় পিতার নাম: কম্পনাথ রায় বাড়ির নং : n0101 বয়স : 63 লিঙ্গ : পুরুষ		



501 নাম : রাজেশ রায় পিতার নাম: রবি রায় বাড়ির নং : এন126 বয়স : 23 লিঙ্গ : পুরুষ	SKW2701878 ফটো উপলব্ধ	502 নাম : সুন্দরী রায় স্বামীর নাম: অবিল রায় বাড়ির নং : n0100 বয়স : 71 লিঙ্গ : মহিলা	WB/02/016/324226 ফটো উপলব্ধ	503 নাম : সুচিত্রা রায়(বর্মন) স্বামীর নাম: সুভাষ রায় বাড়ির নং : n0100 বয়স : 36 লিঙ্গ : মহিলা	SKW1222298 ফটো উপলব্ধ
504 নাম : নিলীমা রায় স্বামীর নাম: গৌতম রায় বাড়ির নং : n0100 বয়স : 32 লিঙ্গ : মহিলা	SKW1839422 ফটো উপলব্ধ	505 নাম : অঞ্জনা রায় স্বামীর নাম: দুলাল রায় বাড়ির নং : n0100 বয়স : 38 লিঙ্গ : মহিলা	MFW2863215 ফটো উপলব্ধ	506 নাম : গুলিন্দ্র রায় পিতার নাম: কৃষ্ণ রায় বাড়ির নং : n0095 বয়স : 61 লিঙ্গ : পুরুষ	WB/02/016/324169 ফটো উপলব্ধ
507 নাম : সবিতা রায় স্বামীর নাম: মনেশ্বর রায় বাড়ির নং : n0111 বয়স : 39 লিঙ্গ : মহিলা	MFW2863223 ফটো উপলব্ধ	508 নাম : মেনকা রায় স্বামীর নাম: গৌরহরি রায় বাড়ির নং : n0110 বয়স : 66 লিঙ্গ : মহিলা	WB/02/016/324391 ফটো উপলব্ধ	509 নাম : লক্ষী রায় স্বামীর নাম: সুদারু রায় বাড়ির নং : n0103 বয়স : 33 লিঙ্গ : মহিলা	SKW1710854 ফটো উপলব্ধ
510 নাম : ভারতী রায় স্বামীর নাম: হরেন রায় বাড়ির নং : n0102 বয়স : 53 লিঙ্গ : মহিলা	WB/02/016/324307 ফটো উপলব্ধ	511 নাম : সুমতি রায় স্বামীর নাম: দেবাচন রায় বাড়ির নং : n0097 বয়স : 54 লিঙ্গ : মহিলা	WB/02/016/324157 ফটো উপলব্ধ	512 নাম : সুজন রায় পিতার নাম: যোগেশ রায় বাড়ির নং : n0107 বয়স : 28 লিঙ্গ : পুরুষ	SKW1933811 ফটো উপলব্ধ
513 নাম : বিপ্লব রায় পিতার নাম: হরেন রায় বাড়ির নং : এন0102 বয়স : 23 লিঙ্গ : পুরুষ	SKW2558716 ফটো উপলব্ধ	514 নাম : দেবাচন রায় পিতার নাম: রুপেশ্বর রায় বাড়ির নং : n0097 বয়স : 58 লিঙ্গ : পুরুষ	WB/02/016/324076 ফটো উপলব্ধ	515 নাম : মালতী রায় স্বামীর নাম: গুলিন্দ্র রায় বাড়ির নং : n0095 বয়স : 56 লিঙ্গ : মহিলা	WB/02/016/324251 ফটো উপলব্ধ
516 নাম : তাপস রায় পিতার নাম: বিষ্ণু রায় বাড়ির নং : n0096 বয়স : 28 লিঙ্গ : পুরুষ	SKW1933852 ফটো উপলব্ধ	517 নাম : গুণধর রায় পিতার নাম: কৃষ্ণমোহন রায় বাড়ির নং : n0096 বয়স : 48 লিঙ্গ : পুরুষ	SKW1364256 ফটো উপলব্ধ	518 নাম : মহেন্দ্র নাথ রায় পিতার নাম: গুলিন্দ্র রায় বাড়ির নং : n0095 বয়স : 35 লিঙ্গ : পুরুষ	SKW1471721 ফটো উপলব্ধ
519 নাম : অঞ্জনা রায় স্বামীর নাম: ধনঞ্জয় রায় বাড়ির নং : n0228 বয়স : 36 লিঙ্গ : মহিলা	SKW1227743 ফটো উপলব্ধ	520 নাম : রঞ্জিত রায় পিতার নাম: সীতানাথ রায় বাড়ির নং : n0214 বয়স : 59 লিঙ্গ : পুরুষ	MFW0016519 ফটো উপলব্ধ	521 নাম : ফলিন রায় পিতার নাম: উকিল রায় বাড়ির নং : n0093 বয়স : 74 লিঙ্গ : পুরুষ	WB/02/016/324185 ফটো উপলব্ধ
522 নাম : রাজু রায় পিতার নাম: ফলিন রায় বাড়ির নং : দক্ষিণ শালবাড়ী বয়স : 21 লিঙ্গ : পুরুষ	SKW2756930 ফটো উপলব্ধ	523 নাম : মনিষা রায় পিতার নাম: মনেশ্বর রায় বাড়ির নং : এন০১১১ বয়স : 23 লিঙ্গ : মহিলা	SKW2566933 ফটো উপলব্ধ	524 নাম : এতয়ারী ঝোড়া(গুন্দী) স্বামীর নাম: বাবলু ঝোড়া বাড়ির নং : n0091 বয়স : 38 লিঙ্গ : মহিলা	SKW1839372 ফটো উপলব্ধ
525 নাম : দীপক রায় সরকার পিতার নাম: মনভোলা রায় সরকার বাড়ির নং : n0129 বয়স : 54 লিঙ্গ : পুরুষ	WB/02/016/339721 ফটো উপলব্ধ	526 নাম : বর্ষা রায় সরকার পিতার নাম: দীপক রায় সরকার বাড়ির নং : n0129 বয়স : 24 লিঙ্গ : মহিলা	SKW2520468 ফটো উপলব্ধ	527 নাম : বুধেবালা রায় সরকার স্বামীর নাম: মনভোলা রায় সরকার বাড়ির নং : n0130 বয়স : 63 লিঙ্গ : মহিলা	MFW0015651 ফটো উপলব্ধ
528 নাম : সঙ্গীতা রায় সরকার স্বামীর নাম: দীপক রায় সরকার বাড়ির নং : n0128 বয়স : 40 লিঙ্গ : মহিলা	MFW2452126 ফটো উপলব্ধ	529 নাম : আশা রায় সরকার পিতার নাম: দীপক রায় সরকার বাড়ির নং : এন00478 বয়স : 22 লিঙ্গ : মহিলা	SKW2638310 ফটো উপলব্ধ	530 নাম : মনভোলা রায় সরকার পিতার নাম: আনন্দ রায় সরকার বাড়ির নং : n0129 বয়স : 83 লিঙ্গ : পুরুষ	MFW0015644 ফটো উপলব্ধ



531	SKW2757367
নাম : সনেকা অধিকারী রায় স্বামীর নাম: দীপঙ্কর রায় বাড়ির নং : এন0102 বয়স : 26 লিঙ্গ : মহিলা	ফটো উপলব্ধ

532	SKW2816957
নাম : বিনয়া প্রধান পিতার নাম: বিগু প্রধান বাড়ির নং : এনএইচএন বয়স : 19 লিঙ্গ : পুরুষ	ফটো উপলব্ধ

533	SKW2842730
নাম : সজল রায় পিতার নাম: দিলীপ রায় বাড়ির নং : হাউস অফ দিলীপ রায় বয়স : 19 লিঙ্গ : পুরুষ	ফটো উপলব্ধ

534	SKW2845410
নাম : রিতু রায় স্বামীর নাম: ধরমেন্দ্র রায় বাড়ির নং : দক্ষিণ শালবাড়ী বয়স : 21 লিঙ্গ : মহিলা	ফটো উপলব্ধ

535	SKW2850956
নাম : কেয়া রায় স্বামীর নাম: চন্দন রায় বাড়ির নং : 88 বয়স : 21 লিঙ্গ : মহিলা	ফটো উপলব্ধ

536	SKW2863405
নাম : নন্দিতা রায় স্বামীর নাম: খগেশ্বর রায় বাড়ির নং : দক্ষিণ শালবাড়ী বয়স : 21 লিঙ্গ : মহিলা	ফটো উপলব্ধ

537	SKW2864270
নাম : মনো বোড়া পিতার নাম: বুধু বোড়া বাড়ির নং : ভান্দানি পারা বয়স : 29 লিঙ্গ : পুরুষ	ফটো উপলব্ধ

538 নাম : আকাশ প্রধান পিতার নাম: শ্যাম প্রধান বাড়ির নং : ভানদাণী পারা বয়স : 24 লিঙ্গ : পুরুষ	SKW2747053 ফটো উপলব্ধ	539 নাম : বিমল অধিকারী পিতার নাম: বিধান অধিকারী বাড়ির নং : n0149 বয়স : 28 লিঙ্গ : পুরুষ	SKW1933928 ফটো উপলব্ধ	540 নাম : বিধান অধিকারী পিতার নাম: ধনপতি অধিকারী বাড়ির নং : n0149 বয়স : 62 লিঙ্গ : পুরুষ	SKW2304749 ফটো উপলব্ধ
541 নাম : ধনঞ্জয় অধিকারী পিতার নাম: সতীশ অধিকারী বাড়ির নং : n0150 বয়স : 39 লিঙ্গ : পুরুষ	MFW2628527 ফটো উপলব্ধ	542 নাম : সতীশ অধিকারী পিতার নাম: ধনপতি অধিকারী বাড়ির নং : n0150 বয়স : 69 লিঙ্গ : পুরুষ	SKW2284214 ফটো উপলব্ধ	543 নাম : সঞ্জিত অধিকারী পিতার নাম: লক্ষীকান্ত অধিকারী বাড়ির নং : n0151 বয়স : 32 লিঙ্গ : পুরুষ	SKW1569235 ফটো উপলব্ধ
544 নাম : সবিতা অধিকারী স্বামীর নাম: ধনঞ্জয় অধিকারী বাড়ির নং : n0150 বয়স : 36 লিঙ্গ : মহিলা	SKW0152389 ফটো উপলব্ধ	545 নাম : মিতু অধিকারী পিতার নাম: লক্ষীকান্ত অধিকারী বাড়ির নং : n0151 বয়স : 40 লিঙ্গ : পুরুষ	MFW2863231 ফটো উপলব্ধ	546 নাম : ফুলেশ্বরী অধিকারী স্বামীর নাম: সতীশ অধিকারী বাড়ির নং : n0150 বয়স : 30 লিঙ্গ : মহিলা	SKW2284230 ফটো উপলব্ধ
547 নাম : গীতা অধিকারী স্বামীর নাম: লক্ষীকান্ত অধিকারী বাড়ির নং : n0151 বয়স : 60 লিঙ্গ : মহিলা	SKW2334852 ফটো উপলব্ধ	548 নাম : শেনকা অধিকারী স্বামীর নাম: লক্ষীকান্ত অধিকারী বাড়ির নং : n0151 বয়স : 59 লিঙ্গ : মহিলা	SKW2291193 ফটো উপলব্ধ	549 নাম : জীতাইন উরাও স্বামীর নাম: রাস্তি উরাও বাড়ির নং : n0166 বয়স : 51 লিঙ্গ : মহিলা	SKW2351526 ফটো উপলব্ধ
550 নাম : শানিয়া উরাও পিতার নাম: মংরা উরাও বাড়ির নং : n0164 বয়স : 66 লিঙ্গ : পুরুষ	SKW2460087 ফটো উপলব্ধ	551 নাম : মনিকা টোপনো উড়াও টোপনো (উরাও) স্বামীর নাম: বিশ্বনাথ উরাও বাড়ির নং : n0152 বয়স : 46 লিঙ্গ : মহিলা	SKW1471747 ফটো উপলব্ধ	552 নাম : বীরশি উরাও স্বামীর নাম: শানিয়া উরাও বাড়ির নং : n0164 বয়স : 60 লিঙ্গ : মহিলা	SKW2460079 ফটো উপলব্ধ
553 নাম : সাজা উরাও স্বামীর নাম: সানচাড়েয়া উরাও বাড়ির নং : n0159 বয়স : 61 লিঙ্গ : মহিলা	SKW2292597 ফটো উপলব্ধ	554 নাম : বিশ্বনাথ ওরাও পিতার নাম: গর্জমোহন উরাও বাড়ির নং : n0152 বয়স : 49 লিঙ্গ : পুরুষ	MFW2172807 ফটো উপলব্ধ	555 নাম : চাড়েয়া উরাও পিতার নাম: বুধু উরাও বাড়ির নং : n0154 বয়স : 64 লিঙ্গ : পুরুষ	SKW2299428 ফটো উপলব্ধ
556 নাম : সুরাজ উরাও পিতার নাম: লাল বাবু উরাও বাড়ির নং : n0156 বয়স : 31 লিঙ্গ : পুরুষ	SKW1569284 ফটো উপলব্ধ	557 নাম : পুশ নাথ উড়াও পিতার নাম: গর্জমোহন উড়াও বাড়ির নং : n0152 বয়স : 37 লিঙ্গ : পুরুষ	SKW1569243 ফটো উপলব্ধ	558 নাম : মহন লাল উড়াও পিতার নাম: সানচারোয়া উড়াও বাড়ির নং : n0159 বয়স : 42 লিঙ্গ : পুরুষ	SKW0153429 ফটো উপলব্ধ
559 নাম : নাইয়ারী উরাও স্বামীর নাম: সোমরা উড়াও বাড়ির নং : n0160 বয়স : 57 লিঙ্গ : মহিলা	SKW2294692 ফটো উপলব্ধ	560 নাম : রাজু উরাও পিতার নাম: শানিয়া উরাও বাড়ির নং : n0164 বয়স : 31 লিঙ্গ : পুরুষ	SKW1710912 ফটো উপলব্ধ	561 নাম : রামকৃষ্ণ উরাও পিতার নাম: সমরা উরাও বাড়ির নং : n0160 বয়স : 35 লিঙ্গ : পুরুষ	SKW1471788 ফটো উপলব্ধ
562 নাম : সরিতা ছেত্রী পিতার নাম: রামবাহাদুর ছেত্রী বাড়ির নং : n0154 বয়স : 31 লিঙ্গ : মহিলা	SKW1710920 ফটো উপলব্ধ	563 নাম : রঞ্জিত উরাও পিতার নাম: সমরা উরাও বাড়ির নং : n0167 বয়স : 48 লিঙ্গ : পুরুষ	MFW2448058 ফটো উপলব্ধ	564 নাম : সমরা উরাও পিতার নাম: পিলা উরাও বাড়ির নং : n0160 বয়স : 63 লিঙ্গ : পুরুষ	WB/02/016/324216 ফটো উপলব্ধ
565 নাম : পুনিয়া উরাও স্বামীর নাম: গানদুয়া উরাও বাড়ির নং : n0158 বয়স : 81 লিঙ্গ : মহিলা	WB/02/016/324248 ফটো উপলব্ধ	566 নাম : সবিতা উরাও স্বামীর নাম: ভাগবন দাস উরাও বাড়ির নং : দক্ষিণ শালবাড়ী বয়স : 26 লিঙ্গ : মহিলা	SKW2449270 ফটো উপলব্ধ	567 নাম : অর্জুন উরাও পিতার নাম: বিষ্ণু উরাও বাড়ির নং : n0152 বয়স : 33 লিঙ্গ : পুরুষ	SKW1933985 ফটো উপলব্ধ

568 নাম : জানেথ উরাও পিতার নাম: বিশ্বনাথ উরাও বাড়ির নং : দক্ষিণ শালবাড়ি বয়স : 24 লিঙ্গ : মহিলা	SKW2469153 ফটো উপলব্ধ	569 নাম : তারা উরাও পিতার নাম: নারায়ন উরাও বাড়ির নং : n0167 বয়স : 29 লিঙ্গ : পুরুষ	SKW1933969 ফটো উপলব্ধ	570 নাম : বিষ্ণু উরাও পিতার নাম: গর্জমোহন উরাও বাড়ির নং : n0152 বয়স : 57 লিঙ্গ : পুরুষ	WB/02/016/324115 ফটো উপলব্ধ
571 নাম : টেপেরী উরাও স্বামীর নাম: তুলসী উরাও বাড়ির নং : n0162 বয়স : 35 লিঙ্গ : মহিলা	SKW1222546 ফটো উপলব্ধ	572 নাম : অনিতা উরাও পিতার নাম: সানিয়া উরাও বাড়ির নং : n0164 বয়স : 35 লিঙ্গ : মহিলা	SKW1222488 ফটো উপলব্ধ	573 নাম : কিরণ উরাও পিতার নাম: নারায়ন উরাও বাড়ির নং : n0167 বয়স : 27 লিঙ্গ : পুরুষ	SKW2050144 ফটো উপলব্ধ
574 নাম : বাইথো উরাও স্বামীর নাম: নারায়ন উরাও বাড়ির নং : n0167 বয়স : 45 লিঙ্গ : মহিলা	SKW2327781 ফটো উপলব্ধ	575 নাম : নারায়ণ ওড়াও পিতার নাম: সোমাণ্ডা ওরাংর বাড়ির নং : n0167 বয়স : 50 লিঙ্গ : পুরুষ	SKW2326759 ফটো উপলব্ধ	576 নাম : শুকলাল ওড়াও পিতার নাম: বিরগা উরাও বাড়ির নং : n0153 বয়স : 40 লিঙ্গ : পুরুষ	MFW2628576 ফটো উপলব্ধ
577 নাম : সমারী উড়াও স্বামীর নাম: শুকলাল উড়াও বাড়ির নং : n0153 বয়স : 40 লিঙ্গ : মহিলা	SKW0153395 ফটো উপলব্ধ	578 নাম : ফুলমনি উরাও স্বামীর নাম: ল্যাটা উরাও বাড়ির নং : n0153 বয়স : 37 লিঙ্গ : মহিলা	MFW2970283 ফটো উপলব্ধ	579 নাম : অগ্নি উরাও স্বামীর নাম: বুপলাল উরাও বাড়ির নং : n0153 বয়স : 36 লিঙ্গ : মহিলা	SKW1222470 ফটো উপলব্ধ
580 নাম : কাল্টু ওরাও পিতার নাম: বিরগা উরাও বাড়ির নং : n0153 বয়স : 36 লিঙ্গ : পুরুষ	MFW2970226 ফটো উপলব্ধ	581 নাম : রাতনি উড়াও স্বামীর নাম: বান্দানা উড়াও বাড়ির নং : n0153 বয়স : 37 লিঙ্গ : মহিলা	SKW0153403 ফটো উপলব্ধ	582 নাম : ভগবান দাস উরাও পিতার নাম: বিরগা উরাও বাড়ির নং : n0153 বয়স : 34 লিঙ্গ : পুরুষ	SKW1569276 ফটো উপলব্ধ
583 নাম : রূপলাল উরাও পিতার নাম: বিরগা উরাও বাড়ির নং : n0153 বয়স : 40 লিঙ্গ : পুরুষ	MFW2863272 ফটো উপলব্ধ	584 নাম : দুরাং ওরাও স্বামীর নাম: কাল্টু উড়াও বাড়ির নং : n0172 বয়স : 36 লিঙ্গ : মহিলা	SKW0151324 ফটো উপলব্ধ	585 নাম : প্রতিমা ওরাও স্বামীর নাম: দশরথ ওরাও বাড়ির নং : n0165 বয়স : 37 লিঙ্গ : মহিলা	MFW2970192 ফটো উপলব্ধ
586 নাম : বৃধনী ওরাও স্বামীর নাম: মাংরা ওরাও বাড়ির নং : n0157 বয়স : 56 লিঙ্গ : মহিলা	SKW2288082 ফটো উপলব্ধ	587 নাম : মাংরা ওরাও পিতার নাম: বুধু উরাও বাড়ির নং : n0157 বয়স : 59 লিঙ্গ : পুরুষ	SKW2365211 ফটো উপলব্ধ	588 নাম : প্রিয়ান্কা ছেত্রী পিতার নাম: কৃষ্ণা ছেত্রী বাড়ির নং : n0161 বয়স : 24 লিঙ্গ : মহিলা	SKW2522191 ফটো উপলব্ধ
589 নাম : পশুপতি ছেত্রী স্বামীর নাম: কৃষ্ণ ছেত্রী বাড়ির নং : n0161 বয়স : 42 লিঙ্গ : মহিলা	MFW2173128 ফটো উপলব্ধ	590 নাম : সবিতা ছেত্রী স্বামীর নাম: নির্মল ছেত্রী বাড়ির নং : বয়স : 49 লিঙ্গ : মহিলা	SKW2784692 ফটো উপলব্ধ	591 নাম : কৃষ্ণ ছেত্রী পিতার নাম: মনবাহাদুর ছেত্রী বাড়ির নং : n0161 বয়স : 44 লিঙ্গ : পুরুষ	MFW2173136 ফটো উপলব্ধ
592 নাম : সাগর ছেত্রী পিতার নাম: নির্মল ছেত্রী বাড়ির নং : n0161 বয়স : 28 লিঙ্গ : পুরুষ	SKW1933936 ফটো উপলব্ধ	593 নাম : সুযমা ছেত্রী পিতার নাম: নির্মল ছেত্রী বাড়ির নং : n0161 বয়স : 26 লিঙ্গ : মহিলা	SKW2522167 ফটো উপলব্ধ	594 নাম : নির্মল ছেত্রী পিতার নাম: মনবাহাদুর ছেত্রী বাড়ির নং : n0161 বয়স : 54 লিঙ্গ : পুরুষ	SKW1222553 ফটো উপলব্ধ
595 নাম : কৈলাশ ছেত্রী পিতার নাম: বলকৃষ্ণ ছেত্রী বাড়ির নং : n0146 বয়স : 39 লিঙ্গ : পুরুষ	MFW2628592 ফটো উপলব্ধ	596 নাম : বলকৃষ্ণ ছেত্রী পিতার নাম: পদম ছেত্রী বাড়ির নং : n0143 বয়স : 81 লিঙ্গ : পুরুষ	WB/02/016/324113 ফটো উপলব্ধ	597 নাম : বলরাম ছেত্রী পিতার নাম: দেবীবাহাদুর ছেত্রী বাড়ির নং : n0143 বয়স : 31 লিঙ্গ : পুরুষ	SKW1569268 ফটো উপলব্ধ

598 নাম : দেবীবাহাদুর ছেত্রী পিতার নাম: বীরবাহাদুর ছেত্রী বাড়ির নং : n0143 বয়স : 66 লিঙ্গ : পুরুষ	WB/02/016/324045	ফটো উপলব্ধ	599 নাম : হোমা ছেত্রী স্বামীর নাম: কৃষ্ণ বাহাদুর ছেত্রী বাড়ির নং : এন0143 বয়স : 27 লিঙ্গ : মহিলা	SKW2250231	ফটো উপলব্ধ	600 নাম : রামবাহাদুর ছেত্রী পিতার নাম: দেবীবাহাদুর ছেত্রী বাড়ির নং : n0143 বয়স : 40 লিঙ্গ : পুরুষ	MFW2757300	ফটো উপলব্ধ
601 নাম : গুমা ছেত্রী স্বামীর নাম: সাগর ছেত্রী বাড়ির নং : n0146 বয়স : 39 লিঙ্গ : মহিলা	SKW1569318	ফটো উপলব্ধ	602 নাম : কৃষ্ণবাহাদুর ছেত্রী পিতার নাম: দেবী বাহাদুর ছেত্রী বাড়ির নং : n0143 বয়স : 37 লিঙ্গ : পুরুষ	MFW2863264	ফটো উপলব্ধ	603 নাম : পিংকি রায় অধিকারী স্বামীর নাম: মিতু অধিকারী বাড়ির নং : n0136 বয়স : 30 লিঙ্গ : মহিলা	SKW2050128	ফটো উপলব্ধ
604 নাম : লিলি মায়ী ছেত্রী স্বামীর নাম: কৈলাশ ছেত্রী বাড়ির নং : n0146 বয়স : 36 লিঙ্গ : মহিলা	SKW1933951	ফটো উপলব্ধ	605 নাম : বিক্রম ছেত্রী পিতার নাম: বলকৃষ্ণ ছেত্রী বাড়ির নং : n0170 বয়স : 35 লিঙ্গ : পুরুষ	SKW1222520	ফটো উপলব্ধ	606 নাম : দিপীকা ছেত্রী পিতার নাম: বলকৃষ্ণ ছেত্রী বাড়ির নং : n0146 বয়স : 35 লিঙ্গ : মহিলা	SKW1471762	ফটো উপলব্ধ
607 নাম : তারাদেবী ছেত্রী স্বামীর নাম: বলকৃষ্ণ ছেত্রী বাড়ির নং : n0146 বয়স : 64 লিঙ্গ : মহিলা	WB/02/016/324337	ফটো উপলব্ধ	608 নাম : চিচিলায়া কুমারী ছেত্রী স্বামীর নাম: দেবী ছেত্রী বাড়ির নং : n0143 বয়স : 59 লিঙ্গ : মহিলা	WB/02/016/324323	ফটো উপলব্ধ	609 নাম : ইন্দ্র মায়ী ছেত্রী স্বামীর নাম: ওম বাহাদুর ছেত্রী বাড়ির নং : n0136 বয়স : 55 লিঙ্গ : মহিলা	SKW2311561	ফটো উপলব্ধ
610 নাম : পবিতা ছেত্রী স্বামীর নাম: রাম বাহাদুর ছেত্রী বাড়ির নং : n0143 বয়স : 29 লিঙ্গ : মহিলা	SKW1839463	ফটো উপলব্ধ	611 নাম : শিবমায়ী ছেত্রী স্বামীর নাম: রাম ছেত্রী বাড়ির নং : n0137 বয়স : 69 লিঙ্গ : মহিলা	WB/02/016/324174	ফটো উপলব্ধ	612 নাম : হরীবাহাদুর ছেত্রী পিতার নাম: দেবী বাহাদুর ছেত্রী বাড়ির নং : n0143 বয়স : 41 লিঙ্গ : পুরুষ	MFW2447035	ফটো উপলব্ধ
613 নাম : মনা ছেত্রী স্বামীর নাম: হরী বাহাদুর ছেত্রী বাড়ির নং : n0143 বয়স : 37 লিঙ্গ : মহিলা	MFW2863256	ফটো উপলব্ধ	614 নাম : দীপেন ছেত্রী পিতার নাম: হরিবাহাদুর ছেত্রী বাড়ির নং : পাট নং 15/35 বয়স : 20 লিঙ্গ : পুরুষ	SKW2729903	ফটো উপলব্ধ	615 নাম : অনিমা রায় (বড়য়া) স্বামীর নাম: কমল বড়য়া বাড়ির নং : n0144 বয়স : 35 লিঙ্গ : মহিলা	SKW1147289	ফটো উপলব্ধ
616 নাম : কমল বড়য়া পিতার নাম: গজেন্দ্র বড়য়া বাড়ির নং : n0144 বয়স : 50 লিঙ্গ : পুরুষ	WB/02/016/324112	ফটো উপলব্ধ	617 নাম : মনজিত বাসুনিয়া পিতার নাম: সুনীল বাসুনিয়া বাড়ির নং : এন0171 বয়স : 22 লিঙ্গ : পুরুষ	SKW2688885	ফটো উপলব্ধ	618 নাম : সুনীল বাসুনিয়া পিতার নাম: জগদীশ বাসুনিয়া বাড়ির নং : n0171 বয়স : 47 লিঙ্গ : পুরুষ	SKW2288413	ফটো উপলব্ধ
619 নাম : বুমা বাসুনিয়া(বসাক) স্বামীর নাম: সুনীল বাসুনিয়া বাড়ির নং : n0171 বয়স : 50 লিঙ্গ : মহিলা	SKW1222538	ফটো উপলব্ধ	620 নাম : ববিতা রায় স্বামীর নাম: কানু রায় বাড়ির নং : n0192 বয়স : 27 লিঙ্গ : মহিলা	SKW2050151	ফটো উপলব্ধ	621 নাম : মদনমোহন রায় পিতার নাম: খরগো রায় বাড়ির নং : n0140 বয়স : 63 লিঙ্গ : পুরুষ	WB/02/016/324222	ফটো উপলব্ধ
622 নাম : রত্না রায় স্বামীর নাম: কৈলাশ রায় বাড়ির নং : n0256 বয়স : 28 লিঙ্গ : মহিলা	NFH1777689	ফটো উপলব্ধ	623 নাম : সোনালী রায় স্বামীর নাম: দিলীপ রায় বাড়ির নং : n0138 বয়স : 39 লিঙ্গ : মহিলা	MFW2470318	ফটো উপলব্ধ	624 নাম : মলয় রায় পিতার নাম: অতুল চন্দ্র রায় বাড়ির নং : n0200 বয়স : 27 লিঙ্গ : পুরুষ	SKW2050177	ফটো উপলব্ধ
625 নাম : ডিম্পল রায় পিতার নাম: তারাপদ রায় বাড়ির নং : n0135 বয়স : 21 লিঙ্গ : মহিলা	SKW2706695	ফটো উপলব্ধ	626 নাম : শুভঙ্কর রায় পিতার নাম: সুবোধ রায় বাড়ির নং : n0199 বয়স : 28 লিঙ্গ : পুরুষ	SKW2136695	ফটো উপলব্ধ	627 নাম : প্রদীপ কুমার রায় পিতার নাম: রত্নেশ্বর রায় বাড়ির নং : n0148 বয়স : 49 লিঙ্গ : পুরুষ	MFW1427822	ফটো উপলব্ধ

628	MFW2970713	ফটো উপলব্ধ	629	SKW2239267	ফটো উপলব্ধ	630	SKW2294239	ফটো উপলব্ধ
নাম : কৈলাশ রায় পিতার নাম: বিপিন রায় বাড়ির নং : n0217 বয়স : 36 লিঙ্গ : পুরুষ			নাম : প্রাণজয় রায় পিতার নাম: পঞ্চগনন রায় বাড়ির নং : নং177 বয়স : 25 লিঙ্গ : পুরুষ			নাম : অন্নবালী রায় স্বামীর নাম: কালি চরন রায় বাড়ির নং : n0134 বয়স : 52 লিঙ্গ : মহিলা		
631	SKW1445576	ফটো উপলব্ধ	632	MFW2863207	ফটো উপলব্ধ	633	SKW1710904	ফটো উপলব্ধ
নাম : প্রোভাস রায় পিতার নাম: বিপিন রায় বাড়ির নং : n0218 বয়স : 34 লিঙ্গ : পুরুষ			নাম : নগেন রায় পিতার নাম: যোগেশ চন্দ্র রায় বাড়ির নং : n0141 বয়স : 37 লিঙ্গ : পুরুষ			নাম : তরুণ রায় পিতার নাম: মদন মোহন রায় বাড়ির নং : n0140 বয়স : 31 লিঙ্গ : পুরুষ		
634	MFW2172971	ফটো উপলব্ধ	635	SKW2719045	ফটো উপলব্ধ	636	WB/02/016/324233	ফটো উপলব্ধ
নাম : উমা রায় স্বামীর নাম: প্রদীপ কুমার রায় বাড়ির নং : n0142 বয়স : 44 লিঙ্গ : মহিলা			নাম : বিশুজিৎ রায় পিতার নাম: সুধীরচন্দ্র রায় বাড়ির নং : দক্ষিণ শালবাড়ি বয়স : 23 লিঙ্গ : পুরুষ			নাম : গুরুদেব রায় পিতার নাম: ক্ষীরেন্দ্র রায় বাড়ির নং : n0138 বয়স : 68 লিঙ্গ : পুরুষ		
637	SKW1933944	ফটো উপলব্ধ	638	SKW2061422	ফটো উপলব্ধ	639	MFW2757805	ফটো উপলব্ধ
নাম : জয়দেব রায় পিতার নাম: মদন মোহন রায় বাড়ির নং : n0140 বয়স : 28 লিঙ্গ : পুরুষ			নাম : মিনতী রায় স্বামীর নাম: তরুণ রায় বাড়ির নং : ভান্দানি পারা বয়স : 27 লিঙ্গ : মহিলা			নাম : বিপিন রায় পিতার নাম: বাতাসু রায় বাড়ির নং : n0216 বয়স : 55 লিঙ্গ : পুরুষ		
640	SKW2136786	ফটো উপলব্ধ	641	WB/02/016/324225	ফটো উপলব্ধ	642	WB/02/016/324057	ফটো উপলব্ধ
নাম : মান্নি রায় পিতার নাম: সুধীর রায় বাড়ির নং : n0199 বয়স : 26 লিঙ্গ : মহিলা			নাম : সরোবালা রায় স্বামীর নাম: বিধুভূষণ রায় বাড়ির নং : n0135 বয়স : 57 লিঙ্গ : মহিলা			নাম : বিধুভূষণ রায় পিতার নাম: ক্ষীরেন্দ্র রায় বাড়ির নং : n0135 বয়স : 67 লিঙ্গ : পুরুষ		
643	SKW2050193	ফটো উপলব্ধ	644	SKW2050185	ফটো উপলব্ধ	645	MFW2446920	ফটো উপলব্ধ
নাম : সঞ্জয় রায় পিতার নাম: নিতাই চন্দ্র রায় বাড়ির নং : n0182 বয়স : 36 লিঙ্গ : পুরুষ			নাম : বিজয় রায় পিতার নাম: নিতাই চন্দ্র রায় বাড়ির নং : n0182 বয়স : 34 লিঙ্গ : পুরুষ			নাম : দিলীপ রায় পিতার নাম: গুরুদেব রায় বাড়ির নং : n0138 বয়স : 41 লিঙ্গ : পুরুষ		
646	WB/02/016/324158	ফটো উপলব্ধ	647	MFW1428713	ফটো উপলব্ধ	648	SKW2050169	ফটো উপলব্ধ
নাম : সরোদিনী রায় স্বামীর নাম: গুরুদেব রায় বাড়ির নং : n0138 বয়স : 58 লিঙ্গ : মহিলা			নাম : শান্তিবালা রায় স্বামীর নাম: উমেশ চন্দ্র রায় বাড়ির নং : n0147 বয়স : 75 লিঙ্গ : মহিলা			নাম : বিকাশ রায় পিতার নাম: দীনেশ রায় বাড়ির নং : n0193 বয়স : 27 লিঙ্গ : পুরুষ		
649	SKW2196657	ফটো উপলব্ধ	650	SKW2537215	ফটো উপলব্ধ	651	SKW1364637	ফটো উপলব্ধ
নাম : কম্পনা রায় হাজরা স্বামীর নাম: গোপাল রায় বাড়ির নং : নং বয়স : 43 লিঙ্গ : মহিলা			নাম : তাপসী সিংহ পিতার নাম: শংকর সিংহ বাড়ির নং : এন0174 বয়স : 24 লিঙ্গ : মহিলা			নাম : শংকর সিংহ পিতার নাম: সত্যনারায়ন সিংহ বাড়ির নং : n0174 বয়স : 45 লিঙ্গ : পুরুষ		
652	SKW2537058	ফটো উপলব্ধ	653	SKW1364629	ফটো উপলব্ধ	654	SKW2798452	ফটো উপলব্ধ
নাম : বিভূজি সিংহ পিতার নাম: শংকর সিংহ বাড়ির নং : এন0174 বয়স : 25 লিঙ্গ : পুরুষ			নাম : স্বর্ণা সিংহ স্বামীর নাম: শংকর সিংহ বাড়ির নং : n0173 বয়স : 37 লিঙ্গ : মহিলা			নাম : পার্বতী রায় পিতার নাম: মলিন রায় বাড়ির নং : 00 বয়স : 20 লিঙ্গ : মহিলা		
655	SKW2819522	ফটো উপলব্ধ	656	SKW2835007	ফটো উপলব্ধ	657	SKW2843985	ফটো উপলব্ধ
নাম : বিকু সিংহ পিতার নাম: শংকর সিংহ বাড়ির নং : 000 বয়স : 22 লিঙ্গ : পুরুষ			নাম : বিপুল ভগত পিতার নাম: পুণ্ডা ভগত বাড়ির নং : ভান্দানি বয়স : 21 লিঙ্গ : পুরুষ			নাম : প্রিয়া ছেত্রী পিতার নাম: কৃষ্ণ ছেত্রী বাড়ির নং : দক্ষিণ শালবাড়ী বয়স : 21 লিঙ্গ : মহিলা		



658	SKW2863108
নাম : পার্বতী উরাও পিতার নাম: রুপলাল উরাও বাড়ির নং : ভান্দানি পারা বয়স : 21 লিঙ্গ : মহিলা	ফটো উপলব্ধ

659	SKW2863165
নাম : পোকুল ওরাও পিতার নাম: কালটু ওরাও বাড়ির নং : এন0153 বয়স : 20 লিঙ্গ : পুরুষ	ফটো উপলব্ধ

660	SKW2863264
নাম : শ্যামল উরাও পিতার নাম: বন্দনা উরাও বাড়ির নং : ভান্দানি পারা বয়স : 23 লিঙ্গ : পুরুষ	ফটো উপলব্ধ

661	SKW2863280
নাম : সীমা উরাও পিতার নাম: লালচন্দ উরাও বাড়ির নং : ভান্দানি পারা বয়স : 20 লিঙ্গ : মহিলা	ফটো উপলব্ধ

662 নাম : ভগবতী উরাও পিতার নাম: জিতাইন উরাও বাড়ির নং : n0244 বয়স : 28 লিঙ্গ : মহিলা	SKW2033611 ফটো উপলব্ধ	663 নাম : তাপসী রায় স্বামীর নাম: চিত্ত রায় বাড়ির নং : n0202 বয়স : 33 লিঙ্গ : মহিলা	SKW1222579 ফটো উপলব্ধ	664 নাম : কাজল বারই পিতার নাম: কালাচান বারই বাড়ির নং : n0202 বয়স : 36 লিঙ্গ : পুরুষ	MFW2970291 ফটো উপলব্ধ
665 নাম : সনজিত মুন্ডা পিতার নাম: বৃধু মুন্ডা বাড়ির নং : n0195 বয়স : 31 লিঙ্গ : পুরুষ	SKW1569425 ফটো উপলব্ধ	666 নাম : সঞ্জয় মুন্ডা পিতার নাম: বৃধু মুন্ডা বাড়ির নং : n0195 বয়স : 36 লিঙ্গ : পুরুষ	SKW1364314 ফটো উপলব্ধ	667 নাম : অনিমা রায় অধিকারী স্বামীর নাম: জগদানন্দ রায় বাড়ির নং : n0177 বয়স : 45 লিঙ্গ : মহিলা	MFW2173193 ফটো উপলব্ধ
668 নাম : শেফালী রায় (বর্মন) স্বামীর নাম: প্রেমানন্দ রায় বাড়ির নং : n0177 বয়স : 36 লিঙ্গ : মহিলা	SKW1569409 ফটো উপলব্ধ	669 নাম : হরিহর রায় পিতার নাম: সুশীল চন্দ্র রায় বাড়ির নং : n0177 বয়স : 43 লিঙ্গ : পুরুষ	MFW1496082 ফটো উপলব্ধ	670 নাম : প্রতিমা রায় স্বামীর নাম: পংচানন রায় বাড়ির নং : n0177 বয়স : 51 লিঙ্গ : মহিলা	MFW2628600 ফটো উপলব্ধ
671 নাম : প্রেমানন্দ রায় পিতার নাম: সুশীল রায় বাড়ির নং : n0177 বয়স : 49 লিঙ্গ : পুরুষ	SKW2299873 ফটো উপলব্ধ	672 নাম : পংচানন রায় পিতার নাম: সুশীল রায় বাড়ির নং : n0177 বয়স : 56 লিঙ্গ : পুরুষ	SKW2348803 ফটো উপলব্ধ	673 নাম : গীতা রায় স্বামীর নাম: হরিহর রায় বাড়ির নং : n0177 বয়স : 34 লিঙ্গ : মহিলা	SKW1839505 ফটো উপলব্ধ
674 নাম : অনিল রায় পিতার নাম: অনুকুল রায় বাড়ির নং : n0177 বয়স : 40 লিঙ্গ : পুরুষ	SKW1569433 ফটো উপলব্ধ	675 নাম : সুধীরচন্দ্র রায় পিতার নাম: প্রতাপ রায় বাড়ির নং : n0199 বয়স : 59 লিঙ্গ : পুরুষ	WB/02/016/324380 ফটো উপলব্ধ	676 নাম : রতন রায় পিতার নাম: মলিন রায় বাড়ির নং : 117 বয়স : 36 লিঙ্গ : পুরুষ	MFW2970358 ফটো উপলব্ধ
677 নাম : সুনীতা রায় স্বামীর নাম: মলিন রয় বাড়ির নং : n0188 বয়স : 51 লিঙ্গ : মহিলা	MFW2757466 ফটো উপলব্ধ	678 নাম : নীলকমল রায় পিতার নাম: নগেন্দ্র রায় বাড়ির নং : n0176 বয়স : 49 লিঙ্গ : পুরুষ	WB/02/016/324066 ফটো উপলব্ধ	679 নাম : গজেন্দ্র রায় পিতার নাম: নগেন্দ্র রায় বাড়ির নং : n0176 বয়স : 51 লিঙ্গ : পুরুষ	WB/02/016/324194 ফটো উপলব্ধ
680 নাম : দিলীপ রায় পিতার নাম: নগেন্দ্রনাথ রায় বাড়ির নং : n0176 বয়স : 45 লিঙ্গ : পুরুষ	MFW1495241 ফটো উপলব্ধ	681 নাম : পঙ্কজ রায় পিতার নাম: নরেশ চন্দ্র রায় বাড়ির নং : n0175 বয়স : 34 লিঙ্গ : পুরুষ	SKW1471812 ফটো উপলব্ধ	682 নাম : সুমিত্রা রায় স্বামীর নাম: হরিকান্ত রায় বাড়ির নং : n0205 বয়স : 63 লিঙ্গ : মহিলা	MFW0574434 ফটো উপলব্ধ
683 নাম : বৃধবালা রায় মায়ের নাম: সরবালা রায় বাড়ির নং : 200 বয়স : 36 লিঙ্গ : মহিলা	MFW2970374 ফটো উপলব্ধ	684 নাম : সঙ্গীতা রায় স্বামীর নাম: অতুল রায় বাড়ির নং : n0200 বয়স : 41 লিঙ্গ : মহিলা	MFW2447209 ফটো উপলব্ধ	685 নাম : শ্যামলী রায় স্বামীর নাম: বাবলু রায় বাড়ির নং : n0178 বয়স : 36 লিঙ্গ : মহিলা	SKW1934017 ফটো উপলব্ধ
686 নাম : শুশান্ত রায় পিতার নাম: স্বধীর রায় বাড়ির নং : n0199 বয়স : 28 লিঙ্গ : পুরুষ	SKW1934009 ফটো উপলব্ধ	687 নাম : দীনেশ রায় পিতার নাম: যোগীন্দ্র রায় বাড়ির নং : n0193 বয়স : 57 লিঙ্গ : পুরুষ	SKW2368926 ফটো উপলব্ধ	688 নাম : অনিতা রায় স্বামীর নাম: শ্রীপতি রায় বাড়ির নং : n0183 বয়স : 38 লিঙ্গ : মহিলা	ZMJ0050526 ফটো উপলব্ধ
689 নাম : বৃধবালা রায় স্বামীর নাম: সুধির রায় বাড়ির নং : n0186 বয়স : 82 লিঙ্গ : মহিলা	SKW2290112 ফটো উপলব্ধ	690 নাম : তাপস রায় পিতার নাম: কাশি রায় বাড়ির নং : n0187 বয়স : 31 লিঙ্গ : পুরুষ	SKW1569391 ফটো উপলব্ধ	691 নাম : ভূপতি রায় পিতার নাম: হেমন্ত রায় বাড়ির নং : n0183 বয়স : 56 লিঙ্গ : পুরুষ	SKW2317881 ফটো উপলব্ধ

692 নাম : পল্লবী রায় পিতার নাম: বীরেন রায় বাড়ির নং : n0254 বয়স : 27 লিঙ্গ : মহিলা	ZMJ2041598 ফটো উপলব্ধ	693 নাম : দিপালী রায় স্বামীর নাম: অনিল রায় বাড়ির নং : n0191 বয়স : 36 লিঙ্গ : মহিলা	SKW1222629 ফটো উপলব্ধ	694 নাম : সুবীর রায় পিতার নাম: পূর্ণ রায় বাড়ির নং : n0190 বয়স : 50 লিঙ্গ : পুরুষ	MFW1427814 ফটো উপলব্ধ
695 নাম : ধনঞ্জয় রায় পিতার নাম: পূর্ণ রায় বাড়ির নং : n0190 বয়স : 56 লিঙ্গ : পুরুষ	WB/02/016/324255 ফটো উপলব্ধ	696 নাম : বাবলু রায় পিতার নাম: সুভাষ চন্দ্র রায় বাড়ির নং : n0178 বয়স : 38 লিঙ্গ : পুরুষ	MFW2757722 ফটো উপলব্ধ	697 নাম : হীরা রায় পিতার নাম: মলিন রায় বাড়ির নং : n0188 বয়স : 35 লিঙ্গ : পুরুষ	SKW1222603 ফটো উপলব্ধ
698 নাম : কৃষ্ণ পদ রায় পিতার নাম: উমেশ চন্দ্র রায় বাড়ির নং : n0181 বয়স : 51 লিঙ্গ : পুরুষ	SKW2312296 ফটো উপলব্ধ	699 নাম : সুশীলা রায় স্বামীর নাম: মোহন রায় বাড়ির নং : n0182 বয়স : 71 লিঙ্গ : মহিলা	SKW2297042 ফটো উপলব্ধ	Q 700 নাম : সনু রায় পিতার নাম: তুলা রায় বাড়ির নং : বয়স : 39 লিঙ্গ : পুরুষ	JLG3455243 ফটো উপলব্ধ
701 নাম : নিতাইচন্দ্র রায় পিতার নাম: মোহন রায় বাড়ির নং : n0182 বয়স : 61 লিঙ্গ : পুরুষ	WB/02/016/324042 ফটো উপলব্ধ	702 নাম : বিমলা রায় স্বামীর নাম: ধত্রী রায় বাড়ির নং : n0201 বয়স : 81 লিঙ্গ : মহিলা	WB/02/016/324151 ফটো উপলব্ধ	703 নাম : লুকেশ রায় পিতার নাম: সুবোধ চন্দ্র রায় বাড়ির নং : n0199 বয়স : 35 লিঙ্গ : পুরুষ	SKW1569342 ফটো উপলব্ধ
704 নাম : প্রেমচরণ রায় পিতার নাম: ভবেন রায় বাড়ির নং : n0198 বয়স : 32 লিঙ্গ : পুরুষ	SKW1471804 ফটো উপলব্ধ	705 নাম : সোনালী রায় স্বামীর নাম: সনু রায় বাড়ির নং : n0185 বয়স : 36 লিঙ্গ : মহিলা	SKW1364678 ফটো উপলব্ধ	706 নাম : নীলিমা রায় স্বামীর নাম: পরিমল রায় বাড়ির নং : n0199 বয়স : 52 লিঙ্গ : মহিলা	MFW2757441 ফটো উপলব্ধ
707 নাম : ফুলবাসি রায় স্বামীর নাম: ভবেন রায় বাড়ির নং : n0175 বয়স : 47 লিঙ্গ : মহিলা	MFW2757730 ফটো উপলব্ধ	708 নাম : পবিত্রা রায় (অধিকারী) স্বামীর নাম: দিলীপ রায় বাড়ির নং : n0176 বয়স : 41 লিঙ্গ : মহিলা	HJK2270429 ফটো উপলব্ধ	709 নাম : বিকাশ রায় পিতার নাম: অবীন্দ্র রায় বাড়ির নং : n0185 বয়স : 31 লিঙ্গ : পুরুষ	SKW1839471 ফটো উপলব্ধ
710 নাম : ভবেন রায় পিতার নাম: বাতাসু রায় বাড়ির নং : n0198 বয়স : 56 লিঙ্গ : পুরুষ	GLG2597896 ফটো উপলব্ধ	711 নাম : রঞ্জন রায় পিতার নাম: নরেশ রায় বাড়ির নং : n0175 বয়স : 37 লিঙ্গ : পুরুষ	MFW2863298 ফটো উপলব্ধ	712 নাম : শারদাবালা রায় স্বামীর নাম: সুবাস রায় বাড়ির নং : n0178 বয়স : 61 লিঙ্গ : মহিলা	WB/02/016/324373 ফটো উপলব্ধ
713 নাম : নগেন্দ্রনাথ রায় পিতার নাম: নিছুর রায় বাড়ির নং : n0176 বয়স : 79 লিঙ্গ : পুরুষ	WB/02/016/324004 ফটো উপলব্ধ	714 নাম : চামেলী রায় স্বামীর নাম: মলিন্দ্র নাথ রায় বাড়ির নং : n0175 বয়স : 46 লিঙ্গ : মহিলা	MFW2192474 ফটো উপলব্ধ	715 নাম : শুভঙ্কর রায় পিতার নাম: হরিকান্ত রায় বাড়ির নং : n0205 বয়স : 26 লিঙ্গ : পুরুষ	SKW2136737 ফটো উপলব্ধ
716 নাম : ভারতী রায় স্বামীর নাম: নরেশ রায় বাড়ির নং : n0175 বয়স : 67 লিঙ্গ : মহিলা	WB/02/016/324202 ফটো উপলব্ধ	717 নাম : গৌরী রায় স্বামীর নাম: বকুল রায় বাড়ির নং : n0178 বয়স : 30 লিঙ্গ : মহিলা	SKW1934025 ফটো উপলব্ধ	718 নাম : উপেন্দ্রনাথ রায় পিতার নাম: যোগীন্দ্র রায় বাড়ির নং : n0194 বয়স : 59 লিঙ্গ : পুরুষ	WB/02/016/324246 ফটো উপলব্ধ
719 নাম : বাবুলী রায় স্বামীর নাম: তারাপদ রায় বাড়ির নং : n0193 বয়স : 40 লিঙ্গ : মহিলা	MFW2867539 ফটো উপলব্ধ	720 নাম : জয়মতি রায় স্বামীর নাম: তাপস রায় বাড়ির নং : এন0187 বয়স : 24 লিঙ্গ : মহিলা	SKW2674331 ফটো উপলব্ধ	721 নাম : শ্যামা রায় (বর্মন) স্বামীর নাম: গজেন্দ্র নাথ রায় বাড়ির নং : n0176 বয়স : 45 লিঙ্গ : মহিলা	SKW0154625 ফটো উপলব্ধ

722	WB/02/016/324388	নাম : সরোদিনী রায় স্বামীর নাম: নগেন্দ্র রায় বাড়ির নং : n0176 বয়স : 69 লিঙ্গ : মহিলা	ফটো উপলব্ধ	723	WB/02/016/324231	নাম : সুবল রায় পিতার নাম: পূর্ণ রায় বাড়ির নং : n0190 বয়স : 54 লিঙ্গ : পুরুষ	ফটো উপলব্ধ	724	WB/02/016/324389	নাম : বীরদালা রায় স্বামীর নাম: এনু রায় বাড়ির নং : n0182 বয়স : 75 লিঙ্গ : মহিলা	ফটো উপলব্ধ
725	WB/02/016/324282	নাম : লক্ষী রায় স্বামীর নাম: ধনঞ্জয় রায় বাড়ির নং : n0190 বয়স : 51 লিঙ্গ : মহিলা	ফটো উপলব্ধ	726	MF2173185	নাম : নুপেন রায় মায়ের নাম: সন্দা রায় বাড়ির নং : n0189 বয়স : 43 লিঙ্গ : পুরুষ	ফটো উপলব্ধ	727	SKW2317444	নাম : শ্রীপতি রায় পিতার নাম: হেমন্ত রায় বাড়ির নং : n0183 বয়স : 53 লিঙ্গ : পুরুষ	ফটো উপলব্ধ
728	SKW2317378	নাম : পুনিমা রায় স্বামীর নাম: তুলা রায় বাড়ির নং : n0183 বয়স : 52 লিঙ্গ : মহিলা	ফটো উপলব্ধ	729	MF2970341	নাম : কানু রায় পিতার নাম: লক্ষীকান্ত রায় বাড়ির নং : n0192 বয়স : 36 লিঙ্গ : পুরুষ	ফটো উপলব্ধ	730	SKW2317527	নাম : তুলা রায় পিতার নাম: হেমন্ত রায় বাড়ির নং : n0183 বয়স : 59 লিঙ্গ : পুরুষ	ফটো উপলব্ধ
731	SKW1710946	নাম : রূপালী রায় স্বামীর নাম: সুবীর রায় বাড়ির নং : n0190 বয়স : 37 লিঙ্গ : মহিলা	ফটো উপলব্ধ	732	SKW2531291	নাম : বিশুজিৎ রায় পিতার নাম: ধনঞ্জয় রায় বাড়ির নং : এন0190 বয়স : 24 লিঙ্গ : পুরুষ	ফটো উপলব্ধ	733	MF2970366	নাম : বিভাস রায় পিতার নাম: কার্তিক চন রায় বাড়ির নং : ভান্দানি লাইন বয়স : 36 লিঙ্গ : পুরুষ	ফটো উপলব্ধ
734	SKW2290039	নাম : সন্ধ্যাবালা রায় স্বামীর নাম: লক্ষীকান্ত রায় বাড়ির নং : n0192 বয়স : 57 লিঙ্গ : মহিলা	ফটো উপলব্ধ	735	SKW1364322	নাম : অজয় কুমার রায় পিতার নাম: বীরেন চন্দ্র রায় বাড়ির নং : n0182 বয়স : 37 লিঙ্গ : পুরুষ	ফটো উপলব্ধ	736	GLG2441251	নাম : শর্মিলা রায় স্বামীর নাম: বিপিন রায় বাড়ির নং : n0197 বয়স : 51 লিঙ্গ : মহিলা	ফটো উপলব্ধ
737	MF2447308	নাম : মানিক রায় পিতার নাম: মলিন রায় বাড়ির নং : n0188 বয়স : 41 লিঙ্গ : পুরুষ	ফটো উপলব্ধ	738	MF2863322	নাম : দীপক রায় পিতার নাম: বুদ্ধিমান রায় বাড়ির নং : n0196 বয়স : 40 লিঙ্গ : পুরুষ	ফটো উপলব্ধ	739	MF2447225	নাম : মালতী রায় স্বামীর নাম: কৃষ্ণ পদ রায় বাড়ির নং : n0181 বয়স : 39 লিঙ্গ : মহিলা	ফটো উপলব্ধ
740	MF2970333	নাম : তুষার রায় পিতার নাম: কাতীকচন রায় বাড়ির নং : n0184 বয়স : 36 লিঙ্গ : পুরুষ	ফটো উপলব্ধ	741	SKW1911387	নাম : পরিমল রায় পিতার নাম: প্রতাপ চন্দ্র রায় বাড়ির নং : n0199 বয়স : 52 লিঙ্গ : পুরুষ	ফটো উপলব্ধ	742	SKW1934041	নাম : মায়ারানী রায় স্বামীর নাম: বিকাশ রায় বাড়ির নং : n0239 বয়স : 33 লিঙ্গ : মহিলা	ফটো উপলব্ধ
743	WB/02/016/324170	নাম : সন্ধ্যা রায় স্বামীর নাম: অবিন্দ্র রায় বাড়ির নং : n0185 বয়স : 59 লিঙ্গ : মহিলা	ফটো উপলব্ধ	744	MF2447274	নাম : চিত্ত রায় মায়ের নাম: বিমলা রায় বাড়ির নং : n0201 বয়স : 43 লিঙ্গ : পুরুষ	ফটো উপলব্ধ	745	WB/02/016/324200	নাম : অতুল রায় পিতার নাম: দেবারু রায় বাড়ির নং : n0200 বয়স : 49 লিঙ্গ : পুরুষ	ফটো উপলব্ধ
746	WB/02/016/324372	নাম : অসবালা রায় স্বামীর নাম: দেবারু রায় বাড়ির নং : n0200 বয়স : 73 লিঙ্গ : মহিলা	ফটো উপলব্ধ	747	WB/02/016/324341	নাম : কনিকা রায় স্বামীর নাম: শবীর রায় বাড়ির নং : n0199 বয়স : 51 লিঙ্গ : মহিলা	ফটো উপলব্ধ	748	SKW2759611	নাম : নবনীতা রায় স্বামীর নাম: সুশান্ত রায় বাড়ির নং : দক্ষিণ শালবাড়ি বয়স : 23 লিঙ্গ : মহিলা	ফটো উপলব্ধ
749	SKW1839497	নাম : মানিক রায় পিতার নাম: তুলা রায় বাড়ির নং : n0183 বয়স : 29 লিঙ্গ : পুরুষ	ফটো উপলব্ধ	750	SKW2531226	নাম : প্রতিমা রায় পিতার নাম: ভবেন রায় বাড়ির নং : এন0198 বয়স : 24 লিঙ্গ : মহিলা	ফটো উপলব্ধ	751	WB/02/016/324247	নাম : বাসন্তি রায় স্বামীর নাম: উপেন্দ্র রায় বাড়ির নং : n0194 বয়স : 53 লিঙ্গ : মহিলা	ফটো উপলব্ধ

752	SKW2531242	ফটো উপলব্ধ	753	SKW1470673	ফটো উপলব্ধ	754	WB/02/016/324313	ফটো উপলব্ধ
নাম : বেবিকা রায় পিতার নাম: মলিন রায় বাড়ির নং : এন0188 বয়স : 24 লিঙ্গ : মহিলা			নাম : হিমালী রায় পিতার নাম: হরেন্দ্র নাথ রায় বাড়ির নং : n0261 বয়স : 32 লিঙ্গ : মহিলা			নাম : কালুয়া রায় পিতার নাম: মজেন রায় বাড়ির নং : n0180 বয়স : 66 লিঙ্গ : পুরুষ		
755	SKW1569367	ফটো উপলব্ধ	756	MFW2447316	ফটো উপলব্ধ	757	WB/02/016/324281	ফটো উপলব্ধ
নাম : দিলীপ রায় পিতার নাম: দীনেশ রায় বাড়ির নং : n0193 বয়স : 33 লিঙ্গ : পুরুষ			নাম : ভানু রায় পিতার নাম: লক্ষীকান্ত রায় বাড়ির নং : n0192 বয়স : 40 লিঙ্গ : পুরুষ			নাম : সরবালা রায় স্বামীর নাম: মুকুন্দ রায় বাড়ির নং : n0191 বয়স : 73 লিঙ্গ : মহিলা		
758	SKW1710938	ফটো উপলব্ধ	759	MFW2970317	ফটো উপলব্ধ	760	MFW2173078	ফটো উপলব্ধ
নাম : বিপুল রায় পিতার নাম: ধনঞ্জয় রায় বাড়ির নং : n0190 বয়স : 30 লিঙ্গ : পুরুষ			নাম : রঞ্জিতকুমার রায় পিতার নাম: রত্নেশ্বর রায় বাড়ির নং : 102 বয়স : 36 লিঙ্গ : পুরুষ			নাম : সঞ্জিত কুমার রায় পিতার নাম: রত্নেশ্বর রায় বাড়ির নং : n0179 বয়স : 42 লিঙ্গ : পুরুষ		
761	SKW1222611	ফটো উপলব্ধ	762	SKW2856680	ফটো উপলব্ধ	763	MFW2448108	ফটো উপলব্ধ
নাম : বকুল রায় পিতার নাম: সুভাষ রায় বাড়ির নং : n0178 বয়স : 35 লিঙ্গ : পুরুষ			নাম : তারাপদ রায় পিতার নাম: যোগীন্দ্র রায় বাড়ির নং : এন0193 বয়স : 53 লিঙ্গ : পুরুষ			নাম : অলকা রায় স্বামীর নাম: সুবল রায় বাড়ির নং : n0190 বয়স : 41 লিঙ্গ : মহিলা		
764	SKW1364660	ফটো উপলব্ধ	765	WB/02/016/324035	ফটো উপলব্ধ	766	SKW2295368	ফটো উপলব্ধ
নাম : বুলবুলি রায় স্বামীর নাম: নুপেন রায় বাড়ির নং : n0189 বয়স : 34 লিঙ্গ : মহিলা			নাম : মলিন রায় পিতার নাম: রমনী রায় বাড়ির নং : n0188 বয়স : 63 লিঙ্গ : পুরুষ			নাম : জ্যোৎস্না রায় স্বামীর নাম: বুদ্ধিমোহাব রায় বাড়ির নং : n0196 বয়স : 53 লিঙ্গ : মহিলা		
767	SKW2317345	ফটো উপলব্ধ	768	SKW2288389	ফটো উপলব্ধ	769	WB/02/016/324271	ফটো উপলব্ধ
নাম : তুলোবালা রায় মায়ের নাম: সমারু রায় বাড়ির নং : n0178 বয়স : 61 লিঙ্গ : মহিলা			নাম : আদ্যাকার রায় পিতার নাম: অনাথর রায় বাড়ির নং : n0185 বয়স : 70 লিঙ্গ : পুরুষ			নাম : রবীন্দ্র নাথ রায় পিতার নাম: অনাথর রায় বাড়ির নং : n0185 বয়স : 63 লিঙ্গ : পুরুষ		
770	SKW1569359	ফটো উপলব্ধ	771	MFW2757458	ফটো উপলব্ধ	772	SKW2295517	ফটো উপলব্ধ
নাম : সনাতন রায় পিতার নাম: কালুয়া রায় বাড়ির নং : n0180 বয়স : 32 লিঙ্গ : পুরুষ			নাম : দিপালী রায় স্বামীর নাম: সঞ্জিত কুমার রায় বাড়ির নং : n0178 বয়স : 39 লিঙ্গ : মহিলা			নাম : বাসন্তী রায় স্বামীর নাম: দীনেশ রায় বাড়ির নং : n0193 বয়স : 52 লিঙ্গ : মহিলা		
773	SKW2318921	ফটো উপলব্ধ	774	MFW0543637	ফটো উপলব্ধ	775	SKW1839489	ফটো উপলব্ধ
নাম : কর্তিকচন্দ্র রায় পিতার নাম: অনাথর রায় বাড়ির নং : n0184 বয়স : 67 লিঙ্গ : পুরুষ			নাম : রেনুকাবালা রায় স্বামীর নাম: রত্নেশ্বর রায় বাড়ির নং : n0179 বয়স : 64 লিঙ্গ : মহিলা			নাম : দেবাশিষ রায় পিতার নাম: দীনেশ রায় বাড়ির নং : n0193 বয়স : 29 লিঙ্গ : পুরুষ		
776	SKW1569375	ফটো উপলব্ধ	777	WB/02/016/324439	ফটো উপলব্ধ	778	SKW2050201	ফটো উপলব্ধ
নাম : টুকু রায় মায়ের নাম: সন্ধ্যা বালা রায় বাড়ির নং : n0192 বয়স : 36 লিঙ্গ : মহিলা			নাম : অনিল রায় পিতার নাম: মুকুন্দ রায় বাড়ির নং : n0191 বয়স : 51 লিঙ্গ : পুরুষ			নাম : অসিমা রায় স্বামীর নাম: অমল রায় বাড়ির নং : n0101 বয়স : 30 লিঙ্গ : মহিলা		
779	WB/02/016/324131	ফটো উপলব্ধ	780	WB/02/016/324025	ফটো উপলব্ধ	781	SKW2287084	ফটো উপলব্ধ
নাম : ফুলমতি রায় স্বামীর নাম: কাশি রায় বাড়ির নং : n0187 বয়স : 61 লিঙ্গ : মহিলা			নাম : সুবাসচন্দ্র রায় পিতার নাম: প্রতাপ রায় বাড়ির নং : n0178 বয়স : 66 লিঙ্গ : পুরুষ			নাম : কাশি রায় পিতার নাম: চানমোহন রায় বাড়ির নং : n0187 বয়স : 72 লিঙ্গ : পুরুষ		



<p>782</p> <p>নাম : মৃদুল রায় পিতার নাম: সুবোধ রায় বাড়ির নং : 15/35 বয়স : 22 লিঙ্গ : পুরুষ</p>	<p>SKW2758498</p> <p>ফটো উপলব্ধ</p>	<p>783</p> <p>নাম : রাধিকা রায় পিতার নাম: সঞ্জীত কুমার রায় বাড়ির নং : ভাণ্ডারী লাইন বয়স : 20 লিঙ্গ : মহিলা</p>	<p>SKW2834430</p> <p>ফটো উপলব্ধ</p>	<p>784</p> <p>নাম : উদীপ্ত রায় পিতার নাম: লেট মলীন্দ্রনাথ রায় বাড়ির নং : নং 143 বয়স : 20 লিঙ্গ : পুরুষ</p>	<p>SKW2834091</p> <p>ফটো উপলব্ধ</p>
<p>785</p> <p>নাম : অর্পিতা রায় পিতার নাম: তারাপদ রায় বাড়ির নং : এন0193 বয়স : 20 লিঙ্গ : মহিলা</p>	<p>SKW2835189</p> <p>ফটো উপলব্ধ</p>	<p>786</p> <p>নাম : সঙ্গীতা রায় পিতার নাম: সুবল চন্দ্র রায় বাড়ির নং : 15/35 বয়স : 20 লিঙ্গ : মহিলা</p>	<p>SKW2835403</p> <p>ফটো উপলব্ধ</p>	<p>787</p> <p>নাম : কল্যাণী রায় পিতার নাম: লালচাঁন রায় বাড়ির নং : দুর্গামুরি বয়স : 20 লিঙ্গ : মহিলা</p>	<p>SKW2841054</p> <p>ফটো উপলব্ধ</p>
<p>788</p> <p>নাম : কবিতা রায় পিতার নাম: রতন কুমার রায় বাড়ির নং : দক্ষিণ শালবাড়ী বয়স : 41 লিঙ্গ : মহিলা</p>	<p>JLG3290020</p> <p>ফটো উপলব্ধ</p>				

Created After  
Authentication by  
Judicial Officers





নির্বাচক সংখ্যার সারসংক্ষেপ :

A) নির্বাচকের সংখ্যা :

	নির্বাচক তালিকার প্রকৃতি	নির্বাচক তালিকার পরিচিতি :	নির্বাচকের সংখ্যা :				
			পুরুষ	মহিলা	তৃতীয় লিঙ্গ	মোট	
I	মূল তালিকা	মূল তালিকা	বিশেষ নিবিড় সংশোধন ২০২৬ এর চূড়ান্ত ভোটার তালিকার সহিত 06-04-2026 তারিখ অবধি সংশোধিত নির্বাচক তালিকা	409	379	0	788
II	1- সংযোজন তালিকা	সংযোজনী 1	বিশেষ সংক্ষিপ্ত সংশোধন 2026	0	0	0	0
		সংযোজনী 2	ধারাবাহিক সংশোধন 2026	0	0	0	0
		মোট		0	0	0	0
III	2- বিয়োজন তালিকা	সংযোজনী 1	বিশেষ সংক্ষিপ্ত সংশোধন 2026	3	0	0	3
		সংযোজনী 2	ধারাবাহিক সংশোধন 2026	0	0	0	0
		মোট		3	0	0	3
IV	'লিঙ্গ ক্ষেত্রের' পরিবর্তনের কারণে পার্থক্য			0	0	0	0
V	বিচারপ্রক্রিয়ার অধীনস্থ			0	0	0	0
VI	বিচার বিভাগীয় আধিকারিক কর্তৃক বিচারপূর্বক নিষ্পত্তির পর বিয়োজিত			1	9	0	10
নির্বাচকের মোট সংখ্যা (I+II-III+IV-V-VI)				405	370	0	775

B) ক্রটি সংশোধনের সংখ্যা :

নির্বাচক তালিকার প্রকৃতি	নির্বাচক তালিকার পরিচিতি :	ক্রটি সংশোধনের সংখ্যা :
সংযোজনী 1	বিশেষ সংক্ষিপ্ত সংশোধন 2026	0
সংযোজনী 2	ধারাবাহিক সংশোধন 2026	0
	মোট	0

নির্বাচক নিবন্ধন আধিকারিকের স্বাক্ষর

E-মৃত, S-স্থানান্তরিত, R-একাধিকবার অন্তর্ভুক্ত, M-নিখোঁজ, Q-যোগ্য নহে