

নির্বাচক তালিকা 2026 S25 পশ্চিমবঙ্গ



| | | | | | | | | | |
|---|-----------------------|--|-------|--------------|-----|--|--|----------|--|
| বিধানসভা নির্বাচনক্ষেত্রের নং, নাম ও সংরক্ষণের স্থিতি : 150 - যাদবপুর (সাধারণ) | | অংশ নং : 1 | | | | | | | |
| বিধানসভা নির্বাচনক্ষেত্রটি যে লোকসভা নির্বাচনক্ষেত্রের / ক্ষেত্রসমূহের অন্তর্ভুক্ত তার নং, নাম ও সংরক্ষণ স্থিতি : 22 - যাদবপুর (সাধারণ) | | | | | | | | | |
| 1. সংশোধনের পূর্ণ বিবরণ | | | | | | | | | |
| সংশোধনের বৎসর : | 2026 | নির্বাচক তালিকার পরিচিতি : | | | | | | | |
| ভিত্তি তারিখ : | 01-01-2026 | বিশেষ নিবিড় সংশোধন ২০২৬ এর চূড়ান্ত ভোটার তালিকার সহিত 09-04-2026 তারিখ অবধি সংশোধিত নির্বাচক তালিকা | | | | | | | |
| সংশোধনের প্রকৃতি : | ধারাবাহিক সংশোধন 2026 | | | | | | | | |
| প্রকাশনার তারিখ : | 09-04-2026 | | | | | | | | |
| 2. অংশ ও নির্বাচনী এলাকার পূর্ণ বিবরণ : | | | | | | | | | |
| অংশের ভাগ নং ও নাম : | | | | | | | | | |
| 1-ঘোষ পাড়া | | প্রধান শহর/গ্রাম : কোলকাতা মিউনিসিপাল কর্পোরেশন ওয়ার্ড : 105 থানা : গরফা গ্রাম পঞ্চগয়েত : ব্লক : মহকুমা : জেলা : দক্ষিণ 24 পরগণা পিন : 700078 | | | | | | | |
| 2-নাজির বাগান | | | | | | | | | |
| 3. ভোট গ্রহন কেন্দ্রের পূর্ণ বিবরণ : | | | | | | | | | |
| ভোট গ্রহন কেন্দ্রের নং, নাম : | | | | | | ভোট গ্রহন কেন্দ্রের শ্রেণী : | | শহরাঞ্চল | |
| 1 - পি. মজুমদার & কে. ব্যানার্জী হেল্থ সেন্টার | | | | | | এই অংশে সহায়ক ভোটগ্রহন কেন্দ্রের সংখ্যা | | 0 | |
| ভোট গ্রহন কেন্দ্রের ঠিকানা : | | | | | | : | | | |
| পি. মজুমদার & কে. ব্যানার্জী হেল্থ সেন্টার, রুম-১, শরৎ বোস কলোনি , পি.এস- গড়ফা, কোলকাতা-700078 | | | | | | | | | |
| 4. নির্বাচকের সংখ্যা : | | | | | | | | | |
| প্রথম ক্রমিক নং | শেষ ক্রমিক নং | মোট সংখ্যা | | | | | | | |
| | | পুরুষ | মহিলা | তৃতীয় লিঙ্গ | মোট | | | | |
| 1 | 670 | 307 | 357 | 0 | 664 | | | | |

নির্বাচক নিবন্ধন আধিকারিকের স্বাক্ষর

Nazri Naksha



Google Map View



Polling Station Building Front View



Polling Station Front View



Cad View

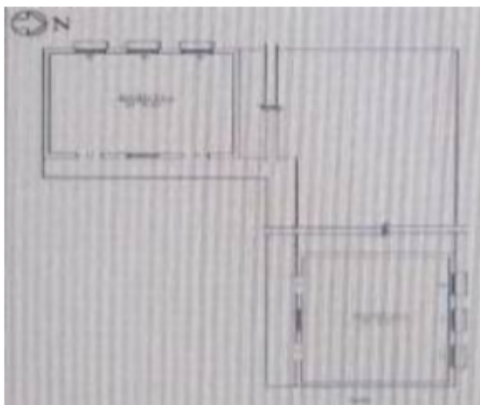

Key MAP View

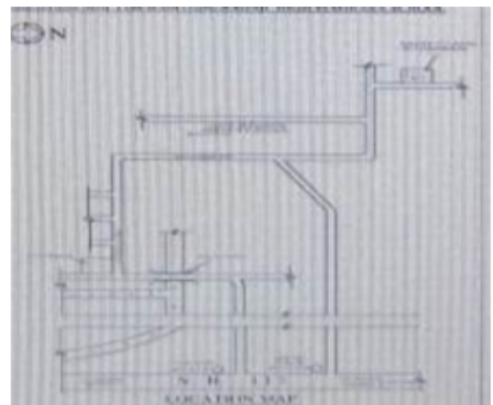



| | | | | | | | | | | | |
|----|------------------|--|------------|----|------------------|---|------------|----|------------------|--|------------|
| 1 | SCG3014917 | নাম : দেবকুমার দাস মায়ের নাম: শুক্লা দাস বাড়ির নং : n0460 বয়স : 29 লিঙ্গ : পুরুষ | ফটো উপলব্ধ | 2 | SCG3024668 | নাম : দেবপ্রিয়া দাস মায়ের নাম: শুক্লা দাস বাড়ির নং : n0461 বয়স : 27 লিঙ্গ : মহিলা | ফটো উপলব্ধ | 3 | RXC1546670 | নাম : বার্না ভড় স্বামীর নাম: হারাধন ভড় বাড়ির নং : ডি/45 বয়স : 69 লিঙ্গ : মহিলা | ফটো উপলব্ধ |
| 4 | WB/18/108/000428 | নাম : নন্দা দত্ত স্বামীর নাম: কেদারনাথ দত্ত বাড়ির নং : n0052 বয়স : 81 লিঙ্গ : মহিলা | ফটো উপলব্ধ | 5 | WB/18/108/000005 | নাম : সুমিত্র দত্ত পিতার নাম: কেদারনাথ দত্ত বাড়ির নং : n0052 বয়স : 57 লিঙ্গ : পুরুষ | ফটো উপলব্ধ | 6 | LMW3581402 | নাম : পুরুজিৎ দত্ত পিতার নাম: প্রসাদ কুমার দত্ত বাড়ির নং : n0095 বয়স : 45 লিঙ্গ : পুরুষ | ফটো উপলব্ধ |
| 7 | MDR3000155 | নাম : দীনবন্ধু ঘোড়াই পিতার নাম: কুন্ডুপদ ঘোড়াই বাড়ির নং : 1 বয়স : 46 লিঙ্গ : পুরুষ | ফটো উপলব্ধ | 8 | SCG3621083 | নাম : সুব্রত ঘড়াই পিতার নাম: দীনবন্ধু ঘড়াই বাড়ির নং : 1 বয়স : 22 লিঙ্গ : পুরুষ | ফটো উপলব্ধ | 9 | SCG3007416 | নাম : বীনা ঘোড়াই স্বামীর নাম: দীনবন্ধু ঘোড়াই বাড়ির নং : 1 বয়স : 41 লিঙ্গ : মহিলা | ফটো উপলব্ধ |
| 10 | SCG1586353 | নাম : শ্যামল মজুমদার পিতার নাম: শীতল মজুমদার বাড়ির নং : n0124 বয়স : 46 লিঙ্গ : পুরুষ | ফটো উপলব্ধ | 11 | SCG0000133 | নাম : করুনা মন্ডল স্বামীর নাম: মহাদেব মন্ডল বাড়ির নং : n0065 বয়স : 72 লিঙ্গ : মহিলা | ফটো উপলব্ধ | 12 | LMW3581444 | নাম : শক্ত মন্ডল পিতার নাম: মহাদেব মন্ডল বাড়ির নং : n0065 বয়স : 52 লিঙ্গ : পুরুষ | ফটো উপলব্ধ |
| 13 | LMW3581485 | নাম : বৈশাখী সেনগুপ্ত স্বামীর নাম: গৌতম সেনগুপ্ত বাড়ির নং : n0094 বয়স : 49 লিঙ্গ : মহিলা | ফটো উপলব্ধ | 14 | SCG3195708 | নাম : সোমেশ চ্যাটার্জী পিতার নাম: বসুদেব চ্যাটার্জী বাড়ির নং : 00 বয়স : 51 লিঙ্গ : পুরুষ | ফটো উপলব্ধ | 15 | SCG3195682 | নাম : রাজিব সিংহ রায় মায়ের নাম: পান্না সিংহ রায় বাড়ির নং : 00 বয়স : 46 লিঙ্গ : পুরুষ | ফটো উপলব্ধ |
| 16 | NEC0912782 | নাম : রুমা কর্মকার স্বামীর নাম: গোকুল চন্দ্র কর্মকার বাড়ির নং : 1 বয়স : 62 লিঙ্গ : মহিলা | ফটো উপলব্ধ | 17 | WB/18/108/000392 | নাম : গীতালি সেনগুপ্ত স্বামীর নাম: স্বপন সেনগুপ্ত বাড়ির নং : 1 বয়স : 67 লিঙ্গ : মহিলা | ফটো উপলব্ধ | 18 | SCG3195666 | নাম : ত্রিদীপ সিংহ রায় পিতার নাম: পান্না সিংহ রায় বাড়ির নং : 1 বয়স : 42 লিঙ্গ : পুরুষ | ফটো উপলব্ধ |
| 19 | ZSG2162295 | নাম : নমিতা দে স্বামীর নাম: শিশির দে বাড়ির নং : 1/5 বয়স : 67 লিঙ্গ : মহিলা | ফটো উপলব্ধ | 20 | SCG3592342 | নাম : অনিমা সরকার রায় স্বামীর নাম: পরিমল রায় বাড়ির নং : 1/58/অ বয়স : 47 লিঙ্গ : মহিলা | ফটো উপলব্ধ | 21 | SCG3592334 | নাম : নীনা রয় পিতার নাম: পরিমল রায় বাড়ির নং : 1/58/অ বয়স : 22 লিঙ্গ : মহিলা | ফটো উপলব্ধ |
| 22 | SQT1234236 | নাম : ইন্দ্রনী ডকাল পিতার নাম: গনেশ ডকাল বাড়ির নং : 1A বয়স : 35 লিঙ্গ : মহিলা | ফটো উপলব্ধ | 23 | MXF2933455 | নাম : সুদীপ্ত কোলে পিতার নাম: শৈলেন্দ্রনাথ কোলে বাড়ির নং : 1A বয়স : 43 লিঙ্গ : পুরুষ | ফটো উপলব্ধ | 24 | KJH1595537 | নাম : কৃষ্ণা কোলে স্বামীর নাম: সুদীপ্ত কোলে বাড়ির নং : 1A বয়স : 43 লিঙ্গ : মহিলা | ফটো উপলব্ধ |
| 25 | WB/26/167/222344 | নাম : শৈলেন্দ্র নাথ কোলে পিতার নাম: ফিরোদ প্রসাদ কোলে বাড়ির নং : 1/A বয়স : 70 লিঙ্গ : পুরুষ | ফটো উপলব্ধ | 26 | WB/26/167/222338 | নাম : শিখা কোলে স্বামীর নাম: শৈলেন্দ্র নাথ কোলে বাড়ির নং : 1/A বয়স : 62 লিঙ্গ : মহিলা | ফটো উপলব্ধ | 27 | ZIW1310671 | নাম : অনিতা সামন্ত পিতার নাম: অমর সামন্ত বাড়ির নং : 12 বয়স : 34 লিঙ্গ : মহিলা | ফটো উপলব্ধ |
| 28 | MXF3211323 | নাম : সুমন্ত কোলে পিতার নাম: শৈলেন্দ্রনাথ কোলে বাড়ির নং : 1/A বয়স : 38 লিঙ্গ : পুরুষ | ফটো উপলব্ধ | 29 | SCG3105004 | নাম : মহঃ ইমতিয়াজ আলম পিতার নাম: মহঃ মুস্তাকিম বাড়ির নং : 2 বয়স : 25 লিঙ্গ : পুরুষ | ফটো উপলব্ধ | 30 | WB/18/108/000545 | নাম : রাজীব ঘোষ পিতার নাম: সুধীর ঘোষ বাড়ির নং : 2 বয়স : 59 লিঙ্গ : পুরুষ | ফটো উপলব্ধ |



| | | | | | | | | | | | |
|----|------------------|---|------------|----|------------------|---|------------|------|------------------|--|------------|
| 31 | WB/18/108/000546 | নাম : চৈতালী ঘোষ স্বামীর নাম : রাজীব ঘোষ বাড়ির নং : 2 বয়স : 51 লিঙ্গ : মহিলা | ফটো উপলব্ধ | 32 | SCG2435006 | নাম : অশ্বেষা ঘোষ পিতার নাম : রাজীব ঘোষ বাড়ির নং : 2 বয়স : 30 লিঙ্গ : মহিলা | ফটো উপলব্ধ | 33 | WB/18/108/000420 | নাম : বিমলা লাল স্বামীর নাম : প্রভু লাল বাড়ির নং : 2 বয়স : 71 লিঙ্গ : মহিলা | ফটো উপলব্ধ |
| 34 | SCG0000331 | নাম : অভিজিৎ নস্কর পিতার নাম : প্রবীর নস্কর বাড়ির নং : 2 বয়স : 38 লিঙ্গ : পুরুষ | ফটো উপলব্ধ | 35 | LMW2073104 | নাম : মৌমিতা বনিক পিতার নাম : অজিত কুমার বনিক বাড়ির নং : ৫এ বয়স : 43 লিঙ্গ : মহিলা | ফটো উপলব্ধ | # 36 | SCG3600020 | নাম : মহুয়া শ্রীবাস্তব স্বামীর নাম : অনজীত লাল শ্রীবাস্তব বাড়ির নং : 11, ঘোষ পারা বয়স : 52 লিঙ্গ : মহিলা | ফটো উপলব্ধ |
| 37 | SCG3629680 | নাম : অনুষ্কা শ্রীবাস্তব মায়ের নাম : মহুয়া শ্রীবাস্তব বাড়ির নং : 11 বয়স : 22 লিঙ্গ : মহিলা | ফটো উপলব্ধ | 38 | SCG3592318 | নাম : অনুশ্রী সরকার পিতার নাম : সুকান্ত সরকার বাড়ির নং : 2এনড ফ্লোর সংহতি ফ্ল্যাট বয়স : 22 লিঙ্গ : মহিলা | ফটো উপলব্ধ | 39 | LMW0002998 | নাম : সুরজিৎ ঘোষ পিতার নাম : দেবেন্দ্রনাথ ঘোষ বাড়ির নং : 3 বয়স : 54 লিঙ্গ : পুরুষ | ফটো উপলব্ধ |
| 40 | LMW3000130 | নাম : দেবযানী ঘোষ স্বামীর নাম : সুরজিত ঘোষ বাড়ির নং : 3 বয়স : 44 লিঙ্গ : মহিলা | ফটো উপলব্ধ | 41 | SCG3396041 | নাম : সূচিস্মিতা ঘোষ পিতার নাম : সুরজিৎ ঘোষ বাড়ির নং : 3 বয়স : 23 লিঙ্গ : পুরুষ | ফটো উপলব্ধ | 42 | SCG0000422 | নাম : যোগমায়া রায়চৌধুরী স্বামীর নাম : শ্রীনাথ রায়চৌধুরী বাড়ির নং : 3 বয়স : 65 লিঙ্গ : মহিলা | ফটো উপলব্ধ |
| 43 | SCG2949600 | নাম : মধুমিতা দত্ত স্বামীর নাম : শায়ন দত্ত বাড়ির নং : ৩ বয়স : 28 লিঙ্গ : মহিলা | ফটো উপলব্ধ | 44 | SCG1406784 | নাম : সোমোজিৎ সরকার পিতার নাম : মানিক চন্দ্র সরকার বাড়ির নং : 4 বয়স : 36 লিঙ্গ : পুরুষ | ফটো উপলব্ধ | 45 | WB/16/124/210446 | নাম : গোপাল বৈরাগী পিতার নাম : হরেকৃষ্ণ বৈরাগী বাড়ির নং : 4 বয়স : 67 লিঙ্গ : পুরুষ | ফটো উপলব্ধ |
| 46 | BHV2502433 | নাম : শুভব্রত মন্ডল পিতার নাম : কিংকর চন্দ্র মন্ডল বাড়ির নং : 1 স্ট ফ্লোর বয়স : 38 লিঙ্গ : পুরুষ | ফটো উপলব্ধ | 47 | WB/16/124/210135 | নাম : দিল্লী বৈরাগী স্বামীর নাম : গোপাল বৈরাগী বাড়ির নং : 4 বয়স : 58 লিঙ্গ : মহিলা | ফটো উপলব্ধ | 48 | LMW3001195 | নাম : শঙ্কর কুমার বৈরাগী পিতার নাম : গোপাল বৈরাগী বাড়ির নং : 4 বয়স : 44 লিঙ্গ : পুরুষ | ফটো উপলব্ধ |
| 49 | LMW3000197 | নাম : শান্ত বৈরাগী পিতার নাম : গোপাল বৈরাগী বাড়ির নং : 4 বয়স : 43 লিঙ্গ : পুরুষ | ফটো উপলব্ধ | 50 | LMW4932133 | নাম : ক্রমা বৈরাগী স্বামীর নাম : শান্ত বৈরাগী বাড়ির নং : 4 বয়স : 39 লিঙ্গ : মহিলা | ফটো উপলব্ধ | 51 | WB/18/108/000410 | নাম : রামকৃষ্ণ দাস পিতার নাম : নলিনী দাস বাড়ির নং : 4 বয়স : 66 লিঙ্গ : পুরুষ | ফটো উপলব্ধ |
| 52 | SCG3161460 | নাম : সন্তু দাস মায়ের নাম : গীতা দাস বাড়ির নং : 4 বয়স : 40 লিঙ্গ : পুরুষ | ফটো উপলব্ধ | 53 | WB/18/108/000293 | নাম : বিষ্ণুপদ ঘোষ পিতার নাম : শশীভূষণ ঘোষ বাড়ির নং : 4 বয়স : 61 লিঙ্গ : পুরুষ | ফটো উপলব্ধ | 54 | WB/18/108/000484 | নাম : বিশ্বনাথ ঘোষ পিতার নাম : শশীভূষণ ঘোষ বাড়ির নং : 4 বয়স : 59 লিঙ্গ : পুরুষ | ফটো উপলব্ধ |
| 55 | WB/18/108/000168 | নাম : তপন ঘোষ পিতার নাম : শশীভূষণ ঘোষ বাড়ির নং : 4 বয়স : 57 লিঙ্গ : পুরুষ | ফটো উপলব্ধ | 56 | LMW3000189 | নাম : বাসনা ঘোষ স্বামীর নাম : বিশ্বনাথ ঘোষ বাড়ির নং : 4 বয়স : 48 লিঙ্গ : মহিলা | ফটো উপলব্ধ | 57 | SCG2820645 | নাম : রিয়া ঘোষ পিতার নাম : বিশ্বনাথ ঘোষ বাড়ির নং : 4 বয়স : 28 লিঙ্গ : মহিলা | ফটো উপলব্ধ |
| 58 | SCG1773977 | নাম : দীপাব্রীতা ঘোষ (মিস্ট্রী) স্বামীর নাম : তপন ঘোষ বাড়ির নং : 4 বয়স : 43 লিঙ্গ : মহিলা | ফটো উপলব্ধ | 59 | SCG3284742 | নাম : শিব নস্কর মায়ের নাম : গৌড়ী নস্কর বাড়ির নং : 4 বয়স : 66 লিঙ্গ : পুরুষ | ফটো উপলব্ধ | 60 | SCG3506706 | নাম : পূর্ণিমা নস্কর স্বামীর নাম : শিব নস্কর বাড়ির নং : 8 বয়স : 58 লিঙ্গ : মহিলা | ফটো উপলব্ধ |



| | | | | | | | | | | | |
|------|------------------|--|------------|----|------------------|---|------------|----|------------------|--|------------|
| 61 | SCG3284015 | নাম : রঞ্জন নরুর অন্যান্য: গৌতম নরুর বাড়ির নং : 4 বয়স : 31 লিঙ্গ : পুরুষ | ফটো উপলব্ধ | 62 | SCG3284874 | নাম : মৌমিতা নরুর স্বামীর নাম: রঞ্জন নরুর বাড়ির নং : 4 বয়স : 30 লিঙ্গ : মহিলা | ফটো উপলব্ধ | 63 | LMW3001211 | নাম : তুষ্টি সরকার স্বামীর নাম: মানিক চন্দ্র সরকার বাড়ির নং : 4 বয়স : 61 লিঙ্গ : মহিলা | ফটো উপলব্ধ |
| 64 | SCG3591583 | নাম : রঞ্জন সেনগুপ্তা পিতার নাম: বিনোদ সেনগুপ্তা বাড়ির নং : 4/6 বয়স : 72 লিঙ্গ : পুরুষ | ফটো উপলব্ধ | 65 | SCG3503778 | নাম : সূতীর্থা সামন্ত পিতার নাম: সুভাষ চন্দ্র সামন্ত বাড়ির নং : 4, নাজি র বাগান বয়স : 24 লিঙ্গ : মহিলা | ফটো উপলব্ধ | 66 | SCG1406768 | নাম : পিন্টু সরকার পিতার নাম: নরেশ সরকার বাড়ির নং : 5 বয়স : 40 লিঙ্গ : পুরুষ | ফটো উপলব্ধ |
| 67 | SCG2434959 | নাম : সান্তনা ব্যানার্জী পিতার নাম: নারায়ণ চন্দ্র ব্যানার্জী বাড়ির নং : 5 বয়স : 54 লিঙ্গ : মহিলা | ফটো উপলব্ধ | 68 | SCG3396199 | নাম : কেশব দাস পিতার নাম: মুত কালাচাঁদ দাস বাড়ির নং : 5 বয়স : 53 লিঙ্গ : পুরুষ | ফটো উপলব্ধ | 69 | LLH4233573 | নাম : পম্পা দাস মায়ের নাম: কেশব দাস বাড়ির নং : 5 বয়স : 48 লিঙ্গ : মহিলা | ফটো উপলব্ধ |
| 70 | LMW0006072 | নাম : প্রসাদ কুমার দত্ত পিতার নাম: পীযুষ দত্ত বাড়ির নং : 5 বয়স : 67 লিঙ্গ : পুরুষ | ফটো উপলব্ধ | 71 | LMW0006106 | নাম : কমলা দত্ত স্বামীর নাম: প্রসাদ কুমার দত্ত বাড়ির নং : 5 বয়স : 62 লিঙ্গ : মহিলা | ফটো উপলব্ধ | 72 | WB/18/108/000254 | নাম : রুমা দত্ত স্বামীর নাম: পীযুষ দত্ত বাড়ির নং : 5 বয়স : 61 লিঙ্গ : মহিলা | ফটো উপলব্ধ |
| 73 | SCG2434942 | নাম : ডালিয়া দত্ত স্বামীর নাম: পুরুজিৎ দত্ত বাড়ির নং : 5 বয়স : 44 লিঙ্গ : মহিলা | ফটো উপলব্ধ | 74 | SCG2288207 | নাম : কৃষ্ণা মজুমদার স্বামীর নাম: অভিজিত মজুমদার বাড়ির নং : 5 বয়স : 69 লিঙ্গ : মহিলা | ফটো উপলব্ধ | 75 | SCG2288199 | নাম : সুচরিতা মজুমদার পিতার নাম: অভিজিত মজুমদার বাড়ির নং : 5 বয়স : 39 লিঙ্গ : মহিলা | ফটো উপলব্ধ |
| 76 | WB/18/108/000287 | নাম : রূপালী কর্মকার স্বামীর নাম: স্বপন কর্মকার বাড়ির নং : 5A বয়স : 57 লিঙ্গ : মহিলা | ফটো উপলব্ধ | 77 | SCG2820652 | নাম : বৈশালী কর্মকার মায়ের নাম: রূপালী কর্মকার বাড়ির নং : 5A বয়স : 28 লিঙ্গ : মহিলা | ফটো উপলব্ধ | 78 | SCG3113362 | নাম : নিহারিকা মিমণী পিতার নাম: চন্দন মিমণী বাড়ির নং : 5তী1 লোচা টাওয়ার বয়স : 26 লিঙ্গ : মহিলা | ফটো উপলব্ধ |
| 79 | WB/18/108/000448 | নাম : প্রবীরকুমার রায় পিতার নাম: বারিন রায় বাড়ির নং : 6 বয়স : 69 লিঙ্গ : পুরুষ | ফটো উপলব্ধ | 80 | LMW3000585 | নাম : মৈত্রেয়ী রায় স্বামীর নাম: প্রবীর রায় বাড়ির নং : 6 বয়স : 64 লিঙ্গ : মহিলা | ফটো উপলব্ধ | 81 | SCG3284825 | নাম : প্রবুদ্ধ রায় পিতার নাম: প্রবীর কুমার রায় বাড়ির নং : 6 বয়স : 41 লিঙ্গ : পুরুষ | ফটো উপলব্ধ |
| 82 | WB/39/271/141097 | নাম : জয়ন্তী সাহা পাল স্বামীর নাম: বনমালী পাল বাড়ির নং : 6B বয়স : 72 লিঙ্গ : মহিলা | ফটো উপলব্ধ | 83 | WB/18/108/000504 | নাম : মৃত্যুঞ্জয় বোস পিতার নাম: কুসুমচন্দ্র বোস বাড়ির নং : 7 বয়স : 76 লিঙ্গ : পুরুষ | ফটো উপলব্ধ | 84 | WB/18/108/000138 | নাম : দীপালী বোস স্বামীর নাম: মৃত্যুঞ্জয় বোস বাড়ির নং : 7 বয়স : 71 লিঙ্গ : মহিলা | ফটো উপলব্ধ |
| # 85 | SCG3720786 | নাম : হাসি বোস পিতার নাম: গোপাল বোস বাড়ির নং : 7 বয়স : 54 লিঙ্গ : মহিলা | ফটো উপলব্ধ | 86 | WB/18/108/000083 | নাম : সঞ্জয় বোস পিতার নাম: মৃত্যুঞ্জয় বোস বাড়ির নং : 7 বয়স : 50 লিঙ্গ : পুরুষ | ফটো উপলব্ধ | 87 | WB/18/108/000139 | নাম : মুক্তি ঘোষ স্বামীর নাম: রতনচন্দ্র ঘোষ বাড়ির নং : 7 বয়স : 86 লিঙ্গ : মহিলা | ফটো উপলব্ধ |
| 88 | WB/18/108/000272 | নাম : গোরচাঁদ ঘোষ পিতার নাম: রতন ঘোষ বাড়ির নং : 7 বয়স : 63 লিঙ্গ : পুরুষ | ফটো উপলব্ধ | 89 | WB/18/108/000308 | নাম : বিশ্বনাথ ঘোষ পিতার নাম: রতন ঘোষ বাড়ির নং : 7 বয়স : 61 লিঙ্গ : পুরুষ | ফটো উপলব্ধ | 90 | WB/12/080/441212 | নাম : অপর্ণা ঘোষ স্বামীর নাম: শিব প্রসাদ ঘোষ বাড়ির নং : 7 বয়স : 60 লিঙ্গ : মহিলা | ফটো উপলব্ধ |



| | | | | | |
|--|--------------------------|--|--------------------------------|--|--------------------------------|
| 91 নাম : নন্দিতা কসরকার পিতার নাম: প্রসূন কসরকার বাড়ির নং : 63 বয়স : 40 লিঙ্গ : মহিলা | KNH2800787 ফটো উপলব্ধ | 92 নাম : শিবপ্রসাদ ঘোষ পিতার নাম: রতন ঘোষ বাড়ির নং : 7 বয়স : 59 লিঙ্গ : পুরুষ | WB/18/108/000464 ফটো উপলব্ধ | 93 নাম : শংকর ঘোষ পিতার নাম: রতন ঘোষ বাড়ির নং : 7 বয়স : 53 লিঙ্গ : পুরুষ | WB/18/108/000167 ফটো উপলব্ধ |
| 94 নাম : প্রভা রানী ঘোষ স্বামীর নাম: গোরা চাঁদ ঘোষ বাড়ির নং : 7 বয়স : 51 লিঙ্গ : মহিলা | KYZ1517846 ফটো উপলব্ধ | 95 নাম : উষা ঘোষ স্বামীর নাম: শঙ্কর ঘোষ বাড়ির নং : 7 বয়স : 48 লিঙ্গ : মহিলা | LMW4406302 ফটো উপলব্ধ | 96 নাম : বিশ্বরূপ ঘোষ পিতার নাম: বিশ্বনাথ ঘোষ বাড়ির নং : 7 বয়স : 36 লিঙ্গ : পুরুষ | SCG1586338 ফটো উপলব্ধ |
| 97 নাম : শৌভিক ঘোষ পিতার নাম: শংকর ঘোষ বাড়ির নং : 7 বয়স : 21 লিঙ্গ : পুরুষ | SCG3579109 ফটো উপলব্ধ | 98 নাম : নারায়ণ চন্দ্র নাহা পিতার নাম: অশ্বিনী কুমার নাহা বাড়ির নং : 7 বয়স : 82 লিঙ্গ : পুরুষ | SCG3284676 ফটো উপলব্ধ | 99 নাম : মিতা চ্যাটার্জী স্বামীর নাম: সরোজ চ্যাটার্জী বাড়ির নং : 8 বয়স : 65 লিঙ্গ : মহিলা | SCG2652949 ফটো উপলব্ধ |
| 100 নাম : শান্তনু চ্যাটার্জী পিতার নাম: সরোজ চ্যাটার্জী বাড়ির নং : 8 বয়স : 41 লিঙ্গ : পুরুষ | SCG2652964 ফটো উপলব্ধ | 101 নাম : প্রবীর ঘোষ পিতার নাম: মনি ঘোষ বাড়ির নং : 8 বয়স : 55 লিঙ্গ : পুরুষ | LMW4406310 ফটো উপলব্ধ | 102 নাম : নিমাই কয়াল পিতার নাম: গিরীধর কয়াল বাড়ির নং : 8 বয়স : 49 লিঙ্গ : পুরুষ | KNH6579502 ফটো উপলব্ধ |
| 103 নাম : শ্যামলী কয়াল স্বামীর নাম: নিমাই কয়াল বাড়ির নং : 8 বয়স : 41 লিঙ্গ : মহিলা | LMW4824827 ফটো উপলব্ধ | 104 নাম : সোনাই কয়াল পিতার নাম: গিরীধর কয়াল বাড়ির নং : 8 বয়স : 37 লিঙ্গ : পুরুষ | SCG1586346 ফটো উপলব্ধ | 105 নাম : জহর লাল ব্যানার্জী পিতার নাম: মতিলাল ব্যানার্জী বাড়ির নং : 9 বয়স : 89 লিঙ্গ : পুরুষ | LMW0003087 ফটো উপলব্ধ |
| 106 নাম : মীরা ব্যানার্জী স্বামীর নাম: জহরলাল ব্যানার্জী বাড়ির নং : 9 বয়স : 75 লিঙ্গ : মহিলা | LMW4406377 ফটো উপলব্ধ | 107 নাম : কৌশিক ব্যানার্জী পিতার নাম: জহরলাল ব্যানার্জী বাড়ির নং : 9 বয়স : 51 লিঙ্গ : পুরুষ | LMW4406385 ফটো উপলব্ধ | 108 নাম : শর্মিষ্ঠা ব্যানার্জী (বোস) স্বামীর নাম: কৌশিক ব্যানার্জী বাড়ির নং : 9 বয়স : 52 লিঙ্গ : মহিলা | LMW4406393 ফটো উপলব্ধ |
| 109 নাম : ইতরানী বোস স্বামীর নাম: অমিতাভ বোস বাড়ির নং : 9 বয়স : 60 লিঙ্গ : মহিলা | LMW3000320 ফটো উপলব্ধ | 110 নাম : দিবাকর বোস পিতার নাম: গোপাল বোস বাড়ির নং : 9 বয়স : 53 লিঙ্গ : পুরুষ | WB/18/108/000553 ফটো উপলব্ধ | 111 নাম : প্রভাকর বোস পিতার নাম: গোপাল বোস বাড়ির নং : 9 বয়স : 52 লিঙ্গ : পুরুষ | WB/18/108/000551 ফটো উপলব্ধ |
| 112 নাম : সুরূপা বোস স্বামীর নাম: দীবাঙ্কর বোস বাড়ির নং : 9 বয়স : 51 লিঙ্গ : মহিলা | LMW4171419 ফটো উপলব্ধ | 113 নাম : ভাস্কর বোস পিতার নাম: গোপালচন্দ্র বোস বাড়ির নং : 9 বয়স : 47 লিঙ্গ : পুরুষ | LMW3000346 ফটো উপলব্ধ | 114 নাম : শুভঙ্কর বোস পিতার নাম: গোপাল বোস বাড়ির নং : 9 বয়স : 45 লিঙ্গ : পুরুষ | LMW4171401 ফটো উপলব্ধ |
| 115 নাম : পিয়ালী বোস স্বামীর নাম: ভাস্কর বোস বাড়ির নং : 9 বয়স : 43 লিঙ্গ : মহিলা | LMW3581675 ফটো উপলব্ধ | 116 নাম : সবিতা বোস স্বামীর নাম: প্রভাকর বোস বাড়ির নং : 9 বয়স : 40 লিঙ্গ : মহিলা | CJD2860856 ফটো উপলব্ধ | 117 নাম : শতাব্দী বোস পিতার নাম: দিবাকর বোস বাড়ির নং : 9 বয়স : 26 লিঙ্গ : মহিলা | SCG3396181 ফটো উপলব্ধ |
| 118 নাম : আলোক কুমার দে অন্যান্য: গোপাল চন্দ্র দে বাড়ির নং : 9 বয়স : 56 লিঙ্গ : পুরুষ | SCG3499647 ফটো উপলব্ধ | 119 নাম : ঝুমা দে অন্যান্য: আলোক কুমার দে বাড়ির নং : 9 বয়স : 48 লিঙ্গ : মহিলা | ZYR2662096 ফটো উপলব্ধ | 120 নাম : টুম্পা ঘোষ স্বামীর নাম: সঞ্জিব ঘোষ বাড়ির নং : 9 বয়স : 42 লিঙ্গ : মহিলা | LMW3000304 ফটো উপলব্ধ |



| | | | | | | | | |
|--|------------------|------------|---|------------------|------------|--|------------------|------------|
| 121 | SCG3551744 | ফটো উপলব্ধ | 122 | KNH3012028 | ফটো উপলব্ধ | 123 | ZYR1545656 | ফটো উপলব্ধ |
| নাম : দেবী নাথ স্বামীর নাম: মদন মোহন নাথ বাড়ির নং : 9 বয়স : 71 লিঙ্গ : মহিলা | | | নাম : মনীষা নাথ পিতার নাম: মদন মোহন নাথ বাড়ির নং : 9 বয়স : 38 লিঙ্গ : মহিলা | | | নাম : মনোজ কুমার নাথ পিতার নাম: মদন মোহন নাথ বাড়ির নং : 9 বয়স : 36 লিঙ্গ : পুরুষ | | |
| 124 | SCG2588077 | ফটো উপলব্ধ | 125 | SCG3396082 | ফটো উপলব্ধ | 126 | SCG3396124 | ফটো উপলব্ধ |
| নাম : শুভঙ্কর মন্ডল পিতার নাম: নিতাই মন্ডল বাড়ির নং : পি-14 বয়স : 31 লিঙ্গ : পুরুষ | | | নাম : স্বরূপা সিনহা স্বামীর নাম: পার্থ প্রতীম সিনহা বাড়ির নং : 9 বয়স : 71 লিঙ্গ : মহিলা | | | নাম : সপ্তমী সিনহা পিতার নাম: পার্থ সিনহা বাড়ির নং : 9 বয়স : 40 লিঙ্গ : পুরুষ | | |
| 127 | SCG3396132 | ফটো উপলব্ধ | 128 | SCG3027547 | ফটো উপলব্ধ | 129 | WB/18/108/000252 | ফটো উপলব্ধ |
| নাম : শতদীপ সিনহা পিতার নাম: পার্থ প্রতীম সিনহা বাড়ির নং : 9 বয়স : 36 লিঙ্গ : পুরুষ | | | নাম : অক্ষিত শ্রীবাস্তব পিতার নাম: অনুজিৎলাল শ্রীবাস্তব বাড়ির নং : 11 বয়স : 26 লিঙ্গ : পুরুষ | | | নাম : রেণু দাস স্বামীর নাম: প্রিয়নাথ দাস বাড়ির নং : 10 বয়স : 81 লিঙ্গ : মহিলা | | |
| 130 | LMW4171427 | ফটো উপলব্ধ | 131 | SCG1778844 | ফটো উপলব্ধ | 132 | ALD1511864 | ফটো উপলব্ধ |
| নাম : শুক্লা দাস পিতার নাম: সুভাষ দাস বাড়ির নং : 10 বয়স : 51 লিঙ্গ : মহিলা | | | নাম : রবি দাস পিতার নাম: রাধাশ্যাম দাস বাড়ির নং : 10 বয়স : 38 লিঙ্গ : পুরুষ | | | নাম : পিউ কুন্ডু পিতার নাম: গুরুদাস কুন্ডু বাড়ির নং : এল/13 বয়স : 31 লিঙ্গ : মহিলা | | |
| 133 | LMW4406427 | ফটো উপলব্ধ | 134 | WB/18/108/000380 | ফটো উপলব্ধ | 135 | WB/18/108/000510 | ফটো উপলব্ধ |
| নাম : শম্পা মণ্ডল স্বামীর নাম: সনৎ মণ্ডল বাড়ির নং : 10 বয়স : 44 লিঙ্গ : মহিলা | | | নাম : দিব্যা পুরকাইত স্বামীর নাম: মনোরঞ্জন পুরকাইত বাড়ির নং : 10 বয়স : 71 লিঙ্গ : মহিলা | | | নাম : তাপস পুরকাইত পিতার নাম: মনোরঞ্জন পুরকাইত বাড়ির নং : 10 বয়স : 58 লিঙ্গ : পুরুষ | | |
| 136 | WB/18/108/000359 | ফটো উপলব্ধ | 137 | WB/18/108/000386 | ফটো উপলব্ধ | 138 | LLH4575726 | ফটো উপলব্ধ |
| নাম : শুভদ্রা পুরকাইত স্বামীর নাম: তাপস পুরকাইত বাড়ির নং : 10 বয়স : 54 লিঙ্গ : মহিলা | | | নাম : সনৎ মন্ডল পিতার নাম: ননী মন্ডল বাড়ির নং : 10/1 বয়স : 56 লিঙ্গ : পুরুষ | | | নাম : দেবালীনা সেন বোস স্বামীর নাম: কৌশিক বোস বাড়ির নং : ১০/৮৩ বয়স : 38 লিঙ্গ : মহিলা | | |
| 139 | SCG3600970 | ফটো উপলব্ধ | 140 | LMW3000486 | ফটো উপলব্ধ | 141 | SCG3506698 | ফটো উপলব্ধ |
| নাম : ইন্দ্রনীল রায় পিতার নাম: অমলেশ রায় বাড়ির নং : পি-52 বয়স : 61 লিঙ্গ : পুরুষ | | | নাম : পৌতম পাল পিতার নাম: গনেশ চন্দ্র পাল বাড়ির নং : 11 বয়স : 43 লিঙ্গ : পুরুষ | | | নাম : ডলি জানা পিতার নাম: গোবিন্দ জানা বাড়ির নং : ১২ সি বয়স : 41 লিঙ্গ : মহিলা | | |
| 142 | SCG1778869 | ফটো উপলব্ধ | 143 | SCG3592391 | ফটো উপলব্ধ | 144 | WB/18/108/000550 | ফটো উপলব্ধ |
| নাম : সূর্যকান্ত কুণ্ডু পিতার নাম: মুনাল কান্তি কুণ্ডু বাড়ির নং : 13 বয়স : 41 লিঙ্গ : পুরুষ | | | নাম : সৌগত মজুমদার পিতার নাম: বাবু মজুমদার বাড়ির নং : 13 বয়স : 26 লিঙ্গ : পুরুষ | | | নাম : সঞ্জয় চক্রবর্তী পিতার নাম: সুনীলকুমার চক্রবর্তী বাড়ির নং : 14 বয়স : 60 লিঙ্গ : পুরুষ | | |
| 145 | LMW0012377 | ফটো উপলব্ধ | 146 | SCG3698545 | ফটো উপলব্ধ | 147 | LMW0012393 | ফটো উপলব্ধ |
| নাম : বানী চক্রবর্তী স্বামীর নাম: সঞ্জয় চক্রবর্তী বাড়ির নং : 14 বয়স : 60 লিঙ্গ : মহিলা | | | নাম : রণজয় চক্রবর্তী পিতার নাম: সুনীল চক্রবর্তী বাড়ির নং : 14 বয়স : 57 লিঙ্গ : পুরুষ | | | নাম : সোমা চক্রবর্তী স্বামীর নাম: রণজয় চক্রবর্তী বাড়ির নং : 14 বয়স : 54 লিঙ্গ : মহিলা | | |
| 148 | SCG2434991 | ফটো উপলব্ধ | 149 | WB/18/108/000077 | ফটো উপলব্ধ | # 150 | SCG3716180 | ফটো উপলব্ধ |
| নাম : সাবনী চক্রবর্তী পিতার নাম: সঞ্জয় চক্রবর্তী বাড়ির নং : 14 বয়স : 30 লিঙ্গ : মহিলা | | | নাম : কৃতাজ্জলী দাস স্বামীর নাম: মানিক দাস বাড়ির নং : 14 বয়স : 75 লিঙ্গ : মহিলা | | | নাম : শংকর দাস পিতার নাম: মানিক দাস বাড়ির নং : 14 বয়স : 53 লিঙ্গ : পুরুষ | | |



| | | | | | |
|--|--------------------------------|---|--------------------------------|--|--------------------------------|
| 151 নাম : মামনি দাস স্বামীর নাম: শংকর দাস বাড়ির নং : 14 বয়স : 39 লিঙ্গ : মহিলা | LMW4932117 ফটো উপলব্ধ | 152 নাম : দেব দত্ত পিতার নাম: সত্যব্রত দত্ত বাড়ির নং : 14 বয়স : 37 লিঙ্গ : পুরুষ | SCG1779214 ফটো উপলব্ধ | 153 নাম : পিতার দত্ত পিতার নাম: অমিতাভো দত্ত বাড়ির নং : 14 বয়স : 31 লিঙ্গ : পুরুষ | SCG2652865 ফটো উপলব্ধ |
| 154 নাম : অর্চনা জানা (প্রধান) স্বামীর নাম: প্রদীপ কুমার জানা বাড়ির নং : 14 বয়স : 59 লিঙ্গ : মহিলা | LMW3581816 ফটো উপলব্ধ | 155 নাম : রামপদ মাইতি পিতার নাম: মৃত্যুঞ্জয় মাইতি বাড়ির নং : 14 বয়স : 77 লিঙ্গ : পুরুষ | WB/18/108/000100 ফটো উপলব্ধ | 156 নাম : অর্চিতা মাইতি স্বামীর নাম: অনিল মাইতি বাড়ির নং : 14 বয়স : 57 লিঙ্গ : মহিলা | LMW4932083 ফটো উপলব্ধ |
| 157 নাম : অনুপম মাইতি পিতার নাম: অরবিন্দ মাইতি বাড়ির নং : 14 বয়স : 41 লিঙ্গ : পুরুষ | LMW4824835 ফটো উপলব্ধ | 158 নাম : মৃণাল মাইতি পিতার নাম: রামপদ মাইতি বাড়ির নং : 14 বয়স : 37 লিঙ্গ : পুরুষ | LMW4932109 ফটো উপলব্ধ | 159 নাম : অশ্বিনী কুমার মাইতি পিতার নাম: মৃত্যুঞ্জয় মাইতি বাড়ির নং : 14 বয়স : 78 লিঙ্গ : পুরুষ | WB/18/108/000098 ফটো উপলব্ধ |
| 160 নাম : সুধাংশু শেখর মাইতি পিতার নাম: মৃত্যুঞ্জয় মাইতি বাড়ির নং : 14 বয়স : 68 লিঙ্গ : পুরুষ | WB/18/108/000506 ফটো উপলব্ধ | 161 নাম : অনিল মাইতি পিতার নাম: প্রতাপ মাইতি বাড়ির নং : 14 বয়স : 68 লিঙ্গ : পুরুষ | SCG3207974 ফটো উপলব্ধ | 162 নাম : অঞ্জলা মাইতি স্বামীর নাম: অসুরনী কুমার মাইতি বাড়ির নং : 14 বয়স : 65 লিঙ্গ : মহিলা | SCG3207966 ফটো উপলব্ধ |
| 163 নাম : অকিঞ্চন মাইতি পিতার নাম: জশোজয় মাইতি বাড়ির নং : 14 বয়স : 59 লিঙ্গ : পুরুষ | SCG2434934 ফটো উপলব্ধ | 164 নাম : শেফালী মাইতি স্বামীর নাম: রামপদ মাইতি বাড়ির নং : 14 বয়স : 57 লিঙ্গ : মহিলা | WB/18/108/000372 ফটো উপলব্ধ | 165 নাম : বিভা মাইতি স্বামীর নাম: সুধাংশু শেখর মাইতি বাড়ির নং : 14 বয়স : 54 লিঙ্গ : মহিলা | SCG3212081 ফটো উপলব্ধ |
| 166 নাম : মিতালী মাইতি পিতার নাম: রামপদ মাইতি বাড়ির নং : 14 বয়স : 38 লিঙ্গ : মহিলা | LMW4171468 ফটো উপলব্ধ | 167 নাম : দ্বীপাঙ্ঘিতা মাইতি পিতার নাম: লক্ষন প্রসাদ মাইতি বাড়ির নং : 14 বয়স : 38 লিঙ্গ : মহিলা | SCG2115327 ফটো উপলব্ধ | 168 নাম : সোমেন মাইতি পিতার নাম: অশ্বিনী কুমার মাইতি বাড়ির নং : 14 বয়স : 34 লিঙ্গ : পুরুষ | SCG1586254 ফটো উপলব্ধ |
| 169 নাম : সায়ন মাইতি পিতার নাম: শুধাংশু শেখর মাইতি বাড়ির নং : 14 বয়স : 29 লিঙ্গ : পুরুষ | SCG2820728 ফটো উপলব্ধ | 170 নাম : পৌতম সেনগুপ্ত পিতার নাম: স্বপন সেনগুপ্ত বাড়ির নং : 14 বয়স : 47 লিঙ্গ : পুরুষ | LMW2075729 ফটো উপলব্ধ | 171 নাম : কার্তিক চন্দ্র সেনগুপ্ত পিতার নাম: নারায়ন সেনগুপ্ত বাড়ির নং : 14 বয়স : 71 লিঙ্গ : পুরুষ | SCG3199924 ফটো উপলব্ধ |
| 172 নাম : অমিতাভো দত্ত পিতার নাম: সত্যব্রত দত্ত বাড়ির নং : 14C বয়স : 53 লিঙ্গ : পুরুষ | WB/18/108/000036 ফটো উপলব্ধ | 173 নাম : পুতুল দত্ত স্বামীর নাম: অয়নাভ দত্ত বাড়ির নং : 14C বয়স : 47 লিঙ্গ : মহিলা | LMW3000536 ফটো উপলব্ধ | 174 নাম : অয়নাভ দত্ত পিতার নাম: সত্যব্রত দত্ত বাড়ির নং : 14C বয়স : 44 লিঙ্গ : পুরুষ | LMW3000528 ফটো উপলব্ধ |
| 175 নাম : গোপালচন্দ্র ঘোষ পিতার নাম: নিতাই ঘোষ বাড়ির নং : 14C বয়স : 57 লিঙ্গ : পুরুষ | WB/18/108/000279 ফটো উপলব্ধ | 176 নাম : সমীর ঘোষ পিতার নাম: নিতাই ঘোষ বাড়ির নং : 14C বয়স : 56 লিঙ্গ : পুরুষ | WB/18/108/000444 ফটো উপলব্ধ | 177 নাম : শচীন ঘোষ পিতার নাম: নিতাই ঘোষ বাড়ির নং : 14C বয়স : 53 লিঙ্গ : পুরুষ | WB/18/108/000356 ফটো উপলব্ধ |
| 178 নাম : প্রভা ঘোষ স্বামীর নাম: গোপালচন্দ্র ঘোষ বাড়ির নং : 14C বয়স : 52 লিঙ্গ : মহিলা | WB/18/108/000261 ফটো উপলব্ধ | 179 নাম : সুভাষ সেন পিতার নাম: সুধীর সেন বাড়ির নং : 14C বয়স : 66 লিঙ্গ : পুরুষ | WB/18/104/477459 ফটো উপলব্ধ | 180 নাম : সতী দত্ত পিতার নাম: সীতেন্দ্র কুমার দত্ত বাড়ির নং : 15 বয়স : 43 লিঙ্গ : মহিলা | KNH3016235 ফটো উপলব্ধ |



| | | | | | |
|---|------------------|---|------------------|--|------------------|
| 181 নাম : আলেয়া হালদার স্বামীর নাম: নিরঞ্জন হালদার বাড়ির নং : 15 বয়স : 71 লিঙ্গ : মহিলা ফটো উপলব্ধ | WB/18/108/000505 | 182 নাম : পবিত্র হালদার পিতার নাম: নিরঞ্জন হালদার বাড়ির নং : 15 বয়স : 68 লিঙ্গ : পুরুষ ফটো উপলব্ধ | WB/18/108/000538 | 183 নাম : সৌমিত্র হালদার পিতার নাম: নিরঞ্জন হালদার বাড়ির নং : 15 বয়স : 62 লিঙ্গ : পুরুষ ফটো উপলব্ধ | WB/18/108/000022 |
| 184 নাম : ততিনী হালদার স্বামীর নাম: পবিত্র হালদার বাড়ির নং : 15 বয়স : 62 লিঙ্গ : মহিলা ফটো উপলব্ধ | WB/18/108/000152 | 185 নাম : তানিশা হালদার পিতার নাম: পবিত্র হালদার বাড়ির নং : 15 বয়স : 22 লিঙ্গ : মহিলা ফটো উপলব্ধ | SCG3506748 | 186 নাম : হরিপদ দে পিতার নাম: উপেন্দ্র দে বাড়ির নং : 16 বয়স : 86 লিঙ্গ : পুরুষ ফটো উপলব্ধ | WB/18/108/000227 |
| 187 নাম : রঞ্জিত দে পিতার নাম: হরিপদ দে বাড়ির নং : 16 বয়স : 55 লিঙ্গ : পুরুষ ফটো উপলব্ধ | LMW0012724 | 188 নাম : রানা দে পিতার নাম: হরিপদ দে বাড়ির নং : 16 বয়স : 53 লিঙ্গ : পুরুষ ফটো উপলব্ধ | WB/18/108/000463 | 189 নাম : বেবী দে স্বামীর নাম: রঞ্জিত কুমার দে বাড়ির নং : 16 বয়স : 49 লিঙ্গ : মহিলা ফটো উপলব্ধ | LMW3000551 |
| 190 নাম : রোহিত দে পিতার নাম: রঞ্জিত কুমার দে বাড়ির নং : 16 বয়স : 24 লিঙ্গ : পুরুষ ফটো উপলব্ধ | SCG3180718 | 191 নাম : মৌসুমী দত্ত স্বামীর নাম: সুমিত্র দত্ত বাড়ির নং : 17 বয়স : 52 লিঙ্গ : মহিলা ফটো উপলব্ধ | LMW4406476 | 192 নাম : সুহৃদ দত্ত পিতার নাম: সুমিত্রা দত্ত বাড়ির নং : 19 বয়স : 23 লিঙ্গ : পুরুষ ফটো উপলব্ধ | SCG3499621 |
| 193 নাম : জলি চ্যাটার্জী স্বামীর নাম: দিলীপ কুমার চ্যাটার্জী বাড়ির নং : 1৮ বয়স : 60 লিঙ্গ : মহিলা ফটো উপলব্ধ | SCG3509031 | 194 নাম : মৌসুমি গায়েন স্বামীর নাম: সুজয় গায়েন বাড়ির নং : 19 বয়স : 45 লিঙ্গ : মহিলা ফটো উপলব্ধ | SCG1406743 | 195 নাম : বরেন্দ্র কুমার দে পিতার নাম: ধীরেন্দ্র দে বাড়ির নং : 19 বয়স : 76 লিঙ্গ : পুরুষ ফটো উপলব্ধ | LMW0009431 |
| 196 নাম : মীনা দে স্বামীর নাম: বরেন্দ্র দে বাড়ির নং : 1৯ বয়স : 65 লিঙ্গ : মহিলা ফটো উপলব্ধ | LMW0009456 | 197 নাম : অজিত দে পিতার নাম: বরেন্দ্র দে বাড়ির নং : 1৯ বয়স : 49 লিঙ্গ : পুরুষ ফটো উপলব্ধ | LMW0009894 | 198 নাম : বেচু গায়েন পিতার নাম: কালিপদ গায়েন বাড়ির নং : 19 বয়স : 76 লিঙ্গ : পুরুষ ফটো উপলব্ধ | WB/18/108/000403 |
| 199 নাম : শ্যামল গায়েন পিতার নাম: বেচু গায়েন বাড়ির নং : 19 বয়স : 50 লিঙ্গ : পুরুষ ফটো উপলব্ধ | WB/18/108/000409 | 200 নাম : ইলা গায়েন স্বামীর নাম: শ্যামল গায়েন বাড়ির নং : 19 বয়স : 47 লিঙ্গ : মহিলা ফটো উপলব্ধ | LMW3582798 | 201 নাম : সুজয় গায়েন পিতার নাম: বেচু গায়েন বাড়ির নং : 19 বয়স : 43 লিঙ্গ : পুরুষ ফটো উপলব্ধ | SCG2820686 |
| 202 নাম : ঋষভ গায়েন পিতার নাম: শ্যামল গায়েন বাড়ির নং : 19 বয়স : 29 লিঙ্গ : পুরুষ ফটো উপলব্ধ | SCG3105038 | 203 নাম : উত্তম মন্ডল পিতার নাম: মহাদেব মন্ডল বাড়ির নং : 19 বয়স : 49 লিঙ্গ : পুরুষ ফটো উপলব্ধ | LMW4406161 | 204 নাম : স্বরূপ কুণ্ডু পিতার নাম: গোপাল কুণ্ডু বাড়ির নং : 19/এ বয়স : 22 লিঙ্গ : পুরুষ ফটো উপলব্ধ | SCG3537479 |
| 205 নাম : সঞ্জিব ঘোষ পিতার নাম: রাসবিহারী ঘোষ বাড়ির নং : 20 বয়স : 66 লিঙ্গ : পুরুষ ফটো উপলব্ধ | LMW0012757 | 206 নাম : রীতা ঘোষ স্বামীর নাম: সঞ্জীব ঘোষ বাড়ির নং : 20 বয়স : 54 লিঙ্গ : মহিলা ফটো উপলব্ধ | SCG3497567 | 207 নাম : রূপসা ঘোষ পিতার নাম: সঞ্জীব ঘোষ বাড়ির নং : 20 বয়স : 22 লিঙ্গ : মহিলা ফটো উপলব্ধ | SCG3497591 |
| 208 নাম : দেব্যানী ঘোষ পিতার নাম: প্রবীর কুমার ঘোষ বাড়ির নং : 21 বয়স : 36 লিঙ্গ : মহিলা ফটো উপলব্ধ | SCG1406750 | 209 নাম : প্রবীর কুমার ঘোষ পিতার নাম: পতিত পবন ঘোষ বাড়ির নং : 21 বয়স : 63 লিঙ্গ : পুরুষ ফটো উপলব্ধ | SCG3284791 | 210 নাম : নীলিমা ঘোষ স্বামীর নাম: প্রবীরকুমার ঘোষ বাড়ির নং : 21 বয়স : 60 লিঙ্গ : মহিলা ফটো উপলব্ধ | WB/18/108/000342 |



| | | | | | | | | |
|---|------------------|------------|--|------------------|------------|--|------------|------------|
| 211 | LMW5025358 | ফটো উপলব্ধ | 212 | SCG3396017 | ফটো উপলব্ধ | 213 | SCG0001941 | ফটো উপলব্ধ |
| নাম : তুলিকা ব্যানার্জী স্বামীর নাম: সুবীর ব্যানার্জী বাড়ির নং : 21/1 বয়স : 52 লিঙ্গ : মহিলা | | | নাম : আভিষিক্তা ব্যানার্জী মায়ের নাম: তুলিকা ব্যানার্জী বাড়ির নং : 21/1 বয়স : 23 লিঙ্গ : মহিলা | | | নাম : কৌশিক দাস পিতার নাম: প্রনবানন্দ দাস বাড়ির নং : 21/1 বয়স : 45 লিঙ্গ : পুরুষ | | |
| 214 | LMW5025374 | ফটো উপলব্ধ | 215 | SCG3396140 | ফটো উপলব্ধ | 216 | SCG3396157 | ফটো উপলব্ধ |
| নাম : কেয়া মজুমদার পিতার নাম: অহিন্দ্রনাথ মজুমদার বাড়ির নং : 21/1 বয়স : 54 লিঙ্গ : মহিলা | | | নাম : প্রাণেশ মুখার্জী পিতার নাম: প্রভাত মুখার্জী বাড়ির নং : 21/1 বয়স : 59 লিঙ্গ : পুরুষ | | | নাম : প্রিয়ম মুখার্জী পিতার নাম: প্রাণেশ মুখার্জী বাড়ির নং : 21/1 বয়স : 24 লিঙ্গ : পুরুষ | | |
| 217 | SCG3202728 | ফটো উপলব্ধ | 218 | SCG3208030 | ফটো উপলব্ধ | 219 | SCG3173374 | ফটো উপলব্ধ |
| নাম : পিযুষ কুমার রায় পিতার নাম: যামিনী রায় বাড়ির নং : 21/1 বয়স : 71 লিঙ্গ : পুরুষ | | | নাম : কণিকা রায় পিতার নাম: যামিনী রায় বাড়ির নং : 21/1 বয়স : 69 লিঙ্গ : মহিলা | | | নাম : তপতী রায় স্বামীর নাম: দিলীপ রায় বাড়ির নং : 21/1 বয়স : 63 লিঙ্গ : মহিলা | | |
| 220 | SCG3208014 | ফটো উপলব্ধ | 221 | SCG3171048 | ফটো উপলব্ধ | 222 | SCG3053105 | ফটো উপলব্ধ |
| নাম : লিপিকা রায় পিতার নাম: যামিনী রায় বাড়ির নং : 21/1 বয়স : 71 লিঙ্গ : মহিলা | | | নাম : অঞ্জুষ কুমার রায় পিতার নাম: যামিনী রায় বাড়ির নং : 21/1 বয়স : 70 লিঙ্গ : পুরুষ | | | নাম : পঙ্কজ কুমার রায় পিতার নাম: যামিনী কান্ত রায় বাড়ির নং : ২১/১ বয়স : 65 লিঙ্গ : পুরুষ | | |
| 223 | BXB2970630 | ফটো উপলব্ধ | 224 | ZYR1365162 | ফটো উপলব্ধ | 225 | SCG1586270 | ফটো উপলব্ধ |
| নাম : স্বরূপ কুমার রায় পিতার নাম: কমল কান্তি রায় বাড়ির নং : কল্যাণী অর্পাটমেন্ট বয়স : 53 লিঙ্গ : পুরুষ | | | নাম : শ্রাবনী রায় স্বামীর নাম: দীপজ্যোতি রায় বাড়ির নং : 21/1 বয়স : 35 লিঙ্গ : মহিলা | | | নাম : দীপজ্যোতি রায় পিতার নাম: দিলীপ রায় বাড়ির নং : 21/1 বয়স : 34 লিঙ্গ : পুরুষ | | |
| 226 | SCG2434900 | ফটো উপলব্ধ | 227 | SCG3396165 | ফটো উপলব্ধ | 228 | SCG2287993 | ফটো উপলব্ধ |
| নাম : সৌম্যজ্যোতি রায় পিতার নাম: দিলীপ রায় বাড়ির নং : 21/1 বয়স : 31 লিঙ্গ : পুরুষ | | | নাম : পম্পা দে সরকার পিতার নাম: সুবল চন্দ্র সরকার বাড়ির নং : 22 বয়স : 39 লিঙ্গ : মহিলা | | | নাম : সুবীর ঘোষ পিতার নাম: গোপাল ঘোষ বাড়ির নং : 22 বয়স : 33 লিঙ্গ : পুরুষ | | |
| 229 | SCG3180692 | ফটো উপলব্ধ | 230 | RHQ1246586 | ফটো উপলব্ধ | 231 | SCG2652956 | ফটো উপলব্ধ |
| নাম : সাগতা ঘোষ পিতার নাম: গোপাল ঘোষ বাড়ির নং : 22 বয়স : 26 লিঙ্গ : মহিলা | | | নাম : সূতপা মন্ডল পিতার নাম: প্রফুল্ল কুমার মন্ডল বাড়ির নং : 22 বয়স : 39 লিঙ্গ : মহিলা | | | নাম : রিঙ্কু মন্ডল মায়ের নাম: রুণু মন্ডল বাড়ির নং : 22 বয়স : 35 লিঙ্গ : পুরুষ | | |
| 232 | LMW1871847 | ফটো উপলব্ধ | 233 | WB/18/108/000327 | ফটো উপলব্ধ | 234 | SCG1586296 | ফটো উপলব্ধ |
| নাম : অশোক কুমার শূর পিতার নাম: অতুল শূর বাড়ির নং : 22/1 বয়স : 76 লিঙ্গ : পুরুষ | | | নাম : গীতা শূর স্বামীর নাম: অশোক শূর বাড়ির নং : 22/1 বয়স : 69 লিঙ্গ : মহিলা | | | নাম : অর্নবজিত শূর পিতার নাম: অশোক কুমার শূর বাড়ির নং : 22/1 বয়স : 34 লিঙ্গ : পুরুষ | | |
| 235 | SCG3579117 | ফটো উপলব্ধ | 236 | SCG3396215 | ফটো উপলব্ধ | 237 | SCG3591575 | ফটো উপলব্ধ |
| নাম : অভদীশ ভকত পিতার নাম: সর্বগ ভকত বাড়ির নং : 23 বয়স : 66 লিঙ্গ : পুরুষ | | | নাম : দীপক কুমার অন্যান্য: মিথিলেশ ভগত বাড়ির নং : 23 বয়স : 43 লিঙ্গ : পুরুষ | | | নাম : লক্ষ্মী রানী দাস পিতার নাম: লেট জিতেন্দ্র চন্দ্র দাস বাড়ির নং : 23/এ বয়স : 63 লিঙ্গ : মহিলা | | |
| 238 | WB/18/108/000298 | ফটো উপলব্ধ | 239 | WB/18/108/000299 | ফটো উপলব্ধ | #2 240 | SCG3780541 | ফটো উপলব্ধ |
| নাম : শ্যামলী প্রামাণিক স্বামীর নাম: শ্যামাপদ প্রামাণিক বাড়ির নং : 24 বয়স : 73 লিঙ্গ : মহিলা | | | নাম : পাপিয়া প্রামাণিক পিতার নাম: শ্যামাপদ প্রামাণিক বাড়ির নং : 24 বয়স : 54 লিঙ্গ : মহিলা | | | নাম : প্রদীপ কুমার প্রামাণিক পিতার নাম: শ্যামাপদ প্রামাণিক বাড়ির নং : 24 বয়স : 52 লিঙ্গ : পুরুষ | | |



| | | | | | | | | | | | |
|-----|------------------|--|------------|-------|------------------|--|------------|-------|------------|---|------------|
| 241 | WB/18/108/000131 | নাম : প্রভাতী প্রামাণিক পিতার নাম: শ্যামাপদ প্রামাণিক বাড়ির নং : 24 বয়স : 50 লিঙ্গ : মহিলা | ফটো উপলব্ধ | 242 | SCG2435022 | নাম : তুষ্টি ঘোষ স্বামীর নাম: তপন কুমার ঘোষ বাড়ির নং : 28 বয়স : 61 লিঙ্গ : মহিলা | ফটো উপলব্ধ | 243 | SCG2435014 | নাম : স্বীপায়ন ঘোষ পিতার নাম: তপন কুমার ঘোষ বাড়ির নং : 28 বয়স : 32 লিঙ্গ : পুরুষ | ফটো উপলব্ধ |
| 244 | SCG3396090 | নাম : তপন ভৌমিক পিতার নাম: শ্যামাপদ প্রামাণিক বাড়ির নং : 35/202 বয়স : 58 লিঙ্গ : পুরুষ | ফটো উপলব্ধ | 245 | ZYR3263704 | নাম : সৌমিতা পাল পিতার নাম: সমর পাল বাড়ির নং : 11 বয়স : 28 লিঙ্গ : মহিলা | ফটো উপলব্ধ | 246 | SCG3396066 | নাম : শিবানী ভৌমিক স্বামীর নাম: তপন ভৌমিক বাড়ির নং : 35/202 বয়স : 54 লিঙ্গ : মহিলা | ফটো উপলব্ধ |
| 247 | SCG3396074 | নাম : সোনালী ভৌমিক পিতার নাম: শ্যামাপদ প্রামাণিক বাড়ির নং : 35/202 বয়স : 32 লিঙ্গ : মহিলা | ফটো উপলব্ধ | 248 | SCG0000414 | নাম : অভীক রায় চৌধুরী মায়ের নাম: যোগমায়া রায় চৌধুরী বাড়ির নং : 36 বয়স : 39 লিঙ্গ : পুরুষ | ফটো উপলব্ধ | 249 | SCG3499670 | নাম : অদ্রিজা নাগ পিতার নাম: অজয় কুমার নাগ বাড়ির নং : 37 বয়স : 22 লিঙ্গ : মহিলা | ফটো উপলব্ধ |
| 250 | SCG3579034 | নাম : শুভদীপ নাগ মায়ের নাম: চন্দনা নাগ বাড়ির নং : 39 বয়স : 21 লিঙ্গ : পুরুষ | ফটো উপলব্ধ | 251 | LMW4406575 | নাম : ফাল্গুনী চৌধুরী পিতার নাম: নির্মল চৌধুরী বাড়ির নং : 41 বয়স : 62 লিঙ্গ : মহিলা | ফটো উপলব্ধ | 252 | IUE2456986 | নাম : কাকলি সাহা পিতার নাম: বীরজ সাহা বাড়ির নং : 41 বয়স : 38 লিঙ্গ : মহিলা | ফটো উপলব্ধ |
| 253 | WB/18/108/000011 | নাম : পুরন লাল ঘোষ পিতার নাম: পূর্ণ চন্দ্র ঘোষ বাড়ির নং : 43 বয়স : 80 লিঙ্গ : পুরুষ | ফটো উপলব্ধ | 254 | WB/18/108/000480 | নাম : বর্না ঘোষ স্বামীর নাম: পুরন লাল ঘোষ বাড়ির নং : 43 বয়স : 71 লিঙ্গ : মহিলা | ফটো উপলব্ধ | 255 | LMW1870195 | নাম : মানস ঘোষ পিতার নাম: পুরনলাল ঘোষ বাড়ির নং : 43 বয়স : 48 লিঙ্গ : পুরুষ | ফটো উপলব্ধ |
| 256 | HSV3663598 | নাম : সুস্মিতা ঘোষ স্বামীর নাম: মানস ঘোষ বাড়ির নং : 43 বয়স : 37 লিঙ্গ : মহিলা | ফটো উপলব্ধ | 257 | NRW0908590 | নাম : দেবযানী রায় স্বামীর নাম: দেবাজন রায় বাড়ির নং : 44 বয়স : 37 লিঙ্গ : মহিলা | ফটো উপলব্ধ | # 258 | SCG3199296 | নাম : শ্রীতনু হালদার পিতার নাম: রাম চন্দ্র হালদার বাড়ির নং : 44 বয়স : 24 লিঙ্গ : পুরুষ | ফটো উপলব্ধ |
| 259 | WB/18/108/000467 | নাম : কাবেরী নিয়োগী স্বামীর নাম: সুনীল নিয়োগী বাড়ির নং : 45 বয়স : 76 লিঙ্গ : মহিলা | ফটো উপলব্ধ | # 260 | SCG3199916 | নাম : বাপী গায়ন পিতার নাম: প্রভাষচন্দ্র গায়ন বাড়ির নং : 47 বয়স : 65 লিঙ্গ : পুরুষ | ফটো উপলব্ধ | # 261 | SCG3207982 | নাম : বাবু গায়ন পিতার নাম: প্রভাষচন্দ্র গায়ন বাড়ির নং : 47 বয়স : 49 লিঙ্গ : পুরুষ | ফটো উপলব্ধ |
| 262 | WB/18/108/000053 | নাম : সুকুমার ঘোষ পিতার নাম: বলাইলাল ঘোষ বাড়ির নং : 47 বয়স : 76 লিঙ্গ : পুরুষ | ফটো উপলব্ধ | 263 | WB/18/108/000341 | নাম : নমিতা ঘোষ স্বামীর নাম: সুকুমার ঘোষ বাড়ির নং : 47 বয়স : 67 লিঙ্গ : মহিলা | ফটো উপলব্ধ | 264 | LMW3000411 | নাম : পূনেন্দু ঘোষ পিতার নাম: সুকুমার ঘোষ বাড়ির নং : 47 বয়স : 42 লিঙ্গ : পুরুষ | ফটো উপলব্ধ |
| 265 | SCG3180635 | নাম : পূজা ঘোষ স্বামীর নাম: পূর্ণেন্দু ঘোষ বাড়ির নং : 47 বয়স : 31 লিঙ্গ : মহিলা | ফটো উপলব্ধ | 266 | SCG3546223 | নাম : অর্চনা রায় স্বামীর নাম: জয়ন্ত কুমার রায় বাড়ির নং : 47 বয়স : 65 লিঙ্গ : মহিলা | ফটো উপলব্ধ | 267 | LMW3286432 | নাম : শর্মিষ্ঠা বিশ্বাস স্বামীর নাম: অমল বিশ্বাস বাড়ির নং : এ/43 বয়স : 45 লিঙ্গ : মহিলা | ফটো উপলব্ধ |
| 268 | SCG2652923 | নাম : ইন্দ্রিা ভট্টাচার্য পিতার নাম: জিবন ভট্টাচার্য বাড়ির নং : 47/1 বয়স : 58 লিঙ্গ : পুরুষ | ফটো উপলব্ধ | 269 | SCG2652915 | নাম : সোমক ভট্টাচার্য পিতার নাম: সমীর কুমার ভট্টাচার্য বাড়ির নং : 47/1 বয়স : 57 লিঙ্গ : পুরুষ | ফটো উপলব্ধ | 270 | SCG3212115 | নাম : প্রভাত রঞ্জন বিশ্বাস পিতার নাম: বৈদ্যনাথ বিশ্বাস বাড়ির নং : 47a বয়স : 77 লিঙ্গ : পুরুষ | ফটো উপলব্ধ |

| | | | | | |
|--|--------------------------------|---|--------------------------------|---|--------------------------------|
| 271 নাম : পুনম মল্লিক পিতার নাম: তেনিয়া মল্লিক বাড়ির নং : 142 বয়স : 36 লিঙ্গ : মহিলা | XYR1687714 ফটো উপলব্ধ | 272 নাম : কাজল বিশ্বাস স্বামীর নাম: প্রভাত রঞ্জন বিশ্বাস বাড়ির নং : 47a বয়স : 66 লিঙ্গ : মহিলা | SCG3202876 ফটো উপলব্ধ | 273 নাম : সোমা দাস স্বামীর নাম: রবি দাস বাড়ির নং : 47A বয়স : 44 লিঙ্গ : মহিলা | LMW4932141 ফটো উপলব্ধ |
| 274 নাম : স্বস্তিক দাস পিতার নাম: মানস দাস বাড়ির নং : 47এ বয়স : 25 লিঙ্গ : পুরুষ | SCG3499613 ফটো উপলব্ধ | 275 নাম : পিউ দাস পিতার নাম: বাপি দাস বাড়ির নং : 8৭এ বয়স : 23 লিঙ্গ : মহিলা | SCG3506714 ফটো উপলব্ধ | 276 নাম : নীলু গায়েন স্বামীর নাম: বাপি গায়েন বাড়ির নং : 47A বয়স : 48 লিঙ্গ : মহিলা | SCG0002303 ফটো উপলব্ধ |
| 277 নাম : চৈতালী সেনগুপ্ত স্বামীর নাম: রঞ্জন সেনগুপ্ত বাড়ির নং : 4/6 বয়স : 60 লিঙ্গ : মহিলা | SCG3646601 ফটো উপলব্ধ | 278 নাম : শ্রাবন্তী মিথ্যা পিতার নাম: শম্ভু মিথ্যা বাড়ির নং : 47a বয়স : 40 লিঙ্গ : মহিলা | SCG1586320 ফটো উপলব্ধ | 279 নাম : সিন্ধু চ্যাটার্জী পিতার নাম: মিহির কুমার চ্যাটার্জী বাড়ির নং : 8৭/এ বয়স : 47 লিঙ্গ : মহিলা | SCG3497559 ফটো উপলব্ধ |
| 280 নাম : উজ্জ্বল পুরকাইত পিতার নাম: তাপস পুরকাইত বাড়ির নং : 47/A বয়স : 32 লিঙ্গ : পুরুষ | SCG2569309 ফটো উপলব্ধ | 281 নাম : শ্বেতী দত্ত মায়ের নাম: লক্ষ্মী দত্ত বাড়ির নং : 47বী বয়স : 26 লিঙ্গ : মহিলা | SCG3105053 ফটো উপলব্ধ | 282 নাম : পূর্ণিমা মণ্ডল স্বামীর নাম: লক্ষীকান্ত মণ্ডল বাড়ির নং : 47বী বয়স : 73 লিঙ্গ : মহিলা | SCG3283934 ফটো উপলব্ধ |
| 283 নাম : লক্ষী দত্ত স্বামীর নাম: দেবব্রত দত্ত বাড়ির নং : 47/B বয়স : 57 লিঙ্গ : মহিলা | LMW4406294 ফটো উপলব্ধ | 284 নাম : সুখমা দেবনাথ স্বামীর নাম: প্রসেনজীত দেবনাথ বাড়ির নং : 50 বয়স : 28 লিঙ্গ : মহিলা | SCG3592409 ফটো উপলব্ধ | 285 নাম : নন্দিনী রায়চৌধুরী স্বামীর নাম: দুলাল রায়চৌধুরী বাড়ির নং : 52 বয়স : 75 লিঙ্গ : মহিলা | WB/18/108/000275 ফটো উপলব্ধ |
| 286 নাম : সঞ্জয় সরকার পিতার নাম: মুনাল সরকার বাড়ির নং : 26পললী বয়স : 31 লিঙ্গ : পুরুষ | SHZ1719236 ফটো উপলব্ধ | 287 নাম : মঞ্জুলা চক্রবর্তী স্বামীর নাম: কল্যানকুমার চক্রবর্তী বাড়ির নং : 53 বয়স : 71 লিঙ্গ : মহিলা | WB/18/108/000069 ফটো উপলব্ধ | 288 নাম : কুশল চক্রবর্তী পিতার নাম: কল্যানকুমার চক্রবর্তী বাড়ির নং : 53 বয়স : 52 লিঙ্গ : পুরুষ | WB/18/108/000130 ফটো উপলব্ধ |
| 289 নাম : স্বস্তিকা চক্রবর্তী স্বামীর নাম: কুশল চক্রবর্তী বাড়ির নং : 53 বয়স : 50 লিঙ্গ : মহিলা | LMW0013144 ফটো উপলব্ধ | 290 নাম : প্রবীরা চৌধুরী পিতার নাম: অমর চৌধুরী বাড়ির নং : ৫৪ বয়স : 56 লিঙ্গ : পুরুষ | SCG3526472 ফটো উপলব্ধ | 291 নাম : রঞ্জনা চৌধুরী স্বামীর নাম: প্রবীর কুমার চৌধুরী বাড়ির নং : 54 বয়স : 52 লিঙ্গ : মহিলা | LMW2110211 ফটো উপলব্ধ |
| E 292 নাম : অমর চৌধুরী পিতার নাম: ভগবান চৌধুরী বাড়ির নং : 54 বয়স : 82 লিঙ্গ : পুরুষ | SCG3522562 ফটো উপলব্ধ | 293 নাম : সুবীর চৌধুরী পিতার নাম: অমর চৌধুরী বাড়ির নং : 54 বয়স : 55 লিঙ্গ : পুরুষ | SCG3522554 ফটো উপলব্ধ | 294 নাম : দেবলীনা চৌধুরী স্বামীর নাম: সুবীর চৌধুরী বাড়ির নং : 54 বয়স : 48 লিঙ্গ : মহিলা | LMW3581931 ফটো উপলব্ধ |
| 295 নাম : অনিন্দিতা চৌধুরী পিতার নাম: প্রবীর চৌধুরী বাড়ির নং : ৫৪ বয়স : 23 লিঙ্গ : মহিলা | SCG3499571 ফটো উপলব্ধ | 296 নাম : রুপক চৌধুরী পিতার নাম: সুবীর চৌধুরী বাড়ির নং : ৫৪ বয়স : 22 লিঙ্গ : পুরুষ | SCG3499654 ফটো উপলব্ধ | 297 নাম : তরুন কুমার ভট্টাচার্য্য পিতার নাম: গোপাল চন্দ্র ভট্টাচার্য্য বাড়ির নং : 61 বয়স : 71 লিঙ্গ : পুরুষ | WB/02/012/387416 ফটো উপলব্ধ |
| 298 নাম : মদন মোহন হালদার পিতার নাম: খগেন্দ্র হালদার বাড়ির নং : 66 বয়স : 71 লিঙ্গ : পুরুষ | WB/18/108/000301 ফটো উপলব্ধ | 299 নাম : রত্না হালদার স্বামীর নাম: মদন মোহন হালদার বাড়ির নং : 66 বয়স : 61 লিঙ্গ : মহিলা | WB/18/108/000300 ফটো উপলব্ধ | 300 নাম : মোহন মিত্র পিতার নাম: মানিক মিত্র বাড়ির নং : 66A বয়স : 68 লিঙ্গ : পুরুষ | SCG3120771 ফটো উপলব্ধ |



| | | | | | |
|--|--------------------------|---|--------------------------------|---|--------------------------------|
| 301 নাম : সুদেষ্কা মিত্র স্বামীর নাম: মোহন মিত্র বাড়ির নং : 66A বয়স : 64 লিঙ্গ : মহিলা | SCG3121563 ফটো উপলব্ধ | 302 নাম : কল্পনা নায়ক স্বামীর নাম: মায়াদাস বাড়ির নং : ৬৬এ বয়স : 50 লিঙ্গ : মহিলা | SCG3497583 ফটো উপলব্ধ | 303 নাম : প্রিয়ঙ্কা নায়ক পিতার নাম: রবি নায়ক বাড়ির নং : ৬৬এ বয়স : 28 লিঙ্গ : মহিলা | SCG3497575 ফটো উপলব্ধ |
| 304 নাম : রাহুল নায়ক পিতার নাম: রবি নায়ক বাড়ির নং : ৬৬এ বয়স : 23 লিঙ্গ : পুরুষ | SCG3497609 ফটো উপলব্ধ | 305 নাম : সাধনা সেনগুপ্ত স্বামীর নাম: দেবেন্দ্র সেনগুপ্ত বাড়ির নং : 71 বয়স : 93 লিঙ্গ : মহিলা | WB/18/108/000489 ফটো উপলব্ধ | 306 নাম : দীপিকা সেনগুপ্ত স্বামীর নাম: দেবেন্দ্র সেনগুপ্ত বাড়ির নং : 71 বয়স : 74 লিঙ্গ : মহিলা | WB/18/108/000488 ফটো উপলব্ধ |
| 307 নাম : গোপিনী নন্দর পিতার নাম: যুগল নন্দর বাড়ির নং : 35 বয়স : 34 লিঙ্গ : পুরুষ | UVL2212744 ফটো উপলব্ধ | 308 নাম : দেবারতী মিত্র পিতার নাম: মানস মিত্র বাড়ির নং : 81/1 বয়স : 43 লিঙ্গ : মহিলা | KNH2580660 ফটো উপলব্ধ | 309 নাম : আশান্তা ভট্টাচার্য অন্যান্য: দেবব্রত ভট্টাচার্য বাড়ির নং : 92/এ বয়স : 40 লিঙ্গ : মহিলা | MLN3523073 ফটো উপলব্ধ |
| 310 নাম : প্রদ্যুৎ কুমার সোম পিতার নাম: প্রফুল্ল চন্দ্র সোম বাড়ির নং : 100/10/1 বয়স : 87 লিঙ্গ : পুরুষ | GGC0731869 ফটো উপলব্ধ | 311 নাম : সুশোভন দত্ত মুন্সী পিতার নাম: কল্যান দত্ত মুন্সী বাড়ির নং : 139 বয়স : 30 লিঙ্গ : পুরুষ | SCG2652972 ফটো উপলব্ধ | 312 নাম : কল্যান কুমার দত্ত মুন্সী পিতার নাম: নির্মল কুমার দত্ত বাড়ির নং : 139 বয়স : 72 লিঙ্গ : পুরুষ | LMW3581972 ফটো উপলব্ধ |
| 313 নাম : সুমিতা দত্ত মুন্সী স্বামীর নাম: কল্যান কুমার দত্ত মুন্সী বাড়ির নং : 139 বয়স : 62 লিঙ্গ : মহিলা | LMW3581964 ফটো উপলব্ধ | 314 নাম : বিপুল রায় পিতার নাম: বিমল রায় বাড়ির নং : 139 বয়স : 63 লিঙ্গ : পুরুষ | LMW0013318 ফটো উপলব্ধ | 315 নাম : পারস্বিতা রায় স্বামীর নাম: বিপুল রায় বাড়ির নং : 139 বয়স : 56 লিঙ্গ : মহিলা | LMW4406617 ফটো উপলব্ধ |
| 316 নাম : প্রতিশ্রুতি রায় পিতার নাম: বিপুল রায় বাড়ির নং : 139 বয়স : 28 লিঙ্গ : মহিলা | SCG2904324 ফটো উপলব্ধ | 317 নাম : মল্লিকা রায় পিতার নাম: জয়কৃষ্ণ রায় বাড়ির নং : 201 বয়স : 30 লিঙ্গ : মহিলা | NIO1480359 ফটো উপলব্ধ | 318 নাম : তুষার ভৌমিক পিতার নাম: তপন ভৌমিক বাড়ির নং : 202 বয়স : 30 লিঙ্গ : পুরুষ | SCG3396108 ফটো উপলব্ধ |
| 319 নাম : সুশীল লেডওয়ানী পিতার নাম: নিরঞ্জন লেডওয়ানী বাড়ির নং : 804, ফ্ল্যাট নং 5 বয়স : 36 লিঙ্গ : পুরুষ | SCG2567782 ফটো উপলব্ধ | 320 নাম : অমিতাভ চৌধুরী পিতার নাম: বিশ্বনাথ চৌধুরী বাড়ির নং : ১১০৬ প্রথমা, উতালিকা বয়স : 63 লিঙ্গ : পুরুষ | DKN3742871 ফটো উপলব্ধ | 321 নাম : নন্দিতা চৌধুরী স্বামীর নাম: অমিতাভ চৌধুরী বাড়ির নং : 1106, প্রথমা, উতালিকা বয়স : 56 লিঙ্গ : মহিলা | DKN3742889 ফটো উপলব্ধ |
| 322 নাম : হরিদাসী বেপারী স্বামীর নাম: পরেশ বেপারী বাড়ির নং : এ-69 বয়স : 73 লিঙ্গ : মহিলা | SCG1865625 ফটো উপলব্ধ | 323 নাম : ভারতী দাস স্বামীর নাম: শিশির কুমার দাস বাড়ির নং : এ97 বয়স : 71 লিঙ্গ : মহিলা | LMW4600136 ফটো উপলব্ধ | 324 নাম : অরিজিত দাস পিতার নাম: শিশির কুমার দাস বাড়ির নং : এ97 বয়স : 57 লিঙ্গ : পুরুষ | LMW4600144 ফটো উপলব্ধ |
| 325 নাম : চন্দনা দাস স্বামীর নাম: অরিজিত দাস বাড়ির নং : এ97 বয়স : 57 লিঙ্গ : মহিলা | LMW4600110 ফটো উপলব্ধ | 326 নাম : অম্বোষা মইতী পিতার নাম: লক্ষ্মণ মইতী বাড়ির নং : এ/158 বয়স : 22 লিঙ্গ : মহিলা | SCG3591609 ফটো উপলব্ধ | 327 নাম : ধিরাজ সিং পিতার নাম: হরজিন্দার সিং বাড়ির নং : বী1,90/এ/1 বয়স : 41 লিঙ্গ : পুরুষ | SCG1669282 ফটো উপলব্ধ |
| 328 নাম : জ্যোতি কুমারী স্বামীর নাম: সুজীত কুমার বাড়ির নং : বী10/3 বয়স : 38 লিঙ্গ : মহিলা | SCG3591567 ফটো উপলব্ধ | 329 নাম : অরিজিত দাস পিতার নাম: মনোজ্ঞান দাস বাড়ির নং : ব্লক 4সি 1আর সোনারকেল্লা বয়স : 39 লিঙ্গ : পুরুষ | SCG0222315 ফটো উপলব্ধ | 330 নাম : দিয়া রায়চৌধুরী পিতার নাম: শোভনীল রায়চৌধুরী বাড়ির নং : সী/228 বয়স : 22 লিঙ্গ : মহিলা | SCG3494416 ফটো উপলব্ধ |



| | | | | | | | | | | | |
|-----|------------------|---|------------|-------|------------|---|------------|-------|------------------|--|------------|
| 331 | SCG2434926 | নাম : প্রতীক বিশ্বাস পিতার নাম: প্রভাত রঞ্জন বিশ্বাস বাড়ির নং : FL-5 47A বয়স : 37 লিঙ্গ : পুরুষ | ফটো উপলব্ধ | 332 | SCG2434918 | নাম : প্রতীক বিশ্বাস পিতার নাম: প্রভাত রঞ্জন বিশ্বাস বাড়ির নং : FL-5 47A বয়স : 31 লিঙ্গ : মহিলা | ফটো উপলব্ধ | 333 | SCG2593085 | নাম : শুভদীপ্ত দালাল পিতার নাম: সুশান্ত কুমার দালাল বাড়ির নং : FL-101 47/1 বয়স : 32 লিঙ্গ : পুরুষ | ফটো উপলব্ধ |
| 334 | NAM1561281 | নাম : আয়ুশ পিতার নাম: রাজ কুমার লোহরিয়া বাড়ির নং : উতালিকা,টাওয়ার-বি,ফ্ল্যাট-19 বয়স : 28 লিঙ্গ : পুরুষ | ফটো উপলব্ধ | 335 | LMW1871656 | নাম : অরুণাভ দত্ত পিতার নাম: সত্যব্রত দত্ত বাড়ির নং : ফ্ল্যাট-১০৩ বয়স : 52 লিঙ্গ : পুরুষ | ফটো উপলব্ধ | 336 | LMW3582780 | নাম : আরতি দত্ত স্বামীর নাম: সত্যব্রত দত্ত বাড়ির নং : ফ্ল্যাট-১০৪ বয়স : 72 লিঙ্গ : মহিলা | ফটো উপলব্ধ |
| 337 | LMW2027910 | নাম : দেবাশিস দে পিতার নাম: সুরেশ দে বাড়ির নং : ফ্ল্যাট 11 দখশীনয়ান বয়স : 65 লিঙ্গ : পুরুষ | ফটো উপলব্ধ | 338 | SCG3591096 | নাম : মৌলি পাট্টারী পিতার নাম: সঞ্জীব কুমার পাট্টারী বাড়ির নং : ফ্ল্যাট 408 বয়স : 22 লিঙ্গ : মহিলা | ফটো উপলব্ধ | 339 | WB/20/139/906441 | নাম : অঞ্জু মিশ্র স্বামীর নাম: গিরিজা শঙ্কর মিশ্র বাড়ির নং : ফ্ল্যাট বি-3,2ন্দ ফ্লোর,23/1 বয়স : 67 লিঙ্গ : মহিলা | ফটো উপলব্ধ |
| 340 | WB/20/139/906440 | নাম : গিরিজা শঙ্কর মিশ্র পিতার নাম: মুক্তি রঞ্জন মিশ্র বাড়ির নং : ফ্ল্যাট বি-3,2ন্দ ফ্লোর,23/1 বয়স : 72 লিঙ্গ : পুরুষ | ফটো উপলব্ধ | # 341 | HWW2571503 | নাম : জয়ন্ত মুখার্জী পিতার নাম: নারায়ন মুখার্জী বাড়ির নং : 381 পূর্বআলোক বয়স : 38 লিঙ্গ : পুরুষ | ফটো উপলব্ধ | 342 | GFL2672301 | নাম : প্রীতম কুমার মন্ডল পিতার নাম: অসিত কুমার মন্ডল বাড়ির নং : PREMISES NO 20 বয়স : 36 লিঙ্গ : পুরুষ | ফটো উপলব্ধ |
| 343 | GLQ4338422 | নাম : শ্রীময়ী ব্যানার্জী স্বামীর নাম: অর্পণ ঘোষ বাড়ির নং : উভ 12 2এ বয়স : 39 লিঙ্গ : মহিলা | ফটো উপলব্ধ | 344 | SCG3035599 | নাম : মঞ্জু দাস স্বামীর নাম: জগবন্ধু দাস বাড়ির নং : বৃথ নং 99 বয়স : 43 লিঙ্গ : মহিলা | ফটো উপলব্ধ | S 345 | YIC1623925 | নাম : নিমাই মণ্ডল পিতার নাম: রতিকান্ত মণ্ডল বাড়ির নং : ৩/10 বয়স : 35 লিঙ্গ : পুরুষ | ফটো উপলব্ধ |
| 346 | RXC1774116 | নাম : অরুণিমা ভড় পিতার নাম: হারাধন ভড় বাড়ির নং : ডি/45 বয়স : 33 লিঙ্গ : মহিলা | ফটো উপলব্ধ | 347 | RXC1546696 | নাম : হারাধন ভড় পিতার নাম: পাঁচগোপাল ভড় বাড়ির নং : ডি/45 বয়স : 68 লিঙ্গ : পুরুষ | ফটো উপলব্ধ | # 348 | ZZC2694909 | নাম : কমলিকা চক্রবর্তী স্বামীর নাম: পার্থ চক্রবর্তী বাড়ির নং : সানরাইজ সিমেফোনি ফ্ল্যাট 9এ টা বয়স : 48 লিঙ্গ : মহিলা | ফটো উপলব্ধ |
| 349 | SCG1500388 | নাম : অঞ্জনাভ মৈত্র পিতার নাম: অমিতাভ মৈত্র বাড়ির নং : 1জি-603,অভীদিপ্তা বয়স : 44 লিঙ্গ : পুরুষ | ফটো উপলব্ধ | 350 | BWC3167012 | নাম : ইলা চক্রবর্তী স্বামীর নাম: গোপাল চক্রবর্তী বাড়ির নং : দেবী ঘর,ফ্ল্যাট 3বি বয়স : 73 লিঙ্গ : মহিলা | ফটো উপলব্ধ | 351 | BWC3167020 | নাম : মিলি চক্রবর্তী স্বামীর নাম: ইলা চক্রবর্তী বাড়ির নং : দেবী ঘর,ফ্ল্যাট 3বি বয়স : 43 লিঙ্গ : মহিলা | ফটো উপলব্ধ |
| 352 | HSV3742574 | নাম : শর্মিষ্ঠা তসাহা পিতার নাম: উত্তম কুমার তসাহা বাড়ির নং : ৬/সি, মুকুন্দপুর বয়স : 38 লিঙ্গ : মহিলা | ফটো উপলব্ধ | 353 | SCG0655738 | নাম : সৌরভ দে পিতার নাম: প্রণব কুমার দে বাড়ির নং : আলোকাপুরী অ্যাপার্টমেন্ট বয়স : 37 লিঙ্গ : পুরুষ | ফটো উপলব্ধ | 354 | ZYR1898725 | নাম : অনিমেষ কুমার রক্ষিত পিতার নাম: অনিল চন্দ্র রক্ষিত বাড়ির নং : নীলমণি অ্যাপার্টমেন্ট,ফ্ল্যাট নং- বয়স : 82 লিঙ্গ : পুরুষ | ফটো উপলব্ধ |
| 355 | ZYR2774321 | নাম : স্মৃতি রক্ষিত পিতার নাম: অনিল চন্দ্র রক্ষিত বাড়ির নং : নীলমণি অ্যাপার্টমেন্ট,ফ্ল্যাট নং- বয়স : 73 লিঙ্গ : মহিলা | ফটো উপলব্ধ | 356 | SCG3629672 | নাম : সঞ্চারী ঘোষ পিতার নাম: সঞ্জীব ঘোষ বাড়ির নং : 9 বয়স : 20 লিঙ্গ : মহিলা | ফটো উপলব্ধ | 357 | SCG1649805 | নাম : সুপ্রিয়া সাহা স্বামীর নাম: অমিত সাহা বাড়ির নং : এইচ/20 বয়স : 36 লিঙ্গ : মহিলা | ফটো উপলব্ধ |
| 358 | IHM1590561 | নাম : পারমিতা দত্ত পিতার নাম: নিমাই দত্ত বাড়ির নং : 9/জে রায়পুর রোড ইস্ট বয়স : 34 লিঙ্গ : মহিলা | ফটো উপলব্ধ | 359 | SCG3603081 | নাম : অরুণধৃতি গাং পিতার নাম: ডেবা প্রসাদ গাং বাড়ির নং : উজোহর সী-2,ফ্লট নং716 বয়স : 55 লিঙ্গ : মহিলা | ফটো উপলব্ধ | # 360 | BLG1733799 | নাম : সরোজ লোহারিওয়াল স্বামীর নাম: রাজ কুমার লোহারিয়াল বাড়ির নং : উতালিকা,টাওয়ার-বি,ফ্ল্যাট-19 বয়স : 47 লিঙ্গ : মহিলা | ফটো উপলব্ধ |



| | | | | | |
|---|--------------------------|---|--------------------------|---|--------------------------|
| 361 নাম : ইয়াস লোহারিয়াল পিতার নাম: রাজু কুমার লোহারিয়াল বাড়ির নং : উতালিকা,টাওয়ার-বি,ফ্ল্যাট-19 বয়স : 25 লিঙ্গ : পুরুষ | NAM1717057 ফটো উপলব্ধ | 362 নাম : সায়ন্তনী রায় স্বামীর নাম: অভিজিত রায় বাড়ির নং : সি1 202 উপহার কমফর্ট টাওয়ার্স বয়স : 45 লিঙ্গ : মহিলা | SCG2856045 ফটো উপলব্ধ | 363 নাম : সুজাতা রায় স্বামীর নাম: মানোজ রায় বাড়ির নং : 87 বয়স : 65 লিঙ্গ : মহিলা | SCG2459048 ফটো উপলব্ধ |
| 364 নাম : বাপি দাস পিতার নাম: টুঙ্গা দাস বাড়ির নং : 40 বয়স : 26 লিঙ্গ : পুরুষ | SCG3008711 ফটো উপলব্ধ | #2 365 নাম : ছবি মজুমদার স্বামীর নাম: জ্যোতি মজুমদার বাড়ির নং : নন্দন অপার্টমেন্টস বয়স : 76 লিঙ্গ : মহিলা | SCG3600954 ফটো উপলব্ধ | 366 নাম : চন্দ্রিমা ভদ্র চক্রবর্তী স্বামীর নাম: পল্লব চক্রবর্তী বাড়ির নং : ডি/45 বয়স : 39 লিঙ্গ : মহিলা | RXC1546688 ফটো উপলব্ধ |
| 367 নাম : অমিতাভ মৈত্র পিতার নাম: বিমলাংকু মৈত্র বাড়ির নং : 1জি-603,অভীদিপ্তা বয়স : 74 লিঙ্গ : পুরুষ | LMW4254264 ফটো উপলব্ধ | 368 নাম : অশ্বিনী কুমার যাদব পিতার নাম: ডি. এস. যাদব বাড়ির নং : ব্লক-1,8ঠ ফ্লোর,ফ্ল্যাট-8-এ বয়স : 55 লিঙ্গ : পুরুষ | XOA2317451 ফটো উপলব্ধ | # 369 নাম : অনীতা দেবী স্বামীর নাম: বাবলু দাস বাড়ির নং : ডব্লিউ/ও বাবলু দাস বয়স : 57 লিঙ্গ : মহিলা | ZZC1367309 ফটো উপলব্ধ |
| 370 নাম : পুষ্পাঞ্জলী সেন স্বামীর নাম: পার্থ প্রতীম সেন বাড়ির নং : নিশীথা রেসিডেন্সি বয়স : 52 লিঙ্গ : মহিলা | GDD2709319 ফটো উপলব্ধ | 371 নাম : প্রিয়াঙ্কা মুখার্জী পিতার নাম: সুবীর মুখার্জী বাড়ির নং : 16,নিহত্ৰীকা বয়স : 37 লিঙ্গ : মহিলা | XOA1469592 ফটো উপলব্ধ | 372 নাম : শিখা মুখার্জী স্বামীর নাম: সুবীর মুখার্জী বাড়ির নং : 16 বয়স : 57 লিঙ্গ : মহিলা | SCG3601408 ফটো উপলব্ধ |
| S2 373 নাম : মৈত্রেরী মুখোপাধ্যায় পিতার নাম: দেবপ্রসাদ মুখোপাধ্যায় বাড়ির নং : 100/1/বি বয়স : 45 লিঙ্গ : মহিলা | UHG1423979 ফটো উপলব্ধ | 374 নাম : গৌরব সমন্ত পিতার নাম: নিরঞ্জন সমন্ত বাড়ির নং : ইডেন বৃন্দস, গ্র-ফ, ফ্-ল-এচ বয়স : 40 লিঙ্গ : পুরুষ | JSC2751931 ফটো উপলব্ধ | 375 নাম : ঈশিতা বরাত পিতার নাম: অমিতাভ বরাত বাড়ির নং : আনন্দম আশু. ফ্. ল এ/13 (1সেং বয়স : 29 লিঙ্গ : মহিলা | BZQ9657677 ফটো উপলব্ধ |
| 376 নাম : অর্পিতা প্রামানিক পিতার নাম: অচিন্ত্য কুমার প্রামানিক বাড়ির নং : ৩/১৭৬ বয়স : 30 লিঙ্গ : মহিলা | TSX1623040 ফটো উপলব্ধ | # 377 নাম : তুষ্টি সিংঘল মায়ের নাম: সুরেশ সিংঘল বাড়ির নং : ০০০০০ ০০০০, ০০০০০ 6 বয়স : 37 লিঙ্গ : মহিলা | IXK0905513 ফটো উপলব্ধ | # 378 নাম : প্রমিলা দেবী লোহারিয়াল স্বামীর নাম: রাম অবতার লোহারিয়াল বাড়ির নং : উতালিকা,টাওয়ার-বি,ফ্ল্যাট-19 বয়স : 73 লিঙ্গ : মহিলা | BLG1733773 ফটো উপলব্ধ |
| 379 নাম : বাবলু মণ্ডল পিতার নাম: নিতাচরন মণ্ডল বাড়ির নং : সপ্তর্ষি অপার্টমেন্ট,ফ্ল্যাট ন বয়স : 55 লিঙ্গ : পুরুষ | NRW1549484 ফটো উপলব্ধ | # 380 নাম : অমিতাভ বরাত পিতার নাম: রাম রঞ্জন বরাত বাড়ির নং : আনন্দম আশু. ফ্ল্যাট নং এ/13 বয়স : 66 লিঙ্গ : পুরুষ | BZQ4119236 ফটো উপলব্ধ | 381 নাম : প্রীতি বোস পিতার নাম: ভাস্কর বোস বাড়ির নং : 9 বয়স : 25 লিঙ্গ : মহিলা | SCG3608833 ফটো উপলব্ধ |
| 382 নাম : পল্লবী কেডিয়া স্বামীর নাম: শ্রবণ কুমার কেডিয়া বাড়ির নং : 94/1 বয়স : 50 লিঙ্গ : মহিলা | SCG3609039 ফটো উপলব্ধ | 383 নাম : তুষার অধিকারী পিতার নাম: সেন্ট অধিকারী বাড়ির নং : সি/28 বয়স : 21 লিঙ্গ : পুরুষ | SCG3609377 ফটো উপলব্ধ | 384 নাম : ঈশানী সেন পিতার নাম: আদিত্য সেন বাড়ির নং : এম 24 বয়স : 21 লিঙ্গ : মহিলা | SCG3604626 ফটো উপলব্ধ |
| 385 নাম : আয়ুষী গুপ্ত পিতার নাম: অনিরুদ্ধ গুপ্ত বাড়ির নং : উতালিকা,ব্ল-ডু এ,ফ্. ল-1050 বয়স : 22 লিঙ্গ : মহিলা | SCG3606787 ফটো উপলব্ধ | 386 নাম : সায়েন প্রামানিক পিতার নাম: পরিমল প্রামানিক বাড়ির নং : পূর্বা দিগন্ত বয়স : 21 লিঙ্গ : পুরুষ | SCG3607306 ফটো উপলব্ধ | 387 নাম : চন্দ্রানী কর স্বামীর নাম: শঙ্খ কর বাড়ির নং : আনন্দম অপার্টমেন্ট বয়স : 55 লিঙ্গ : মহিলা | SCG3608049 ফটো উপলব্ধ |
| 388 নাম : বিশালা মন্ডল স্বামীর নাম: মনোজিৎ মন্ডল বাড়ির নং : 6/এ/132 বয়স : 37 লিঙ্গ : মহিলা | SCG3631959 ফটো উপলব্ধ | 389 নাম : অক্ষিত নরুর পিতার নাম: অশোক কুমার নরুর বাড়ির নং : পরিচয় অপার্টমেন্ট ফার্স্ট ফ্লো বয়স : 21 লিঙ্গ : পুরুষ | SCG3616125 ফটো উপলব্ধ | 390 নাম : অখিলনন্দা মুখার্জি পিতার নাম: তরুণ কুমার মুখার্জি বাড়ির নং : উপক 020310 ব্ল 02 2052 বয়স : 23 লিঙ্গ : পুরুষ | SCG3616208 ফটো উপলব্ধ |



| | | | | | | | | | | | |
|-------|------------|---|------------|-----|------------|---|------------|-----|------------|--|------------|
| 391 | SCG3616216 | নাম : বিন্দু সুভাষ স্বামীর নাম: সুভাষ ভি এস বাড়ির নং : তৃতীয় তল, ফ্ল্যাট-06, 3238 বয়স : 50 লিঙ্গ : মহিলা | ফটো উপলব্ধ | 392 | SCG3618139 | নাম : অসিতা দত্ত পিতার নাম: আশিস কুমার দত্ত বাড়ির নং : সি 126 বয়স : 22 লিঙ্গ : মহিলা | ফটো উপলব্ধ | 393 | SCG3623162 | নাম : স্বয়ং সান্যাল পিতার নাম: অশোক সান্যাল বাড়ির নং : 7 বয়স : 20 লিঙ্গ : পুরুষ | ফটো উপলব্ধ |
| 394 | SCG3621471 | নাম : বিধি দাস পিতার নাম: রতন কুমার দাস বাড়ির নং : 86 বয়স : 20 লিঙ্গ : মহিলা | ফটো উপলব্ধ | 395 | SCG3622735 | নাম : প্রবীর রায় পিতার নাম: প্রতোষ রায় বাড়ির নং : ফ্ল্যাট নং জি1 বয়স : 58 লিঙ্গ : পুরুষ | ফটো উপলব্ধ | 396 | SCG3632114 | নাম : অপর্ণা যাদব পিতার নাম: অশ্বিনী কুমার যাদব বাড়ির নং : ব্লক-1 8ঠ ফ্লোর ফ্ল্যাট-8এ বয়স : 22 লিঙ্গ : মহিলা | ফটো উপলব্ধ |
| 397 | SCG3632122 | নাম : বনশিখা যাদব পিতার নাম: অশ্বিনী কুমার যাদব বাড়ির নং : ব্লক-1 8ঠ ফ্লোর ফ্ল্যাট-8এ বয়স : 24 লিঙ্গ : মহিলা | ফটো উপলব্ধ | 398 | SCG3636123 | নাম : অর্জুন সেনগুপ্তা মায়ের নাম: প্রতিমা সেনগুপ্তা বাড়ির নং : ৩৪/এ বয়স : 52 লিঙ্গ : পুরুষ | ফটো উপলব্ধ | 399 | SCG3637774 | নাম : স্বপ্না সেন স্বামীর নাম: শুভময় সেন বাড়ির নং : 13/10/1 বয়স : 62 লিঙ্গ : মহিলা | ফটো উপলব্ধ |
| 400 | SCG2853521 | নাম : পার্থ প্রতীম সেন পিতার নাম: পঞ্চানন সেন বাড়ির নং : নিশীথা রেসিডেন্সি বয়স : 55 লিঙ্গ : পুরুষ | ফটো উপলব্ধ | 401 | SCG3646213 | নাম : পল্লব চক্রবর্তী অন্যান্য: চন্দিমা ভার চক্রবর্তী বাড়ির নং : ডি/45 বয়স : 45 লিঙ্গ : পুরুষ | ফটো উপলব্ধ | 402 | SCG3646205 | নাম : আজিৎ চক্রবর্তী পিতার নাম: রঞ্জয় চক্রবর্তী বাড়ির নং : ফ্ল্যাট- 802 দক্ষিণী ফেজ- II বয়স : 21 লিঙ্গ : পুরুষ | ফটো উপলব্ধ |
| 403 | SCG3647641 | নাম : সোমোশ্রী গুহ মায়ের নাম: পম্পা গুহ বাড়ির নং : সি/21 বাপুজিনগর,রীজেণ্ট এস্টেট বয়স : 26 লিঙ্গ : মহিলা | ফটো উপলব্ধ | 404 | SCG3359502 | নাম : নিভা ঘোষ স্বামীর নাম: মনীন্দ্র নাথ ঘোষ বাড়ির নং : 27/1জে বয়স : 62 লিঙ্গ : মহিলা | ফটো উপলব্ধ | 405 | LXQ0157644 | নাম : সৌরভ ক্র গোষ পিতার নাম: অমল গোষ বাড়ির নং : 8/21 বয়স : 56 লিঙ্গ : পুরুষ | ফটো উপলব্ধ |
| # 406 | SVG2370310 | নাম : বিদিশা বণিক রায় পিতার নাম: অসীম কুমার বণিক বাড়ির নং : ই 2/1, বয়স : 29 লিঙ্গ : মহিলা | ফটো উপলব্ধ | 407 | SCG3660479 | নাম : ভারতী ভট্টাচার্য্য পিতার নাম: বীরেন্দ্রচন্দ্র ভট্টাচার্য্য বাড়ির নং : 10/14/2 বয়স : 58 লিঙ্গ : মহিলা | ফটো উপলব্ধ | 408 | SCG2673283 | নাম : গৌরব দাস পিতার নাম: বাসুদেব দাস বাড়ির নং : 6বি/54 বয়স : 31 লিঙ্গ : পুরুষ | ফটো উপলব্ধ |
| 409 | XOY1279934 | নাম : রিয়া বোস পিতার নাম: সঞ্জীব বোস বাড়ির নং : অপার্টমেন্ট নং ইয়ুটিএল021602 বয়স : 35 লিঙ্গ : মহিলা | ফটো উপলব্ধ | 410 | XOA2626877 | নাম : শুভজিৎ দাস পিতার নাম: সত্যব্রত দাস বাড়ির নং : ফ্ল্যাট 3বি বয়স : 37 লিঙ্গ : পুরুষ | ফটো উপলব্ধ | 411 | ANS1757343 | নাম : অঙ্কিতা পাল মায়ের নাম: অনিতা পাল বাড়ির নং : যোগেশ অমিয়া স্মৃতি টাওয়ার বয়স : 32 লিঙ্গ : মহিলা | ফটো উপলব্ধ |
| 412 | GZG1970102 | নাম : একতা জয়শওয়াল পিতার নাম: কাহিলাশ কুমার জয়শওয়াল বাড়ির নং : বিএল-1;3রোড- এফআর;এফএল-43 বয়স : 48 লিঙ্গ : মহিলা | ফটো উপলব্ধ | 413 | LLR1762236 | নাম : মিতা রায় স্বামীর নাম: তরুন কান্তি রায় বাড়ির নং : 2/132 বয়স : 52 লিঙ্গ : মহিলা | ফটো উপলব্ধ | 414 | TFE2987667 | নাম : সুদেষ্কা ঘোষ স্বামীর নাম: বীরেন্দ্র শেখর ঘোষ বাড়ির নং : 72, বয়স : 55 লিঙ্গ : মহিলা | ফটো উপলব্ধ |
| 415 | ZZC2722130 | নাম : শায়েরি সরকার পিতার নাম: সুবীর সরকার বাড়ির নং : যোগেশ অমিয়া স্মৃতি টাওয়ার বয়স : 27 লিঙ্গ : মহিলা | ফটো উপলব্ধ | 416 | SCG3664778 | নাম : রিমা ঘোষ পিতার নাম: বিশ্বনাথ ঘোষ বাড়ির নং : 4 বয়স : 22 লিঙ্গ : মহিলা | ফটো উপলব্ধ | 417 | SCG3672177 | নাম : নিলাদিত্যা বোস পিতার নাম: নীলাঞ্জন বোস বাড়ির নং : ফ্ল্যাট নং.- এফ1,এ9,111 বয়স : 20 লিঙ্গ : পুরুষ | ফটো উপলব্ধ |
| 418 | SCG3669512 | নাম : সৌমি মন্ডল পিতার নাম: সনৎ মন্ডল বাড়ির নং : 10 বয়স : 22 লিঙ্গ : মহিলা | ফটো উপলব্ধ | 419 | SCG3678323 | নাম : শুভজিৎ মন্ডল পিতার নাম: সনৎ মন্ডল বাড়ির নং : 10 বয়স : 25 লিঙ্গ : পুরুষ | ফটো উপলব্ধ | 420 | SCG3683141 | নাম : গোপা চৌধুরী স্বামীর নাম: কুমার চৌধুরী বাড়ির নং : ৩৭/১ গার্ডেন রোড বয়স : 76 লিঙ্গ : মহিলা | ফটো উপলব্ধ |



| | | | | | |
|--|-------------------|--|-------------------|---|-------------------|
| <p>421</p> <p>নাম : পুষ্পেন্দু চৌধুরী পিতার নাম: কুমার চৌধুরী বাড়ির নং : ৩৭/১ গার্ডেন রোড বয়স : 44 লিঙ্গ : পুরুষ</p> <p>ফটো উপলব্ধ</p> | <p>SCG3683372</p> | <p>422</p> <p>নাম : আরন ফিল্লী পিতার নাম: ফিল্লী এবী পী থোমাস বাড়ির নং : এফ/1/162, ফ্ল্যাট-1এ বয়স : 19 লিঙ্গ : পুরুষ</p> <p>ফটো উপলব্ধ</p> | <p>SCG3683984</p> | <p>S 423</p> <p>নাম : সধগারী দে পিতার নাম: সুশান্ত কুমার দে বাড়ির নং : আশ্রয়, 8/6 বয়স : 19 লিঙ্গ : মহিলা</p> <p>ফটো উপলব্ধ</p> | <p>SCG3684016</p> |
| <p>424</p> <p>নাম : রিনা সিং স্বামীর নাম: প্রীতম সিং বাড়ির নং : 937, বয়স : 39 লিঙ্গ : মহিলা</p> <p>ফটো উপলব্ধ</p> | <p>SCG3693900</p> | <p>425</p> <p>নাম : স্পর্শা চক্রবর্তী মায়ের নাম: স্বস্তিকা চক্রবর্তী বাড়ির নং : 53 বয়স : 22 লিঙ্গ : পুরুষ</p> <p>ফটো উপলব্ধ</p> | <p>SCG3699899</p> | <p>426</p> <p>নাম : তপতী জানা স্বামীর নাম: স্বপন কুমার জানা বাড়ির নং : অন্তরঅংগ, 2এনডি ফ্লোর, ফ্ল্যাট- বয়স : 55 লিঙ্গ : মহিলা</p> <p>ফটো উপলব্ধ</p> | <p>SCG3712643</p> |
| <p>427</p> <p>নাম : স্বপন কুমার জানা পিতার নাম: হরি চরণ জানা বাড়ির নং : অন্তরঅংগ, বি/2, 2এনডি ফ্লোর, 1এ বয়স : 69 লিঙ্গ : পুরুষ</p> <p>ফটো উপলব্ধ</p> | <p>SCG3712650</p> | <p>428</p> <p>নাম : শ্যামলী চৌধুরী স্বামীর নাম: রঞ্জন চৌধুরী বাড়ির নং : লীলা ভবন বয়স : 65 লিঙ্গ : মহিলা</p> <p>ফটো উপলব্ধ</p> | <p>JJM1250927</p> | | |



| | | | | | | | | | | | |
|-------|------------|---|------------|-----|------------|--|------------|-----|------------------|---|------------|
| 429 | SCG3021813 | নাম : সানন্দাজীমনি বর্মন পিতার নাম: হৃষীকেশ বর্মন বাড়ির নং : n0451 বয়স : 28 লিঙ্গ : মহিলা | ফটো উপলব্ধ | 430 | SCG3024940 | নাম : ভপোমিতা দাস রায় স্বামীর নাম: বেদব্রত রায় বাড়ির নং : n0463 বয়স : 41 লিঙ্গ : মহিলা | ফটো উপলব্ধ | 431 | SCG2997492 | নাম : তপন কুমার ঘোষ অন্যান্য: তুষ্টি ঘোষ বাড়ির নং : 28, বয়স : 67 লিঙ্গ : পুরুষ | ফটো উপলব্ধ |
| 432 | LMW4171781 | নাম : শাশ্বতী সাহা পিতার নাম: শ্যামল সাহা বাড়ির নং : n0202 বয়স : 40 লিঙ্গ : মহিলা | ফটো উপলব্ধ | 433 | LMW3582103 | নাম : গোবিন্দ সরকার পিতার নাম: নলিনী রঞ্জন সরকার বাড়ির নং : n0209 বয়স : 71 লিঙ্গ : পুরুষ | ফটো উপলব্ধ | 434 | LMW3582095 | নাম : রীতা সরকার স্বামীর নাম: গোবিন্দ সরকার বাড়ির নং : n0210 বয়স : 68 লিঙ্গ : মহিলা | ফটো উপলব্ধ |
| 435 | MNB3151404 | নাম : প্রিয়াংকা বন্দ্যোপাধ্যায় পিতার নাম: জয়ন্ত কুমার বন্দ্যোপাধ্যায় বাড়ির নং : 1 বয়স : 39 লিঙ্গ : মহিলা | ফটো উপলব্ধ | 436 | LMW3000817 | নাম : দুর্গা ব্যানার্জী স্বামীর নাম: সুবোধ কুমার ব্যানার্জী বাড়ির নং : 1 বয়স : 90 লিঙ্গ : মহিলা | ফটো উপলব্ধ | 437 | LMW4406716 | নাম : বাসুদেব চট্টোপাধ্যায় পিতার নাম: মুরলীধর চট্টোপাধ্যায় বাড়ির নং : 1 বয়স : 81 লিঙ্গ : পুরুষ | ফটো উপলব্ধ |
| 438 | LMW1851187 | নাম : অলোক কুমার চ্যাটার্জী পিতার নাম: দেবেন্দ্রনাথ চ্যাটার্জী বাড়ির নং : 1 বয়স : 76 লিঙ্গ : পুরুষ | ফটো উপলব্ধ | 439 | LMW4406187 | নাম : গীতা চ্যাটার্জী স্বামীর নাম: বাসুদেব চ্যাটার্জী বাড়ির নং : 1 বয়স : 70 লিঙ্গ : মহিলা | ফটো উপলব্ধ | 440 | LMW1851179 | নাম : গুন্ডা চ্যাটার্জী স্বামীর নাম: অলোক চ্যাটার্জী বাড়ির নং : 1 বয়স : 66 লিঙ্গ : মহিলা | ফটো উপলব্ধ |
| 441 | SCG1498096 | নাম : অনুপমা চ্যাটার্জী স্বামীর নাম: সোমেশ চ্যাটার্জী বাড়ির নং : 1 বয়স : 41 লিঙ্গ : মহিলা | ফটো উপলব্ধ | 442 | LMW3582830 | নাম : দেবীকা দত্তরায় স্বামীর নাম: সুকোমল দত্তরায় বাড়ির নং : 1 বয়স : 76 লিঙ্গ : মহিলা | ফটো উপলব্ধ | 443 | LMW1850486 | নাম : জয়শ্রী দত্ত রায় স্বামীর নাম: সুজিত কুমার দত্ত রায় বাড়ির নং : 1 বয়স : 67 লিঙ্গ : মহিলা | ফটো উপলব্ধ |
| 444 | SCG3212057 | নাম : সুজিত কুমার দত্ত রায় পিতার নাম: শচীন্দ্র মোহন দত্ত রায় বাড়ির নং : 1 বয়স : 78 লিঙ্গ : পুরুষ | ফটো উপলব্ধ | 445 | SCG3202843 | নাম : অনিমা দত্ত রায় পিতার নাম: শচীন্দ্র মোহন দত্ত রায় বাড়ির নং : 1 বয়স : 73 লিঙ্গ : মহিলা | ফটো উপলব্ধ | 446 | SCG3218781 | নাম : বলাই চাঁদ দত্ত রায় পিতার নাম: শচীন্দ্র মোহন দত্ত রায় বাড়ির নং : 1 বয়স : 72 লিঙ্গ : পুরুষ | ফটো উপলব্ধ |
| 447 | SCG3218849 | নাম : সমীর দত্ত রায় পিতার নাম: শচীন্দ্র মোহন দত্ত রায় বাড়ির নং : 1 বয়স : 66 লিঙ্গ : পুরুষ | ফটো উপলব্ধ | 448 | LMW3000783 | নাম : তুলসী গুপ্তা পিতার নাম: শৈলেন্দ্রমোহন গুপ্তা বাড়ির নং : 1 বয়স : 66 লিঙ্গ : মহিলা | ফটো উপলব্ধ | 449 | LMW3000791 | নাম : চন্দনা গুপ্তা পিতার নাম: শৈলেন্দ্রমোহন গুপ্তা বাড়ির নং : 1 বয়স : 59 লিঙ্গ : মহিলা | ফটো উপলব্ধ |
| 450 | LMW3000825 | নাম : অজিতকুমার মুখার্জী পিতার নাম: রমেন্দ্রনাথ মুখার্জী বাড়ির নং : 1 বয়স : 79 লিঙ্গ : পুরুষ | ফটো উপলব্ধ | 451 | LMW3000833 | নাম : সুমিতা মুখার্জী স্বামীর নাম: অজিতকুমার মুখার্জী বাড়ির নং : 1 বয়স : 68 লিঙ্গ : মহিলা | ফটো উপলব্ধ | 452 | LMW3000841 | নাম : সায়ন্তন মুখার্জী পিতার নাম: অজিতকুমার মুখার্জী বাড়ির নং : 1 বয়স : 46 লিঙ্গ : পুরুষ | ফটো উপলব্ধ |
| 453 | LMW1850544 | নাম : যশদীপ নাহা পিতার নাম: নারায়নচন্দ্র নাহা বাড়ির নং : 1 বয়স : 47 লিঙ্গ : পুরুষ | ফটো উপলব্ধ | 454 | LMW3582244 | নাম : পান্না সিংহ রায় স্বামীর নাম: জয়দেব সিংহ রায় বাড়ির নং : 1 বয়স : 66 লিঙ্গ : মহিলা | ফটো উপলব্ধ | 455 | LMW3582251 | নাম : সঞ্জীব সিংহ রায় পিতার নাম: পান্না সিংহ রায় বাড়ির নং : 1 বয়স : 48 লিঙ্গ : পুরুষ | ফটো উপলব্ধ |
| # 456 | LMW4406658 | নাম : সোমনাথ দাস পিতার নাম: হেমন্ত কুমার দাস বাড়ির নং : সূর্যায়ণ, ফ্লাট - 1 বি, বয়স : 63 লিঙ্গ : পুরুষ | ফটো উপলব্ধ | 457 | SCG1406867 | নাম : কম্পনা চ্যাটার্জী স্বামীর নাম: অর্পেন্দু কুমার চ্যাটার্জী বাড়ির নং : 3 বয়স : 67 লিঙ্গ : মহিলা | ফটো উপলব্ধ | 458 | WB/18/108/000285 | নাম : রমিতা ভাদুড়ী পিতার নাম: জ্যোতিভূষণ ভাদুড়ী বাড়ির নং : 3 বয়স : 59 লিঙ্গ : মহিলা | ফটো উপলব্ধ |



| | | | | | | | | | | | |
|-----|------------------|--|------------|-------|------------------|--|------------|-----|------------------|--|------------|
| 459 | WB/18/108/000286 | নাম : বিণতা ভাদুড়ী পিতার নাম: জ্যোতিভূষণ ভাদুড়ী বাড়ির নং : 3 বয়স : 57 লিঙ্গ : মহিলা | ফটো উপলব্ধ | 460 | WB/18/108/003350 | নাম : সমীর কুমার চ্যাটার্জী পিতার নাম: হারাণ চন্দ্র চ্যাটার্জী বাড়ির নং : 3 বয়স : 76 লিঙ্গ : পুরুষ | ফটো উপলব্ধ | 461 | WB/18/108/003351 | নাম : সুস্মিতা চ্যাটার্জী স্বামীর নাম: সমীর চ্যাটার্জী বাড়ির নং : 3 বয়স : 68 লিঙ্গ : মহিলা | ফটো উপলব্ধ |
| 462 | SCG0002683 | নাম : শঙ্কুভদ্র চ্যাটার্জী পিতার নাম: সমীর কুমার চ্যাটার্জী বাড়ির নং : 3 বয়স : 40 লিঙ্গ : পুরুষ | ফটো উপলব্ধ | 463 | WB/23/109/591496 | নাম : ইন্দ্রজিত সরকার পিতার নাম: প্রভাসচন্দ্র সরকার বাড়ির নং : 3 বয়স : 61 লিঙ্গ : পুরুষ | ফটো উপলব্ধ | 464 | LMW0013490 | নাম : প্রীতিকনা সরকার স্বামীর নাম: ইন্দ্রজিৎ সরকার বাড়ির নং : 3 বয়স : 55 লিঙ্গ : মহিলা | ফটো উপলব্ধ |
| 465 | SCG2747673 | নাম : ঐন্দ্রিলা সরকার পিতার নাম: ইন্দ্রজিৎ সরকার বাড়ির নং : 3 বয়স : 31 লিঙ্গ : মহিলা | ফটো উপলব্ধ | # 466 | SCG3756202 | নাম : সুকান্ত সাধু পিতার নাম: সুনীল সাধু বাড়ির নং : 893 বয়স : 64 লিঙ্গ : পুরুষ | ফটো উপলব্ধ | 467 | SCG2288041 | নাম : সুভাষ চন্দ্র সামন্ত পিতার নাম: প্রভাকর সামন্ত বাড়ির নং : 4 বয়স : 54 লিঙ্গ : পুরুষ | ফটো উপলব্ধ |
| 468 | SCG2288033 | নাম : মনোরমা সামন্ত স্বামীর নাম: সুভাষ চন্দ্র সামন্ত বাড়ির নং : 4 বয়স : 48 লিঙ্গ : মহিলা | ফটো উপলব্ধ | 469 | WB/18/108/006097 | নাম : সুদীপা ভট্টাচার্য্য স্বামীর নাম: সুজিত নাথ ভট্টাচার্য্য বাড়ির নং : 5 বয়স : 73 লিঙ্গ : মহিলা | ফটো উপলব্ধ | 470 | LMW1850346 | নাম : সুতনু ভট্টাচার্য্য পিতার নাম: সুজিত নাথ ভট্টাচার্য্য বাড়ির নং : 5 বয়স : 47 লিঙ্গ : পুরুষ | ফটো উপলব্ধ |
| 471 | SCG3396173 | নাম : রীনা দাস গুপ্তা স্বামীর নাম: গুপ্ত দাস গুপ্তা বাড়ির নং : 5 বয়স : 49 লিঙ্গ : মহিলা | ফটো উপলব্ধ | 472 | SCG3429362 | নাম : শুভ্রো দাশগুপ্ত পিতার নাম: শান্তনু দাশগুপ্ত বাড়ির নং : 5 বয়স : 56 লিঙ্গ : পুরুষ | ফটো উপলব্ধ | 473 | SCG3396231 | নাম : ঋষভ দাশগুপ্ত পিতার নাম: গুপ্ত দাশগুপ্ত বাড়ির নং : 5 বয়স : 26 লিঙ্গ : পুরুষ | ফটো উপলব্ধ |
| 474 | SCG0002774 | নাম : দেবশীষ ঘোষ পিতার নাম: দিগেন্দ্র নাথ ঘোষ বাড়ির নং : 5 বয়স : 49 লিঙ্গ : পুরুষ | ফটো উপলব্ধ | 475 | HLG2105070 | নাম : শ্রাবনী ঘোষ স্বামীর নাম: দেবশীষ ঘোষ বাড়ির নং : 5 বয়স : 47 লিঙ্গ : মহিলা | ফটো উপলব্ধ | 476 | WB/18/108/000164 | নাম : অমিত রায় পিতার নাম: হীরেন্দ্র মোহন রায় বাড়ির নং : 6 বয়স : 76 লিঙ্গ : পুরুষ | ফটো উপলব্ধ |
| 477 | WB/18/108/000479 | নাম : দেবযানী রায় স্বামীর নাম: অলক রায় বাড়ির নং : 6 বয়স : 73 লিঙ্গ : মহিলা | ফটো উপলব্ধ | 478 | WB/18/108/000166 | নাম : শান্তা রায় স্বামীর নাম: অমিত রায় বাড়ির নং : 6 বয়স : 71 লিঙ্গ : মহিলা | ফটো উপলব্ধ | 479 | LMW1852300 | নাম : বেদব্রত রায় পিতার নাম: অলক রায় বাড়ির নং : 6 বয়স : 48 লিঙ্গ : পুরুষ | ফটো উপলব্ধ |
| 480 | LMW1872282 | নাম : বিজয়িনী রায় পিতার নাম: অলক রায় বাড়ির নং : 6 বয়স : 48 লিঙ্গ : মহিলা | ফটো উপলব্ধ | 481 | LMW3582814 | নাম : শ্রীজয়ী রায় পিতার নাম: অমিত রায় বাড়ির নং : 6 বয়স : 39 লিঙ্গ : মহিলা | ফটো উপলব্ধ | 482 | LMW3582335 | নাম : বৈশম্পায়ন রায় পিতার নাম: নলীনিকান্ত রায় বাড়ির নং : 6 বয়স : 59 লিঙ্গ : পুরুষ | ফটো উপলব্ধ |
| 483 | SCG1498104 | নাম : অঞ্জন রায় পিতার নাম: অনুপ রায় বাড়ির নং : 6 বয়স : 36 লিঙ্গ : পুরুষ | ফটো উপলব্ধ | 484 | LMW3582178 | নাম : সৌম্যকান্তি ভট্ট পিতার নাম: অম্বুজনাথ ভট্ট বাড়ির নং : 7 বয়স : 51 লিঙ্গ : পুরুষ | ফটো উপলব্ধ | 485 | HZG3450343 | নাম : চন্দীদাস চট্টোপাধ্যায় পিতার নাম: অন্নদাগোপাল চট্টোপাধ্যায় বাড়ির নং : 7 বয়স : 62 লিঙ্গ : পুরুষ | ফটো উপলব্ধ |
| 486 | SCG2820793 | নাম : অগ্নিত চ্যাটার্জী মায়ের নাম: অনুরাধা চ্যাটার্জী বাড়ির নং : 7 বয়স : 28 লিঙ্গ : পুরুষ | ফটো উপলব্ধ | 487 | HZG3746070 | নাম : অনুরাধা চট্টোপাধ্যায় স্বামীর নাম: চন্দীদাস চট্টোপাধ্যায় বাড়ির নং : 7 বয়স : 59 লিঙ্গ : মহিলা | ফটো উপলব্ধ | 488 | WB/18/108/000423 | নাম : জয়দেব দে সরকার পিতার নাম: জগদীশ চন্দ্র দে সরকার বাড়ির নং : 7 বয়স : 64 লিঙ্গ : পুরুষ | ফটো উপলব্ধ |



| | | | | | | | | | | | |
|-------|------------------|---|------------|-----|------------------|--|------------|-----|------------------|--|------------|
| 489 | WB/18/108/000414 | নাম : জয়ন্ত দে সরকার পিতার নাম: জগদীশচন্দ্র দে সরকার বাড়ির নং : 7 বয়স : 62 লিঙ্গ : পুরুষ | ফটো উপলব্ধ | 490 | SCG2820777 | নাম : জয়িতা দে সরকার পিতার নাম: জয়ন্ত দে সরকার বাড়ির নং : 7 বয়স : 29 লিঙ্গ : মহিলা | ফটো উপলব্ধ | 491 | SCG3656998 | নাম : কেকা চক্রবর্তী স্বামীর নাম: উদয় শংকর চক্রবর্তী বাড়ির নং : 9 বয়স : 67 লিঙ্গ : মহিলা | ফটো উপলব্ধ |
| 492 | SCG2115368 | নাম : শ্রাবন্তী চক্রবর্তী পিতার নাম: উদয় শঙ্কর চক্রবর্তী বাড়ির নং : 9 বয়স : 33 লিঙ্গ : মহিলা | ফটো উপলব্ধ | 493 | LMW0011890 | নাম : অজয় কুমার দাস পিতার নাম: ইন্দ্র কুমার দাস বাড়ির নং : 9 বয়স : 66 লিঙ্গ : পুরুষ | ফটো উপলব্ধ | 494 | LMW0011916 | নাম : অর্চনা দাস স্বামীর নাম: অজয় কুমার দাস বাড়ির নং : 9 বয়স : 56 লিঙ্গ : মহিলা | ফটো উপলব্ধ |
| 495 | SCG2569325 | নাম : প্রিয়াংকা দাস পিতার নাম: অজয় কুমার দাস বাড়ির নং : 9 বয়স : 32 লিঙ্গ : মহিলা | ফটো উপলব্ধ | 496 | WB/18/108/000084 | নাম : সঞ্জীব ঘোষ পিতার নাম: রবীন্দ্রনাথ ঘোষ বাড়ির নং : 9 বয়স : 51 লিঙ্গ : পুরুষ | ফটো উপলব্ধ | 497 | SCG1774157 | নাম : ডরোথী ঘোষ স্বামীর নাম: প্রবীর ঘোষ বাড়ির নং : 9 বয়স : 48 লিঙ্গ : মহিলা | ফটো উপলব্ধ |
| 498 | SCG3506755 | নাম : দ্বীপাহিতা ঘোষ মায়ের নাম: ডরোথী ঘোষ বাড়ির নং : ৯ বয়স : 22 লিঙ্গ : মহিলা | ফটো উপলব্ধ | 499 | SCG1586387 | নাম : বিশ্বজিৎ মুখার্জী পিতার নাম: সুধাংশু মোহন মুখার্জী বাড়ির নং : 9 বয়স : 66 লিঙ্গ : পুরুষ | ফটো উপলব্ধ | 500 | SCG1586395 | নাম : গোপা মুখার্জী স্বামীর নাম: বিশ্বজিত মুখার্জী বাড়ির নং : 9 বয়স : 61 লিঙ্গ : মহিলা | ফটো উপলব্ধ |
| 501 | WB/18/108/000303 | নাম : মীনা মিত্র স্বামীর নাম: রঞ্জিত মিত্র বাড়ির নং : 11 বয়স : 71 লিঙ্গ : মহিলা | ফটো উপলব্ধ | 502 | SCG3490372 | নাম : সুরজিৎ মিত্র পিতার নাম: সন্তোষকুমার মিত্র বাড়ির নং : 11 বয়স : 61 লিঙ্গ : পুরুষ | ফটো উপলব্ধ | 503 | SCG3490364 | নাম : সুমনা মিত্র স্বামীর নাম: সুরজিৎ মিত্র বাড়ির নং : 11 বয়স : 56 লিঙ্গ : মহিলা | ফটো উপলব্ধ |
| 504 | SCG2569317 | নাম : শুভায়ন মিত্র পিতার নাম: সুরজিৎ মিত্র বাড়ির নং : 11 বয়স : 30 লিঙ্গ : পুরুষ | ফটো উপলব্ধ | 505 | DWR1491133 | নাম : শ্রাবনী পাকরাশী স্বামীর নাম: সমর পাকরাশী বাড়ির নং : 11 বয়স : 54 লিঙ্গ : মহিলা | ফটো উপলব্ধ | 506 | DWR1491125 | নাম : সমর পাকরাশী পিতার নাম: বিভূতি ভূষণ পাকরাশী বাড়ির নং : 11 বয়স : 61 লিঙ্গ : পুরুষ | ফটো উপলব্ধ |
| 507 | SCG2653053 | নাম : দেবী পাকরাশী মায়ের নাম: সমর পাকরাশী বাড়ির নং : 11 বয়স : 30 লিঙ্গ : মহিলা | ফটো উপলব্ধ | 508 | LMW3582475 | নাম : অভিষেক চ্যাটার্জী পিতার নাম: অলোক কুমার চ্যাটার্জী বাড়ির নং : 12 বয়স : 43 লিঙ্গ : পুরুষ | ফটো উপলব্ধ | 509 | KNH2696516 | নাম : মৌ বোস স্বামীর নাম: রাজেন্দ্র কুমার বোস বাড়ির নং : 14 বয়স : 41 লিঙ্গ : মহিলা | ফটো উপলব্ধ |
| 510 | SCG2983708 | নাম : সোহম দাস পিতার নাম: সোমনাথ দাস বাড়ির নং : 14 বয়স : 27 লিঙ্গ : পুরুষ | ফটো উপলব্ধ | 511 | WB/18/108/309825 | নাম : সুদীপ্ত বসু পিতার নাম: তরুন বসু বাড়ির নং : 15 বয়স : 62 লিঙ্গ : পুরুষ | ফটো উপলব্ধ | 512 | WB/18/108/309824 | নাম : সুমিতা বসু স্বামীর নাম: সুদীপ্ত বসু বাড়ির নং : 15 বয়স : 58 লিঙ্গ : মহিলা | ফটো উপলব্ধ |
| 513 | SCG2288058 | নাম : নেহা বসু পিতার নাম: সুদীপ্ত বসু বাড়ির নং : 15 বয়স : 32 লিঙ্গ : মহিলা | ফটো উপলব্ধ | 514 | WB/18/108/000044 | নাম : তাপসী বোস স্বামীর নাম: অশোক বোস বাড়ির নং : 15 বয়স : 68 লিঙ্গ : মহিলা | ফটো উপলব্ধ | 515 | LMW1871664 | নাম : রাজেন্দ্র কুমার বোস পিতার নাম: রাজকুমার বোস বাড়ির নং : 15 বয়স : 50 লিঙ্গ : পুরুষ | ফটো উপলব্ধ |
| # 516 | LMW4406633 | নাম : রত্না দাস স্বামীর নাম: সোমনাথ দাস বাড়ির নং : সুর্যায়ণ, ফ্ল্যাট - 1 বি, বয়স : 58 লিঙ্গ : মহিলা | ফটো উপলব্ধ | 517 | SCG2820751 | নাম : মানসী দত্ত স্বামীর নাম: প্রসেনজিত দত্ত বাড়ির নং : 15 বয়স : 42 লিঙ্গ : মহিলা | ফটো উপলব্ধ | 518 | WB/18/108/000197 | নাম : বনানী দত্ত স্বামীর নাম: প্রবীর দত্ত বাড়ির নং : 15 বয়স : 74 লিঙ্গ : মহিলা | ফটো উপলব্ধ |



| | | | | | |
|---|------------------|---|------------|--|------------|
| 519 | WB/18/108/000195 | LMW3582186 | 521 | LMW3582194 | |
| নাম : সুচিন্তিতা দত্ত স্বামীর নাম : প্রদ্যুত দত্ত বাড়ির নং : 15 বয়স : 67 লিঙ্গ : মহিলা | ফটো উপলব্ধ | নাম : প্রশান্ত দত্ত পিতার নাম : প্রবীর দত্ত বাড়ির নং : 15 বয়স : 48 লিঙ্গ : পুরুষ | ফটো উপলব্ধ | নাম : প্রসেনজিৎ দত্ত পিতার নাম : প্রদ্যুৎ দত্ত বাড়ির নং : 15 বয়স : 46 লিঙ্গ : পুরুষ | ফটো উপলব্ধ |
| 522 | WB/18/108/000150 | SCG3212818 | 524 | SCG1774181 | |
| নাম : পিয়ালী হালদার পিতার নাম : নিরঞ্জন হালদার বাড়ির নং : 15 বয়স : 53 লিঙ্গ : মহিলা | ফটো উপলব্ধ | নাম : নীলিমা দাস স্বামীর নাম : ফনি ভূষণ দাস বাড়ির নং : 16 বয়স : 80 লিঙ্গ : মহিলা | ফটো উপলব্ধ | নাম : উৎপল গাঙ্গুলী পিতার নাম : বঙ্কিম চন্দ্র গাঙ্গুলী বাড়ির নং : 16 বয়স : 78 লিঙ্গ : পুরুষ | ফটো উপলব্ধ |
| 525 | SCG1774199 | SCG1774173 | 527 | SCG1774165 | |
| নাম : বনানী গাঙ্গুলী স্বামীর নাম : উৎপল গাঙ্গুলী বাড়ির নং : 16 বয়স : 75 লিঙ্গ : মহিলা | ফটো উপলব্ধ | নাম : শঙ্কর নাথ পিতার নাম : সধীর নাথ বাড়ির নং : 16 বয়স : 62 লিঙ্গ : পুরুষ | ফটো উপলব্ধ | নাম : নন্দিনী নাথ স্বামীর নাম : শঙ্কর নাথ বাড়ির নং : 16 বয়স : 59 লিঙ্গ : মহিলা | ফটো উপলব্ধ |
| 528 | SCG2288025 | SCG1774140 | 530 | LMW3582053 | |
| নাম : সঞ্চারী নাথ পিতার নাম : শংকর নাথ বাড়ির নং : 16 বয়স : 32 লিঙ্গ : মহিলা | ফটো উপলব্ধ | নাম : ইন্দ্রানী সেনগুপ্ত স্বামীর নাম : সোমনাথ সেনগুপ্ত বাড়ির নং : 16 বয়স : 52 লিঙ্গ : মহিলা | ফটো উপলব্ধ | নাম : মধুমিতা ভট্ট স্বামীর নাম : সৌম্য কান্তি ভট্ট বাড়ির নং : 7 বয়স : 46 লিঙ্গ : মহিলা | ফটো উপলব্ধ |
| 531 | WB/18/108/000469 | LMW4254272 | 533 | SCG2947836 | |
| নাম : গায়ত্রী দাশশর্মা স্বামীর নাম : সত্যব্রত দাশশর্মা বাড়ির নং : 17 বয়স : 83 লিঙ্গ : মহিলা | ফটো উপলব্ধ | নাম : অনিতা মৈত্র স্বামীর নাম : অমিতাভ মৈত্র বাড়ির নং : 1জি-603,অভিদিপ্তা বয়স : 73 লিঙ্গ : মহিলা | ফটো উপলব্ধ | নাম : অভিষেক চ্যাটার্জী পিতার নাম : দিলীপ কুমার চ্যাটার্জী বাড়ির নং : 18 বয়স : 30 লিঙ্গ : পুরুষ | ফটো উপলব্ধ |
| 534 | WB/18/108/000154 | LMW2073682 | 536 | LMW4932240 | |
| নাম : দেবী গোস্বামী স্বামীর নাম : সুরভ গোস্বামী বাড়ির নং : 19 বয়স : 59 লিঙ্গ : মহিলা | ফটো উপলব্ধ | নাম : কৃষ্ণা সরকার স্বামীর নাম : প্রবীর সোম বাড়ির নং : 19 বয়স : 66 লিঙ্গ : মহিলা | ফটো উপলব্ধ | নাম : অবন্তি সোম পিতার নাম : প্রদীপ সোম বাড়ির নং : 19 বয়স : 40 লিঙ্গ : মহিলা | ফটো উপলব্ধ |
| 537 | WB/18/108/000209 | LMW0012260 | 539 | WB/18/108/000198 | |
| নাম : জলি দত্ত স্বামীর নাম : মোহিতলাল দত্ত বাড়ির নং : 21 বয়স : 52 লিঙ্গ : মহিলা | ফটো উপলব্ধ | নাম : শ্রাবনী রায় স্বামীর নাম : রামকৃষ্ণ রায় বাড়ির নং : 21 বয়স : 69 লিঙ্গ : মহিলা | ফটো উপলব্ধ | নাম : সুপর্ণা চন্দ স্বামীর নাম : সুরভ চন্দ বাড়ির নং : 23 বয়স : 68 লিঙ্গ : মহিলা | ফটো উপলব্ধ |
| 540 | LMW3000924 | SCG3017373 | 542 | SCG3024429 | |
| নাম : সুমন চন্দ পিতার নাম : সুরভ চন্দ বাড়ির নং : 23 বয়স : 43 লিঙ্গ : পুরুষ | ফটো উপলব্ধ | নাম : সুপ্রিয়া রায় চৌধুরী স্বামীর নাম : অসীম কুমার চৌধুরী বাড়ির নং : 24 বয়স : 74 লিঙ্গ : মহিলা | ফটো উপলব্ধ | নাম : অনিবার্ন রায় চৌধুরী পিতার নাম : অসীম রায় চৌধুরী বাড়ির নং : 24 বয়স : 39 লিঙ্গ : পুরুষ | ফটো উপলব্ধ |
| 543 | LMW4824850 | LMW4824843 | # 545 | SCG3758018 | |
| নাম : হৃষীকেশ বর্মন পিতার নাম : ভীম চন্দ্র বর্মন বাড়ির নং : 27 বয়স : 69 লিঙ্গ : পুরুষ | ফটো উপলব্ধ | নাম : উমা বর্মন স্বামীর নাম : হৃষীকেশ বর্মন বাড়ির নং : 27 বয়স : 53 লিঙ্গ : মহিলা | ফটো উপলব্ধ | নাম : সুজাতা বর্মা স্বামীর নাম : সুদীপ বর্মা বাড়ির নং : ২৭/এ বয়স : 60 লিঙ্গ : মহিলা | ফটো উপলব্ধ |
| 546 | SCG2653046 | SCG2820769 | 548 | SCG1778984 | |
| নাম : হেমন্ত মুখার্জী পিতার নাম : মনোরঞ্জন মুখার্জী বাড়ির নং : 28 বয়স : 57 লিঙ্গ : পুরুষ | ফটো উপলব্ধ | নাম : হুশান্ত মুখার্জী পিতার নাম : হেমন্ত মুখার্জী বাড়ির নং : 28 বয়স : 29 লিঙ্গ : পুরুষ | ফটো উপলব্ধ | নাম : আনন্দ দত্ত পিতার নাম : নগেন্দ্রনাথ দত্ত বাড়ির নং : 32 বয়স : 65 লিঙ্গ : পুরুষ | ফটো উপলব্ধ |



| | | | | | |
|---|--------------------------------|--|--------------------------------|---|--------------------------------|
| 549 নাম : শুক্লা দত্ত স্বামীর নাম : আনন্দ কুমার দত্ত বাড়ির নং : ৩২ বয়স : 58 লিঙ্গ : মহিলা | LMW4413936 ফটো উপলব্ধ | 550 নাম : নয়ন কাজল বসু পিতার নাম : কালিদাস বসু বাড়ির নং : 33 বয়স : 62 লিঙ্গ : পুরুষ | WB/18/108/000058 ফটো উপলব্ধ | 551 নাম : কৃষ্ণা বসু স্বামীর নাম : নয়ন কাজল বসু বাড়ির নং : 33 বয়স : 55 লিঙ্গ : মহিলা | LMW2080034 ফটো উপলব্ধ |
| 552 নাম : অর্পিতা বসু পিতার নাম : নয়ন কাজল বসু বাড়ির নং : 33 বয়স : 27 লিঙ্গ : মহিলা | SCG2983716 ফটো উপলব্ধ | 553 নাম : শোভা রানী বোস স্বামীর নাম : কালিদাস বোস বাড়ির নং : 33 বয়স : 81 লিঙ্গ : মহিলা | SCG3171154 ফটো উপলব্ধ | 554 নাম : দুল শীল স্বামীর নাম : অজিত শীল বাড়ির নং : 35 বয়স : 66 লিঙ্গ : মহিলা | SCG3653912 ফটো উপলব্ধ |
| 555 নাম : রুদ্র দাশগুপ্ত পিতার নাম : তাপস কুমার দাশগুপ্ত বাড়ির নং : 36 বয়স : 49 লিঙ্গ : পুরুষ | SCG1774207 ফটো উপলব্ধ | 556 নাম : শ্রাবন্তী দাশগুপ্ত স্বামীর নাম : রুদ্র দাশগুপ্ত বাড়ির নং : 36 বয়স : 48 লিঙ্গ : মহিলা | SCG1774215 ফটো উপলব্ধ | 557 নাম : সুশীল নাগ পিতার নাম : হরেন্দ্র নাগ বাড়ির নং : 37 বয়স : 83 লিঙ্গ : পুরুষ | WB/18/108/000002 ফটো উপলব্ধ |
| 558 নাম : পূর্ণিমা নাগ পিতার নাম : সুশীল নাগ বাড়ির নং : 37 বয়স : 77 লিঙ্গ : মহিলা | LMW5025408 ফটো উপলব্ধ | 559 নাম : অজয় কুমার নাগ পিতার নাম : অনিল নাগ বাড়ির নং : 37 বয়স : 57 লিঙ্গ : পুরুষ | SCG3703097 ফটো উপলব্ধ | 560 নাম : চন্দনা নাগ স্বামীর নাম : শংকর নাগ বাড়ির নং : 37 বয়স : 56 লিঙ্গ : মহিলা | LMW4407284 ফটো উপলব্ধ |
| 561 নাম : পূর্ণিমা নাগ স্বামীর নাম : অজয় নাগ বাড়ির নং : 37 বয়স : 52 লিঙ্গ : মহিলা | LMW0014266 ফটো উপলব্ধ | 562 নাম : সুরজিত কুমার নাগ পিতার নাম : সুশীল কুমার নাগ বাড়ির নং : 37 বয়স : 41 লিঙ্গ : পুরুষ | LMW3582293 ফটো উপলব্ধ | 563 নাম : সমীর সেন পিতার নাম : সাধন সেন বাড়ির নং : 38 বয়স : 73 লিঙ্গ : পুরুষ | WB/18/108/000485 ফটো উপলব্ধ |
| 564 নাম : আলোক কুমার সেন পিতার নাম : সাধন সেন বাড়ির নং : 38 বয়স : 66 লিঙ্গ : পুরুষ | SCG3661667 ফটো উপলব্ধ | 565 নাম : মীরা সেন স্বামীর নাম : সমীর সেন বাড়ির নং : 38 বয়স : 64 লিঙ্গ : মহিলা | LMW0014290 ফটো উপলব্ধ | 566 নাম : তরুন সেন পিতার নাম : সাধন সেন বাড়ির নং : 38 বয়স : 59 লিঙ্গ : পুরুষ | SCG3171147 ফটো উপলব্ধ |
| 567 নাম : শ্যামলী সেন স্বামীর নাম : তরুন সেন বাড়ির নং : 38 বয়স : 49 লিঙ্গ : মহিলা | LMW4406831 ফটো উপলব্ধ | 568 নাম : সিদ্ধার্থ সেন পিতার নাম : সমীর সেন বাড়ির নং : 38 বয়স : 41 লিঙ্গ : পুরুষ | LMW4171732 ফটো উপলব্ধ | #2 569 নাম : সৌমি সেন স্বামীর নাম : সিদ্ধার্থ সেন বাড়ির নং : 38 বয়স : 34 লিঙ্গ : মহিলা | IHM1437425 ফটো উপলব্ধ |
| 570 নাম : সায়ন্তন সেন পিতার নাম : তরুন কুমার সেন বাড়ির নং : 38 বয়স : 25 লিঙ্গ : পুরুষ | SCG3195633 ফটো উপলব্ধ | 571 নাম : দীপায়ন চৌধুরী পিতার নাম : দেবী প্রসাদ চৌধুরী বাড়ির নং : 39 বয়স : 31 লিঙ্গ : পুরুষ | SCG2435113 ফটো উপলব্ধ | 572 নাম : দেবীপ্রসাদ চৌধুরী পিতার নাম : বিজয় চৌধুরী বাড়ির নং : 39 বয়স : 64 লিঙ্গ : পুরুষ | WB/18/108/000266 ফটো উপলব্ধ |
| 573 নাম : ঝুমা চৌধুরী স্বামীর নাম : দেবীপ্রসাদ চৌধুরী বাড়ির নং : 39 বয়স : 56 লিঙ্গ : মহিলা | WB/18/108/000267 ফটো উপলব্ধ | 574 নাম : সুদেষ্কা চ্যাটার্জী স্বামীর নাম : দেবীপ্রসাদ চ্যাটার্জী বাড়ির নং : 40 বয়স : 46 লিঙ্গ : মহিলা | SCG0003632 ফটো উপলব্ধ | 575 নাম : দেবীপ্রসাদ চ্যাটার্জী পিতার নাম : চঞ্চল চ্যাটার্জী বাড়ির নং : 40 বয়স : 44 লিঙ্গ : পুরুষ | HLG2746105 ফটো উপলব্ধ |
| 576 নাম : তপন কুমার ঘোষ পিতার নাম : নির্মল চন্দ্র ঘোষ বাড়ির নং : 40 বয়স : 69 লিঙ্গ : পুরুষ | WB/18/108/003401 ফটো উপলব্ধ | 577 নাম : গঙ্গা বালা ঘোষ স্বামীর নাম : তপন কুমার ঘোষ বাড়ির নং : 40 বয়স : 61 লিঙ্গ : মহিলা | WB/18/108/003150 ফটো উপলব্ধ | 578 নাম : পিনাকী ঘোষ পিতার নাম : তপন কুমার ঘোষ বাড়ির নং : 40 বয়স : 41 লিঙ্গ : পুরুষ | LMW3582608 ফটো উপলব্ধ |



| | | | | | | | | | | | |
|-----|------------------|---|------------|-----|------------------|--|------------|-----|------------------|---|------------|
| 579 | WB/18/108/000405 | নাম : প্রতিমা দে স্বামীর নাম: মনোরঞ্জন দে বাড়ির নং : 41 বয়স : 68 লিঙ্গ : মহিলা | ফটো উপলব্ধ | 580 | LMW4824892 | নাম : বিদ্যুৎ কুমার দে পিতার নাম: শিশির কুমার দে বাড়ির নং : 41 বয়স : 42 লিঙ্গ : পুরুষ | ফটো উপলব্ধ | 581 | SCG3598638 | নাম : লক্ষ্মীরানী দে পিতার নাম: শিশির দে বাড়ির নং : 41 বয়স : 65 লিঙ্গ : পুরুষ | ফটো উপলব্ধ |
| 582 | LMW4932224 | নাম : সুলগা সান্যাল পিতার নাম: নারায়ননাথ সান্যাল বাড়ির নং : 56 বয়স : 37 লিঙ্গ : মহিলা | ফটো উপলব্ধ | 583 | SCG1774132 | নাম : শিপ্রা চ্যাটার্জী পিতার নাম: প্রভাত কুমার চ্যাটার্জী বাড়ির নং : ৫৭ বয়স : 67 লিঙ্গ : মহিলা | ফটো উপলব্ধ | 584 | LMW3001443 | নাম : সুদীপ্ত দত্ত পিতার নাম: সুকুমার দত্ত বাড়ির নং : 57 বয়স : 47 লিঙ্গ : পুরুষ | ফটো উপলব্ধ |
| 585 | WB/18/108/003346 | নাম : জয়ন্ত মিত্র পিতার নাম: অজিত মিত্র বাড়ির নং : 59 বয়স : 64 লিঙ্গ : পুরুষ | ফটো উপলব্ধ | 586 | LMW4932216 | নাম : ভাস্বতী পাল(মিত্র) স্বামীর নাম: ভোলানাথ পাল বাড়ির নং : 59 বয়স : 69 লিঙ্গ : মহিলা | ফটো উপলব্ধ | 587 | SCG2288074 | নাম : প্রিয়াঙ্কা পাল মায়ের নাম: ভাস্বতী পাল বাড়ির নং : 59 বয়স : 31 লিঙ্গ : মহিলা | ফটো উপলব্ধ |
| 588 | LMW4171799 | নাম : আলোকিকা ব্যানার্জী পিতার নাম: সৌপায়ন ব্যানার্জী বাড়ির নং : 60 বয়স : 39 লিঙ্গ : মহিলা | ফটো উপলব্ধ | 589 | LMW1858927 | নাম : শ্রাবনী ব্যানার্জী স্বামীর নাম: প্রবীর ব্যানার্জী বাড়ির নং : 61 বয়স : 54 লিঙ্গ : মহিলা | ফটো উপলব্ধ | 590 | LMW2076677 | নাম : কালীশঙ্কর ভট্টাচার্য্য পিতার নাম: গোপাল চন্দ্র ভট্টাচার্য্য বাড়ির নং : 61 বয়স : 79 লিঙ্গ : পুরুষ | ফটো উপলব্ধ |
| 591 | LMW2076685 | নাম : মমতা ভট্টাচার্য্য স্বামীর নাম: কালীশঙ্কর ভট্টাচার্য্য বাড়ির নং : 61 বয়স : 71 লিঙ্গ : মহিলা | ফটো উপলব্ধ | 592 | WB/02/012/387417 | নাম : রিতা ভট্টাচার্য্য স্বামীর নাম: তরুণ কুমার ভট্টাচার্য্য বাড়ির নং : 61 বয়স : 67 লিঙ্গ : মহিলা | ফটো উপলব্ধ | 593 | SCG0006197 | নাম : সৌমিত্রা ভট্টাচার্য্য পিতার নাম: দীপক চন্দ্র ভট্টাচার্য্য বাড়ির নং : 61 বয়স : 50 লিঙ্গ : মহিলা | ফটো উপলব্ধ |
| 594 | SCG1475649 | নাম : সায়নী ভট্টাচার্য্য পিতার নাম: কালীশঙ্কর ভট্টাচার্য্য বাড়ির নং : 61 বয়স : 37 লিঙ্গ : মহিলা | ফটো উপলব্ধ | 595 | SCG3121290 | নাম : পৌতম লাহিড়ী পিতার নাম: বিনোদ রঞ্জন লাহিড়ী বাড়ির নং : 63 বয়স : 71 লিঙ্গ : পুরুষ | ফটো উপলব্ধ | 596 | SCG3121282 | নাম : মঞ্জুশ্রী লাহিড়ী স্বামীর নাম: পৌতম লাহিড়ী বাড়ির নং : 63 বয়স : 64 লিঙ্গ : মহিলা | ফটো উপলব্ধ |
| 597 | SCG2435105 | নাম : চিত্রা লাহিড়ী পিতার নাম: পৌতম লাহিড়ী বাড়ির নং : 63 বয়স : 31 লিঙ্গ : পুরুষ | ফটো উপলব্ধ | 598 | WB/18/108/000112 | নাম : স্বপন মিত্র পিতার নাম: মানিক মিত্র বাড়ির নং : 63 বয়স : 78 লিঙ্গ : পুরুষ | ফটো উপলব্ধ | 599 | WB/18/108/000478 | নাম : মণিকা মিত্র স্বামীর নাম: স্বপন মিত্র বাড়ির নং : 63 বয়স : 73 লিঙ্গ : মহিলা | ফটো উপলব্ধ |
| 600 | WB/18/108/000113 | নাম : স্বপ্নদীপ মিত্র পিতার নাম: স্বপন মিত্র বাড়ির নং : 63 বয়স : 50 লিঙ্গ : পুরুষ | ফটো উপলব্ধ | 601 | LMW4824918 | নাম : তমাল্লা দাস মিত্র স্বামীর নাম: স্বপ্নদীপ মিত্র বাড়ির নং : 63 বয়স : 48 লিঙ্গ : মহিলা | ফটো উপলব্ধ | 602 | LMW4824900 | নাম : জয়ন্তী মিত্র স্বামীর নাম: শুভদীপ মিত্র বাড়ির নং : 63 বয়স : 47 লিঙ্গ : মহিলা | ফটো উপলব্ধ |
| 603 | LMW3582368 | নাম : শুভদীপ মিত্র পিতার নাম: স্বপন মিত্র বাড়ির নং : 63 বয়স : 46 লিঙ্গ : পুরুষ | ফটো উপলব্ধ | 604 | SCG1406800 | নাম : গোপা সোম স্বামীর নাম: শৈলেন্দ্র নাথ সোম বাড়ির নং : 65 বয়স : 73 লিঙ্গ : মহিলা | ফটো উপলব্ধ | 605 | LMW4171773 | নাম : সমীরন সাহা পিতার নাম: সীতাংশ সাহা বাড়ির নং : 65 বয়স : 39 লিঙ্গ : পুরুষ | ফটো উপলব্ধ |
| 606 | SCG2653004 | নাম : সাঞ্চিতা সাহা স্বামীর নাম: সমীরন সাহা বাড়ির নং : 65 বয়স : 38 লিঙ্গ : মহিলা | ফটো উপলব্ধ | 607 | LMW2112068 | নাম : তপন কুমার মিত্র পিতার নাম: মানিকলাল মিত্র বাড়ির নং : 66A বয়স : 71 লিঙ্গ : পুরুষ | ফটো উপলব্ধ | 608 | LMW2112076 | নাম : ডালিয়া মিত্র স্বামীর নাম: তপন কুমার মিত্র বাড়ির নং : 66A বয়স : 65 লিঙ্গ : মহিলা | ফটো উপলব্ধ |



| | | | | | |
|---|--------------------------------|--|--------------------------------|--|--------------------------------|
| 609 নাম : রবি নায়েক পিতার নাম: মদন মোহন নায়েক বাড়ির নং : 66এ বয়স : 57 লিঙ্গ : পুরুষ | SCG3283637 ফটো উপলব্ধ | 610 নাম : তাপস সাধুখাঁ পিতার নাম: বিহারী সাধুখাঁ বাড়ির নং : 66a বয়স : 67 লিঙ্গ : পুরুষ | WB/23/151/075697 ফটো উপলব্ধ | 611 নাম : সোনাবালা সাধুখাঁ স্বামীর নাম: তাপস সাধুখাঁ বাড়ির নং : 66a বয়স : 54 লিঙ্গ : মহিলা | WB/23/151/075698 ফটো উপলব্ধ |
| 612 নাম : সৌমেন সাধুখাঁ পিতার নাম: তাপস সাধুখাঁ বাড়ির নং : 66a বয়স : 40 লিঙ্গ : পুরুষ | KNH2699957 ফটো উপলব্ধ | 613 নাম : মিলন প্রসাদ সাউ পিতার নাম: প্রসাদ লাল সাউ বাড়ির নং : 67 বয়স : 51 লিঙ্গ : পুরুষ | SCG2595916 ফটো উপলব্ধ | 614 নাম : শান্তি সাউ স্বামীর নাম: মিলন প্রসাদ সাউ বাড়ির নং : 67 বয়স : 48 লিঙ্গ : মহিলা | SCG2595924 ফটো উপলব্ধ |
| # 615 নাম : সৌরভ কুমার সাউ পিতার নাম: মিলন প্রসাদ সাউ বাড়ির নং : 67 বয়স : 29 লিঙ্গ : পুরুষ | SCG2652998 ফটো উপলব্ধ | 616 নাম : কাজল সাউ পিতার নাম: মিলন প্রসাদ সাউ বাড়ির নং : 67 বয়স : 27 লিঙ্গ : মহিলা | SCG3045101 ফটো উপলব্ধ | 617 নাম : মলি সোম পিতার নাম: প্রফুল্ল চন্দ্র সোম বাড়ির নং : 100/10/1 বয়স : 70 লিঙ্গ : মহিলা | SCG3430782 ফটো উপলব্ধ |
| 618 নাম : সোহম মিত্র পিতার নাম: মোহন মিত্র বাড়ির নং : 139, ফ্ল্যাট 1বি বয়স : 27 লিঙ্গ : পুরুষ | SCG3488921 ফটো উপলব্ধ | 619 নাম : সুশান্ত কুমার দালাল পিতার নাম: কমলাক্ষ দালাল বাড়ির নং : FL-101 বয়স : 68 লিঙ্গ : পুরুষ | SCG2750339 ফটো উপলব্ধ | 620 নাম : দীপাধিতা দালাল স্বামীর নাম: সুশান্ত কুমার দালাল বাড়ির নং : FL-101 47/1 বয়স : 59 লিঙ্গ : মহিলা | KNH2701126 ফটো উপলব্ধ |
| 621 নাম : সঞ্জনা সরকার পিতার নাম: গোবিন্দ সরকার বাড়ির নং : FL-C-3 বয়স : 29 লিঙ্গ : মহিলা | SCG2652980 ফটো উপলব্ধ | 622 নাম : গঙ্গী পাল স্বামীর নাম: প্রজাময় পাল বাড়ির নং : P/6 বয়স : 52 লিঙ্গ : মহিলা | LMW4154308 ফটো উপলব্ধ | 623 নাম : দেবশীষ বসু স্বামীর নাম: অরুণা বসু বাড়ির নং : P-17 বয়স : 65 লিঙ্গ : পুরুষ | SCG1406842 ফটো উপলব্ধ |
| 624 নাম : রিতা বসু স্বামীর নাম: দেবশীষ বসু বাড়ির নং : P-17 বয়স : 63 লিঙ্গ : মহিলা | SCG3538550 ফটো উপলব্ধ | 625 নাম : প্রদীপ কুমার বসু পিতার নাম: মধুসূদন বসু বাড়ির নং : পি/17 বয়স : 74 লিঙ্গ : পুরুষ | SCG1778943 ফটো উপলব্ধ | 626 নাম : শিখা বসু স্বামীর নাম: প্রদীপ বোস বাড়ির নং : P/17 বয়স : 67 লিঙ্গ : মহিলা | SCG3538543 ফটো উপলব্ধ |
| 627 নাম : দেবজিত বসু পিতার নাম: প্রদীপ কুমার বসু বাড়ির নং : P/17 বয়স : 42 লিঙ্গ : পুরুষ | SCG1778950 ফটো উপলব্ধ | 628 নাম : প্রবীর বোস পিতার নাম: মধুসূদন বোস বাড়ির নং : P/17 বয়স : 71 লিঙ্গ : পুরুষ | WB/18/108/000516 ফটো উপলব্ধ | 629 নাম : টুঙ্গা দাস পিতার নাম: মহেন্দ্র প্রসাদ দাস ঠাকুর বাড়ির নং : 40 বয়স : 46 লিঙ্গ : মহিলা | SCG2823623 ফটো উপলব্ধ |
| 630 নাম : শিপ্রা মাস্টক স্বামীর নাম: সমীর বাড়ির নং : P/23/5 বয়স : 72 লিঙ্গ : মহিলা | SCG1406818 ফটো উপলব্ধ | 631 নাম : মধু (বা)সিং স্বামীর নাম: প্রদীপ সিং বাড়ির নং : P/23B বয়স : 38 লিঙ্গ : মহিলা | LMW4932232 ফটো উপলব্ধ | # 632 নাম : শর্মিষ্ঠা চন্দ দাস পিতার নাম: সুরত চন্দ বাড়ির নং : লেক ভিউ, ফ্ল্যাট 2বি বয়স : 41 লিঙ্গ : মহিলা | LMW4171674 ফটো উপলব্ধ |
| 633 নাম : মায়ী সিং স্বামীর নাম: সীতারাম সিং বাড়ির নং : P/23B বয়স : 71 লিঙ্গ : মহিলা | WB/18/108/000141 ফটো উপলব্ধ | 634 নাম : দীপক সিং পিতার নাম: সীতারাম সিং বাড়ির নং : P/23B বয়স : 50 লিঙ্গ : পুরুষ | WB/18/108/000353 ফটো উপলব্ধ | 635 নাম : প্রদীপ সিং পিতার নাম: সীতারাম সিং বাড়ির নং : P/23B বয়স : 55 লিঙ্গ : পুরুষ | WB/18/108/000540 ফটো উপলব্ধ |
| 636 নাম : অবেষা ঘোষ পিতার নাম: তাপস কুমার ঘোষ বাড়ির নং : P23E বয়স : 26 লিঙ্গ : মহিলা | SCG3034717 ফটো উপলব্ধ | 637 নাম : দেবপ্রসাদ ব্যানাজী পিতার নাম: বীরেন্দ্র নাথ ব্যানাজী বাড়ির নং : P-23E বয়স : 67 লিঙ্গ : পুরুষ | LMW3000767 ফটো উপলব্ধ | 638 নাম : সাত্তিক মাস্টক পিতার নাম: সমীর মাস্টক বাড়ির নং : P/23E বয়স : 37 লিঙ্গ : পুরুষ | SCG1406826 ফটো উপলব্ধ |



| | | | | | | | | | | | |
|-----|------------------|--|------------|-----|------------------|--|------------|-------|------------|--|------------|
| 639 | SCG3207990 | নাম : প্রণয়কুমার দাস পিতার নাম: অজিতরঞ্জন দাস বাড়ির নং : P/23E বয়স : 70 লিঙ্গ : পুরুষ | ফটো উপলব্ধ | 640 | WB/18/108/000283 | নাম : মিলন দাস পিতার নাম: অজিতরঞ্জন দাস বাড়ির নং : P/23E বয়স : 66 লিঙ্গ : পুরুষ | ফটো উপলব্ধ | # 641 | SCG3756632 | নাম : অলোক কুমার দাস পিতার নাম: অজিতরঞ্জন দাস বাড়ির নং : P/23E বয়স : 65 লিঙ্গ : পুরুষ | ফটো উপলব্ধ |
| 642 | WB/23/151/348331 | নাম : মন্দিরা দাস স্বামীর নাম: মিলন দাস বাড়ির নং : P/23E বয়স : 63 লিঙ্গ : মহিলা | ফটো উপলব্ধ | 643 | LMW4406906 | নাম : মিতালি দাস স্বামীর নাম: প্রনয় কুমার দাস বাড়ির নং : P/23E বয়স : 57 লিঙ্গ : মহিলা | ফটো উপলব্ধ | 644 | SCG2947844 | নাম : অভীক দাস পিতার নাম: প্রণয় দাস বাড়ির নং : P23/E বয়স : 28 লিঙ্গ : পুরুষ | ফটো উপলব্ধ |
| 645 | LMW4932190 | নাম : তাপস কুমার ঘোষ পিতার নাম: মিহির কুমার ঘোষ বাড়ির নং : P/23E বয়স : 54 লিঙ্গ : পুরুষ | ফটো উপলব্ধ | 646 | LMW4932182 | নাম : বন্দনা ঘোষ স্বামীর নাম: তাপস কুমার ঘোষ বাড়ির নং : P/23E বয়স : 53 লিঙ্গ : মহিলা | ফটো উপলব্ধ | 647 | SCG0003988 | নাম : তপতী মুখোপাধ্যায়(ব্যানার্জী) স্বামীর নাম: দেব প্রসাদ ব্যানার্জী বাড়ির নং : P23/E বয়স : 65 লিঙ্গ : মহিলা | ফটো উপলব্ধ |
| 648 | WB/18/108/780415 | নাম : মিঠু দাস স্বামীর নাম: অলোক কুমার দাস বাড়ির নং : P/23/E বয়স : 52 লিঙ্গ : মহিলা | ফটো উপলব্ধ | 649 | SCG3606571 | নাম : ঋষ্টিকা দাস পিতার নাম: তাপস দাস বাড়ির নং : 40 বয়স : 20 লিঙ্গ : মহিলা | ফটো উপলব্ধ | 650 | SCG3607926 | নাম : দেবপর্না পাল পিতার নাম: দেবরাজ পাল বাড়ির নং : 37/1 বয়স : 23 লিঙ্গ : মহিলা | ফটো উপলব্ধ |
| 651 | SCG3607959 | নাম : মানস ব্যানার্জী পিতার নাম: শম্ভু নাথ ব্যানার্জী বাড়ির নং : ইমৌন অপার্টমেন্ট 3রোড ফ্লোর বয়স : 54 লিঙ্গ : পুরুষ | ফটো উপলব্ধ | 652 | LFB0301648 | নাম : সুজিত সরকার পিতার নাম: মনিন্দ্র নাথ সরকার বাড়ির নং : যোগেশ অমিয়া স্মৃতি টাওয়ার বয়স : 59 লিঙ্গ : পুরুষ | ফটো উপলব্ধ | 653 | SCG3677473 | নাম : আভা কুন্ডু স্বামীর নাম: মুণালকান্তি কুন্ডু বাড়ির নং : 13 বয়স : 63 লিঙ্গ : মহিলা | ফটো উপলব্ধ |
| 654 | SCG3677424 | নাম : পৌতম হালদার পিতার নাম: নিতাই হালদার বাড়ির নং : 3 বয়স : 42 লিঙ্গ : পুরুষ | ফটো উপলব্ধ | 655 | SCG3674637 | নাম : অরিন্দ্র দাস পিতার নাম: মিলন দাস বাড়ির নং : পি23ই বয়স : 21 লিঙ্গ : পুরুষ | ফটো উপলব্ধ | 656 | SCG3686276 | নাম : নিতাই হালদার পিতার নাম: কৃষ্ণা হালদার বাড়ির নং : 3 বয়স : 68 লিঙ্গ : পুরুষ | ফটো উপলব্ধ |
| 657 | SCG3686458 | নাম : তিলোকা হালদার স্বামীর নাম: নিতাই হালদার বাড়ির নং : 3 বয়স : 64 লিঙ্গ : মহিলা | ফটো উপলব্ধ | 658 | SCG3699774 | নাম : অনুভাব ভট্ট পিতার নাম: সৌম্য কান্তি ভট্ট বাড়ির নং : আর্কা ফ্ল্যাট নং.2 বয়স : 19 লিঙ্গ : পুরুষ | ফটো উপলব্ধ | | | | |



| | | | | |
|-----|---|------------|------------|---|
| 659 | 1 | SCG3714334 | ফটো উপলব্ধ | নাম : অর্ক সেনগুপ্ত মায়ের নাম: বৈশাখী সেনগুপ্ত বাড়ির নং : 1 বয়স : 22 লিঙ্গ : পুরুষ |
| 660 | 2 | SCG3714532 | ফটো উপলব্ধ | নাম : গাঙ্গী জয়িতা বর্মন পিতার নাম: হুম্বীকেশ বর্মন বাড়ির নং : 27 বয়স : 25 লিঙ্গ : মহিলা |
| 661 | 1 | SCG3714599 | ফটো উপলব্ধ | নাম : উত্তরণ চৌধুরী মায়ের নাম: শ্যামলী চৌধুরী বাড়ির নং : লীলা ভবন বয়স : 31 লিঙ্গ : পুরুষ |
| 662 | 2 | SCG3714698 | ফটো উপলব্ধ | নাম : স্বপন সেনগুপ্ত পিতার নাম: গোপাল সেনগুপ্ত বাড়ির নং : 1 বয়স : 71 লিঙ্গ : পুরুষ |
| 663 | 1 | SCG3714706 | ফটো উপলব্ধ | নাম : অরিন্দম সেনগুপ্ত পিতার নাম: স্বপন সেনগুপ্ত বাড়ির নং : 1 বয়স : 40 লিঙ্গ : পুরুষ |
| 664 | 1 | SCG3714763 | ফটো উপলব্ধ | নাম : নির্বরা দাস পিতার নাম: শংকর দাস বাড়ির নং : 14বি বয়স : 18 লিঙ্গ : মহিলা |
| 665 | 1 | SCG3714896 | ফটো উপলব্ধ | নাম : ওঙ্কার চক্রবর্তী পিতার নাম: কুশল চক্রবর্তী বাড়ির নং : 53 বয়স : 18 লিঙ্গ : পুরুষ |
| 666 | 2 | SCG3715752 | ফটো উপলব্ধ | নাম : দৌশাণী সেনগুপ্ত মায়ের নাম: ইন্দ্রানী সেনগুপ্ত বাড়ির নং : 16 নীহারিকা আশু টোপ ফ্লোর বয়স : 21 লিঙ্গ : মহিলা |
| 667 | 1 | SCG3716024 | ফটো উপলব্ধ | নাম : শান্তনু জানা পিতার নাম: স্বপন কুমার জানা বাড়ির নং : 1এ, অস্তরঅংগ অ্যাপার্টমেন্ট বয়স : 31 লিঙ্গ : পুরুষ |
| 668 | 1 | ZYR2764835 | ফটো উপলব্ধ | নাম : শ্রেষ্ঠা অধিকারী পিতার নাম: রবীন্দ্রনাথ অধিকারী বাড়ির নং : 21/1 বয়স : 29 লিঙ্গ : মহিলা |
| 669 | 2 | SCG3723004 | ফটো উপলব্ধ | নাম : বিশাল দাস মায়ের নাম: টুম্পা দাস বাড়ির নং : 40 বয়স : 21 লিঙ্গ : পুরুষ |
| 670 | 1 | SCG3754058 | ফটো উপলব্ধ | নাম : টিশা রায় পিতার নাম: তাপস কুমার রায় বাড়ির নং : সৌহার্দ্য বয়স : 22 লিঙ্গ : মহিলা |



নির্বাচক সংখ্যার সারসংক্ষেপ :

A) নির্বাচকের সংখ্যা :

| | নির্বাচক তালিকার প্রকৃতি | নির্বাচক তালিকার পরিচিতি : | নির্বাচকের সংখ্যা : | | | | |
|--|---|----------------------------|---|-------|--------------|-----|-----|
| | | | পুরুষ | মহিলা | তৃতীয় লিঙ্গ | মোট | |
| I | মূল তালিকা | মূল তালিকা | বিশেষ নিবিড় সংশোধন ২০২৬ এর চূড়ান্ত ভোটার তালিকার সহিত 09-04-2026 তারিখ অবধি সংশোধিত নির্বাচক তালিকা | 303 | 355 | 0 | 658 |
| II | 1- সংযোজন তালিকা | সংযোজনী 1 | বিশেষ সংক্ষিপ্ত সংশোধন 2026 | 7 | 5 | 0 | 12 |
| | | সংযোজনী 2 | ধারাবাহিক সংশোধন 2026 | 0 | 0 | 0 | 0 |
| | | মোট | | 7 | 5 | 0 | 12 |
| III | 2- বিয়োজন তালিকা | সংযোজনী 1 | বিশেষ সংক্ষিপ্ত সংশোধন 2026 | 2 | 1 | 0 | 3 |
| | | সংযোজনী 2 | ধারাবাহিক সংশোধন 2026 | 0 | 1 | 0 | 1 |
| | | মোট | | 2 | 2 | 0 | 4 |
| IV | 'লিঙ্গ ক্ষেত্রের' পরিবর্তনের কারণে পার্থক্য | | | 0 | 0 | 0 | 0 |
| V | বিচারপ্রক্রিয়ার অধীনস্থ | | | 0 | 0 | 0 | 0 |
| VI | বিচার বিভাগীয় আধিকারিক কর্তৃক বিচারপূর্বক নিষ্পত্তির পর বিয়োজিত | | | 1 | 1 | 0 | 2 |
| নির্বাচকের মোট সংখ্যা (I+II-III+IV-V-VI) | | | | 307 | 357 | 0 | 664 |

B) ক্রটি সংশোধনের সংখ্যা :

| নির্বাচক তালিকার প্রকৃতি | নির্বাচক তালিকার পরিচিতি : | ক্রটি সংশোধনের সংখ্যা : |
|--------------------------|-----------------------------|-------------------------|
| সংযোজনী 1 | বিশেষ সংক্ষিপ্ত সংশোধন 2026 | 21 |
| সংযোজনী 2 | ধারাবাহিক সংশোধন 2026 | 3 |
| | মোট | 24 |

নির্বাচক নিবন্ধন আধিকারিকের স্বাক্ষর

E-মৃত, S-স্থানান্তরিত, R-একাধিকবার অন্তর্ভুক্ত, M-নিখোঁজ, Q-যোগ্য নহে