

নির্বাচক তালিকা 2026 S25 পশ্চিমবঙ্গ



বিধানসভা নির্বাচনক্ষেত্রের নং, নাম ও সংরক্ষণের স্থিতি : 150 - যাদবপুর (সাধারণ)		অংশ নং : 109																			
বিধানসভা নির্বাচনক্ষেত্রটি যে লোকসভা নির্বাচনক্ষেত্রের / ক্ষেত্রসমূহের অন্তর্ভুক্ত তার নং, নাম ও সংরক্ষণ স্থিতি : 22 - যাদবপুর (সাধারণ)																					
1. সংশোধনের পূর্ণ বিবরণ																					
সংশোধনের বৎসর :	2026	নির্বাচক তালিকার পরিচিতি :																			
ভিত্তি তারিখ :	01-01-2026	বিশেষ নিবিড় সংশোধন ২০২৬ এর চূড়ান্ত ভোটার তালিকার সহিত 09-04-2026 তারিখ অবধি সংশোধিত নির্বাচক তালিকা																			
সংশোধনের প্রকৃতি :	ধারাবাহিক সংশোধন 2026																				
প্রকাশনার তারিখ :	09-04-2026																				
2. অংশ ও নির্বাচনী এলাকার পূর্ণ বিবরণ :																					
অংশের ভাগ নং ও নাম :																					
1-যমুনা নগর (অংশ)		<table border="1" style="width: 100%; border-collapse: collapse;"> <tr> <td>প্রধান শহর/গ্রাম</td> <td>: কোলকাতা মিউনিসিপাল কর্পোরেশন</td> </tr> <tr> <td>ওয়ার্ড</td> <td>: 109</td> </tr> <tr> <td>থানা</td> <td>: পূর্ব যাদবপুর</td> </tr> <tr> <td>গ্রাম পঞ্চগয়েত</td> <td>:</td> </tr> <tr> <td>ব্লক</td> <td>:</td> </tr> <tr> <td>মহকুমা</td> <td>:</td> </tr> <tr> <td>জেলা</td> <td>: দক্ষিণ 24 পরগণা</td> </tr> <tr> <td>পিন</td> <td>: 700099</td> </tr> </table>				প্রধান শহর/গ্রাম	: কোলকাতা মিউনিসিপাল কর্পোরেশন	ওয়ার্ড	: 109	থানা	: পূর্ব যাদবপুর	গ্রাম পঞ্চগয়েত	:	ব্লক	:	মহকুমা	:	জেলা	: দক্ষিণ 24 পরগণা	পিন	: 700099
প্রধান শহর/গ্রাম	: কোলকাতা মিউনিসিপাল কর্পোরেশন																				
ওয়ার্ড	: 109																				
থানা	: পূর্ব যাদবপুর																				
গ্রাম পঞ্চগয়েত	:																				
ব্লক	:																				
মহকুমা	:																				
জেলা	: দক্ষিণ 24 পরগণা																				
পিন	: 700099																				
3. ভোট গ্রহন কেন্দ্রের পূর্ণ বিবরণ :																					
ভোট গ্রহন কেন্দ্রের নং, নাম :		ভোট গ্রহন কেন্দ্রের শ্রেণী :		শহরাঞ্চল																	
109 - ছিট কালিকাপুর এফ.পি. স্কুল		এই অংশে সহায়ক ভোটগ্রহন কেন্দ্রের সংখ্যা :		0																	
ভোট গ্রহন কেন্দ্রের ঠিকানা :																					
ছিট কালিকাপুর এফ.পি. স্কুল, রুম-৫, ছিট কালিকাপুর																					
4. নির্বাচকের সংখ্যা :																					
প্রথম ক্রমিক নং	শেষ ক্রমিক নং	মোট সংখ্যা																			
		পুরুষ	মহিলা	তৃতীয় লিঙ্গ	মোট																
1	701	332	355	0	687																

নির্বাচক নিবন্ধন আধিকারিকের স্বাক্ষর

Nazri Naksha

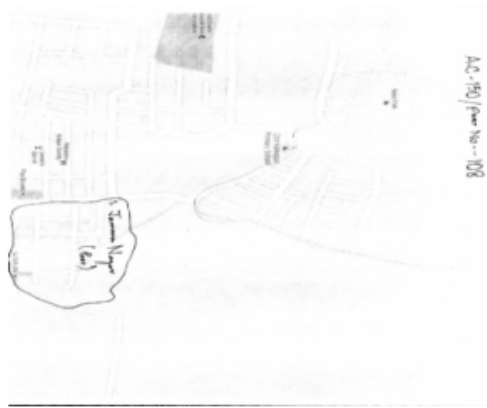

Google Map View



Polling Station Building Front View



Polling Station Front View



Cad View

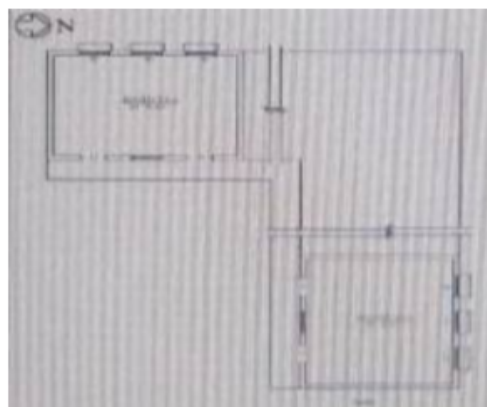

Key MAP View

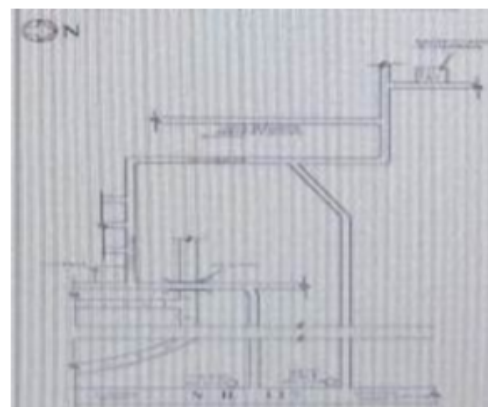



1 নাম : মিতালী দে সরকার পিতার নাম: শোএব কংগ্র বাড়ির নং : ডি/80 বয়স : 36 লিঙ্গ : পুরুষ	APH1348341 ফটো উপলব্ধ	2 নাম : রবি ভাট পিতার নাম: জিতেন ভাট বাড়ির নং : 19/D বয়স : 50 লিঙ্গ : পুরুষ	LMW0482570 ফটো উপলব্ধ	3 নাম : দীপু ভাট পিতার নাম: সুধীর ভাট বাড়ির নং : n0036 বয়স : 45 লিঙ্গ : মহিলা	LMW2128882 ফটো উপলব্ধ
4 নাম : মেঘনাদ সরদার পিতার নাম: পালান সরদার বাড়ির নং : n0036 বয়স : 63 লিঙ্গ : পুরুষ	LMW3755394 ফটো উপলব্ধ	5 নাম : আলো ভাট স্বামীর নাম: জিতেন ভাট বাড়ির নং : n0036 বয়স : 71 লিঙ্গ : মহিলা	SCG3201704 ফটো উপলব্ধ	6 নাম : মোহনখুশী (ঘোষ)চক্রবর্তী স্বামীর নাম: অজাত (ঘোষ)চক্রবর্তী বাড়ির নং : 17B বয়স : 81 লিঙ্গ : মহিলা	LMW4527008 ফটো উপলব্ধ
#2 7 নাম : স্বপন চক্রবর্তী পিতার নাম: দিলীপ চক্রবর্তী বাড়ির নং : n0039 বয়স : 69 লিঙ্গ : পুরুষ	SCG3777711 ফটো উপলব্ধ	8 নাম : সোমনাথ চক্রবর্তী পিতার নাম: স্বপন চক্রবর্তী বাড়ির নং : B/17 বয়স : 43 লিঙ্গ : পুরুষ	LMW2128908 ফটো উপলব্ধ	9 নাম : সুরজিত চক্রবর্তী পিতার নাম: স্বপন চক্রবর্তী বাড়ির নং : 17B বয়স : 32 লিঙ্গ : পুরুষ	SCG2317071 ফটো উপলব্ধ
10 নাম : সোনালী চক্রবর্তী স্বামীর নাম: সুরজিত চক্রবর্তী বাড়ির নং : 17/বী বয়স : 38 লিঙ্গ : মহিলা	SCG3587755 ফটো উপলব্ধ	11 নাম : সমীর অধিকারী পিতার নাম: সনাতন অধিকারী বাড়ির নং : C/33 বয়স : 47 লিঙ্গ : পুরুষ	SCG0439265 ফটো উপলব্ধ	12 নাম : শিখা অধিকারী স্বামীর নাম: সমীর অধিকারী বাড়ির নং : C/33 বয়স : 42 লিঙ্গ : মহিলা	SCG0439273 ফটো উপলব্ধ
13 নাম : পাপিয়া অধিকারী পিতার নাম: সমীর অধিকারী বাড়ির নং : সী/33 বয়স : 26 লিঙ্গ : মহিলা	SCG3457751 ফটো উপলব্ধ	14 নাম : পুজা অধিকারী পিতার নাম: সমীর অধিকারী বাড়ির নং : সী/33 বয়স : 28 লিঙ্গ : মহিলা	SCG3457801 ফটো উপলব্ধ	15 নাম : সুরবালা অধিকারী স্বামীর নাম: মনীন্দ্র অধিকারী বাড়ির নং : A/15 বয়স : 79 লিঙ্গ : মহিলা	WB/18/108/255755 ফটো উপলব্ধ
16 নাম : গীতা অধিকারী মায়ের নাম: কাজল অধিকারী বাড়ির নং : 15C বয়স : 44 লিঙ্গ : মহিলা	SCG1427848 ফটো উপলব্ধ	17 নাম : সন্ধ্যা অধিকারী স্বামীর নাম: সনাতন অধিকারী বাড়ির নং : n0108 বয়স : 66 লিঙ্গ : মহিলা	WB/18/108/255347 ফটো উপলব্ধ	18 নাম : সরজিত অধিকারী পিতার নাম: মনীন্দ্র অধিকারী বাড়ির নং : A/15 বয়স : 50 লিঙ্গ : পুরুষ	SCG3174711 ফটো উপলব্ধ
19 নাম : শীলা রানী অধিকারী (বিশ্বাস) স্বামীর নাম: সরজিত অধিকারী বাড়ির নং : A/15 বয়স : 38 লিঙ্গ : মহিলা	SCG2682029 ফটো উপলব্ধ	20 নাম : মাইকেল উইলিয়ামস পিতার নাম: এলান উইলিয়ামস বাড়ির নং : 35/B বয়স : 34 লিঙ্গ : পুরুষ	SCG1635473 ফটো উপলব্ধ	21 নাম : গ্যারী স্টিভেন উইলিয়ামস পিতার নাম: অ্যালান রোবার্ট উইলিয়ামস বাড়ির নং : 35-B বয়স : 38 লিঙ্গ : পুরুষ	SCG2317089 ফটো উপলব্ধ
22 নাম : ক্যাথলিন উইলিয়ামস মায়ের নাম: শীশিলা উইলিয়ামস বাড়ির নং : 35/B বয়স : 46 লিঙ্গ : মহিলা	SCG2128783 ফটো উপলব্ধ	23 নাম : শীশিল উইলিয়ামস স্বামীর নাম: এলেম উইলিয়ামস বাড়ির নং : 35-B বয়স : 62 লিঙ্গ : মহিলা	SCG2128791 ফটো উপলব্ধ	24 নাম : ইন্দ্রানী উইলিয়ামস স্বামীর নাম: ট্রেভা উইলিয়ামস বাড়ির নং : 35b বয়স : 34 লিঙ্গ : মহিলা	SCG1635333 ফটো উপলব্ধ
25 নাম : ট্রেভা উইলিয়ামস মায়ের নাম: শীসিলিয়া উইলিয়ামস বাড়ির নং : 35B বয়স : 42 লিঙ্গ : পুরুষ	SCG1635341 ফটো উপলব্ধ	26 নাম : সান্তনু এদবড় পিতার নাম: শিব এদবড় বাড়ির নং : 6/A বয়স : 36 লিঙ্গ : পুরুষ	SCG1635457 ফটো উপলব্ধ	27 নাম : সুতপা সমাদ্দার স্বামীর নাম: পিন্টু সমাদ্দার বাড়ির নং : 6A বয়স : 37 লিঙ্গ : মহিলা	SCG0439919 ফটো উপলব্ধ
28 নাম : শিব এদবড় পিতার নাম: ভুবনেশ্বর এদবড় বাড়ির নং : A/6 বয়স : 58 লিঙ্গ : পুরুষ	SCG3477841 ফটো উপলব্ধ	29 নাম : রঞ্জনা এদবড় স্বামীর নাম: শিব এদবড় বাড়ির নং : A/6 বয়স : 55 লিঙ্গ : মহিলা	WB/18/108/255740 ফটো উপলব্ধ	30 নাম : শোএব আলি কংগ্র পিতার নাম: সৈফ উদ্দিন কংগ্র বাড়ির নং : ডি/80 বয়স : 64 লিঙ্গ : পুরুষ	SCG3480597 ফটো উপলব্ধ



31	SCG3265667	ফটো উপলব্ধ	নাম : অমিত কুণ্ডু পিতার নাম : অচিন্ত কুণ্ডু বাড়ির নং : 2 বয়স : 28 লিঙ্গ : পুরুষ
32	SCG1428192	ফটো উপলব্ধ	নাম : মিঠু কুণ্ডু পিতার নাম : পাঁচু পাটোয়ারী বাড়ির নং : এন000 বয়স : 40 লিঙ্গ : মহিলা
33	SCG3437670	ফটো উপলব্ধ	নাম : অচিন্ত কুণ্ডু পিতার নাম : অমরেশ কুণ্ডু বাড়ির নং : n0629 বয়স : 57 লিঙ্গ : পুরুষ
34	SCG3437696	ফটো উপলব্ধ	নাম : প্রদীপ কুমার মাল্লা অন্যান্য : কমলা মাল্লা বাড়ির নং : এ/64 বয়স : 60 লিঙ্গ : পুরুষ
35	BLG2659886	ফটো উপলব্ধ	নাম : শঙ্করী কয়াল স্বামীর নাম : অভিনয় কয়াল বাড়ির নং : 16/A বয়স : 50 লিঙ্গ : মহিলা
36	WB/18/108/255664	ফটো উপলব্ধ	নাম : অভিনয় কয়াল পিতার নাম : ঋগেন্দ্র কয়াল বাড়ির নং : n0007 বয়স : 55 লিঙ্গ : পুরুষ
37	WB/18/108/255468	ফটো উপলব্ধ	নাম : দুলাল কর পিতার নাম : বিজয় কর বাড়ির নং : n0041 বয়স : 53 লিঙ্গ : পুরুষ
38	WB/18/108/255862	ফটো উপলব্ধ	নাম : সবিতা কর স্বামীর নাম : দুলাল কর বাড়ির নং : n0041 বয়স : 49 লিঙ্গ : মহিলা
39	SCG1848696	ফটো উপলব্ধ	নাম : নিলিমা কর স্বামীর নাম : বাপী কর বাড়ির নং : B/15 বয়স : 46 লিঙ্গ : মহিলা
40	LMW3754819	ফটো উপলব্ধ	নাম : বাপী কর পিতার নাম : বিজয় কুমার কর বাড়ির নং : n0041 বয়স : 44 লিঙ্গ : পুরুষ
41	SCG2681989	ফটো উপলব্ধ	নাম : বাপী কর পিতার নাম : বাপী কর বাড়ির নং : B-15 বয়স : 30 লিঙ্গ : পুরুষ
42	SCG3012283	ফটো উপলব্ধ	নাম : সন্দীপ কর পিতার নাম : বাপী কর বাড়ির নং : n0515 বয়স : 26 লিঙ্গ : পুরুষ
43	SCG2924926	ফটো উপলব্ধ	নাম : সুজয় কর পিতার নাম : বিজয় কর বাড়ির নং : B/15 বয়স : 38 লিঙ্গ : পুরুষ
44	SCG2478048	ফটো উপলব্ধ	নাম : রঞ্জিত কর পিতার নাম : দুলাল কর বাড়ির নং : B/15 বয়স : 30 লিঙ্গ : পুরুষ
45	WB/18/108/255879	ফটো উপলব্ধ	নাম : কম্পনা কর স্বামীর নাম : বিজয় কর বাড়ির নং : n0041 বয়স : 57 লিঙ্গ : মহিলা
46	SCG3456530	ফটো উপলব্ধ	নাম : পিঙ্কি কর স্বামীর নাম : সুজয় কোর বাড়ির নং : B/15 বয়স : 36 লিঙ্গ : মহিলা
47	SCG3453594	ফটো উপলব্ধ	নাম : রিঙ্কি কর স্বামীর নাম : রঞ্জিত কর বাড়ির নং : B/15 বয়স : 33 লিঙ্গ : মহিলা
48	SCG3453966	ফটো উপলব্ধ	নাম : শিব নাথ কর্মকার পিতার নাম : রতন কর্মকার বাড়ির নং : B-18 বয়স : 28 লিঙ্গ : পুরুষ
49	SCG3437829	ফটো উপলব্ধ	নাম : রূপসা কর্মকার স্বামীর নাম : পূর্ণিমা কর্মকার বাড়ির নং : B/22 বয়স : 25 লিঙ্গ : মহিলা
50	LMW1898246	ফটো উপলব্ধ	নাম : পূর্ণিমা কর্মকার স্বামীর নাম : মনোরঞ্জন কর্মকার বাড়ির নং : D/22 বয়স : 56 লিঙ্গ : মহিলা
51	SCG1428200	ফটো উপলব্ধ	নাম : টুম্পা কর্মকার স্বামীর নাম : রাজু কর্মকার বাড়ির নং : 1 বয়স : 36 লিঙ্গ : মহিলা
52	SCG2477495	ফটো উপলব্ধ	নাম : রুম্পা কর্মকার পিতার নাম : প্রফুল্ল কর্মকার বাড়ির নং : C/39 বয়স : 33 লিঙ্গ : মহিলা
53	SCG2477552	ফটো উপলব্ধ	নাম : বুলটি কর্মকার স্বামীর নাম : সাধন কর্মকার বাড়ির নং : 29/C বয়স : 36 লিঙ্গ : মহিলা
54	SCG2681971	ফটো উপলব্ধ	নাম : রুম্পি কর্মকার পিতার নাম : প্রফুল্ল কর্মকার বাড়ির নং : C/39 বয়স : 29 লিঙ্গ : মহিলা
55	LMW1907880	ফটো উপলব্ধ	নাম : পূর্ণিমা কর্মকার স্বামীর নাম : মণিভূষণ কর্মকার বাড়ির নং : n0094 বয়স : 71 লিঙ্গ : মহিলা
56	WB/18/108/255677	ফটো উপলব্ধ	নাম : প্রফুল্ল কর্মকার পিতার নাম : মণিভূষণ কর্মকার বাড়ির নং : n0094 বয়স : 60 লিঙ্গ : পুরুষ
57	WB/18/108/255209	ফটো উপলব্ধ	নাম : রতন কর্মকার পিতার নাম : বাশিরাম কর্মকার বাড়ির নং : B/18 বয়স : 56 লিঙ্গ : পুরুষ
58	WB/18/108/255883	ফটো উপলব্ধ	নাম : সীমা কর্মকার স্বামীর নাম : রতন কর্মকার বাড়ির নং : B/18 বয়স : 49 লিঙ্গ : মহিলা
59	SCG2317113	ফটো উপলব্ধ	নাম : বিশ্বজিৎ বাঁ পিতার নাম : প্রমোদ কুমার বাঁ বাড়ির নং : B/18 বয়স : 36 লিঙ্গ : পুরুষ
60	WB/18/108/255674	ফটো উপলব্ধ	নাম : গৌরী কর্মকার স্বামীর নাম : প্রফুল্ল কর্মকার বাড়ির নং : n0094 বয়স : 52 লিঙ্গ : মহিলা

61 নাম : সরস্বতী বা পিতার নাম: প্রমোদ কুমার বা বাড়ির নং : 18/B বয়স : 48 লিঙ্গ : মহিলা	SCG0440552 ফটো উপলব্ধ	62 নাম : সাধন কর্মকার পিতার নাম: মনীভষণ কর্মকার বাড়ির নং : C/29 বয়স : 44 লিঙ্গ : পুরুষ	LMW4215927 ফটো উপলব্ধ	63 নাম : সুভেনিতা গুহ পিতার নাম: নারায়ণ গুহ বাড়ির নং : 57A বয়স : 39 লিঙ্গ : মহিলা	LMW4855680 ফটো উপলব্ধ
64 নাম : নারায়ণ চন্দ্র গুহ পিতার নাম: নিখিল গুহ বাড়ির নং : 57/A বয়স : 67 লিঙ্গ : পুরুষ	WB/18/108/255243 ফটো উপলব্ধ	65 নাম : রীনা গুহ স্বামীর নাম: নারায়ণ চন্দ্র গুহ বাড়ির নং : 57/A বয়স : 63 লিঙ্গ : মহিলা	SCG3207362 ফটো উপলব্ধ	66 নাম : বাপী বড়য়া মায়ের নাম: অরুণ বড়য়া বাড়ির নং : এন001 বয়স : 56 লিঙ্গ : পুরুষ	SCG3437530 ফটো উপলব্ধ
67 নাম : কস্তুরী গুহ স্বামীর নাম: সোমনাথ গুহ বাড়ির নং : A46/47B বয়স : 44 লিঙ্গ : মহিলা	SCG1848688 ফটো উপলব্ধ	68 নাম : বিশুজিৎ গাঙ্গুলী পিতার নাম: জ্যোৎস্না গাঙ্গুলী বাড়ির নং : 35A বয়স : 35 লিঙ্গ : পুরুষ	SCG2317055 ফটো উপলব্ধ	69 নাম : পৌরী গায়েন স্বামীর নাম: সুকান্ত গায়েন বাড়ির নং : n0069 বয়স : 65 লিঙ্গ : মহিলা	WB/18/108/255624 ফটো উপলব্ধ
70 নাম : শিপ্রা মন্ডল স্বামীর নাম: পরিমল মন্ডল বাড়ির নং : 42D বয়স : 44 লিঙ্গ : মহিলা	SCG0435800 ফটো উপলব্ধ	71 নাম : গোবিন্দ গায়েন পিতার নাম: ত্রিগুণ গায়েন বাড়ির নং : n0100 বয়স : 79 লিঙ্গ : পুরুষ	WB/18/108/255693 ফটো উপলব্ধ	72 নাম : সরস্বতী গায়েন স্বামীর নাম: গোবিন্দ গায়েন বাড়ির নং : n0100 বয়স : 71 লিঙ্গ : মহিলা	WB/18/108/255692 ফটো উপলব্ধ
73 নাম : রাজু গায়েন পিতার নাম: গোবিন্দ গায়েন বাড়ির নং : 16C বয়স : 48 লিঙ্গ : পুরুষ	LMW0481051 ফটো উপলব্ধ	74 নাম : নারায়ণ গায়েন পিতার নাম: কার্তিক গায়েন বাড়ির নং : n0104 বয়স : 58 লিঙ্গ : পুরুষ	WB/18/108/255007 ফটো উপলব্ধ	75 নাম : বিনোদিনী গায়েন স্বামীর নাম: নিরূপদ গায়েন বাড়ির নং : A/22 বয়স : 61 লিঙ্গ : মহিলা	WB/18/108/255367 ফটো উপলব্ধ
76 নাম : কবিতা গায়েন স্বামীর নাম: অরবিন্দ গায়েন বাড়ির নং : A/39 বয়স : 61 লিঙ্গ : মহিলা	WB/18/108/255639 ফটো উপলব্ধ	77 নাম : তপু গায়েন মায়ের নাম: সীতা গায়েন বাড়ির নং : D/70 বয়স : 34 লিঙ্গ : পুরুষ	SCG1635317 ফটো উপলব্ধ	78 নাম : প্রমিলা গায়েন স্বামীর নাম: নিত্যানন্দ গায়েন বাড়ির নং : n0067 বয়স : 86 লিঙ্গ : মহিলা	WB/18/108/255320 ফটো উপলব্ধ
79 নাম : বিকাশ গায়েন পিতার নাম: নিত্যানন্দ গায়েন বাড়ির নং : n0067 বয়স : 59 লিঙ্গ : পুরুষ	WB/18/108/255108 ফটো উপলব্ধ	80 নাম : মঞ্জু গায়েন স্বামীর নাম: বিকাশ গায়েন বাড়ির নং : n0067 বয়স : 57 লিঙ্গ : মহিলা	WB/18/108/255322 ফটো উপলব্ধ	81 নাম : সুকল্প গায়েন পিতার নাম: নিত্যানন্দ গায়েন বাড়ির নং : n0067 বয়স : 49 লিঙ্গ : পুরুষ	SCG3653771 ফটো উপলব্ধ
82 নাম : মমতা গায়েন স্বামীর নাম: নারায়ণ গায়েন বাড়ির নং : n0104 বয়স : 51 লিঙ্গ : মহিলা	WB/18/108/255318 ফটো উপলব্ধ	83 নাম : তপন গায়েন পিতার নাম: দুলাল গায়েন বাড়ির নং : 70D বয়স : 36 লিঙ্গ : পুরুষ	LMW4962148 ফটো উপলব্ধ	84 নাম : রীতা গায়েন স্বামীর নাম: সুকল্প গায়েন বাড়ির নং : 67D বয়স : 41 লিঙ্গ : মহিলা	LMW4962551 ফটো উপলব্ধ
85 নাম : রতন গায়েন পিতার নাম: গোবিন্দ গায়েন বাড়ির নং : 32/C বয়স : 41 লিঙ্গ : মহিলা	SCG1635242 ফটো উপলব্ধ	86 নাম : চম্পা গায়েন স্বামীর নাম: মিহির মন্ডল বাড়ির নং : 65/D বয়স : 32 লিঙ্গ : মহিলা	SCG2316891 ফটো উপলব্ধ	87 নাম : গুন্ডা গায়েন স্বামীর নাম: তপন গায়েন বাড়ির নং : 70/D বয়স : 32 লিঙ্গ : মহিলা	SCG2477917 ফটো উপলব্ধ
88 নাম : সুদীপা গায়েন স্বামীর নাম: তপু গায়েন বাড়ির নং : ডী/70 বয়স : 23 লিঙ্গ : মহিলা	SCG3437738 ফটো উপলব্ধ	89 নাম : গোপাল গায়েন পিতার নাম: বিকাশ গায়েন বাড়ির নং : 65/ডি বয়স : 31 লিঙ্গ : পুরুষ	SCG2316933 ফটো উপলব্ধ	90 নাম : অকুল গাইন পিতার নাম: মহানন্দ গাইন বাড়ির নং : n0069 বয়স : 62 লিঙ্গ : পুরুষ	SCG2847184 ফটো উপলব্ধ

91	SCG3655925	নাম : রীতা গায়ন স্বামীর নাম: অকুল গুইন বাড়ির নং : কালিকাপুর বয়স : 55 লিঙ্গ : মহিলা	ফটো উপলব্ধ	92	SCG3634557	নাম : পুষ্পক মন্ডল পিতার নাম: পরিমল মন্ডল বাড়ির নং : ডি/42 বয়স : 21 লিঙ্গ : পুরুষ	ফটো উপলব্ধ	93	SCG3022878	নাম : অঞ্জলী গায়ন পিতার নাম: নিরাপদ গায়ন বাড়ির নং : n0519 বয়স : 34 লিঙ্গ : মহিলা	ফটো উপলব্ধ
94	WB/18/108/255370	নাম : সীতা গায়ন স্বামীর নাম: দুলাল গায়ন বাড়ির নং : D/70 বয়স : 68 লিঙ্গ : মহিলা	ফটো উপলব্ধ	95	SCG3437639	নাম : শঙ্ক গায়ন পিতার নাম: নারায়ণ গায়ন বাড়ির নং : 1 বয়স : 25 লিঙ্গ : পুরুষ	ফটো উপলব্ধ	96	SCG1634690	নাম : অভিজিৎ গায়ন পিতার নাম: অরবীন্দ্রা গায়ন বাড়ির নং : এ39 যমুনা নগর বয়স : 35 লিঙ্গ : পুরুষ	ফটো উপলব্ধ
97	SCG3569134	নাম : শুভজিৎ দাস পিতার নাম: সঞ্জন দাস বাড়ির নং : 32/এ বয়স : 21 লিঙ্গ : পুরুষ	ফটো উপলব্ধ	98	SCG3489176	নাম : মমতা গায়ন স্বামীর নাম: রতন গায়ন বাড়ির নং : 32/সী বয়স : 36 লিঙ্গ : মহিলা	ফটো উপলব্ধ	99	SCG3495264	নাম : বিনীতা গায়ন স্বামীর নাম: অভিজিৎ গায়ন বাড়ির নং : এ39 বয়স : 25 লিঙ্গ : মহিলা	ফটো উপলব্ধ
100	SCG3267325	নাম : বাপ্পা গোস্বামী পিতার নাম: শ্যামল গোস্বামী বাড়ির নং : 13/বি বয়স : 37 লিঙ্গ : পুরুষ	ফটো উপলব্ধ	101	WB/14/096/117543	নাম : সন্ধ্যা গোস্বামী স্বামীর নাম: শ্যামল গোস্বামী বাড়ির নং : B-13 বয়স : 58 লিঙ্গ : মহিলা	ফটো উপলব্ধ	102	SCG2682144	নাম : শ্যামল গোস্বামী পিতার নাম: সতীশ গোস্বামী বাড়ির নং : 13/B বয়স : 68 লিঙ্গ : পুরুষ	ফটো উপলব্ধ
103	SCG2681930	নাম : বাবুসোনা ঘরামী পিতার নাম: সন্ধ্যাসী ঘরামী বাড়ির নং : B-60 বয়স : 32 লিঙ্গ : পুরুষ	ফটো উপলব্ধ	104	SCG1848597	নাম : বিশ্বজিৎ ঘরামী পিতার নাম: সন্ধ্যাসী ঘরামী বাড়ির নং : B/60 বয়স : 37 লিঙ্গ : পুরুষ	ফটো উপলব্ধ	105	WB/18/108/255269	নাম : পদ্ম পড়ুয়া স্বামীর নাম: খোকন পড়ুয়া বাড়ির নং : n0049 বয়স : 49 লিঙ্গ : মহিলা	ফটো উপলব্ধ
106	LMW3755204	নাম : খোকন পড়ুয়া পিতার নাম: হেমন্ত পড়ুয়া বাড়ির নং : B/54 বয়স : 53 লিঙ্গ : পুরুষ	ফটো উপলব্ধ	107	SCG2994143	নাম : যমুনা ঘরামী স্বামীর নাম: বিশ্বজিৎ ঘরামী বাড়ির নং : n0520 বয়স : 32 লিঙ্গ : মহিলা	ফটো উপলব্ধ	108	SCG3453461	নাম : রবিন পড়ুয়া পিতার নাম: খোকন পড়ুয়া বাড়ির নং : বী/54 বয়স : 29 লিঙ্গ : পুরুষ	ফটো উপলব্ধ
109	SCG3453503	নাম : ভাস্কর পড়ুয়া পিতার নাম: খোকন পড়ুয়া বাড়ির নং : বী/54 বয়স : 26 লিঙ্গ : পুরুষ	ফটো উপলব্ধ	110	SCG3053667	নাম : রিকিউ ঘোষ পিতার নাম: অরুণ ঘোষ বাড়ির নং : বি/২ বয়স : 25 লিঙ্গ : মহিলা	ফটো উপলব্ধ	111	SCG1635259	নাম : অঞ্জলী ঘোষ স্বামীর নাম: অরুণ ঘোষ বাড়ির নং : বি/২১ বয়স : 48 লিঙ্গ : মহিলা	ফটো উপলব্ধ
112	UVL0457879	নাম : সম্পা ঘোষ স্বামীর নাম: বাপি ঘোষ বাড়ির নং : n0576 বয়স : 39 লিঙ্গ : মহিলা	ফটো উপলব্ধ	113	SCG3437886	নাম : রাজিৎ ঘোষ পিতার নাম: অরুণ ঘোষ বাড়ির নং : বী/21 বয়স : 23 লিঙ্গ : পুরুষ	ফটো উপলব্ধ	114	LMW4962304	নাম : উত্তম ঘোষ পিতার নাম: গুরুপদ ঘোষ বাড়ির নং : D/12 বয়স : 47 লিঙ্গ : পুরুষ	ফটো উপলব্ধ
115	SCG3625027	নাম : জয়ন্ত ঘোষ পিতার নাম: উত্তম ঘোষ বাড়ির নং : ডি/12 বয়স : 21 লিঙ্গ : পুরুষ	ফটো উপলব্ধ	116	LMW4962312	নাম : সন্ধ্যা ঘোষ স্বামীর নাম: উত্তম ঘোষ বাড়ির নং : D/12 বয়স : 43 লিঙ্গ : মহিলা	ফটো উপলব্ধ	117	LMW3754835	নাম : দেবযানী ঘোষ স্বামীর নাম: বাসুদেব ঘোষ বাড়ির নং : n0033 বয়স : 48 লিঙ্গ : মহিলা	ফটো উপলব্ধ
118	WB/18/108/255806	নাম : সুমিত্রা ঘোষ স্বামীর নাম: মধু ঘোষ বাড়ির নং : n0035 বয়স : 71 লিঙ্গ : মহিলা	ফটো উপলব্ধ	119	WB/18/108/256051	নাম : অরুণ ঘোষ পিতার নাম: মধু ঘোষ বাড়ির নং : n0035 বয়স : 55 লিঙ্গ : পুরুষ	ফটো উপলব্ধ	120	SCG0435842	নাম : মিতু চক্রবর্তী স্বামীর নাম: অরুণ চক্রবর্তী বাড়ির নং : 59B বয়স : 59 লিঙ্গ : মহিলা	ফটো উপলব্ধ

121 নাম : অলোক চক্রবর্তী পিতার নাম: বঙ্কিম চক্রবর্তী বাড়ির নং : n0060 বয়স : 67 লিঙ্গ : পুরুষ ফটো উপলব্ধ	WB/18/108/255046	122 নাম : আরতী চক্রবর্তী স্বামীর নাম: অলোক চক্রবর্তী বাড়ির নং : n0060 বয়স : 54 লিঙ্গ : মহিলা ফটো উপলব্ধ	WB/18/108/255786	123 নাম : রাহুল চক্রবর্তী পিতার নাম: শীমাপ্রসাদ চক্রবর্তী বাড়ির নং : 30 বয়স : 25 লিঙ্গ : পুরুষ ফটো উপলব্ধ	SCG3308624
124 নাম : অরুণ চক্রবর্তী পিতার নাম: হারাধন চক্রবর্তী বাড়ির নং : n0040 বয়স : 60 লিঙ্গ : পুরুষ ফটো উপলব্ধ	WB/18/108/306876	125 নাম : দীপংকর চট্টোপাধ্যায় অন্যান্য: সুমিতা চট্টোপাধ্যায় বাড়ির নং : 779 বয়স : 63 লিঙ্গ : পুরুষ ফটো উপলব্ধ	MQC3958428	126 নাম : সংগীতা দত্ত স্বামীর নাম: বিশুজিৎ দত্ত বাড়ির নং : উ/16 বয়স : 28 লিঙ্গ : মহিলা ফটো উপলব্ধ	SCG3576782
127 নাম : সুস্মিতা চ্যাটার্জী স্বামীর নাম: অসীমসুন্দর চ্যাটার্জী বাড়ির নং : 50A বয়স : 79 লিঙ্গ : মহিলা ফটো উপলব্ধ	LMW0481267	128 নাম : মনিকা চৌধুরী পিতার নাম: সুধীর চৌধুরী বাড়ির নং : n0022 বয়স : 64 লিঙ্গ : মহিলা ফটো উপলব্ধ	WB/18/108/255439	129 নাম : অজিত চৌধুরী পিতার নাম: সুধীর চৌধুরী বাড়ির নং : n0022 বয়স : 61 লিঙ্গ : পুরুষ ফটো উপলব্ধ	WB/18/108/255042
130 নাম : সাধনা চৌধুরী স্বামীর নাম: অজিত চৌধুরী বাড়ির নং : n0022 বয়স : 50 লিঙ্গ : মহিলা ফটো উপলব্ধ	WB/18/108/255282	131 নাম : মথুরা চৌধুরী পিতার নাম: মঙ্গর চৌধুরী বাড়ির নং : n0042 বয়স : 85 লিঙ্গ : পুরুষ ফটো উপলব্ধ	WB/18/108/255825	132 নাম : কবিতা চৌধুরী স্বামীর নাম: মথুরা চৌধুরী বাড়ির নং : n0042 বয়স : 61 লিঙ্গ : মহিলা ফটো উপলব্ধ	WB/18/108/255826
133 নাম : তারক চৌধুরী পিতার নাম: মথুরা চৌধুরী বাড়ির নং : n0042 বয়স : 44 লিঙ্গ : পুরুষ ফটো উপলব্ধ	LMW3754892	134 নাম : বিশ্বনাথ চৌধুরী পিতার নাম: মথুরা চৌধুরী বাড়ির নং : n0042 বয়স : 42 লিঙ্গ : পুরুষ ফটো উপলব্ধ	LMW3754900	135 নাম : কাকলী চৌধুরী পিতার নাম: মথুরা চৌধুরী বাড়ির নং : 61/B বয়স : 38 লিঙ্গ : মহিলা ফটো উপলব্ধ	SCG0435917
136 নাম : মহেন্দ্র চৌধুরী পিতার নাম: মঙ্গর চৌধুরী বাড়ির নং : 57B বয়স : 53 লিঙ্গ : পুরুষ ফটো উপলব্ধ	LMW0481234	137 নাম : সবিতা চৌধুরী স্বামীর নাম: তারক চৌধুরী বাড়ির নং : 61/B বয়স : 42 লিঙ্গ : মহিলা ফটো উপলব্ধ	SCG0435933	138 নাম : অনন্যা চৌধুরী পিতার নাম: অজিত চৌধুরী বাড়ির নং : 33/এ বয়স : 27 লিঙ্গ : মহিলা ফটো উপলব্ধ	SCG3209996
139 নাম : সোমনাথ চৌধুরী পিতার নাম: ওমপ্রকাশ চৌধুরী বাড়ির নং : বী/57 বয়স : 24 লিঙ্গ : পুরুষ ফটো উপলব্ধ	SCG3437860	140 নাম : রবি চৌধুরী পিতার নাম: তারক চৌধুরী বাড়ির নং : বী/57 বয়স : 23 লিঙ্গ : পুরুষ ফটো উপলব্ধ	SCG3456589	141 নাম : ঋতু ছেত্রি পিতার নাম: উত্তম বাহাদুর ছেত্রি বাড়ির নং : 48/উ বয়স : 25 লিঙ্গ : মহিলা ফটো উপলব্ধ	SCG3437944
142 নাম : সীমা ছেত্রী স্বামীর নাম: উত্তম বাহাদুর ছেত্রী বাড়ির নং : 48/D বয়স : 46 লিঙ্গ : মহিলা ফটো উপলব্ধ	SCG1635374	143 নাম : কৃষ্ণা নন্দ বা পিতার নাম: কুরকুর বা বাড়ির নং : B-39/1 বয়স : 57 লিঙ্গ : পুরুষ ফটো উপলব্ধ	WB/23/151/006410	144 নাম : উষা বা স্বামীর নাম: কৃষ্ণানন্দ বা বাড়ির নং : B-39/1 বয়স : 51 লিঙ্গ : মহিলা ফটো উপলব্ধ	WB/23/151/006411
145 নাম : হরিনন্দন বা পিতার নাম: দুলাল বা বাড়ির নং : বী/25 বয়স : 33 লিঙ্গ : পুরুষ ফটো উপলব্ধ	SCG2316271	146 নাম : দিপেশ বাঁ পিতার নাম: দুলাল বাঁ বাড়ির নং : B/25 বয়স : 40 লিঙ্গ : পুরুষ ফটো উপলব্ধ	SCG2477842	147 নাম : নিতু বাঁ স্বামীর নাম: দিপেশ বাঁ বাড়ির নং : B/25 বয়স : 38 লিঙ্গ : মহিলা ফটো উপলব্ধ	SCG2477677
148 নাম : শ্যামনন্দন বাঁ পিতার নাম: দুলাল বাঁ বাড়ির নং : B-25 বয়স : 36 লিঙ্গ : পুরুষ ফটো উপলব্ধ	SCG2317030	149 নাম : কানন ডাকুয়া স্বামীর নাম: প্রফুল্ল ডাকুয়া বাড়ির নং : B/44 বয়স : 80 লিঙ্গ : মহিলা ফটো উপলব্ধ	SCG2128775	150 নাম : শিল্পী ডাকুয়া স্বামীর নাম: নিমাই ডাকুয়া বাড়ির নং : 44 বয়স : 42 লিঙ্গ : মহিলা ফটো উপলব্ধ	SCG1635614

151 নাম : নিমাই ডাকুয়া পিতার নাম: প্রফুল্ল ডাকুয়া বাড়ির নং : B44 বয়স : 48 লিঙ্গ : পুরুষ	SCG1634898 ফটো উপলব্ধ	152 নাম : শুভা রানী ডাকুয়া স্বামীর নাম: দেবপ্রসাদ ডাকুয়া বাড়ির নং : B44 বয়স : 42 লিঙ্গ : মহিলা	SCG1634880 ফটো উপলব্ধ	153 নাম : টিকু ডাকুয়া স্বামীর নাম: কৃষ্ণ পদ ডাকুয়া বাড়ির নং : B44 বয়স : 51 লিঙ্গ : মহিলা	SCG1634872 ফটো উপলব্ধ
154 নাম : কৃষ্ণ পদ ডাকুয়া পিতার নাম: প্রফুল্ল চন্দ্র ডাকুয়া বাড়ির নং : B44 বয়স : 57 লিঙ্গ : পুরুষ	SCG1634864 ফটো উপলব্ধ	155 নাম : অরুণ ডাকুয়া পিতার নাম: কৃষ্ণপদ ডাকুয়া বাড়ির নং : B/44 বয়স : 34 লিঙ্গ : পুরুষ	SCG1848753 ফটো উপলব্ধ	156 নাম : দেবপ্রসাদ ডাকুয়া পিতার নাম: প্রফুল্ল চন্দ্র ডাকুয়া বাড়ির নং : 44B বয়স : 51 লিঙ্গ : পুরুষ	LMW4848958 ফটো উপলব্ধ
157 নাম : সায়ান ডাকুয়া পিতার নাম: নিমাই ডাকুয়া বাড়ির নং : বা/44 বয়স : 23 লিঙ্গ : পুরুষ	SCG3437837 ফটো উপলব্ধ	158 নাম : জয়দীপ ডাকুয়া পিতার নাম: কৃষ্ণ পদ ডাকুয়া বাড়ির নং : বা/44/2 বয়স : 25 লিঙ্গ : পুরুষ	SCG3063856 ফটো উপলব্ধ	159 নাম : শ্রবাণী ঢালি পিতার নাম: মনোরঞ্জন ঢালি বাড়ির নং : ডী/11 বয়স : 25 লিঙ্গ : মহিলা	SCG3453529 ফটো উপলব্ধ
160 নাম : টুকু ঢালি পিতার নাম: গোবিন্দ হালদার বাড়ির নং : ডি/১১ বয়স : 37 লিঙ্গ : মহিলা	SCG1636356 ফটো উপলব্ধ	161 নাম : রীনা ঢালী স্বামীর নাম: মনোরঞ্জন ঢালী বাড়ির নং : 1D বয়স : 41 লিঙ্গ : মহিলা	LMW4962445 ফটো উপলব্ধ	162 নাম : মনোরঞ্জন ঢালী পিতার নাম: দুখীরাম ঢালী বাড়ির নং : 1D বয়স : 47 লিঙ্গ : পুরুষ	LMW4962437 ফটো উপলব্ধ
163 নাম : সীমা ঢালী স্বামীর নাম: গৌতম ঢালী বাড়ির নং : D/17 বয়স : 48 লিঙ্গ : মহিলা	LMW1909183 ফটো উপলব্ধ	164 নাম : চন্দন ঢালি পিতার নাম: দুখীরাম ঢালি বাড়ির নং : n0091 বয়স : 44 লিঙ্গ : পুরুষ	LMW3754918 ফটো উপলব্ধ	165 নাম : করুণা ঢালী স্বামীর নাম: দুখীরাম ঢালী বাড়ির নং : n0091 বয়স : 61 লিঙ্গ : মহিলা	WB/18/108/255259 ফটো উপলব্ধ
#2 166 নাম : দীপঙ্কর ঢালী পিতার নাম: গৌতম ঢালী বাড়ির নং : ড/১৭ বয়স : 27 লিঙ্গ : পুরুষ	SCG3053618 ফটো উপলব্ধ	167 নাম : গৌতম ঢালী পিতার নাম: দেবেন্দ্র ঢালী বাড়ির নং : 17/D বয়স : 55 লিঙ্গ : পুরুষ	WB/18/108/255438 ফটো উপলব্ধ	168 নাম : ধনঞ্জয় সরদার পিতার নাম: বাটিল সরদার বাড়ির নং : n0031 বয়স : 46 লিঙ্গ : পুরুষ	LMW3158979 ফটো উপলব্ধ
169 নাম : রীনা তালুকদার পিতার নাম: হরিপদ তালুকদার বাড়ির নং : 12B বয়স : 49 লিঙ্গ : মহিলা	WB/18/108/255474 ফটো উপলব্ধ	170 নাম : সন্ধ্যা তালুকদার স্বামীর নাম: হরিপদ তালুকদার বাড়ির নং : 12B বয়স : 69 লিঙ্গ : মহিলা	WB/18/108/255771 ফটো উপলব্ধ	171 নাম : কৃষ্ণ তালুকদার পিতার নাম: পাণ্ডিত তালুকদার বাড়ির নং : n0076 বয়স : 66 লিঙ্গ : পুরুষ	WB/18/108/255027 ফটো উপলব্ধ
172 নাম : সঞ্জয় সরদার পিতার নাম: বাটিল সরদার বাড়ির নং : A/54 বয়স : 42 লিঙ্গ : পুরুষ	LMW3756012 ফটো উপলব্ধ	173 নাম : পৌরীবালা সরদার স্বামীর নাম: ধনঞ্জয় সরদার বাড়ির নং : 23 বয়স : 44 লিঙ্গ : মহিলা	LMW3158987 ফটো উপলব্ধ	174 নাম : বিষ্ণু তালুকদার পিতার নাম: কৃষ্ণ তালুকদার বাড়ির নং : D/34 বয়স : 41 লিঙ্গ : পুরুষ	SCG0436048 ফটো উপলব্ধ
175 নাম : শিপ্রা তালুকদার স্বামীর নাম: কৃষ্ণ তালুকদার বাড়ির নং : n0076 বয়স : 60 লিঙ্গ : মহিলা	WB/18/108/255606 ফটো উপলব্ধ	176 নাম : সন্ধ্যা দত্ত স্বামীর নাম: স্বরাজ দত্ত বাড়ির নং : n0071 বয়স : 59 লিঙ্গ : মহিলা	WB/18/108/255932 ফটো উপলব্ধ	177 নাম : খোকন দাস পিতার নাম: অনন্ত দাস বাড়ির নং : 47-C বয়স : 56 লিঙ্গ : পুরুষ	LMW1911726 ফটো উপলব্ধ
#2 178 নাম : লক্ষ্মী দাস স্বামীর নাম: খোকন দাস বাড়ির নং : ৪৭/সি, বয়স : 57 লিঙ্গ : মহিলা	SCG3777042 ফটো উপলব্ধ	179 নাম : অয়ন দেব পিতার নাম: অশোক দেব বাড়ির নং : 1143 বয়স : 38 লিঙ্গ : পুরুষ	SCG0436261 ফটো উপলব্ধ	180 নাম : গনেশ দাস পিতার নাম: মনমোহন দাস বাড়ির নং : 49D বয়স : 54 লিঙ্গ : পুরুষ	LMW1898204 ফটো উপলব্ধ

181 নাম : কানন দাস স্বামীর নাম: কার্তিক দাস বাড়ির নং : n0075 বয়স : 51 লিঙ্গ : মহিলা ফটো উপলব্ধ	WB/18/108/255666	182 নাম : কার্তিক দাস পিতার নাম: মনমোহন দাস বাড়ির নং : n0075 বয়স : 61 লিঙ্গ : পুরুষ ফটো উপলব্ধ	WB/18/108/255695	183 নাম : বীনা দাস স্বামীর নাম: নরেশ দাস বাড়ির নং : n0072 বয়স : 61 লিঙ্গ : মহিলা ফটো উপলব্ধ	WB/18/108/255513
184 নাম : মায়াদাস স্বামীর নাম: কালীপদ দাস বাড়ির নং : n0058 বয়স : 57 লিঙ্গ : মহিলা ফটো উপলব্ধ	WB/18/108/255134	185 নাম : কালীপদ দাস পিতার নাম: অতুল দাস বাড়ির নং : n0058 বয়স : 68 লিঙ্গ : পুরুষ ফটো উপলব্ধ	WB/18/108/255190	186 নাম : মিনু দাস স্বামীর নাম: রতন দাস বাড়ির নং : n0052 বয়স : 57 লিঙ্গ : মহিলা ফটো উপলব্ধ	WB/18/108/255515
187 নাম : শোভা দাস স্বামীর নাম: সাধন দাস বাড়ির নং : n0051 বয়স : 50 লিঙ্গ : মহিলা ফটো উপলব্ধ	WB/18/108/255858	188 নাম : সাধন দাস পিতার নাম: হরিপদ দাস বাড়ির নং : n0051 বয়স : 56 লিঙ্গ : পুরুষ ফটো উপলব্ধ	WB/18/108/255129	189 নাম : আলপনা দাস স্বামীর নাম: নিত্যানন্দ দাস বাড়ির নং : n0045 বয়স : 49 লিঙ্গ : মহিলা ফটো উপলব্ধ	LMW3755014
190 নাম : নিত্যানন্দ দাস পিতার নাম: ভাকু দাস বাড়ির নং : n0045 বয়স : 76 লিঙ্গ : পুরুষ ফটো উপলব্ধ	WB/32/227/282007	191 নাম : রঞ্জন দাস পিতার নাম: দিলীপ দাস বাড়ির নং : n0044 বয়স : 42 লিঙ্গ : পুরুষ ফটো উপলব্ধ	LMW3754991	192 নাম : পিণ্টু দাস পিতার নাম: দিলীপ দাস বাড়ির নং : n0044 বয়স : 42 লিঙ্গ : পুরুষ ফটো উপলব্ধ	LMW3754983
193 নাম : বীনা দাস স্বামীর নাম: দিলীপ দাস বাড়ির নং : 38B বয়স : 62 লিঙ্গ : মহিলা ফটো উপলব্ধ	LMW0481655	194 নাম : দিলীপ দাস পিতার নাম: সুরেশ চন্দ্র দাস বাড়ির নং : 38B বয়স : 74 লিঙ্গ : পুরুষ ফটো উপলব্ধ	LMW4528642	195 নাম : চম্পা দাস স্বামীর নাম: রাম দাস বাড়ির নং : B/65 বয়স : 49 লিঙ্গ : মহিলা ফটো উপলব্ধ	LMW4855599
196 নাম : রানা দাস পিতার নাম: শম্ভু দাস বাড়ির নং : B/B বয়স : 36 লিঙ্গ : পুরুষ ফটো উপলব্ধ	SCG2316925	197 নাম : রুস্মা দাস মায়ের নাম: গীতা দাস বাড়ির নং : B/13 বয়স : 39 লিঙ্গ : মহিলা ফটো উপলব্ধ	SCG2316909	198 নাম : গীতা দাস স্বামীর নাম: শম্ভু দাস বাড়ির নং : n0032 বয়স : 56 লিঙ্গ : মহিলা ফটো উপলব্ধ	WB/18/108/255387
199 নাম : বরুনা দাস স্বামীর নাম: কমল দাস বাড়ির নং : 6B বয়স : 51 লিঙ্গ : মহিলা ফটো উপলব্ধ	WB/18/108/255646	200 নাম : কমল দাস পিতার নাম: কানাই দাস বাড়ির নং : 6B বয়স : 56 লিঙ্গ : পুরুষ ফটো উপলব্ধ	WB/18/108/255620	201 নাম : সুরঞ্জন দাস পিতার নাম: বলাই দাস বাড়ির নং : 32A বয়স : 45 লিঙ্গ : পুরুষ ফটো উপলব্ধ	LMW4855664
202 নাম : রীতা দাস স্বামীর নাম: প্রাণকৃষ্ণ দাস বাড়ির নং : n0023 বয়স : 51 লিঙ্গ : মহিলা ফটো উপলব্ধ	WB/18/108/255401	203 নাম : প্রাণকৃষ্ণ দাস পিতার নাম: বলাই দাস বাড়ির নং : n0023 বয়স : 63 লিঙ্গ : পুরুষ ফটো উপলব্ধ	WB/18/108/255326	204 নাম : বিজয় দাস পিতার নাম: নকুল দাস বাড়ির নং : A/80 বয়স : 63 লিঙ্গ : পুরুষ ফটো উপলব্ধ	WB/18/108/255784
205 নাম : কৃষ্ণ দাস পিতার নাম: হরিপদ দাস বাড়ির নং : n0011 বয়স : 47 লিঙ্গ : পুরুষ ফটো উপলব্ধ	LMW3755048	206 নাম : শ্রীমতি দাস স্বামীর নাম: কৃষ্ণ দাস বাড়ির নং : 8/A বয়স : 48 লিঙ্গ : মহিলা ফটো উপলব্ধ	SCG1848654	207 নাম : শম্ভু দাস পিতার নাম: হরিদাস দাস বাড়ির নং : A/8 বয়স : 42 লিঙ্গ : পুরুষ ফটো উপলব্ধ	SCG1848647
208 নাম : রাজু দাস পিতার নাম: অনিল দাস বাড়ির নং : A/12 বয়স : 50 লিঙ্গ : পুরুষ ফটো উপলব্ধ	LMW3756251	209 নাম : রেখা দাস স্বামীর নাম: অনিল দাস বাড়ির নং : A/12 বয়স : 66 লিঙ্গ : মহিলা ফটো উপলব্ধ	WB/18/108/255463	210 নাম : আলপনা (দাস) মন্ডল পিতার নাম: বেনু মন্ডল বাড়ির নং : A/18 বয়স : 42 লিঙ্গ : মহিলা ফটো উপলব্ধ	LMW4527040

211	LMW1900166	নাম : কানন দাস স্বামীর নাম: বেনু দাস বাড়ির নং : A/18 বয়স : 63 লিঙ্গ : মহিলা	ফটো উপলব্ধ	212	WB/18/108/255364	নাম : পদ্ম দাস স্বামীর নাম: তারক দাস বাড়ির নং : n0005 বয়স : 50 লিঙ্গ : মহিলা	ফটো উপলব্ধ	213	WB/18/108/255306	নাম : তারক দাস পিতার নাম: নারায়ন দাস বাড়ির নং : n0005 বয়স : 56 লিঙ্গ : পুরুষ	ফটো উপলব্ধ
214	WB/18/108/255696	নাম : রঘুনাথ দাস পিতার নাম: নারায়ন দাস বাড়ির নং : n0005 বয়স : 65 লিঙ্গ : পুরুষ	ফটো উপলব্ধ	215	LMW0481739	নাম : অর্চনা দাস স্বামীর নাম: সুমন্ত দাস বাড়ির নং : 21A বয়স : 59 লিঙ্গ : মহিলা	ফটো উপলব্ধ	216	SCG1428242	নাম : পারমিতা দাস পিতার নাম: নির্মালা দাস বাড়ির নং : 64A বয়স : 37 লিঙ্গ : মহিলা	ফটো উপলব্ধ
217	SCG2742450	নাম : সুব্রত দাস পিতার নাম: বাসুদেব দাস বাড়ির নং : C/40 বয়স : 29 লিঙ্গ : পুরুষ	ফটো উপলব্ধ	218	SCG2682110	নাম : তপন দাস পিতার নাম: কালিপদ দাস বাড়ির নং : D-77A বয়স : 29 লিঙ্গ : পুরুষ	ফটো উপলব্ধ	219	SCG2682037	নাম : সুভা দাস স্বামীর নাম: মোহন দাস বাড়ির নং : 40/B বয়স : 35 লিঙ্গ : মহিলা	ফটো উপলব্ধ
220	SCG2681963	নাম : নমিতা দাস স্বামীর নাম: বিশ্বনাথ দাস বাড়ির নং : A23 বয়স : 38 লিঙ্গ : মহিলা	ফটো উপলব্ধ	221	WB/18/108/255196	নাম : বাসন্তি দাস স্বামীর নাম: স্বপন দাস বাড়ির নং : D-78 বয়স : 58 লিঙ্গ : মহিলা	ফটো উপলব্ধ	222	SCG2478030	নাম : রাকেশ দাস পিতার নাম: বাসুদেব দাস বাড়ির নং : C-40 বয়স : 30 লিঙ্গ : পুরুষ	ফটো উপলব্ধ
223	SCG2478022	নাম : রাকেশ দাস পিতার নাম: কার্তিক দাস বাড়ির নং : D/50 বয়স : 30 লিঙ্গ : পুরুষ	ফটো উপলব্ধ	224	SCG2477958	নাম : বিজয় দাস পিতার নাম: বিমল দাস বাড়ির নং : D/3 বয়স : 35 লিঙ্গ : পুরুষ	ফটো উপলব্ধ	225	SCG2477933	নাম : রিয়া দাস স্বামীর নাম: চন্দন দাস বাড়ির নং : D/46 বয়স : 36 লিঙ্গ : মহিলা	ফটো উপলব্ধ
226	SCG2477891	নাম : সুস্মিতা দাস স্বামীর নাম: সোনা দাস বাড়ির নং : B/65 বয়স : 34 লিঙ্গ : মহিলা	ফটো উপলব্ধ	227	SCG2477875	নাম : সন্ধ্যা দাস পিতার নাম: কার্তিক দাস বাড়ির নং : D/50 বয়স : 34 লিঙ্গ : মহিলা	ফটো উপলব্ধ	228	SCG2477859	নাম : স্বপন দাস পিতার নাম: সুনীল দাস বাড়ির নং : C/38 বয়স : 46 লিঙ্গ : পুরুষ	ফটো উপলব্ধ
229	SCG2477750	নাম : দীপা দাস পিতার নাম: অজিত দাস বাড়ির নং : D/60 বয়স : 37 লিঙ্গ : মহিলা	ফটো উপলব্ধ	230	SCG2389377	নাম : সুইটি দাস স্বামীর নাম: জবল দাস বাড়ির নং : D/11 বয়স : 36 লিঙ্গ : মহিলা	ফটো উপলব্ধ	231	SCG2477867	নাম : মোহন দাস পিতার নাম: নিত্যানন্দ দাস বাড়ির নং : B/40 বয়স : 45 লিঙ্গ : পুরুষ	ফটো উপলব্ধ
232	SCG2477818	নাম : সুভোজিৎ দাস পিতার নাম: কালীপদ দাস বাড়ির নং : D/77A বয়স : 37 লিঙ্গ : পুরুষ	ফটো উপলব্ধ	233	WB/18/108/006414	নাম : নির্মালা দাস পিতার নাম: রতি প্রসন্ন দাস বাড়ির নং : 64/A বয়স : 66 লিঙ্গ : পুরুষ	ফটো উপলব্ধ	234	MTM1660042	নাম : রাজু দাস পিতার নাম: মধুসূদন দাস বাড়ির নং : n0528 বয়স : 46 লিঙ্গ : পুরুষ	ফটো উপলব্ধ
235	WB/18/108/255143	নাম : স্বপন দাস পিতার নাম: নরেন্দ্র দাস বাড়ির নং : D/78 বয়স : 63 লিঙ্গ : পুরুষ	ফটো উপলব্ধ	236	SCG1635234	নাম : লিলা দাস স্বামীর নাম: রাজু দাস বাড়ির নং : 13A বয়স : 56 লিঙ্গ : মহিলা	ফটো উপলব্ধ	237	SCG1635309	নাম : রাজা দাস পিতার নাম: হিরা দাস বাড়ির নং : 21/A বয়স : 40 লিঙ্গ : পুরুষ	ফটো উপলব্ধ
238	SCG1848852	নাম : মহুয়া দাস স্বামীর নাম: রাজা দাস বাড়ির নং : 21/A বয়স : 39 লিঙ্গ : মহিলা	ফটো উপলব্ধ	239	SCG1635549	নাম : সুরজিত দাস পিতার নাম: কালিপদ দাস বাড়ির নং : D/77/A বয়স : 36 লিঙ্গ : পুরুষ	ফটো উপলব্ধ	240	LMW1890813	নাম : সবিতা দাস স্বামীর নাম: সমর দাস বাড়ির নং : C/38 বয়স : 47 লিঙ্গ : মহিলা	ফটো উপলব্ধ

241	SCG2128700	নাম : সুমন দাস পিতার নাম: কমল দাস বাড়ির নং : 6B বয়স : 32 লিঙ্গ : পুরুষ	ফটো উপলব্ধ	242	SCG2128833	নাম : সুসমা দাস স্বামীর নাম: রাজা দাস বাড়ির নং : D/78 বয়স : 38 লিঙ্গ : মহিলা	ফটো উপলব্ধ	243	SCG2317048	নাম : সুমন দাস পিতার নাম: খোকন দাস বাড়ির নং : C-89 বয়স : 33 লিঙ্গ : পুরুষ	ফটো উপলব্ধ
244	WB/18/108/006400	নাম : রীনা দাস স্বামীর নাম: নির্মালা দাস বাড়ির নং : 64/A বয়স : 49 লিঙ্গ : মহিলা	ফটো উপলব্ধ	245	SCG2847192	নাম : মদন দাস পিতার নাম: নিত্যানন্দ দাস বাড়ির নং : B-40 বয়স : 47 লিঙ্গ : পুরুষ	ফটো উপলব্ধ	246	LMW4855656	নাম : চন্দনা দাস স্বামীর নাম: মনোরঞ্জন দাস বাড়ির নং : 32A বয়স : 38 লিঙ্গ : মহিলা	ফটো উপলব্ধ
247	SCG1635226	নাম : শেফালী দাস স্বামীর নাম: সুরঞ্জন দাস বাড়ির নং : 32/a বয়স : 59 লিঙ্গ : মহিলা	ফটো উপলব্ধ	248	SCG1635002	নাম : সোমেন দাস পিতার নাম: রঘুনাথ দাস বাড়ির নং : 20 বয়স : 35 লিঙ্গ : পুরুষ	ফটো উপলব্ধ	249	SCG1634658	নাম : বাবলু দাস পিতার নাম: সুনীল দাস বাড়ির নং : D/3 বয়স : 48 লিঙ্গ : পুরুষ	ফটো উপলব্ধ
250	SCG1428440	নাম : অসিত দাস পিতার নাম: গোপাল দাস বাড়ির নং : 5D বয়স : 44 লিঙ্গ : পুরুষ	ফটো উপলব্ধ	251	SCG1428432	নাম : পূর্ণিমা দাস স্বামীর নাম: অসিত দাস বাড়ির নং : 5D বয়স : 37 লিঙ্গ : মহিলা	ফটো উপলব্ধ	252	SCG1428382	নাম : হারাধন দাস পিতার নাম: নিত্যানন্দ দাস বাড়ির নং : B/40 বয়স : 40 লিঙ্গ : পুরুষ	ফটো উপলব্ধ
253	SCG1427962	নাম : শক্ত দাস পিতার নাম: সুধাংশু দাস বাড়ির নং : 12C বয়স : 46 লিঙ্গ : পুরুষ	ফটো উপলব্ধ	254	SCG1427889	নাম : দৌপদি দাস স্বামীর নাম: বিশ্বনাথ দাস বাড়ির নং : C/19 বয়স : 53 লিঙ্গ : মহিলা	ফটো উপলব্ধ	255	SCG1427871	নাম : বিশ্বনাথ দাস পিতার নাম: বিষ্ণুপদ দাস বাড়ির নং : C/19 বয়স : 60 লিঙ্গ : পুরুষ	ফটো উপলব্ধ
256	LMW4962494	নাম : রাজু দাস পিতার নাম: মনমোহন দাস বাড়ির নং : 49D বয়স : 39 লিঙ্গ : পুরুষ	ফটো উপলব্ধ	257	LMW4962221	নাম : সুরা দাস স্বামীর নাম: বিপুল দাস বাড়ির নং : 21A বয়স : 48 লিঙ্গ : মহিলা	ফটো উপলব্ধ	258	LMW4855623	নাম : দুলালী দাস স্বামীর নাম: অমিয় দাস বাড়ির নং : B/65 বয়স : 81 লিঙ্গ : মহিলা	ফটো উপলব্ধ
259	SCG1848928	নাম : বৃহা দাস পিতার নাম: রামচন্দ্র দাস বাড়ির নং : B/65 বয়স : 34 লিঙ্গ : পুরুষ	ফটো উপলব্ধ	260	LMW4855615	নাম : রাম দাস পিতার নাম: অমিয় দাস বাড়ির নং : B/65 বয়স : 56 লিঙ্গ : পুরুষ	ফটো উপলব্ধ	261	LMW3757606	নাম : বাপ্পা দাস পিতার নাম: কাজল দাস বাড়ির নং : 24B বয়স : 41 লিঙ্গ : পুরুষ	ফটো উপলব্ধ
262	LMW3756459	নাম : প্রদীপ কুমার দাস পিতার নাম: শিবপ্রসাদ দাস বাড়ির নং : E/8 বয়স : 48 লিঙ্গ : পুরুষ	ফটো উপলব্ধ	263	LMW3754967	নাম : মিঠু দাস পিতার নাম: গোপাল দাস বাড়ির নং : n0089 বয়স : 44 লিঙ্গ : মহিলা	ফটো উপলব্ধ	264	LMW1898386	নাম : সুনতা দাস স্বামীর নাম: গোপাল দাস বাড়ির নং : n0089 বয়স : 64 লিঙ্গ : মহিলা	ফটো উপলব্ধ
265	SCG2316883	নাম : গীতা দাস স্বামীর নাম: বাবলু দাস বাড়ির নং : D-15 বয়স : 42 লিঙ্গ : মহিলা	ফটো উপলব্ধ	266	LMW4962411	নাম : ডাবলু দাস পিতার নাম: সুনীল দাস বাড়ির নং : 15D বয়স : 43 লিঙ্গ : পুরুষ	ফটো উপলব্ধ	267	WB/18/108/255614	নাম : সমর দাস পিতার নাম: সুনীল দাস বাড়ির নং : n0084 বয়স : 53 লিঙ্গ : পুরুষ	ফটো উপলব্ধ
268	WB/18/108/255174	নাম : সবিতা দাস স্বামীর নাম: সুনীল দাস বাড়ির নং : n0084 বয়স : 66 লিঙ্গ : মহিলা	ফটো উপলব্ধ	269	WB/18/108/255458	নাম : শোভা দাস স্বামীর নাম: সুনীল দাস বাড়ির নং : n0084 বয়স : 69 লিঙ্গ : মহিলা	ফটো উপলব্ধ	270	LMW3157716	নাম : নমিতা দাস স্বামীর নাম: গৌরাজ দাস বাড়ির নং : 10C বয়স : 61 লিঙ্গ : মহিলা	ফটো উপলব্ধ

271	LMW3157724	ফটো উপলব্ধ	নাম : শম্ভু দাস পিতার নাম: গৌরাঙ্গ দাস বাড়ির নং : 10C বয়স : 44 লিঙ্গ : পুরুষ	272	SCG2847176	ফটো উপলব্ধ	নাম : শম্পা দাস স্বামীর নাম: রঞ্জন কুমার দাস বাড়ির নং : B/38 বয়স : 31 লিঙ্গ : মহিলা	273	SCG2847200	ফটো উপলব্ধ	নাম : রম্পা কর্মকার পিতার নাম: রতন কর্মকার বাড়ির নং : 18 বয়স : 30 লিঙ্গ : মহিলা
274	SCG2847218	ফটো উপলব্ধ	নাম : মালা দাস স্বামীর নাম: হারাধন দাস বাড়ির নং : B-40 বয়স : 33 লিঙ্গ : মহিলা	275	SCG2956274	ফটো উপলব্ধ	নাম : পুতুল দাস স্বামীর নাম: মদন দাস বাড়ির নং : B/40 বয়স : 35 লিঙ্গ : মহিলা	276	SCG3437910	ফটো উপলব্ধ	নাম : টুম্পা দাস স্বামীর নাম: সুপন দাস বাড়ির নং : সী/38 বয়স : 30 লিঙ্গ : মহিলা
277	SCG3437688	ফটো উপলব্ধ	নাম : আকাশ মন্ডল মায়ের নাম: আলপনা দাস মন্ডল বাড়ির নং : n0006 বয়স : 23 লিঙ্গ : পুরুষ	278	SCG1847730	ফটো উপলব্ধ	নাম : সোমনাথ দাস পিতার নাম: রতন দাস বাড়ির নং : বী/50 বয়স : 33 লিঙ্গ : পুরুষ	279	SCG3540515	ফটো উপলব্ধ	নাম : মনোরঞ্জন দাস পিতার নাম: বলাই দাস বাড়ির নং : 32/A বয়স : 49 লিঙ্গ : পুরুষ
280	SCG3053626	ফটো উপলব্ধ	নাম : রিমা দাস মায়ের নাম: গীতা দাস বাড়ির নং : ডি/১৫ বয়স : 26 লিঙ্গ : মহিলা	281	SCG3205358	ফটো উপলব্ধ	নাম : সুমন দাস পিতার নাম: সাধন দাস বাড়ির নং : বী/52 বয়স : 29 লিঙ্গ : পুরুষ	282	LMW1888908	ফটো উপলব্ধ	নাম : বিপ্লব দাস পিতার নাম: হরিদাস দাস বাড়ির নং : 8/A বয়স : 43 লিঙ্গ : পুরুষ
283	SCG0436477	ফটো উপলব্ধ	নাম : রুপা মাইতি(বিশ্বাস) স্বামীর নাম: বিজু মাইতি বাড়ির নং : D/69 বয়স : 41 লিঙ্গ : মহিলা	284	LMW3757614	ফটো উপলব্ধ	নাম : চন্দন দাস পিতার নাম: নরেশ দাস বাড়ির নং : ডী/46 বয়স : 41 লিঙ্গ : পুরুষ	285	RHQ1228758	ফটো উপলব্ধ	নাম : মমতা দাস পিতার নাম: নন্দলাল দাস বাড়ির নং : বি/1/সি বয়স : 35 লিঙ্গ : মহিলা
286	SCG3267150	ফটো উপলব্ধ	নাম : প্রদীপ দাস পিতার নাম: রাম দাস বাড়ির নং : বি/65 বয়স : 24 লিঙ্গ : পুরুষ	287	SCG2681914	ফটো উপলব্ধ	নাম : সৌরভ দাস পিতার নাম: সমর দাস বাড়ির নং : C/38 বয়স : 29 লিঙ্গ : পুরুষ	288	SCG3205887	ফটো উপলব্ধ	নাম : অনুরাধা দাস স্বামীর নাম: সুরজিৎ দাস বাড়ির নং : ডী/77এ বয়স : 32 লিঙ্গ : মহিলা
289	SCG2924918	ফটো উপলব্ধ	নাম : স্বপন দাস পিতার নাম: নিত্যানন্দ দাস বাড়ির নং : B-40 বয়স : 28 লিঙ্গ : পুরুষ	290	SCG1634831	ফটো উপলব্ধ	নাম : সোনা দাস মায়ের নাম: দুলালী দাস বাড়ির নং : B/65 বয়স : 39 লিঙ্গ : পুরুষ	291	WB/18/108/255493	ফটো উপলব্ধ	নাম : সন্ধ্যা দাস স্বামীর নাম: হরিদাস দাস বাড়ির নং : 8A বয়স : 73 লিঙ্গ : মহিলা
292	SCG3053642	ফটো উপলব্ধ	নাম : সৌরভ দাস মায়ের নাম: গীতা দাস বাড়ির নং : ডি/১৫ বয়স : 27 লিঙ্গ : পুরুষ	293	SCG3063617	ফটো উপলব্ধ	নাম : আনন্দ দাস পিতার নাম: সাধন দাস বাড়ির নং : বী/39 বয়স : 54 লিঙ্গ : পুরুষ	294	SCG3063674	ফটো উপলব্ধ	নাম : সুম্পা দাস পিতার নাম: বিশ্বনাথ দাস বাড়ির নং : 35/সী বয়স : 28 লিঙ্গ : মহিলা
295	SCG3205325	ফটো উপলব্ধ	নাম : শুভ দাস পিতার নাম: সাধন দাস বাড়ির নং : বি/52 বয়স : 26 লিঙ্গ : পুরুষ	#2 296	LMW4962031	ফটো উপলব্ধ	নাম : বুদ্ধদেব দাস পিতার নাম: খোকন দাস বাড়ির নং : 47/সি বয়স : 36 লিঙ্গ : পুরুষ	297	ZZC1267533	ফটো উপলব্ধ	নাম : টুম্পা দাস স্বামীর নাম: অমিত দাস বাড়ির নং : সি/37 বয়স : 39 লিঙ্গ : মহিলা
298	SCG3453560	ফটো উপলব্ধ	নাম : বিশাল দাস পিতার নাম: বিপুল দাস বাড়ির নং : 002 বয়স : 25 লিঙ্গ : পুরুষ	299	SCG3438082	ফটো উপলব্ধ	নাম : শুভদীপ দাস পিতার নাম: শম্ভু দাস বাড়ির নং : 26/সী বয়স : 24 লিঙ্গ : পুরুষ	300	SCG3457686	ফটো উপলব্ধ	নাম : সুমিতা দাস স্বামীর নাম: গোপাল দাস বাড়ির নং : এ/8 বয়স : 52 লিঙ্গ : মহিলা



301 নাম : গোপাল দাস পিতার নাম: রাম গোপাল দাস বাড়ির নং : এ/8 বয়স : 59 লিঙ্গ : পুরুষ	SCG3453792 ফটো উপলব্ধ	302 নাম : সুজাতা দাস স্বামীর নাম: পিন্টু দাস বাড়ির নং : বা/38 বয়স : 33 লিঙ্গ : মহিলা	SCG3457827 ফটো উপলব্ধ	303 নাম : শুভ দাস পিতার নাম: তারক দাস বাড়ির নং : এ/22 বয়স : 25 লিঙ্গ : পুরুষ	SCG3437712 ফটো উপলব্ধ
304 নাম : অমর দাস পিতার নাম: অমিত দাস বাড়ির নং : সা/37 বয়স : 22 লিঙ্গ : পুরুষ	SCG3527983 ফটো উপলব্ধ	305 নাম : রানু দাস স্বামীর নাম: বাসু দাস বাড়ির নং : সি/40 বয়স : 55 লিঙ্গ : মহিলা	LMW0481416 ফটো উপলব্ধ	306 নাম : শীলা দাস স্বামীর নাম: সোমনাথ দাস বাড়ির নং : বা/50 বয়স : 35 লিঙ্গ : মহিলা	SCG1635200 ফটো উপলব্ধ
307 নাম : রুমা দাস স্বামীর নাম: অনূপ কুমার দাস বাড়ির নং : 2/26 বয়স : 38 লিঙ্গ : মহিলা	SCG3508611 ফটো উপলব্ধ	308 নাম : সুমিত্রা দাস পিতার নাম: গোপাল দাস বাড়ির নং : এ/8 বয়স : 22 লিঙ্গ : পুরুষ	SCG3527843 ফটো উপলব্ধ	309 নাম : প্রীতম দাস পিতার নাম: মনোরঞ্জন দাস বাড়ির নং : 32/এ বয়স : 22 লিঙ্গ : পুরুষ	SCG3527892 ফটো উপলব্ধ
310 নাম : নিলীমা দাস স্বামীর নাম: আনন্দ দাস বাড়ির নং : বা/39 বয়স : 49 লিঙ্গ : মহিলা	GPR1496348 ফটো উপলব্ধ	311 নাম : শ্যামলী দাস স্বামীর নাম: শম্ভু দাস বাড়ির নং : 10C বয়স : 42 লিঙ্গ : মহিলা	LMW3157732 ফটো উপলব্ধ	312 নাম : পিন্ধি দাস মজুমদার স্বামীর নাম: সুমিত মজুমদার বাড়ির নং : C-40 বয়স : 31 লিঙ্গ : মহিলা	SCG2681955 ফটো উপলব্ধ
313 নাম : মেঘা দাস রায় স্বামীর নাম: সুনন্দ দাস বাড়ির নং : বি/6 বয়স : 25 লিঙ্গ : মহিলা	SCG3264652 ফটো উপলব্ধ	314 নাম : দেবজীত দাশগুপ্ত পিতার নাম: সুনীল দাশগুপ্ত বাড়ির নং : 22বি বনসারি হাউজিং সোসাই বয়স : 53 লিঙ্গ : পুরুষ	LMW4527818 ফটো উপলব্ধ	#2 315 নাম : অভিজিৎ দাশগুপ্ত পিতার নাম: সুনীল দাশগুপ্ত বাড়ির নং : 22বি, বয়স : 57 লিঙ্গ : পুরুষ	LMW4527800 ফটো উপলব্ধ
316 নাম : রিয়া দে মায়ের নাম: শুরা দে বাড়ির নং : n0525 বয়স : 27 লিঙ্গ : পুরুষ	SCG2999621 ফটো উপলব্ধ	317 নাম : ববাই দে পিতার নাম: তপন দে বাড়ির নং : বি/8 বয়স : 23 লিঙ্গ : পুরুষ	SCG3288396 ফটো উপলব্ধ	318 নাম : শ্রাবন্তী দে স্বামীর নাম: সুজিত দে বাড়ির নং : ডি/76 বয়স : 32 লিঙ্গ : মহিলা	SCG3267572 ফটো উপলব্ধ
319 নাম : সোমা দে মায়ের নাম: শুরা দে বাড়ির নং : বা/8 বয়স : 25 লিঙ্গ : মহিলা	SCG3302015 ফটো উপলব্ধ	320 নাম : অমিত দাস অন্যান্য: টুম্পা দাস বাড়ির নং : সা/37 বয়স : 43 লিঙ্গ : পুরুষ	SCG3437852 ফটো উপলব্ধ	321 নাম : রুমা দে মায়ের নাম: সোমা দে বাড়ির নং : এন001 বয়স : 23 লিঙ্গ : মহিলা	SCG3437555 ফটো উপলব্ধ
322 নাম : চন্দনা দে স্বামীর নাম: ভবানীশঙ্কর দে বাড়ির নং : 60 বয়স : 37 লিঙ্গ : মহিলা	SCG2761252 ফটো উপলব্ধ	323 নাম : জয়ন্ত দে পিতার নাম: বাপী দে বাড়ির নং : C/37 বয়স : 33 লিঙ্গ : পুরুষ	SCG2477966 ফটো উপলব্ধ	324 নাম : রিঙ্কু দে স্বামীর নাম: বিশ্বজিৎ দে বাড়ির নং : D/76 বয়স : 39 লিঙ্গ : মহিলা	SCG2477545 ফটো উপলব্ধ
325 নাম : কাজলী দে স্বামীর নাম: গনেশ দে বাড়ির নং : n0203 বয়স : 38 লিঙ্গ : মহিলা	SCG1635010 ফটো উপলব্ধ	326 নাম : শুরা দে স্বামীর নাম: তপন দে বাড়ির নং : B/8 বয়স : 50 লিঙ্গ : মহিলা	SCG1847771 ফটো উপলব্ধ	327 নাম : অনিমা দে স্বামীর নাম: বাপী দে বাড়ির নং : n0095 বয়স : 56 লিঙ্গ : মহিলা	LMW0481846 ফটো উপলব্ধ
328 নাম : বাপী দে পিতার নাম: গোপাল দে বাড়ির নং : n0095 বয়স : 59 লিঙ্গ : পুরুষ	WB/18/108/256004 ফটো উপলব্ধ	329 নাম : বিশ্বজিৎ দে পিতার নাম: অজিত দে বাড়ির নং : n0057 বয়স : 46 লিঙ্গ : পুরুষ	LMW3157823 ফটো উপলব্ধ	330 নাম : সুজিত দে পিতার নাম: অজিত দে বাড়ির নং : n0057 বয়স : 46 লিঙ্গ : পুরুষ	LMW3157831 ফটো উপলব্ধ

331	SCG3453404	নাম : পাপিয়া দে স্বামীর নাম: জয়ন্ত দে বাড়ির নং : সী/37 বয়স : 25 লিঙ্গ : মহিলা	ফটো উপলব্ধ	332	SCG3530540	নাম : পূর্ণিমা দে স্বামীর নাম: অজিত দে বাড়ির নং : D/223 বয়স : 65 লিঙ্গ : মহিলা	ফটো উপলব্ধ	333	SCG3594470	নাম : বৈশাখী দাস পিতার নাম: অমিত দাস বাড়ির নং : সী/37 বয়স : 21 লিঙ্গ : মহিলা	ফটো উপলব্ধ
334	SCG1484765	নাম : পৌতম দে সরকার পিতার নাম: হরিদাস দে সরকার বাড়ির নং : 80D বয়স : 45 লিঙ্গ : পুরুষ	ফটো উপলব্ধ	335	SCG2477594	নাম : লক্ষী দেউরী মায়ের নাম: পুতুল দেউরী বাড়ির নং : D/71 বয়স : 39 লিঙ্গ : মহিলা	ফটো উপলব্ধ	336	SCG2477487	নাম : রুমা দেউরী স্বামীর নাম: বিশ্বনাথ দেউরী বাড়ির নং : D/71 বয়স : 32 লিঙ্গ : মহিলা	ফটো উপলব্ধ
337	SCG1635556	নাম : সুদেব দেউরী মায়ের নাম: পুতুল দেউরী বাড়ির নং : 71/1 বয়স : 36 লিঙ্গ : পুরুষ	ফটো উপলব্ধ	338	SCG2317139	নাম : বাসুদেব দেওরী মায়ের নাম: পুতুল দেওরী বাড়ির নং : D-71 বয়স : 33 লিঙ্গ : পুরুষ	ফটো উপলব্ধ	339	LMW3757655	নাম : বিশ্বনাথ দেউরী পিতার নাম: মনু দেউরী বাড়ির নং : n0061 বয়স : 40 লিঙ্গ : পুরুষ	ফটো উপলব্ধ
340	WB/18/108/255768	নাম : পুতুল দেউরী স্বামীর নাম: মনু দেউরী বাড়ির নং : n0061 বয়স : 63 লিঙ্গ : মহিলা	ফটো উপলব্ধ	341	SCG3454048	নাম : তুম্পা দেওরী স্বামীর নাম: বসুদেব দেওরী বাড়ির নং : ডি/71 বয়স : 28 লিঙ্গ : মহিলা	ফটো উপলব্ধ	#2 342	LMW4216073	নাম : অনিল সাউ পিতার নাম: প্রবীর সাউ বাড়ির নং : এ/44, বয়স : 39 লিঙ্গ : পুরুষ	ফটো উপলব্ধ
343	WB/18/108/255029	নাম : বিশ্বজিৎ দেব পিতার নাম: সঞ্জিত দেব বাড়ির নং : A/28 বয়স : 49 লিঙ্গ : পুরুষ	ফটো উপলব্ধ	344	WB/18/108/255045	নাম : মাধবী দেব স্বামীর নাম: সঞ্জিৎ দেব বাড়ির নং : A/28 বয়স : 66 লিঙ্গ : মহিলা	ফটো উপলব্ধ	345	WB/18/108/255010	নাম : সঞ্জিৎ দেব পিতার নাম: অধীর দেব বাড়ির নং : A/28 বয়স : 73 লিঙ্গ : পুরুষ	ফটো উপলব্ধ
346	SCG1671114	নাম : সুস্মিতা দেব(দাস) স্বামীর নাম: বিশ্বজিত দেব বাড়ির নং : 28A বয়স : 37 লিঙ্গ : মহিলা	ফটো উপলব্ধ	347	SCG0415968	নাম : অপর্ণা দেবনাথ স্বামীর নাম: শ্যামল দেবনাথ বাড়ির নং : D/47 বয়স : 39 লিঙ্গ : মহিলা	ফটো উপলব্ধ	348	SCG2681997	নাম : বিমল দেবনাথ পিতার নাম: নকুল দেবনাথ বাড়ির নং : D/47 বয়স : 31 লিঙ্গ : পুরুষ	ফটো উপলব্ধ
349	SCG1848795	নাম : মৌমিতা দেবনাথ স্বামীর নাম: জয়দেব দেবনাথ বাড়ির নং : D/34 বয়স : 35 লিঙ্গ : মহিলা	ফটো উপলব্ধ	350	SCG1427806	নাম : শিখা দেবনাথ স্বামীর নাম: সমীর দেবনাথ বাড়ির নং : 26D বয়স : 39 লিঙ্গ : মহিলা	ফটো উপলব্ধ	351	SCG1427798	নাম : সমীর দেবনাথ পিতার নাম: রমনী দেবনাথ বাড়ির নং : 26D বয়স : 45 লিঙ্গ : পুরুষ	ফটো উপলব্ধ
352	LMW2128890	নাম : কমল দেবনাথ পিতার নাম: নকুল দেবনাথ বাড়ির নং : n0073 বয়স : 43 লিঙ্গ : পুরুষ	ফটো উপলব্ধ	353	WB/18/108/255516	নাম : জ্যোৎস্না দেবনাথ স্বামীর নাম: নকুল দেবনাথ বাড়ির নং : n0073 বয়স : 66 লিঙ্গ : মহিলা	ফটো উপলব্ধ	354	LMW4855714	নাম : সুপর্ণা হালদার স্বামীর নাম: মহাদেব হালদার বাড়ির নং : D/8 বয়স : 39 লিঙ্গ : মহিলা	ফটো উপলব্ধ
355	LMW4962288	নাম : বিশ্বনাথ দাস পিতার নাম: হরিপদ দাস বাড়ির নং : 21A বয়স : 48 লিঙ্গ : পুরুষ	ফটো উপলব্ধ	356	LMW4962270	নাম : বিপুল দাস পিতার নাম: হরিপদ দাস বাড়ির নং : 21A বয়স : 59 লিঙ্গ : পুরুষ	ফটো উপলব্ধ	357	LMW3755063	নাম : গনেশ দে পিতার নাম: নারায়ন দে বাড়ির নং : n0079 বয়স : 43 লিঙ্গ : পুরুষ	ফটো উপলব্ধ
358	LMW3755139	নাম : শ্যামল দেবনাথ পিতার নাম: নকুল দেবনাথ বাড়ির নং : D-47 বয়স : 42 লিঙ্গ : পুরুষ	ফটো উপলব্ধ	359	SCG1848803	নাম : জয়দেব দেবনাথ পিতার নাম: ভবরঞ্জন দেবনাথ বাড়ির নং : D/34 বয়স : 39 লিঙ্গ : পুরুষ	ফটো উপলব্ধ	360	SCG3399482	নাম : টগরী দেবনাথ স্বামীর নাম: কমল দেবনাথ বাড়ির নং : ডি-41 বয়স : 25 লিঙ্গ : মহিলা	ফটো উপলব্ধ

361 নাম : উজ্জল ধল পিতার নাম: অরুণ কুমার ধল বাড়ির নং : C/36 বয়স : 27 লিঙ্গ : পুরুষ	SCG2985133 ফটো উপলব্ধ	362 নাম : পিউ ধল পিতার নাম: অরুণ কুমার ধল বাড়ির নং : C/36 বয়স : 28 লিঙ্গ : মহিলা	SCG2985117 ফটো উপলব্ধ	363 নাম : অনিমা ধল স্বামীর নাম: অরুণ কুমার ধল বাড়ির নং : n0096 বয়স : 53 লিঙ্গ : মহিলা	LMW3755154 ফটো উপলব্ধ
364 নাম : অরুণ কুমার ধল পিতার নাম: জগবন্ধু ধল বাড়ির নং : C/36 বয়স : 56 লিঙ্গ : পুরুষ	LMW3755147 ফটো উপলব্ধ	365 নাম : কেট্ট নস্কর পিতার নাম: নিরঞ্জন নস্কর বাড়ির নং : n0105 বয়স : 56 লিঙ্গ : পুরুষ	WB/18/108/255946 ফটো উপলব্ধ	366 নাম : প্রমিলা নস্কর স্বামীর নাম: গোপাল নস্কর বাড়ির নং : 31C বয়স : 66 লিঙ্গ : মহিলা	LMW0481960 ফটো উপলব্ধ
367 নাম : গোপাল নস্কর পিতার নাম: অনন্ত নস্কর বাড়ির নং : n0099 বয়স : 71 লিঙ্গ : পুরুষ	WB/18/108/255947 ফটো উপলব্ধ	368 নাম : টুম্পা নস্কর স্বামীর নাম: বলাই নস্কর বাড়ির নং : 15C বয়স : 37 লিঙ্গ : মহিলা	SCG1428143 ফটো উপলব্ধ	369 নাম : বলাই নস্কর পিতার নাম: গোপাল নস্কর বাড়ির নং : 15C বয়স : 39 লিঙ্গ : পুরুষ	SCG1428135 ফটো উপলব্ধ
370 নাম : বিশাখা নস্কর স্বামীর নাম: মোহন নস্কর বাড়ির নং : n0138 বয়স : 46 লিঙ্গ : মহিলা	LMW4962486 ফটো উপলব্ধ	371 নাম : মাধব নস্কর পিতার নাম: কার্তিক নস্কর বাড়ির নং : C/5 বয়স : 38 লিঙ্গ : পুরুষ	LMW4855649 ফটো উপলব্ধ	372 নাম : কৃষ্ণ নস্কর পিতার নাম: নিরঞ্জন নস্কর বাড়ির নং : n0105 বয়স : 42 লিঙ্গ : পুরুষ	LMW3755196 ফটো উপলব্ধ
373 নাম : বিজলী নস্কর পিতার নাম: নিরঞ্জন নস্কর বাড়ির নং : n0105 বয়স : 49 লিঙ্গ : মহিলা	WB/18/108/255507 ফটো উপলব্ধ	374 নাম : রঞ্জিত নস্কর পিতার নাম: কেট্ট নস্কর বাড়ির নং : 11/C বয়স : 30 লিঙ্গ : পুরুষ	SCG2682128 ফটো উপলব্ধ	375 নাম : বিকাশ নস্কর পিতার নাম: সুদর্শন নস্কর বাড়ির নং : 17B বয়স : 45 লিঙ্গ : পুরুষ	SCG2477800 ফটো উপলব্ধ
376 নাম : সুচিত্রা নস্কর মায়ের নাম: কৃষ্ণা নস্কর বাড়ির নং : C/31 বয়স : 35 লিঙ্গ : মহিলা	SCG1634914 ফটো উপলব্ধ	377 নাম : কৃষ্ণা নস্কর পিতার নাম: গোপাল নস্কর বাড়ির নং : 15C বয়স : 38 লিঙ্গ : পুরুষ	SCG1428150 ফটো উপলব্ধ	378 নাম : নমিতা নস্কর স্বামীর নাম: হরি নস্কর বাড়ির নং : সি-রুক বয়স : 45 লিঙ্গ : মহিলা	SCG3264934 ফটো উপলব্ধ
379 নাম : রবি নস্কর পিতার নাম: হরি নস্কর বাড়ির নং : সী/19 বয়স : 25 লিঙ্গ : পুরুষ	SCG3210242 ফটো উপলব্ধ	380 নাম : প্রমিলা নস্কর পিতার নাম: নিরঞ্জন নস্কর বাড়ির নং : 11/C বয়স : 31 লিঙ্গ : মহিলা	SCG2847143 ফটো উপলব্ধ	381 নাম : শ্রাবনী নস্কর পিতার নাম: মোহন নস্কর বাড়ির নং : D/12 বয়স : 28 লিঙ্গ : মহিলা	SCG2924900 ফটো উপলব্ধ
382 নাম : জিৎ সরদার মায়ের নাম: অঞ্জলি সরদার বাড়ির নং : বী/32 বয়স : 22 লিঙ্গ : পুরুষ	SCG3569159 ফটো উপলব্ধ	383 নাম : গীতা নস্কর স্বামীর নাম: কেট্ট নস্কর বাড়ির নং : 11/C বয়স : 51 লিঙ্গ : মহিলা	LMW1908722 ফটো উপলব্ধ	384 নাম : সুরত নস্কর পিতার নাম: কেট্ট নস্কর বাড়ির নং : 11/C বয়স : 37 লিঙ্গ : পুরুষ	SCG0436667 ফটো উপলব্ধ
385 নাম : সম্পা নস্কর স্বামীর নাম: বিকাশ নস্কর বাড়ির নং : 17B বয়স : 39 লিঙ্গ : মহিলা	SCG2477768 ফটো উপলব্ধ	386 নাম : অতীক নস্কর মায়ের নাম: বিশাখা নস্কর বাড়ির নং : 1 বয়স : 23 লিঙ্গ : পুরুষ	SCG3437506 ফটো উপলব্ধ	387 নাম : অঞ্জলী নাইয়া স্বামীর নাম: নির্মল নাইয়া বাড়ির নং : 57D বয়স : 38 লিঙ্গ : মহিলা	SCG1428093 ফটো উপলব্ধ
388 নাম : নির্মল নাইয়া পিতার নাম: কার্তিক নাইয়া বাড়ির নং : D/57 বয়স : 43 লিঙ্গ : পুরুষ	SCG1428085 ফটো উপলব্ধ	389 নাম : অভি নাথ পিতার নাম: শক্ত নাথ বাড়ির নং : 24/B বয়স : 29 লিঙ্গ : পুরুষ	SCG2682102 ফটো উপলব্ধ	390 নাম : শক্ত নাথ পিতার নাম: পাঁচু নাথ বাড়ির নং : 24/B বয়স : 47 লিঙ্গ : পুরুষ	WB/18/108/405397 ফটো উপলব্ধ

391	WB/18/108/256029	ফটো উপলব্ধ	392	SCG3437621	ফটো উপলব্ধ	393	LMW3159035	ফটো উপলব্ধ
নাম : মুন্না নাথ স্বামীর নাম : শম্ভু নাথ বাড়ির নং : 24/B বয়স : 47 লিঙ্গ : মহিলা			নাম : জিৎ নাথ পিতার নাম : শম্ভু নাথ বাড়ির নং : বী24 বয়স : 23 লিঙ্গ : পুরুষ			নাম : অসিমা পণ্ডিত স্বামীর নাম : রাজু পণ্ডিত বাড়ির নং : 25D বয়স : 46 লিঙ্গ : মহিলা		
394	SCG2317014	ফটো উপলব্ধ	395	LMW3159027	ফটো উপলব্ধ	396	SCG3527819	ফটো উপলব্ধ
নাম : বিশজিৎ পন্ডিত পিতার নাম : রাজু পন্ডিত বাড়ির নং : D/25 বয়স : 31 লিঙ্গ : পুরুষ			নাম : রাজু পণ্ডিত পিতার নাম : নিরঞ্জন পণ্ডিত বাড়ির নং : D/25 বয়স : 51 লিঙ্গ : পুরুষ			নাম : কাবেরী পণ্ডিত স্বামীর নাম : বিশজিৎ পণ্ডিত বাড়ির নং : ডী/25 বয়স : 27 লিঙ্গ : মহিলা		
397	LMW1912906	ফটো উপলব্ধ	398	LMW0484535	ফটো উপলব্ধ	399	SCG3453941	ফটো উপলব্ধ
নাম : মিঠু পণ্ডিত পিতার নাম : নিরঞ্জন পণ্ডিত বাড়ির নং : 25/D বয়স : 56 লিঙ্গ : পুরুষ			নাম : পূর্ণিমা পণ্ডিত স্বামীর নাম : মিঠু পণ্ডিত বাড়ির নং : 25D বয়স : 48 লিঙ্গ : মহিলা			নাম : শুভজিত পণ্ডিত পিতার নাম : মিঠু পণ্ডিত বাড়ির নং : ডী/25 বয়স : 26 লিঙ্গ : পুরুষ		
400	SCG2477941	ফটো উপলব্ধ	401	SCG1635275	ফটো উপলব্ধ	402	SCG2682011	ফটো উপলব্ধ
নাম : সুজাতা পন্ডিত স্বামীর নাম : প্রসেনজিৎ পন্ডিত বাড়ির নং : D/25 বয়স : 32 লিঙ্গ : মহিলা			নাম : প্রসেনজিৎ পন্ডিত পিতার নাম : মিঠু পন্ডিত বাড়ির নং : D/25 বয়স : 37 লিঙ্গ : পুরুষ			নাম : মৃত্যঞ্জয় পুরকাইত পিতার নাম : দিলীপ পুরকাইত বাড়ির নং : C/89 বয়স : 39 লিঙ্গ : পুরুষ		
403	LMW4962510	ফটো উপলব্ধ	404	WB/18/108/255480	ফটো উপলব্ধ	405	SCG3035003	ফটো উপলব্ধ
নাম : মিনতি পুরকাইত পিতার নাম : বিজয় পুরকাইত বাড়ির নং : 45A বয়স : 38 লিঙ্গ : মহিলা			নাম : মঞ্জু পুরকাইত স্বামীর নাম : বিজয় পুরকাইত বাড়ির নং : A/54 বয়স : 56 লিঙ্গ : মহিলা			নাম : মিঠু পুরকাইত স্বামীর নাম : সঞ্জয় পুরকাইত বাড়ির নং : B/16 বয়স : 37 লিঙ্গ : মহিলা		
406	SCG2997971	ফটো উপলব্ধ	407	SCG3256310	ফটো উপলব্ধ	408	SCG2847242	ফটো উপলব্ধ
নাম : আরতি পুরকাইত পিতার নাম : বিজয় পুরকাইত বাড়ির নং : 45 বয়স : 27 লিঙ্গ : মহিলা			নাম : ডলি পুরকাইত পিতার নাম : বিজয় পুরকাইত বাড়ির নং : 45/এ বয়স : 25 লিঙ্গ : মহিলা			নাম : মালতী পুরকাইত মণ্ডল স্বামীর নাম : বিলাস মণ্ডল বাড়ির নং : 85/A বয়স : 29 লিঙ্গ : মহিলা		
409	SCG3453818	ফটো উপলব্ধ	410	SCG3072246	ফটো উপলব্ধ	411	LMW3160769	ফটো উপলব্ধ
নাম : রবি পুরকাইত অন্যান্য : কানিন দাস বাড়ির নং : এ/20 বয়স : 39 লিঙ্গ : পুরুষ			নাম : সুরাজীত পূর্কৈত পিতার নাম : মোনিকা মজুমদার পূর্কৈত বাড়ির নং : সী/এ বয়স : 33 লিঙ্গ : পুরুষ			নাম : মামনি প্রামানিক স্বামীর নাম : গোপাল প্রামানিক বাড়ির নং : n0090 বয়স : 44 লিঙ্গ : মহিলা		
412	SCG3209913	ফটো উপলব্ধ	413	SCG1848845	ফটো উপলব্ধ	414	WB/18/108/255878	ফটো উপলব্ধ
নাম : রুপ প্রামানিক পিতার নাম : ষষ্ঠী প্রামানিক বাড়ির নং : 37/এ বয়স : 25 লিঙ্গ : পুরুষ			নাম : মিতা দাস(প্রামানিক) স্বামীর নাম : মঙ্গল প্রামানিক বাড়ির নং : A/37 বয়স : 33 লিঙ্গ : মহিলা			নাম : রানী প্রামানিক স্বামীর নাম : ঝণ্টু প্রামানিক বাড়ির নং : n0025 বয়স : 71 লিঙ্গ : মহিলা		
415	LMW3160777	ফটো উপলব্ধ	416	SCG3457660	ফটো উপলব্ধ	417	SCG3592292	ফটো উপলব্ধ
নাম : গোপাল প্রামানিক পিতার নাম : নিমাই প্রামানিক বাড়ির নং : C/20 বয়স : 48 লিঙ্গ : পুরুষ			নাম : ঝঞ্জু প্রামানিক পিতার নাম : মঙ্গল প্রামানিক বাড়ির নং : 37/এ বয়স : 23 লিঙ্গ : মহিলা			নাম : নস্কর নস্কর পিতার নাম : বিকাশ নস্কর বাড়ির নং : 17/বী বয়স : 21 লিঙ্গ : পুরুষ		
418	WB/18/108/255717	ফটো উপলব্ধ	419	SCG1634732	ফটো উপলব্ধ	420	WB/18/108/255855	ফটো উপলব্ধ
নাম : কৃষ্ণ প্রামানিক পিতার নাম : নিমাই প্রামানিক বাড়ির নং : n0106 বয়স : 49 লিঙ্গ : পুরুষ			নাম : শিখা প্রামানিক স্বামীর নাম : ষষ্ঠী চরন প্রামানিক বাড়ির নং : 37/A বয়স : 39 লিঙ্গ : মহিলা			নাম : তরুণ ঘোষ পিতার নাম : গুরুপদ ঘোষ বাড়ির নং : n0106 বয়স : 52 লিঙ্গ : পুরুষ		

421 নাম : মঙ্গল প্রামানিক পিতার নাম: সন্তোষ প্রামানিক বাড়ির নং : 37/A বয়স : 46 লিঙ্গ : পুরুষ	LMW3755329 ফটো উপলব্ধ	422 নাম : দিত্তী প্রামানিক স্বামীর নাম: দেবশীষ প্রামানিক বাড়ির নং : n0017 বয়স : 53 লিঙ্গ : মহিলা	WB/18/108/255659 ফটো উপলব্ধ	423 নাম : দেবশীষ প্রামানিক পিতার নাম: সন্তোষ প্রামানিক বাড়ির নং : n0017 বয়স : 58 লিঙ্গ : পুরুষ	WB/18/108/255102 ফটো উপলব্ধ
424 নাম : সন্ধ্যা প্রামানিক স্বামীর নাম: সন্তোষ প্রামানিক বাড়ির নং : 37/A বয়স : 75 লিঙ্গ : মহিলা	WB/18/108/255660 ফটো উপলব্ধ	425 নাম : প্রদীপ প্রামানিক মায়ের নাম: রানী প্রামানিক বাড়ির নং : 58A বয়স : 45 লিঙ্গ : পুরুষ	SCG1428127 ফটো উপলব্ধ	426 নাম : প্রিতম প্রামানিক পিতার নাম: দেবশীষ প্রামানিক বাড়ির নং : 37/A বয়স : 37 লিঙ্গ : পুরুষ	SCG1634849 ফটো উপলব্ধ
427 নাম : ষষ্ঠী চরন প্রামানিক মায়ের নাম: সন্ধ্যা প্রামানিক বাড়ির নং : 37/A বয়স : 41 লিঙ্গ : পুরুষ	SCG1634922 ফটো উপলব্ধ	428 নাম : সোমা প্রামানিক পিতার নাম: কৃষ্ণ প্রামানিক বাড়ির নং : 20/CD বয়স : 39 লিঙ্গ : মহিলা	SCG1635069 ফটো উপলব্ধ	429 নাম : দেবশীষ প্রামানিক পিতার নাম: ঝণ্টু রাম প্রামানিক বাড়ির নং : 58/A বয়স : 38 লিঙ্গ : পুরুষ	SCG1635531 ফটো উপলব্ধ
430 নাম : গণেশ প্রামানিক পিতার নাম: নিমাই পরামানিক বাড়ির নং : n0106 বয়স : 45 লিঙ্গ : পুরুষ	LMW3160785 ফটো উপলব্ধ	431 নাম : লক্ষ্মি পল পিতার নাম: তারক পল বাড়ির নং : বী/53 বয়স : 46 লিঙ্গ : মহিলা	JJM2619948 ফটো উপলব্ধ	432 নাম : পবিত্র পাইক পিতার নাম: নিত্যানন্দ পাইক বাড়ির নং : 65এ বয়স : 26 লিঙ্গ : পুরুষ	SCG3099132 ফটো উপলব্ধ
433 নাম : অসিমা পাটোয়ারী স্বামীর নাম: বাবলু পাটোয়ারী বাড়ির নং : ২ বয়স : 41 লিঙ্গ : মহিলা	SCG1428184 ফটো উপলব্ধ	434 নাম : গোস্টি পাত্র পিতার নাম: ধনঞ্জয় পাত্র বাড়ির নং : n0087 বয়স : 54 লিঙ্গ : পুরুষ	WB/18/108/255417 ফটো উপলব্ধ	435 নাম : বার্ণা পাত্র স্বামীর নাম: গোস্টি পাত্র বাড়ির নং : n0087 বয়স : 51 লিঙ্গ : মহিলা	WB/18/108/255416 ফটো উপলব্ধ
436 নাম : কালিপদ পাত্র পিতার নাম: ধনঞ্জয় পাত্র বাড়ির নং : n0087 বয়স : 51 লিঙ্গ : পুরুষ	LMW3755261 ফটো উপলব্ধ	437 নাম : মমতা পাত্র স্বামীর নাম: কালিপদ পাত্র বাড়ির নং : C/3 বয়স : 50 লিঙ্গ : মহিলা	LMW1908797 ফটো উপলব্ধ	438 নাম : প্রশান্ত পাত্র পিতার নাম: নির্মল পাত্র বাড়ির নং : 40/A বয়স : 51 লিঙ্গ : পুরুষ	SCG2317154 ফটো উপলব্ধ
439 নাম : দেবযানী পাত্র স্বামীর নাম: প্রশান্ত পাত্র বাড়ির নং : 40/A বয়স : 42 লিঙ্গ : মহিলা	SCG2317162 ফটো উপলব্ধ	440 নাম : শকুন্তলা পাত্র পিতার নাম: কালিপদ পাত্র বাড়ির নং : সি/3 বয়স : 26 লিঙ্গ : মহিলা	SCG3256377 ফটো উপলব্ধ	441 নাম : দিপশিখা পাত্র পিতার নাম: প্রশান্ত পাত্র বাড়ির নং : 40/এ বয়স : 25 লিঙ্গ : মহিলা	SCG3205796 ফটো উপলব্ধ
442 নাম : মঙ্গল পাত্র পিতার নাম: কালিপদ পাত্র বাড়ির নং : n0518 বয়স : 27 লিঙ্গ : পুরুষ	SCG3022399 ফটো উপলব্ধ	443 নাম : আকাশ পাত্র পিতার নাম: ঘোষ পাত্র বাড়ির নং : সা/3 বয়স : 24 লিঙ্গ : পুরুষ	SCG3453990 ফটো উপলব্ধ	444 নাম : বাপী পাত্র পিতার নাম: গোস্টি পাত্র বাড়ির নং : 3 বয়স : 27 লিঙ্গ : পুরুষ	SCG3002623 ফটো উপলব্ধ
445 নাম : কম্পনা পাল স্বামীর নাম: মানু পাল বাড়ির নং : 10B বয়স : 51 লিঙ্গ : মহিলা	WB/18/108/255871 ফটো উপলব্ধ	446 নাম : মমতা পাল স্বামীর নাম: সত্য পাল বাড়ির নং : n0083 বয়স : 66 লিঙ্গ : মহিলা	WB/18/108/255264 ফটো উপলব্ধ	447 নাম : সত্যজিৎ পাল মায়ের নাম: কম্পনা পাল বাড়ির নং : B/10 বয়স : 33 লিঙ্গ : পুরুষ	SCG2477990 ফটো উপলব্ধ
448 নাম : সবিতা পোদ্দার স্বামীর নাম: সুভাষ পোদ্দার বাড়ির নং : n0053 বয়স : 52 লিঙ্গ : মহিলা	WB/18/108/255299 ফটো উপলব্ধ	449 নাম : নির্মল পোদ্দার পিতার নাম: মাখন পোদ্দার বাড়ির নং : n0053 বয়স : 54 লিঙ্গ : পুরুষ	WB/18/108/255936 ফটো উপলব্ধ	450 নাম : গৌরী পোদ্দার স্বামীর নাম: নির্মল পোদ্দার বাড়ির নং : n0053 বয়স : 50 লিঙ্গ : মহিলা	WB/18/108/255916 ফটো উপলব্ধ

451 নাম : গদাই পোদ্দার পিতার নাম: মাখম পোদ্দার বাড়ির নং : n0053 বয়স : 43 লিঙ্গ : পুরুষ	LMW3158086 ফটো উপলব্ধ	452 নাম : অলকা পোদ্দার স্বামীর নাম: গদাই পোদ্দার বাড়ির নং : n0053 বয়স : 43 লিঙ্গ : মহিলা	LMW3158078 ফটো উপলব্ধ	453 নাম : সুমি পোদ্দার পিতার নাম: গদাই পোদ্দার বাড়ির নং : বি/48 বয়স : 25 লিঙ্গ : মহিলা	SCG3256344 ফটো উপলব্ধ
454 নাম : সঞ্জয় পোদ্দার পিতার নাম: নির্মল পোদ্দার বাড়ির নং : B/47 বয়স : 30 লিঙ্গ : পুরুষ	SCG2478055 ফটো উপলব্ধ	455 নাম : মানিক বড়ুয়া পিতার নাম: বাপি বড়ুয়া বাড়ির নং : ডি/64 বয়স : 30 লিঙ্গ : পুরুষ	SCG3099389 ফটো উপলব্ধ	456 নাম : নমিতা বড়ুয়া স্বামীর নাম: বাপি বড়ুয়া বাড়ির নং : n0066 বয়স : 51 লিঙ্গ : মহিলা	WB/18/108/255853 ফটো উপলব্ধ
457 নাম : মৃত্যঞ্জয় বড়াল পিতার নাম: মতিলাল বড়াল বাড়ির নং : n0018 বয়স : 54 লিঙ্গ : পুরুষ	WB/18/108/255258 ফটো উপলব্ধ	458 নাম : বুনু বড়াল স্বামীর নাম: মৃত্যঞ্জয় বড়াল বাড়ির নং : n0059 বয়স : 40 লিঙ্গ : মহিলা	LMW4216040 ফটো উপলব্ধ	459 নাম : শংকর বনিক পিতার নাম: বিরাজ বনিক বাড়ির নং : A/42 বয়স : 69 লিঙ্গ : পুরুষ	WB/18/108/255910 ফটো উপলব্ধ
460 নাম : গৌরী বনিক স্বামীর নাম: শংকর বনিক বাড়ির নং : A/42 বয়স : 60 লিঙ্গ : মহিলা	WB/18/108/255909 ফটো উপলব্ধ	461 নাম : সুজাতা বনিক পিতার নাম: শংকর বনিক বাড়ির নং : 3/219, বিদ্যাসাগর কলোনি বয়স : 44 লিঙ্গ : মহিলা	SCG0440339 ফটো উপলব্ধ	462 নাম : সন্ধ্যা রানী ব্যানার্জী স্বামীর নাম: দিলীপ ব্যানার্জী বাড়ির নং : B/11 বয়স : 72 লিঙ্গ : মহিলা	LMW1896919 ফটো উপলব্ধ
463 নাম : বিশ্বনাথ ব্যানার্জী পিতার নাম: দিলীপ ব্যানার্জী বাড়ির নং : 11B বয়স : 52 লিঙ্গ : পুরুষ	WB/18/108/255423 ফটো উপলব্ধ	464 নাম : কাশীনাথ ব্যানার্জী পিতার নাম: দিলীপ ব্যানার্জী বাড়ির নং : 11B বয়স : 43 লিঙ্গ : পুরুষ	LMW4528022 ফটো উপলব্ধ	465 নাম : বার্না ব্যানার্জী স্বামীর নাম: কাশীনাথ ব্যানার্জী বাড়ির নং : 11B বয়স : 42 লিঙ্গ : মহিলা	SCG0440479 ফটো উপলব্ধ
466 নাম : গীতা ব্যানার্জী স্বামীর নাম: বিশ্বনাথ ব্যানার্জী বাড়ির নং : 11B বয়স : 40 লিঙ্গ : মহিলা	SCG2316875 ফটো উপলব্ধ	467 নাম : লোকনাথ ব্যানার্জী পিতার নাম: বিশ্বনাথ ব্যানার্জী বাড়ির নং : বী/11 বয়স : 25 লিঙ্গ : পুরুষ	SCG3210200 ফটো উপলব্ধ	468 নাম : রাহুল ব্যানার্জী পিতার নাম: কাশীনাথ ব্যানার্জী বাড়ির নং : n0029 বয়স : 23 লিঙ্গ : পুরুষ	SCG3436847 ফটো উপলব্ধ
469 নাম : মুখেশ ব্যাপারী পিতার নাম: শান্তি ব্যাপারী বাড়ির নং : D/81 বয়স : 32 লিঙ্গ : পুরুষ	SCG2317063 ফটো উপলব্ধ	470 নাম : ব্রুশা ব্যাপারী পিতার নাম: শান্তি ব্যাপারী বাড়ির নং : ড/৮১ বয়স : 27 লিঙ্গ : মহিলা	SCG3053576 ফটো উপলব্ধ	471 নাম : শান্তি ব্যাপারী স্বামীর নাম: মুকুন্দ ব্যাপারী বাড়ির নং : n0055 বয়স : 55 লিঙ্গ : মহিলা	WB/18/108/255393 ফটো উপলব্ধ
472 নাম : টুম্পা ব্যাপারী মায়ের নাম: শান্তি ব্যাপারী বাড়ির নং : D/81 বয়স : 34 লিঙ্গ : মহিলা	SCG2477909 ফটো উপলব্ধ	473 নাম : সোনাই বর্মন স্বামীর নাম: গোপাল বর্মন বাড়ির নং : 64A বয়স : 55 লিঙ্গ : মহিলা	WB/18/108/255848 ফটো উপলব্ধ	474 নাম : অনুপ বর্মন পিতার নাম: গোপাল বর্মন বাড়ির নং : 61/A বয়স : 31 লিঙ্গ : পুরুষ	SCG2478014 ফটো উপলব্ধ
475 নাম : রনজিত বাছার পিতার নাম: করুণা বাছার বাড়ির নং : 74/D বয়স : 33 লিঙ্গ : পুরুষ	SCG2477560 ফটো উপলব্ধ	476 নাম : সুমিত্রা বাছার পিতার নাম: করুণা বাছার বাড়ির নং : 74/D বয়স : 31 লিঙ্গ : মহিলা	SCG2477693 ফটো উপলব্ধ	477 নাম : লাণ্টু বাজর্থা পিতার নাম: বরুণ বাজর্থা বাড়ির নং : 63/B বয়স : 32 লিঙ্গ : পুরুষ	SCG2477974 ফটো উপলব্ধ
478 নাম : সান্তনু বাজর্থা পিতার নাম: শিবশঙ্কর বাজর্থা বাড়ির নং : বি/63 বয়স : 25 লিঙ্গ : পুরুষ	SCG3267028 ফটো উপলব্ধ	479 নাম : সোমনাথ বাজর্থা পিতার নাম: শিবশঙ্কর বাজর্থা বাড়ির নং : বি/63 বয়স : 27 লিঙ্গ : পুরুষ	SCG3265071 ফটো উপলব্ধ	480 নাম : কনক বাডুই স্বামীর নাম: নির্মাই বাডুই বাড়ির নং : 59D বয়স : 40 লিঙ্গ : মহিলা	LMW4962189 ফটো উপলব্ধ

481 নাম : নিমাই বাড়ই পিতার নাম : নিশিকান্ত বাড়ই বাড়ির নং : 59 বয়স : 48 লিঙ্গ : পুরুষ	LMW4962197 ফটো উপলব্ধ	482 নাম : রাধা বায়েন স্বামীর নাম : সহদেব বায়েন বাড়ির নং : C/12 বয়স : 53 লিঙ্গ : মহিলা	SCG1427772 ফটো উপলব্ধ	483 নাম : সহদেব বায়েন পিতার নাম : সুকদেব বায়েন বাড়ির নং : 12C বয়স : 50 লিঙ্গ : পুরুষ	SCG1428218 ফটো উপলব্ধ
484 নাম : সুরজিত বসু পিতার নাম : সহদেব বায়েন বাড়ির নং : 34/বি বয়স : 28 লিঙ্গ : পুরুষ	SCG3539921 ফটো উপলব্ধ	485 নাম : সূচিত্রা বারুই স্বামীর নাম : নিশিকান্ত বারুই বাড়ির নং : n0064 বয়স : 81 লিঙ্গ : মহিলা	LMW4527305 ফটো উপলব্ধ	486 নাম : পূর্ণিমা বাল্লীকি স্বামীর নাম : তেজপাল বাল্লীকি বাড়ির নং : D/12 বয়স : 39 লিঙ্গ : মহিলা	SCG2477735 ফটো উপলব্ধ
487 নাম : উত্তম বাহাদুর ছেত্রী পিতার নাম : চিত্র বাহাদুর ছেত্রী বাড়ির নং : D/48 বয়স : 49 লিঙ্গ : পুরুষ	SCG1427996 ফটো উপলব্ধ	#2 488 নাম : সুমিত্রা রায় পিতার নাম : সুবোধ রায় বাড়ির নং : বি/43 বয়স : 38 লিঙ্গ : পুরুষ	HCL3436896 ফটো উপলব্ধ	489 নাম : পিউ ছত্রি পিতার নাম : উত্তম বাহাদুর ছেত্রি বাড়ির নং : দ/48 বয়স : 22 লিঙ্গ : মহিলা	SCG3655594 ফটো উপলব্ধ
490 নাম : সন্তোষী বিক্রম স্বামীর নাম : শিবকুমার বিক্রম বাড়ির নং : n0054 বয়স : 61 লিঙ্গ : মহিলা	WB/18/108/255399 ফটো উপলব্ধ	491 নাম : প্রদীপ মিত্ত্রী পিতার নাম : চন্দ্রকান্ত মিত্ত্রী বাড়ির নং : D/81 বয়স : 28 লিঙ্গ : পুরুষ	SCG2317097 ফটো উপলব্ধ	492 নাম : সন্ধ্যা মিত্ত্রী স্বামীর নাম : প্রদীপ মিত্ত্রী বাড়ির নং : n0054 বয়স : 42 লিঙ্গ : মহিলা	LMW3755345 ফটো উপলব্ধ
493 নাম : প্রদীপ বিক্রম মায়ের নাম : সন্তোষী বিক্রম বাড়ির নং : D-81 বয়স : 32 লিঙ্গ : পুরুষ	SCG2682003 ফটো উপলব্ধ	494 নাম : নমিতা বিশ্বাস পিতার নাম : যতীন বিশ্বাস বাড়ির নং : n0024 বয়স : 49 লিঙ্গ : মহিলা	WB/18/108/255637 ফটো উপলব্ধ	495 নাম : তাপস বিশ্বাস পিতার নাম : যতীন বিশ্বাস বাড়ির নং : n0024 বয়স : 47 লিঙ্গ : পুরুষ	LMW3158193 ফটো উপলব্ধ
496 নাম : নুপুর বিশ্বাস স্বামীর নাম : বাবন বিশ্বাস বাড়ির নং : n0024 বয়স : 45 লিঙ্গ : মহিলা	LMW2115350 ফটো উপলব্ধ	497 নাম : সঞ্জিত বিশ্বাস পিতার নাম : নিবারন বিশ্বাস বাড়ির নং : B-19 বয়স : 43 লিঙ্গ : পুরুষ	LMW3756038 ফটো উপলব্ধ	498 নাম : শুভাশীষ বিশ্বাস পিতার নাম : পুলিন বিশ্বাস বাড়ির নং : n0065 বয়স : 43 লিঙ্গ : পুরুষ	LMW3158177 ফটো উপলব্ধ
499 নাম : অবিনাশ বিশ্বাস পিতার নাম : জিতেন বিশ্বাস বাড়ির নং : n0068 বয়স : 59 লিঙ্গ : পুরুষ	WB/18/108/255403 ফটো উপলব্ধ	500 নাম : শকুন্তলা বিশ্বাস স্বামীর নাম : শচীন বিশ্বাস বাড়ির নং : n0102 বয়স : 66 লিঙ্গ : মহিলা	WB/18/108/255199 ফটো উপলব্ধ	501 নাম : শান্তি দাস(বিশ্বাস) স্বামীর নাম : শত্ৰু দাস বাড়ির নং : 12C বয়স : 41 লিঙ্গ : মহিলা	SCG1427954 ফটো উপলব্ধ
502 নাম : প্রদীপ চন্দ্র বিশ্বাস পিতার নাম : প্রিয়নাথ বিশ্বাস বাড়ির নং : 6A বয়স : 80 লিঙ্গ : পুরুষ	LMW4527750 ফটো উপলব্ধ	503 নাম : সাধনা বিশ্বাস স্বামীর নাম : প্রদীপ চন্দ্র বিশ্বাস বাড়ির নং : 6A বয়স : 70 লিঙ্গ : মহিলা	LMW4527768 ফটো উপলব্ধ	504 নাম : লিপিকা বিশ্বাস স্বামীর নাম : বিকাশ বিশ্বাস বাড়ির নং : D/55 বয়স : 47 লিঙ্গ : মহিলা	SCG1427822 ফটো উপলব্ধ
505 নাম : কল্যাণী বিশ্বাস স্বামীর নাম : সুকুমার বিশ্বাস বাড়ির নং : C/16 বয়স : 37 লিঙ্গ : মহিলা	SCG1635184 ফটো উপলব্ধ	506 নাম : রীতা বিশ্বাস স্বামীর নাম : রঞ্জিত বিশ্বাস বাড়ির নং : 48/A বয়স : 40 লিঙ্গ : মহিলা	SCG2316867 ফটো উপলব্ধ	507 নাম : সুপর্ণা বিশ্বাস স্বামীর নাম : সঞ্জিত বিশ্বাস বাড়ির নং : 19/B বয়স : 42 লিঙ্গ : মহিলা	SCG2477537 ফটো উপলব্ধ
508 নাম : সবিতা বিশ্বাস স্বামীর নাম : জয় বিশ্বাস বাড়ির নং : D-54 বয়স : 32 লিঙ্গ : মহিলা	SCG2682060 ফটো উপলব্ধ	509 নাম : সঞ্জীব বিশ্বাস মায়ের নাম : লক্ষী বিশ্বাস বাড়ির নং : B/2 বয়স : 48 লিঙ্গ : পুরুষ	SCG2847234 ফটো উপলব্ধ	510 নাম : বাবাই বিশ্বাস পিতার নাম : অবিনাশ বিশ্বাস বাড়ির নং : ডি/55 বয়স : 24 লিঙ্গ : পুরুষ	SCG3213774 ফটো উপলব্ধ

511 নাম : বাসন্তি বিশ্বাস স্বামীর নাম : শংকর বিশ্বাস বাড়ির নং : 38/এ বয়স : 59 লিঙ্গ : মহিলা	LMW5033758 ফটো উপলব্ধ	512 নাম : শ্রেয়া বিশ্বাস পিতার নাম : বিকাশ বিশ্বাস বাড়ির নং : ডি/55 বয়স : 24 লিঙ্গ : মহিলা	SCG3264629 ফটো উপলব্ধ	513 নাম : সম্পা বিশ্বাস পিতার নাম : সঙ্কর বিশ্বাস বাড়ির নং : n0506 বয়স : 28 লিঙ্গ : মহিলা	SCG3020690 ফটো উপলব্ধ
514 নাম : অমিত বিশ্বাস পিতার নাম : সঞ্জীব বিশ্বাস বাড়ির নং : n0507 বয়স : 29 লিঙ্গ : পুরুষ	SCG3020971 ফটো উপলব্ধ	515 নাম : বিকাশ বিশ্বাস পিতার নাম : জিতেন বিশ্বাস বাড়ির নং : D/55 বয়স : 50 লিঙ্গ : পুরুষ	WB/18/108/255324 ফটো উপলব্ধ	516 নাম : চিত্রা বিশ্বাস স্বামীর নাম : পুলিন বিশ্বাস বাড়ির নং : d/69 বয়স : 63 লিঙ্গ : মহিলা	WB/18/108/255742 ফটো উপলব্ধ
517 নাম : মিনতি বিশ্বাস স্বামীর নাম : অধিনাশ বিশ্বাস বাড়ির নং : 550 বয়স : 43 লিঙ্গ : মহিলা	SCG1635267 ফটো উপলব্ধ	518 নাম : অরজিৎ রায় পিতার নাম : অমৃত রায় বাড়ির নং : নং বয়স : 21 লিঙ্গ : পুরুষ	SCG3569092 ফটো উপলব্ধ	519 নাম : সুসমা সরকার মায়ের নাম : নিলিমা সরকার বাড়ির নং : নং/60 বয়স : 27 লিঙ্গ : মহিলা	SCG3437795 ফটো উপলব্ধ
520 নাম : সঞ্জয় বিশ্বাস পিতার নাম : সংকর বিশ্বাস বাড়ির নং : 38/এ যমুনা নগর বয়স : 25 লিঙ্গ : পুরুষ	SCG3437803 ফটো উপলব্ধ	521 নাম : করুণা বিশ্বাস স্বামীর নাম : অরবিন্দ বিশ্বাস বাড়ির নং : বা/9 বয়স : 38 লিঙ্গ : মহিলা	SCG3438256 ফটো উপলব্ধ	522 নাম : সনজিত বিশ্বাস পিতার নাম : সুধির বিশ্বাস বাড়ির নং : 60 বয়স : 28 লিঙ্গ : পুরুষ	SCG2956282 ফটো উপলব্ধ
523 নাম : শংকর বিশ্বাস পিতার নাম : যমুনা বিশ্বাস বাড়ির নং : 38/এ বয়স : 66 লিঙ্গ : পুরুষ	LMW5033766 ফটো উপলব্ধ	524 নাম : রানু বিশ্বাস(হালদার) স্বামীর নাম : শুভাশীষ বিশ্বাস বাড়ির নং : ডি/৬৯ বয়স : 38 লিঙ্গ : মহিলা	LMW4849048 ফটো উপলব্ধ	525 নাম : লাবনী বেরা পিতার নাম : গোবিন্দ বেরা বাড়ির নং : 77/ডি বয়স : 24 লিঙ্গ : মহিলা	SCG3264595 ফটো উপলব্ধ
526 নাম : গোবিন্দ বেরা পিতার নাম : মন্থাথ বেরা বাড়ির নং : n0056 বয়স : 57 লিঙ্গ : পুরুষ	WB/18/108/255331 ফটো উপলব্ধ	527 নাম : রেনুকা বৈদ্য স্বামীর নাম : কিনারাম বৈদ্য বাড়ির নং : n0074 বয়স : 76 লিঙ্গ : মহিলা	LMW0482471 ফটো উপলব্ধ	528 নাম : শিবনাথ বৈদ্য পিতার নাম : কিনারাম বৈদ্য বাড়ির নং : D/50 বয়স : 42 লিঙ্গ : পুরুষ	SCG0437236 ফটো উপলব্ধ
529 নাম : শঙ্কর বৈদ্য পিতার নাম : কিনারাম বৈদ্য বাড়ির নং : D/50 বয়স : 39 লিঙ্গ : পুরুষ	SCG0437244 ফটো উপলব্ধ	530 নাম : সৌমেন বৈদ্য পিতার নাম : শুক্রাচার্য বৈদ্য বাড়ির নং : 35A বয়স : 43 লিঙ্গ : পুরুষ	LMW4528774 ফটো উপলব্ধ	531 নাম : বাসন্তি বৈদ্য স্বামীর নাম : সৌমেন বৈদ্য বাড়ির নং : A/35 বয়স : 33 লিঙ্গ : মহিলা	SCG1848639 ফটো উপলব্ধ
532 নাম : মঞ্জু বৈদ্য স্বামীর নাম : শুক্রাচার্য বৈদ্য বাড়ির নং : n0121 বয়স : 55 লিঙ্গ : মহিলা	WB/18/108/255359 ফটো উপলব্ধ	533 নাম : স্বপন কুমার বৈদ্য পিতার নাম : শুক্রাচার্য বৈদ্য বাড়ির নং : 35A বয়স : 48 লিঙ্গ : পুরুষ	LMW4528840 ফটো উপলব্ধ	534 নাম : শুক্রাচার্য বৈদ্য পিতার নাম : কিনারাম বৈদ্য বাড়ির নং : n0125 বয়স : 63 লিঙ্গ : পুরুষ	WB/18/108/255096 ফটো উপলব্ধ
535 নাম : কেশপতি বৈদ্য স্বামীর নাম : সুকুমার বৈদ্য বাড়ির নং : C/21 বয়স : 41 লিঙ্গ : মহিলা	SCG0437319 ফটো উপলব্ধ	536 নাম : পাপিয়া বৈদ্য স্বামীর নাম : শিবনাথ বৈদ্য বাড়ির নং : D/50 বয়স : 38 লিঙ্গ : মহিলা	SCG1427947 ফটো উপলব্ধ	537 নাম : রুপা বৈদ্য মায়ের নাম : ডালিয়া বৈদ্য বাড়ির নং : B/11 বয়স : 35 লিঙ্গ : মহিলা	SCG2477610 ফটো উপলব্ধ
538 নাম : মনজিৎ বৈদ্য পিতার নাম : গোবিন্দ বৈদ্য বাড়ির নং : B/17 বয়স : 31 লিঙ্গ : পুরুষ	SCG2477982 ফটো উপলব্ধ	539 নাম : গোবিন্দ বৈদ্য পিতার নাম : পদ বৈদ্য বাড়ির নং : FLAT B , 2ND FLOOR বয়স : 54 লিঙ্গ : পুরুষ	WB/18/108/405051 ফটো উপলব্ধ	540 নাম : পলাশ বৈদ্য মায়ের নাম : হাসী বৈদ্য হালদার বাড়ির নং : বা/62 বয়স : 28 লিঙ্গ : পুরুষ	SCG3437753 ফটো উপলব্ধ

541 নাম : স্বপ্না বৈদ্য মায়ের নাম: হাসী বৈদ্য হালদার বাড়ির নং : বা/62 বয়স : 30 লিঙ্গ : মহিলা	SCG3437761 ফটো উপলব্ধ	542 নাম : সোমা বৈদ্য মায়ের নাম: কেশপতী বৈদ্য বাড়ির নং : 21/সী বয়স : 24 লিঙ্গ : মহিলা	SCG3210358 ফটো উপলব্ধ	543 নাম : বৃহস্পতি বৈদ্য স্বামীর নাম: মতিলাল বৈদ্য বাড়ির নং : C/21 বয়স : 49 লিঙ্গ : মহিলা	WB/18/108/255987 ফটো উপলব্ধ
544 নাম : উষা বৈদ্য মায়ের নাম: রেনকা বৈদ্য বাড়ির নং : D/50 বয়স : 45 লিঙ্গ : মহিলা	SCG2477784 ফটো উপলব্ধ	545 নাম : অনিন্দিতা হালদার স্বামীর নাম: নিমাই বৈদ্য বাড়ির নং : ডি/8 বয়স : 25 লিঙ্গ : মহিলা	XZH0176271 ফটো উপলব্ধ	546 নাম : মিতা ভট্টাচার্জি স্বামীর নাম: গোপাল ভট্টাচার্জি বাড়ির নং : এ/38 বয়স : 42 লিঙ্গ : মহিলা	SCG3011699 ফটো উপলব্ধ
547 নাম : অনিন্দ্যা ভট্টাচার্জি পিতার নাম: অশোক কুমার ভট্টাচার্জি বাড়ির নং : 111 বয়স : 52 লিঙ্গ : পুরুষ	SCG1848563 ফটো উপলব্ধ	548 নাম : শীলা ভাট বোস পিতার নাম: জিতেন ভাট বাড়ির নং : ডি/19 বয়স : 37 লিঙ্গ : মহিলা	LMW3755402 ফটো উপলব্ধ	549 নাম : তানিমা মুখার্জি পিতার নাম: তারাপাড়া মুখার্জি বাড়ির নং : 779 বয়স : 48 লিঙ্গ : মহিলা	TSX1259134 ফটো উপলব্ধ
550 নাম : মিনতি মুখার্জী স্বামীর নাম: তারাপদ মুখার্জী বাড়ির নং : A-36 বয়স : 76 লিঙ্গ : মহিলা	WB/18/108/255955 ফটো উপলব্ধ	551 নাম : প্রতিমা মুখার্জী পিতার নাম: তারাপদ মুখার্জী বাড়ির নং : n0019 বয়স : 49 লিঙ্গ : মহিলা	LMW3755790 ফটো উপলব্ধ	552 নাম : সমীর মণ্ডল পিতার নাম: দীনেশ মণ্ডল বাড়ির নং : 5/B বয়স : 51 লিঙ্গ : পুরুষ	SCG2128692 ফটো উপলব্ধ
553 নাম : দিলীপ মণ্ডল পিতার নাম: সনাতন মণ্ডল বাড়ির নং : 33 বয়স : 38 লিঙ্গ : পুরুষ	SCG2128718 ফটো উপলব্ধ	554 নাম : সুঘমা মণ্ডল স্বামীর নাম: শিবু মণ্ডল বাড়ির নং : 5/B বয়স : 60 লিঙ্গ : মহিলা	SCG2477685 ফটো উপলব্ধ	555 নাম : নিহারী মণ্ডল স্বামীর নাম: দীনেশ মণ্ডল বাড়ির নং : 5/B বয়স : 83 লিঙ্গ : মহিলা	SCG2477628 ফটো উপলব্ধ
556 নাম : তপন মণ্ডল পিতার নাম: শিবু মণ্ডল বাড়ির নং : 5/B বয়স : 39 লিঙ্গ : পুরুষ	SCG2477792 ফটো উপলব্ধ	557 নাম : বর্ণালি মণ্ডল স্বামীর নাম: দেবশীষ মণ্ডল বাড়ির নং : ৩১/বি বয়স : 31 লিঙ্গ : মহিলা	SCG3053543 ফটো উপলব্ধ	558 নাম : বাসুদেব ঘোষ পিতার নাম: চিত্তরঞ্জন ঘোষ বাড়ির নং : B/29 বয়স : 53 লিঙ্গ : পুরুষ	LMW0482679 ফটো উপলব্ধ
559 নাম : মহাদেব ঘোষ পিতার নাম: চিত্তরঞ্জন ঘোষ বাড়ির নং : B/29 বয়স : 50 লিঙ্গ : পুরুষ	LMW0482687 ফটো উপলব্ধ	560 নাম : লক্ষ্মী ঘোষ স্বামীর নাম: মহাদেব ঘোষ বাড়ির নং : 29B বয়স : 40 লিঙ্গ : মহিলা	SCG0440578 ফটো উপলব্ধ	561 নাম : বাপি ঘোষ পিতার নাম: চিত্তরঞ্জন ঘোষ বাড়ির নং : n0021 বয়স : 47 লিঙ্গ : পুরুষ	LMW2142420 ফটো উপলব্ধ
562 নাম : পুষ্প মণ্ডল স্বামীর নাম: হারান মণ্ডল বাড়ির নং : n0021 বয়স : 59 লিঙ্গ : মহিলা	WB/18/108/255153 ফটো উপলব্ধ	563 নাম : বিশ্বনাথ মণ্ডল পিতার নাম: কালিপদ মণ্ডল বাড়ির নং : n0021 বয়স : 56 লিঙ্গ : পুরুষ	WB/18/108/255356 ফটো উপলব্ধ	564 নাম : মীরা মণ্ডল স্বামীর নাম: বিশ্বনাথ মণ্ডল বাড়ির নং : n0021 বয়স : 51 লিঙ্গ : মহিলা	WB/18/108/255152 ফটো উপলব্ধ
565 নাম : অর্পণ কুমার মণ্ডল পিতার নাম: হরেন্দ্র মণ্ডল বাড়ির নং : B/44 বয়স : 38 লিঙ্গ : পুরুষ	SCG2477834 ফটো উপলব্ধ	566 নাম : হারান মণ্ডল পিতার নাম: কালিপদ মণ্ডল বাড়ির নং : n0021 বয়স : 94 লিঙ্গ : পুরুষ	WB/18/108/255609 ফটো উপলব্ধ	567 নাম : লক্ষী মণ্ডল পিতার নাম: মহাদেব ঘোষ বাড়ির নং : C/18 বয়স : 38 লিঙ্গ : মহিলা	SCG1427756 ফটো উপলব্ধ
568 নাম : ইন্দ্রজিৎ মৃধা পিতার নাম: রমেশ চন্দ্র মৃধা বাড়ির নং : বি-73/এ বয়স : 32 লিঙ্গ : পুরুষ	SCG2128668 ফটো উপলব্ধ	569 নাম : সোমা মন্ডল স্বামীর নাম: শুকদেব মন্ডল বাড়ির নং : B-6 বয়স : 38 লিঙ্গ : মহিলা	SCG2682078 ফটো উপলব্ধ	570 নাম : জয়ন্তী মন্ডল স্বামীর নাম: সমীর মন্ডল বাড়ির নং : B/5 বয়স : 47 লিঙ্গ : মহিলা	DHL1457154 ফটো উপলব্ধ

571 নাম : বিলাশ মন্ডল পিতার নাম: অশোক মন্ডল বাড়ির নং : 45/A বয়স : 37 লিঙ্গ : পুরুষ	SCG2985141 ফটো উপলব্ধ	572 নাম : কুম্ভা মন্ডল স্বামীর নাম: সঞ্জয় মন্ডল বাড়ির নং : A64 বয়স : 35 লিঙ্গ : মহিলা	SCG2316859 ফটো উপলব্ধ	573 নাম : রবি মন্ডল পিতার নাম: স্বপন মন্ডল বাড়ির নং : সি/14 বয়স : 27 লিঙ্গ : পুরুষ	SCG3209962 ফটো উপলব্ধ
574 নাম : মাস্পী মন্ডল পিতার নাম: তপন মন্ডল বাড়ির নং : এ/20 বয়স : 24 লিঙ্গ : মহিলা	SCG3205754 ফটো উপলব্ধ	575 নাম : রাখী মন্ডল পিতার নাম: বিশ্ব নাথ মন্ডল বাড়ির নং : 34/এ বয়স : 24 লিঙ্গ : মহিলা	SCG3457918 ফটো উপলব্ধ	576 নাম : রুমা মন্ডল স্বামীর নাম: মন্ডল বিশ্বাস বাড়ির নং : ব/১২। বয়স : 29 লিঙ্গ : মহিলা	SCG3053600 ফটো উপলব্ধ
577 নাম : সমর মাইতি পিতার নাম: বাদল কুমার মাইতি বাড়ির নং : D-21/B বয়স : 38 লিঙ্গ : পুরুষ	GQG2751360 ফটো উপলব্ধ	578 নাম : সৈকত মিত্র পিতার নাম: শান্তনু মিত্র বাড়ির নং : 26/3 বয়স : 22 লিঙ্গ : পুরুষ	SCG3541372 ফটো উপলব্ধ	#2 579 নাম : সুপর্ণা ভৌমিক স্বামীর নাম: অমিত ভৌমিক বাড়ির নং : ডি/75 বয়স : 31 লিঙ্গ : মহিলা	RHQ1380781 ফটো উপলব্ধ
580 নাম : সবিতা মিত্র স্বামীর নাম: বাবুল মিত্র বাড়ির নং : 4/4 বয়স : 44 লিঙ্গ : মহিলা	SCG2477602 ফটো উপলব্ধ	581 নাম : কৌশিক মোদী মায়ের নাম: বুমা মোদী বাড়ির নং : 31/ডি বয়স : 26 লিঙ্গ : পুরুষ	SCG3438116 ফটো উপলব্ধ	582 নাম : মাধবী রায় স্বামীর নাম: অমিত রায় বাড়ির নং : B/62 বয়স : 51 লিঙ্গ : মহিলা	WB/20/139/171385 ফটো উপলব্ধ
583 নাম : অমিত রায় পিতার নাম: শশাঙ্ক শেখর রায় বাড়ির নং : B/62 বয়স : 60 লিঙ্গ : পুরুষ	LXQ2419208 ফটো উপলব্ধ	584 নাম : পূজা চক্রবর্তী স্বামীর নাম: রাহুল চক্রবর্তী বাড়ির নং : 30 বয়স : 31 লিঙ্গ : মহিলা	SCG2329167 ফটো উপলব্ধ	585 নাম : রিয়া রায় পিতার নাম: রনী রয় বাড়ির নং : ডী/79 বয়স : 30 লিঙ্গ : মহিলা	SCG3063633 ফটো উপলব্ধ
586 নাম : পারমিতা রায় পিতার নাম: শঙ্কর রায় বাড়ির নং : ডি/২৯ বয়স : 26 লিঙ্গ : মহিলা	SCG3053634 ফটো উপলব্ধ	587 নাম : হীরা শিকারী স্বামীর নাম: রামপদ শিকারী বাড়ির নং : 10D বয়স : 57 লিঙ্গ : মহিলা	LMW4527271 ফটো উপলব্ধ	588 নাম : রাজকুমার শিকারী পিতার নাম: রামপদ শিকারী বাড়ির নং : D/10 বয়স : 41 লিঙ্গ : পুরুষ	SCG2477826 ফটো উপলব্ধ
589 নাম : পূজা শিকারী মায়ের নাম: হীরা শিকারী বাড়ির নং : D/10 বয়স : 30 লিঙ্গ : মহিলা	SCG2477883 ফটো উপলব্ধ	590 নাম : রাজেশ শিকারী মায়ের নাম: হীরা শিকারী বাড়ির নং : 10 বয়স : 27 লিঙ্গ : পুরুষ	SCG2997963 ফটো উপলব্ধ	591 নাম : সমীর সরকার পিতার নাম: লক্ষন সরকার বাড়ির নং : দ বয়স : 41 লিঙ্গ : পুরুষ	SCG2128734 ফটো উপলব্ধ
592 নাম : মামনি সরকার স্বামীর নাম: সমীর সরকার বাড়ির নং : 79D বয়স : 36 লিঙ্গ : মহিলা	SCG2316834 ফটো উপলব্ধ	593 নাম : চিরঞ্জিৎ সরকার পিতার নাম: সুকুমার সরকার বাড়ির নং : সি/৩৬ বয়স : 35 লিঙ্গ : পুরুষ	ZIW1376698 ফটো উপলব্ধ	594 নাম : সন্নাট সরদার অন্যান্য: খোকন পড়ুয়া বাড়ির নং : বী/57 বয়স : 27 লিঙ্গ : পুরুষ	SCG3399458 ফটো উপলব্ধ
595 নাম : কাজল সরদার স্বামীর নাম: পুটে সরদার বাড়ির নং : D/14 বয়স : 43 লিঙ্গ : মহিলা	FJW2554772 ফটো উপলব্ধ	596 নাম : পুটে সরদার পিতার নাম: পৌর সরদার বাড়ির নং : D/14 বয়স : 45 লিঙ্গ : পুরুষ	FJW2554764 ফটো উপলব্ধ	597 নাম : নাডু সরদার পিতার নাম: মেঘনাথ সরদার বাড়ির নং : C/6 বয়স : 33 লিঙ্গ : পুরুষ	SCG2682136 ফটো উপলব্ধ
598 নাম : রিয়া সরদার পিতার নাম: পুটে সরদার বাড়ির নং : ডী/14 বয়স : 25 লিঙ্গ : মহিলা	SCG3210176 ফটো উপলব্ধ	599 নাম : বিশ্বজিৎ সরদার পিতার নাম: মুচিরাম সরদার বাড়ির নং : n0526 বয়স : 27 লিঙ্গ : পুরুষ	SCG3004223 ফটো উপলব্ধ	600 নাম : পূজা কুমারী সাউ পিতার নাম: টিকু সাউ বাড়ির নং : 36/B বয়স : 29 লিঙ্গ : মহিলা	SCG2924892 ফটো উপলব্ধ

601 নাম : ঋতু সাউ পিতার নাম: টিংকু সাউ বাড়ির নং : 36/বী বয়স : 25 লিঙ্গ : মহিলা	SCG3453305 ফটো উপলব্ধ	602 নাম : রেণু সাউ পিতার নাম: টিংকু সাউ বাড়ির নং : বী-36 বয়স : 23 লিঙ্গ : মহিলা	SCG3457637 ফটো উপলব্ধ	603 নাম : টিকু সাউ পিতার নাম: দেয়ারিকা সাউ বাড়ির নং : বী/34 বয়স : 55 লিঙ্গ : পুরুষ	SCG3081353 ফটো উপলব্ধ
604 নাম : শুভঙ্কর সাপুই মায়ের নাম: সুমিত্রা সাপুই বাড়ির নং : 19/এ বয়স : 24 লিঙ্গ : পুরুষ	SCG3210218 ফটো উপলব্ধ	605 নাম : সুমিত্রা সাপুই স্বামীর নাম: প্রশান্ত সাপুই বাড়ির নং : 19/এ বয়স : 44 লিঙ্গ : মহিলা	LMW3757564 ফটো উপলব্ধ	606 নাম : সুশান্ত সাপুই পিতার নাম: সুবল সাপুই বাড়ির নং : 19/এ বয়স : 43 লিঙ্গ : পুরুষ	LMW3757572 ফটো উপলব্ধ
607 নাম : ঋণী সাঁফুই স্বামীর নাম: সুবল সাঁফুই বাড়ির নং : 19/এ বয়স : 61 লিঙ্গ : মহিলা	WB/18/108/255803 ফটো উপলব্ধ	608 নাম : তপন কুমার সামন্ত পিতার নাম: অনন্ত কুমার সামন্ত বাড়ির নং : 28/B বয়স : 57 লিঙ্গ : পুরুষ	LMW4527693 ফটো উপলব্ধ	609 নাম : সৌম্যদীপ সামন্ত পিতার নাম: তপন কুমার সামন্ত বাড়ির নং : বি/28 বয়স : 24 লিঙ্গ : পুরুষ	SCG3267044 ফটো উপলব্ধ
610 নাম : লক্ষী সামন্ত স্বামীর নাম: তপন কুমার সামন্ত বাড়ির নং : 28B বয়স : 52 লিঙ্গ : মহিলা	LMW4527701 ফটো উপলব্ধ	611 নাম : রিমা সামন্ত পিতার নাম: তপন কুমার সামন্ত বাড়ির নং : 28B বয়স : 33 লিঙ্গ : মহিলা	SCG2317105 ফটো উপলব্ধ	612 নাম : অনিবার্ন সাহা পিতার নাম: অজিত সাহা বাড়ির নং : বি/1/সি বয়স : 36 লিঙ্গ : পুরুষ	SCG3265329 ফটো উপলব্ধ
613 নাম : লক্ষী সাহা স্বামীর নাম: মধুসূদন সাহা বাড়ির নং : ভী/22 বয়স : 68 লিঙ্গ : মহিলা	SCG3233780 ফটো উপলব্ধ	614 নাম : জয়দেব সাহা পিতার নাম: বংকিম সাহা বাড়ির নং : এ/46 বয়স : 63 লিঙ্গ : পুরুষ	WB/18/108/255520 ফটো উপলব্ধ	615 নাম : গঙ্গা সাহা স্বামীর নাম: জয়দেব সাহা বাড়ির নং : 46 / এ বয়স : 61 লিঙ্গ : মহিলা	SCG3486032 ফটো উপলব্ধ
616 নাম : নির্মল সাহা পিতার নাম: মধুসূদন সাহা বাড়ির নং : ভী/22 বয়স : 56 লিঙ্গ : পুরুষ	SCG3233269 ফটো উপলব্ধ	617 নাম : সোনিয়া সিং পিতার নাম: রাজু সিং বাড়ির নং : সি/27 বয়স : 25 লিঙ্গ : মহিলা	SCG3264116 ফটো উপলব্ধ	618 নাম : কম্পনা সিনহা পিতার নাম: শিবনাথ সিনহা বাড়ির নং : বী-26 বয়স : 41 লিঙ্গ : মহিলা	SCG2134807 ফটো উপলব্ধ
619 নাম : প্রনব কুমার সিনহা পিতার নাম: নারায়ন প্রসাদ সিনহা বাড়ির নং : বী-26 বয়স : 54 লিঙ্গ : পুরুষ	SCG2134773 ফটো উপলব্ধ	620 নাম : সৌম্য সেনগুপ্ত পিতার নাম: অশোক সেনগুপ্ত বাড়ির নং : 22/23 বয়স : 34 লিঙ্গ : পুরুষ	SCG2128742 ফটো উপলব্ধ	621 নাম : বেনী হাওলাদার স্বামীর নাম: মহাদেব হাওলাদার বাড়ির নং : D/66 বয়স : 50 লিঙ্গ : মহিলা	WB/18/108/255923 ফটো উপলব্ধ
622 নাম : মিনতী হাওলাদার স্বামীর নাম: মহাদেব হাওলাদার বাড়ির নং : D/66 বয়স : 40 লিঙ্গ : মহিলা	LMW3159845 ফটো উপলব্ধ	623 নাম : হরিদাস হাওলাদার পিতার নাম: সুনীল হাওলাদার বাড়ির নং : ডি/60 বয়স : 24 লিঙ্গ : পুরুষ	SCG3266707 ফটো উপলব্ধ	624 নাম : সহদেব হাওলাদার মায়ের নাম: সাবিত্রী হাওলাদার বাড়ির নং : D/66 বয়স : 50 লিঙ্গ : পুরুষ	SCG2477651 ফটো উপলব্ধ
625 নাম : মনিকা হাওলাদার স্বামীর নাম: সহদেব হাওলাদার বাড়ির নং : D/66 বয়স : 43 লিঙ্গ : মহিলা	SCG2477644 ফটো উপলব্ধ	626 নাম : মমতা হালদার স্বামীর নাম: অজয় হালদার বাড়ির নং : সী - ব্লক বয়স : 27 লিঙ্গ : মহিলা	SCG3265238 ফটো উপলব্ধ	627 নাম : পার্থ হালদার পিতার নাম: সুধীর হালদার বাড়ির নং : ডি/54 বয়স : 24 লিঙ্গ : পুরুষ	SCG3264462 ফটো উপলব্ধ
628 নাম : পুতুল হালদার স্বামীর নাম: গণেশ হালদার বাড়ির নং : বি/4 বয়স : 44 লিঙ্গ : মহিলা	FKY1934645 ফটো উপলব্ধ	629 নাম : সুমিত্রা হালদার স্বামীর নাম: জয়দেব হালদার বাড়ির নং : ভী/66 বয়স : 30 লিঙ্গ : মহিলা	SCG3213824 ফটো উপলব্ধ	630 নাম : সুজিত হালদার পিতার নাম: সুধীর হালদার বাড়ির নং : ডি/54 বয়স : 25 লিঙ্গ : মহিলা	SCG3256393 ফটো উপলব্ধ

631	SCG3265410	নাম : শংকর হালদার পিতার নাম: স্বর্ণা কমল হালদার বাড়ির নং : ডি/52 বয়স : 28 লিঙ্গ : পুরুষ	ফটো উপলব্ধ	632	SCG1636125	নাম : জয়দেব হালদার মায়ের নাম: সাবিত্রী হালদার বাড়ির নং : ডি-66 বয়স : 38 লিঙ্গ : পুরুষ	ফটো উপলব্ধ	633	SCG3256583	নাম : কবিতা হালদার পিতার নাম: সুধীর হালদার বাড়ির নং : ডি/54 বয়স : 27 লিঙ্গ : মহিলা	ফটো উপলব্ধ
634	SCG3205341	নাম : দীপালী হালদার স্বামীর নাম: অমল হালদার বাড়ির নং : বী/53 বয়স : 59 লিঙ্গ : মহিলা	ফটো উপলব্ধ	635	SCG3209947	নাম : অম্বিলিকা হালদার স্বামীর নাম: ভোংবল হালদার বাড়ির নং : এ/66 বয়স : 38 লিঙ্গ : মহিলা	ফটো উপলব্ধ	636	LMW3756889	নাম : তারক হালদার পিতার নাম: দীপু হালদার বাড়ির নং : এ/51 বয়স : 44 লিঙ্গ : পুরুষ	ফটো উপলব্ধ
637	SCG3053493	নাম : মামনি হালদার স্বামীর নাম: তারক হালদার বাড়ির নং : 8৯/বি বয়স : 35 লিঙ্গ : মহিলা	ফটো উপলব্ধ	638	SCG3053501	নাম : কাকলি হালদার স্বামীর নাম: রঞ্জিত হালদার বাড়ির নং : 8৯/বি বয়স : 30 লিঙ্গ : মহিলা	ফটো উপলব্ধ	639	SCG3015963	নাম : রঞ্জিতা হালদার পিতার নাম: সুধীর হালদার বাড়ির নং : 54 বয়স : 26 লিঙ্গ : মহিলা	ফটো উপলব্ধ
640	SCG2997781	নাম : সঞ্জীব হালদার পিতার নাম: দিপু হালদার বাড়ির নং : n0522 বয়স : 30 লিঙ্গ : পুরুষ	ফটো উপলব্ধ	641	SCG2989564	নাম : সঙ্গীতা হালদার স্বামীর নাম: রানা দাস বাড়ির নং : B/15 বয়স : 27 লিঙ্গ : মহিলা	ফটো উপলব্ধ	642	WB/18/108/255211	নাম : সুধীর হালদার পিতার নাম: হরেকৃষ্ণ হালদার বাড়ির নং : D/54 বয়স : 70 লিঙ্গ : পুরুষ	ফটো উপলব্ধ
643	WB/18/108/255310	নাম : চম্পা হালদার স্বামীর নাম: সুধীর হালদার বাড়ির নং : D/54 বয়স : 56 লিঙ্গ : মহিলা	ফটো উপলব্ধ	644	SCG2317121	নাম : অমল হালদার পিতার নাম: রামসুন্দর হালদার বাড়ির নং : B-53 বয়স : 67 লিঙ্গ : পুরুষ	ফটো উপলব্ধ	645	SCG2317147	নাম : সমীর হালদার পিতার নাম: স্বর্ণ কমল হালদার বাড়ির নং : D-52 বয়স : 31 লিঙ্গ : পুরুষ	ফটো উপলব্ধ
646	LMW3757812	নাম : সহদেব হালদার মায়ের নাম: বিমলা হালদার বাড়ির নং : D/8 বয়স : 44 লিঙ্গ : পুরুষ	ফটো উপলব্ধ	647	LMW3757820	নাম : রাজা হালদার মায়ের নাম: বিমলা হালদার বাড়ির নং : D/8 বয়স : 48 লিঙ্গ : পুরুষ	ফটো উপলব্ধ	648	SCG3656808	নাম : চিত্তরঞ্জন হালদার পিতার নাম: নবকুমার হালদার বাড়ির নং : D/72 বয়স : 66 লিঙ্গ : পুরুষ	ফটো উপলব্ধ
649	LMW4528212	নাম : রানি হালদার স্বামীর নাম: চিত্তরঞ্জন হালদার বাড়ির নং : D/72 বয়স : 64 লিঙ্গ : মহিলা	ফটো উপলব্ধ	650	SCG2681922	নাম : ভোম্বল হালদার পিতার নাম: বিমল হালদার বাড়ির নং : A/66 বয়স : 40 লিঙ্গ : পুরুষ	ফটো উপলব্ধ	651	SCG2682045	নাম : আলো হালদার পিতার নাম: অমল হালদার বাড়ির নং : B/53 বয়স : 32 লিঙ্গ : মহিলা	ফটো উপলব্ধ
652	WB/18/108/255644	নাম : বিশাখা হালদার স্বামীর নাম: সুর্য্যকান্ত হালদার বাড়ির নং : 49/এ বয়স : 69 লিঙ্গ : মহিলা	ফটো উপলব্ধ	653	SCG3063781	নাম : কর্তিক হালদার পিতার নাম: অমল হালদার বাড়ির নং : বী153 বয়স : 36 লিঙ্গ : পুরুষ	ফটো উপলব্ধ	654	SCG3063807	নাম : সঞ্জীব হালদার মায়ের নাম: আমল হালদার বাড়ির নং : বী-53 বয়স : 40 লিঙ্গ : পুরুষ	ফটো উপলব্ধ
655	SCG3063823	নাম : শুভজিৎ হালদার মায়ের নাম: মিলন হালদার বাড়ির নং : ডি/62 বয়স : 25 লিঙ্গ : পুরুষ	ফটো উপলব্ধ	656	LMW3757705	নাম : চন্দ্রাবতি হালদার স্বামীর নাম: রাজা হালদার বাড়ির নং : D/18 বয়স : 40 লিঙ্গ : মহিলা	ফটো উপলব্ধ	657	SCG3053592	নাম : গীতা হালদার পিতার নাম: সাহাদেব হালদার বাড়ির নং : ড/৮১ বয়স : 37 লিঙ্গ : মহিলা	ফটো উপলব্ধ
658	SCG3636990	নাম : সোমা ভট্টাচার্য পিতার নাম: গোপাল ভট্টাচার্য বাড়ির নং : 38/এ বয়স : 21 লিঙ্গ : মহিলা	ফটো উপলব্ধ	659	SCG3644549	নাম : সুস্মিতা রায় মায়ের নাম: অনীতা রায় বাড়ির নং : 3বি বয়স : 23 লিঙ্গ : মহিলা	ফটো উপলব্ধ	660	SCG3644556	নাম : পিন্ধি হালদার পিতার নাম: গণেশ হালদার বাড়ির নং : 4/বি বয়স : 22 লিঙ্গ : মহিলা	ফটো উপলব্ধ

661 নাম : রাধাশ্রী সরকার স্বামীর নাম: নিতাই সরকার বাড়ির নং : এ/67 বয়স : 37 লিঙ্গ : মহিলা	SCG1484716 ফটো উপলব্ধ	662 নাম : কৃষ্ণা সরকার স্বামীর নাম: পরিমল সরকার বাড়ির নং : সি/8 বয়স : 29 লিঙ্গ : মহিলা	XZF2493534 ফটো উপলব্ধ	663 নাম : শিখা রায় মায়ের নাম: নিহারি মন্ডল বাড়ির নং : বি/5 বয়স : 61 লিঙ্গ : মহিলা	SCG3666450 ফটো উপলব্ধ
664 নাম : মনীষা কর পিতার নাম: বাপী কর বাড়ির নং : 15/বি বয়স : 29 লিঙ্গ : মহিলা	SCG3668035 ফটো উপলব্ধ	665 নাম : কোয়েল ঘোষ পিতার নাম: মহাদেব ঘোষ বাড়ির নং : বি/29 বয়স : 20 লিঙ্গ : মহিলা	SCG3670650 ফটো উপলব্ধ	666 নাম : সঞ্জীত রায় পিতার নাম: স্বপন রায় বাড়ির নং : এ/7 বয়স : 41 লিঙ্গ : পুরুষ	SCG3679263 ফটো উপলব্ধ
667 নাম : কাজল পাল স্বামীর নাম: সত্যজিৎ পাল বাড়ির নং : বি/10 বয়স : 30 লিঙ্গ : মহিলা	SCG3679503 ফটো উপলব্ধ	668 নাম : কৌশিক হালদার মায়ের নাম: সীমা হালদার বাড়ির নং : বি/4 বয়স : 22 লিঙ্গ : পুরুষ	SCG3688462 ফটো উপলব্ধ	669 নাম : সাধি পুরকায়েত মায়ের নাম: মিঠু পুরকায়েত বাড়ির নং : বি/16 বয়স : 19 লিঙ্গ : মহিলা	SCG3688470 ফটো উপলব্ধ
670 নাম : মধুমিতা মন্ডল স্বামীর নাম: তারক মন্ডল বাড়ির নং : সি/22 বয়স : 28 লিঙ্গ : মহিলা	SCG3688561 ফটো উপলব্ধ	671 নাম : চুমকী চৌধুরী পিতার নাম: ওমপ্রকাশ চৌধুরী বাড়ির নং : বি/57 বয়স : 19 লিঙ্গ : মহিলা	SCG3688579 ফটো উপলব্ধ	672 নাম : তৃষা হালদার পিতার নাম: শান্ত নাথ হালদার বাড়ির নং : বি/49 বয়স : 22 লিঙ্গ : মহিলা	SCG3688595 ফটো উপলব্ধ
673 নাম : সাগর দে সরকার মায়ের নাম: মুগাল দে সরকার বাড়ির নং : দ/80 বয়স : 19 লিঙ্গ : পুরুষ	SCG3688603 ফটো উপলব্ধ	674 নাম : বৃজু ঢালী পিতার নাম: মনোরঞ্জন ঢালী বাড়ির নং : দ/11 বয়স : 22 লিঙ্গ : পুরুষ	SCG3688629 ফটো উপলব্ধ	675 নাম : অনিমেশ ব্যানার্জী পিতার নাম: রজত কুমার ব্যানার্জী বাড়ির নং : বি/144 বয়স : 25 লিঙ্গ : পুরুষ	SCG3688637 ফটো উপলব্ধ
676 নাম : সাগর হালদার মায়ের নাম: শিখা হালদার বাড়ির নং : দ/6 বয়স : 20 লিঙ্গ : পুরুষ	SCG3688652 ফটো উপলব্ধ	677 নাম : দেবলীনা দাস পিতার নাম: হারাধন দাস বাড়ির নং : বি/40 বয়স : 19 লিঙ্গ : মহিলা	SCG3688694 ফটো উপলব্ধ	678 নাম : বর্ষা দেবনাথ পিতার নাম: জয়দেব দেবনাথ বাড়ির নং : দ/34 বয়স : 19 লিঙ্গ : মহিলা	SCG3688710 ফটো উপলব্ধ
679 নাম : অর্পিতা বাল্মিকী মায়ের নাম: পূর্ণিমা বাল্মিকী বাড়ির নং : দ/12 বয়স : 20 লিঙ্গ : মহিলা	SCG3688728 ফটো উপলব্ধ	680 নাম : রিমা বৈদ্য পিতার নাম: হীরালাল বৈদ্য বাড়ির নং : 001 বি ব্লক বয়স : 20 লিঙ্গ : মহিলা	SCG3688744 ফটো উপলব্ধ	681 নাম : তনুশ্রী নস্কর মায়ের নাম: বিশাখা নস্কর বাড়ির নং : দ/12 বয়স : 26 লিঙ্গ : মহিলা	SCG3693207 ফটো উপলব্ধ
682 নাম : সুব্রত ব্যানার্জী পিতার নাম: উমেশ চন্দ্র ব্যানার্জী বাড়ির নং : 58এ বয়স : 59 লিঙ্গ : পুরুষ	UWX1645480 ফটো উপলব্ধ	683 নাম : উমেশ চন্দ্র ব্যানার্জী পিতার নাম: ফকির চন্দ্র ব্যানার্জী বাড়ির নং : 58এ বয়স : 88 লিঙ্গ : পুরুষ	UWX1645498 ফটো উপলব্ধ	684 নাম : পুষ্পিতা মন্ডল পিতার নাম: পরিমল মন্ডল বাড়ির নং : ডি/42, বয়স : 19 লিঙ্গ : মহিলা	SCG3693801 ফটো উপলব্ধ
685 নাম : সুমিতা চট্টোপাধ্যায় স্বামীর নাম: দীপকর চট্টোপাধ্যায় বাড়ির নং : 779, ব্লক - বি, যমুনা নগর বয়স : 56 লিঙ্গ : মহিলা	MQC3958436 ফটো উপলব্ধ	686 নাম : কেয়া চৌধুরী স্বামীর নাম: প্রশান্ত চৌধুরী বাড়ির নং : দ -75 বয়স : 52 লিঙ্গ : মহিলা	SCG3432168 ফটো উপলব্ধ	687 নাম : রীক চট্টোপাধ্যায় পিতার নাম: দীপকর চট্টোপাধ্যায় বাড়ির নং : 779, ব্লক - বি, যমুনা নগর বয়স : 30 লিঙ্গ : পুরুষ	SCG3697224 ফটো উপলব্ধ
688 নাম : অর্যমা চট্টোপাধ্যায় পিতার নাম: দীপকর চট্টোপাধ্যায় বাড়ির নং : 779, ব্লক - বি, যমুনা নগর বয়স : 29 লিঙ্গ : মহিলা	SCG3697232 ফটো উপলব্ধ	689 নাম : অঞ্জলী সাহা স্বামীর নাম: গোপীনাথ সাহা বাড়ির নং : 42/এ বয়স : 74 লিঙ্গ : মহিলা	FKY0504456 ফটো উপলব্ধ	690 নাম : মঞ্জু মৌলিক স্বামীর নাম: বীজয় মৌলিক বাড়ির নং : বি/40 বয়স : 49 লিঙ্গ : মহিলা	DLR2103695 ফটো উপলব্ধ



691	SCG3699964	ফটো উপলব্ধ	692	SCG3704384	ফটো উপলব্ধ	693	SCG3706728	ফটো উপলব্ধ
নাম : সঞ্জয় পুরকায়েত পিতার নাম: দিলীপ পুরকায়েত বাড়ির নং : বি/16, বয়স : 40 লিঙ্গ : পুরুষ			নাম : তমোয়্য রায় পিতার নাম: অমিত রায় বাড়ির নং : বি/62 বয়স : 19 লিঙ্গ : পুরুষ			নাম : বিভাস ভৌমিক পিতার নাম: বাসুদেব ভৌমিক বাড়ির নং : উতালিকা লাক্ষারি কন্ডেভিল্লা বয়স : 63 লিঙ্গ : পুরুষ		





694	1	SCG3760220	নাম : তানিয়া হৌলধর মায়ের নাম: বেণী হাওলাদার বাড়ির নং : দ/66 বয়স : 20 লিঙ্গ : মহিলা	ফটো উপলব্ধ	695	1	SCG3760923	নাম : দেবেন্দ্র কুমার জৈন অন্যান্য: উষা জৈন বাড়ির নং : 878 বয়স : 77 লিঙ্গ : পুরুষ	ফটো উপলব্ধ	696	1	SCG3762853	নাম : রহিত সিং পিতার নাম: রাজু সিং বাড়ির নং : 27/সি, যমুনা নগর, বয়স : 22 লিঙ্গ : পুরুষ	ফটো উপলব্ধ
697	1	SCG3769213	নাম : উষা জৈন স্বামীর নাম: দেবেন্দ্র জৈন বাড়ির নং : 878 বয়স : 72 লিঙ্গ : মহিলা	ফটো উপলব্ধ	698	1	SCG3769916	নাম : রিনা বিশ্বাস পিতার নাম: অবিলাশ বিশ্বাস বাড়ির নং : দ/55 বয়স : 19 লিঙ্গ : মহিলা	ফটো উপলব্ধ	699	1	SCG3774775	নাম : সুজয় সাহা পিতার নাম: বিজয় সাহা বাড়ির নং : 26/বি বয়স : 52 লিঙ্গ : পুরুষ	ফটো উপলব্ধ
700	1	SCG3774817	নাম : দীপ্তি জৈন মায়ের নাম: উষা জৈন বাড়ির নং : 878 বয়স : 50 লিঙ্গ : মহিলা	ফটো উপলব্ধ	701	1	SCG3790003	নাম : চৈতালি বৈদ্য মায়ের নাম: যুথিকা বৈদ্য বাড়ির নং : এ/56 বয়স : 21 লিঙ্গ : মহিলা	ফটো উপলব্ধ					

নির্বাচক সংখ্যার সারসংক্ষেপ :

A) নির্বাচকের সংখ্যা :

	নির্বাচক তালিকার প্রকৃতি	নির্বাচক তালিকার পরিচিতি :	নির্বাচকের সংখ্যা :				
			পুরুষ	মহিলা	তৃতীয় লিঙ্গ	মোট	
I	মূল তালিকা	মূল তালিকা	বিশেষ নিবিড় সংশোধন ২০২৬ এর চূড়ান্ত ভোটার তালিকার সহিত 09-04-2026 তারিখ অবধি সংশোধিত নির্বাচক তালিকা	335	358	0	693
II	1- সংযোজন তালিকা	সংযোজনী 1	বিশেষ সংক্ষিপ্ত সংশোধন 2026	0	0	0	0
		সংযোজনী 2	ধারাবাহিক সংশোধন 2026	3	5	0	8
		মোট		3	5	0	8
III	2- বিয়োজন তালিকা	সংযোজনী 1	বিশেষ সংক্ষিপ্ত সংশোধন 2026	0	0	0	0
		সংযোজনী 2	ধারাবাহিক সংশোধন 2026	0	0	0	0
		মোট		0	0	0	0
IV	'লিঙ্গ ক্ষেত্রের' পরিবর্তনের কারণে পার্থক্য			0	0	0	0
V	বিচারপ্রক্রিয়ার অধীনস্থ			0	0	0	0
VI	বিচার বিভাগীয় আধিকারিক কর্তৃক বিচারপূর্বক নিষ্পত্তির পর বিয়োজিত			6	8	0	14
নির্বাচকের মোট সংখ্যা (I+II-III+IV-V-VI)				332	355	0	687

B) ক্রটি সংশোধনের সংখ্যা :

নির্বাচক তালিকার প্রকৃতি	নির্বাচক তালিকার পরিচিতি :	ক্রটি সংশোধনের সংখ্যা :
সংযোজনী 1	বিশেষ সংক্ষিপ্ত সংশোধন 2026	0
সংযোজনী 2	ধারাবাহিক সংশোধন 2026	8
	মোট	8

নির্বাচক নিবন্ধন আধিকারিকের স্বাক্ষর

E-মৃত, S-স্থানান্তরিত, R-একাধিকবার অন্তর্ভুক্ত, M-নিখোঁজ, Q-যোগ্য নহে