



নির্বাচক তালিকা 2026 S25 পশ্চিমবঙ্গ

| | | | | | | | | | | | | | | | | | | | | | |
|---|--|---|----------|--------------|-----|--------------------------------|--------------------------------|---------|-------|------|--------|-----------------|---|------|---|--------|---|------|-------------------|-----|----------|
| বিধানসভা নির্বাচনক্ষেত্রের নং, নাম ও সংরক্ষণের স্থিতি : 150 - যাদবপুর (সাধারণ) | | অংশ নং : 12 | | | | | | | | | | | | | | | | | | | |
| বিধানসভা নির্বাচনক্ষেত্রটি যে লোকসভা নির্বাচনক্ষেত্রের / ক্ষেত্রসমূহের অন্তর্ভুক্ত তার নং, নাম ও সংরক্ষণ স্থিতি : 22 - যাদবপুর (সাধারণ) | | | | | | | | | | | | | | | | | | | | | |
| 1. সংশোধনের পূর্ণ বিবরণ | | | | | | | | | | | | | | | | | | | | | |
| সংশোধনের বৎসর : | 2026 | নির্বাচক তালিকার পরিচিতি : | | | | | | | | | | | | | | | | | | | |
| ভিত্তি তারিখ : | 01-01-2026 | বিশেষ নিবিড় সংশোধন ২০২৬ এর চূড়ান্ত ভোটার তালিকার সহিত 09-04-2026 তারিখ অবধি সংশোধিত নির্বাচক তালিকা | | | | | | | | | | | | | | | | | | | |
| সংশোধনের প্রকৃতি : | ধারাবাহিক সংশোধন 2026 | | | | | | | | | | | | | | | | | | | | |
| প্রকাশনার তারিখ : | 09-04-2026 | | | | | | | | | | | | | | | | | | | | |
| 2. অংশ ও নির্বাচনী এলাকার পূর্ণ বিবরণ : | | | | | | | | | | | | | | | | | | | | | |
| অংশের ভাগ নং ও নাম : | | | | | | | | | | | | | | | | | | | | | |
| 1-গড়ফা মেইন রোড | <table style="width: 100%; border-collapse: collapse;"> <tr> <td style="width: 50%;">প্রধান শহর/গ্রাম</td> <td>: কোলকাতা মিউনিসিপাল কর্পোরেশন</td> </tr> <tr> <td>ওয়ার্ড</td> <td>: 105</td> </tr> <tr> <td>থানা</td> <td>: গরফা</td> </tr> <tr> <td>গ্রাম পঞ্চগয়েত</td> <td>:</td> </tr> <tr> <td>ব্লক</td> <td>:</td> </tr> <tr> <td>মহকুমা</td> <td>:</td> </tr> <tr> <td>জেলা</td> <td>: দক্ষিণ 24 পরগণা</td> </tr> <tr> <td>পিন</td> <td>: 700078</td> </tr> </table> | | | | | প্রধান শহর/গ্রাম | : কোলকাতা মিউনিসিপাল কর্পোরেশন | ওয়ার্ড | : 105 | থানা | : গরফা | গ্রাম পঞ্চগয়েত | : | ব্লক | : | মহকুমা | : | জেলা | : দক্ষিণ 24 পরগণা | পিন | : 700078 |
| প্রধান শহর/গ্রাম | | | | | | : কোলকাতা মিউনিসিপাল কর্পোরেশন | | | | | | | | | | | | | | | |
| ওয়ার্ড | | | | | | : 105 | | | | | | | | | | | | | | | |
| থানা | | | | | | : গরফা | | | | | | | | | | | | | | | |
| গ্রাম পঞ্চগয়েত | : | | | | | | | | | | | | | | | | | | | | |
| ব্লক | : | | | | | | | | | | | | | | | | | | | | |
| মহকুমা | : | | | | | | | | | | | | | | | | | | | | |
| জেলা | : দক্ষিণ 24 পরগণা | | | | | | | | | | | | | | | | | | | | |
| পিন | : 700078 | | | | | | | | | | | | | | | | | | | | |
| 2-হালতু মেইন রোড | | | | | | | | | | | | | | | | | | | | | |
| 3-যাদবগড় (অংশ) | | | | | | | | | | | | | | | | | | | | | |
| 4-সাইথ পার্ক | | | | | | | | | | | | | | | | | | | | | |
| 3. ভোট গ্রহন কেন্দ্রের পূর্ণ বিবরণ : | | | | | | | | | | | | | | | | | | | | | |
| ভোট গ্রহন কেন্দ্রের নং, নাম : | ভোট গ্রহন কেন্দ্রের শ্রেণী : | | শহরাঞ্চল | | | | | | | | | | | | | | | | | | |
| 12 - হালতু গার্লস হাইস্কুল | এই অংশে সহায়ক ভোটগ্রহন কেন্দ্রের সংখ্যা | | 0 | | | | | | | | | | | | | | | | | | |
| ভোট গ্রহন কেন্দ্রের ঠিকানা : | : | | | | | | | | | | | | | | | | | | | | |
| হালতু গার্লস হাইস্কুল, রুম-২, ১৮, হালতু স্কুল রোড | | | | | | | | | | | | | | | | | | | | | |
| 4. নির্বাচকের সংখ্যা : | | | | | | | | | | | | | | | | | | | | | |
| প্রথম ক্রমিক নং | শেষ ক্রমিক নং | মোট সংখ্যা | | | | | | | | | | | | | | | | | | | |
| | | পুরুষ | মহিলা | তৃতীয় লিঙ্গ | মোট | | | | | | | | | | | | | | | | |
| 1 | 714 | 320 | 388 | 0 | 708 | | | | | | | | | | | | | | | | |

নির্বাচক নিবন্ধন আধিকারিকের স্বাক্ষর

Nazri Naksha

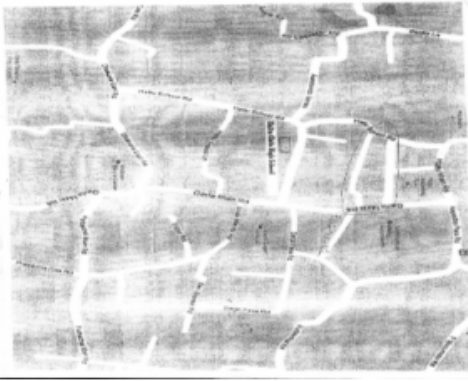

Google Map View



Polling Station Building Front View



Polling Station Front View



Cad View

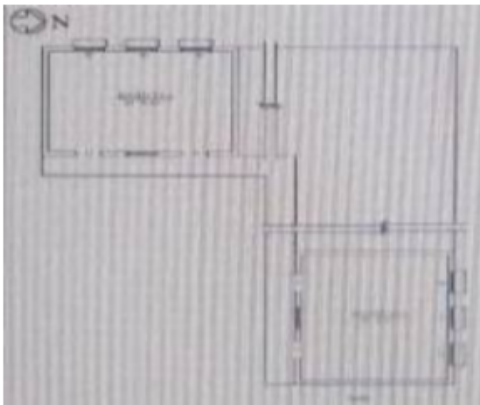

Key MAP View



বিধানসভা নির্বাচনকেন্দ্রের নং, নাম : 150-যাদবপুর
ভাগ নং, নাম : 1-গড়ফা মেইন রোড

| | | |
|---|--|--|
| 1 নাম : সোনালী দত্ত পিতার নাম : শৈলেন্দ্র মোহন দত্ত বাড়ির নং : 110 বয়স : 31 লিঙ্গ : মহিলা ফটো উপলব্ধ IUE2446722 | 2 নাম : অভিজিত বোস পিতার নাম : যতীনয় বোস বাড়ির নং : n0009 বয়স : 52 লিঙ্গ : পুরুষ ফটো উপলব্ধ WB/18/108/024022 | 3 নাম : গোপাল দাস পিতার নাম : প্রানবল্লভ দাস বাড়ির নং : n0018 বয়স : 60 লিঙ্গ : পুরুষ ফটো উপলব্ধ SCG3599073 |
| 4 নাম : গোপাল দে পিতার নাম : মানিক দে বাড়ির নং : n0015 বয়স : 86 লিঙ্গ : পুরুষ ফটো উপলব্ধ WB/18/108/024248 | 5 নাম : অরুণ দে পিতার নাম : গোপাল দে বাড়ির নং : n0015 বয়স : 69 লিঙ্গ : পুরুষ ফটো উপলব্ধ WB/18/108/024457 | 6 নাম : দিলীপ গুহ পিতার নাম : সুবোধ গুহ বাড়ির নং : n0020 বয়স : 87 লিঙ্গ : পুরুষ ফটো উপলব্ধ WB/18/108/024540 |
| 7 নাম : বিশ্বনাথ গুহ পিতার নাম : সুবোধ গুহ বাড়ির নং : n0020 বয়স : 81 লিঙ্গ : পুরুষ ফটো উপলব্ধ WB/18/108/024339 | 8 নাম : মৈত্রী গুহ স্বামীর নাম : দিলীপ গুহ বাড়ির নং : n0020 বয়স : 76 লিঙ্গ : মহিলা ফটো উপলব্ধ WB/18/108/024167 | 9 নাম : সুসময় মুখার্জী পিতার নাম : রামপদ মুখার্জী বাড়ির নং : n0003 বয়স : 80 লিঙ্গ : পুরুষ ফটো উপলব্ধ WB/18/108/024478 |
| 10 নাম : ভারতী মুখার্জী স্বামীর নাম : সুবোধ মুখার্জী বাড়ির নং : n0003 বয়স : 74 লিঙ্গ : মহিলা ফটো উপলব্ধ WB/18/108/024370 | 11 নাম : মীতা মুখার্জী স্বামীর নাম : সুসময় মুখার্জী বাড়ির নং : n0003 বয়স : 70 লিঙ্গ : মহিলা ফটো উপলব্ধ WB/18/108/024479 | # 12 নাম : সুদীপ্ত মুখার্জী পিতার নাম : সুবিকাশ মুখার্জী বাড়ির নং : n0004 বয়স : 66 লিঙ্গ : পুরুষ ফটো উপলব্ধ SCG3717444 |
| 13 নাম : সোমা মুখার্জী স্বামীর নাম : সুদীপ্ত মুখার্জী বাড়ির নং : n0004 বয়স : 59 লিঙ্গ : মহিলা ফটো উপলব্ধ WB/18/108/024493 | 14 নাম : সন্ত মুখার্জী পিতার নাম : কৃষ্ণ কুমার মুখার্জী বাড়ির নং : n0002 বয়স : 42 লিঙ্গ : পুরুষ ফটো উপলব্ধ LMW3008422 | 15 নাম : সঞ্জয় বানার্জী পিতার নাম : সন্তোষ বানার্জী বাড়ির নং : 1 বয়স : 39 লিঙ্গ : পুরুষ ফটো উপলব্ধ WB/18/108/417007 |
| 16 নাম : দিলীপ গুহ স্বামীর নাম : বিশ্বনাথ গুহ বাড়ির নং : 1 বয়স : 77 লিঙ্গ : মহিলা ফটো উপলব্ধ LMW0054825 | 17 নাম : মধুমিতা গুহ পিতার নাম : প্রফুল্ল চন্দ্র গুহ বাড়ির নং : 1 বয়স : 49 লিঙ্গ : মহিলা ফটো উপলব্ধ LMW2076842 | # 18 নাম : দেবপ্রিয়া সরকার পিতার নাম : দেবজীত সরকার বাড়ির নং : 01 বয়স : 24 লিঙ্গ : মহিলা ফটো উপলব্ধ SCG3402864 |
| 19 নাম : গীতা দাস স্বামীর নাম : চায়না রঞ্জন দাস বাড়ির নং : 1/1 বয়স : 72 লিঙ্গ : মহিলা ফটো উপলব্ধ SCG1476175 | 20 নাম : পবন ছেত্রী পিতার নাম : রাম প্রসাদ ছেত্রী বাড়ির নং : 1 এ বয়স : 59 লিঙ্গ : পুরুষ ফটো উপলব্ধ SCG3506763 | 21 নাম : লতা ছেত্রী স্বামীর নাম : পবন ছেত্রী বাড়ির নং : 1 এ বয়স : 57 লিঙ্গ : মহিলা ফটো উপলব্ধ SCG3506722 |
| 22 নাম : রুপক বিশ্বাস মায়ের নাম : সোনালী বিশ্বাস বাড়ির নং : 2 বয়স : 24 লিঙ্গ : পুরুষ ফটো উপলব্ধ SCG3196631 | 23 নাম : টুলটুল দে স্বামীর নাম : তরুনকুমার দে বাড়ির নং : 2 বয়স : 49 লিঙ্গ : মহিলা ফটো উপলব্ধ LMW1853134 | 24 নাম : বরুণ দে পিতার নাম : গোপাল দে বাড়ির নং : 2 বয়স : 62 লিঙ্গ : পুরুষ ফটো উপলব্ধ WB/18/108/024407 |
| 25 নাম : রীনা দে স্বামীর নাম : বরুণ দে বাড়ির নং : 2 বয়স : 60 লিঙ্গ : মহিলা ফটো উপলব্ধ WB/18/108/024455 | 26 নাম : তরুন কুমার দে পিতার নাম : গোপাল দে বাড়ির নং : 2 বয়স : 52 লিঙ্গ : পুরুষ ফটো উপলব্ধ SCG2904670 | 27 নাম : শায়ন দে পিতার নাম : তরুণ দে বাড়ির নং : 2 বয়স : 23 লিঙ্গ : পুরুষ ফটো উপলব্ধ SCG3402989 |
| 28 নাম : শুভজীত পাল পিতার নাম : সত্যনারায়ণ পাল বাড়ির নং : 2 বয়স : 25 লিঙ্গ : পুরুষ ফটো উপলব্ধ SCG3227139 | 29 নাম : শান্তনু দত্ত পিতার নাম : নাবা কুমার দত্ত বাড়ির নং : 0000 বয়স : 32 লিঙ্গ : পুরুষ ফটো উপলব্ধ SCG3402922 | 30 নাম : অসমতুন খাতুন পিতার নাম : আসমত আলি মোল্লা বাড়ির নং : 2/27 বয়স : 28 লিঙ্গ : মহিলা ফটো উপলব্ধ SCG3182649 |



| | | | | | |
|--|------------|--|------------------|--|------------|
| 31 নাম : সাদ্দাম মল্লিক মায়ের নাম: আনসারী বিবি বাড়ির নং : 2/27 বয়স : 32 লিঙ্গ : পুরুষ | SCG2569846 | # 32 নাম : রিয়া মল্লিক স্বামীর নাম: সাদ্দাম মল্লিক বাড়ির নং : 2/27 বয়স : 27 লিঙ্গ : মহিলা | SCG3182748 | 33 নাম : শিমরান নিশা পিতার নাম: মহম্মাদ রফিক মোল্লা বাড়ির নং : 2/28 বয়স : 31 লিঙ্গ : মহিলা | SCG2569820 |
| 34 নাম : ফারহিন নিশা পিতার নাম: মোহম্মাদ রফিক মোল্লা বাড়ির নং : ২/২৮/২/২৮ বয়স : 24 লিঙ্গ : মহিলা | SCG3199270 | 35 নাম : রাকেশ দে পিতার নাম: রবি দে বাড়ির নং : 2/30 বয়স : 28 লিঙ্গ : পুরুষ | SCG2948420 | 36 নাম : সুরাজ দে পিতার নাম: বুদ্ধদেব দে বাড়ির নং : 2/30 বয়স : 27 লিঙ্গ : পুরুষ | SCG2948438 |
| 37 নাম : আরিফ হুসেন পিতার নাম: আলি হুসেন বাড়ির নং : 2/30 বয়স : 20 লিঙ্গ : পুরুষ | SCG3592771 | 38 নাম : মোহম্মাদ আমন মোল্লা পিতার নাম: পিন্টু মোল্লা বাড়ির নং : 2/46 বয়স : 21 লিঙ্গ : পুরুষ | SCG3556057 | 39 নাম : হাফিজা মল্লা মন্ডল স্বামীর নাম: রিয়াজুদ্দিন মন্ডল বাড়ির নং : 2/46 বয়স : 25 লিঙ্গ : মহিলা | SCG3182037 |
| 40 নাম : রিখ বিশ্বাস মায়ের নাম: সোনালী বিশ্বাস বাড়ির নং : 2/66 বয়স : 25 লিঙ্গ : পুরুষ | SCG3105251 | 41 নাম : অর্চনা দাস স্বামীর নাম: দেবুল দাস বাড়ির নং : 2/70 বয়স : 42 লিঙ্গ : মহিলা | LMW3011905 | 42 নাম : পম্পা দাস স্বামীর নাম: নির্মল দাস বাড়ির নং : 2/71 বয়স : 42 লিঙ্গ : মহিলা | SCG3402872 |
| 43 নাম : শ্রেয়শী দাস পিতার নাম: বিমল কুমার দাস বাড়ির নং : 2/71 বয়স : 25 লিঙ্গ : মহিলা | SCG3105228 | 44 নাম : সুমন দাস পিতার নাম: স্বপন দাস বাড়ির নং : 2/72 বয়স : 31 লিঙ্গ : পুরুষ | SCG2438588 | 45 নাম : অনিন্দিতা দাস পিতার নাম: রতন দাস বাড়ির নং : 2/72 বয়স : 31 লিঙ্গ : মহিলা | SCG2438604 |
| 46 নাম : কুমকুম চৌধুরী পিতার নাম: গোপাল চৌধুরী বাড়ির নং : 2/73 বয়স : 21 লিঙ্গ : মহিলা | SCG3574936 | 47 নাম : রীনা চৌধুরী স্বামীর নাম: গোপাল চৌধুরী বাড়ির নং : 2/73-4 বয়স : 56 লিঙ্গ : মহিলা | WB/18/108/126180 | 48 নাম : অঙ্কিতা রায় পিতার নাম: গোপাল রায় বাড়ির নং : 2/73(4) বয়স : 23 লিঙ্গ : মহিলা | SCG3402914 |
| 49 নাম : মায়্যা চক্রবর্তী অন্যান্য: অশোক চক্রবর্তী বাড়ির নং : 2/78 বয়স : 59 লিঙ্গ : মহিলা | SCG3288081 | 50 নাম : বিশুজিৎ দাস পিতার নাম: গণেশ চন্দ্র দাস বাড়ির নং : 2/78 বয়স : 30 লিঙ্গ : পুরুষ | SCG2748051 | 51 নাম : জ্যোতি দাস পিতার নাম: কার্তিক দাস বাড়ির নং : 2/78 বয়স : 24 লিঙ্গ : মহিলা | SCG3196789 |
| 52 নাম : পার্থ দাস পিতার নাম: অমিত দাস বাড়ির নং : 2/79 বয়স : 30 লিঙ্গ : পুরুষ | SCG2438539 | 53 নাম : শ্রেয়া দাস পিতার নাম: অমিত দাস বাড়ির নং : 2/79 বয়স : 23 লিঙ্গ : মহিলা | SCG3402898 | 54 নাম : পুনম দাস (চক্রবর্তী) স্বামীর নাম: প্রদীপ দাস বাড়ির নং : 2/79 বয়স : 40 লিঙ্গ : মহিলা | SCG2438653 |
| 55 নাম : শ্যামলী দাস স্বামীর নাম: পল্টু দাস বাড়ির নং : 2/81 বয়স : 44 লিঙ্গ : মহিলা | LMW3082369 | 56 নাম : নন্দিনী দাস স্বামীর নাম: স্বপন দাস বাড়ির নং : ২/৮১/এ বয়স : 29 লিঙ্গ : মহিলা | SCG3053444 | 57 নাম : বর্ষা দত্ত স্বামীর নাম: প্রবির দত্ত বাড়ির নং : 2/82 বয়স : 53 লিঙ্গ : মহিলা | SCG3574811 |
| 58 নাম : রুশা দত্ত পিতার নাম: অনুপ কুমার দত্ত বাড়ির নং : 2/82 বয়স : 31 লিঙ্গ : মহিলা | SCG2438695 | 59 নাম : রুপশা দত্ত পিতার নাম: অনুপ কুমার দত্ত বাড়ির নং : 2/82 বয়স : 25 লিঙ্গ : মহিলা | SCG3105269 | 60 নাম : বেবী দাস স্বামীর নাম: স্বপন দাস বাড়ির নং : 2/83 বয়স : 42 লিঙ্গ : মহিলা | LMW3076775 |



| | | | | | | | | | | | |
|----|------------------|---|------------|-------|------------------|---|------------|----|------------------|---|------------|
| 61 | SCG2748135 | নাম : কেয়া দাস পিতার নাম: ভরত দাস বাড়ির নং : 2/83 বয়স : 30 লিঙ্গ : মহিলা | ফটো উপলব্ধ | 62 | SCG3574787 | নাম : প্রণব ঝা পিতার নাম: ধর্মেন্দ্র কুমার ঝা বাড়ির নং : 2/85 বয়স : 21 লিঙ্গ : পুরুষ | ফটো উপলব্ধ | 63 | SCG2438547 | নাম : সৌম্যদীপ মিত্র পিতার নাম: শ্যামল মিত্র বাড়ির নং : 2/86 বয়স : 32 লিঙ্গ : পুরুষ | ফটো উপলব্ধ |
| 64 | SCG3091048 | নাম : সোহিনি মিত্র পিতার নাম: নিলেশ মিত্র বাড়ির নং : 2/86এ বয়স : 25 লিঙ্গ : মহিলা | ফটো উপলব্ধ | 65 | SCG2974848 | নাম : সায়েন দীপ দে পিতার নাম: তরুন কান্তি দে বাড়ির নং : 2/87 বয়স : 27 লিঙ্গ : পুরুষ | ফটো উপলব্ধ | 66 | WB/18/108/027104 | নাম : সন্ধ্যা সরকার স্বামীর নাম: সুনীল সরকার বাড়ির নং : 2/88B বয়স : 50 লিঙ্গ : মহিলা | ফটো উপলব্ধ |
| 67 | SCG2913697 | নাম : কৃষ্ণেন্দ্র বস্তু পিতার নাম: কনৌজ কুমার বস্তু বাড়ির নং : 2/90A বয়স : 40 লিঙ্গ : পুরুষ | ফটো উপলব্ধ | 68 | SCG2438570 | নাম : রিয়া চক্রবর্তী পিতার নাম: উজ্জ্বল চক্রবর্তী বাড়ির নং : 2/90A বয়স : 31 লিঙ্গ : মহিলা | ফটো উপলব্ধ | 69 | SCG3105236 | নাম : মোমিতা চক্রবর্তী পিতার নাম: মানবেন্দ্র চক্রবর্তী বাড়ির নং : 2/90এ বয়স : 25 লিঙ্গ : মহিলা | ফটো উপলব্ধ |
| 70 | BCQ0506774 | নাম : গোপাল কৃষ্ণ ঘোষ পিতার নাম: কুমুদ রঞ্জন ঘোষ বাড়ির নং : 2/90এ বয়স : 76 লিঙ্গ : পুরুষ | ফটো উপলব্ধ | 71 | SCG3079050 | নাম : অমিতা দে স্বামীর নাম: কোকণ দে বাড়ির নং : 2/95এ বয়স : 64 লিঙ্গ : মহিলা | ফটো উপলব্ধ | 72 | LMW4174819 | নাম : শুকদেব কুমার পাল পিতার নাম: বলাই চন্দ্র পাল বাড়ির নং : 2/95B বয়স : 58 লিঙ্গ : পুরুষ | ফটো উপলব্ধ |
| 73 | ZYR1762269 | নাম : অরুনাথ মণ্ডল পিতার নাম: ভক্তি মণ্ডল বাড়ির নং : 2/90 সুচেতা নগর, ফ্ল্যাট-সি-4, বয়স : 34 লিঙ্গ : পুরুষ | ফটো উপলব্ধ | 74 | LMW4174827 | নাম : রঞ্জনা পাল স্বামীর নাম: শুকদেব কুমার পাল বাড়ির নং : 2/95B বয়স : 48 লিঙ্গ : মহিলা | ফটো উপলব্ধ | 75 | SCG3499787 | নাম : দেবজিৎ পাল পিতার নাম: শুকদেব কুমার পাল বাড়ির নং : 2/95 বি বয়স : 22 লিঙ্গ : পুরুষ | ফটো উপলব্ধ |
| 76 | WB/18/108/027339 | নাম : সীমা দাস স্বামীর নাম: সুভাষচন্দ্র দাস বাড়ির নং : 2/112 বয়স : 63 লিঙ্গ : মহিলা | ফটো উপলব্ধ | 77 | SCG2438596 | নাম : শিখা দাস স্বামীর নাম: স্বরাজ দাস বাড়ির নং : 2/112 বয়স : 35 লিঙ্গ : মহিলা | ফটো উপলব্ধ | 78 | WB/18/108/024385 | নাম : মায়াদাস স্বামীর নাম: বিরেন দাস বাড়ির নং : 3 বয়স : 59 লিঙ্গ : মহিলা | ফটো উপলব্ধ |
| 79 | WB/18/108/024304 | নাম : মায়াদে স্বামীর নাম: অমরনাথ দে বাড়ির নং : 3 বয়স : 78 লিঙ্গ : মহিলা | ফটো উপলব্ধ | 80 | WB/18/108/024287 | নাম : সোমনাথ দে পিতার নাম: অমরনাথ দে বাড়ির নং : 3 বয়স : 49 লিঙ্গ : পুরুষ | ফটো উপলব্ধ | 81 | LMW3008463 | নাম : শম্ভুনাথ দে পিতার নাম: অমরনাথ দে বাড়ির নং : 3 বয়স : 48 লিঙ্গ : পুরুষ | ফটো উপলব্ধ |
| 82 | LMW3008471 | নাম : শঙ্খনাথ দে পিতার নাম: অমরনাথ দে বাড়ির নং : 3 বয়স : 42 লিঙ্গ : পুরুষ | ফটো উপলব্ধ | 83 | LMW4174629 | নাম : সুরেন্দ্রনাথ দে পিতার নাম: অমরনাথ দে বাড়ির নং : 3 বয়স : 39 লিঙ্গ : পুরুষ | ফটো উপলব্ধ | 84 | JVN0022574 | নাম : অর্চিতা মৈত্র স্বামীর নাম: অলোক চন্দ্র মৈত্র বাড়ির নং : 3/95 বয়স : 78 লিঙ্গ : মহিলা | ফটো উপলব্ধ |
| 85 | CDK2297216 | নাম : জয়া মুখার্জী পিতার নাম: দেবব্রত মুখার্জী বাড়ির নং : 3/95 বয়স : 50 লিঙ্গ : মহিলা | ফটো উপলব্ধ | #2 86 | SCG1408319 | নাম : তম্মি মিত্র পিতার নাম: তাপস মিত্র বাড়ির নং : 2/86বি বয়স : 36 লিঙ্গ : পুরুষ | ফটো উপলব্ধ | 87 | LMW3589009 | নাম : সন্ধ্যা চৌধুরী স্বামীর নাম: সমীর চৌধুরী বাড়ির নং : 4 বয়স : 42 লিঙ্গ : মহিলা | ফটো উপলব্ধ |
| 88 | WB/18/108/024101 | নাম : স্বপ্না চৌধুরী স্বামীর নাম: প্রদীপ চৌধুরী বাড়ির নং : 4 বয়স : 52 লিঙ্গ : মহিলা | ফটো উপলব্ধ | 89 | WB/18/108/027379 | নাম : সরস্বতী দাস স্বামীর নাম: কাশীপদ দাস বাড়ির নং : 4 বয়স : 71 লিঙ্গ : মহিলা | ফটো উপলব্ধ | 90 | LMW1865757 | নাম : পম্পা দাস স্বামীর নাম: গোপালচন্দ্র দাস বাড়ির নং : 4 বয়স : 44 লিঙ্গ : মহিলা | ফটো উপলব্ধ |



| | | | | | |
|--|--------------------------------|---|--------------------------|--|--------------------------------|
| 91 নাম : লিলা সমাদ্দার স্বামীর নাম: নিখিল রঞ্জন সমাদ্দার বাড়ির নং : 4 বয়স : 72 লিঙ্গ : মহিলা | SCG2438711 ফটো উপলব্ধ | 92 নাম : পৃথা পাল পিতার নাম: প্রিয়রঞ্জন পাল বাড়ির নং : 4/25 বয়স : 23 লিঙ্গ : মহিলা | SCG3403003 ফটো উপলব্ধ | 93 নাম : বীনাপানি পাল স্বামীর নাম: দীপঙ্কর পাল বাড়ির নং : 4/26 বয়স : 61 লিঙ্গ : মহিলা | SCG2438620 ফটো উপলব্ধ |
| 94 নাম : শিবানী দাস স্বামীর নাম: প্রদীপ দাস বাড়ির নং : 4/31 বয়স : 61 লিঙ্গ : মহিলা | SCG3428745 ফটো উপলব্ধ | 95 নাম : সানন্দিতা দাস পিতার নাম: প্রদীপ কুমার দাস বাড়ির নং : 4/31 বয়স : 24 লিঙ্গ : মহিলা | SCG3196698 ফটো উপলব্ধ | 96 নাম : সুশোভন সরকার মায়ের নাম: শিখা সরকার বাড়ির নং : 4/31 বয়স : 37 লিঙ্গ : পুরুষ | SCG0048470 ফটো উপলব্ধ |
| 97 নাম : শুভঙ্কর শীল পিতার নাম: স্বপন শীল বাড়ির নং : 4/36A বয়স : 27 লিঙ্গ : পুরুষ | SCG2983922 ফটো উপলব্ধ | 98 নাম : প্রিয়াঙ্কা দাস পিতার নাম: খোকন দাস বাড়ির নং : 4/36 এ/1 বয়স : 22 লিঙ্গ : মহিলা | SCG3556248 ফটো উপলব্ধ | 99 নাম : সুমোনা শীল স্বামীর নাম: বিল্টু শীল বাড়ির নং : 4/36B বয়স : 33 লিঙ্গ : মহিলা | SCG3019585 ফটো উপলব্ধ |
| 100 নাম : পার্থ সারথী ঘোষ পিতার নাম: মনিন্দ্র নাথ ঘোষ বাড়ির নং : 8/৩৭ বয়স : 70 লিঙ্গ : পুরুষ | LMW0175893 ফটো উপলব্ধ | 101 নাম : হাসি ঘোষ স্বামীর নাম: পার্থ সারথী ঘোষ বাড়ির নং : 8/৩৭ বয়স : 65 লিঙ্গ : মহিলা | LMW0176313 ফটো উপলব্ধ | 102 নাম : মহাদেব দাস পিতার নাম: বৈদ্যনাথ দাস বাড়ির নং : 4/37/A বয়স : 61 লিঙ্গ : পুরুষ | WB/18/108/027303 ফটো উপলব্ধ |
| 103 নাম : ঋতিকা দাস পিতার নাম: মিহির দাস বাড়ির নং : 8/8২ বয়স : 27 লিঙ্গ : মহিলা | SCG3196565 ফটো উপলব্ধ | 104 নাম : সুভোদীপ দাস পিতার নাম: খোকন দাস বাড়ির নং : 8/৪৩ বয়স : 23 লিঙ্গ : পুরুষ | SCG3499803 ফটো উপলব্ধ | 105 নাম : নীল রতন শীল পিতার নাম: সুরেন্দ্র নাথ শীল বাড়ির নং : 4/44 বয়স : 63 লিঙ্গ : পুরুষ | WB/18/108/033824 ফটো উপলব্ধ |
| 106 নাম : রেবা শীল স্বামীর নাম: নীল রতন শীল বাড়ির নং : 4/44 বয়স : 55 লিঙ্গ : মহিলা | WB/18/108/033825 ফটো উপলব্ধ | 107 নাম : সুমিতা শীল পিতার নাম: নীল রতন শীল বাড়ির নং : 4/44 বয়স : 41 লিঙ্গ : মহিলা | LMW3551884 ফটো উপলব্ধ | 108 নাম : মমতা শীল স্বামীর নাম: উজ্জল শীল বাড়ির নং : 4/44 বয়স : 35 লিঙ্গ : মহিলা | SCG3020799 ফটো উপলব্ধ |
| 109 নাম : অভিজিৎ চৌধুরী পিতার নাম: ব্রজেন চৌধুরী বাড়ির নং : 5 বয়স : 29 লিঙ্গ : পুরুষ | SCG3014727 ফটো উপলব্ধ | 110 নাম : মলি চক্রবর্তী স্বামীর নাম: সুরজিৎ চক্রবর্তী বাড়ির নং : ৫/৩৯৯ বয়স : 41 লিঙ্গ : মহিলা | SCG3199312 ফটো উপলব্ধ | 111 নাম : জগন্নাথ সরকার পিতার নাম: মানিকলাল সরকার বাড়ির নং : 6 বয়স : 74 লিঙ্গ : পুরুষ | WB/18/108/024034 ফটো উপলব্ধ |
| 112 নাম : তাপসী সরকার স্বামীর নাম: জগন্নাথ সরকার বাড়ির নং : 6 বয়স : 65 লিঙ্গ : মহিলা | WB/18/108/024360 ফটো উপলব্ধ | 113 নাম : শৌভিক সরকার পিতার নাম: জগন্নাথ সরকার বাড়ির নং : 6 বয়স : 43 লিঙ্গ : পুরুষ | LMW2074995 ফটো উপলব্ধ | 114 নাম : সুদীপ্তা সরকার স্বামীর নাম: সৌভিক সরকার বাড়ির নং : 6 বয়স : 42 লিঙ্গ : মহিলা | HZG3061066 ফটো উপলব্ধ |
| 115 নাম : কিশোরী দেবী স্বামীর নাম: অরুণ বাঁ বাড়ির নং : 7 বয়স : 58 লিঙ্গ : মহিলা | SCG1476167 ফটো উপলব্ধ | 116 নাম : টুসি বসু স্বামীর নাম: অভিজিৎ বসু বাড়ির নং : 7 বয়স : 46 লিঙ্গ : মহিলা | LMW4412797 ফটো উপলব্ধ | 117 নাম : সুশান্ত মুখার্জী পিতার নাম: সুপ্রভাত মুখার্জী বাড়ির নং : 7 বয়স : 74 লিঙ্গ : পুরুষ | WB/18/108/024154 ফটো উপলব্ধ |
| 118 নাম : মঞ্জিমা মুখার্জী স্বামীর নাম: সুশান্ত মুখার্জী বাড়ির নং : 7 বয়স : 70 লিঙ্গ : মহিলা | WB/18/108/024487 ফটো উপলব্ধ | 119 নাম : জয়দীপ মুখার্জী পিতার নাম: সুসময় মুখার্জী বাড়ির নং : 7 বয়স : 44 লিঙ্গ : পুরুষ | LMW3008406 ফটো উপলব্ধ | 120 নাম : সুর্যায়ন মুখার্জী পিতার নাম: সুদীপ্ত মুখার্জী বাড়ির নং : 7 বয়স : 31 লিঙ্গ : পুরুষ | SCG2438562 ফটো উপলব্ধ |

| | | | | | |
|---|------------------|--|------------|--|------------|
| # 121 নাম : লহমী সাউ স্বামীর নাম: গনেশচন্দ্র সাউ বাড়ির নং : 7 বয়স : 78 লিঙ্গ : মহিলা | SCG3717501 | # 122 নাম : ওঁকার প্রসাদ সাউ পিতার নাম: কাতীকচন্দ্র সাউ বাড়ির নং : 7 বয়স : 63 লিঙ্গ : পুরুষ | SCG3717477 | # 123 নাম : বিজয় সাউ পিতার নাম: কার্তিক সাউ বাড়ির নং : 7 বয়স : 58 লিঙ্গ : পুরুষ | SCG3717469 |
| # 124 নাম : রেখা সাউ স্বামীর নাম: অজয় সাউ বাড়ির নং : 7 বয়স : 56 লিঙ্গ : মহিলা | LMW4174637 | # 125 নাম : শান্তি সাউ স্বামীর নাম: ওঙ্কারপ্রসাদ সাউ বাড়ির নং : 7 বয়স : 56 লিঙ্গ : মহিলা | SCG3717485 | # 126 নাম : উমা সাউ স্বামীর নাম: বিজয় সাউ বাড়ির নং : 7 বয়স : 54 লিঙ্গ : মহিলা | SCG3717451 |
| # 127 নাম : সন্ধ্যা সাউ পিতার নাম: গনেশ সাউ বাড়ির নং : 7 বয়স : 46 লিঙ্গ : মহিলা | LMW4174652 | # 128 নাম : বেবি সাউ পিতার নাম: গনেশ সাউ বাড়ির নং : 7 বয়স : 44 লিঙ্গ : মহিলা | LMW4174645 | # 129 নাম : দীপঙ্কর সাউ পিতার নাম: ওঙ্কার প্রসাদ সাউ বাড়ির নং : 7 বয়স : 40 লিঙ্গ : পুরুষ | LMW4174660 |
| # 130 নাম : অতনু চ্যাটার্জী পিতার নাম: সনত চ্যাটার্জী বাড়ির নং : 201 বয়স : 53 লিঙ্গ : পুরুষ | ZPT2046035 | # 131 নাম : সুরজিত সাউ পিতার নাম: বিজয় সাউ বাড়ির নং : 7 বয়স : 33 লিঙ্গ : পুরুষ | SCG1783646 | # 132 নাম : বিক্রম কুমার সাউ পিতার নাম: পূর্ণিমা সাউ বাড়ির নং : 7 বয়স : 32 লিঙ্গ : পুরুষ | SCG2438679 |
| # 133 নাম : বিকাশ কুমার সাউ মায়ের নাম: পূর্ণিমা সাউ বাড়ির নং : 7 বয়স : 31 লিঙ্গ : পুরুষ | SCG2438661 | # 134 নাম : উষসী বন্দ্যোপাধ্যায় পিতার নাম: উদয়ন বন্দ্যোপাধ্যায় বাড়ির নং : 10 বয়স : 26 লিঙ্গ : মহিলা | SCG3079043 | # 135 নাম : কার্তিক দাস পিতার নাম: শৈলেন চন্দ্র দাস বাড়ির নং : 10 বয়স : 63 লিঙ্গ : পুরুষ | SCG2438646 |
| # 136 নাম : দৌলন দাস স্বামীর নাম: কার্তিক দাস বাড়ির নং : 10 বয়স : 51 লিঙ্গ : মহিলা | LMW3589017 | # 137 নাম : শ্যামল দাস পিতার নাম: অনিল দাস বাড়ির নং : 11 বয়স : 67 লিঙ্গ : পুরুষ | SCG3019700 | # 138 নাম : শর্মিলা দাস পিতার নাম: শ্যামল দাস বাড়ির নং : 11 বয়স : 26 লিঙ্গ : মহিলা | SCG3020120 |
| # 139 নাম : সঞ্জীব দাস পিতার নাম: সুনীল দাস বাড়ির নং : 12 বয়স : 52 লিঙ্গ : পুরুষ | WB/18/108/024303 | # 140 নাম : অঞ্জলি সিংহ পিতার নাম: শ্রবণ কুমার সিংহ বাড়ির নং : 14 বয়স : 23 লিঙ্গ : মহিলা | SCG3403029 | # 141 নাম : প্রীতি দত্ত স্বামীর নাম: অনিমেষ দত্ত বাড়ির নং : 16/1. বয়স : 32 লিঙ্গ : মহিলা | SCG3490950 |
| # 142 নাম : ত্রয়জিৎ দত্ত পিতার নাম: বলাই চাঁদ দত্ত বাড়ির নং : 17 বয়স : 34 লিঙ্গ : পুরুষ | WKJ1505155 | # 143 নাম : তপস্রী কুলভী পিতার নাম: তারাপদ কুলভী বাড়ির নং : 17 বয়স : 56 লিঙ্গ : মহিলা | SCG3660859 | # 144 নাম : মৌসুমী বসাক মায়ের নাম: খুকু বসাক বাড়ির নং : 18 বয়স : 30 লিঙ্গ : মহিলা | SCG2438687 |
| # 145 নাম : সুদীপ্ত পাল পিতার নাম: সুভাষ চন্দ্র পাল বাড়ির নং : 19 বয়স : 41 লিঙ্গ : পুরুষ | SCG1408293 | # 146 নাম : অরুণ বসাক পিতার নাম: রাম চন্দ্র বসাক বাড়ির নং : 20 বয়স : 50 লিঙ্গ : পুরুষ | LMW3589082 | # 147 নাম : বলাই লাল প্রধান পিতার নাম: ধনঞ্জয় প্রধান বাড়ির নং : 25 বয়স : 62 লিঙ্গ : পুরুষ | SCG3499530 |
| # 148 নাম : সন্ধ্যা রানী প্রধান স্বামীর নাম: বলাই প্রধান বাড়ির নং : 25 বয়স : 50 লিঙ্গ : মহিলা | SCG3499522 | # 149 নাম : প্রিয়া প্রধান পিতার নাম: বলাই প্রধান বাড়ির নং : 25 বয়স : 23 লিঙ্গ : মহিলা | SCG3499548 | # 150 নাম : কাকলি রায় স্বামীর নাম: দেবাশিস বাড়ির নং : 25 বয়স : 53 লিঙ্গ : মহিলা | LMW4412813 |



| | | | | | |
|---|--------------------------|--|--------------------------------|---|--------------------------------|
| 151 নাম : অবিতথ রায় মায়ের নাম : কাকলি রায় বাড়ির নং : 25 বয়স : 21 লিঙ্গ : পুরুষ | SCG3575057 ফটো উপলব্ধ | 152 নাম : শুভজিত চক্রবর্তী পিতার নাম : সমীরন চক্রবর্তী বাড়ির নং : 27/2/A বয়স : 48 লিঙ্গ : পুরুষ | SCG1590264 ফটো উপলব্ধ | 153 নাম : রঞ্জিতা ঘোষ পিতার নাম : সুপ্রোকাশ ঘোষ বাড়ির নং : 32 বয়স : 25 লিঙ্গ : মহিলা | SCG3287836 ফটো উপলব্ধ |
| 154 নাম : বন্ধিম খাঁ পিতার নাম : কানাইলাল খাঁ বাড়ির নং : 35 বয়স : 69 লিঙ্গ : পুরুষ | SCG2438729 ফটো উপলব্ধ | 155 নাম : বাবলা সাহা পিতার নাম : গোপাল চন্দ্র সাহা বাড়ির নং : 36 বয়স : 63 লিঙ্গ : পুরুষ | LMW1866060 ফটো উপলব্ধ | 156 নাম : শিখা সাহা স্বামীর নাম : বাবলা সাহা বাড়ির নং : 36 বয়স : 49 লিঙ্গ : মহিলা | LMW4412821 ফটো উপলব্ধ |
| 157 নাম : পার্থ প্রতিম পিতার নাম : সুকুমার প্রতিম বাড়ির নং : 37/1 বয়স : 56 লিঙ্গ : পুরুষ | SCG3287554 ফটো উপলব্ধ | 158 নাম : অচ্যুত ভট্টাচার্য্য পিতার নাম : অরুণ ভট্টাচার্য্য বাড়ির নং : 41 বয়স : 62 লিঙ্গ : পুরুষ | LMW4174736 ফটো উপলব্ধ | 159 নাম : নন্দিতা ভট্টাচার্য্য স্বামীর নাম : অচ্যুত ভট্টাচার্য্য বাড়ির নং : 41 বয়স : 61 লিঙ্গ : মহিলা | LMW4174728 ফটো উপলব্ধ |
| 160 নাম : আশ্রয় ভট্টাচার্য্য মায়ের নাম : অচ্যুত ভট্টাচার্য্য বাড়ির নং : 41 বয়স : 32 লিঙ্গ : পুরুষ | SCG2290484 ফটো উপলব্ধ | 161 নাম : শিখা দত্ত গুপ্ত স্বামীর নাম : অজিত রঞ্জন দত্ত গুপ্ত বাড়ির নং : 42 বয়স : 74 লিঙ্গ : মহিলা | WB/22/158/237327 ফটো উপলব্ধ | 162 নাম : দিলীপ মণ্ডল পিতার নাম : হরলাল মণ্ডল বাড়ির নং : 42 বয়স : 63 লিঙ্গ : পুরুষ | WB/18/108/033595 ফটো উপলব্ধ |
| 163 নাম : বেলা মণ্ডল স্বামীর নাম : দিলীপ মণ্ডল বাড়ির নং : 42 বয়স : 39 লিঙ্গ : মহিলা | SCG2438638 ফটো উপলব্ধ | 164 নাম : অংশুমান দে পিতার নাম : অপূর্ব কুমার দে বাড়ির নং : 43 বয়স : 50 লিঙ্গ : পুরুষ | SCG0052217 ফটো উপলব্ধ | 165 নাম : অর্পিতা দে স্বামীর নাম : অংশুমান দে বাড়ির নং : 43 বয়স : 45 লিঙ্গ : মহিলা | LMW4174744 ফটো উপলব্ধ |
| 166 নাম : অর্নব বসাক পিতার নাম : মদন গোপাল বসাক বাড়ির নং : 44 বয়স : 44 লিঙ্গ : পুরুষ | SCG2116671 ফটো উপলব্ধ | 167 নাম : মুণাল দত্ত পিতার নাম : মাখন দত্ত বাড়ির নং : 47 বয়স : 62 লিঙ্গ : পুরুষ | SCG3483476 ফটো উপলব্ধ | 168 নাম : লক্ষী দত্ত স্বামীর নাম : মুনাল দত্ত বাড়ির নং : 47 বয়স : 33 লিঙ্গ : মহিলা | SCG1783679 ফটো উপলব্ধ |
| 169 নাম : কৃষ্ণা মল্লিক স্বামীর নাম : তনয় মল্লিক বাড়ির নং : 47 বয়স : 69 লিঙ্গ : মহিলা | SCG2748077 ফটো উপলব্ধ | 170 নাম : দেবশীষ মল্লিক পিতার নাম : তনয় মল্লিক বাড়ির নং : 47 বয়স : 44 লিঙ্গ : পুরুষ | SCG2749802 ফটো উপলব্ধ | 171 নাম : সুভাষ রথ পিতার নাম : রবীন্দ্র নাথ রথ বাড়ির নং : 47 বয়স : 60 লিঙ্গ : পুরুষ | SCG3133766 ফটো উপলব্ধ |
| 172 নাম : রূপা রথ স্বামীর নাম : সুভাষ রথ বাড়ির নং : 47 বয়স : 57 লিঙ্গ : মহিলা | SCG3173606 ফটো উপলব্ধ | 173 নাম : প্রতিমা সাহা মায়ের নাম : রানুবালা সাহা বাড়ির নং : 47 বয়স : 63 লিঙ্গ : মহিলা | LMW4174751 ফটো উপলব্ধ | 174 নাম : সুনয় মুখার্জী পিতার নাম : সুশান্ত মুখার্জী বাড়ির নং : 54 বয়স : 44 লিঙ্গ : পুরুষ | LMW3588977 ফটো উপলব্ধ |
| 175 নাম : সৌরজিৎ গুপ্ত পিতার নাম : বিশ্বজিৎ গুপ্ত বাড়ির নং : 58 বয়স : 31 লিঙ্গ : পুরুষ | SCG2438703 ফটো উপলব্ধ | 176 নাম : প্রিয়ঙ্কা গুপ্তা পিতার নাম : বিশ্বজিৎ গুপ্তা বাড়ির নং : 58 বয়স : 24 লিঙ্গ : মহিলা | SCG3287794 ফটো উপলব্ধ | 177 নাম : রোজি রায় পিতার নাম : বীরেন্দ্র নারায়ন রায় বাড়ির নং : 58 বয়স : 52 লিঙ্গ : মহিলা | MKF2342343 ফটো উপলব্ধ |
| 178 নাম : উর্মি পাল পিতার নাম : বিপদ ভঞ্জন পাল বাড়ির নং : 59 বয়স : 30 লিঙ্গ : মহিলা | SCG2438554 ফটো উপলব্ধ | 179 নাম : মিতা রায় স্বামীর নাম : সন্দীপ রায় বাড়ির নং : 70 বয়স : 58 লিঙ্গ : মহিলা | SCG0052712 ফটো উপলব্ধ | 180 নাম : অভিষেক রয় চৌধুরী মায়ের নাম : মনু ঠাকুরতা বাড়ির নং : 82 বয়স : 24 লিঙ্গ : পুরুষ | SCG3402963 ফটো উপলব্ধ |



| | | | | | |
|--|--------------------------|--|--------------------------|---|--------------------------------|
| 181 নাম : সৌমনা দাসগুপ্ত স্বামীর নাম: গননাথ দাসগুপ্ত বাড়ির নং : 82 বয়স : 58 লিঙ্গ : মহিলা | SCG3181989 ফটো উপলব্ধ | 182 নাম : তিষা দাশগুপ্ত পিতার নাম: গননাথ দাশগুপ্ত বাড়ির নং : 82 বয়স : 34 লিঙ্গ : মহিলা | NGW1422021 ফটো উপলব্ধ | 183 নাম : সিদ্ধার্থ মজুমদার মায়ের নাম: স্বাতী মজুমদার বাড়ির নং : 82-2 বয়স : 42 লিঙ্গ : পুরুষ | SCG3091063 ফটো উপলব্ধ |
| 184 নাম : হিন্দোল দাসগুপ্ত পিতার নাম: গননাথ দাসগুপ্ত বাড়ির নং : 82/2 বয়স : 28 লিঙ্গ : পুরুষ | SCG2823284 ফটো উপলব্ধ | 185 নাম : শালিনী বিশ্বাস দে স্বামীর নাম: সম্রাট দে বাড়ির নং : 93 বয়স : 30 লিঙ্গ : মহিলা | XZP1425487 ফটো উপলব্ধ | 186 নাম : নমিতা দে স্বামীর নাম: স্বপন দে বাড়ির নং : 93 বয়স : 68 লিঙ্গ : মহিলা | WB/22/153/351547 ফটো উপলব্ধ |
| 187 নাম : সুপ্রতিম দে পিতার নাম: স্বপন দে বাড়ির নং : 93 বয়স : 48 লিঙ্গ : পুরুষ | JJM2524197 ফটো উপলব্ধ | 188 নাম : পিউশ্রী দে স্বামীর নাম: সুপ্রতিম দে বাড়ির নং : 93 বয়স : 40 লিঙ্গ : মহিলা | SCG2823219 ফটো উপলব্ধ | 189 নাম : সুভজিত দে পিতার নাম: স্বপন দে বাড়ির নং : 93 বয়স : 36 লিঙ্গ : পুরুষ | XOA1470079 ফটো উপলব্ধ |
| 190 নাম : সম্রাট দে পিতার নাম: শ্যামল দে বাড়ির নং : 93 বয়স : 35 লিঙ্গ : পুরুষ | SCG1590280 ফটো উপলব্ধ | 191 নাম : প্রশান্ত চক্রবর্তী পিতার নাম: যতীন্দ্র নাথ চক্রবর্তী বাড়ির নং : 110 বয়স : 61 লিঙ্গ : পুরুষ | SCG2290500 ফটো উপলব্ধ | 192 নাম : শর্মি চক্রবর্তী স্বামীর নাম: প্রশান্ত চক্রবর্তী বাড়ির নং : 110 বয়স : 52 লিঙ্গ : মহিলা | LMW1896810 ফটো উপলব্ধ |
| 193 নাম : প্রাঞ্জল চক্রবর্তী পিতার নাম: প্রশান্ত চক্রবর্তী বাড়ির নং : 110 বয়স : 27 লিঙ্গ : পুরুষ | SCG3023090 ফটো উপলব্ধ | 194 নাম : সমরজিৎ সাহা পিতার নাম: গোপাল চন্দ্র সাহা বাড়ির নং : 110 বয়স : 47 লিঙ্গ : পুরুষ | SCG3017183 ফটো উপলব্ধ | 195 নাম : রুপা সাহা স্বামীর নাম: সমরজিৎ সাহা বাড়ির নং : 110 বয়স : 46 লিঙ্গ : মহিলা | SCG3011749 ফটো উপলব্ধ |
| 196 নাম : অপর্ণা চ্যাটার্জী স্বামীর নাম: অতনু চ্যাটার্জী বাড়ির নং : 201 বয়স : 47 লিঙ্গ : মহিলা | MLN3597770 ফটো উপলব্ধ | 197 নাম : উমা চক্রবর্তী স্বামীর নাম: মনু চক্রবর্তী বাড়ির নং : FL-3B1 বয়স : 68 লিঙ্গ : মহিলা | KNH0293548 ফটো উপলব্ধ | 198 নাম : অরিন্দম চক্রবর্তী পিতার নাম: মনু চক্রবর্তী বাড়ির নং : FL-3B 1 বয়স : 49 লিঙ্গ : পুরুষ | KNH0293555 ফটো উপলব্ধ |
| 199 নাম : দ্বীপায়ন দত্ত পিতার নাম: মুগাল দত্ত বাড়ির নং : ফ্ল্যাট 1 বয়স : 25 লিঙ্গ : পুরুষ | SCG3485372 ফটো উপলব্ধ | 200 নাম : প্রেরোণা সেনগুপ্তা পিতার নাম: শান্তনু সেনগুপ্তা বাড়ির নং : ফ্ল্যাট - 4এ, সানি টাওয়ার বয়স : 33 লিঙ্গ : মহিলা | SCG3112935 ফটো উপলব্ধ | 201 নাম : সৌভিক পাল পিতার নাম: সনজিৎ পাল বাড়ির নং : SASWATA ILA , 3B, 3RD FL বয়স : 28 লিঙ্গ : পুরুষ | SCG2833234 ফটো উপলব্ধ |
| 202 নাম : সনজিৎ পাল পিতার নাম: হরিকিশোর পাল বাড়ির নং : SASWATA ILA , 3RD- FR, 3B বয়স : 59 লিঙ্গ : পুরুষ | LMW3681012 ফটো উপলব্ধ | 203 নাম : মিঠু পাল স্বামীর নাম: সনজিৎ পাল বাড়ির নং : SASWATA ILA , 3RD- FR, 3B বয়স : 53 লিঙ্গ : মহিলা | SCG2760106 ফটো উপলব্ধ | 204 নাম : অস্মিতা চ্যাটার্জী মায়ের নাম: অপর্ণা চ্যাটার্জী বাড়ির নং : নীলদীপ অর্পার্টমেন্ট বয়স : 22 লিঙ্গ : মহিলা | SCG3649837 ফটো উপলব্ধ |
| 205 নাম : গননাথ দাসগুপ্ত পিতার নাম: গোপালচন্দ্র দাসগুপ্ত বাড়ির নং : কিরণ আপার্টমেন্ট, ফ্ল্যাট বি2 বয়স : 73 লিঙ্গ : পুরুষ | KZC2329159 ফটো উপলব্ধ | 206 নাম : অঞ্জনা মুখার্জী স্বামীর নাম: বরেন্দ্র মুখার্জী বাড়ির নং : 19 বয়স : 52 লিঙ্গ : মহিলা | LLR1737428 ফটো উপলব্ধ | 207 নাম : সৌগতা দাস পিতার নাম: গোবিন্দ দাস বাড়ির নং : 2/90 বয়স : 21 লিঙ্গ : পুরুষ | SCG3622388 ফটো উপলব্ধ |
| 208 নাম : সৌমেন্দ্র নাথ দে পিতার নাম: সুনীল চন্দ্র দে বাড়ির নং : 2/82 সুচেতা নগর বয়স : 42 লিঙ্গ : পুরুষ | BCQ1367630 ফটো উপলব্ধ | 209 নাম : বডন মুখার্জী পিতার নাম: নিতাই মুখার্জী বাড়ির নং : 19 বয়স : 63 লিঙ্গ : পুরুষ | SCG3603024 ফটো উপলব্ধ | 210 নাম : গায়ত্রী চক্রবর্তী পিতার নাম: কানাই ব্যানার্জী বাড়ির নং : 2/70 বয়স : 45 লিঙ্গ : মহিলা | SCG3608908 ফটো উপলব্ধ |



| | | | | | |
|---|--------------------------|---|--------------------------|--|--------------------------|
| 211 নাম : দীপা বারুই মায়ের নাম: রেণু বারুই বাড়ির নং : 2/30 বয়স : 20 লিঙ্গ : মহিলা | SCG3612884 ফটো উপলব্ধ | 212 নাম : তনিশা দাস পিতার নাম: তাপস বসু বাড়ির নং : 2/81 বয়স : 24 লিঙ্গ : মহিলা | SCG3612900 ফটো উপলব্ধ | 213 নাম : সঞ্জনী গুহ পিতার নাম: সুধেন্দু বিকাশ গুহ বাড়ির নং : ফ্ল্যাট নং- সি-1,3রোড ফ্লোর বয়স : 32 লিঙ্গ : মহিলা | SCG2311066 ফটো উপলব্ধ |
| 214 নাম : স্নেহা দে পিতার নাম: পৃথ্বীশ কান্তি দে বাড়ির নং : 2এনডি এফআর- এফএল-সি3 বয়স : 30 লিঙ্গ : মহিলা | WKJ2616654 ফটো উপলব্ধ | 215 নাম : বিতস্তা কর পিতার নাম: দেবব্রত কর বাড়ির নং : 9 বয়স : 24 লিঙ্গ : মহিলা | SCG3582400 ফটো উপলব্ধ | 216 নাম : প্রননজয় আচার্য পিতার নাম: নারায়ণ আচার্য বাড়ির নং : 4/32 এ বয়স : 19 লিঙ্গ : পুরুষ | SCG3666328 ফটো উপলব্ধ |
| 217 নাম : পুতুল মিত্ত্রী স্বামীর নাম: তপন মিত্ত্রী বাড়ির নং : 135 বয়স : 48 লিঙ্গ : মহিলা | DYQ1731876 ফটো উপলব্ধ | 218 নাম : তপন মিত্ত্রী পিতার নাম: সঞ্জয় মিত্ত্রী বাড়ির নং : 135 বয়স : 53 লিঙ্গ : পুরুষ | DYQ1731892 ফটো উপলব্ধ | | |



| | | | | | | | | |
|---|------------------|------------|---|------------------|------------|---|------------------|------------|
| 219 নাম : অঞ্জলী বসাক স্বামীর নাম : কৃষ্ণগোপাল বসাক বাড়ির নং : n0076 বয়স : 79 লিঙ্গ : মহিলা | WB/18/108/024515 | ফটো উপলব্ধ | 220 নাম : পর্ণা চৌধুরী পিতার নাম : সমীর চৌধুরী বাড়ির নং : n0074 বয়স : 37 লিঙ্গ : মহিলা | SCG0052498 | ফটো উপলব্ধ | 221 নাম : গীতা চৌধুরী স্বামীর নাম : মানিকলাল চৌধুরী বাড়ির নং : n0071 বয়স : 66 লিঙ্গ : মহিলা | WB/18/108/024316 | ফটো উপলব্ধ |
| 222 নাম : তপন চৌধুরী পিতার নাম : মিঠলাল চৌধুরী বাড়ির নং : n0072 বয়স : 61 লিঙ্গ : পুরুষ | WB/18/108/024546 | ফটো উপলব্ধ | 223 নাম : শান্তা চৌধুরী স্বামীর নাম : সমীর চৌধুরী বাড়ির নং : n0074 বয়স : 61 লিঙ্গ : মহিলা | WB/18/108/024158 | ফটো উপলব্ধ | 224 নাম : প্রদীপ চৌধুরী পিতার নাম : বলাই চৌধুরী বাড়ির নং : n0069 বয়স : 58 লিঙ্গ : পুরুষ | WB/18/108/024561 | ফটো উপলব্ধ |
| 225 নাম : ব্রজেন চৌধুরী পিতার নাম : কানাই চৌধুরী বাড়ির নং : n0070 বয়স : 57 লিঙ্গ : পুরুষ | WB/18/108/024573 | ফটো উপলব্ধ | 226 নাম : রতন চৌধুরী পিতার নাম : মিঠলাল চৌধুরী বাড়ির নং : n0072 বয়স : 56 লিঙ্গ : পুরুষ | WB/18/108/024556 | ফটো উপলব্ধ | 227 নাম : পুতুল চৌধুরী স্বামীর নাম : স্বপন চৌধুরী বাড়ির নং : n0072 বয়স : 54 লিঙ্গ : মহিলা | WB/18/108/024230 | ফটো উপলব্ধ |
| 228 নাম : বেলা চৌধুরী স্বামীর নাম : পঞ্চানন চৌধুরী বাড়ির নং : n0084 বয়স : 53 লিঙ্গ : মহিলা | LMW4933685 | ফটো উপলব্ধ | 229 নাম : সাধনা চৌধুরী স্বামীর নাম : রাজেন চৌধুরী বাড়ির নং : n0070 বয়স : 53 লিঙ্গ : মহিলা | WB/18/108/024195 | ফটো উপলব্ধ | 230 নাম : রাজেন্দ্র চৌধুরী পিতার নাম : কানাই চৌধুরী বাড়ির নং : n0070 বয়স : 59 লিঙ্গ : পুরুষ | WB/18/108/024481 | ফটো উপলব্ধ |
| 231 নাম : রাজ কুমার চৌধুরী পিতার নাম : পঞ্চানন চৌধুরী বাড়ির নং : n0084 বয়স : 30 লিঙ্গ : পুরুষ | SCG2823334 | ফটো উপলব্ধ | 232 নাম : অনিল দাস পিতার নাম : সুরেশচন্দ্র দাস বাড়ির নং : n0078 বয়স : 91 লিঙ্গ : পুরুষ | WB/18/108/024036 | ফটো উপলব্ধ | 233 নাম : সুবলচন্দ্র দাস পিতার নাম : শৈলেনচন্দ্র দাস বাড়ির নং : n0079 বয়স : 66 লিঙ্গ : পুরুষ | WB/18/108/024077 | ফটো উপলব্ধ |
| 234 নাম : অঞ্জনা দাস স্বামীর নাম : উত্তম দাস বাড়ির নং : n0077 বয়স : 52 লিঙ্গ : মহিলা | LMW2086601 | ফটো উপলব্ধ | 235 নাম : উজ্জল শীল পিতার নাম : অমল শীল বাড়ির নং : n0079 বয়স : 38 লিঙ্গ : পুরুষ | LMW4174843 | ফটো উপলব্ধ | 236 নাম : সুতপা আচার্য্য স্বামীর নাম : সরিৎ কৃষ্ণ আচার্য্য বাড়ির নং : 44/40 বয়স : 60 লিঙ্গ : মহিলা | SCG1783711 | ফটো উপলব্ধ |
| 237 নাম : বৃন্দা বারুই মায়ের নাম : পারুল বারুই বাড়ির নং : 2 বয়স : 43 লিঙ্গ : মহিলা | SCG1476191 | ফটো উপলব্ধ | 238 নাম : সুগতা রায় স্বামীর নাম : ভাস্কর রায় বাড়ির নং : 2/2 বয়স : 61 লিঙ্গ : মহিলা | LMW4933693 | ফটো উপলব্ধ | 239 নাম : সংগীতা দে পিতার নাম : স্বপন দে বাড়ির নং : 2/4 বয়স : 27 লিঙ্গ : মহিলা | SCG3287166 | ফটো উপলব্ধ |
| 240 নাম : লক্ষ্মী সাহা স্বামীর নাম : অনুপ কুমার সাহা বাড়ির নং : 2/4 বয়স : 61 লিঙ্গ : মহিলা | JNV0476333 | ফটো উপলব্ধ | 241 নাম : তৌফিক মোল্লা পিতার নাম : মহঃ হাফিজ বাড়ির নং : ২/২৮ বয়স : 23 লিঙ্গ : পুরুষ | SCG3506235 | ফটো উপলব্ধ | 242 নাম : পিঙ্কি দাস মায়ের নাম : মিঠু দাস বাড়ির নং : ২/৩০ বয়স : 22 লিঙ্গ : মহিলা | SCG3506219 | ফটো উপলব্ধ |
| 243 নাম : সায়েন গায়েন পিতার নাম : সোনা গায়েন বাড়ির নং : 2/30 বয়স : 23 লিঙ্গ : পুরুষ | SCG3402880 | ফটো উপলব্ধ | 244 নাম : রিয়াজ মোলা পিতার নাম : নুরুদ্দিন মোলা বাড়ির নং : 2/30 বয়স : 26 লিঙ্গ : পুরুষ | SCG3287943 | ফটো উপলব্ধ | # 245 নাম : পিন্টু মোল্লা পিতার নাম : লেট আবদুল রাজ্জাক মোলা বাড়ির নং : ২/৪৬ বয়স : 53 লিঙ্গ : পুরুষ | SCG3506201 | ফটো উপলব্ধ |
| 246 নাম : মিন্ধা দাস পিতার নাম : সমীর দাস বাড়ির নং : ২/৭২ বয়স : 22 লিঙ্গ : মহিলা | SCG3506227 | ফটো উপলব্ধ | 247 নাম : শিবানী বোস মায়ের নাম : লক্ষী দাস বাড়ির নং : 2/81 বয়স : 49 লিঙ্গ : মহিলা | LMW3098423 | ফটো উপলব্ধ | 248 নাম : সঙ্গীতা পুরকাইত স্বামীর নাম : সনৎ পুরকাইত বাড়ির নং : 2/81 বয়স : 44 লিঙ্গ : মহিলা | SCG1476258 | ফটো উপলব্ধ |



| | | | | | |
|--|--------------------------------|--|--------------------------|--|--------------------------------|
| # 249 নাম : দীপিকা সাউ পিতার নাম: ওঙ্কার প্রসাদ সাউ বাড়ির নং : 2/81 বয়স : 34 লিঙ্গ : মহিলা | SCG1783653 ফটো উপলব্ধ | 250 নাম : খুশবু খাতুন পিতার নাম: সলাউদ্দিন মোলা বাড়ির নং : 2/8 বি বয়স : 27 লিঙ্গ : মহিলা | SCG3287992 ফটো উপলব্ধ | 251 নাম : অনুপ কুমার দত্ত পিতার নাম: রমনী মোহন দত্ত বাড়ির নং : 2/82 বয়স : 60 লিঙ্গ : পুরুষ | WB/18/108/027118 ফটো উপলব্ধ |
| 252 নাম : সৌম্যজিৎ দত্ত পিতার নাম: প্রবির দত্ত বাড়ির নং : 2/82 বয়স : 28 লিঙ্গ : পুরুষ | SCG3044724 ফটো উপলব্ধ | 253 নাম : বীণা দাস স্বামীর নাম: তারক দাস বাড়ির নং : 2/83 বয়স : 59 লিঙ্গ : মহিলা | SCG3255544 ফটো উপলব্ধ | 254 নাম : তাপসী দাস স্বামীর নাম: তারক দাস বাড়ির নং : 2/83 বয়স : 52 লিঙ্গ : মহিলা | SCG3071560 ফটো উপলব্ধ |
| 255 নাম : অর্জিতা গায়ন পিতার নাম: স্বপন গায়ন বাড়ির নং : 2/84 বয়স : 29 লিঙ্গ : মহিলা | SCG2656155 ফটো উপলব্ধ | 256 নাম : প্রিয়া ঝা পিতার নাম: ধর্মেন্দ্র কুমার ঝা বাড়ির নং : 2/85 বয়স : 24 লিঙ্গ : মহিলা | SCG3181955 ফটো উপলব্ধ | 257 নাম : পৌলমী মিত্র পিতার নাম: আনন্দ মিত্র বাড়ির নং : 2/86B বয়স : 28 লিঙ্গ : মহিলা | SCG2823292 ফটো উপলব্ধ |
| 258 নাম : সঞ্জীব সরকার পিতার নাম: সুনীল সরকার বাড়ির নং : 2/88B বয়স : 54 লিঙ্গ : পুরুষ | WB/18/108/027398 ফটো উপলব্ধ | 259 নাম : সঞ্জয় সরকার পিতার নাম: সুনীল সরকার বাড়ির নং : 2/88B বয়স : 44 লিঙ্গ : পুরুষ | SCG2749810 ফটো উপলব্ধ | 260 নাম : সুদীপ দাস পিতার নাম: সুদীপ কুমার দাস বাড়ির নং : 2/89সি বয়স : 23 লিঙ্গ : পুরুষ | SCG3592763 ফটো উপলব্ধ |
| 261 নাম : গোপা সরকার স্বামীর নাম: কনোজ কুমার বকশি বাড়ির নং : 2/90 বয়স : 65 লিঙ্গ : মহিলা | SCG3288107 ফটো উপলব্ধ | 262 নাম : চিত্রলেখা ঘোষ স্বামীর নাম: গোপাল কৃষ্ণ ঘোষ বাড়ির নং : 2/90এ বয়স : 67 লিঙ্গ : মহিলা | ANG2046514 ফটো উপলব্ধ | 263 নাম : সৌম্যনা সেনগুপ্তা স্বামীর নাম: কৃষ্ণেন্দু সেনগুপ্তা বাড়ির নং : 2/95 বয়স : 35 লিঙ্গ : মহিলা | SCG3287638 ফটো উপলব্ধ |
| 264 নাম : চিরঞ্জীব দে পিতার নাম: খোকেন দে বাড়ির নং : 2-95 বয়স : 29 লিঙ্গ : পুরুষ | SCG3044732 ফটো উপলব্ধ | 265 নাম : শৌনক রয় পিতার নাম: প্রীতি প্রকাশ রয় বাড়ির নং : 2/108 বয়স : 37 লিঙ্গ : পুরুষ | LMW4933727 ফটো উপলব্ধ | 266 নাম : ঋতুশ্রী দাস স্বামীর নাম: সজয় দাস বাড়ির নং : 2/112 বয়স : 36 লিঙ্গ : মহিলা | ZYR1541028 ফটো উপলব্ধ |
| 267 নাম : লীনা ঘোষাল স্বামীর নাম: অর্কপ্রভ চক্রবর্তী বাড়ির নং : 2/115 বয়স : 46 লিঙ্গ : মহিলা | MFN1726017 ফটো উপলব্ধ | 268 নাম : সরস্বতী চৌধুরী স্বামীর নাম: বলাই চৌধুরী বাড়ির নং : 4 বয়স : 71 লিঙ্গ : মহিলা | LMW3008596 ফটো উপলব্ধ | 269 নাম : আরতী চৌধুরী স্বামীর নাম: ব্রজেন চৌধুরী বাড়ির নং : 4 বয়স : 51 লিঙ্গ : মহিলা | LMW3008612 ফটো উপলব্ধ |
| 270 নাম : পিঙ্কী চৌধুরী পিতার নাম: সাধন চৌধুরী বাড়ির নং : 4 বয়স : 43 লিঙ্গ : মহিলা | LMW3008554 ফটো উপলব্ধ | 271 নাম : বেবী চৌধুরী স্বামীর নাম: সাধন চৌধুরী বাড়ির নং : 4 বয়স : 61 লিঙ্গ : মহিলা | LMW3008604 ফটো উপলব্ধ | 272 নাম : বিক্রম চৌধুরী পিতার নাম: সাধন চৌধুরী বাড়ির নং : 4 বয়স : 39 লিঙ্গ : পুরুষ | SCG1590355 ফটো উপলব্ধ |
| 273 নাম : সানি চৌধুরী পিতার নাম: প্রদীপ চৌধুরী বাড়ির নং : 4 বয়স : 36 লিঙ্গ : পুরুষ | SCG1590371 ফটো উপলব্ধ | 274 নাম : ময়ূক দাস পিতার নাম: গোপাল চন্দ্র দাস বাড়ির নং : 4 বয়স : 25 লিঙ্গ : পুরুষ | SCG3071578 ফটো উপলব্ধ | 275 নাম : মৌপর্ণা সাহা পিতার নাম: প্রবীর সাহা বাড়ির নং : 4/31 বয়স : 30 লিঙ্গ : মহিলা | SCG2905826 ফটো উপলব্ধ |
| 276 নাম : পাত্রালী পাল পিতার নাম: অলোক কুমার পাল বাড়ির নং : 4/32 বয়স : 22 লিঙ্গ : মহিলা | SCG3574977 ফটো উপলব্ধ | 277 নাম : অরবিন্দ ঘোষ পিতার নাম: মনিন্দ্র নাথ ঘোষ বাড়ির নং : 4/37বি বয়স : 74 লিঙ্গ : পুরুষ | SCG3071586 ফটো উপলব্ধ | 278 নাম : ধীরা ঘোষ স্বামীর নাম: অরবিন্দ ঘোষ বাড়ির নং : 4/37বি/3 বয়স : 72 লিঙ্গ : মহিলা | SCG3071594 ফটো উপলব্ধ |

| | | | | | | | | | | | |
|-----|------------------|---|------------|-----|------------------|---|------------|-----|------------------|--|------------|
| 279 | SCG2656205 | নাম : সম্যক মজুমদার পিতার নাম: হিমাংশু মজুমদার বাড়ির নং : 4/38A বয়স : 29 লিঙ্গ : পুরুষ | ফটো উপলব্ধ | 280 | SCG1590363 | নাম : শুভদীপ সরকার পিতার নাম: সুশীল সরকার বাড়ির নং : 4/41 বয়স : 35 লিঙ্গ : পুরুষ | ফটো উপলব্ধ | 281 | LMW4174835 | নাম : নমিতা শীল পিতার নাম: নীল রতন শীল বাড়ির নং : 4/44 বয়স : 39 লিঙ্গ : মহিলা | ফটো উপলব্ধ |
| 282 | SCG1590389 | নাম : পায়েল চৌধুরী পিতার নাম: রাজেন্দ্র কুমার চৌধুরী বাড়ির নং : 5 বয়স : 35 লিঙ্গ : মহিলা | ফটো উপলব্ধ | 283 | SCG2438745 | নাম : রজত চৌধুরী পিতার নাম: রাজেন্দ্র কুমার চৌধুরী বাড়ির নং : 5 বয়স : 31 লিঙ্গ : পুরুষ | ফটো উপলব্ধ | 284 | LMW2110732 | নাম : সুরজিৎ চক্রবর্তী পিতার নাম: অজিত চক্রবর্তী বাড়ির নং : 5/399 বয়স : 43 লিঙ্গ : পুরুষ | ফটো উপলব্ধ |
| 285 | SCG1408368 | নাম : শশাঙ্ক চৌধুরী পিতার নাম: স্বপন চৌধুরী বাড়ির নং : 7 বয়স : 39 লিঙ্গ : পুরুষ | ফটো উপলব্ধ | 286 | SCG3044716 | নাম : শ্রেয়া দাস মায়ের নাম: শর্মিষ্ঠা মজুমদার বাড়ির নং : 8 বয়স : 25 লিঙ্গ : মহিলা | ফটো উপলব্ধ | 287 | WB/18/108/024021 | নাম : স্বপন চৌধুরী পিতার নাম: মর্গীন্দ্র চৌধুরী বাড়ির নং : 9 বয়স : 66 লিঙ্গ : পুরুষ | ফটো উপলব্ধ |
| 288 | LMW3008562 | নাম : চৈতালী দাস পিতার নাম: মানিকলাল চৌধুরী বাড়ির নং : 9 বয়স : 47 লিঙ্গ : মহিলা | ফটো উপলব্ধ | 289 | LMW1871334 | নাম : রবীন্দ্রনাথ শাসমল পিতার নাম: সুকুমার শাসমল বাড়ির নং : 9 বয়স : 65 লিঙ্গ : পুরুষ | ফটো উপলব্ধ | 290 | LMW1870716 | নাম : কম্পনা শাসমল স্বামীর নাম: রবীন্দ্রনাথ শাসমল বাড়ির নং : 9 বয়স : 60 লিঙ্গ : মহিলা | ফটো উপলব্ধ |
| 291 | WB/18/108/024544 | নাম : বিজয় দাস পিতার নাম: শৈলেন চন্দ্র দাস বাড়ির নং : 10 বয়স : 68 লিঙ্গ : পুরুষ | ফটো উপলব্ধ | 292 | WB/18/108/024286 | নাম : সাবিত্রী দাস স্বামীর নাম: বিজয় দাস বাড়ির নং : 10 বয়স : 62 লিঙ্গ : মহিলা | ফটো উপলব্ধ | 293 | LMW4412847 | নাম : প্রমিলা দাস স্বামীর নাম: সুবল চন্দ্র দাস বাড়ির নং : 10 বয়স : 55 লিঙ্গ : মহিলা | ফটো উপলব্ধ |
| 294 | SCG3022597 | নাম : সৌরভ দাস পিতার নাম: বিজয় দাস বাড়ির নং : 10 বয়স : 34 লিঙ্গ : পুরুষ | ফটো উপলব্ধ | 295 | SCG3196797 | নাম : শ্রীতমা দাস পিতার নাম: সুবল চন্দ্র দাস বাড়ির নং : 10 বয়স : 25 লিঙ্গ : মহিলা | ফটো উপলব্ধ | 296 | SCG3560810 | নাম : ওদিশী মুখার্জি পিতার নাম: প্রবীর কুমার মুখার্জি বাড়ির নং : 10 বয়স : 22 লিঙ্গ : মহিলা | ফটো উপলব্ধ |
| 297 | LMW1870203 | নাম : নুপুর দাস স্বামীর নাম: শ্যামল দাস বাড়ির নং : 11 বয়স : 51 লিঙ্গ : মহিলা | ফটো উপলব্ধ | 298 | SCG2656163 | নাম : উর্মিলা দাস পিতার নাম: শ্যামল দাস বাড়ির নং : 11 বয়স : 29 লিঙ্গ : মহিলা | ফটো উপলব্ধ | 299 | LMW2086627 | নাম : উত্তম দাস পিতার নাম: কানাইলাল দাস বাড়ির নং : 12 বয়স : 59 লিঙ্গ : পুরুষ | ফটো উপলব্ধ |
| 300 | SCG2116713 | নাম : লাবনী দাস পিতার নাম: উত্তম দাস বাড়ির নং : 12 বয়স : 32 লিঙ্গ : মহিলা | ফটো উপলব্ধ | 301 | CHX3617024 | নাম : সরোয়ান কুমার সিং পিতার নাম: চন্দ্রিকা প্রসাদ সিং বাড়ির নং : 14 বয়স : 62 লিঙ্গ : পুরুষ | ফটো উপলব্ধ | 302 | SCG2559516 | নাম : গায়ত্রী দেবী সিংহ স্বামীর নাম: সারোয়ান কুমার সিং বাড়ির নং : 14 বয়স : 55 লিঙ্গ : মহিলা | ফটো উপলব্ধ |
| 303 | SCG2435592 | নাম : রাজেন্দ্র প্রতাপ সিং পিতার নাম: সরোয়ান কুমার সিং বাড়ির নং : 14 বয়স : 30 লিঙ্গ : পুরুষ | ফটো উপলব্ধ | 304 | YMQ1562834 | নাম : অনীতা সাহা পিতার নাম: অনূপ ক্র সাহা বাড়ির নং : 17 ফ্ল্যাট -6, বয়স : 36 লিঙ্গ : মহিলা | ফটো উপলব্ধ | 305 | SCG3288016 | নাম : অর্চনা গাঙ্গুলি স্বামীর নাম: অমিত গাঙ্গুলি বাড়ির নং : 19 বয়স : 57 লিঙ্গ : মহিলা | ফটো উপলব্ধ |
| 306 | SCG2438760 | নাম : মানসী গাঙ্গুলী স্বামীর নাম: দেবপ্রসাদ গাঙ্গুলী বাড়ির নং : 19 বয়স : 40 লিঙ্গ : মহিলা | ফটো উপলব্ধ | 307 | SCG3287968 | নাম : অভিষেক গাঙ্গুলি পিতার নাম: অমিত গাঙ্গুলি বাড়ির নং : 19 বয়স : 24 লিঙ্গ : পুরুষ | ফটো উপলব্ধ | 308 | SCG1590348 | নাম : শ্যামলী বসাক স্বামীর নাম: অরুণ বসাক বাড়ির নং : 20 বয়স : 35 লিঙ্গ : মহিলা | ফটো উপলব্ধ |

| | | | | | | | | |
|---|---|------------|---|------------|------------|--|------------|------------|
| 309 | SCG3092749 | ফটো উপলব্ধ | 310 | SCG3093150 | ফটো উপলব্ধ | 311 | SCG3574639 | ফটো উপলব্ধ |
| নাম : সায়ন দে পিতার নাম: ভাবতোষ দে বাড়ির নং : 29 বয়স : 28 লিঙ্গ : পুরুষ | | | নাম : সুমিত দে পিতার নাম: ভাবতোষ দে বাড়ির নং : 29 বয়স : 26 লিঙ্গ : পুরুষ | | | নাম : মুনায় দে পিতার নাম: মানস দে বাড়ির নং : 29 বয়স : 21 লিঙ্গ : পুরুষ | | |
| 312 | SCG3196490 | ফটো উপলব্ধ | 313 | LMW2093250 | ফটো উপলব্ধ | 314 | DMG3917564 | ফটো উপলব্ধ |
| নাম : অঙ্কিতা দে পিতার নাম: আশতোষ দে বাড়ির নং : 29/29 বয়স : 25 লিঙ্গ : মহিলা | | | নাম : অমিতা বিশ্বাস স্বামীর নাম: প্রদীপ কুমার বিশ্বাস বাড়ির নং : 32 বয়স : 70 লিঙ্গ : মহিলা | | | নাম : অরুণা দে(বাসু) স্বামীর নাম: সন্দীপ কুমার বোস বাড়ির নং : 32/1 বয়স : 64 লিঙ্গ : মহিলা | | |
| 315 | WB/18/108/027390 | ফটো উপলব্ধ | 316 | SCG2826816 | ফটো উপলব্ধ | 317 | SCG3498276 | ফটো উপলব্ধ |
| নাম : রেখা কর স্বামীর নাম: কৌস্তভ কর বাড়ির নং : 32/1 বয়স : 60 লিঙ্গ : মহিলা | | | নাম : কৌশিক কর পিতার নাম: কৌস্তভ কর বাড়ির নং : 32/1 বয়স : 28 লিঙ্গ : পুরুষ | | | নাম : সঙ্গীতা সিংহ চৌধুরী স্বামীর নাম: সুমিতা চৌধুরী বাড়ির নং : 32/1 বয়স : 44 লিঙ্গ : মহিলা | | |
| 318 | SCG2656171 | ফটো উপলব্ধ | 319 | SCG3287653 | ফটো উপলব্ধ | 320 | SCG3287810 | ফটো উপলব্ধ |
| নাম : দিব্যজ্যোতি মজুমদার পিতার নাম: আশিষ কুমার মজুমদার বাড়ির নং : 37/1 বয়স : 29 লিঙ্গ : পুরুষ | | | নাম : ইন্দ্রানী রায় স্বামীর নাম: তরুণ রায় বাড়ির নং : 37/1 বয়স : 51 লিঙ্গ : মহিলা | | | নাম : সধিতা চৌধুরী স্বামীর নাম: অমিতা চৌধুরী বাড়ির নং : 110/2 বয়স : 50 লিঙ্গ : মহিলা | | |
| 321 | LMW3596053 | ফটো উপলব্ধ | 322 | SCG3608296 | ফটো উপলব্ধ | 323 | SCG3650223 | ফটো উপলব্ধ |
| নাম : কৃষ্ণা দাস পিতার নাম: হরিপদ দাস বাড়ির নং : এন00 বয়স : 48 লিঙ্গ : মহিলা | | | নাম : বৈশালী সাহা পিতার নাম: বাবলা সাহা বাড়ির নং : 36 বয়স : 20 লিঙ্গ : মহিলা | | | নাম : কাবেরী কেদিয়া স্বামীর নাম: শংকর কেদিয়া বাড়ির নং : 7এ বয়স : 65 লিঙ্গ : মহিলা | | |
| 324 | SCG3650215 | ফটো উপলব্ধ | 325 | SCG3684313 | ফটো উপলব্ধ | 326 | SCG3684321 | ফটো উপলব্ধ |
| নাম : শংকর কেদিয়া পিতার নাম: নাটে রাম কেদিয়া বাড়ির নং : 7এ বয়স : 63 লিঙ্গ : পুরুষ | | | নাম : ঋষিতা সাহা পিতার নাম: অরুণ সাহা বাড়ির নং : 4 বয়স : 21 লিঙ্গ : মহিলা | | | নাম : তিয়াশা সাহা স্বামীর নাম: অরুণ সাহা বাড়ির নং : 8 বয়স : 48 লিঙ্গ : মহিলা | | |
| # | 327 | LLH5265152 | | | | | | |
| | নাম : শিবাসী রায় স্বামীর নাম: শৌনক রায় বাড়ির নং : 2/108 বয়স : 36 লিঙ্গ : মহিলা | | | | | | | |

| | | | | | |
|---|--------------------------------|---|--------------------------------|--|--------------------------------|
| 328 নাম : জ্যোতি ছেত্রী পিতার নাম: পবন ছেত্রী বাড়ির নং : 1 বয়স : 33 লিঙ্গ : মহিলা | SCG2757698 ফটো উপলব্ধ | 329 নাম : অতসী বোস পিতার নাম: অঞ্জন বোস বাড়ির নং : 2 বয়স : 39 লিঙ্গ : মহিলা | SCG2750610 ফটো উপলব্ধ | 330 নাম : পম্পা দত্ত মায়ের নাম: নমিতা দত্ত বাড়ির নং : 2/6 বয়স : 44 লিঙ্গ : মহিলা | SCG0052779 ফটো উপলব্ধ |
| 331 নাম : নমিতা দত্ত স্বামীর নাম: হারাধন দত্ত বাড়ির নং : 2/6 বয়স : 63 লিঙ্গ : মহিলা | WB/18/108/027380 ফটো উপলব্ধ | 332 নাম : রুমা দত্ত স্বামীর নাম: নিমাই দত্ত বাড়ির নং : 2/6 বয়স : 61 লিঙ্গ : মহিলা | WB/18/108/027367 ফটো উপলব্ধ | 333 নাম : সোম দত্ত পিতার নাম: নিমাই দত্ত বাড়ির নং : 2/6 বয়স : 39 লিঙ্গ : পুরুষ | LMW4174942 ফটো উপলব্ধ |
| 334 নাম : জয়ীতা নন্দী স্বামীর নাম: জয়দীপ নন্দী বাড়ির নং : 2/89 বয়স : 38 লিঙ্গ : মহিলা | LLH5175625 ফটো উপলব্ধ | 335 নাম : সুশান্ত চক্রবর্তী পিতার নাম: যজ্ঞেশ্বর চক্রবর্তী বাড়ির নং : 2/96 বয়স : 84 লিঙ্গ : পুরুষ | LMW3008943 ফটো উপলব্ধ | 336 নাম : হরি দাস ঘোষ অন্যান্য: রুপালী ঘোষ বাড়ির নং : 3রোড ফ্লোর বয়স : 65 লিঙ্গ : পুরুষ | ZZC0726125 ফটো উপলব্ধ |
| 337 নাম : তপন ভট্টাচার্য্য পিতার নাম: ধীরেন্দ্রনাথ ভট্টাচার্য্য বাড়ির নং : 4 বয়স : 78 লিঙ্গ : পুরুষ | WB/18/108/027063 ফটো উপলব্ধ | 338 নাম : সুমিতা ভট্টাচার্য্য স্বামীর নাম: তপন ভট্টাচার্য্য বাড়ির নং : 4 বয়স : 66 লিঙ্গ : মহিলা | WB/18/108/027326 ফটো উপলব্ধ | 339 নাম : সায়ন ভট্টাচার্য্য পিতার নাম: তপন ভট্টাচার্য্য বাড়ির নং : 4 বয়স : 38 লিঙ্গ : পুরুষ | LMW4174934 ফটো উপলব্ধ |
| 340 নাম : শর্মিষ্ঠা দাস পিতার নাম: সুখরূপ দাস বাড়ির নং : 4 বয়স : 34 লিঙ্গ : মহিলা | SCG2290625 ফটো উপলব্ধ | 341 নাম : রবীন্দ্রনাথ পাল পিতার নাম: ললিতমোহন পাল বাড়ির নং : 4/25 বয়স : 76 লিঙ্গ : পুরুষ | LMW3589199 ফটো উপলব্ধ | 342 নাম : মানিক পাল পিতার নাম: ললিতমোহন পাল বাড়ির নং : 4/25 বয়স : 76 লিঙ্গ : পুরুষ | WB/18/108/027094 ফটো উপলব্ধ |
| 343 নাম : মানি পাল স্বামীর নাম: সুখরঞ্জন পাল বাড়ির নং : 4/25 বয়স : 66 লিঙ্গ : মহিলা | WB/18/108/027262 ফটো উপলব্ধ | 344 নাম : ইন্দ্রনীল পাল পিতার নাম: রবীন্দ্রনাথ পাল বাড়ির নং : 4/25 বয়স : 50 লিঙ্গ : পুরুষ | LMW2084481 ফটো উপলব্ধ | 345 নাম : শুভ্রো পাল পিতার নাম: রবীন্দ্রনাথ পাল বাড়ির নং : 4/25 বয়স : 41 লিঙ্গ : পুরুষ | LMW4174868 ফটো উপলব্ধ |
| 346 নাম : প্রিয় রঞ্জন পাল পিতার নাম: চিত্তরঞ্জন(মাণিক) পাল বাড়ির নং : 4/25 বয়স : 52 লিঙ্গ : পুরুষ | SCG2290583 ফটো উপলব্ধ | 347 নাম : কল্যাণী পাল স্বামীর নাম: প্রিয়রঞ্জন পাল বাড়ির নং : 4/25 বয়স : 49 লিঙ্গ : মহিলা | SCG3320702 ফটো উপলব্ধ | 348 নাম : দিলীপ পাল পিতার নাম: লক্ষ্মীকান্ত পাল বাড়ির নং : 4/26 বয়স : 72 লিঙ্গ : পুরুষ | SCG2392504 ফটো উপলব্ধ |
| 349 নাম : দিপঙ্কর কুমার পাল পিতার নাম: লক্ষী কান্ত পাল বাড়ির নং : 4/26 বয়স : 61 লিঙ্গ : পুরুষ | LMW0056036 ফটো উপলব্ধ | 350 নাম : দিপশিখা পাল পিতার নাম: লক্ষী পাল বাড়ির নং : 4/26 বয়স : 54 লিঙ্গ : মহিলা | WB/18/108/027150 ফটো উপলব্ধ | 351 নাম : কৃষ্ণা পাল স্বামীর নাম: দীপক পাল বাড়ির নং : 4/26 বয়স : 51 লিঙ্গ : মহিলা | SCG3704244 ফটো উপলব্ধ |
| 352 নাম : দীপক কুমার পাল পিতার নাম: লক্ষী কান্ত পাল বাড়ির নং : 4/26 বয়স : 64 লিঙ্গ : পুরুষ | SCG3133824 ফটো উপলব্ধ | 353 নাম : কৃষ্ণেন্দ্র পাল পিতার নাম: দীপক কুমার পাল বাড়ির নং : 4/26 বয়স : 35 লিঙ্গ : পুরুষ | SCG1408384 ফটো উপলব্ধ | 354 নাম : দুলাল পাল পিতার নাম: হরেকৃষ্ণ পাল বাড়ির নং : 4/27 বয়স : 66 লিঙ্গ : পুরুষ | WB/18/108/027192 ফটো উপলব্ধ |
| 355 নাম : কমলা পাল স্বামীর নাম: হরিনারায়ণ পাল বাড়ির নং : 4/27 বয়স : 62 লিঙ্গ : মহিলা | LMW1871714 ফটো উপলব্ধ | 356 নাম : জয়শ্রী পাল স্বামীর নাম: দুলাল পাল বাড়ির নং : 4/27 বয়স : 56 লিঙ্গ : মহিলা | WB/18/108/027147 ফটো উপলব্ধ | 357 নাম : পরমা পাল পিতার নাম: দুলাল পাল বাড়ির নং : 4/27 বয়স : 41 লিঙ্গ : মহিলা | LMW4174876 ফটো উপলব্ধ |



| | | | | | |
|--|------------------|--|------------------|---|------------------|
| # 358 নাম : হরিনারায়ণ পাল পিতার নাম: হরেকৃষ্ণ পাল বাড়ির নং : 4/27 বয়স : 71 লিঙ্গ : পুরুষ | SCG3151255 | 359 নাম : দিপিকা পাল স্বামীর নাম: বাসুদেব পাল বাড়ির নং : 4/27 বয়স : 53 লিঙ্গ : মহিলা | WB/18/108/027126 | 360 নাম : রিম্পী পাল পিতার নাম: বাসুদেব পাল বাড়ির নং : 4/27 বয়স : 38 লিঙ্গ : মহিলা | SCG1590405 |
| 361 নাম : সঞ্জীব পাল পিতার নাম: হরিনারায়ণ পাল বাড়ির নং : 4/27, যাদবগড় বয়স : 50 লিঙ্গ : পুরুষ | SCG3133832 | 362 নাম : দীপাঙ্কিতা দাস পিতার নাম: প্রদীপ কুমার দাস বাড়ির নং : 4/31 বয়স : 33 লিঙ্গ : মহিলা | SCG2290617 | 363 নাম : শিখা সরকার স্বামীর নাম: নারায়ণ সরকার বাড়ির নং : 4/31 বয়স : 57 লিঙ্গ : মহিলা | WB/18/108/027408 |
| 364 নাম : কেয়া সরকার স্বামীর নাম: অনুপ কুমার সরকার বাড়ির নং : 4/31B বয়স : 42 লিঙ্গ : মহিলা | SCG1776558 | 365 নাম : অশোক কুমার পাল পিতার নাম: হৃদয় রঞ্জন পাল বাড়ির নং : 4/32 বয়স : 59 লিঙ্গ : পুরুষ | SCG3542685 | 366 নাম : আলোক কুমার পাল পিতার নাম: হৃদয়রঞ্জন পাল বাড়ির নং : 4/32 বয়স : 57 লিঙ্গ : পুরুষ | SCG3599206 |
| 367 নাম : অনুপ কুমার পাল পিতার নাম: হৃদয় রঞ্জন পাল বাড়ির নং : 4/32 বয়স : 54 লিঙ্গ : পুরুষ | LMW0056267 | 368 নাম : গীতা পাল স্বামীর নাম: অনুপ কুমার পাল বাড়ির নং : 4/32 বয়স : 51 লিঙ্গ : মহিলা | SCG1776566 | 369 নাম : তাপস কুমার পাল পিতার নাম: হৃদয় রঞ্জন পাল বাড়ির নং : 4/32 বয়স : 61 লিঙ্গ : পুরুষ | WB/18/108/027069 |
| 370 নাম : নারায়ণ আচার্য পিতার নাম: কৃষ্ণ কান্ত আচার্য বাড়ির নং : 4/32A বয়স : 56 লিঙ্গ : পুরুষ | WB/23/151/144535 | 371 নাম : প্রার্থনা আচার্য স্বামীর নাম: নারায়ণ আচার্য বাড়ির নং : 4/32A বয়স : 49 লিঙ্গ : মহিলা | SCG3015534 | 372 নাম : রিয়া আচার্য পিতার নাম: নারায়ণ আচার্য বাড়ির নং : 4/32A বয়স : 27 লিঙ্গ : মহিলা | SCG3024460 |
| 373 নাম : সুনির্মল ভট্টাচার্য পিতার নাম: উদয় ভট্টাচার্য বাড়ির নং : 4/32B বয়স : 45 লিঙ্গ : পুরুষ | LMW2094480 | 374 নাম : কোয়েল ভট্টাচার্য(দত্ত) স্বামীর নাম: সুনির্মল ভট্টাচার্য বাড়ির নং : 4/32B বয়স : 40 লিঙ্গ : মহিলা | LMW4174884 | # 375 নাম : সুবীর ভট্টাচার্য পিতার নাম: উদয় ভট্টাচার্য বাড়ির নং : 4/32B বয়স : 45 লিঙ্গ : পুরুষ | LMW2094357 |
| 376 নাম : চন্দ্রমা গুপ্ত স্বামীর নাম: সুর্যশংকর গুপ্ত বাড়ির নং : 4/33 বয়স : 45 লিঙ্গ : মহিলা | LMW4174959 | 377 নাম : বালেশ্বর পাণ্ডে পিতার নাম: রমাশংকর পাণ্ডে বাড়ির নং : 4/33 বয়স : 70 লিঙ্গ : পুরুষ | LMW4826178 | 378 নাম : বিদ্যাচলি পাণ্ডে স্বামীর নাম: বালেশ্বর পাণ্ডে বাড়ির নং : 4/33 বয়স : 69 লিঙ্গ : মহিলা | LMW4826194 |
| 379 নাম : সরিতা পাণ্ডে পিতার নাম: বালেশ্বর পাণ্ডে বাড়ির নং : 4/33 বয়স : 51 লিঙ্গ : মহিলা | LMW4826202 | 380 নাম : অখিলেশ পাণ্ডে পিতার নাম: বালেশ্বর পাণ্ডে বাড়ির নং : 4/33 বয়স : 41 লিঙ্গ : পুরুষ | LMW4826129 | 381 নাম : রাকেশ পাণ্ডে পিতার নাম: গৌরীশঙ্কর পাণ্ডে বাড়ির নং : 4/33 বয়স : 45 লিঙ্গ : পুরুষ | SCG1590413 |
| 382 নাম : হরিপদ দাস পিতার নাম: কার্তিক দাস বাড়ির নং : 4/35 বয়স : 71 লিঙ্গ : পুরুষ | SCG3638863 | 383 নাম : মীরা দাস স্বামীর নাম: দুর্গাপদ দাস বাড়ির নং : 4/35 বয়স : 66 লিঙ্গ : মহিলা | WB/18/108/027298 | 384 নাম : বাবু দাস পিতার নাম: কার্তিক দাস বাড়ির নং : 4/35 বয়স : 61 লিঙ্গ : পুরুষ | WB/18/108/027421 |
| 385 নাম : রীনা দাস স্বামীর নাম: বাবু দাস বাড়ির নং : 4/35 বয়স : 54 লিঙ্গ : মহিলা | WB/18/108/027422 | 386 নাম : সুনীল দাস পিতার নাম: অনিল দাস বাড়ির নং : 4/35 বয়স : 46 লিঙ্গ : পুরুষ | SCG2116721 | 387 নাম : শিখা দাস স্বামীর নাম: খোকন দাস বাড়ির নং : 4/35 বয়স : 44 লিঙ্গ : মহিলা | LMW4826137 |



| | | | |
|-----|------------------|------------|--|
| 388 | SCG2116739 | ফটো উপলব্ধ | নাম : সোমা দাস স্বামীর নাম: সুনীল দাস বাড়ির নং : 4/35 বয়স : 40 লিঙ্গ : মহিলা |
| 389 | SCG1590421 | ফটো উপলব্ধ | নাম : রেখা দাস পিতার নাম: কালিপদ দাস বাড়ির নং : 4/35 বয়স : 36 লিঙ্গ : মহিলা |
| 390 | SCG2823359 | ফটো উপলব্ধ | নাম : সাধী দাস পিতার নাম: বাবু দাস বাড়ির নং : 4/35 বয়স : 29 লিঙ্গ : মহিলা |
| 391 | WB/18/108/027401 | ফটো উপলব্ধ | নাম : মনোরমা শীল স্বামীর নাম: কালীপদ শীল বাড়ির নং : 4/36 বয়স : 76 লিঙ্গ : মহিলা |
| 392 | LMW0056374 | ফটো উপলব্ধ | নাম : অনিমা শীল পিতার নাম: কালীপদ শীল বাড়ির নং : 4/36 বয়স : 61 লিঙ্গ : মহিলা |
| 393 | WB/18/108/027058 | ফটো উপলব্ধ | নাম : প্রতিমা শীল পিতার নাম: কালীপদ শীল বাড়ির নং : 4/36 বয়স : 54 লিঙ্গ : মহিলা |
| 394 | WB/18/108/027436 | ফটো উপলব্ধ | নাম : ডলি শীল স্বামীর নাম: স্বপন শীল বাড়ির নং : 4/36 বয়স : 54 লিঙ্গ : মহিলা |
| 395 | WB/18/108/027447 | ফটো উপলব্ধ | নাম : মনোজ কুমার শীল পিতার নাম: রাধাবল্লভ শীল বাড়ির নং : 4/36A বয়স : 54 লিঙ্গ : পুরুষ |
| 396 | SCG3124880 | ফটো উপলব্ধ | নাম : স্বপন শীল মায়ের নাম: রাধাবল্লভ শীল বাড়ির নং : 4/36এ বয়স : 62 লিঙ্গ : পুরুষ |
| 397 | SCG1590439 | ফটো উপলব্ধ | নাম : চায়না শীল স্বামীর নাম: মনোজ শীল বাড়ির নং : 4/36/A বয়স : 51 লিঙ্গ : মহিলা |
| 398 | SCG2116747 | ফটো উপলব্ধ | নাম : দীপাঞ্জন শীল পিতার নাম: স্বপন শীল বাড়ির নং : 4/36/A বয়স : 33 লিঙ্গ : পুরুষ |
| 399 | SCG3649035 | ফটো উপলব্ধ | নাম : রুমা শীল স্বামীর নাম: দীপাঞ্জন শীল বাড়ির নং : 4/36/এ, বয়স : 23 লিঙ্গ : মহিলা |
| 400 | SCG1408376 | ফটো উপলব্ধ | নাম : খোকন দাস পিতার নাম: কালীপদ বাড়ির নং : 4/36A/1 বয়স : 46 লিঙ্গ : পুরুষ |
| 401 | WB/18/108/027133 | ফটো উপলব্ধ | নাম : মিনু শীল স্বামীর নাম: গনেশ শীল বাড়ির নং : 4/36 B বয়স : 66 লিঙ্গ : মহিলা |
| 402 | WB/18/108/027174 | ফটো উপলব্ধ | নাম : লাল্টু শীল পিতার নাম: গনেশ চন্দ্র শীল বাড়ির নং : 4/36B বয়স : 52 লিঙ্গ : পুরুষ |
| 403 | WB/18/108/027285 | ফটো উপলব্ধ | নাম : বিল্ট শীল পিতার নাম: গনেশ শীল বাড়ির নং : 4/36B বয়স : 51 লিঙ্গ : পুরুষ |
| 404 | SCG1590447 | ফটো উপলব্ধ | নাম : রিকি শীল স্বামীর নাম: লাল্টু শীল বাড়ির নং : 4/36b বয়স : 37 লিঙ্গ : মহিলা |
| 405 | WB/18/108/015066 | ফটো উপলব্ধ | নাম : মিতালী দে স্বামীর নাম: প্রদীপ কুমার দে বাড়ির নং : 4/36 বয়স : 26 লিঙ্গ : মহিলা |
| 406 | LMW3008794 | ফটো উপলব্ধ | নাম : সন্দিপ সরকার অন্যান্য: প্রফুল্ল দাস বাড়ির নং : 4/37 বয়স : 44 লিঙ্গ : পুরুষ |
| 407 | WB/18/108/027301 | ফটো উপলব্ধ | নাম : মালা দাস স্বামীর নাম: মহাদেব দাস বাড়ির নং : 4/37A বয়স : 53 লিঙ্গ : মহিলা |
| 408 | ANG2057719 | ফটো উপলব্ধ | নাম : শম্ভু নাথ দে পিতার নাম: নীহারঞ্জন দে বাড়ির নং : 4/32 বয়স : 77 লিঙ্গ : পুরুষ |
| 409 | ANG2057701 | ফটো উপলব্ধ | নাম : মঞ্জুশ্রী দে স্বামীর নাম: শম্ভু নাথ দে বাড়ির নং : 4/32 বয়স : 70 লিঙ্গ : মহিলা |
| 410 | SCG2116754 | ফটো উপলব্ধ | নাম : অপু রায় পিতার নাম: ভোলা রায় বাড়ির নং : 4/38 বয়স : 33 লিঙ্গ : পুরুষ |
| 411 | SCG2374882 | ফটো উপলব্ধ | নাম : মীরা সরকার পিতার নাম: মুকুন্দ লাল সরকার বাড়ির নং : 4/38 বয়স : 71 লিঙ্গ : মহিলা |
| 412 | SCG3589124 | ফটো উপলব্ধ | নাম : মায়ী সরকার স্বামীর নাম: সুশীল সরকার বাড়ির নং : 4/41 বয়স : 80 লিঙ্গ : মহিলা |
| 413 | SCG1783240 | ফটো উপলব্ধ | নাম : শ্যামল সরকার পিতার নাম: নীরেন সরকার বাড়ির নং : 4/41 বয়স : 58 লিঙ্গ : পুরুষ |
| 414 | WB/18/108/027076 | ফটো উপলব্ধ | নাম : রঞ্জিত দাস পিতার নাম: কানুচন্দ্র দাস বাড়ির নং : 4/42 বয়স : 75 লিঙ্গ : পুরুষ |
| 415 | SCG3133808 | ফটো উপলব্ধ | নাম : মিহির দাস পিতার নাম: কানুচন্দ্র দাস বাড়ির নং : 4/42 বয়স : 70 লিঙ্গ : পুরুষ |
| 416 | WB/18/108/027288 | ফটো উপলব্ধ | নাম : পূর্ণিমা দাস স্বামীর নাম: দুলাল দাস বাড়ির নং : 4/42 বয়স : 61 লিঙ্গ : মহিলা |
| 417 | WB/18/108/027178 | ফটো উপলব্ধ | নাম : রীনা দাস স্বামীর নাম: রঞ্জিত দাস বাড়ির নং : 4/42 বয়স : 59 লিঙ্গ : মহিলা |



| | | | | | | | | |
|---|------------------|------------|--|------------------|------------|---|------------------|------------|
| 418 | SCG3133790 | ফটো উপলব্ধ | 419 | LMW4174918 | ফটো উপলব্ধ | 420 | LMW4412250 | ফটো উপলব্ধ |
| নাম : রীনা দাস স্বামীর নাম: মিহির দাস বাড়ির নং : 4/42 বয়স : 59 লিঙ্গ : মহিলা | | | নাম : কৃষ্ণা দাস স্বামীর নাম: মানিক দাস বাড়ির নং : 4/42 বয়স : 52 লিঙ্গ : মহিলা | | | নাম : কাজল দাস পিতার নাম: দিলীপ দাস বাড়ির নং : 4/42 বয়স : 43 লিঙ্গ : পুরুষ | | |
| 421 | LMW4933701 | ফটো উপলব্ধ | 422 | WB/18/108/027284 | ফটো উপলব্ধ | 423 | LMW0056846 | ফটো উপলব্ধ |
| নাম : রিমা দাস পিতার নাম: রঞ্জিত দাস বাড়ির নং : 4/42 বয়স : 38 লিঙ্গ : মহিলা | | | নাম : শেফালী দাস স্বামীর নাম: নিহার দাস বাড়ির নং : 4/43 বয়স : 81 লিঙ্গ : মহিলা | | | নাম : রতনচন্দ্র দাস পিতার নাম: ফটিকচন্দ্র দাস বাড়ির নং : 4/43 বয়স : 75 লিঙ্গ : পুরুষ | | |
| 424 | WB/18/108/027419 | ফটো উপলব্ধ | 425 | WB/18/108/027352 | ফটো উপলব্ধ | 426 | WB/18/108/027059 | ফটো উপলব্ধ |
| নাম : মনোরঞ্জন দাস পিতার নাম: অমল্যচরণ দাস বাড়ির নং : 4/43 বয়স : 63 লিঙ্গ : পুরুষ | | | নাম : মনি দাস স্বামীর নাম: রতন দাস বাড়ির নং : 4/43 বয়স : 61 লিঙ্গ : মহিলা | | | নাম : দিপালী দাস স্বামীর নাম: ফটিকচন্দ্র দাস বাড়ির নং : 4/43 বয়স : 61 লিঙ্গ : মহিলা | | |
| 427 | WB/18/108/027362 | ফটো উপলব্ধ | 428 | WB/18/108/027374 | ফটো উপলব্ধ | 429 | WB/18/108/027310 | ফটো উপলব্ধ |
| নাম : খোকন দাস পিতার নাম: নিহার দাস বাড়ির নং : 4/43 বয়স : 55 লিঙ্গ : পুরুষ | | | নাম : স্বর্না দাস স্বামীর নাম: বাপী দাস বাড়ির নং : 4/43 বয়স : 53 লিঙ্গ : মহিলা | | | নাম : অর্চনা দাস পিতার নাম: অমল্যচন্দ্র দাস বাড়ির নং : 4/43 বয়স : 52 লিঙ্গ : মহিলা | | |
| 430 | LMW4826160 | ফটো উপলব্ধ | 431 | LMW3008893 | ফটো উপলব্ধ | 432 | LMW4174926 | ফটো উপলব্ধ |
| নাম : যুথিকা দাস স্বামীর নাম: মলয় দাস বাড়ির নং : 4/43 বয়স : 48 লিঙ্গ : মহিলা | | | নাম : অর্পণ দাস পিতার নাম: নিহাররঞ্জন দাস বাড়ির নং : 4/43 বয়স : 44 লিঙ্গ : পুরুষ | | | নাম : প্রশান্ত দাস পিতার নাম: রতন দাস বাড়ির নং : 4/43 বয়স : 41 লিঙ্গ : পুরুষ | | |
| 433 | LMW3589389 | ফটো উপলব্ধ | 434 | LMW4412292 | ফটো উপলব্ধ | 435 | WB/18/108/027081 | ফটো উপলব্ধ |
| নাম : খুশি চক্রবর্তী স্বামীর নাম: দেবরঞ্জন চক্রবর্তী বাড়ির নং : 4/79 বয়স : 77 লিঙ্গ : মহিলা | | | নাম : তন্ময় চক্রবর্তী পিতার নাম: দেবরঞ্জন চক্রবর্তী বাড়ির নং : 4/79 বয়স : 56 লিঙ্গ : পুরুষ | | | নাম : নির্মল দাস পিতার নাম: গনেশ চন্দ্র দাস বাড়ির নং : 4/123A বয়স : 50 লিঙ্গ : পুরুষ | | |
| 436 | WB/18/108/027482 | ফটো উপলব্ধ | 437 | WB/18/108/027483 | ফটো উপলব্ধ | 438 | LMW3589405 | ফটো উপলব্ধ |
| নাম : রামচন্দ্র ভট্টাচার্য্য পিতার নাম: রতনমনি ভট্টাচার্য্য বাড়ির নং : 18 বয়স : 68 লিঙ্গ : পুরুষ | | | নাম : রাণু ভট্টাচার্য্য স্বামীর নাম: রামচন্দ্র ভট্টাচার্য্য বাড়ির নং : 18 বয়স : 64 লিঙ্গ : মহিলা | | | নাম : স্বাতী ভট্টাচার্য্য পিতার নাম: রামচন্দ্র ভট্টাচার্য্য বাড়ির নং : 18 বয়স : 42 লিঙ্গ : মহিলা | | |
| 439 | WB/18/108/027018 | ফটো উপলব্ধ | 440 | SCG3213642 | ফটো উপলব্ধ | 441 | SCG3133782 | ফটো উপলব্ধ |
| নাম : শিখা গাঙ্গুলী স্বামীর নাম: অধীর কান্ত গাঙ্গুলী বাড়ির নং : 19 বয়স : 78 লিঙ্গ : মহিলা | | | নাম : অমিত গাঙ্গুলী পিতার নাম: অধীরকান্ত গাঙ্গুলী বাড়ির নং : 19 বয়স : 60 লিঙ্গ : পুরুষ | | | নাম : দেবপ্রসাদ গাঙ্গুলী পিতার নাম: দুলাল কান্তি গাঙ্গুলী বাড়ির নং : 19 বয়স : 53 লিঙ্গ : পুরুষ | | |
| 442 | WB/18/108/027490 | ফটো উপলব্ধ | 443 | LMW4174991 | ফটো উপলব্ধ | 444 | LMW4174983 | ফটো উপলব্ধ |
| নাম : অরিন্দম গাঙ্গুলী পিতার নাম: অধীরকান্ত গাঙ্গুলী বাড়ির নং : 19 বয়স : 53 লিঙ্গ : পুরুষ | | | নাম : দেবব্রত পণ্ডিত পিতার নাম: দামোদর পণ্ডিত বাড়ির নং : 21 বয়স : 55 লিঙ্গ : পুরুষ | | | নাম : সুকন্যা পণ্ডিত স্বামীর নাম: দেবব্রত পণ্ডিত বাড়ির নং : 21 বয়স : 53 লিঙ্গ : মহিলা | | |
| 445 | JTK2008381 | ফটো উপলব্ধ | 446 | SCG2757706 | ফটো উপলব্ধ | 447 | JTK4021671 | ফটো উপলব্ধ |
| নাম : সুন্দরী মহত ছেত্রী স্বামীর নাম: হংশ বাহাদুর ছেত্রী বাড়ির নং : 27 বয়স : 88 লিঙ্গ : মহিলা | | | নাম : গোপী বাহাদুর মহত ছেত্রী পিতার নাম: হংশ বাহাদুর মহত ছেত্রী বাড়ির নং : 1 বয়স : 60 লিঙ্গ : পুরুষ | | | নাম : শঙ্কু মহত ছেত্রী পিতার নাম: হংশ বাহাদুর ছেত্রী বাড়ির নং : 27 বয়স : 57 লিঙ্গ : পুরুষ | | |



| | | | | | | | | | | | |
|-----|------------------|--|------------|-----|------------------|--|------------|-----|------------------|--|------------|
| 448 | WB/18/108/027395 | নাম : ভবতোষ দে পিতার নাম: হরিপদ দে বাড়ির নং : 29 বয়স : 67 লিঙ্গ : পুরুষ | ফটো উপলব্ধ | 449 | WB/18/108/027207 | নাম : আন্ততোষ দে পিতার নাম: হরিপদ দে বাড়ির নং : 29 বয়স : 65 লিঙ্গ : পুরুষ | ফটো উপলব্ধ | 450 | WB/18/108/027255 | নাম : সন্তোষ দে পিতার নাম: হরিপদ দে বাড়ির নং : 29 বয়স : 63 লিঙ্গ : পুরুষ | ফটো উপলব্ধ |
| 451 | LMW0057091 | নাম : মনোতোষ দে পিতার নাম: হরিপদ দে বাড়ির নং : 29 বয়স : 61 লিঙ্গ : পুরুষ | ফটো উপলব্ধ | 452 | WB/18/108/027256 | নাম : মিনা দে স্বামীর নাম: সন্তোষ দে বাড়ির নং : 29 বয়স : 56 লিঙ্গ : মহিলা | ফটো উপলব্ধ | 453 | WB/18/108/027346 | নাম : মানস দে পিতার নাম: রঞ্জিত দে বাড়ির নং : 29 বয়স : 53 লিঙ্গ : পুরুষ | ফটো উপলব্ধ |
| 454 | WB/18/108/027394 | নাম : সীমা দে স্বামীর নাম: ভবতোষ দে বাড়ির নং : 29 বয়স : 53 লিঙ্গ : মহিলা | ফটো উপলব্ধ | 455 | LMW4174967 | নাম : শম্পা দে স্বামীর নাম: আন্ততোষ দে বাড়ির নং : 29 বয়স : 51 লিঙ্গ : মহিলা | ফটো উপলব্ধ | 456 | LMW2074441 | নাম : সুপ্রকাশ ঘোষ পিতার নাম: বিধুভূষণ ঘোষ বাড়ির নং : 32 বয়স : 58 লিঙ্গ : পুরুষ | ফটো উপলব্ধ |
| 457 | LMW2074433 | নাম : রিমি ঘোষ স্বামীর নাম: সুপ্রকাশ ঘোষ বাড়ির নং : 32 বয়স : 55 লিঙ্গ : মহিলা | ফটো উপলব্ধ | 458 | LMW2089696 | নাম : সুশীলা সিংহল স্বামীর নাম: নেমিচাঁদ সিংহল বাড়ির নং : 50 বয়স : 66 লিঙ্গ : মহিলা | ফটো উপলব্ধ | 459 | LMW3008976 | নাম : মানমী দে পিতার নাম: শ্যামল দে বাড়ির নং : 93 বয়স : 43 লিঙ্গ : মহিলা | ফটো উপলব্ধ |
| 460 | LMW3589447 | নাম : রঞ্জিতা দে স্বামীর নাম: শ্যামল দে বাড়ির নং : 93 বয়স : 68 লিঙ্গ : মহিলা | ফটো উপলব্ধ | 461 | ZZC1745751 | নাম : নিশান্ত ঘোষ পিতার নাম: হরি দাস ঘোষ বাড়ির নং : ফ্ল্যাট নং.সি1,3রোড ফ্লোর বয়স : 33 লিঙ্গ : পুরুষ | ফটো উপলব্ধ | 462 | MFN1730134 | নাম : শিপ্রা মুখার্জী স্বামীর নাম: সুরত মুখার্জী বাড়ির নং : T/53 বয়স : 71 লিঙ্গ : মহিলা | ফটো উপলব্ধ |
| 463 | LMW3589975 | নাম : সৌগত মুখার্জী পিতার নাম: সুরত মুখার্জী বাড়ির নং : T/53 বয়স : 50 লিঙ্গ : পুরুষ | ফটো উপলব্ধ | 464 | LMW3589983 | নাম : দেবদত্ত মুখার্জী পিতার নাম: সুরত মুখার্জী বাড়ির নং : নেহাদীপ অ্যাপার্টমেন্ট বয়স : 41 লিঙ্গ : পুরুষ | ফটো উপলব্ধ | 465 | SCG3428281 | নাম : মধুমিতা বনিক স্বামীর নাম: সত্যরঞ্জন বনিক বাড়ির নং : 3/38এ বয়স : 51 লিঙ্গ : মহিলা | ফটো উপলব্ধ |
| 466 | SCG2821593 | নাম : শ্রেষ্ঠা বনিক পিতার নাম: সত্যরঞ্জন বনিক বাড়ির নং : 4/38এ বয়স : 29 লিঙ্গ : মহিলা | ফটো উপলব্ধ | 467 | JTK3723095 | নাম : সত্যরঞ্জন বনিক পিতার নাম: সুরেন্দ্র নাথ বনিক বাড়ির নং : 4/38এ বয়স : 63 লিঙ্গ : পুরুষ | ফটো উপলব্ধ | 468 | SCG3614666 | নাম : অনীশ দাস মায়ের নাম: কৃষ্ণ দাস বাড়ির নং : 4/42 বয়স : 22 লিঙ্গ : পুরুষ | ফটো উপলব্ধ |
| 469 | WKJ3104981 | নাম : পৃথ্বীশ কান্তি দে পিতার নাম: কৃষ্ণধন দে বাড়ির নং : 2এনডি-এফআর,এফএল-সি-3 বয়স : 74 লিঙ্গ : পুরুষ | ফটো উপলব্ধ | 470 | WKJ3104999 | নাম : কাকলী দে স্বামীর নাম: পৃথ্বীশ কান্তি দে বাড়ির নং : 2এনডি-এফআর,এফএল-সি-3 বয়স : 55 লিঙ্গ : মহিলা | ফটো উপলব্ধ | 471 | SCG3672631 | নাম : সন্দীপা রায় পিতার নাম: আশীষ রায় বাড়ির নং : 4/32বি বয়স : 19 লিঙ্গ : মহিলা | ফটো উপলব্ধ |
| 472 | SCG3693264 | নাম : দেবযানী রয় স্বামীর নাম: কুণাল রয় বাড়ির নং : 4/38 বয়স : 31 লিঙ্গ : মহিলা | ফটো উপলব্ধ | 473 | MCB2245819 | নাম : সত্যরত্ন দে পিতার নাম: শম্ভু নাথ দে বাড়ির নং : 4/32, বয়স : 41 লিঙ্গ : পুরুষ | ফটো উপলব্ধ | 474 | ZYR2228658 | নাম : অমিত কুমার পিতার নাম: বিজয় কুমার যাদব বাড়ির নং : 4/38 বয়স : 32 লিঙ্গ : পুরুষ | ফটো উপলব্ধ |
| 475 | DKJ2930576 | নাম : ধনঞ্জয় সরকার মায়ের নাম: রেখারানী সরকার বাড়ির নং : 1ষ্ট-ফ্লোর ফ্ল্যাট-1সি বয়স : 39 লিঙ্গ : পুরুষ | ফটো উপলব্ধ | 476 | SCG3435104 | নাম : মন্দিরা কর স্বামীর নাম: মুণাল কান্তি কর বাড়ির নং : 2এনডি-ফ্লোর ফ্ল্যাট-সি-2,4/37 বয়স : 68 লিঙ্গ : মহিলা | ফটো উপলব্ধ | 477 | TDM1707454 | নাম : সোমা চক্রবর্তী স্বামীর নাম: অমিত কুমার বাড়ির নং : 4/38 বয়স : 42 লিঙ্গ : মহিলা | ফটো উপলব্ধ |



| | | | | | |
|---|--------------------------------|--|--------------------------------|--|--------------------------------|
| 478 নাম : টুসি বিবি স্বামীর নাম: হাফিজ মহম্মদ বাড়ির নং : n0272 বয়স : 42 লিঙ্গ : মহিলা | LMW3589462 ফটো উপলব্ধ | 479 নাম : রিজিয়া বিবি স্বামীর নাম: আব্দুল বাড়ির নং : n0220 বয়স : 66 লিঙ্গ : মহিলা | SCG3175759 ফটো উপলব্ধ | 480 নাম : হাফিজ মহঃ পিতার নাম: লালমহঃ মহঃ বাড়ির নং : n0219 বয়স : 51 লিঙ্গ : পুরুষ | WB/18/108/027355 ফটো উপলব্ধ |
| # 481 নাম : আহম্মদ আলি মোল্লা পিতার নাম: আলি মহম্মদ মোল্লা বাড়ির নং : 2/27 বয়স : 48 লিঙ্গ : পুরুষ | SCG3129491 ফটো উপলব্ধ | 482 নাম : রহমান নেশা স্বামীর নাম: লাল মহম্মদ মোল্লা বাড়ির নং : n0219 বয়স : 71 লিঙ্গ : মহিলা | SCG3130945 ফটো উপলব্ধ | 483 নাম : অভিজিৎ সরকার পিতার নাম: নির্মলেন্দু সরকার বাড়ির নং : 1 বয়স : 58 লিঙ্গ : পুরুষ | LMW1854991 ফটো উপলব্ধ |
| 484 নাম : দেবজিৎ সরকার পিতার নাম: নির্মলেন্দু সরকার বাড়ির নং : 1 বয়স : 53 লিঙ্গ : পুরুষ | WB/18/108/027476 ফটো উপলব্ধ | # 485 নাম : দেব্যানী সরকার স্বামীর নাম: দেবজিৎ সরকার বাড়ির নং : 1 বয়স : 50 লিঙ্গ : মহিলা | LMW2086668 ফটো উপলব্ধ | 486 নাম : অভিজিৎ সরকার পিতার নাম: অভিজিৎ সরকার বাড়ির নং : 1 বয়স : 27 লিঙ্গ : মহিলা | SCG3402856 ফটো উপলব্ধ |
| 487 নাম : অঞ্জন বোস পিতার নাম: অশ্বিনী বোস বাড়ির নং : 2 বয়স : 66 লিঙ্গ : পুরুষ | WB/18/108/027062 ফটো উপলব্ধ | 488 নাম : স্বর্না বোস স্বামীর নাম: অঞ্জন বোস বাড়ির নং : 2 বয়স : 56 লিঙ্গ : মহিলা | WB/18/108/027088 ফটো উপলব্ধ | 489 নাম : তপতী বোস স্বামীর নাম: বলক বোস বাড়ির নং : 2 বয়স : 54 লিঙ্গ : মহিলা | WB/18/108/027445 ফটো উপলব্ধ |
| 490 নাম : তাপস বোস পিতার নাম: অঞ্জন বোস বাড়ির নং : 2 বয়স : 45 লিঙ্গ : পুরুষ | LMW0057513 ফটো উপলব্ধ | 491 নাম : রবি দে পিতার নাম: শম্ভুচন্দ্র দে বাড়ির নং : 2 বয়স : 47 লিঙ্গ : পুরুষ | LMW1865567 ফটো উপলব্ধ | 492 নাম : জয়া দে স্বামীর নাম: বৃন্দাবন দে বাড়ির নং : 2 বয়স : 46 লিঙ্গ : মহিলা | LMW1865781 ফটো উপলব্ধ |
| 493 নাম : মামনি গায়েন স্বামীর নাম: সমীর গায়েন বাড়ির নং : 2 বয়স : 44 লিঙ্গ : মহিলা | LMW3009156 ফটো উপলব্ধ | 494 নাম : ইরাম খান পিতার নাম: ইরফান আহম্মদ খান বাড়ির নং : 2 বয়স : 40 লিঙ্গ : মহিলা | DWR5059167 ফটো উপলব্ধ | 495 নাম : অনিকেত খান্ডেলওয়াল পিতার নাম: বিশাল খান্ডেলওয়াল বাড়ির নং : 2/81 বয়স : 23 লিঙ্গ : পুরুষ | SCG3659000 ফটো উপলব্ধ |
| 496 নাম : বিশাল খান্ডেলা পিতার নাম: রাজকুমার খান্ডেলা বাড়ির নং : 2 বয়স : 47 লিঙ্গ : পুরুষ | LMW3589496 ফটো উপলব্ধ | 497 নাম : সত্যজীত মুখার্জি পিতার নাম: রবীন্দ্রনাথ মুখার্জী বাড়ির নং : 2 বয়স : 61 লিঙ্গ : পুরুষ | SCG3133683 ফটো উপলব্ধ | 498 নাম : হেনা সিনহা স্বামীর নাম: জয়দেব সিনহা বাড়ির নং : 2 বয়স : 74 লিঙ্গ : মহিলা | LMW2094761 ফটো উপলব্ধ |
| 499 নাম : চন্দ্রলেখা সিনহা পিতার নাম: জয়দেব সিনহা বাড়ির নং : 2 বয়স : 48 লিঙ্গ : মহিলা | LMW2094753 ফটো উপলব্ধ | 500 নাম : নীলরতন সিনহা পিতার নাম: জয়দেব সিনহা বাড়ির নং : 2 বয়স : 47 লিঙ্গ : পুরুষ | LMW3008984 ফটো উপলব্ধ | 501 নাম : বিজলী দে পিতার নাম: নীরোদরঞ্জন দে বাড়ির নং : 2/8 বয়স : 57 লিঙ্গ : মহিলা | WB/18/108/027039 ফটো উপলব্ধ |
| 502 নাম : স্বপন দে পিতার নাম: নীরোদরঞ্জন দে বাড়ির নং : 2/8 বয়স : 55 লিঙ্গ : পুরুষ | WB/18/108/027098 ফটো উপলব্ধ | 503 নাম : উষ্ণ সুভাষ চন্দ্র ঘোষাল পিতার নাম: জ্যোতীপ্রসাদ ঘোষাল বাড়ির নং : 2/26 বয়স : 73 লিঙ্গ : পুরুষ | LMW1872464 ফটো উপলব্ধ | 504 নাম : জল্পনা ঘোষাল স্বামীর নাম: সুভাষচন্দ্র ঘোষাল বাড়ির নং : 2/26 বয়স : 65 লিঙ্গ : মহিলা | WB/18/108/027465 ফটো উপলব্ধ |
| 505 নাম : মাজেদা বিবি স্বামীর নাম: সেখ ইউসুফ বাড়ির নং : 2/27 বয়স : 67 লিঙ্গ : মহিলা | LMW2112563 ফটো উপলব্ধ | # 506 নাম : সাহিদা বিবি স্বামীর নাম: আসমত আলি মোল্লা বাড়ির নং : 2/27 বয়স : 46 লিঙ্গ : মহিলা | LMW3009107 ফটো উপলব্ধ | # 507 নাম : আনসারী বিবি স্বামীর নাম: রাজা মল্লিক বাড়ির নং : 2/27 বয়স : 44 লিঙ্গ : মহিলা | LMW3009099 ফটো উপলব্ধ |

| | | | | | |
|---|--------------------------------|--|--------------------------------|--|--------------------------------|
| 508 নাম : ইয়াসমিন বিবি স্বামীর নাম: আহমেদ আলি মোল্লা বাড়ির নং : 2/27 বয়স : 40 লিঙ্গ : মহিলা | LMW4175162 ফটো উপলব্ধ | 509 নাম : আসমতআলি মোল্লা পিতার নাম: আলিমহঃ মোল্লা বাড়ির নং : 2/27 বয়স : 56 লিঙ্গ : পুরুষ | WB/18/108/027429 ফটো উপলব্ধ | 510 নাম : হুসনা বেগম(বিবি) স্বামীর নাম: মহঃ রফিক মোল্লা বাড়ির নং : 2/28 বয়স : 54 লিঙ্গ : মহিলা | LMW0059691 ফটো উপলব্ধ |
| 511 নাম : মহম্মদ ইমরান মোল্লা পিতার নাম: লাল মহম্মদ মোল্লা বাড়ির নং : 2/28 বয়স : 41 লিঙ্গ : পুরুষ | LMW3589470 ফটো উপলব্ধ | 512 নাম : সেখ. ইউসুফ পিতার নাম: সেখ. কাসেম বাড়ির নং : 2/29 বয়স : 61 লিঙ্গ : পুরুষ | LMW4412342 ফটো উপলব্ধ | 513 নাম : নাসিরুদ্দিন আলি পিতার নাম: সুবেদ আলি বাড়ির নং : 2/30 বয়স : 61 লিঙ্গ : পুরুষ | WB/18/108/027201 ফটো উপলব্ধ |
| 514 নাম : ছায়া বারুই পিতার নাম: অমরচাঁদ বারুই বাড়ির নং : 2/30 বয়স : 45 লিঙ্গ : মহিলা | LMW1865773 ফটো উপলব্ধ | 515 নাম : উত্তম বোস পিতার নাম: ফনীভূষণ বোস বাড়ির নং : 2/30 বয়স : 51 লিঙ্গ : পুরুষ | WB/18/108/027396 ফটো উপলব্ধ | 516 নাম : সবিতা দাস অন্যান্য: ভোলানাথ দাস বাড়ির নং : 2/30 বয়স : 55 লিঙ্গ : মহিলা | WB/18/108/027359 ফটো উপলব্ধ |
| 517 নাম : কাঞ্চন দাস পিতার নাম: সুরত দাস বাড়ির নং : 2/30 বয়স : 55 লিঙ্গ : মহিলা | WB/18/108/027035 ফটো উপলব্ধ | 518 নাম : মুনমুন দাস পিতার নাম: ভোলা দাস বাড়ির নং : 2/30 বয়স : 34 লিঙ্গ : মহিলা | SCG2823417 ফটো উপলব্ধ | 519 নাম : নমিতা দে স্বামীর নাম: রবি দে বাড়ির নং : 2/30 বয়স : 47 লিঙ্গ : মহিলা | LMW3009651 ফটো উপলব্ধ |
| 520 নাম : মালতি দে স্বামীর নাম: শম্ভু দে বাড়ির নং : 2/30 বয়স : 65 লিঙ্গ : মহিলা | WB/18/108/027235 ফটো উপলব্ধ | 521 নাম : উর্মিলা গায়েন স্বামীর নাম: পুলীন গায়েন বাড়ির নং : 2/30 বয়স : 67 লিঙ্গ : মহিলা | WB/18/108/027238 ফটো উপলব্ধ | 522 নাম : উত্তম গায়েন পিতার নাম: পুলীন গায়েন বাড়ির নং : 2/30 বয়স : 50 লিঙ্গ : পুরুষ | WB/18/108/027237 ফটো উপলব্ধ |
| 523 নাম : সোনা গায়েন পিতার নাম: হারান গায়েন বাড়ির নং : 2/30 বয়স : 47 লিঙ্গ : পুরুষ | LMW4175139 ফটো উপলব্ধ | 524 নাম : ললিতা হালদার স্বামীর নাম: শ্যামাপদ হালদার বাড়ির নং : 2/30 বয়স : 76 লিঙ্গ : মহিলা | WB/18/108/027139 ফটো উপলব্ধ | 525 নাম : আলি হোসেন পিতার নাম: সুবিদ আলি বাড়ির নং : 2/30 বয়স : 56 লিঙ্গ : পুরুষ | WB/18/108/027119 ফটো উপলব্ধ |
| 526 নাম : অসীমা মহালিক মায়ের নাম: ললিতা হালদার বাড়ির নং : 2/30 বয়স : 40 লিঙ্গ : মহিলা | LMW4175154 ফটো উপলব্ধ | 527 নাম : নূরউদ্দিন মোল্লা পিতার নাম: সুবিদ আলি বাড়ির নং : 2/30 বয়স : 57 লিঙ্গ : পুরুষ | WB/18/108/027113 ফটো উপলব্ধ | 528 নাম : ভানুমতি সর্দার স্বামীর নাম: অধর সর্দার বাড়ির নং : 2/30 বয়স : 79 লিঙ্গ : মহিলা | WB/18/108/027319 ফটো উপলব্ধ |
| 529 নাম : নমিতা দাস স্বামীর নাম: নরায়ণ দাস বাড়ির নং : 2/40 বয়স : 58 লিঙ্গ : মহিলা | SCG3133725 ফটো উপলব্ধ | 530 নাম : রহিমা বিবি স্বামীর নাম: পিন্টু মোল্লা বাড়ির নং : 2/46 বয়স : 43 লিঙ্গ : মহিলা | LMW3589546 ফটো উপলব্ধ | 531 নাম : রিয়াজউদ্দিন মণ্ডল পিতার নাম: আব্দুল লতিফ মণ্ডল বাড়ির নং : 2/46 বয়স : 41 লিঙ্গ : পুরুষ | LMW4175188 ফটো উপলব্ধ |
| 532 নাম : সোনালী বিশ্বাস স্বামীর নাম: নারায়ন চন্দ্র বিশ্বাস বাড়ির নং : 2/66 বয়স : 48 লিঙ্গ : মহিলা | WB/18/108/027107 ফটো উপলব্ধ | 533 নাম : অজিত বোস পিতার নাম: রমনীমোহন বোস বাড়ির নং : 4/32 বয়স : 66 লিঙ্গ : পুরুষ | SCG3640174 ফটো উপলব্ধ | 534 নাম : কল্যাণী বোস স্বামীর নাম: অজিত বোস বাড়ির নং : 4/32 বয়স : 55 লিঙ্গ : মহিলা | LMW4412904 ফটো উপলব্ধ |
| 535 নাম : মিনতি দাস স্বামীর নাম: ধনঞ্জয় দাস বাড়ির নং : 2/66 বয়স : 69 লিঙ্গ : মহিলা | WB/18/108/027043 ফটো উপলব্ধ | 536 নাম : সোনালী দাস স্বামীর নাম: সুনীল দাস বাড়ির নং : 2/70 বয়স : 62 লিঙ্গ : মহিলা | SCG3133816 ফটো উপলব্ধ | 537 নাম : গোবিন্দ দাস পিতার নাম: জীবন দাস বাড়ির নং : 2/70 বয়স : 55 লিঙ্গ : পুরুষ | SCG3130085 ফটো উপলব্ধ |

| | | | | | | | | |
|---|------------------|------------|--|------------------|------------|--|------------------|------------|
| 538 | SCG3129095 | ফটো উপলব্ধ | 539 | LMW4412367 | ফটো উপলব্ধ | 540 | SCG3212214 | ফটো উপলব্ধ |
| নাম : দেবদুলাল দাস পিতার নাম: জীবন দাস বাড়ির নং : 2/70 বয়স : 53 লিঙ্গ : পুরুষ | | | নাম : কৃষ্ণা দাস স্বামীর নাম: বিমল কুমার দাস বাড়ির নং : 2/71 বয়স : 59 লিঙ্গ : মহিলা | | | নাম : স্বপ্না দাস স্বামীর নাম: অমল দাস বাড়ির নং : 2/71 বয়স : 57 লিঙ্গ : মহিলা | | |
| 541 | SCG3175551 | ফটো উপলব্ধ | 542 | LMW4412359 | ফটো উপলব্ধ | 543 | SCG3127271 | ফটো উপলব্ধ |
| নাম : বিমল কুমার দাস পিতার নাম: অতুল চন্দ্র দাস বাড়ির নং : 2/71 বয়স : 54 লিঙ্গ : পুরুষ | | | নাম : অঞ্জু মণ্ডল স্বামীর নাম: জীবেশ মণ্ডল বাড়ির নং : 2/71 বয়স : 62 লিঙ্গ : মহিলা | | | নাম : রতন দাস পিতার নাম: কালীপদ দাস বাড়ির নং : 2/72 বয়স : 65 লিঙ্গ : পুরুষ | | |
| 544 | LMW0059105 | ফটো উপলব্ধ | 545 | SCG3544475 | ফটো উপলব্ধ | 546 | LMW0059113 | ফটো উপলব্ধ |
| নাম : স্বপন দাস পিতার নাম: কালীপদ দাস বাড়ির নং : 2/72 বয়স : 61 লিঙ্গ : পুরুষ | | | নাম : সমীর দাস পিতার নাম: কালীপদ দাস বাড়ির নং : 2/72 বয়স : 56 লিঙ্গ : পুরুষ | | | নাম : লক্ষ্মী দাস স্বামীর নাম: স্বপন দাস বাড়ির নং : 2/72 বয়স : 54 লিঙ্গ : মহিলা | | |
| 547 | SCG3127297 | ফটো উপলব্ধ | 548 | SCG3127289 | ফটো উপলব্ধ | 549 | LMW1856947 | ফটো উপলব্ধ |
| নাম : রীতা দাস স্বামীর নাম: কালীপদ দাস বাড়ির নং : 2/72 বয়স : 53 লিঙ্গ : মহিলা | | | নাম : ডলি দাস স্বামীর নাম: রতন দাস বাড়ির নং : 2/72 বয়স : 50 লিঙ্গ : মহিলা | | | নাম : পূর্ণিমা দাস স্বামীর নাম: সমীর দাস বাড়ির নং : 2/72 বয়স : 47 লিঙ্গ : মহিলা | | |
| 550 | WB/18/108/027259 | ফটো উপলব্ধ | 551 | SVQ1822154 | ফটো উপলব্ধ | 552 | SCG3658812 | ফটো উপলব্ধ |
| নাম : তাপস বোস পিতার নাম: চুনীলাল বোস বাড়ির নং : 2/73 বয়স : 56 লিঙ্গ : পুরুষ | | | নাম : শুভজ্যোতি মুখার্জী পিতার নাম: স্বপন মুখার্জী বাড়ির নং : 2/73 বয়স : 44 লিঙ্গ : পুরুষ | | | নাম : আরতী দাস স্বামীর নাম: নেপাল দাস বাড়ির নং : 2/78 বয়স : 66 লিঙ্গ : মহিলা | | |
| 553 | WB/18/108/027106 | ফটো উপলব্ধ | 554 | WB/18/108/027024 | ফটো উপলব্ধ | 555 | SCG3461993 | ফটো উপলব্ধ |
| নাম : ভোলানাথ দাস পিতার নাম: কানাই দাস বাড়ির নং : 2/78 বয়স : 63 লিঙ্গ : পুরুষ | | | নাম : কার্তিক দাস পিতার নাম: কানাই দাস বাড়ির নং : 2/78 বয়স : 59 লিঙ্গ : পুরুষ | | | নাম : গণেশ দাস পিতার নাম: কানাই দাস বাড়ির নং : 2/78 বয়স : 57 লিঙ্গ : পুরুষ | | |
| 556 | WB/18/108/027321 | ফটো উপলব্ধ | 557 | WB/18/108/027386 | ফটো উপলব্ধ | 558 | SCG3654456 | ফটো উপলব্ধ |
| নাম : শান্তি দাস স্বামীর নাম: ভোলানাথ দাস বাড়ির নং : 2/78 বয়স : 56 লিঙ্গ : মহিলা | | | নাম : ডালিয়া দাস স্বামীর নাম: গণেশ দাস বাড়ির নং : 2/78 বয়স : 52 লিঙ্গ : মহিলা | | | নাম : জয়ন্ত দাস পিতার নাম: নেপাল দাস বাড়ির নং : 2/78 বয়স : 49 লিঙ্গ : পুরুষ | | |
| 559 | LMW2090553 | ফটো উপলব্ধ | 560 | SCG3516648 | ফটো উপলব্ধ | 561 | WB/18/108/027198 | ফটো উপলব্ধ |
| নাম : কুমা দাস স্বামীর নাম: কার্তিক দাস বাড়ির নং : 2/78 বয়স : 48 লিঙ্গ : মহিলা | | | নাম : বেবি দাস স্বামীর নাম: বিশ্বনাথ দাস বাড়ির নং : 2/79 বয়স : 71 লিঙ্গ : মহিলা | | | নাম : বিশ্বনাথ দাস পিতার নাম: বীরেন দাস বাড়ির নং : 2/79 বয়স : 66 লিঙ্গ : পুরুষ | | |
| 562 | WB/18/108/027185 | ফটো উপলব্ধ | 563 | WB/18/108/027194 | ফটো উপলব্ধ | 564 | SCG3429750 | ফটো উপলব্ধ |
| নাম : রুপা দাস স্বামীর নাম: পুলীন দাস বাড়ির নং : 2/79 বয়স : 61 লিঙ্গ : মহিলা | | | নাম : রীতা দাস স্বামীর নাম: অমর দাস বাড়ির নং : 2/79 বয়স : 56 লিঙ্গ : মহিলা | | | নাম : অমিত দাস পিতার নাম: বিশ্বনাথ দাস বাড়ির নং : 2/79 বয়স : 52 লিঙ্গ : পুরুষ | | |
| 565 | LMW1867605 | ফটো উপলব্ধ | 566 | LMW4175063 | ফটো উপলব্ধ | 567 | SCG3486081 | ফটো উপলব্ধ |
| নাম : বৃন্দা দাস স্বামীর নাম: অমিত দাস বাড়ির নং : 2/79 বয়স : 49 লিঙ্গ : মহিলা | | | নাম : মানিক দাস পিতার নাম: বিশ্বনাথ দাস বাড়ির নং : 2/79 বয়স : 43 লিঙ্গ : পুরুষ | | | নাম : নমিতা দাস শীল পিতার নাম: পুলীন দাস বাড়ির নং : 2/79 বয়স : 50 লিঙ্গ : মহিলা | | |

| | | | | | | | | |
|---|------------------|------------|---|------------------|------------|--|------------------|------------|
| 568 | LMW1867597 | ফটো উপলব্ধ | 569 | SCG3127560 | ফটো উপলব্ধ | 570 | LMW4412375 | ফটো উপলব্ধ |
| নাম : সন্ধ্যা দে মায়ের নাম: রত্নিনী দে বাড়ির নং : 2/79 বয়স : 59 লিঙ্গ : মহিলা | | | নাম : বাসু দাস পিতার নাম: হরেন্দ্র দাস বাড়ির নং : 2/80 বয়স : 61 লিঙ্গ : পুরুষ | | | নাম : রীনা দাস স্বামীর নাম: নিরঞ্জন দাস বাড়ির নং : 2/80 বয়স : 59 লিঙ্গ : মহিলা | | |
| 571 | WB/18/108/027044 | ফটো উপলব্ধ | 572 | WB/18/108/027031 | ফটো উপলব্ধ | 573 | WB/18/108/027120 | ফটো উপলব্ধ |
| নাম : স্বপন দাস পিতার নাম: কানাই দাস বাড়ির নং : 2/80 বয়স : 51 লিঙ্গ : পুরুষ | | | নাম : বিমল দাস পিতার নাম: সতীশ দাস বাড়ির নং : 2/81 বয়স : 66 লিঙ্গ : পুরুষ | | | নাম : স্বপন দাস পিতার নাম: সতীশ দাস বাড়ির নং : 2/81 বয়স : 56 লিঙ্গ : পুরুষ | | |
| 574 | WB/18/108/027372 | ফটো উপলব্ধ | 575 | WB/18/108/027370 | ফটো উপলব্ধ | 576 | SCG3212248 | ফটো উপলব্ধ |
| নাম : মীরা দাস স্বামীর নাম: অরুণ দাস বাড়ির নং : 2/81 বয়স : 56 লিঙ্গ : মহিলা | | | নাম : শংকরী দাস স্বামীর নাম: শ্যামল দাস বাড়ির নং : 2/81 বয়স : 51 লিঙ্গ : মহিলা | | | নাম : রেণু দাস স্বামীর নাম: বিমল দাস বাড়ির নং : 2/81 বয়স : 51 লিঙ্গ : মহিলা | | |
| 577 | WB/18/108/027144 | ফটো উপলব্ধ | 578 | LMW4175097 | ফটো উপলব্ধ | 579 | WB/18/108/027320 | ফটো উপলব্ধ |
| নাম : রেখা বিবি স্বামীর নাম: ইয়াকুব বাড়ির নং : 2/81/2 বয়স : 56 লিঙ্গ : মহিলা | | | নাম : সোনা বিবি স্বামীর নাম: সালাউদ্দিন বাড়ির নং : 2/81/2 বয়স : 42 লিঙ্গ : মহিলা | | | নাম : সুখমা কয়াল স্বামীর নাম: কুঞ্জ কয়াল বাড়ির নং : 2/81/2 বয়স : 71 লিঙ্গ : মহিলা | | |
| 580 | LMW3589553 | ফটো উপলব্ধ | 581 | WB/18/108/027143 | ফটো উপলব্ধ | 582 | WB/18/108/027160 | ফটো উপলব্ধ |
| নাম : অমল কয়াল পিতার নাম: কুঞ্জ কয়াল বাড়ির নং : 2/81/2 বয়স : 44 লিঙ্গ : পুরুষ | | | নাম : বাবালু মোল্লা পিতার নাম: আব্দুলরেজাক মোল্লা বাড়ির নং : 2/81/2 বয়স : 61 লিঙ্গ : পুরুষ | | | নাম : সালাউদ্দিন আলি মোল্লা পিতার নাম: এসরাইল মোল্লা বাড়ির নং : 2/81/2 বয়স : 60 লিঙ্গ : পুরুষ | | |
| 583 | WB/18/108/027325 | ফটো উপলব্ধ | 584 | WB/18/108/027129 | ফটো উপলব্ধ | 585 | LMW2095073 | ফটো উপলব্ধ |
| নাম : দৌলত আলি মোল্লা পিতার নাম: ইসরাইল মোল্লা বাড়ির নং : 2/81/2 বয়স : 47 লিঙ্গ : পুরুষ | | | নাম : ইলা দত্ত স্বামীর নাম: রতনময় দত্ত বাড়ির নং : 2/82 বয়স : 66 লিঙ্গ : মহিলা | | | নাম : পম্পা দত্ত পিতার নাম: রতনময় দত্ত বাড়ির নং : 2/82 বয়স : 43 লিঙ্গ : মহিলা | | |
| 586 | SCG3133691 | ফটো উপলব্ধ | 587 | WB/18/108/027225 | ফটো উপলব্ধ | 588 | WB/18/108/027425 | ফটো উপলব্ধ |
| নাম : সুধীর রঞ্জন দত্ত পিতার নাম: শ্রীমন্ত মোহন দত্ত বাড়ির নং : 2/82A বয়স : 86 লিঙ্গ : পুরুষ | | | নাম : বিশ্বনাথ দাস পিতার নাম: মহেন্দ্র দাস বাড়ির নং : 2/83 বয়স : 91 লিঙ্গ : পুরুষ | | | নাম : দুলু দাস পিতার নাম: হরলাল দাস বাড়ির নং : 2/83 বয়স : 66 লিঙ্গ : মহিলা | | |
| 589 | WB/18/108/027167 | ফটো উপলব্ধ | 590 | WB/18/108/027388 | ফটো উপলব্ধ | 591 | WB/18/108/027197 | ফটো উপলব্ধ |
| নাম : স্বপন দাস পিতার নাম: হরলাল দাস বাড়ির নং : 2/83 বয়স : 58 লিঙ্গ : পুরুষ | | | নাম : ভরত দাস পিতার নাম: বিশ্বনাথ দাস বাড়ির নং : 2/83 বয়স : 55 লিঙ্গ : পুরুষ | | | নাম : কালীপদ দাস পিতার নাম: হরলাল দাস বাড়ির নং : 2/83 বয়স : 54 লিঙ্গ : পুরুষ | | |
| 592 | SCG3133840 | ফটো উপলব্ধ | 593 | SCG2823383 | ফটো উপলব্ধ | # 594 | LMW2085421 | ফটো উপলব্ধ |
| নাম : লক্ষ্মী দাস স্বামীর নাম: ভরত দাস বাড়ির নং : 2/83 বয়স : 51 লিঙ্গ : মহিলা | | | নাম : মিঠু দাস স্বামীর নাম: কালীপদ দাস বাড়ির নং : 2/83 বয়স : 39 লিঙ্গ : মহিলা | | | নাম : বিমল কুমার দাস পিতার নাম: ননী গোপাল দাস বাড়ির নং : 2/85 সুচেতা নগর বয়স : 57 লিঙ্গ : পুরুষ | | |
| 595 | LMW2085413 | ফটো উপলব্ধ | 596 | WB/18/108/027315 | ফটো উপলব্ধ | #2 597 | SCG2983096 | ফটো উপলব্ধ |
| নাম : মধুমিতা দাস স্বামীর নাম: বিমল কুমার দাস বাড়ির নং : 2/85 বয়স : 47 লিঙ্গ : মহিলা | | | নাম : উর্মিলা তেওয়ারী স্বামীর নাম: সুরেন্দ্রনাথ তেওয়ারী বাড়ির নং : 2/85 বয়স : 71 লিঙ্গ : মহিলা | | | নাম : পুনম উপাধ্যায় পিতার নাম: সুরেন্দ্রনাথ তেওয়ারী বাড়ির নং : 2/85 বয়স : 44 লিঙ্গ : মহিলা | | |

| | | | | | |
|---|--------------------------------|--|--------------------------------|--|--------------------------------|
| 598 নাম : শ্যামল মিত্র পিতার নাম: ভবতোষ মিত্র বাড়ির নং : 2/86 বয়স : 66 লিঙ্গ : পুরুষ | LMW0058743 ফটো উপলব্ধ | 599 নাম : মুন মিত্র স্বামীর নাম: শ্যামল মিত্র বাড়ির নং : 2/86 বয়স : 65 লিঙ্গ : মহিলা | LMW4412417 ফটো উপলব্ধ | 600 নাম : মৌসুমী মিত্র স্বামীর নাম: আনন্দ মিত্র বাড়ির নং : 2/86 বয়স : 55 লিঙ্গ : মহিলা | LMW4412425 ফটো উপলব্ধ |
| S 601 নাম : নীলেশ মিত্র পিতার নাম: নির্মলচন্দ্র মিত্র বাড়ির নং : 2/86 বয়স : 53 লিঙ্গ : পুরুষ | WB/18/108/027274 ফটো উপলব্ধ | 602 নাম : আনন্দ মিত্র পিতার নাম: ভবতোষ মিত্র বাড়ির নং : 2/86 B বয়স : 61 লিঙ্গ : পুরুষ | WB/18/108/027152 ফটো উপলব্ধ | 603 নাম : পুতুলরানী দে স্বামীর নাম: গোপাল দে বাড়ির নং : 2/87 বয়স : 89 লিঙ্গ : মহিলা | WB/18/108/027105 ফটো উপলব্ধ |
| 604 নাম : চম্পা দে স্বামীর নাম: তরুন কান্তি দে বাড়ির নং : 2/87 বয়স : 54 লিঙ্গ : মহিলা | LMW4412441 ফটো উপলব্ধ | 605 নাম : মনোজকান্তি ঠাকুরতা পিতার নাম: মুনালকান্তি ঠাকুরতা বাড়ির নং : 2/88 বয়স : 59 লিঙ্গ : পুরুষ | WB/18/108/027130 ফটো উপলব্ধ | 606 নাম : কৃষ্ণা ঠাকুরতা স্বামীর নাম: মিলন ঠাকুরতা বাড়ির নং : 2/88A বয়স : 61 লিঙ্গ : মহিলা | LMW3009313 ফটো উপলব্ধ |
| 607 নাম : তুহিন গোস্বামী পিতার নাম: ব্রজেন্দ্রকিশোর গোস্বামী বাড়ির নং : 2/89 বয়স : 54 লিঙ্গ : পুরুষ | WB/18/108/027267 ফটো উপলব্ধ | 608 নাম : মৌসুমী নাগ স্বামীর নাম: কৌশিক বরন নাগ বাড়ির নং : 2/89 বয়স : 45 লিঙ্গ : মহিলা | LMW3589900 ফটো উপলব্ধ | 609 নাম : কৌশিকবরন নাগ পিতার নাম: নিখিলবরন নাগ বাড়ির নং : 2/89 বয়স : 44 লিঙ্গ : পুরুষ | LMW3009354 ফটো উপলব্ধ |
| 610 নাম : দিলীপ নন্দী পিতার নাম: হরমোহন নন্দী বাড়ির নং : 2/89 বয়স : 73 লিঙ্গ : পুরুষ | WB/18/108/027329 ফটো উপলব্ধ | 611 নাম : জয়া নন্দী স্বামীর নাম: দিলীপ নন্দী বাড়ির নং : 2/89 বয়স : 62 লিঙ্গ : মহিলা | WB/18/108/027330 ফটো উপলব্ধ | 612 নাম : জয়দীপ নন্দী পিতার নাম: দিলীপ নন্দী বাড়ির নং : 2/89 বয়স : 38 লিঙ্গ : পুরুষ | LMW4826210 ফটো উপলব্ধ |
| 613 নাম : অনিমা দাস স্বামীর নাম: উমাপদ দাস বাড়ির নং : 2/89C বয়স : 94 লিঙ্গ : মহিলা | LMW3009081 ফটো উপলব্ধ | 614 নাম : সুনীপ কুমার দাস পিতার নাম: উমাপদ দাস বাড়ির নং : 2/89C বয়স : 67 লিঙ্গ : পুরুষ | LMW3009339 ফটো উপলব্ধ | 615 নাম : সীমা দাস স্বামীর নাম: অনিল দাস বাড়ির নং : 2/90 বয়স : 69 লিঙ্গ : মহিলা | WB/18/108/027205 ফটো উপলব্ধ |
| 616 নাম : মানবেন্দ্র চক্রবর্তী পিতার নাম: কালীশঙ্কর চক্রবর্তী বাড়ির নং : 2/90A বয়স : 60 লিঙ্গ : পুরুষ | SCG3133741 ফটো উপলব্ধ | 617 নাম : উজ্জল চক্রবর্তী পিতার নাম: কালীশঙ্কর চক্রবর্তী বাড়ির নং : 2/90A বয়স : 56 লিঙ্গ : পুরুষ | WB/18/108/027102 ফটো উপলব্ধ | 618 নাম : ববিতা চক্রবর্তী স্বামীর নাম: মানবেন্দ্র চক্রবর্তী বাড়ির নং : 2/90A বয়স : 52 লিঙ্গ : মহিলা | LMW1865385 ফটো উপলব্ধ |
| 619 নাম : রুপা চক্রবর্তী পিতার নাম: উজ্জল চক্রবর্তী বাড়ির নং : 2/90A বয়স : 49 লিঙ্গ : পুরুষ | WB/18/108/027099 ফটো উপলব্ধ | 620 নাম : লক্ষ্মীবালা দাস পিতার নাম: কালীপদ দাস বাড়ির নং : 2/92 বয়স : 81 লিঙ্গ : মহিলা | SCG3133758 ফটো উপলব্ধ | 621 নাম : শর্মিষ্ঠা মজুমদার পিতার নাম: নারায়ণচন্দ্র মজুমদার বাড়ির নং : 2/94 বয়স : 54 লিঙ্গ : মহিলা | LMW4412490 ফটো উপলব্ধ |
| 622 নাম : নবারুণ মজুমদার পিতার নাম: নারায়ণচন্দ্র মজুমদার বাড়ির নং : 2/94 বয়স : 52 লিঙ্গ : পুরুষ | LMW4412508 ফটো উপলব্ধ | # 623 নাম : রাজশ্রী মজুমদার স্বামীর নাম: নবারুণ মজুমদার বাড়ির নং : 2/94 বয়স : 48 লিঙ্গ : মহিলা | SCG2290658 ফটো উপলব্ধ | 624 নাম : ময়ূখ মালী দাস পিতার নাম: মধুসূজন দাস বাড়ির নং : 2/95 বয়স : 33 লিঙ্গ : পুরুষ | SCG2290641 ফটো উপলব্ধ |
| 625 নাম : মৈনাক মৌলী দাস পিতার নাম: মধুসূজন দাস বাড়ির নং : 2/95 বয়স : 33 লিঙ্গ : পুরুষ | SCG2290633 ফটো উপলব্ধ | 626 নাম : শিপ্রা সেনগুপ্ত স্বামীর নাম: প্রশান্ত সেনগুপ্ত বাড়ির নং : 2/95 বয়স : 81 লিঙ্গ : মহিলা | LMW0059162 ফটো উপলব্ধ | 627 নাম : শ্রী কুশানু সেনগুপ্ত পিতার নাম: প্রশান্ত কুমার সেনগুপ্ত বাড়ির নং : 2/95 বয়স : 42 লিঙ্গ : পুরুষ | LMW3009685 ফটো উপলব্ধ |



| | | | | | |
|--|--------------------------------|---|--------------------------------|---|--------------------------------|
| 628 নাম : সর্বানী চক্রবর্তী পিতার নাম: সূশান্ত চক্রবর্তী বাড়ির নং : 2/96 বয়স : 44 লিঙ্গ : মহিলা | LMW3009446 ফটো উপলব্ধ | 629 নাম : শাঁওলী ভরসা পিতার নাম: অরবিন্দ ভরসা বাড়ির নং : 2/97 বয়স : 48 লিঙ্গ : মহিলা | LMW2087716 ফটো উপলব্ধ | 630 নাম : শ্রাবতী ভরসা পিতার নাম: অরবিন্দ ভরসা বাড়ির নং : 2/97 বয়স : 49 লিঙ্গ : মহিলা | LMW1871953 ফটো উপলব্ধ |
| 631 নাম : মঞ্জুলা রায় স্বামীর নাম: মহিতোষ রায় বাড়ির নং : 2/108 বয়স : 81 লিঙ্গ : মহিলা | WB/18/108/027450 ফটো উপলব্ধ | 632 নাম : মঞ্জু রায় স্বামীর নাম: প্রীতিপ্রকাশ রায় বাড়ির নং : 2/108 বয়স : 69 লিঙ্গ : মহিলা | WB/18/108/027449 ফটো উপলব্ধ | 633 নাম : অঞ্জু দত্ত স্বামীর নাম: দেবব্রত দত্ত বাড়ির নং : 2/109 বয়স : 67 লিঙ্গ : মহিলা | WB/18/108/027413 ফটো উপলব্ধ |
| 634 নাম : প্রভা ব্যানার্জী স্বামীর নাম: স্বপন কুমার ব্যানার্জী বাড়ির নং : 2/111 বয়স : 69 লিঙ্গ : মহিলা | WB/18/108/027462 ফটো উপলব্ধ | 635 নাম : সুভাষচন্দ্র দাস পিতার নাম: ভুবনচন্দ্র দাস বাড়ির নং : 2/112 বয়স : 70 লিঙ্গ : পুরুষ | WB/18/108/027338 ফটো উপলব্ধ | 636 নাম : স্বরাজ দাস পিতার নাম: সুভাষ চন্দ্র দাস বাড়ির নং : 2/112 বয়স : 44 লিঙ্গ : পুরুষ | LMW3009461 ফটো উপলব্ধ |
| 637 নাম : সুজয় দাস পিতার নাম: সুভাষ চন্দ্র দাস বাড়ির নং : 2/112 বয়স : 41 লিঙ্গ : পুরুষ | LMW3589918 ফটো উপলব্ধ | 638 নাম : সমীর চক্রবর্তী পিতার নাম: নগেন্দ্রনাথ চক্রবর্তী বাড়ির নং : 2/115 বয়স : 72 লিঙ্গ : পুরুষ | WB/18/108/027276 ফটো উপলব্ধ | 639 নাম : শুভ্রা চক্রবর্তী স্বামীর নাম: সমীর চক্রবর্তী বাড়ির নং : 2/115 বয়স : 66 লিঙ্গ : মহিলা | WB/18/108/027277 ফটো উপলব্ধ |
| 640 নাম : অর্কপ্রভ চক্রবর্তী পিতার নাম: সমীর চক্রবর্তী বাড়ির নং : 2/115 বয়স : 44 লিঙ্গ : পুরুষ | LMW3009487 ফটো উপলব্ধ | 641 নাম : সোমশুভ্র চক্রবর্তী পিতার নাম: সমীর চক্রবর্তী বাড়ির নং : 2/115 বয়স : 40 লিঙ্গ : পুরুষ | LMW3589926 ফটো উপলব্ধ | 642 নাম : অনিমা দত্ত স্বামীর নাম: তাপস দত্ত বাড়ির নং : 3 বয়স : 57 লিঙ্গ : মহিলা | SCG0055707 ফটো উপলব্ধ |
| 643 নাম : ঝর্না সাহা স্বামীর নাম: বাসুদেব সাহা বাড়ির নং : 4 বয়স : 67 লিঙ্গ : মহিলা | WB/18/108/027232 ফটো উপলব্ধ | 644 নাম : অরুণ সাহা পিতার নাম: বাসুদেব সাহা বাড়ির নং : 4 বয়স : 50 লিঙ্গ : পুরুষ | WB/18/108/027384 ফটো উপলব্ধ | # 645 নাম : এনাক্ষী পাল পিতার নাম: বাসুদেব পাল বাড়ির নং : 4/27 যাদবগড় বয়স : 33 লিঙ্গ : মহিলা | SCG2757755 ফটো উপলব্ধ |
| 646 নাম : বৃদ্ধদেব দে পিতার নাম: মালতী দে বাড়ির নং : 4/30 বয়স : 50 লিঙ্গ : পুরুষ | WB/18/108/027164 ফটো উপলব্ধ | 647 নাম : মাধবী পাল স্বামীর নাম: অলোক কুমার পাল বাড়ির নং : 4/32 বয়স : 47 লিঙ্গ : মহিলা | SCG2598126 ফটো উপলব্ধ | 648 নাম : হিংমাত্ত মজুমদার পিতার নাম: নিখিল মজুমদার বাড়ির নং : 4/38A বয়স : 65 লিঙ্গ : পুরুষ | SCG3203247 ফটো উপলব্ধ |
| 649 নাম : নন্দিতা মজুমদার স্বামীর নাম: হিমশান্ত মজুমদার বাড়ির নং : 4/38A বয়স : 63 লিঙ্গ : মহিলা | SCG3203262 ফটো উপলব্ধ | 650 নাম : বিদ্যুৎ মজুমদার পিতার নাম: নিখিল মজুমদার বাড়ির নং : 8/38এ, যাদবগড় বয়স : 56 লিঙ্গ : পুরুষ | SCG3133709 ফটো উপলব্ধ | 651 নাম : সুনন্দা মজুমদার স্বামীর নাম: বিদ্যুৎ মজুমদার বাড়ির নং : 4/38এ, যাদবগড় বয়স : 41 লিঙ্গ : মহিলা | LMW4175048 ফটো উপলব্ধ |
| 652 নাম : সুমন ভট্টাচার্য্য পিতার নাম: তপন কুমার ভট্টাচার্য্য বাড়ির নং : 4/55 বয়স : 41 লিঙ্গ : পুরুষ | LMW3589736 ফটো উপলব্ধ | 653 নাম : ছায়ান ঘোষ স্বামীর নাম: বিমান ঘোষ বাড়ির নং : 6 বয়স : 66 লিঙ্গ : মহিলা | WB/18/108/027427 ফটো উপলব্ধ | 654 নাম : মনোজ মজুমদার পিতার নাম: মনোজনাথ মজুমদার বাড়ির নং : 6 বয়স : 63 লিঙ্গ : পুরুষ | WB/18/108/027438 ফটো উপলব্ধ |
| 655 নাম : জলি মজুমদার স্বামীর নাম: মনোজ মজুমদার বাড়ির নং : 6 বয়স : 51 লিঙ্গ : মহিলা | LMW0089052 ফটো উপলব্ধ | 656 নাম : লক্ষী মজুমদার পিতার নাম: উপেন্দ্র নাথ মজুমদার বাড়ির নং : 6 বয়স : 80 লিঙ্গ : মহিলা | WB/18/108/027114 ফটো উপলব্ধ | 657 নাম : সৃজনী মজুমদার পিতার নাম: মনোজ মজুমদার বাড়ির নং : 6 স্কুল রোড বয়স : 25 লিঙ্গ : মহিলা | SCG3182623 ফটো উপলব্ধ |



| | | | | | | | | |
|---|------------------|------------|---|------------------|------------|--|------------------|------------|
| 658 | WB/18/108/027040 | ফটো উপলব্ধ | 659 | LMW3589793 | ফটো উপলব্ধ | # 660 | LMW3551496 | ফটো উপলব্ধ |
| নাম : বিবেক বসু পিতার নাম: ব্রহ্মপদ বসু বাড়ির নং : 7 বয়স : 59 লিঙ্গ : পুরুষ | | | নাম : অশোকা রায় স্বামীর নাম: সুকেশ রায় বাড়ির নং : 7 বয়স : 73 লিঙ্গ : মহিলা | | | নাম : রাজা সমিত নারায়ণ রায় পিতার নাম: শংকর নারায়ণ রায় বাড়ির নং : 8/14B বয়স : 48 লিঙ্গ : পুরুষ | | |
| 661 | SCG3648565 | ফটো উপলব্ধ | 662 | SCG3130754 | ফটো উপলব্ধ | 663 | LMW1871979 | ফটো উপলব্ধ |
| নাম : সুরশ্রী দাস পিতার নাম: বিমলকুমার বাড়ির নং : 2/85 বয়স : 21 লিঙ্গ : মহিলা | | | নাম : উদয়ন বন্দ্যোপাধ্যায় পিতার নাম: অরুণ কুমার বন্দ্যোপাধ্যায় বাড়ির নং : 10 বয়স : 58 লিঙ্গ : পুরুষ | | | নাম : সংঘমিত্রা ব্যানার্জী স্বামীর নাম: উদয়ন ব্যানার্জী বাড়ির নং : 10 বয়স : 50 লিঙ্গ : মহিলা | | |
| 664 | WB/18/108/027086 | ফটো উপলব্ধ | 665 | SCG2823391 | ফটো উপলব্ধ | 666 | LMW0057406 | ফটো উপলব্ধ |
| নাম : রঞ্জন কর্মকার পিতার নাম: উপেন কর্মকার বাড়ির নং : 10 বয়স : 59 লিঙ্গ : পুরুষ | | | নাম : ঋষভ কর্মকার পিতার নাম: রঞ্জন কর্মকার বাড়ির নং : 10 বয়স : 28 লিঙ্গ : পুরুষ | | | নাম : প্রবীর কুমার মুখার্জী পিতার নাম: সনৎ কুমার মুখার্জী বাড়ির নং : 10 বয়স : 54 লিঙ্গ : পুরুষ | | |
| 667 | LMW1860493 | ফটো উপলব্ধ | 668 | SCG2290708 | ফটো উপলব্ধ | 669 | SCG1408400 | ফটো উপলব্ধ |
| নাম : অঞ্জন বোস পিতার নাম: নিরোজকুমার বোস বাড়ির নং : 12 বয়স : 66 লিঙ্গ : পুরুষ | | | নাম : বর্ষা দে পিতার নাম: চিত্তরঞ্জন দে বাড়ির নং : 14 বয়স : 31 লিঙ্গ : মহিলা | | | নাম : অনিমেঘ দত্ত পিতার নাম: তাপস বাড়ির নং : 16/1 বয়স : 38 লিঙ্গ : পুরুষ | | |
| 670 | SCG3429719 | ফটো উপলব্ধ | 671 | SCG3610367 | ফটো উপলব্ধ | 672 | LMW0057430 | ফটো উপলব্ধ |
| নাম : দেবাশিস রায় পিতার নাম: শ্যামল কুমার রায় বাড়ির নং : 25 বয়স : 57 লিঙ্গ : পুরুষ | | | নাম : আদিত্য মজুমদার পিতার নাম: নবারণ মজুমদার বাড়ির নং : 2/94 বয়স : 20 লিঙ্গ : পুরুষ | | | নাম : মহঃ রফিক মোল্লা পিতার নাম: লাল মহম্মদ মোল্লা বাড়ির নং : 28/2 বয়স : 57 লিঙ্গ : পুরুষ | | |
| 673 | LMW1864206 | ফটো উপলব্ধ | # 674 | LMW1864198 | ফটো উপলব্ধ | 675 | SCG0056085 | ফটো উপলব্ধ |
| নাম : নমিতা খাঁ স্বামীর নাম: বন্ধিম খাঁ বাড়ির নং : 35 বয়স : 68 লিঙ্গ : মহিলা | | | নাম : সঞ্জয় খাঁ পিতার নাম: বন্ধিম কুমার খাঁ বাড়ির নং : 35 বয়স : 39 লিঙ্গ : পুরুষ | | | নাম : মহুয়া খাঁ স্বামীর নাম: সঞ্জয় খাঁ বাড়ির নং : 35 বয়স : 46 লিঙ্গ : মহিলা | | |
| 676 | LMW4174470 | ফটো উপলব্ধ | 677 | LMW4174462 | ফটো উপলব্ধ | 678 | LMW4933735 | ফটো উপলব্ধ |
| নাম : সুনীল কুমার সরকার পিতার নাম: বিমলেন্দু সরকার বাড়ির নং : 36 বয়স : 83 লিঙ্গ : পুরুষ | | | নাম : মঞ্জু সরকার স্বামীর নাম: সুনীল কুমার সরকার বাড়ির নং : 36 বয়স : 73 লিঙ্গ : মহিলা | | | নাম : ত্রিশিতা মজুমদার পিতার নাম: আশীষ কুমার মজুমদার বাড়ির নং : 37/1 বয়স : 36 লিঙ্গ : মহিলা | | |
| 679 | SCG3175452 | ফটো উপলব্ধ | 680 | SCG3643921 | ফটো উপলব্ধ | 681 | SCG3127040 | ফটো উপলব্ধ |
| নাম : কথা মজুমদার স্বামীর নাম: আশীষ কুমার মজুমদার বাড়ির নং : 37/1 বয়স : 66 লিঙ্গ : মহিলা | | | নাম : উত্তরণ মজুমদার পিতার নাম: বিদ্যৎ মজুমদার বাড়ির নং : 4/38-এ বয়স : 20 লিঙ্গ : পুরুষ | | | নাম : তপতী চক্রবর্তী স্বামীর নাম: জয়দীপ চক্রবর্তী বাড়ির নং : 40/ডি বয়স : 74 লিঙ্গ : মহিলা | | |
| 682 | WB/18/108/027161 | ফটো উপলব্ধ | 683 | WB/18/108/027209 | ফটো উপলব্ধ | 684 | WB/18/108/027258 | ফটো উপলব্ধ |
| নাম : বিশ্বজিৎ গুপ্ত পিতার নাম: পরিমল গুপ্ত বাড়ির নং : 58 বয়স : 61 লিঙ্গ : পুরুষ | | | নাম : জয়ন্তী গুপ্ত স্বামীর নাম: পরিমল গুপ্ত বাড়ির নং : 58 বয়স : 58 লিঙ্গ : মহিলা | | | নাম : সত্যজিৎ গুপ্ত পিতার নাম: পরিমল গুপ্ত বাড়ির নং : 58 বয়স : 56 লিঙ্গ : পুরুষ | | |
| 685 | WB/18/108/027210 | ফটো উপলব্ধ | 686 | LMW0059725 | ফটো উপলব্ধ | 687 | LMW0059733 | ফটো উপলব্ধ |
| নাম : শর্মিষ্ঠা গুপ্ত স্বামীর নাম: বিশ্বজিৎ গুপ্ত বাড়ির নং : 58 বয়স : 53 লিঙ্গ : মহিলা | | | নাম : বিপদ ভঞ্জন পাল পিতার নাম: অতীন্দ্র চন্দ্র পাল বাড়ির নং : 59 বয়স : 66 লিঙ্গ : পুরুষ | | | নাম : স্বপ্না পাল স্বামীর নাম: বিপদ ভঞ্জন পাল বাড়ির নং : 59 বয়স : 64 লিঙ্গ : মহিলা | | |



| | | | | | | | | | | | |
|-----|------------------|--|------------|-----|------------------|---|------------|-----|------------------|--|------------|
| 688 | WB/18/108/027206 | নাম : বিজলী গুপ্ত স্বামীর নাম: মানিক গুপ্ত বাড়ির নং : 82 বয়স : 73 লিঙ্গ : মহিলা | ফটো উপলব্ধ | 689 | WB/18/108/027217 | নাম : সোনালী গুপ্ত পিতার নাম: মানিক গুপ্ত বাড়ির নং : 82 বয়স : 52 লিঙ্গ : মহিলা | ফটো উপলব্ধ | 690 | WB/18/108/027181 | নাম : মালু ঠাকুরতা স্বামীর নাম: অমর্ত্য রায় চৌধুরী বাড়ির নং : 82 বয়স : 59 লিঙ্গ : মহিলা | ফটো উপলব্ধ |
| 691 | LMW0059634 | নাম : অমিতাভ চৌধুরী পিতার নাম: চন্দ্রকান্ত চৌধুরী বাড়ির নং : 110 বয়স : 54 লিঙ্গ : পুরুষ | ফটো উপলব্ধ | 692 | WB/18/108/027347 | নাম : সুমিতাভ চৌধুরী পিতার নাম: চন্দ্রকান্ত চৌধুরী বাড়ির নং : 110 বয়স : 49 লিঙ্গ : পুরুষ | ফটো উপলব্ধ | 693 | LMW4175113 | নাম : সুমন শূর পিতার নাম: শিবপ্রসাদ শূর বাড়ির নং : 110 বয়স : 40 লিঙ্গ : পুরুষ | ফটো উপলব্ধ |
| 694 | LMW3009586 | নাম : স্বরূপ বন্দ্যোপাধ্যায় মায়ের নাম: প্রভা ব্যানার্জী বাড়ির নং : 111/2 বয়স : 44 লিঙ্গ : পুরুষ | ফটো উপলব্ধ | 695 | LMW4412516 | নাম : পিয়সী ভরসা স্বামীর নাম: অনাদী গায়েন বাড়ির নং : 208 বয়স : 51 লিঙ্গ : মহিলা | ফটো উপলব্ধ | 696 | SCG3594231 | নাম : অনুপ্রভ গায়েন মায়ের নাম: পিয়সী ভরসা বাড়ির নং : 208 বয়স : 26 লিঙ্গ : পুরুষ | ফটো উপলব্ধ |
| 697 | GVK2900652 | নাম : দেবমিত্রা মুখার্জী পিতার নাম: নির্মল দেব বাড়ির নং : FL-5S/E,2/73 বয়স : 42 লিঙ্গ : মহিলা | ফটো উপলব্ধ | 698 | SCG3133774 | নাম : তারক দাস পিতার নাম: বিশ্বনাথ দাস বাড়ির নং : ফ্ল্যাট নং জী1 বয়স : 60 লিঙ্গ : পুরুষ | ফটো উপলব্ধ | 699 | LMW2090645 | নাম : শম্পা দত্ত স্বামীর নাম: বিবস্বান মন্ডল বাড়ির নং : ময়ূরমহল বয়স : 46 লিঙ্গ : মহিলা | ফটো উপলব্ধ |
| 700 | SCG3035979 | নাম : ঐন্দ্রিলা বোস পিতার নাম: অঞ্জন বোস বাড়ির নং : পি 12 বয়স : 26 লিঙ্গ : মহিলা | ফটো উপলব্ধ | 701 | LMW1859859 | নাম : সোমা বোস স্বামীর নাম: অঞ্জন বসু বাড়ির নং : P/12 বয়স : 58 লিঙ্গ : মহিলা | ফটো উপলব্ধ | 702 | SCG3667110 | নাম : সুপ্রভাত ভট্টাচার্য পিতার নাম: সুনির্মল ভট্টাচার্য বাড়ির নং : 4/32বি বয়স : 19 লিঙ্গ : পুরুষ | ফটো উপলব্ধ |
| 703 | SCG3697174 | নাম : অন্তরলীনা দাস পিতার নাম: রতন দাস বাড়ির নং : 2/72, বয়স : 19 লিঙ্গ : মহিলা | ফটো উপলব্ধ | | | | | | | | |



| | | |
|--|---|------------|
| 704 | 1 | SCG3714029 |
| নাম : সুদেষ্ণা ত্রিবেদী স্বামীর নাম: শুভ্রজিৎ ভট্টাচার্জী বাড়ির নং : 2/109 বয়স : 50 লিঙ্গ : মহিলা | | |
| ফটো উপলব্ধ | | |

| | | |
|--|---|------------|
| 705 | 1 | SCG3714078 |
| নাম : শুভ্রজিৎ ভট্টাচার্জী পিতার নাম: বিমলেন্দু ভট্টাচার্জী বাড়ির নং : 2/109 বয়স : 50 লিঙ্গ : পুরুষ | | |
| ফটো উপলব্ধ | | |

| | | |
|--|---|------------|
| 706 | 3 | SCG3715844 |
| নাম : টিনা দে পিতার নাম: সন্তোষ দে বাড়ির নং : 29 বয়স : 36 লিঙ্গ : মহিলা | | |
| ফটো উপলব্ধ | | |

| | | |
|---|---|------------|
| 707 | 4 | SCG3717337 |
| নাম : নিসারুত আহমেদ পিতার নাম: আহমেদ আলী মোল্লা বাড়ির নং : 2/27 বয়স : 19 লিঙ্গ : মহিলা | | |
| ফটো উপলব্ধ | | |

| | | |
|--|---|------------|
| 708 | 4 | SCG3717386 |
| নাম : সুভা দে মায়ের নাম: নমিতা দে বাড়ির নং : 2/30 বয়স : 20 লিঙ্গ : পুরুষ | | |
| ফটো উপলব্ধ | | |

| | | |
|--|---|------------|
| 709 | 1 | SCG3717436 |
| নাম : নীলেশ মিত্র পিতার নাম: নির্মলচন্দ্র মিত্র বাড়ির নং : 2/86এ, সুচেতা নগর, হস্ত বয়স : 53 লিঙ্গ : পুরুষ | | |
| ফটো উপলব্ধ | | |

| | | |
|--|---|------------|
| 710 | 3 | ZYR3339199 |
| নাম : সৌরভ শেখর চ্যাটার্জী পিতার নাম: শক্তিপদ চ্যাটার্জী বাড়ির নং : ফ্ল্যাট নং-বি, ফাস্ট ফ্লোর বয়স : 51 লিঙ্গ : পুরুষ | | |
| ফটো উপলব্ধ | | |

| | | |
|--|---|------------|
| 711 | 3 | ZYR3339181 |
| নাম : ইতি চ্যাটার্জী স্বামীর নাম: শক্তিপদ চ্যাটার্জী বাড়ির নং : ফ্ল্যাট নং-বি, ফাস্ট ফ্লোর বয়স : 80 লিঙ্গ : মহিলা | | |
| ফটো উপলব্ধ | | |



| | | |
|--|---|------------|
| 712 | 2 | SCG3794674 |
| নাম : রিমা মোলা স্বামীর নাম: রিয়াজ মোলা বাড়ির নং : 2/30 বয়স : 26 লিঙ্গ : মহিলা | | ফটো উপলব্ধ |

| | | |
|---|---|------------|
| 713 | 3 | SCG3794823 |
| নাম : দিবিশা পাল পিতার নাম: দীপঙ্কর কুমার পাল বাড়ির নং : 4/26 বয়স : 23 লিঙ্গ : মহিলা | | ফটো উপলব্ধ |

| | | |
|---|---|------------|
| 714 | 4 | SCG3795788 |
| নাম : নীলা বোস স্বামীর নাম: বিবেক বোস বাড়ির নং : 6, বয়স : 56 লিঙ্গ : মহিলা | | ফটো উপলব্ধ |

নির্বাচক সংখ্যার সারসংক্ষেপ :

A) নির্বাচকের সংখ্যা :

| | নির্বাচক তালিকার প্রকৃতি | নির্বাচক তালিকার পরিচিতি : | নির্বাচকের সংখ্যা : | | | | |
|--|---|----------------------------|---|-------|--------------|-----|-----|
| | | | পুরুষ | মহিলা | তৃতীয় লিঙ্গ | মোট | |
| I | মূল তালিকা | মূল তালিকা | বিশেষ নিবিড় সংশোধন ২০২৬ এর চূড়ান্ত ভোটার তালিকার সহিত 09-04-2026 তারিখ অবধি সংশোধিত নির্বাচক তালিকা | 319 | 384 | 0 | 703 |
| II | 1- সংযোজন তালিকা | সংযোজনী 1 | বিশেষ সংক্ষিপ্ত সংশোধন 2026 | 4 | 4 | 0 | 8 |
| | | সংযোজনী 2 | ধারাবাহিক সংশোধন 2026 | 0 | 3 | 0 | 3 |
| | | মোট | | 4 | 7 | 0 | 11 |
| III | 2- বিয়োজন তালিকা | সংযোজনী 1 | বিশেষ সংক্ষিপ্ত সংশোধন 2026 | 1 | 0 | 0 | 1 |
| | | সংযোজনী 2 | ধারাবাহিক সংশোধন 2026 | 0 | 0 | 0 | 0 |
| | | মোট | | 1 | 0 | 0 | 1 |
| IV | 'লিঙ্গ ক্ষেত্রের' পরিবর্তনের কারণে পার্থক্য | | | 0 | 0 | 0 | 0 |
| V | বিচারপ্রক্রিয়ার অধীনস্থ | | | 0 | 0 | 0 | 0 |
| VI | বিচার বিভাগীয় আধিকারিক কর্তৃক বিচারপূর্বক নিষ্পত্তির পর বিয়োজিত | | | 2 | 3 | 0 | 5 |
| নির্বাচকের মোট সংখ্যা (I+II-III+IV-V-VI) | | | | 320 | 388 | 0 | 708 |

B) ক্রটি সংশোধনের সংখ্যা :

| নির্বাচক তালিকার প্রকৃতি | নির্বাচক তালিকার পরিচিতি : | ক্রটি সংশোধনের সংখ্যা : |
|--------------------------|-----------------------------|-------------------------|
| সংযোজনী 1 | বিশেষ সংক্ষিপ্ত সংশোধন 2026 | 26 |
| সংযোজনী 2 | ধারাবাহিক সংশোধন 2026 | 2 |
| | মোট | 28 |

নির্বাচক নিবন্ধন আধিকারিকের স্বাক্ষর

E-মৃত, S-স্থানান্তরিত, R-একাধিকবার অন্তর্ভুক্ত, M-নিখোঁজ, Q-যোগ্য নহে