



## নির্বাচক তালিকা 2026 S25 পশ্চিমবঙ্গ

|   |                                |  |       |              |     |                  |                                |         |       |      |                 |                 |   |      |   |        |   |      |                   |     |          |
|---|--------------------------------|--|-------|--------------|-----|------------------|--------------------------------|---------|-------|------|-----------------|-----------------|---|------|---|--------|---|------|-------------------|-----|----------|
| বিধানসভা নির্বাচনক্ষেত্রের নং, নাম ও সংরক্ষণের স্থিতি : 150 - যাদবপুর (সাধারণ)  |                                | অংশ নং : 121   |       |              |     |                  |                                |         |       |      |                 |                 |   |      |   |        |   |      |                   |     |          |
| বিধানসভা নির্বাচনক্ষেত্রটি যে লোকসভা নির্বাচনক্ষেত্রের / ক্ষেত্রসমূহের অন্তর্ভুক্ত তার নং, নাম ও সংরক্ষণ স্থিতি : 22 - যাদবপুর (সাধারণ) |                                |  |       |              |     |                  |                                |         |       |      |                 |                 |   |      |   |        |   |      |                   |     |          |
| 1. সংশোধনের পূর্ণ বিবরণ   |                                |  |       |              |     |                  |                                |         |       |      |                 |                 |   |      |   |        |   |      |                   |     |          |
| সংশোধনের বৎসর :   | 2026                           | নির্বাচক তালিকার পরিচিতি :   |       |              |     |                  |                                |         |       |      |                 |                 |   |      |   |        |   |      |                   |     |          |
| ভিত্তি তারিখ :  | 01-01-2026                     | বিশেষ নিবিড় সংশোধন ২০২৬ এর চূড়ান্ত ভোটার তালিকার সহিত 09-04-2026 তারিখ অবধি সংশোধিত নির্বাচক তালিকা  |       |              |     |                  |                                |         |       |      |                 |                 |   |      |   |        |   |      |                   |     |          |
| সংশোধনের প্রকৃতি :  | ধারাবাহিক সংশোধন 2026          |  |       |              |     |                  |                                |         |       |      |                 |                 |   |      |   |        |   |      |                   |     |          |
| প্রকাশনার তারিখ :   | 09-04-2026                     |  |       |              |     |                  |                                |         |       |      |                 |                 |   |      |   |        |   |      |                   |     |          |
| 2. অংশ ও নির্বাচনী এলাকার পূর্ণ বিবরণ :   |                                |  |       |              |     |                  |                                |         |       |      |                 |                 |   |      |   |        |   |      |                   |     |          |
| অংশের ভাগ নং ও নাম :  |                                |  |       |              |     |                  |                                |         |       |      |                 |                 |   |      |   |        |   |      |                   |     |          |
| 1-ডিবি, মুকুন্দপুর রামকৃষ্ণ পরী   |                                | <table border="1" style="width: 100%; border-collapse: collapse;"> <tr> <td>প্রধান শহর/গ্রাম</td> <td>: কোলকাতা মিউনিসিপাল কর্পোরেশন</td> </tr> <tr> <td>ওয়ার্ড</td> <td>: 109</td> </tr> <tr> <td>থানা</td> <td>: পূর্ব যাদবপুর</td> </tr> <tr> <td>গ্রাম পঞ্চগয়েত</td> <td>:</td> </tr> <tr> <td>ব্লক</td> <td>:</td> </tr> <tr> <td>মহকুমা</td> <td>:</td> </tr> <tr> <td>জেলা</td> <td>: দক্ষিণ 24 পরগণা</td> </tr> <tr> <td>পিন</td> <td>: 700099</td> </tr> </table> |       |              |     | প্রধান শহর/গ্রাম | : কোলকাতা মিউনিসিপাল কর্পোরেশন | ওয়ার্ড | : 109 | থানা | : পূর্ব যাদবপুর | গ্রাম পঞ্চগয়েত | : | ব্লক | : | মহকুমা | : | জেলা | : দক্ষিণ 24 পরগণা | পিন | : 700099 |
| প্রধান শহর/গ্রাম  | : কোলকাতা মিউনিসিপাল কর্পোরেশন |  |       |              |     |                  |                                |         |       |      |                 |                 |   |      |   |        |   |      |                   |     |          |
| ওয়ার্ড   | : 109                          |  |       |              |     |                  |                                |         |       |      |                 |                 |   |      |   |        |   |      |                   |     |          |
| থানা  | : পূর্ব যাদবপুর                |  |       |              |     |                  |                                |         |       |      |                 |                 |   |      |   |        |   |      |                   |     |          |
| গ্রাম পঞ্চগয়েত   | :                              |  |       |              |     |                  |                                |         |       |      |                 |                 |   |      |   |        |   |      |                   |     |          |
| ব্লক  | :                              |  |       |              |     |                  |                                |         |       |      |                 |                 |   |      |   |        |   |      |                   |     |          |
| মহকুমা  | :                              |  |       |              |     |                  |                                |         |       |      |                 |                 |   |      |   |        |   |      |                   |     |          |
| জেলা  | : দক্ষিণ 24 পরগণা              |  |       |              |     |                  |                                |         |       |      |                 |                 |   |      |   |        |   |      |                   |     |          |
| পিন   | : 700099                       |  |       |              |     |                  |                                |         |       |      |                 |                 |   |      |   |        |   |      |                   |     |          |
| 3. ভোট গ্রহন কেন্দ্রের পূর্ণ বিবরণ :  |                                |  |       |              |     |                  |                                |         |       |      |                 |                 |   |      |   |        |   |      |                   |     |          |
| ভোট গ্রহন কেন্দ্রের নং, নাম :   |                                | ভোট গ্রহন কেন্দ্রের শ্রেণী :   |       | শহরাঞ্চল     |     |                  |                                |         |       |      |                 |                 |   |      |   |        |   |      |                   |     |          |
| 121 - হেলেন কেলার ডেফ এন্ড ডাম ইনস্টিটিউশান   |                                | এই অংশে সহায়ক ভোটগ্রহন কেন্দ্রের সংখ্যা   |       | 0            |     |                  |                                |         |       |      |                 |                 |   |      |   |        |   |      |                   |     |          |
| ভোট গ্রহন কেন্দ্রের ঠিকানা :  |                                | :  |       |              |     |                  |                                |         |       |      |                 |                 |   |      |   |        |   |      |                   |     |          |
| হেলেন কেলার ডেফ এন্ড ডাম ইনস্টিটিউশান, রুম-৫, মুকুন্দপুর  |                                |  |       |              |     |                  |                                |         |       |      |                 |                 |   |      |   |        |   |      |                   |     |          |
| 4. নির্বাচকের সংখ্যা :  |                                |  |       |              |     |                  |                                |         |       |      |                 |                 |   |      |   |        |   |      |                   |     |          |
| প্রথম ক্রমিক নং   | শেষ ক্রমিক নং                  | মোট সংখ্যা   |       |              |     |                  |                                |         |       |      |                 |                 |   |      |   |        |   |      |                   |     |          |
|   |                                | পুরুষ  | মহিলা | তৃতীয় লিঙ্গ | মোট |                  |                                |         |       |      |                 |                 |   |      |   |        |   |      |                   |     |          |
| 1   | 774                            | 371  | 393   | 0            | 764 |                  |                                |         |       |      |                 |                 |   |      |   |        |   |      |                   |     |          |

নির্বাচক নিবন্ধন আধিকারিকের স্বাক্ষর

Nazri Naksha

Google Map View

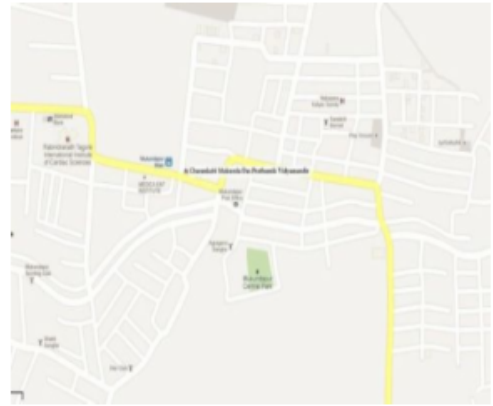

Polling Station Building Front View

Polling Station Front View



Cad View

Key MAP View

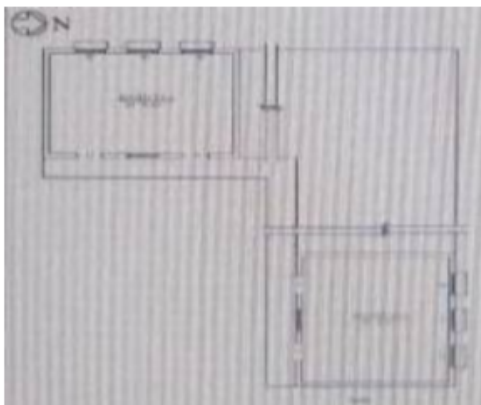

|    |                  |  |            |    |                  |   |            |    |                  |  |            |
|----|------------------|--|------------|----|------------------|---|------------|----|------------------|--|------------|
| 1  | SCG3017829       | নাম : সহেলী ব্যানার্জী<br>পিতার নাম: হরিন্দাস ব্যানার্জী<br>বাড়ির নং : n0360<br>বয়স : 27 লিঙ্গ : মহিলা | ফটো উপলব্ধ | 2  | SCG3023199       | নাম : সান্ত্ব ব্যাপারী<br>পিতার নাম: মন্থথ ব্যাপারী<br>বাড়ির নং : n0356<br>বয়স : 28 লিঙ্গ : পুরুষ         | ফটো উপলব্ধ | 3  | LMW4218152       | নাম : আশীষ চ্যাটার্জী<br>পিতার নাম: দেবী প্রসাদ চ্যাটার্জী<br>বাড়ির নং : n0136<br>বয়স : 67 লিঙ্গ : পুরুষ | ফটো উপলব্ধ |
| 4  | SCG3206950       | নাম : দিলীপ দত্ত<br>পিতার নাম: চন্ডীচরণ দত্ত<br>বাড়ির নং : n0354<br>বয়স : 74 লিঙ্গ : পুরুষ             | ফটো উপলব্ধ | 5  | SCG3039302       | নাম : রিয়া দেবলাথ<br>পিতার নাম: খোকন দেবলাথ<br>বাড়ির নং : n0368<br>বয়স : 31 লিঙ্গ : মহিলা                | ফটো উপলব্ধ | 6  | WB/01/007/609166 | নাম : বনানী দত্ত<br>স্বামীর নাম: দিলীপ দত্ত<br>বাড়ির নং : n0358<br>বয়স : 62 লিঙ্গ : মহিলা                | ফটো উপলব্ধ |
| 7  | DMB1647908       | নাম : নন্দিনী দত্ত<br>স্বামীর নাম: অপর্বকুমার দত্ত<br>বাড়ির নং : n0357<br>বয়স : 57 লিঙ্গ : মহিলা       | ফটো উপলব্ধ | 8  | SCG1485036       | নাম : অঞ্জনা দত্ত<br>স্বামীর নাম: কার্তিক দত্ত<br>বাড়ির নং : n0199<br>বয়স : 52 লিঙ্গ : মহিলা              | ফটো উপলব্ধ | 9  | RNL1666916       | নাম : দেবলীনা দত্ত<br>পিতার নাম: দিলীপ দত্ত<br>বাড়ির নং : n0351<br>বয়স : 34 লিঙ্গ : মহিলা                | ফটো উপলব্ধ |
| 10 | LMW3768397       | নাম : মালা হালদার<br>স্বামীর নাম: মতিলাল হালদার<br>বাড়ির নং : n0047<br>বয়স : 57 লিঙ্গ : মহিলা          | ফটো উপলব্ধ | 11 | LMW4218004       | নাম : অমিত হালদার<br>মায়ের নাম: মালা হালদার<br>বাড়ির নং : 6বি/43<br>বয়স : 41 লিঙ্গ : পুরুষ               | ফটো উপলব্ধ | 12 | SCG2999555       | নাম : মধুমিতা কুমার<br>স্বামীর নাম: ভীষ্ম কুমার<br>বাড়ির নং : n0869<br>বয়স : 38 লিঙ্গ : মহিলা            | ফটো উপলব্ধ |
| 13 | SCG3597788       | নাম : শুকলা প্রধান<br>স্বামীর নাম: বসন্ত প্রধান<br>বাড়ির নং : n0068<br>বয়স : 52 লিঙ্গ : মহিলা          | ফটো উপলব্ধ | 14 | LLH4834222       | নাম : কৃষ্ণগোপাল রায়<br>পিতার নাম: রমেশ রায়<br>বাড়ির নং : n0362<br>বয়স : 71 লিঙ্গ : পুরুষ               | ফটো উপলব্ধ | 15 | WB/18/108/264382 | নাম : শীলা রায়<br>স্বামীর নাম: নিতাই রায়<br>বাড়ির নং : n0094<br>বয়স : 63 লিঙ্গ : মহিলা                 | ফটো উপলব্ধ |
| 16 | LLH4834230       | নাম : বনানী রায়<br>স্বামীর নাম: কৃষ্ণগোপাল রায়<br>বাড়ির নং : n0361<br>বয়স : 52 লিঙ্গ : মহিলা         | ফটো উপলব্ধ | 17 | SCG1872506       | নাম : কবিতা অধিকারী<br>পিতার নাম: ভোলানাথ মন্ডল<br>বাড়ির নং : উতালিকা দ্বিতীয়া<br>বয়স : 78 লিঙ্গ : মহিলা | ফটো উপলব্ধ | 18 | SCG3633252       | নাম : সর্বানী দাস<br>স্বামীর নাম: গোপাল দাস<br>বাড়ির নং : 6বি/10<br>বয়স : 54 লিঙ্গ : মহিলা               | ফটো উপলব্ধ |
| 19 | LMW1887702       | নাম : পার্ণা রায়<br>স্বামীর নাম: সুখরঞ্জন রায়<br>বাড়ির নং : n0370<br>বয়স : 48 লিঙ্গ : মহিলা          | ফটো উপলব্ধ | 20 | SCG2999563       | নাম : স্বপ্নদীপ রায়<br>পিতার নাম: কৃষ্ণ গোপাল রায়<br>বাড়ির নং : n0363<br>বয়স : 28 লিঙ্গ : পুরুষ         | ফটো উপলব্ধ | 21 | WB/18/108/264711 | নাম : সন্ধ্যা সাহা<br>স্বামীর নাম: সরোজ সাহা<br>বাড়ির নং : n0098<br>বয়স : 71 লিঙ্গ : মহিলা               | ফটো উপলব্ধ |
| 22 | WB/18/108/264429 | নাম : সঞ্জীবকুমার সাহা<br>পিতার নাম: প্রিয়লাল সাহা<br>বাড়ির নং : n0047<br>বয়স : 65 লিঙ্গ : পুরুষ      | ফটো উপলব্ধ | 23 | WB/18/108/264076 | নাম : সৃজিত সাহা<br>পিতার নাম: প্রিয়লাল সাহা<br>বাড়ির নং : n0047<br>বয়স : 55 লিঙ্গ : পুরুষ               | ফটো উপলব্ধ | 24 | LMW3768389       | নাম : সুখেন সাহা<br>পিতার নাম: সঞ্জীব সাহা<br>বাড়ির নং : n0047<br>বয়স : 41 লিঙ্গ : পুরুষ                 | ফটো উপলব্ধ |
| 25 | SCG3002458       | নাম : অয়ন্তিকা সান্যাল<br>পিতার নাম: অরুণ সান্যাল<br>বাড়ির নং : n0352<br>বয়স : 26 লিঙ্গ : মহিলা       | ফটো উপলব্ধ | 26 | WB/18/108/264309 | নাম : পদ্মারানী সরকার<br>স্বামীর নাম: অমল্য সরকার<br>বাড়ির নং : n0052<br>বয়স : 83 লিঙ্গ : মহিলা           | ফটো উপলব্ধ | 27 | WB/18/108/264766 | নাম : বিমল সরকার<br>পিতার নাম: নারায়ন সরকার<br>বাড়ির নং : n0366<br>বয়স : 66 লিঙ্গ : পুরুষ               | ফটো উপলব্ধ |
| 28 | WB/18/108/264425 | নাম : ঝর্ণা সরকার<br>স্বামীর নাম: নারায়ন সরকার<br>বাড়ির নং : n0081<br>বয়স : 65 লিঙ্গ : মহিলা          | ফটো উপলব্ধ | 29 | WB/18/108/264533 | নাম : পার্বতী সরকার<br>স্বামীর নাম: মুকুন্দ সরকার<br>বাড়ির নং : n0052<br>বয়স : 57 লিঙ্গ : মহিলা           | ফটো উপলব্ধ | 30 | LMW1914001       | নাম : বুলুরানী সরকার<br>স্বামীর নাম: বিমল সরকার<br>বাড়ির নং : n0367<br>বয়স : 56 লিঙ্গ : মহিলা            | ফটো উপলব্ধ |

|    |                   |   |            |    |                  |  |            |    |            |   |            |
|----|-------------------|---|------------|----|------------------|--|------------|----|------------|---|------------|
| 31 | SCG3019981        | নাম : পল্লীশ্রী সরকার<br>স্বামীর নাম: সুরভ সরকার<br>বাড়ির নং : n0365<br>বয়স : 39 লিঙ্গ : মহিলা                                      | ফটো উপলব্ধ | 32 | SCG3395316       | নাম : জোগিন্দ্র শর্মা<br>পিতার নাম: রামরাজী শর্মা<br>বাড়ির নং : n1885<br>বয়স : 56 লিঙ্গ : পুরুষ  | ফটো উপলব্ধ | 33 | SCG3395332 | নাম : মীনা শর্মা<br>স্বামীর নাম: জোগীন্দ্র শর্মা<br>বাড়ির নং : n1886<br>বয়স : 52 লিঙ্গ : মহিলা  | ফটো উপলব্ধ |
| 34 | SCG3395209        | নাম : সজিত শর্মা<br>পিতার নাম: যোগীন্দ্র শর্মা<br>বাড়ির নং : n1883<br>বয়স : 37 লিঙ্গ : পুরুষ  | ফটো উপলব্ধ | 35 | ZYR1580075       | নাম : আনন্দ শ্রীবাস্তব<br>পিতার নাম: হরিও প্রসাদ শ্রীবাস্তব<br>বাড়ির নং :<br>ইয়ুটিএল022205, দ্বিতীয়া, উতালিক<br>বয়স : 51 লিঙ্গ : পুরুষ | ফটো উপলব্ধ | 36 | AKT1111673 | নাম : দেবরুপা নাগ<br>পিতার নাম: তাপস কুমার নাগ<br>বাড়ির নং : 1G<br>বয়স : 33 লিঙ্গ : মহিলা   | ফটো উপলব্ধ |
| 37 | ZYR1580281        | নাম : নীধী শ্রীবাস্তব<br>স্বামীর নাম: আনন্দ শ্রীবাস্তব<br>বাড়ির নং :<br>ইয়ুটিএল022205, দ্বিতীয়া, উতালিক<br>বয়স : 47 লিঙ্গ : মহিলা | ফটো উপলব্ধ | 38 | LMW4217998       | নাম : মোমিতা রায়চৌধুরী<br>পিতার নাম: তুষার কান্তি রায়চৌধুরী<br>বাড়ির নং : 3<br>বয়স : 41 লিঙ্গ : মহিলা                                  | ফটো উপলব্ধ | 39 | SCG3600772 | নাম : ধীরেন পোদ্দার<br>পিতার নাম: নিত্যানন্দ পোদ্দার<br>বাড়ির নং : 4<br>বয়স : 76 লিঙ্গ : পুরুষ  | ফটো উপলব্ধ |
| 40 | SCG3600616        | নাম : মমতা পোদ্দার<br>স্বামীর নাম: ধীরেন পোদ্দার<br>বাড়ির নং : 4<br>বয়স : 72 লিঙ্গ : মহিলা  | ফটো উপলব্ধ | 41 | LMW4539219       | নাম : তৃষ্ণীম ভট্টাচার্য্য<br>পিতার নাম: সৌমেন্দ্রনাথ ভট্টাচার্য্য<br>বাড়ির নং : উতালিকা লকজরী কোংদোয়িলী<br>বয়স : 49 লিঙ্গ : পুরুষ      | ফটো উপলব্ধ | 42 | LMW1622943 | নাম : সৌমেন্দ্র নাথ ভট্টাচার্য্য<br>পিতার নাম: তারাপদ ভট্টাচার্য্য<br>বাড়ির নং : উতালিকা লকজরী কোংদোয়িলী<br>0204<br>বয়স : 81 লিঙ্গ : পুরুষ | ফটো উপলব্ধ |
| 43 | WB/13/090/0207317 | নাম : অপু পোদ্দার<br>পিতার নাম: ধীরেন পোদ্দার<br>বাড়ির নং : 4<br>বয়স : 50 লিঙ্গ : পুরুষ   | ফটো উপলব্ধ | 44 | WB/08/051/582275 | নাম : সঞ্জয় পোদ্দার<br>স্বামীর নাম: অপু পোদ্দার<br>বাড়ির নং : 4<br>বয়স : 50 লিঙ্গ : মহিলা   | ফটো উপলব্ধ | 45 | SCG3395258 | নাম : সঞ্জীব শর্মা<br>পিতার নাম: জগিন্দ্র শর্মা<br>বাড়ির নং : 4/13/4<br>বয়স : 32 লিঙ্গ : পুরুষ  | ফটো উপলব্ধ |
| 46 | SCG3594637        | নাম : আকাজকা পোদ্দার<br>পিতার নাম: অপু পোদ্দার<br>বাড়ির নং : 4 ইন্সট সন্তোষপুর কো.ওপ.<br>বয়স : 24 লিঙ্গ : মহিলা                     | ফটো উপলব্ধ | 47 | LMW4857900       | নাম : প্রদীপ দেবনাথ<br>পিতার নাম: সুধী দেবনাথ<br>বাড়ির নং : 5A<br>বয়স : 53 লিঙ্গ : পুরুষ   | ফটো উপলব্ধ | 48 | FTQ0640599 | নাম : গীতা দেবনাথ<br>স্বামীর নাম: প্রদীপ দেবনাথ<br>বাড়ির নং : 5এ<br>বয়স : 53 লিঙ্গ : মহিলা  | ফটো উপলব্ধ |
| 49 | SCG3072741        | নাম : মামনী দেবনাথ<br>পিতার নাম: প্রদীপ দেবনাথ<br>বাড়ির নং : 5এ<br>বয়স : 26 লিঙ্গ : মহিলা   | ফটো উপলব্ধ | 50 | LMW3767530       | নাম : সুমিত বনিক<br>পিতার নাম: স্মৃতি কুমার বনিক<br>বাড়ির নং : 6<br>বয়স : 41 লিঙ্গ : পুরুষ   | ফটো উপলব্ধ | 51 | SCG1640143 | নাম : সুনিতা দাস<br>স্বামীর নাম: তাপস দাস<br>বাড়ির নং : 6/1/47<br>বয়স : 39 লিঙ্গ : মহিলা  | ফটো উপলব্ধ |
| 52 | LMW2126571        | নাম : শত দাসগুপ্ত<br>স্বামীর নাম: রতন দাসগুপ্ত<br>বাড়ির নং : 6/2<br>বয়স : 66 লিঙ্গ : মহিলা  | ফটো উপলব্ধ | 53 | SWZ1576974       | নাম : দুলালীরানী পাল<br>পিতার নাম: পঙ্কজ পাল<br>বাড়ির নং : 6/4<br>বয়স : 47 লিঙ্গ : মহিলা   | ফটো উপলব্ধ | 54 | SCG0463406 | নাম : কুনাল চক্রবর্তী<br>পিতার নাম: কানাই লাল চক্রবর্তী<br>বাড়ির নং : 6/6<br>বয়স : 37 লিঙ্গ : পুরুষ   | ফটো উপলব্ধ |
| 55 | SCG3404704        | নাম : সর্নালী সরকার<br>স্বামীর নাম: সুরভ সরকার<br>বাড়ির নং : 6/6<br>বয়স : 29 লিঙ্গ : মহিলা  | ফটো উপলব্ধ | 56 | LMW4218210       | নাম : সুবেন্দু শেখর রায়<br>মায়ের নাম: মীরা রায়<br>বাড়ির নং : 6/33<br>বয়স : 40 লিঙ্গ : পুরুষ   | ফটো উপলব্ধ | 57 | LMW4218194 | নাম : প্রদ্যুৎ রায়<br>পিতার নাম: সুকুমার রায়<br>বাড়ির নং : 6/38<br>বয়স : 40 লিঙ্গ : পুরুষ   | ফটো উপলব্ধ |
| 58 | LMW3170917        | নাম : কুসুমকলি দেশবান্দবী<br>মায়ের নাম: লক্ষ্মী দেশবান্দবী<br>বাড়ির নং : 6/40<br>বয়স : 43 লিঙ্গ : মহিলা                            | ফটো উপলব্ধ | 59 | LMW4536777       | নাম : যাজ্ঞসেনী দেশবান্দবী<br>মায়ের নাম: লক্ষ্মী দেশবান্দবী<br>বাড়ির নং : 6/40<br>বয়স : 42 লিঙ্গ : মহিলা                                | ফটো উপলব্ধ | 60 | SCG3325537 | নাম : শিবু মিত্র<br>পিতার নাম: লক্ষ্মন মিত্র<br>বাড়ির নং : 6/45<br>বয়স : 60 লিঙ্গ : পুরুষ   | ফটো উপলব্ধ |

|  |                  |            |  |                  |            |   |                  |            |
|--|------------------|------------|--|------------------|------------|---|------------------|------------|
| 61<br>নাম : তপন সাহা<br>পিতার নাম: তরনীকান্ত সাহা<br>বাড়ির নং : 6/49<br>বয়স : 66 লিঙ্গ : পুরুষ           | WB/18/108/264755 | ফটো উপলব্ধ | 62<br>নাম : অর্পণ সমাদ্দার<br>পিতার নাম: অরিন্দম সমাদ্দার<br>বাড়ির নং : 6/52<br>বয়স : 23 লিঙ্গ : পুরুষ | SCG3448313       | ফটো উপলব্ধ | 63<br>নাম : সন্ধ্যা অধিকারী<br>স্বামীর নাম: পরিমল আধিকারী<br>বাড়ির নং : 6/59<br>বয়স : 40 লিঙ্গ : মহিলা      | SCG0464909       | ফটো উপলব্ধ |
| 64<br>নাম : অভিষেক ধর<br>পিতার নাম: সমর ধর<br>বাড়ির নং : 6/72<br>বয়স : 42 লিঙ্গ : পুরুষ                  | LMW3559895       | ফটো উপলব্ধ | 65<br>নাম : শান্ত কর্মকার<br>পিতার নাম: অমল কর্মকার<br>বাড়ির নং : 6/72<br>বয়স : 47 লিঙ্গ : পুরুষ       | LMW3170974       | ফটো উপলব্ধ | 66<br>নাম : তাপস কর্মকার<br>পিতার নাম: অমল কর্মকার<br>বাড়ির নং : 6/72<br>বয়স : 43 লিঙ্গ : পুরুষ             | LMW3170156       | ফটো উপলব্ধ |
| 67<br>নাম : নিলু কর্মকার<br>পিতার নাম: অমল কর্মকার<br>বাড়ির নং : 6/72<br>বয়স : 41 লিঙ্গ : পুরুষ          | LMW3559887       | ফটো উপলব্ধ | 68<br>নাম : আরতিবালা বনিক<br>স্বামীর নাম: স্মৃতি বনিক<br>বাড়ির নং : 6B<br>বয়স : 61 লিঙ্গ : মহিলা       | WB/18/108/264027 | ফটো উপলব্ধ | 69<br>নাম : রনজিৎ বনিক<br>পিতার নাম: ব্রজেন বনিক<br>বাড়ির নং : 6B<br>বয়স : 42 লিঙ্গ : পুরুষ                 | LMW3767183       | ফটো উপলব্ধ |
| 70<br>নাম : কিরনবালা ব্যাপারী<br>স্বামীর নাম: বীরেন ব্যাপারী<br>বাড়ির নং : 6B<br>বয়স : 76 লিঙ্গ : মহিলা  | WB/18/108/264569 | ফটো উপলব্ধ | 71<br>নাম : মন্থা ব্যাপারী<br>পিতার নাম: বীরেন ব্যাপারী<br>বাড়ির নং : 6B<br>বয়স : 52 লিঙ্গ : পুরুষ     | WB/18/108/264350 | ফটো উপলব্ধ | 72<br>নাম : মমতা ব্যাপারী<br>স্বামীর নাম: মন্থা ব্যাপারী<br>বাড়ির নং : 6B<br>বয়স : 49 লিঙ্গ : মহিলা         | WB/18/108/264349 | ফটো উপলব্ধ |
| 73<br>নাম : প্রতীমা চৌধুরী<br>স্বামীর নাম: নিমাইচন্দ্র চৌধুরী<br>বাড়ির নং : 6B<br>বয়স : 61 লিঙ্গ : মহিলা | SCG2982494       | ফটো উপলব্ধ | 74<br>নাম : শোভা হালদার<br>স্বামীর নাম: চিত্তরঞ্জন হালদার<br>বাড়ির নং : 6B<br>বয়স : 66 লিঙ্গ : মহিলা   | WB/18/108/264254 | ফটো উপলব্ধ | 75<br>নাম : উজ্জ্বল হালদার<br>পিতার নাম: চিত্তরঞ্জন হালদার<br>বাড়ির নং : 6B<br>বয়স : 44 লিঙ্গ : পুরুষ       | LMW2130169       | ফটো উপলব্ধ |
| 76<br>নাম : তপন হালদার<br>পিতার নাম: বাবলু হালদার<br>বাড়ির নং : 6B<br>বয়স : 53 লিঙ্গ : পুরুষ             | SCG2594620       | ফটো উপলব্ধ | 77<br>নাম : মনোহর মল্লিক<br>পিতার নাম: ব্রজবল্লভ মল্লিক<br>বাড়ির নং : 6B<br>বয়স : 77 লিঙ্গ : পুরুষ     | WB/18/108/264003 | ফটো উপলব্ধ | 78<br>নাম : ভবতোষ মল্লিক<br>পিতার নাম: ব্রজবল্লভ মল্লিক<br>বাড়ির নং : 6B<br>বয়স : 73 লিঙ্গ : পুরুষ          | WB/18/108/264004 | ফটো উপলব্ধ |
| 79<br>নাম : সন্ধ্যা মল্লিক<br>স্বামীর নাম: ভবতোষ মল্লিক<br>বাড়ির নং : 6B<br>বয়স : 66 লিঙ্গ : মহিলা       | WB/18/108/264454 | ফটো উপলব্ধ | 80<br>নাম : প্রশান্ত মল্লিক<br>পিতার নাম: ভবতোষ মল্লিক<br>বাড়ির নং : 6B<br>বয়স : 47 লিঙ্গ : পুরুষ      | LMW3766854       | ফটো উপলব্ধ | 81<br>নাম : রমেশ রাম<br>পিতার নাম: অজ্ঞাত রাম<br>বাড়ির নং : 6B<br>বয়স : 60 লিঙ্গ : পুরুষ                    | LMW1904705       | ফটো উপলব্ধ |
| 82<br>নাম : শ্যামল রায়<br>পিতার নাম: যতীন্দ্র রায়<br>বাড়ির নং : 6B<br>বয়স : 65 লিঙ্গ : পুরুষ           | WB/18/108/264685 | ফটো উপলব্ধ | 83<br>নাম : ইতু রায়<br>স্বামীর নাম: শ্যামল রায়<br>বাড়ির নং : 6B<br>বয়স : 56 লিঙ্গ : মহিলা            | WB/18/108/264295 | ফটো উপলব্ধ | 84<br>নাম : দেবব্রত রায়<br>পিতার নাম: শ্যামল রায়<br>বাড়ির নং : 6B<br>বয়স : 37 লিঙ্গ : পুরুষ               | SCG1640341       | ফটো উপলব্ধ |
| 85<br>নাম : মীনা সাহা<br>স্বামীর নাম: তপন সাহা<br>বাড়ির নং : 6B<br>বয়স : 61 লিঙ্গ : মহিলা                | LMW4535670       | ফটো উপলব্ধ | 86<br>নাম : মৌসুমী সর্দার<br>স্বামীর নাম: তারক সর্দার<br>বাড়ির নং : 6B<br>বয়স : 38 লিঙ্গ : মহিলা       | SCG1640333       | ফটো উপলব্ধ | 87<br>নাম : বিশুনাথ সরকার<br>পিতার নাম: দারায়ন সরকার<br>বাড়ির নং : 6B<br>বয়স : 66 লিঙ্গ : পুরুষ            | SCG1429844       | ফটো উপলব্ধ |
| 88<br>নাম : কমল ঠাকুর<br>পিতার নাম: ভট্টা ঠাকুর<br>বাড়ির নং : 6B<br>বয়স : 56 লিঙ্গ : পুরুষ               | SCG1854603       | ফটো উপলব্ধ | 89<br>নাম : প্রতীমা হালদার<br>স্বামীর নাম: ভূপাল হালদার<br>বাড়ির নং : 6-B<br>বয়স : 71 লিঙ্গ : মহিলা    | SCG2483055       | ফটো উপলব্ধ | 90<br>নাম : তুষারকান্তি অধিকারী<br>পিতার নাম: রাধাশ্যাম অধিকারী<br>বাড়ির নং : 405<br>বয়স : 82 লিঙ্গ : পুরুষ | SCG1872498       | ফটো উপলব্ধ |



বিধানসভা নির্বাচনক্ষেত্রের নং, নাম : 150-যাদবপুর  
ভাগ নং, নাম : 1-ডিবি, মুকুন্দপুর রামকৃষ্ণ পল্লী

|   |                  |            |   |            |            |   |                  |            |
|---|------------------|------------|---|------------|------------|---|------------------|------------|
| 91  | SCG3633666       | ফটো উপলব্ধ | 92  | SCG0463109 | ফটো উপলব্ধ | 93  | WB/18/108/264736 | ফটো উপলব্ধ |
| নাম : সুমিতা দাস<br>স্বামীর নাম: বাসুদেব দাস<br>বাড়ির নং : 6বি/54<br>বয়স : 53 লিঙ্গ : মহিলা             |                  |            | নাম : সুব্রত রায়<br>পিতার নাম: শ্যামল রায়<br>বাড়ির নং : 6-B<br>বয়স : 38 লিঙ্গ : পুরুষ               |            |            | নাম : কেট্ট সর্দার<br>পিতার নাম: গোপাল সর্দার<br>বাড়ির নং : 6-B<br>বয়স : 60 লিঙ্গ : পুরুষ             |                  |            |
| 94  | WB/18/108/264388 | ফটো উপলব্ধ | 95  | SCG2684645 | ফটো উপলব্ধ | 96  | SCG2320364       | ফটো উপলব্ধ |
| নাম : তারক সর্দার<br>পিতার নাম: গোপাল সর্দার<br>বাড়ির নং : 6-B<br>বয়স : 51 লিঙ্গ : পুরুষ                |                  |            | নাম : খোকন দেবনাথ<br>পিতার নাম: শচীন্দ্র চন্দ্র দেবনাথ<br>বাড়ির নং : 6/B<br>বয়স : 64 লিঙ্গ : পুরুষ    |            |            | নাম : সোনালি হালদার<br>স্বামীর নাম: তপন হালদার<br>বাড়ির নং : 6/B<br>বয়স : 40 লিঙ্গ : মহিলা            |                  |            |
| 97  | WB/18/108/264738 | ফটো উপলব্ধ | 98  | SCG2320448 | ফটো উপলব্ধ | 99  | SCG2482859       | ফটো উপলব্ধ |
| নাম : সুমিত্রা রাম<br>স্বামীর নাম: রমেশ রাম<br>বাড়ির নং : 6/B<br>বয়স : 57 লিঙ্গ : মহিলা                 |                  |            | নাম : কানাই রাম<br>পিতার নাম: রমেশ রাম<br>বাড়ির নং : 6/B<br>বয়স : 37 লিঙ্গ : পুরুষ                    |            |            | নাম : অনিতা রাম<br>স্বামীর নাম: সুভাষ রাম<br>বাড়ির নং : 6/B<br>বয়স : 35 লিঙ্গ : মহিলা                 |                  |            |
| 100   | SCG2482842       | ফটো উপলব্ধ | 101   | SCG2320455 | ফটো উপলব্ধ | 102   | SCG2482826       | ফটো উপলব্ধ |
| নাম : সোমাই রাম<br>স্বামীর নাম: কানাই রাম<br>বাড়ির নং : 6/B<br>বয়স : 33 লিঙ্গ : মহিলা                   |                  |            | নাম : গৌরী রাম<br>পিতার নাম: রমেশ রাম<br>বাড়ির নং : 6/B<br>বয়স : 32 লিঙ্গ : মহিলা                     |            |            | নাম : সৌমেন রায়<br>পিতার নাম: সুখরঞ্জন রায়<br>বাড়ির নং : 6/B<br>বয়স : 30 লিঙ্গ : পুরুষ              |                  |            |
| 103   | MXF3179447       | ফটো উপলব্ধ | 104   | SCG2320356 | ফটো উপলব্ধ | 105   | SCG3530862       | ফটো উপলব্ধ |
| নাম : শম্ভা সাহা<br>পিতার নাম: রবীন সাহা<br>বাড়ির নং : 6/বী<br>বয়স : 38 লিঙ্গ : মহিলা                   |                  |            | নাম : বুদ্ধেশ্বর সর্দার<br>পিতার নাম: গোপাল সর্দার<br>বাড়ির নং : 6/B<br>বয়স : 45 লিঙ্গ : পুরুষ        |            |            | নাম : অজয় শীল<br>পিতার নাম: প্রদীপ কুমার শীল<br>বাড়ির নং : 6/B<br>বয়স : 49 লিঙ্গ : পুরুষ             |                  |            |
| 106   | SCG1853837       | ফটো উপলব্ধ | 107   | LMW3764594 | ফটো উপলব্ধ | 108   | LMW3764586       | ফটো উপলব্ধ |
| নাম : মলয়কান্তি শীল<br>পিতার নাম: প্রদীপ কুমার শীল<br>বাড়ির নং : 6/B<br>বয়স : 52 লিঙ্গ : পুরুষ         |                  |            | নাম : মুনালকান্তি শীল<br>পিতার নাম: প্রদীপ কুমার শীল<br>বাড়ির নং : 6/B<br>বয়স : 43 লিঙ্গ : পুরুষ      |            |            | নাম : সরস্বতী শীল<br>স্বামীর নাম: মলয়কান্তি শীল<br>বাড়ির নং : 6/B<br>বয়স : 42 লিঙ্গ : মহিলা          |                  |            |
| 109   | SCG1777218       | ফটো উপলব্ধ | 110   | SCG1777226 | ফটো উপলব্ধ | 111   | SCG3554144       | ফটো উপলব্ধ |
| নাম : সুশান্ত দেব রায়<br>পিতার নাম: জলিলকান্তি দেব রায়<br>বাড়ির নং : 6B/1<br>বয়স : 55 লিঙ্গ : পুরুষ   |                  |            | নাম : সুদীপা দেব রায়<br>স্বামীর নাম: সুশান্ত দেব রায়<br>বাড়ির নং : 6B/1<br>বয়স : 46 লিঙ্গ : মহিলা   |            |            | নাম : সুপ্রতীক দেব রয়<br>পিতার নাম: সুসন্তা দেব রয়<br>বাড়ির নং : 6বী/1<br>বয়স : 22 লিঙ্গ : পুরুষ    |                  |            |
| 112   | WB/18/108/264673 | ফটো উপলব্ধ | 113   | SCG3484367 | ফটো উপলব্ধ | 114   | LMW2130185       | ফটো উপলব্ধ |
| নাম : সরোজ রায়<br>পিতার নাম: শান্তিপদ রায়<br>বাড়ির নং : 6B/1<br>বয়স : 76 লিঙ্গ : পুরুষ                |                  |            | নাম : দেব্যানী রায়<br>স্বামীর নাম: সরোজ রায়<br>বাড়ির নং : 6b/1<br>বয়স : 67 লিঙ্গ : মহিলা            |            |            | নাম : সঞ্জয় রায়<br>পিতার নাম: সরোজ রায়<br>বাড়ির নং : 6B/1<br>বয়স : 49 লিঙ্গ : পুরুষ                |                  |            |
| 115   | LMW3768405       | ফটো উপলব্ধ | 116   | SCG3650157 | ফটো উপলব্ধ | 117   | SCG3650090       | ফটো উপলব্ধ |
| নাম : ঝুমা রায়<br>স্বামীর নাম: সঞ্জয় রায়<br>বাড়ির নং : 6B/1<br>বয়স : 47 লিঙ্গ : মহিলা                |                  |            | নাম : শ্রেয়া রায়<br>পিতার নাম: সঞ্জয় রায়<br>বাড়ির নং : 6B/1, মুকুন্দপুর<br>বয়স : 24 লিঙ্গ : মহিলা |            |            | নাম : শ্রেয়া রায়<br>পিতার নাম: সঞ্জয় রায়<br>বাড়ির নং : 6B/1, মুকুন্দপুর<br>বয়স : 22 লিঙ্গ : মহিলা |                  |            |
| 118   | SCG3650074       | ফটো উপলব্ধ | 119   | SCG2849610 | ফটো উপলব্ধ | 120   | LMW4536819       | ফটো উপলব্ধ |
| নাম : শ্রেয়াশী রায়<br>পিতার নাম: সঞ্জয় রায়<br>বাড়ির নং : 6B/1, মুকুন্দপুর<br>বয়স : 21 লিঙ্গ : মহিলা |                  |            | নাম : রনধীর কুমার<br>পিতার নাম: অমল<br>বাড়ির নং : 6B/2<br>বয়স : 29 লিঙ্গ : পুরুষ                      |            |            | নাম : পাঙ্কু দাস গুপ্ত<br>পিতার নাম: রতন দাস গুপ্ত<br>বাড়ির নং : 6B/2<br>বয়স : 40 লিঙ্গ : পুরুষ       |                  |            |



|     |                  |   |            |     |                  |   |            |     |                  |   |            |
|-----|------------------|---|------------|-----|------------------|---|------------|-----|------------------|---|------------|
| 121 | SCG2849628       | নাম : পবন কুমার<br>পিতার নাম: কমল ঠাকুর<br>বাড়ির নং : 6/B/2<br>বয়স : 37 লিঙ্গ : পুরুষ                   | ফটো উপলব্ধ | 122 | WB/20/138/141500 | নাম : প্রতীমা ডিসুজা<br>স্বামীর নাম: ফ্রান্সিস ডিসুজা<br>বাড়ির নং : 6B/3<br>বয়স : 52 লিঙ্গ : মহিলা      | ফটো উপলব্ধ | 123 | SCG1640176       | নাম : বিকাশ নন্দী<br>পিতার নাম: গোলক বিহারী নন্দী<br>বাড়ির নং : 6/B/3<br>বয়স : 61 লিঙ্গ : পুরুষ             | ফটো উপলব্ধ |
| 124 | SCG0463307       | নাম : পঙ্কজ পাল<br>পিতার নাম: ভগবতী পাল<br>বাড়ির নং : 6B-4<br>বয়স : 55 লিঙ্গ : পুরুষ                    | ফটো উপলব্ধ | 125 | SCG0463422       | নাম : রিঙ্কু পাল<br>পিতার নাম: ভগবতী পাল<br>বাড়ির নং : 6B-4<br>বয়স : 47 লিঙ্গ : মহিলা                   | ফটো উপলব্ধ | 126 | WB/18/108/264358 | নাম : কানন ভক্ত<br>স্বামীর নাম: বিমল ভক্ত<br>বাড়ির নং : 6B/4<br>বয়স : 63 লিঙ্গ : মহিলা                      | ফটো উপলব্ধ |
| 127 | WB/18/108/264639 | নাম : মঙ্গলা ভক্ত<br>স্বামীর নাম: যতীন ভক্ত<br>বাড়ির নং : 6B/4<br>বয়স : 59 লিঙ্গ : মহিলা                | ফটো উপলব্ধ | 128 | LMW2119287       | নাম : বিশুজিৎ ভক্ত<br>স্বামীর নাম: কানন ভক্ত<br>বাড়ির নং : 6B/4<br>বয়স : 47 লিঙ্গ : মহিলা               | ফটো উপলব্ধ | 129 | LMW3766896       | নাম : জয়ন্তী ভক্ত<br>পিতার নাম: বিমল ভক্ত<br>বাড়ির নং : 6B/4<br>বয়স : 44 লিঙ্গ : মহিলা                     | ফটো উপলব্ধ |
| 130 | SCG1640481       | নাম : অভিজিৎ ভক্ত<br>পিতার নাম: যতীন্দ্রনাথ ভক্ত<br>বাড়ির নং : 6B/4<br>বয়স : 35 লিঙ্গ : পুরুষ           | ফটো উপলব্ধ | 131 | SCG2482974       | নাম : প্রিয়াঙ্কা ভক্ত<br>মায়ের নাম: মঙ্গলা ভক্ত<br>বাড়ির নং : 6B/4<br>বয়স : 32 লিঙ্গ : মহিলা          | ফটো উপলব্ধ | 132 | SCG3403805       | নাম : পূজারিনী ভট্টাচার্য ভক্ত<br>স্বামীর নাম: প্রসেনজীত ভক্ত<br>বাড়ির নং : 6বী/4<br>বয়স : 32 লিঙ্গ : মহিলা | ফটো উপলব্ধ |
| 133 | SCG3078805       | নাম : রাহুল চৌধুরী<br>পিতার নাম: দীপ চৌধুরী<br>বাড়ির নং : 6বী/4<br>বয়স : 34 লিঙ্গ : পুরুষ               | ফটো উপলব্ধ | 134 | SCG3516796       | নাম : রাকেশ চৌধুরী<br>পিতার নাম: দীপ চৌধুরী<br>বাড়ির নং : 6বী/4<br>বয়স : 30 লিঙ্গ : পুরুষ               | ফটো উপলব্ধ | 135 | SCG2849503       | নাম : সোনালী পাল<br>স্বামীর নাম: রিঙ্কু পাল<br>বাড়ির নং : 6B/4<br>বয়স : 38 লিঙ্গ : মহিলা                    | ফটো উপলব্ধ |
| 136 | SCG1640200       | নাম : শুকতারা ভক্ত<br>স্বামীর নাম: বিশুজিৎ ভক্ত<br>বাড়ির নং : 6/b/4<br>বয়স : 45 লিঙ্গ : মহিলা           | ফটো উপলব্ধ | 137 | LMW4535696       | নাম : পুতুলরানী নন্দী<br>স্বামীর নাম: দেবীদাস নন্দী<br>বাড়ির নং : 6B/5<br>বয়স : 75 লিঙ্গ : মহিলা        | ফটো উপলব্ধ | 138 | SCG3640489       | নাম : শ্যামল নন্দী<br>পিতার নাম: দেবীদাস নন্দী<br>বাড়ির নং : 6B/5<br>বয়স : 63 লিঙ্গ : পুরুষ                 | ফটো উপলব্ধ |
| 139 | WB/18/108/264207 | নাম : ভাস্বতী নন্দী<br>স্বামীর নাম: শ্যামল নন্দী<br>বাড়ির নং : 6B/5<br>বয়স : 55 লিঙ্গ : মহিলা           | ফটো উপলব্ধ | 140 | SCG2482917       | নাম : কৌশল্য নন্দী<br>পিতার নাম: শ্যামল নন্দী<br>বাড়ির নং : 6B/5<br>বয়স : 32 লিঙ্গ : পুরুষ              | ফটো উপলব্ধ | 141 | LMW3766920       | নাম : গৌতম শীল<br>পিতার নাম: গৌরাজ শীল<br>বাড়ির নং : 6B/5A<br>বয়স : 45 লিঙ্গ : পুরুষ                        | ফটো উপলব্ধ |
| 142 | WB/18/108/264461 | নাম : নন্দিতা চক্রবর্তী<br>স্বামীর নাম: কানাইলাল চক্রবর্তী<br>বাড়ির নং : 6B/6<br>বয়স : 57 লিঙ্গ : মহিলা | ফটো উপলব্ধ | 143 | LMW2097384       | নাম : রাহুলা চক্রবর্তী<br>পিতার নাম: রবীন্দ্রনাথ চক্রবর্তী<br>বাড়ির নং : 6B/6<br>বয়স : 47 লিঙ্গ : পুরুষ | ফটো উপলব্ধ | 144 | LMW2103117       | নাম : স্বপন চক্রবর্তী<br>পিতার নাম: চন্ডী চক্রবর্তী<br>বাড়ির নং : 6B/6<br>বয়স : 43 লিঙ্গ : পুরুষ            | ফটো উপলব্ধ |
| 145 | SCG2320406       | নাম : কল্যাণী চক্রবর্তী<br>স্বামীর নাম: সঞ্জয় চক্রবর্তী<br>বাড়ির নং : 6B/6<br>বয়স : 37 লিঙ্গ : মহিলা   | ফটো উপলব্ধ | 146 | SCG3587920       | নাম : চন্দন দেবী<br>স্বামীর নাম: ধনঞ্জয় সাহ<br>বাড়ির নং : 6বী/7<br>বয়স : 34 লিঙ্গ : মহিলা              | ফটো উপলব্ধ | 147 | LMW0204156       | নাম : নির্মল বৈদ্য<br>পিতার নাম: ইন্দ্র বৈদ্য<br>বাড়ির নং : 6B/7<br>বয়স : 61 লিঙ্গ : পুরুষ                  | ফটো উপলব্ধ |
| 148 | LMW0204107       | নাম : কল্পনা বৈদ্য<br>স্বামীর নাম: নির্মল বৈদ্য<br>বাড়ির নং : 6B/7<br>বয়স : 51 লিঙ্গ : মহিলা            | ফটো উপলব্ধ | 149 | LMW4858403       | নাম : তপন বৈদ্য<br>পিতার নাম: নির্মল বৈদ্য<br>বাড়ির নং : 6B/7<br>বয়স : 37 লিঙ্গ : পুরুষ                 | ফটো উপলব্ধ | 150 | SCG1640424       | নাম : স্বপন বৈদ্য<br>পিতার নাম: নির্মল বৈদ্য<br>বাড়ির নং : 6B/7<br>বয়স : 35 লিঙ্গ : পুরুষ                   | ফটো উপলব্ধ |

|  |                                |   |                                |   |                                |
|--|--------------------------------|---|--------------------------------|---|--------------------------------|
| 151<br>নাম : রিঙ্কি সিং<br>স্বামীর নাম: কুণাল সিং<br>বাড়ির নং : 6বি/7<br>বয়স : 43 লিঙ্গ : মহিলা            | SCG3635588<br>ফটো উপলব্ধ       | 152<br>নাম : কুণাল সিং<br>মায়ের নাম: অনুপমা সিংহ<br>বাড়ির নং : 6বি/7<br>বয়স : 39 লিঙ্গ : পুরুষ         | SCG3635596<br>ফটো উপলব্ধ       | 153<br>নাম : জগদীশ কর্মকার<br>পিতার নাম: চন্দ্রকান্ত কর্মকার<br>বাড়ির নং : 6B/8<br>বয়স : 81 লিঙ্গ : পুরুষ | WB/18/108/264173<br>ফটো উপলব্ধ |
| 154<br>নাম : ছবিরানী কর্মকার<br>স্বামীর নাম: জগদীশ কর্মকার<br>বাড়ির নং : 6B/8<br>বয়স : 74 লিঙ্গ : মহিলা    | WB/18/108/264338<br>ফটো উপলব্ধ | 155<br>নাম : গোবিন্দ কর্মকার<br>পিতার নাম: জগদীশ কর্মকার<br>বাড়ির নং : 6B/8<br>বয়স : 54 লিঙ্গ : পুরুষ   | WB/18/108/264069<br>ফটো উপলব্ধ | 156<br>নাম : রতন কর্মকার<br>পিতার নাম: জগদীশ কর্মকার<br>বাড়ির নং : 6B/8<br>বয়স : 52 লিঙ্গ : পুরুষ         | LMW4535720<br>ফটো উপলব্ধ       |
| 157<br>নাম : দীপঙ্কর সরকার<br>মায়ের নাম: অমল সরকার<br>বাড়ির নং : 6B-09<br>বয়স : 41 লিঙ্গ : পুরুষ          | SCG0463604<br>ফটো উপলব্ধ       | 158<br>নাম : শুভঙ্কর সরকার<br>পিতার নাম: বিমল সরকার<br>বাড়ির নং : 6B-9<br>বয়স : 39 লিঙ্গ : পুরুষ        | SCG0463570<br>ফটো উপলব্ধ       | 159<br>নাম : নির্মল সরকার<br>পিতার নাম: নারায়ণ চন্দ্র সরকার<br>বাড়ির নং : 6B/9<br>বয়স : 69 লিঙ্গ : পুরুষ | WB/18/108/264474<br>ফটো উপলব্ধ |
| 160<br>নাম : চায়না সরকার<br>স্বামীর নাম: নির্মল সরকার<br>বাড়ির নং : 6B/9<br>বয়স : 61 লিঙ্গ : মহিলা        | WB/18/108/264691<br>ফটো উপলব্ধ | 161<br>নাম : মনি সরকার<br>স্বামীর নাম: অমল সরকার<br>বাড়ির নং : 6B/9<br>বয়স : 57 লিঙ্গ : মহিলা           | WB/18/108/264363<br>ফটো উপলব্ধ | 162<br>নাম : দেবব্রত সরকার<br>পিতার নাম: নারায়ণ সরকার<br>বাড়ির নং : 6B/9<br>বয়স : 55 লিঙ্গ : পুরুষ       | WB/18/108/264610<br>ফটো উপলব্ধ |
| 163<br>নাম : সুব্রত সরকার<br>পিতার নাম: নারায়ণ সরকার<br>বাড়ির নং : 6B/9<br>বয়স : 53 লিঙ্গ : পুরুষ         | LMW3766961<br>ফটো উপলব্ধ       | 164<br>নাম : ঝুমা সরকার<br>স্বামীর নাম: দেবব্রত সরকার<br>বাড়ির নং : 6B/9<br>বয়স : 50 লিঙ্গ : মহিলা      | LMW4218137<br>ফটো উপলব্ধ       | 165<br>নাম : ইন্দ্রনীল সরকার<br>পিতার নাম: নির্মল সরকার<br>বাড়ির নং : 6B/9<br>বয়স : 47 লিঙ্গ : পুরুষ      | LMW2097400<br>ফটো উপলব্ধ       |
| 166<br>নাম : প্রতিভা সরকার<br>স্বামীর নাম: ইন্দ্রনীল সরকার<br>বাড়ির নং : 6B/9<br>বয়স : 38 লিঙ্গ : মহিলা    | LMW4218228<br>ফটো উপলব্ধ       | 167<br>নাম : সৌমেন্দ্র সরকার<br>পিতার নাম: অমল সরকার<br>বাড়ির নং : 6B/9<br>বয়স : 37 লিঙ্গ : পুরুষ       | SCG2849701<br>ফটো উপলব্ধ       | 168<br>নাম : শ্রাবনী সরকার<br>পিতার নাম: দেবব্রত সরকার<br>বাড়ির নং : 6B/9<br>বয়স : 28 লিঙ্গ : মহিলা       | SCG2849560<br>ফটো উপলব্ধ       |
| 169<br>নাম : শিপ্রা বোস<br>স্বামীর নাম: পীযুষ বোস<br>বাড়ির নং : 6বি/10<br>বয়স : 58 লিঙ্গ : মহিলা           | SCG3480472<br>ফটো উপলব্ধ       | 170<br>নাম : গোপাল কর্মকার<br>পিতার নাম: নগেন্দ্র কর্মকার<br>বাড়ির নং : 6B/10<br>বয়স : 67 লিঙ্গ : পুরুষ | LMW1895317<br>ফটো উপলব্ধ       | 171<br>নাম : অনিতা কর্মকার<br>স্বামীর নাম: গোপাল কর্মকার<br>বাড়ির নং : 6B/10<br>বয়স : 62 লিঙ্গ : মহিলা    | WB/18/108/264288<br>ফটো উপলব্ধ |
| 172<br>নাম : চন্দন কর্মকার<br>পিতার নাম: গোপাল কর্মকার<br>বাড়ির নং : 6B/10<br>বয়স : 43 লিঙ্গ : পুরুষ       | LMW3766979<br>ফটো উপলব্ধ       | 173<br>নাম : লীলা মজুমদার<br>মায়ের নাম: গোপাল মজুমদার<br>বাড়ির নং : 6বি/10<br>বয়স : 43 লিঙ্গ : মহিলা   | SCG3257565<br>ফটো উপলব্ধ       | 174<br>নাম : দিলীপ সমাজদার<br>পিতার নাম: ভবেন সমাজদার<br>বাড়ির নং : 6B/10<br>বয়স : 42 লিঙ্গ : পুরুষ       | LMW3766987<br>ফটো উপলব্ধ       |
| 175<br>নাম : উলী কর্মকার<br>স্বামীর নাম: শ্যামচন্দ্র কর্মকার<br>বাড়ির নং : 6B/10<br>বয়স : 34 লিঙ্গ : মহিলা | SCG1854637<br>ফটো উপলব্ধ       | 176<br>নাম : বিশাখা দাস<br>স্বামীর নাম: বিষ্ণুপদ দাস<br>বাড়ির নং : 6B/11<br>বয়স : 76 লিঙ্গ : মহিলা      | WB/18/108/264213<br>ফটো উপলব্ধ | 177<br>নাম : দিলীপ দাস<br>পিতার নাম: বিষ্ণুপদ দাস<br>বাড়ির নং : 6B/11<br>বয়স : 50 লিঙ্গ : পুরুষ           | WB/18/108/264499<br>ফটো উপলব্ধ |
| 178<br>নাম : সন্ধ্যা দাস<br>স্বামীর নাম: দিলীপ দাস<br>বাড়ির নং : 6B/11<br>বয়স : 44 লিঙ্গ : মহিলা           | LMW2115079<br>ফটো উপলব্ধ       | 179<br>নাম : রিয়া দাস<br>পিতার নাম: দিলীপ দাস<br>বাড়ির নং : 6বি/11<br>বয়স : 25 লিঙ্গ : মহিলা           | SCG3255932<br>ফটো উপলব্ধ       | 180<br>নাম : পূর্ণিমা সাহা<br>মায়ের নাম: বিশাখা দাস<br>বাড়ির নং : 6B/11<br>বয়স : 49 লিঙ্গ : মহিলা        | SCG2482966<br>ফটো উপলব্ধ       |



|  |                          |  |                                |   |                                |
|--|--------------------------|--|--------------------------------|---|--------------------------------|
| 181<br>নাম : তনুশ্রী সাহা<br>স্বামীর নাম: পূর্ণিমা সাহা<br>বাড়ির নং : 6বী/11<br>বয়স : 26 লিঙ্গ : মহিলা       | SCG3072774<br>ফটো উপলব্ধ | 182<br>নাম : জয়ন্তি সমাজদার<br>স্বামীর নাম: ভবেন সমাজদার<br>বাড়ির নং : 6B/12<br>বয়স : 66 লিঙ্গ : মহিলা    | WB/18/108/264212<br>ফটো উপলব্ধ | 183<br>নাম : প্রদীপ সমাজদার<br>পিতার নাম: ভবেন সমাজদার<br>বাড়ির নং : 6B/12<br>বয়স : 49 লিঙ্গ : পুরুষ                | WB/18/108/264071<br>ফটো উপলব্ধ |
| 184<br>নাম : মৌমিতা সমাজদার<br>স্বামীর নাম: দিলীপ সমাজদার<br>বাড়ির নং : 6B/12<br>বয়স : 39 লিঙ্গ : মহিলা      | SCG2849537<br>ফটো উপলব্ধ | 185<br>নাম : জুই শর্মা<br>পিতার নাম: সুদেব শর্মা<br>বাড়ির নং : 6B/12<br>বয়স : 36 লিঙ্গ : মহিলা             | SCG2849636<br>ফটো উপলব্ধ       | 186<br>নাম : অঞ্জলী শীল<br>স্বামীর নাম: গৌরঙ্গ শীল<br>বাড়ির নং : 6B/12<br>বয়স : 63 লিঙ্গ : মহিলা                    | WB/18/108/264493<br>ফটো উপলব্ধ |
| 187<br>নাম : অনিল সরকার<br>পিতার নাম: নরেন সরকার<br>বাড়ির নং : 6B/14<br>বয়স : 59 লিঙ্গ : পুরুষ               | LMW3767001<br>ফটো উপলব্ধ | 188<br>নাম : তপতী সরকার<br>স্বামীর নাম: অনিল সরকার<br>বাড়ির নং : 6/B 14<br>বয়স : 53 লিঙ্গ : মহিলা          | WB/18/108/264385<br>ফটো উপলব্ধ | 189<br>নাম : প্রতিমা দাস(গুপ্ত)<br>স্বামীর নাম: সুদীপ্ত গুপ্ত<br>বাড়ির নং : 6B/15<br>বয়স : 47 লিঙ্গ : মহিলা         | SCG0465641<br>ফটো উপলব্ধ       |
| 190<br>নাম : দিপালী গুপ্ত<br>স্বামীর নাম: হেমাঙ্গবিজয় গুপ্ত<br>বাড়ির নং : 6B/15<br>বয়স : 63 লিঙ্গ : মহিলা   | LMW1887892<br>ফটো উপলব্ধ | 191<br>নাম : সুদীপ্ত গুপ্ত<br>পিতার নাম: হেমাঙ্গ বিজয় গুপ্ত<br>বাড়ির নং : 6B/15<br>বয়স : 48 লিঙ্গ : পুরুষ | WB/18/108/264657<br>ফটো উপলব্ধ | 192<br>নাম : তাপস মল্লিক<br>পিতার নাম: হীরেন্দ্র মল্লিক<br>বাড়ির নং : 6B/15<br>বয়স : 43 লিঙ্গ : পুরুষ               | CQJ2209187<br>ফটো উপলব্ধ       |
| 193<br>নাম : রাসমনি মল্লিক<br>স্বামীর নাম: তাপস মল্লিক<br>বাড়ির নং : 6B/15<br>বয়স : 43 লিঙ্গ : মহিলা         | CQJ2850451<br>ফটো উপলব্ধ | 194<br>নাম : মালা সাহা<br>স্বামীর নাম: প্রদীপ সাহা<br>বাড়ির নং : 6B/15<br>বয়স : 55 লিঙ্গ : মহিলা           | LMW2104602<br>ফটো উপলব্ধ       | 195<br>নাম : রনেশ কুমার চ্যাটার্জী<br>পিতার নাম: রমেন্দ্র চ্যাটার্জী<br>বাড়ির নং : 6B/16<br>বয়স : 71 লিঙ্গ : পুরুষ  | SCG3428802<br>ফটো উপলব্ধ       |
| 196<br>নাম : কাবেরী চ্যাটার্জী<br>স্বামীর নাম: রনেশ চ্যাটার্জী<br>বাড়ির নং : 6B/16<br>বয়স : 67 লিঙ্গ : মহিলা | LMW4858296<br>ফটো উপলব্ধ | 197<br>নাম : রাজীব চ্যাটার্জী<br>পিতার নাম: রনেশ চ্যাটার্জী<br>বাড়ির নং : 6B/16<br>বয়স : 52 লিঙ্গ : পুরুষ  | LMW1888197<br>ফটো উপলব্ধ       | 198<br>নাম : সঞ্জীব চ্যাটার্জী<br>পিতার নাম: রনেশ চ্যাটার্জী<br>বাড়ির নং : 6B/16<br>বয়স : 43 লিঙ্গ : পুরুষ          | LMW3767027<br>ফটো উপলব্ধ       |
| 199<br>নাম : মঞ্জু চ্যাটার্জী<br>পিতার নাম: সঞ্জীব চ্যাটার্জী<br>বাড়ির নং : 6B/16<br>বয়স : 39 লিঙ্গ : মহিলা  | LMW4855896<br>ফটো উপলব্ধ | 200<br>নাম : তারাপদ কর<br>পিতার নাম: কালীপদ কর<br>বাড়ির নং : ৬বি/১৬<br>বয়স : 68 লিঙ্গ : পুরুষ              | ZYR1506187<br>ফটো উপলব্ধ       | 201<br>নাম : তানিয়া কর<br>স্বামীর নাম: দেবাশিষ কর<br>বাড়ির নং : ৬বি/১৬<br>বয়স : 36 লিঙ্গ : মহিলা                   | ZYR2139988<br>ফটো উপলব্ধ       |
| 202<br>নাম : সুভাশিষ কর<br>পিতার নাম: তারাপদ কর<br>বাড়ির নং : ৬বি/১৬<br>বয়স : 35 লিঙ্গ : পুরুষ               | ZYR1727791<br>ফটো উপলব্ধ | 203<br>নাম : নন্দিতা কর<br>স্বামীর নাম: সুভাশিষ কর<br>বাড়ির নং : ৬বি/১৬<br>বয়স : 27 লিঙ্গ : মহিলা          | SY1637040<br>ফটো উপলব্ধ        | 204<br>নাম : উষারানী চ্যাটার্জী<br>স্বামীর নাম: নিত্যানন্দ চ্যাটার্জী<br>বাড়ির নং : 6B/17<br>বয়স : 73 লিঙ্গ : মহিলা | WB/18/108/264614<br>ফটো উপলব্ধ |
| 205<br>নাম : নিখিল সরকার<br>পিতার নাম: পরেশ<br>বাড়ির নং : 9 নং, স্টেডিয়াম নগর<br>বয়স : 54 লিঙ্গ : পুরুষ     | SCG3640646<br>ফটো উপলব্ধ | 206<br>নাম : গীতা দাস<br>স্বামীর নাম: কামিনী দাস<br>বাড়ির নং : 6B/18<br>বয়স : 68 লিঙ্গ : মহিলা             | LMW4535753<br>ফটো উপলব্ধ       | 207<br>নাম : কমল দাস<br>পিতার নাম: কামিনী দাস<br>বাড়ির নং : 6B/18<br>বয়স : 49 লিঙ্গ : পুরুষ                         | LMW2098945<br>ফটো উপলব্ধ       |
| 208<br>নাম : সাথী দাস<br>স্বামীর নাম: কমল দাস<br>বাড়ির নং : 6B/18<br>বয়স : 33 লিঙ্গ : মহিলা                  | SCG2482990<br>ফটো উপলব্ধ | 209<br>নাম : সুশান্ত মল্লিক<br>পিতার নাম: ভবতোষ মল্লিক<br>বাড়ির নং : 6B/19<br>বয়স : 42 লিঙ্গ : পুরুষ       | LMW3766847<br>ফটো উপলব্ধ       | 210<br>নাম : সযান্তানী মল্লিক<br>স্বামীর নাম: সুশান্ত সেন মল্লিক<br>বাড়ির নং : 6B/19<br>বয়স : 42 লিঙ্গ : মহিলা      | SCG2320489<br>ফটো উপলব্ধ       |



|  |                  |  |                  |   |                  |
|--|------------------|--|------------------|---|------------------|
| 211<br>নাম : কল্পনা দাস<br>স্বামীর নাম: কার্তিক দাস<br>বাড়ির নং : 6B/21<br>বয়স : 76 লিঙ্গ : মহিলা<br>ফটো উপলব্ধ          | WB/18/108/264252 | 212<br>নাম : বাবলু দাস<br>পিতার নাম: কার্তিক দাস<br>বাড়ির নং : 6B/21<br>বয়স : 58 লিঙ্গ : পুরুষ<br>ফটো উপলব্ধ                 | SCG3596954       | 213<br>নাম : রীনা দাস<br>পিতার নাম: কার্তিক দাস<br>বাড়ির নং : 6B/21<br>বয়স : 53 লিঙ্গ : মহিলা<br>ফটো উপলব্ধ               | WB/18/108/264253 |
| 214<br>নাম : বাদল দাস<br>পিতার নাম: কার্তিক দাস<br>বাড়ির নং : 6B/21<br>বয়স : 49 লিঙ্গ : পুরুষ<br>ফটো উপলব্ধ              | WB/18/108/264715 | 215<br>নাম : অসিমা দাস<br>স্বামীর নাম: বাবলু দাস<br>বাড়ির নং : 6B/21<br>বয়স : 44 লিঙ্গ : মহিলা<br>ফটো উপলব্ধ                 | WB/18/108/045765 | 216<br>নাম : টুম্পা দাস<br>স্বামীর নাম: বাদল দাস<br>বাড়ির নং : 6B/21<br>বয়স : 35 লিঙ্গ : মহিলা<br>ফটো উপলব্ধ              | XLJ0236174       |
| 217<br>নাম : কৃশানু নাগ<br>পিতার নাম: অতনু নাগ<br>বাড়ির নং : 6/বী/21<br>বয়স : 44 লিঙ্গ : পুরুষ<br>ফটো উপলব্ধ             | SCG3074515       | 218<br>নাম : দেবরুপা নাগ<br>স্বামীর নাম: কৃশানু নাগ<br>বাড়ির নং : 6/বী/21<br>বয়স : 41 লিঙ্গ : মহিলা<br>ফটো উপলব্ধ            | SCG3074507       | 219<br>নাম : সীমা তালুকদার<br>স্বামীর নাম: অর্জুণ তালুকদার<br>বাড়ির নং : 6B/22<br>বয়স : 53 লিঙ্গ : মহিলা<br>ফটো উপলব্ধ    | WB/18/108/264258 |
| 220<br>নাম : শেফালী তালুকদার<br>স্বামীর নাম: অর্জিত তালুকদার<br>বাড়ির নং : 6B/22<br>বয়স : 75 লিঙ্গ : মহিলা<br>ফটো উপলব্ধ | WB/18/108/264259 | 221<br>নাম : ইন্দ্রজিত তালুকদার<br>পিতার নাম: অর্জিত তালুকদার<br>বাড়ির নং : 6B/22<br>বয়স : 55 লিঙ্গ : পুরুষ<br>ফটো উপলব্ধ    | WB/18/108/264150 | 222<br>নাম : জলি তালুকদার<br>স্বামীর নাম: ইন্দ্রজিত তালুকদার<br>বাড়ির নং : 6B/22<br>বয়স : 52 লিঙ্গ : মহিলা<br>ফটো উপলব্ধ  | LMW4858361       |
| 223<br>নাম : পৌশালী তালুকদার<br>পিতার নাম: সীমা তালুকদার<br>বাড়ির নং : 6বী/22<br>বয়স : 27 লিঙ্গ : মহিলা<br>ফটো উপলব্ধ    | SCG3051414       | 224<br>নাম : মঞ্জু সাহা<br>স্বামীর নাম: গদাধর সাহা<br>বাড়ির নং : 6B/23<br>বয়স : 68 লিঙ্গ : মহিলা<br>ফটো উপলব্ধ               | WB/18/108/264578 | 225<br>নাম : সঞ্জীব সাহা<br>পিতার নাম: গদাধর সাহা<br>বাড়ির নং : 6B/23<br>বয়স : 52 লিঙ্গ : পুরুষ<br>ফটো উপলব্ধ             | WB/18/108/264714 |
| 226<br>নাম : ডালিয়া সাহা<br>স্বামীর নাম: সঞ্জীব সাহা<br>বাড়ির নং : 6B/23<br>বয়স : 48 লিঙ্গ : মহিলা<br>ফটো উপলব্ধ        | LMW2133965       | 227<br>নাম : সুমিত্রা মিত্তী<br>পিতার নাম: রমেশ মিত্তী<br>বাড়ির নং : 6B/24<br>বয়স : 54 লিঙ্গ : মহিলা<br>ফটো উপলব্ধ           | WB/18/108/264301 | 228<br>নাম : মনু মিত্তী<br>পিতার নাম: রমেশ মিত্তী<br>বাড়ির নং : 6B/24<br>বয়স : 50 লিঙ্গ : পুরুষ<br>ফটো উপলব্ধ             | WB/18/108/264431 |
| 229<br>নাম : ঝনু মিত্তী<br>পিতার নাম: রমেশ মিত্তী<br>বাড়ির নং : 6B/24<br>বয়স : 47 লিঙ্গ : পুরুষ<br>ফটো উপলব্ধ            | LMW2113512       | 230<br>নাম : ছায়া সমাদ্দার<br>স্বামীর নাম: শান্তিরঞ্জন সমাদ্দার<br>বাড়ির নং : 6B/25<br>বয়স : 76 লিঙ্গ : মহিলা<br>ফটো উপলব্ধ | WB/18/108/264386 | 231<br>নাম : খোকন সমাদ্দার<br>পিতার নাম: শান্তিরঞ্জন সমাদ্দার<br>বাড়ির নং : 6B/25<br>বয়স : 56 লিঙ্গ : পুরুষ<br>ফটো উপলব্ধ | WB/18/108/264722 |
| 232<br>নাম : পিয়ালী সরখেল<br>পিতার নাম: পরেশ নাথ সরখেল<br>বাড়ির নং : 6B/25<br>বয়স : 29 লিঙ্গ : মহিলা<br>ফটো উপলব্ধ      | SCG2849693       | 233<br>নাম : দেবব্রত সমাদ্দার<br>মায়ের নাম: ছায়া সমাদ্দার<br>বাড়ির নং : 6B/25<br>বয়স : 47 লিঙ্গ : পুরুষ<br>ফটো উপলব্ধ      | LMW2115939       | 234<br>নাম : বুমা সরখেল<br>স্বামীর নাম: পরেশনাথ সরখেল<br>বাড়ির নং : 6/B/25<br>বয়স : 51 লিঙ্গ : মহিলা<br>ফটো উপলব্ধ        | LMW4666657       |
| 235<br>নাম : পাপিয়া মন্ডল<br>স্বামীর নাম: সোমনাথ মন্ডল<br>বাড়ির নং : 6B/26<br>বয়স : 39 লিঙ্গ : মহিলা<br>ফটো উপলব্ধ      | LMW3169877       | 236<br>নাম : কাননবালা সরকার<br>স্বামীর নাম: নরেন্দ্র সরকার<br>বাড়ির নং : 6B/26<br>বয়স : 91 লিঙ্গ : মহিলা<br>ফটো উপলব্ধ       | WB/18/108/264273 | 237<br>নাম : গোবিন্দ সরকার<br>পিতার নাম: নরেন্দ্র সরকার<br>বাড়ির নং : 6B/26<br>বয়স : 54 লিঙ্গ : পুরুষ<br>ফটো উপলব্ধ       | WB/18/108/264227 |
| 238<br>নাম : রীনা সরকার<br>স্বামীর নাম: গোবিন্দ সরকার<br>বাড়ির নং : 6B/26<br>বয়স : 49 লিঙ্গ : মহিলা<br>ফটো উপলব্ধ        | SCG2982072       | 239<br>নাম : কৃশানু সরকার<br>পিতার নাম: গোবিন্দ সরকার<br>বাড়ির নং : 6B/26<br>বয়স : 29 লিঙ্গ : পুরুষ<br>ফটো উপলব্ধ            | SCG2684702       | 240<br>নাম : বিপ্লব বনিক<br>পিতার নাম: ব্রজেন বনিক<br>বাড়ির নং : 6B/27<br>বয়স : 39 লিঙ্গ : পুরুষ<br>ফটো উপলব্ধ            | LMW4858379       |

বিধানসভা নির্বাচনক্ষেত্রের নং, নাম : 150-যাদবপুর  
ভাগ নং, নাম : 1-উবি, মুকুন্দপুর রামকৃষ্ণ পল্লী

|   |                  |            |  |                  |            |   |                  |            |
|---|------------------|------------|--|------------------|------------|---|------------------|------------|
| 241<br>নাম : সঙ্গীতা দাস<br>স্বামীর নাম : মনোজ কুমার দাস<br>বাড়ির নং : 6B/27<br>বয়স : 40 লিঙ্গ : মহিলা      | SCG2849677       | ফটো উপলব্ধ | 242<br>নাম : অনামিকা দাস<br>পিতার নাম : মনোজ কুমার দাস<br>বাড়ির নং : 6B/27<br>বয়স : 29 লিঙ্গ : মহিলা                     | SCG2849669       | ফটো উপলব্ধ | 243<br>নাম : তাপস কর্মকার<br>পিতার নাম : হীরালাল কর্মকার<br>বাড়ির নং : 6/B/27<br>বয়স : 34 লিঙ্গ : পুরুষ         | SCG2320323       | ফটো উপলব্ধ |
| 244<br>নাম : ব্রজেন বনিক<br>পিতার নাম : নকুল বনিক<br>বাড়ির নং : 6B/27K<br>বয়স : 69 লিঙ্গ : মহিলা            | WB/18/108/264248 | ফটো উপলব্ধ | 245<br>নাম : হাসি ব্যানার্জী<br>স্বামীর নাম : পঙ্কজ কুমার ব্যানার্জী<br>বাড়ির নং : ৬বি/২৮<br>বয়স : 52 লিঙ্গ : মহিলা      | SCG3538873       | ফটো উপলব্ধ | 246<br>নাম : রিকু দাস চৌধুরী<br>স্বামীর নাম : চিরঞ্জীব দাস চৌধুরী<br>বাড়ির নং : 6B/28<br>বয়স : 44 লিঙ্গ : মহিলা | LMW4535803       | ফটো উপলব্ধ |
| 247<br>নাম : পৌষালী সাহা<br>পিতার নাম : সন্দীপ সাহা<br>বাড়ির নং : 6B/28<br>বয়স : 32 লিঙ্গ : মহিলা           | SCG2482982       | ফটো উপলব্ধ | 248<br>নাম : পঙ্কজ কুমার ব্যানার্জী<br>পিতার নাম : পরেশ চন্দ্র ব্যানার্জী<br>বাড়ির নং : 6/B/28<br>বয়স : 53 লিঙ্গ : পুরুষ | LMW3735917       | ফটো উপলব্ধ | 249<br>নাম : চিরঞ্জীব দাস চৌধুরী<br>পিতার নাম : স্বপন দাস চৌধুরী<br>বাড়ির নং : 6/B/28<br>বয়স : 51 লিঙ্গ : পুরুষ | WB/18/108/264072 | ফটো উপলব্ধ |
| 250<br>নাম : শীলা রায়<br>স্বামীর নাম : নিরেন্দ্র নাথ রায়<br>বাড়ির নং : 6B/29<br>বয়স : 67 লিঙ্গ : মহিলা    | SCG3531282       | ফটো উপলব্ধ | 251<br>নাম : দীপঙ্কর রায়<br>পিতার নাম : নিরেন্দ্র রায়<br>বাড়ির নং : 6B/29<br>বয়স : 47 লিঙ্গ : পুরুষ                    | LMW2130151       | ফটো উপলব্ধ | 252<br>নাম : সোনা রায়<br>স্বামীর নাম : দীপঙ্কর রায়<br>বাড়ির নং : 6B/29<br>বয়স : 43 লিঙ্গ : মহিলা              | SCG1640366       | ফটো উপলব্ধ |
| 253<br>নাম : দেবরাজ রায়<br>পিতার নাম : দীপঙ্কর রায়<br>বাড়ির নং : ৬বি/২৯<br>বয়স : 22 লিঙ্গ : পুরুষ         | SCG3531969       | ফটো উপলব্ধ | 254<br>নাম : স্বপন কর্মকার<br>পিতার নাম : দুলাল কর্মকার<br>বাড়ির নং : 6B-30<br>বয়স : 39 লিঙ্গ : পুরুষ                    | SCG1429778       | ফটো উপলব্ধ | 255<br>নাম : দুলাল কর্মকার<br>পিতার নাম : গণেশ কর্মকার<br>বাড়ির নং : 6B/30<br>বয়স : 71 লিঙ্গ : পুরুষ            | WB/18/108/264011 | ফটো উপলব্ধ |
| 256<br>নাম : গীতা কর্মকার<br>স্বামীর নাম : রবি কর্মকার<br>বাড়ির নং : 6B/30<br>বয়স : 61 লিঙ্গ : মহিলা        | WB/18/108/264246 | ফটো উপলব্ধ | 257<br>নাম : রনজিৎ কর্মকার<br>পিতার নাম : দুলাল কর্মকার<br>বাড়ির নং : 6B/30<br>বয়স : 46 লিঙ্গ : পুরুষ                    | SCG2849545       | ফটো উপলব্ধ | 258<br>নাম : সজল কর্মকার<br>পিতার নাম : শেখর কর্মকার<br>বাড়ির নং : 6বি/30<br>বয়স : 29 লিঙ্গ : পুরুষ             | SCG3319092       | ফটো উপলব্ধ |
| 259<br>নাম : অরুণ দাস রায়<br>পিতার নাম : গোপাল<br>বাড়ির নং : 6B/31<br>বয়স : 53 লিঙ্গ : পুরুষ               | WB/18/108/264419 | ফটো উপলব্ধ | 260<br>নাম : সুমন দাস রায়<br>পিতার নাম : অরুণ দাস রায়<br>বাড়ির নং : 6/বি/31<br>বয়স : 25 লিঙ্গ : পুরুষ                  | SCG3532223       | ফটো উপলব্ধ | 261<br>নাম : নিতাই দেবনাথ<br>পিতার নাম : ক্ষিরোদ দেবনাথ<br>বাড়ির নং : 6B/32<br>বয়স : 67 লিঙ্গ : পুরুষ           | WB/18/108/264009 | ফটো উপলব্ধ |
| 262<br>নাম : জ্যোৎস্না দেবনাথ<br>স্বামীর নাম : গৌরাস্ত দেবনাথ<br>বাড়ির নং : 6B/32<br>বয়স : 64 লিঙ্গ : মহিলা | LMW4536660       | ফটো উপলব্ধ | 263<br>নাম : রাধে দেবনাথ<br>পিতার নাম : ক্ষিরোদ দেবনাথ<br>বাড়ির নং : 6B/32<br>বয়স : 56 লিঙ্গ : পুরুষ                     | WB/18/108/264300 | ফটো উপলব্ধ | 264<br>নাম : বিকাশ দেবনাথ<br>পিতার নাম : গৌরাস্ত দেবনাথ<br>বাড়ির নং : 6B/32<br>বয়স : 41 লিঙ্গ : পুরুষ           | LMW4218186       | ফটো উপলব্ধ |
| 265<br>নাম : শিলা দেবনাথ<br>স্বামীর নাম : বিকাশ দেবনাথ<br>বাড়ির নং : 6বি/32<br>বয়স : 34 লিঙ্গ : মহিলা       | SCG3072758       | ফটো উপলব্ধ | #2 266<br>নাম : পায়েল দেবনাথ<br>পিতার নাম : রাধে দেবনাথ<br>বাড়ির নং : 6বি/32<br>বয়স : 26 লিঙ্গ : মহিলা                  | SCG3051406       | ফটো উপলব্ধ | 267<br>নাম : কেয়া নন্দী<br>স্বামীর নাম : বিকাশ নন্দী<br>বাড়ির নং : 6B/33<br>বয়স : 56 লিঙ্গ : মহিলা             | WB/05/041/180393 | ফটো উপলব্ধ |
| 268<br>নাম : বিভক্তা নন্দী<br>পিতার নাম : বিকাশ নন্দী<br>বাড়ির নং : 6B/33<br>বয়স : 30 লিঙ্গ : মহিলা         | SCG2750867       | ফটো উপলব্ধ | 269<br>নাম : শুভঙ্কর রায়<br>মায়ের নাম : মীরা রায়<br>বাড়ির নং : 6B/33<br>বয়স : 44 লিঙ্গ : পুরুষ                        | LMW2123388       | ফটো উপলব্ধ | 270<br>নাম : সান্ত্বনা রায়<br>স্বামীর নাম : শুভঙ্কর রায়<br>বাড়ির নং : 6/B/33<br>বয়স : 41 লিঙ্গ : মহিলা        | SCG1640184       | ফটো উপলব্ধ |

|  |                  |            |   |                  |            |   |                  |            |
|--|------------------|------------|---|------------------|------------|---|------------------|------------|
| 271  | LMW4536090       | ফটো উপলব্ধ | 272   | WB/18/108/264683 | ফটো উপলব্ধ | 273   | SCG1640192       | ফটো উপলব্ধ |
| নাম : পরেশচন্দ্র দত্ত<br>পিতার নাম: হরলাল দত্ত<br>বাড়ির নং : 6B/34<br>বয়স : 78 লিঙ্গ : পুরুষ       |                  |            | নাম : স্বপ্না দত্ত<br>স্বামীর নাম: পরেশ দত্ত<br>বাড়ির নং : 6B/34<br>বয়স : 59 লিঙ্গ : মহিলা          |                  |            | নাম : জয়দীপ দত্ত<br>পিতার নাম: পরেশ চন্দ্র দত্ত<br>বাড়ির নং : 6B/34<br>বয়স : 36 লিঙ্গ : পুরুষ            |                  |            |
| 274  | SCG3260825       | ফটো উপলব্ধ | 275   | SCG3212412       | ফটো উপলব্ধ | 276   | SCG3051372       | ফটো উপলব্ধ |
| নাম : দিলীপ যামিনী সরকার<br>পিতার নাম: যামিনী সরকার<br>বাড়ির নং : 6বি-35<br>বয়স : 60 লিঙ্গ : পুরুষ |                  |            | নাম : মাধবী কর্মকার<br>স্বামীর নাম: স্বপন কর্মকার<br>বাড়ির নং : 6-বি/35<br>বয়স : 63 লিঙ্গ : মহিলা   |                  |            | নাম : পুলক জেনা<br>পিতার নাম: ভাবগহী জেনা<br>বাড়ির নং : 6বি/35<br>বয়স : 70 লিঙ্গ : পুরুষ                  |                  |            |
| 277  | SCG3051380       | ফটো উপলব্ধ | 278   | SCG3051398       | ফটো উপলব্ধ | 279   | GBV6633325       | ফটো উপলব্ধ |
| নাম : কল্পনা জেনা<br>স্বামীর নাম: পুলক জেনা<br>বাড়ির নং : 6বি/35<br>বয়স : 58 লিঙ্গ : মহিলা         |                  |            | নাম : শ্রীকান্ত জেনা<br>পিতার নাম: পুলক জেনা<br>বাড়ির নং : 6বি/35<br>বয়স : 39 লিঙ্গ : পুরুষ         |                  |            | নাম : মাল্যাদিত্য সরকার<br>স্বামীর নাম: দিলীপ যামিনী সরকার<br>বাড়ির নং : 6বি/35<br>বয়স : 39 লিঙ্গ : মহিলা |                  |            |
| 280  | YMC6344139       | ফটো উপলব্ধ | 281   | SCG3261211       | ফটো উপলব্ধ | 282   | SCG2849651       | ফটো উপলব্ধ |
| নাম : আকাশদীপ সরকার<br>পিতার নাম: দিলীপ সরকার<br>বাড়ির নং : 6বি/35<br>বয়স : 30 লিঙ্গ : পুরুষ       |                  |            | নাম : অন্তরা সরকার<br>পিতার নাম: দিলীপ সরকার<br>বাড়ির নং : 6বি/35<br>বয়স : 27 লিঙ্গ : মহিলা         |                  |            | নাম : অরিন্জিত সেন<br>পিতার নাম: পার্থ সেন<br>বাড়ির নং : 6B-35<br>বয়স : 28 লিঙ্গ : পুরুষ                  |                  |            |
| 283  | SCG0464214       | ফটো উপলব্ধ | 284   | WB/18/108/264708 | ফটো উপলব্ধ | 285   | WB/18/108/264620 | ফটো উপলব্ধ |
| নাম : সোমা রায়<br>পিতার নাম: গোপাল রায়<br>বাড়ির নং : 6B-36<br>বয়স : 40 লিঙ্গ : মহিলা             |                  |            | নাম : গোপাল রায়<br>পিতার নাম: নারায়ণ রায়<br>বাড়ির নং : 6B/36<br>বয়স : 61 লিঙ্গ : পুরুষ           |                  |            | নাম : ছায়া রায়<br>স্বামীর নাম: গোপাল রায়<br>বাড়ির নং : 6B/36<br>বয়স : 57 লিঙ্গ : মহিলা                 |                  |            |
| 286  | LMW4535811       | ফটো উপলব্ধ | 287   | LMW4218202       | ফটো উপলব্ধ | 288   | LMW4536850       | ফটো উপলব্ধ |
| নাম : শিপ্রা রায়<br>পিতার নাম: গোপাল রায়<br>বাড়ির নং : 6B/36<br>বয়স : 44 লিঙ্গ : মহিলা           |                  |            | নাম : সুমন রায়<br>পিতার নাম: গোপাল রায়<br>বাড়ির নং : 6B/36<br>বয়স : 40 লিঙ্গ : পুরুষ              |                  |            | নাম : সত্যশিখা গুপ্ত<br>পিতার নাম: রাজিত গুপ্ত<br>বাড়ির নং : 6B/37<br>বয়স : 37 লিঙ্গ : পুরুষ              |                  |            |
| 289  | LMW4536884       | ফটো উপলব্ধ | 290   | WB/18/108/264151 | ফটো উপলব্ধ | 291   | LMW4536876       | ফটো উপলব্ধ |
| নাম : উষা কর্মকার<br>স্বামীর নাম: অধীর কুমার কর্মকার<br>বাড়ির নং : 6B/37<br>বয়স : 71 লিঙ্গ : মহিলা |                  |            | নাম : বাসুদেব কর্মকার<br>পিতার নাম: সুধীর কর্মকার<br>বাড়ির নং : 6B/37<br>বয়স : 56 লিঙ্গ : পুরুষ     |                  |            | নাম : খোকন কর্মকার<br>পিতার নাম: অধীর কর্মকার<br>বাড়ির নং : 6B/37<br>বয়স : 53 লিঙ্গ : পুরুষ               |                  |            |
| 292  | SCG3006830       | ফটো উপলব্ধ | 293   | SCG3197555       | ফটো উপলব্ধ | 294   | SCG3532512       | ফটো উপলব্ধ |
| নাম : বিশুজীৎ কর্মকার<br>পিতার নাম: বাসুদেব কর্মকার<br>বাড়ির নং : 6বি/37<br>বয়স : 27 লিঙ্গ : পুরুষ |                  |            | নাম : লক্ষ্মী কর্মকার<br>স্বামীর নাম: বাসুদেব কর্মকার<br>বাড়ির নং : 6B/37<br>বয়স : 48 লিঙ্গ : মহিলা |                  |            | নাম : সাধনা সরকার<br>স্বামীর নাম: স্বপন সরকার<br>বাড়ির নং : 6B/37<br>বয়স : 62 লিঙ্গ : মহিলা               |                  |            |
| 295  | SCG0464271       | ফটো উপলব্ধ | 296   | SCG3098159       | ফটো উপলব্ধ | 297   | SCG3098126       | ফটো উপলব্ধ |
| নাম : বিদ্যাৎ রায়<br>পিতার নাম: সুকুমার রায়<br>বাড়ির নং : 6B-38<br>বয়স : 37 লিঙ্গ : পুরুষ        |                  |            | নাম : বিনয় পাল<br>পিতার নাম: মনোরঞ্জন পাল<br>বাড়ির নং : 6বি-38<br>বয়স : 71 লিঙ্গ : পুরুষ           |                  |            | নাম : জয় পাল<br>মায়ের নাম: পুষ্পা পাল<br>বাড়ির নং : 6বি/38<br>বয়স : 28 লিঙ্গ : পুরুষ                    |                  |            |
| 298  | WB/18/108/264475 | ফটো উপলব্ধ | 299   | WB/18/108/264317 | ফটো উপলব্ধ | 300   | WB/18/108/264528 | ফটো উপলব্ধ |
| নাম : দীপক পোদ্দার<br>পিতার নাম: দীনবন্ধু পোদ্দার<br>বাড়ির নং : 6B/38<br>বয়স : 65 লিঙ্গ : পুরুষ    |                  |            | নাম : দীলিপ পোদ্দার<br>পিতার নাম: দীনবন্ধু পোদ্দার<br>বাড়ির নং : 6B/38<br>বয়স : 63 লিঙ্গ : পুরুষ    |                  |            | নাম : সরস্বতী পোদ্দার<br>স্বামীর নাম: দীপক পোদ্দার<br>বাড়ির নং : 6B/38<br>বয়স : 59 লিঙ্গ : মহিলা          |                  |            |



|   |                  |  |                  |  |                  |                  |
|---|------------------|--|------------------|--|------------------|------------------|
| 301   | WB/18/108/264527 | LMW4536108   | 302              | LMW4536108   | 303              | WB/18/108/264384 |
| নাম : সরস্বতী পোদ্দার<br>স্বামীর নাম: দিলীপ পোদ্দার<br>বাড়ির নং : 6B/38<br>বয়স : 58 লিঙ্গ : মহিলা               | ফটো উপলব্ধ       | নাম : সুকুমার রায়<br>পিতার নাম: সরেন্দ্র রায়<br>বাড়ির নং : 6B/38<br>বয়স : 70 লিঙ্গ : পুরুষ           | ফটো উপলব্ধ       | নাম : সবিতা রায়<br>স্বামীর নাম: সুকুমার রায়<br>বাড়ির নং : 6B/38<br>বয়স : 59 লিঙ্গ : মহিলা            | ফটো উপলব্ধ       | ফটো উপলব্ধ       |
| 304   | UFQ1896802       | 305  | WB/18/108/264633 | 306  | LMW1901529       |                  |
| নাম : গোবিন্দা রায়<br>স্বামীর নাম: প্রদ্যুত রায়<br>বাড়ির নং : 6বি/38<br>বয়স : 30 লিঙ্গ : মহিলা                | ফটো উপলব্ধ       | নাম : দুলাল বারুই<br>পিতার নাম: নরেশ বারুই<br>বাড়ির নং : 6B/39<br>বয়স : 87 লিঙ্গ : পুরুষ               | ফটো উপলব্ধ       | নাম : সুশান্ত বারুই<br>পিতার নাম: দুলাল বারুই<br>বাড়ির নং : 6B/39<br>বয়স : 51 লিঙ্গ : পুরুষ            | ফটো উপলব্ধ       |                  |
| 307   | LMW4535837       | 308  | SCG2684710       | #2 309   | LMW1622638       |                  |
| নাম : দোলনা বারুই<br>স্বামীর নাম: সুশান্ত বারুই<br>বাড়ির নং : 6B/39<br>বয়স : 49 লিঙ্গ : মহিলা                   | ফটো উপলব্ধ       | নাম : রিতীকা বারুই<br>পিতার নাম: সুশান্ত বারুই<br>বাড়ির নং : 6B/39<br>বয়স : 29 লিঙ্গ : মহিলা           | ফটো উপলব্ধ       | নাম : বিপাশ মজুমদার<br>পিতার নাম: বিপুল মজুমদার<br>বাড়ির নং : 6B/39<br>বয়স : 53 লিঙ্গ : পুরুষ          | ফটো উপলব্ধ       |                  |
| 310   | SCG2742831       | 311  | SCG1429919       | 312  | SCG0464347       |                  |
| নাম : মায়ী মজুমদার<br>স্বামীর নাম: বিপাশ মজুমদার<br>বাড়ির নং : 6B/39<br>বয়স : 43 লিঙ্গ : মহিলা                 | ফটো উপলব্ধ       | নাম : কমলা দেশবান্দবী<br>মায়ের নাম: লক্ষী দেশবান্দবী<br>বাড়ির নং : 6B-40<br>বয়স : 45 লিঙ্গ : মহিলা    | ফটো উপলব্ধ       | নাম : প্রদীপ পোদ্দার<br>পিতার নাম: দীপক পোদ্দার<br>বাড়ির নং : 6-B-40<br>বয়স : 39 লিঙ্গ : পুরুষ         | ফটো উপলব্ধ       |                  |
| 313   | LMW4535795       | 314  | LMW4535787       | 315  | SCG3531613       |                  |
| নাম : লক্ষী দেশবান্দবী<br>স্বামীর নাম: দেশাইলাল দেশবান্দু পোদ্দার<br>বাড়ির নং : 6B/40<br>বয়স : 64 লিঙ্গ : মহিলা | ফটো উপলব্ধ       | নাম : দেবদুলাল দেশবান্দু<br>মায়ের নাম: লক্ষী দেশবান্দবী<br>বাড়ির নং : 6B/40<br>বয়স : 46 লিঙ্গ : পুরুষ | ফটো উপলব্ধ       | নাম : সুকল্যা পোদ্দার দাস<br>স্বামীর নাম: উত্তম পোদ্দার<br>বাড়ির নং : 6বি/40<br>বয়স : 29 লিঙ্গ : মহিলা | ফটো উপলব্ধ       |                  |
| 316   | SCG3531480       | 317  | SCG3531449       | 318  | SCG1640218       |                  |
| নাম : মাধাবী রায়<br>স্বামীর নাম: পরিতোষ রায়<br>বাড়ির নং : ৬বি/৪০<br>বয়স : 51 লিঙ্গ : মহিলা                    | ফটো উপলব্ধ       | নাম : বার্নী রায়<br>স্বামীর নাম: পরিতোষ রায়<br>বাড়ির নং : ৬বি/৪০<br>বয়স : 44 লিঙ্গ : মহিলা           | ফটো উপলব্ধ       | নাম : উত্তম পোদ্দার<br>পিতার নাম: দিলীপ পোদ্দার<br>বাড়ির নং : 6/B/40<br>বয়স : 34 লিঙ্গ : পুরুষ         | ফটো উপলব্ধ       |                  |
| 319   | FND2733228       | 320  | SCG0464412       | 321  | WB/18/108/264652 |                  |
| নাম : পরিতোষ রায়<br>পিতার নাম: সন্তোষ রায়<br>বাড়ির নং : ৬বি/৪০<br>বয়স : 61 লিঙ্গ : পুরুষ                      | ফটো উপলব্ধ       | নাম : অমিতা কর্মকার<br>স্বামীর নাম: সঞ্জীব কর্মকার<br>বাড়ির নং : 6B-41<br>বয়স : 42 লিঙ্গ : মহিলা       | ফটো উপলব্ধ       | নাম : শম্ভুনাথ কর্মকার<br>পিতার নাম: বিপিনচন্দ্র কর্মকার<br>বাড়ির নং : 6B/41<br>বয়স : 81 লিঙ্গ : পুরুষ | ফটো উপলব্ধ       |                  |
| 322   | WB/18/108/264222 | 323  | LMW3767175       | 324  | WB/18/108/264204 |                  |
| নাম : বেলা কর্মকার<br>স্বামীর নাম: শম্ভুনাথ কর্মকার<br>বাড়ির নং : 6B/41<br>বয়স : 67 লিঙ্গ : মহিলা               | ফটো উপলব্ধ       | নাম : সঞ্জিব কর্মকার<br>পিতার নাম: শম্ভু কর্মকার<br>বাড়ির নং : 6B/41<br>বয়স : 42 লিঙ্গ : পুরুষ         | ফটো উপলব্ধ       | নাম : আনন্দ সরকার<br>পিতার নাম: অমল্য চন্দ্র সরকার<br>বাড়ির নং : 6B/42<br>বয়স : 58 লিঙ্গ : পুরুষ       | ফটো উপলব্ধ       |                  |
| 325   | WB/18/108/264534 | 326  | LMW3169935       | 327  | SCG2575942       |                  |
| নাম : সৌমিতা সরকার<br>স্বামীর নাম: আনন্দ সরকার<br>বাড়ির নং : 6B/42<br>বয়স : 51 লিঙ্গ : মহিলা                    | ফটো উপলব্ধ       | নাম : সুব্রত সরকার<br>পিতার নাম: মুকুন্দ সরকার<br>বাড়ির নং : 6B/42<br>বয়স : 42 লিঙ্গ : পুরুষ           | ফটো উপলব্ধ       | নাম : প্রশান্ত সরকার<br>পিতার নাম: মুকুন্দ সরকার<br>বাড়ির নং : 6B/42<br>বয়স : 37 লিঙ্গ : পুরুষ         | ফটো উপলব্ধ       |                  |
| 328   | SCG2575934       | 329  | SCG2381044       | 330  | SCG2957330       |                  |
| নাম : শীলা সরকার<br>স্বামীর নাম: প্রশান্ত সরকার<br>বাড়ির নং : 6B/42<br>বয়স : 36 লিঙ্গ : মহিলা                   | ফটো উপলব্ধ       | নাম : নমিতা সরকার<br>পিতার নাম: আনন্দ সরকার<br>বাড়ির নং : 6B/42<br>বয়স : 32 লিঙ্গ : মহিলা              | ফটো উপলব্ধ       | নাম : দেবব্রত সরকার<br>পিতার নাম: আনন্দ সরকার<br>বাড়ির নং : 6B/42<br>বয়স : 30 লিঙ্গ : পুরুষ            | ফটো উপলব্ধ       |                  |

|     |                  |  |            |     |                  |   |            |     |                  |  |            |
|-----|------------------|--|------------|-----|------------------|---|------------|-----|------------------|--|------------|
| 331 | WB/18/108/264264 | নাম : পুষ্প হালদার<br>স্বামীর নাম: শান্তিরঞ্জন হালদার<br>বাড়ির নং : 6B/43<br>বয়স : 63 লিঙ্গ : মহিলা  | ফটো উপলব্ধ | 332 | SCG1640358       | নাম : বুবল হালদার<br>স্বামীর নাম: অমিত হালদার<br>বাড়ির নং : 6B/43<br>বয়স : 36 লিঙ্গ : মহিলা           | ফটো উপলব্ধ | 333 | SCG1854645       | নাম : সঞ্জয় হালদার<br>পিতার নাম: শান্তী হালদার<br>বাড়ির নং : 6/B/43<br>বয়স : 42 লিঙ্গ : পুরুষ     | ফটো উপলব্ধ |
| 334 | WB/18/108/264255 | নাম : শোভা গাঙ্গুলী<br>স্বামীর নাম: গৌরীন্দ্র গাঙ্গুলী<br>বাড়ির নং : 6B/44<br>বয়স : 76 লিঙ্গ : মহিলা | ফটো উপলব্ধ | 335 | WB/18/108/264345 | নাম : রত্না মিত্র<br>স্বামীর নাম: শিবু মিত্র<br>বাড়ির নং : 6B/45<br>বয়স : 56 লিঙ্গ : মহিলা            | ফটো উপলব্ধ | 336 | SCG2320307       | নাম : জয়ন্ত মিত্র<br>পিতার নাম: শিবু মিত্র<br>বাড়ির নং : 6B/45<br>বয়স : 31 লিঙ্গ : পুরুষ          | ফটো উপলব্ধ |
| 337 | LMW1887744       | নাম : সুনিতি সাহা<br>স্বামীর নাম: প্রিয়লাল সাহা<br>বাড়ির নং : 6B/46<br>বয়স : 86 লিঙ্গ : মহিলা       | ফটো উপলব্ধ | 338 | SCG3596319       | নাম : জ্যোৎস্না সাহা<br>স্বামীর নাম: সঞ্জীব কুমার সাহা<br>বাড়ির নং : 6বি/46<br>বয়স : 61 লিঙ্গ : মহিলা | ফটো উপলব্ধ | 339 | LMW0503292       | নাম : পূর্ণিমা সাহা<br>পিতার নাম: সুনীপ সাহা<br>বাড়ির নং : 6B/46<br>বয়স : 49 লিঙ্গ : মহিলা         | ফটো উপলব্ধ |
| 340 | SCG2483006       | নাম : জয়শ্রী সাহা<br>পিতার নাম: সজিত সাহা<br>বাড়ির নং : 6B/46<br>বয়স : 30 লিঙ্গ : মহিলা             | ফটো উপলব্ধ | 341 | SCG3403789       | নাম : পায়েল সাহা<br>স্বামীর নাম: স্বপন সাহা<br>বাড়ির নং : 6/বী/46<br>বয়স : 33 লিঙ্গ : মহিলা          | ফটো উপলব্ধ | 342 | WB/18/108/264453 | নাম : অমিতারানী দাস<br>স্বামীর নাম: সত্যনারায়ন দাস<br>বাড়ির নং : 6B/47<br>বয়স : 74 লিঙ্গ : মহিলা  | ফটো উপলব্ধ |
| 343 | LMW2134294       | নাম : তন্ময় দাস<br>পিতার নাম: সত্যনারায়ন দাস<br>বাড়ির নং : 6B/47<br>বয়স : 50 লিঙ্গ : পুরুষ         | ফটো উপলব্ধ | 344 | LMW1912765       | নাম : তাপস দাস<br>পিতার নাম: সত্যনারায়ন দাস<br>বাড়ির নং : 6B/47<br>বয়স : 49 লিঙ্গ : পুরুষ            | ফটো উপলব্ধ | 345 | SCG2849578       | নাম : সুদীপা দাস<br>স্বামীর নাম: তন্ময় দাস<br>বাড়ির নং : 6B/47<br>বয়স : 38 লিঙ্গ : মহিলা          | ফটো উপলব্ধ |
| 346 | WB/18/108/264279 | নাম : দেবশীষ বিশ্বাস<br>পিতার নাম: কৃষ্ণগোপাল বিশ্বাস<br>বাড়ির নং : 6B/48<br>বয়স : 53 লিঙ্গ : পুরুষ  | ফটো উপলব্ধ | 347 | SCG3260205       | নাম : রেবা দাস<br>স্বামীর নাম: গোপাল দাস<br>বাড়ির নং : 6বী/48<br>বয়স : 66 লিঙ্গ : মহিলা               | ফটো উপলব্ধ | 348 | ZYR1770627       | নাম : গোপাল দাস<br>পিতার নাম: শিরিশ দাস<br>বাড়ির নং : 6বী/48<br>বয়স : 65 লিঙ্গ : পুরুষ             | ফটো উপলব্ধ |
| 349 | MFN1727221       | নাম : সোনালী দাস<br>পিতার নাম: গোপাল দাস<br>বাড়ির নং : 6বী/48<br>বয়স : 44 লিঙ্গ : মহিলা              | ফটো উপলব্ধ | 350 | MFN2731537       | নাম : সন্দীপ দাস<br>পিতার নাম: গোপাল দাস<br>বাড়ির নং : 6বী/48<br>বয়স : 42 লিঙ্গ : পুরুষ               | ফটো উপলব্ধ | 351 | SCG3256039       | নাম : দীপঙ্কর হালদার<br>পিতার নাম: মদনচন্দ্র হালদার<br>বাড়ির নং : 6বী/48<br>বয়স : 52 লিঙ্গ : পুরুষ | ফটো উপলব্ধ |
| 352 | WB/18/108/264408 | নাম : কুমকী রায়<br>স্বামীর নাম: সুজয় রায়<br>বাড়ির নং : 6B/48<br>বয়স : 62 লিঙ্গ : মহিলা            | ফটো উপলব্ধ | 353 | SCG2563666       | নাম : তোরসা রায়<br>পিতার নাম: সুজয় রায়<br>বাড়ির নং : 6B/48<br>বয়স : 31 লিঙ্গ : মহিলা               | ফটো উপলব্ধ | 354 | LCX2058691       | নাম : পূর্ণিমা সরকার<br>স্বামীর নাম: সুব্রত সরকার<br>বাড়ির নং : 6বি/9<br>বয়স : 40 লিঙ্গ : মহিলা    | ফটো উপলব্ধ |
| 355 | SCG3437464       | নাম : সৌরিশ মন্ডল<br>পিতার নাম: মনোরঞ্জন মন্ডল<br>বাড়ির নং : 6বী/49<br>বয়স : 35 লিঙ্গ : পুরুষ        | ফটো উপলব্ধ | 356 | LMW2130821       | নাম : রাজা সাহা<br>পিতার নাম: তপন সাহা<br>বাড়ির নং : 6বি/49<br>বয়স : 46 লিঙ্গ : পুরুষ                 | ফটো উপলব্ধ | 357 | LMW2130508       | নাম : তন্ময় সাহা<br>পিতার নাম: তপন সাহা<br>বাড়ির নং : 6B/49<br>বয়স : 43 লিঙ্গ : পুরুষ             | ফটো উপলব্ধ |
| 358 | SCG1429893       | নাম : রত্না সাহা<br>স্বামীর নাম: তন্ময় সাহা<br>বাড়ির নং : 6B/49<br>বয়স : 39 লিঙ্গ : মহিলা           | ফটো উপলব্ধ | 359 | SCG1640226       | নাম : রাশী সাহা<br>স্বামীর নাম: রাজা সাহা<br>বাড়ির নং : 6B/49<br>বয়স : 46 লিঙ্গ : মহিলা               | ফটো উপলব্ধ | 360 | WB/18/108/264469 | নাম : প্রদীপ দাস<br>পিতার নাম: হরেকৃষ্ণ দাস<br>বাড়ির নং : 6B/50<br>বয়স : 66 লিঙ্গ : পুরুষ          | ফটো উপলব্ধ |



|  |                                |  |                                |   |                                |
|--|--------------------------------|--|--------------------------------|---|--------------------------------|
| 361<br>নাম : সন্দীপ সাহা<br>পিতার নাম: নকুল সাহা<br>বাড়ির নং : 6B/50<br>বয়স : 55 লিঙ্গ : পুরুষ                 | LMW4535878<br>ফটো উপলব্ধ       | 362<br>নাম : বর্নালী সাহা<br>স্বামীর নাম: সন্দীপ সাহা<br>বাড়ির নং : 6B/50<br>বয়স : 51 লিঙ্গ : মহিলা                | WB/18/108/318067<br>ফটো উপলব্ধ | 363<br>নাম : প্রিয়ঙ্কা গুপ্তা<br>মায়ের নাম: উষা গুপ্তা<br>বাড়ির নং : ৬/বি/৫০<br>বয়স : 25 লিঙ্গ : মহিলা    | SCG3532181<br>ফটো উপলব্ধ       |
| 364<br>নাম : উষা গুপ্তা<br>স্বামীর নাম: পরশ গুপ্তা<br>বাড়ির নং : 6B/50(2)<br>বয়স : 63 লিঙ্গ : মহিলা            | SCG2989085<br>ফটো উপলব্ধ       | 365<br>নাম : রোহিত গুপ্তা<br>পিতার নাম: পারস নাথ গুপ্তা<br>বাড়ির নং : 6/বি/50 মুকুন্দপুর<br>বয়স : 29 লিঙ্গ : পুরুষ | SCG3538089<br>ফটো উপলব্ধ       | 366<br>নাম : পূর্ণ পাল<br>পিতার নাম: হরিপদ পাল<br>বাড়ির নং : 6B/51<br>বয়স : 66 লিঙ্গ : পুরুষ                | LMW4535894<br>ফটো উপলব্ধ       |
| 367<br>নাম : কৃষ্ণ পাল<br>স্বামীর নাম: পূর্ণ পাল<br>বাড়ির নং : 6B/51<br>বয়স : 63 লিঙ্গ : মহিলা                 | WB/18/108/264265<br>ফটো উপলব্ধ | 368<br>নাম : পার্থ পাল<br>পিতার নাম: পূর্ণ পাল<br>বাড়ির নং : 6বি/51<br>বয়স : 41 লিঙ্গ : পুরুষ                      | SCG0464644<br>ফটো উপলব্ধ       | 369<br>নাম : সুলতা পাল<br>স্বামীর নাম: প্রসেনজিৎ পাল<br>বাড়ির নং : 6B/51<br>বয়স : 34 লিঙ্গ : মহিলা          | ZJJ1423631<br>ফটো উপলব্ধ       |
| 370<br>নাম : অন্নপূর্ণা মজুমদার<br>স্বামীর নাম: বিশ্বজিৎ মজুমদার<br>বাড়ির নং : 6B/52<br>বয়স : 47 লিঙ্গ : মহিলা | SCG2482925<br>ফটো উপলব্ধ       | 371<br>নাম : বিকাশ মজুমদার<br>মায়ের নাম: অন্নপূর্ণা মজুমদার<br>বাড়ির নং : 6B/52<br>বয়স : 28 লিঙ্গ : পুরুষ         | SCG2849461<br>ফটো উপলব্ধ       | 372<br>নাম : বিভাষ মজুমদার<br>মায়ের নাম: অন্নপূর্ণা মজুমদার<br>বাড়ির নং : 6বি/52<br>বয়স : 27 লিঙ্গ : পুরুষ | SCG3404753<br>ফটো উপলব্ধ       |
| 373<br>নাম : তপন মন্ডল<br>পিতার নাম: কর্তিক মন্ডল<br>বাড়ির নং : 6/বি/52<br>বয়স : 49 লিঙ্গ : পুরুষ              | SCG3438686<br>ফটো উপলব্ধ       | 374<br>নাম : অপূর্বলাল সমাদ্দার<br>পিতার নাম: অরবিন্দ সমাদ্দার<br>বাড়ির নং : 6B/52<br>বয়স : 51 লিঙ্গ : পুরুষ       | LMW4535910<br>ফটো উপলব্ধ       | 375<br>নাম : অরিন্দম সমাদ্দার<br>পিতার নাম: অরবিন্দ সমাদ্দার<br>বাড়ির নং : 6B/52<br>বয়স : 44 লিঙ্গ : পুরুষ  | LMW3767225<br>ফটো উপলব্ধ       |
| 376<br>নাম : সুস্মিতা সমাদ্দার<br>স্বামীর নাম: অরিন্দম সমাদ্দার<br>বাড়ির নং : 6B/52<br>বয়স : 41 লিঙ্গ : মহিলা  | LMW3768413<br>ফটো উপলব্ধ       | 377<br>নাম : অনিবার্ন সমাদ্দার<br>পিতার নাম: অপূর্ব সমাদ্দার<br>বাড়ির নং : 6B/52<br>বয়স : 31 লিঙ্গ : পুরুষ         | SCG2320422<br>ফটো উপলব্ধ       | 378<br>নাম : অরবিন্দ সমাদ্দার<br>পিতার নাম: গোপাল সমাদ্দার<br>বাড়ির নং : 6B/52<br>বয়স : 81 লিঙ্গ : পুরুষ    | WB/18/108/264037<br>ফটো উপলব্ধ |
| 379<br>নাম : কল্পনা সমাদ্দার<br>স্বামীর নাম: অপূর্ব সমাদ্দার<br>বাড়ির নং : 6B/52<br>বয়স : 51 লিঙ্গ : মহিলা     | WB/18/108/264617<br>ফটো উপলব্ধ | 380<br>নাম : শোভা দাস<br>স্বামীর নাম: হরিপদ দাস<br>বাড়ির নং : 6B/53<br>বয়স : 74 লিঙ্গ : মহিলা                      | LMW1896901<br>ফটো উপলব্ধ       | 381<br>নাম : ভাস্কর দাস<br>পিতার নাম: হরিপদ দাস<br>বাড়ির নং : 6B/53<br>বয়স : 45 লিঙ্গ : পুরুষ               | LMW3768439<br>ফটো উপলব্ধ       |
| 382<br>নাম : অরুণ সান্যাল<br>পিতার নাম: অরুণ সান্যাল<br>বাড়ির নং : 6B/53<br>বয়স : 59 লিঙ্গ : পুরুষ             | SCG2849529<br>ফটো উপলব্ধ       | 383<br>নাম : মিনতী সান্যাল<br>স্বামীর নাম: অরুণ সান্যাল<br>বাড়ির নং : 6B/53<br>বয়স : 53 লিঙ্গ : মহিলা              | LMW4243317<br>ফটো উপলব্ধ       | 384<br>নাম : ললিত মালহোত্রা<br>পিতার নাম: বিশ্বনাথ মালহোত্রা<br>বাড়ির নং : 6B/54<br>বয়স : 64 লিঙ্গ : পুরুষ  | SCG1854587<br>ফটো উপলব্ধ       |
| 385<br>নাম : নয়নতারা মালহোত্রা<br>স্বামীর নাম: ললিত মালহোত্রা<br>বাড়ির নং : 6B/54<br>বয়স : 52 লিঙ্গ : মহিলা   | SCG1854595<br>ফটো উপলব্ধ       | 386<br>নাম : দীপক মালহোত্রা<br>পিতার নাম: ললিত মালহোত্রা<br>বাড়ির নং : 6বি/54<br>বয়স : 27 লিঙ্গ : পুরুষ            | SCG3051430<br>ফটো উপলব্ধ       | 387<br>নাম : নারায়ন সরকার<br>পিতার নাম: রমেশ সরকার<br>বাড়ির নং : 6B/54<br>বয়স : 67 লিঙ্গ : পুরুষ           | SCG3653896<br>ফটো উপলব্ধ       |
| 388<br>নাম : মেনকা মজুমদার<br>স্বামীর নাম: অধীর মজুমদার<br>বাড়ির নং : 6বি/56<br>বয়স : 67 লিঙ্গ : মহিলা         | SCG3531597<br>ফটো উপলব্ধ       | 389<br>নাম : সমীর মজুমদার<br>পিতার নাম: অধীর মজুমদার<br>বাড়ির নং : 6B/56<br>বয়স : 57 লিঙ্গ : পুরুষ                 | WB/18/108/264446<br>ফটো উপলব্ধ | 390<br>নাম : সমর মজুমদার<br>পিতার নাম: অধীর মজুমদার<br>বাড়ির নং : 6B/56<br>বয়স : 53 লিঙ্গ : পুরুষ           | SCG2684678<br>ফটো উপলব্ধ       |

|     |                  |  |            |     |                  |   |            |     |                  |  |            |
|-----|------------------|--|------------|-----|------------------|---|------------|-----|------------------|--|------------|
| 391 | WB/18/108/264463 | নাম : শিউলি মজুমদার<br>স্বামীর নাম: সমীর মজুমদার<br>বাড়ির নং : 6B/56<br>বয়স : 53 লিঙ্গ : মহিলা   | ফটো উপলব্ধ | 392 | SCG2320380       | নাম : সুপর্ণা মজুমদার<br>স্বামীর নাম: সমীর মজুমদার<br>বাড়ির নং : 6B/56<br>বয়স : 44 লিঙ্গ : মহিলা    | ফটো উপলব্ধ | 393 | SCG3531571       | নাম : সৌমেন মজুমদার<br>পিতার নাম: সমীর মজুমদার<br>বাড়ির নং : ৬/বি৫৬<br>বয়স : 23 লিঙ্গ : পুরুষ  | ফটো উপলব্ধ |
| 394 | SCG2482909       | নাম : সুকান্ত মজুমদার<br>পিতার নাম: সমীর মজুমদার<br>বাড়ির নং : 6B/56<br>বয়স : 32 লিঙ্গ : পুরুষ   | ফটো উপলব্ধ | 395 | WB/18/108/264109 | নাম : গোবিন্দ পাণ্ডা<br>পিতার নাম: প্রফুল্ল পাণ্ডা<br>বাড়ির নং : 6B/56<br>বয়স : 63 লিঙ্গ : পুরুষ    | ফটো উপলব্ধ | 396 | LMW4217964       | নাম : রীনা রায়<br>স্বামীর নাম: অমলচন্দ্র রায়<br>বাড়ির নং : 6B/56<br>বয়স : 56 লিঙ্গ : মহিলা   | ফটো উপলব্ধ |
| 397 | SCG1640382       | নাম : অরবিন্দ রায়<br>পিতার নাম: অমল রায়<br>বাড়ির নং : 6B/56<br>বয়স : 39 লিঙ্গ : পুরুষ          | ফটো উপলব্ধ | 398 | LMW1901032       | নাম : সুতিকুমার বনিক<br>পিতার নাম: কামাক্ষ্যা বনিক<br>বাড়ির নং : 6B/57<br>বয়স : 85 লিঙ্গ : পুরুষ    | ফটো উপলব্ধ | 399 | SCG2742849       | নাম : সুপ্রিয়া মিশ্র<br>মায়ের নাম: কদম মিশ্র<br>বাড়ির নং : 6B/58<br>বয়স : 30 লিঙ্গ : মহিলা   | ফটো উপলব্ধ |
| 400 | SCG0463000       | নাম : বোনা পাল<br>স্বামীর নাম: পার্থ পাল<br>বাড়ির নং : 6B/58<br>বয়স : 36 লিঙ্গ : মহিলা           | ফটো উপলব্ধ | 401 | SCG0464891       | নাম : সুমিত্রা বারুই<br>স্বামীর নাম: ইন্দ্রজিৎ বারুই<br>বাড়ির নং : 6-B-59<br>বয়স : 48 লিঙ্গ : মহিলা | ফটো উপলব্ধ | 402 | LMW3767290       | নাম : পরিমল অধিকারী<br>পিতার নাম: তারক অধিকারী<br>বাড়ির নং : 6B/59<br>বয়স : 42 লিঙ্গ : পুরুষ   | ফটো উপলব্ধ |
| 403 | WB/18/108/264146 | নাম : অমল্যা বারুই<br>পিতার নাম: খগেন বারুই<br>বাড়ির নং : 6B/59<br>বয়স : 81 লিঙ্গ : পুরুষ        | ফটো উপলব্ধ | 404 | WB/18/108/264180 | নাম : বিশ্বজিৎ বারুই<br>পিতার নাম: অমল্যা বারুই<br>বাড়ির নং : 6B/59<br>বয়স : 55 লিঙ্গ : পুরুষ       | ফটো উপলব্ধ | 405 | WB/18/108/264206 | নাম : ইন্দ্রজিৎ বারুই<br>পিতার নাম: অমল্যা বারুই<br>বাড়ির নং : 6B/59<br>বয়স : 50 লিঙ্গ : পুরুষ | ফটো উপলব্ধ |
| 406 | LMW3767282       | নাম : সান্তনা বারুই<br>স্বামীর নাম: বিশ্বজিৎ বারুই<br>বাড়ির নং : 6B/59<br>বয়স : 46 লিঙ্গ : মহিলা | ফটো উপলব্ধ | 407 | SCG3318987       | নাম : রোহিত বারুই<br>পিতার নাম: বিশ্বজিৎ বারুই<br>বাড়ির নং : 6বি/59<br>বয়স : 25 লিঙ্গ : পুরুষ       | ফটো উপলব্ধ | 408 | SCG1854629       | নাম : দোমোনিক মন্না<br>পিতার নাম: ডেভিড মন্না<br>বাড়ির নং : 6B/59<br>বয়স : 48 লিঙ্গ : পুরুষ    | ফটো উপলব্ধ |
| 409 | SCG1854611       | নাম : বুলু মন্না<br>স্বামীর নাম: দমনিক মন্না<br>বাড়ির নং : 6B/59<br>বয়স : 48 লিঙ্গ : মহিলা       | ফটো উপলব্ধ | 410 | SCG3546033       | নাম : সঞ্জীবন ঘোষ<br>পিতার নাম: তুলসী ঘোষ<br>বাড়ির নং : 6-B-60<br>বয়স : 47 লিঙ্গ : পুরুষ            | ফটো উপলব্ধ | 411 | LMW3767308       | নাম : রম্পা ঘোষ<br>স্বামীর নাম: সঞ্জীবন ঘোষ<br>বাড়ির নং : 6-B-60<br>বয়স : 42 লিঙ্গ : মহিলা     | ফটো উপলব্ধ |
| 412 | WB/18/108/264274 | নাম : তুলসী ঘোষ<br>পিতার নাম: রাইমোহন ঘোষ<br>বাড়ির নং : 6B/60<br>বয়স : 86 লিঙ্গ : পুরুষ          | ফটো উপলব্ধ | 413 | WB/18/108/264205 | নাম : গীতারানী ঘোষ<br>স্বামীর নাম: তুলসী ঘোষ<br>বাড়ির নং : 6বি/60<br>বয়স : 71 লিঙ্গ : মহিলা         | ফটো উপলব্ধ | 414 | LMW3168598       | নাম : বিধান ঘোষ<br>পিতার নাম: তুলসী ঘোষ<br>বাড়ির নং : 6B/60<br>বয়স : 43 লিঙ্গ : পুরুষ          | ফটো উপলব্ধ |
| 415 | LMW4218012       | নাম : মিতা ঘোষ<br>স্বামীর নাম: বিধান ঘোষ<br>বাড়ির নং : 6B/60<br>বয়স : 40 লিঙ্গ : মহিলা           | ফটো উপলব্ধ | 416 | SCG3560067       | নাম : অর্জুন ঘোষ<br>পিতার নাম: সঞ্জীবন ঘোষ<br>বাড়ির নং : 6বি/60<br>বয়স : 22 লিঙ্গ : পুরুষ           | ফটো উপলব্ধ | 417 | SCG0465062       | নাম : মনীমালা প্রধান<br>স্বামীর নাম: রবীন প্রধান<br>বাড়ির নং : 6B-61<br>বয়স : 46 লিঙ্গ : মহিলা | ফটো উপলব্ধ |
| 418 | SCG3597770       | নাম : সুসমা প্রধান<br>পিতার নাম: বসন্ত প্রধান<br>বাড়ির নং : 6B/61<br>বয়স : 60 লিঙ্গ : মহিলা      | ফটো উপলব্ধ | 419 | WB/18/108/264452 | নাম : পরেশ প্রধান<br>পিতার নাম: বসন্ত প্রধান<br>বাড়ির নং : 6B/61<br>বয়স : 56 লিঙ্গ : পুরুষ          | ফটো উপলব্ধ | 420 | WB/18/108/264579 | নাম : বার্ণা প্রধান<br>স্বামীর নাম: পরেশ প্রধান<br>বাড়ির নং : 6B/61<br>বয়স : 51 লিঙ্গ : মহিলা  | ফটো উপলব্ধ |

|   |                                |   |                                |   |                                |
|---|--------------------------------|---|--------------------------------|---|--------------------------------|
| 421<br>নাম : অমিত প্রধান<br>পিতার নাম: অশোক প্রধান<br>বাড়ির নং : 6B/61<br>বয়স : 35 লিঙ্গ : পুরুষ          | SCG1640390<br>ফটো উপলব্ধ       | 422<br>নাম : রবীন প্রধান<br>পিতার নাম: বসন্ত প্রধান<br>বাড়ির নং : 6B/61<br>বয়স : 55 লিঙ্গ : পুরুষ               | SCG3212446<br>ফটো উপলব্ধ       | 423<br>নাম : পিকু প্রধান<br>পিতার নাম: পরেশ প্রধান<br>বাড়ির নং : 6/B/61<br>বয়স : 30 লিঙ্গ : পুরুষ       | SCG2482818<br>ফটো উপলব্ধ       |
| 424<br>নাম : প্রিয়াঙ্কা সরকার<br>পিতার নাম: পরেশ প্রধান<br>বাড়ির নং : 6বি/9<br>বয়স : 35 লিঙ্গ : মহিলা    | SCG1640234<br>ফটো উপলব্ধ       | 425<br>নাম : নিপু ঘোষ<br>পিতার নাম: পবিত্র ঘোষ<br>বাড়ির নং : 6বি/62<br>বয়স : 56 লিঙ্গ : পুরুষ                   | LMW0503730<br>ফটো উপলব্ধ       | 426<br>নাম : দীপক ঘোষ<br>পিতার নাম: পবিত্র ঘোষ<br>বাড়ির নং : 6বি/62<br>বয়স : 54 লিঙ্গ : পুরুষ           | SCG3595642<br>ফটো উপলব্ধ       |
| 427<br>নাম : টুটুল ঘোষ<br>পিতার নাম: পবিত্র ঘোষ<br>বাড়ির নং : 6B/62<br>বয়স : 53 লিঙ্গ : পুরুষ             | SCG3159696<br>ফটো উপলব্ধ       | 428<br>নাম : ইতু ঘোষ<br>স্বামীর নাম: দীপক ঘোষ<br>বাড়ির নং : 6B/62<br>বয়স : 52 লিঙ্গ : মহিলা                     | LMW4535985<br>ফটো উপলব্ধ       | 429<br>নাম : বিশ্বজিৎ ঘোষ<br>পিতার নাম: পবিত্র ঘোষ<br>বাড়ির নং : 6B/62<br>বয়স : 45 লিঙ্গ : পুরুষ        | LMW3767357<br>ফটো উপলব্ধ       |
| 430<br>নাম : পাপিয়া ঘোষ<br>স্বামীর নাম: টুটুল ঘোষ<br>বাড়ির নং : 6B/62<br>বয়স : 45 লিঙ্গ : মহিলা          | LMW3170016<br>ফটো উপলব্ধ       | 431<br>নাম : শ্রাবস্তী ঘোষ<br>স্বামীর নাম: বিপুল ঘোষ<br>বাড়ির নং : 6B/62<br>বয়স : 33 লিঙ্গ : মহিলা              | SCG2482958<br>ফটো উপলব্ধ       | 432<br>নাম : মনি ঘোষ<br>স্বামীর নাম: বিশ্বজিৎ ঘোষ<br>বাড়ির নং : 6বি/62<br>বয়স : 31 লিঙ্গ : মহিলা        | SCG3318029<br>ফটো উপলব্ধ       |
| 433<br>নাম : দীপঙ্কর ঘোষ<br>পিতার নাম: দীপক ঘোষ<br>বাড়ির নং : 6B/62<br>বয়স : 29 লিঙ্গ : পুরুষ             | SCG2684694<br>ফটো উপলব্ধ       | 434<br>নাম : সুভকঙ্কর ঘোষ<br>পিতার নাম: দীপক ঘোষ<br>বাড়ির নং : 6/বী/62<br>বয়স : 24 লিঙ্গ : পুরুষ                | SCG3449485<br>ফটো উপলব্ধ       | 435<br>নাম : পরোমীতা ঘোষ<br>পিতার নাম: নিপু ঘোষ<br>বাড়ির নং : 6বি/62<br>বয়স : 24 লিঙ্গ : মহিলা          | SCG3448321<br>ফটো উপলব্ধ       |
| 436<br>নাম : বিপুল ঘোষ<br>পিতার নাম: পবিত্র ঘোষ<br>বাড়ির নং : 6/B/62<br>বয়স : 53 লিঙ্গ : পুরুষ            | SCG3585353<br>ফটো উপলব্ধ       | 437<br>নাম : কানাই কর্মকার<br>পিতার নাম: খগেন কর্মকার<br>বাড়ির নং : 6B/63<br>বয়স : 69 লিঙ্গ : পুরুষ             | WB/18/108/264202<br>ফটো উপলব্ধ | 438<br>নাম : আরতি কর্মকার<br>স্বামীর নাম: সুবল কর্মকার<br>বাড়ির নং : 6B/63<br>বয়স : 61 লিঙ্গ : মহিলা    | WB/18/108/264321<br>ফটো উপলব্ধ |
| 439<br>নাম : কৃষ্ণা কর্মকার<br>স্বামীর নাম: কানাই কর্মকার<br>বাড়ির নং : 6B/63<br>বয়স : 51 লিঙ্গ : মহিলা   | WB/18/108/264360<br>ফটো উপলব্ধ | 440<br>নাম : বাদল কর্মকার<br>পিতার নাম: সুবল কর্মকার<br>বাড়ির নং : 6বি/63<br>বয়স : 43 লিঙ্গ : পুরুষ             | LMW3767373<br>ফটো উপলব্ধ       | 441<br>নাম : ব্রুমা কর্মকার<br>স্বামীর নাম: বাদল কর্মকার<br>বাড়ির নং : 6B/63<br>বয়স : 40 লিঙ্গ : মহিলা  | SCG1640408<br>ফটো উপলব্ধ       |
| 442<br>নাম : কবিতা কর্মকার<br>পিতার নাম: কানাই কর্মকার<br>বাড়ির নং : 6B/63<br>বয়স : 30 লিঙ্গ : মহিলা      | SCG2684660<br>ফটো উপলব্ধ       | 443<br>নাম : সুপ্রিয় কর্মকার<br>পিতার নাম: কানাই কর্মকার<br>বাড়ির নং : 6বি/63<br>বয়স : 21 লিঙ্গ : পুরুষ        | SCG3629102<br>ফটো উপলব্ধ       | 444<br>নাম : স্বপন সাহা<br>পিতার নাম: সরোজ সাহা<br>বাড়ির নং : 6বি/64<br>বয়স : 52 লিঙ্গ : পুরুষ          | WB/18/108/264444<br>ফটো উপলব্ধ |
| 445<br>নাম : শ্যামল সাহা<br>পিতার নাম: সরোজ সাহা<br>বাড়ির নং : 6B/64<br>বয়স : 50 লিঙ্গ : পুরুষ            | WB/18/108/264159<br>ফটো উপলব্ধ | 446<br>নাম : কমল সাহা<br>পিতার নাম: শরৎচন্দ্র সাহা<br>বাড়ির নং : 6B/64<br>বয়স : 47 লিঙ্গ : পুরুষ                | LMW1909555<br>ফটো উপলব্ধ       | 447<br>নাম : সঞ্জয় সাহা<br>পিতার নাম: স্বপ্ন সাহা<br>বাড়ির নং : 6বি/64<br>বয়স : 28 লিঙ্গ : পুরুষ       | SCG3516754<br>ফটো উপলব্ধ       |
| 448<br>নাম : মীরা রানী দাস<br>স্বামীর নাম: বিজয় চন্দ্র দাস<br>বাড়ির নং : 6B/65<br>বয়স : 69 লিঙ্গ : মহিলা | WB/18/108/264140<br>ফটো উপলব্ধ | 449<br>নাম : বিজয় চন্দ্র দাস<br>পিতার নাম: যজ্ঞেশ্বর চন্দ্র দাস<br>বাড়ির নং : 6বি/65<br>বয়স : 63 লিঙ্গ : পুরুষ | SCG3482536<br>ফটো উপলব্ধ       | 450<br>নাম : বিশ্বজিৎ দাস<br>পিতার নাম: বিজয় চন্দ্র দাস<br>বাড়ির নং : 6বি/65<br>বয়স : 47 লিঙ্গ : পুরুষ | SCG3595717<br>ফটো উপলব্ধ       |

|  |                  |            |   |                  |            |  |                  |            |
|--|------------------|------------|---|------------------|------------|--|------------------|------------|
| 451  | WB/18/108/273204 | ফটো উপলব্ধ | 452   | SCG3438660       | ফটো উপলব্ধ | 453  | WB/18/108/264247 | ফটো উপলব্ধ |
| নাম : কুমা দাস<br>স্বামীর নাম: বিশ্বজিৎ দাস<br>বাড়ির নং : 6B/65<br>বয়স : 50 লিঙ্গ : মহিলা              |                  |            | নাম : তুষা দাস<br>পিতার নাম: বিশ্বজিৎ দাস<br>বাড়ির নং : 6বী/65<br>বয়স : 23 লিঙ্গ : মহিলা                  |                  |            | নাম : চম্পা পান্ডা<br>স্বামীর নাম: গোবিন্দ পান্ডা<br>বাড়ির নং : 6B/65<br>বয়স : 55 লিঙ্গ : মহিলা        |                  |            |
| 454  | SCG2957322       | ফটো উপলব্ধ | 455   | WB/18/108/264684 | ফটো উপলব্ধ | 456  | WB/18/108/264162 | ফটো উপলব্ধ |
| নাম : অভিজিৎ পান্ডা<br>পিতার নাম: গোবিন্দ পান্ডা<br>বাড়ির নং : 6B/65<br>বয়স : 32 লিঙ্গ : পুরুষ         |                  |            | নাম : হরিদাস ব্যানার্জী<br>পিতার নাম: হীরালাল ব্যানার্জী<br>বাড়ির নং : 6B/66<br>বয়স : 71 লিঙ্গ : পুরুষ    |                  |            | নাম : মঞ্জু ব্যানার্জী<br>স্বামীর নাম: হরিদাস ব্যানার্জী<br>বাড়ির নং : 6B/66<br>বয়স : 63 লিঙ্গ : মহিলা |                  |            |
| 457  | LMW3767407       | ফটো উপলব্ধ | 458   | ALD0724534       | ফটো উপলব্ধ | 459  | WB/18/108/264231 | ফটো উপলব্ধ |
| নাম : শান্তনু ব্যানার্জী<br>পিতার নাম: হরিদাস ব্যানার্জী<br>বাড়ির নং : 6B/66<br>বয়স : 41 লিঙ্গ : পুরুষ |                  |            | নাম : সুচেতা ব্যানার্জী<br>স্বামীর নাম: শান্তনু ব্যানার্জী<br>বাড়ির নং : 6বী/66<br>বয়স : 36 লিঙ্গ : মহিলা |                  |            | নাম : গোপাল দাস<br>পিতার নাম: মনোরঞ্জন দাস<br>বাড়ির নং : 6B/67<br>বয়স : 53 লিঙ্গ : পুরুষ               |                  |            |
| 460  | WB/18/108/264693 | ফটো উপলব্ধ | 461   | WB/18/108/264232 | ফটো উপলব্ধ | 462  | LMW4218038       | ফটো উপলব্ধ |
| নাম : মনোরঞ্জন দাস<br>পিতার নাম: রমনীকান্ত দাস<br>বাড়ির নং : 6B/67<br>বয়স : 76 লিঙ্গ : পুরুষ           |                  |            | নাম : তাপসী দাস<br>স্বামীর নাম: বাপী দাস<br>বাড়ির নং : 6B/67<br>বয়স : 49 লিঙ্গ : মহিলা                    |                  |            | নাম : মিনু দাস<br>স্বামীর নাম: কানাই দাস<br>বাড়ির নং : 6B/67<br>বয়স : 39 লিঙ্গ : মহিলা                 |                  |            |
| 463  | WB/18/108/264215 | ফটো উপলব্ধ | 464   | LMW3170966       | ফটো উপলব্ধ | 465  | SCG0464149       | ফটো উপলব্ধ |
| নাম : হরিপদ সাহা<br>পিতার নাম: পাঁচগোপাল সাহা<br>বাড়ির নং : 6B/67A<br>বয়স : 73 লিঙ্গ : পুরুষ           |                  |            | নাম : কৃষ্ণা সাহা<br>পিতার নাম: হরিপদ সাহা<br>বাড়ির নং : 6B/67A<br>বয়স : 47 লিঙ্গ : মহিলা                 |                  |            | নাম : রতিকান্ত সরকার<br>পিতার নাম: মহানন্দ সরকার<br>বাড়ির নং : 6B-69<br>বয়স : 41 লিঙ্গ : পুরুষ         |                  |            |
| 466  | SCG3517299       | ফটো উপলব্ধ | 467   | WB/18/108/264737 | ফটো উপলব্ধ | 468  | WB/18/108/264387 | ফটো উপলব্ধ |
| নাম : করুণা কর্মকার<br>পিতার নাম: সমীর কর্মকার<br>বাড়ির নং : 6বী,69<br>বয়স : 22 লিঙ্গ : মহিলা          |                  |            | নাম : তারক কর্মকার<br>পিতার নাম: বলাই কর্মকার<br>বাড়ির নং : 6B/69<br>বয়স : 54 লিঙ্গ : পুরুষ               |                  |            | নাম : সমীর কর্মকার<br>পিতার নাম: বলাই কর্মকার<br>বাড়ির নং : 6B/69<br>বয়স : 49 লিঙ্গ : পুরুষ            |                  |            |
| 469  | LMW4218020       | ফটো উপলব্ধ | 470   | SCG3260163       | ফটো উপলব্ধ | 471  | SCG3255916       | ফটো উপলব্ধ |
| নাম : চায়না কর্মকার<br>স্বামীর নাম: তারক কর্মকার<br>বাড়ির নং : 6B/69<br>বয়স : 45 লিঙ্গ : মহিলা        |                  |            | নাম : রুনা কর্মকার<br>পিতার নাম: তারক কর্মকার<br>বাড়ির নং : 6বী/69<br>বয়স : 28 লিঙ্গ : পুরুষ              |                  |            | নাম : কার্তিক কর্মকার<br>পিতার নাম: তারক কর্মকার<br>বাড়ির নং : 6বী/69<br>বয়স : 24 লিঙ্গ : পুরুষ        |                  |            |
| 472  | SCG3153905       | ফটো উপলব্ধ | 473   | SCG1834290       | ফটো উপলব্ধ | 474  | SCG1640242       | ফটো উপলব্ধ |
| নাম : রামগোপাল সাহা<br>পিতার নাম: প্রাণ বল্লভ সাহা<br>বাড়ির নং : 6বি/69<br>বয়স : 53 লিঙ্গ : পুরুষ      |                  |            | নাম : মীরা সাহা<br>স্বামীর নাম: রাম গোপাল সাহা<br>বাড়ির নং : 6বি/69<br>বয়স : 37 লিঙ্গ : মহিলা             |                  |            | নাম : সোমা কর্মকার<br>স্বামীর নাম: সমীর কর্মকার<br>বাড়ির নং : 6/B/69<br>বয়স : 41 লিঙ্গ : মহিলা         |                  |            |
| 475  | YCW1210376       | ফটো উপলব্ধ | 476   | SCG1640432       | ফটো উপলব্ধ | 477  | LMW4536058       | ফটো উপলব্ধ |
| নাম : মামনি(দাস) রায়<br>স্বামীর নাম: রাজা রায়<br>বাড়ির নং : 6B-72<br>বয়স : 33 লিঙ্গ : মহিলা          |                  |            | নাম : সবিতা কর্মকার<br>স্বামীর নাম: শম্ভু কর্মকার<br>বাড়ির নং : 6B/72<br>বয়স : 39 লিঙ্গ : মহিলা           |                  |            | নাম : রানা রায়<br>পিতার নাম: নিতাই রায়<br>বাড়ির নং : 6B/72<br>বয়স : 47 লিঙ্গ : পুরুষ                 |                  |            |
| 478  | LMW3767472       | ফটো উপলব্ধ | 479   | SCG0465443       | ফটো উপলব্ধ | 480  | SCG1640259       | ফটো উপলব্ধ |
| নাম : রাজা রায়<br>পিতার নাম: নিতাই রায়<br>বাড়ির নং : 6B/72<br>বয়স : 42 লিঙ্গ : পুরুষ                 |                  |            | নাম : মিঠু রায়<br>স্বামীর নাম: রানা রায়<br>বাড়ির নং : 6B/72<br>বয়স : 37 লিঙ্গ : মহিলা                   |                  |            | নাম : পূর্ণিমা কর্মকার<br>স্বামীর নাম: তাপস কর্মকার<br>বাড়ির নং : 6/B/72<br>বয়স : 38 লিঙ্গ : মহিলা     |                  |            |



|  |                  |            |  |                  |            |  |                  |            |
|--|------------------|------------|--|------------------|------------|--|------------------|------------|
| 481  | WB/18/108/264108 | ফটো উপলব্ধ | 482  | WB/18/108/264106 | ফটো উপলব্ধ | 483  | WB/18/108/264450 | ফটো উপলব্ধ |
| নাম : প্রদীপ কর্মকার<br>পিতার নাম: বিপিন কর্মকার<br>বাড়ির নং : 6B/75K<br>বয়স : 61 লিঙ্গ : পুরুষ        |                  |            | নাম : শুক্লা কর্মকার<br>স্বামীর নাম: প্রদীপ কর্মকার<br>বাড়ির নং : 6B/75K<br>বয়স : 51 লিঙ্গ : মহিলা     |                  |            | নাম : রমা কর্মকার<br>স্বামীর নাম: পরিমল কর্মকার<br>বাড়ির নং : 6B/76<br>বয়স : 66 লিঙ্গ : মহিলা          |                  |            |
| 484  | LMW3768421       | ফটো উপলব্ধ | 485  | SCG3261203       | ফটো উপলব্ধ | 486  | LMW3767480       | ফটো উপলব্ধ |
| নাম : পিণ্ডু কর্মকার<br>মায়ের নাম: রমা কর্মকার<br>বাড়ির নং : 6B/76<br>বয়স : 40 লিঙ্গ : পুরুষ          |                  |            | নাম : সম্পা কর্মকার<br>স্বামীর নাম: পিণ্ডু কর্মকার<br>বাড়ির নং : 6/বী,76<br>বয়স : 29 লিঙ্গ : মহিলা     |                  |            | নাম : তাপসী সূত্র<br>স্বামীর নাম: অভিজিৎ সাহা<br>বাড়ির নং : 6/বী,76<br>বয়স : 35 লিঙ্গ : মহিলা          |                  |            |
| 487  | WB/18/108/264725 | ফটো উপলব্ধ | 488  | WB/18/108/264734 | ফটো উপলব্ধ | 489  | WB/18/108/264726 | ফটো উপলব্ধ |
| নাম : পিনাকী চক্রবর্তী<br>পিতার নাম: নারায়ণ চক্রবর্তী<br>বাড়ির নং : 6B/77<br>বয়স : 61 লিঙ্গ : পুরুষ   |                  |            | নাম : বিশ্বজিৎ চক্রবর্তী<br>পিতার নাম: নারায়ণ চক্রবর্তী<br>বাড়ির নং : 6B/77<br>বয়স : 57 লিঙ্গ : পুরুষ |                  |            | নাম : সরস্বতী চক্রবর্তী<br>স্বামীর নাম: পিনাকী চক্রবর্তী<br>বাড়ির নং : 6B/77<br>বয়স : 52 লিঙ্গ : মহিলা |                  |            |
| 490  | WB/18/108/264759 | ফটো উপলব্ধ | 491  | SCG2320299       | ফটো উপলব্ধ | 492  | SCG2849644       | ফটো উপলব্ধ |
| নাম : বরুনা চক্রবর্তী<br>স্বামীর নাম: বিশ্বজিৎ চক্রবর্তী<br>বাড়ির নং : 6B/77<br>বয়স : 52 লিঙ্গ : মহিলা |                  |            | নাম : সত্যজিৎ চক্রবর্তী<br>পিতার নাম: পিনাকী চক্রবর্তী<br>বাড়ির নং : 6B/77<br>বয়স : 32 লিঙ্গ : পুরুষ   |                  |            | নাম : তৃষ্ণা চক্রবর্তী<br>পিতার নাম: বিশ্বজিৎ চক্রবর্তী<br>বাড়ির নং : 6B/77<br>বয়স : 30 লিঙ্গ : মহিলা  |                  |            |
| 493  | SCG1640267       | ফটো উপলব্ধ | 494  | LMW3761699       | ফটো উপলব্ধ | 495  | LMW4536066       | ফটো উপলব্ধ |
| নাম : সমর ধর<br>পিতার নাম: সুকুমার ধর<br>বাড়ির নং : 6B/77<br>বয়স : 70 লিঙ্গ : পুরুষ                    |                  |            | নাম : নেপাল মন্ডল<br>পিতার নাম: মদনমোহন মন্ডল<br>বাড়ির নং : 6বী/77এ<br>বয়স : 62 লিঙ্গ : পুরুষ          |                  |            | নাম : বিষ্ণু পাইন<br>পিতার নাম: সুরেশ পাইন<br>বাড়ির নং : 6B/78<br>বয়স : 71 লিঙ্গ : পুরুষ               |                  |            |
| 496  | WB/18/108/264224 | ফটো উপলব্ধ | 497  | WB/18/108/264249 | ফটো উপলব্ধ | 498  | WB/18/108/264014 | ফটো উপলব্ধ |
| নাম : ললিতা পাইন<br>স্বামীর নাম: নারায়ণ পাইন<br>বাড়ির নং : 6B/78<br>বয়স : 63 লিঙ্গ : মহিলা            |                  |            | নাম : অপর্ণা পাইন<br>পিতার নাম: সুরেশ পাইন<br>বাড়ির নং : 6B/78<br>বয়স : 57 লিঙ্গ : মহিলা               |                  |            | নাম : খোকন পাইন<br>পিতার নাম: সুরেশ পাইন<br>বাড়ির নং : 6B/78<br>বয়স : 53 লিঙ্গ : পুরুষ                 |                  |            |
| 499  | LMW4218178       | ফটো উপলব্ধ | 500  | SCG2129591       | ফটো উপলব্ধ | 501  | SCG1662022       | ফটো উপলব্ধ |
| নাম : রনবীর পাইন<br>পিতার নাম: নারায়ণ পাইন<br>বাড়ির নং : 6B/78<br>বয়স : 41 লিঙ্গ : পুরুষ              |                  |            | নাম : বিশ্বজিৎ পাইন<br>পিতার নাম: নারায়ণ পাইন<br>বাড়ির নং : 6B/78<br>বয়স : 34 লিঙ্গ : পুরুষ           |                  |            | নাম : সৃজাতা শিকদার<br>পিতার নাম: সন্তোষ শিকদার<br>বাড়ির নং : 6B/78<br>বয়স : 35 লিঙ্গ : মহিলা          |                  |            |
| 502  | WB/18/108/264604 | ফটো উপলব্ধ | 503  | LMW4536116       | ফটো উপলব্ধ | 504  | WB/18/108/264424 | ফটো উপলব্ধ |
| নাম : উষা মিস্ত্রী<br>স্বামীর নাম: অমল্য মিস্ত্রী<br>বাড়ির নং : 6B/79<br>বয়স : 78 লিঙ্গ : মহিলা        |                  |            | নাম : অরুণ মিস্ত্রী<br>পিতার নাম: অমল্য মিস্ত্রী<br>বাড়ির নং : 6B/79<br>বয়স : 61 লিঙ্গ : পুরুষ         |                  |            | নাম : মিনতি মিস্ত্রী<br>স্বামীর নাম: অরুণ মিস্ত্রী<br>বাড়ির নং : 6B/79<br>বয়স : 53 লিঙ্গ : মহিলা       |                  |            |
| 505  | SCG3072766       | ফটো উপলব্ধ | 506  | SCG2320463       | ফটো উপলব্ধ | 507  | LMW1905587       | ফটো উপলব্ধ |
| নাম : মামনী মিস্ত্রী<br>স্বামীর নাম: সুবির মিস্ত্রী<br>বাড়ির নং : 6বী/79<br>বয়স : 38 লিঙ্গ : মহিলা     |                  |            | নাম : রাজা মিস্ত্রী<br>পিতার নাম: অরুণ মিস্ত্রী<br>বাড়ির নং : 6B/79<br>বয়স : 33 লিঙ্গ : পুরুষ          |                  |            | নাম : নিলয় তপাদার<br>মায়ের নাম: গীতা তপাদার<br>বাড়ির নং : 6B/80<br>বয়স : 49 লিঙ্গ : পুরুষ            |                  |            |
| 508  | SCG3051422       | ফটো উপলব্ধ | 509  | WB/23/149/441050 | ফটো উপলব্ধ | 510  | LMW4535977       | ফটো উপলব্ধ |
| নাম : অমিত দত্ত<br>পিতার নাম: কার্তিক দত্ত<br>বাড়ির নং : 6বী/81<br>বয়স : 27 লিঙ্গ : পুরুষ              |                  |            | নাম : গোপাল দেবনাথ<br>পিতার নাম: রামকৃষ্ণ দেবনাথ<br>বাড়ির নং : 6B/81<br>বয়স : 61 লিঙ্গ : পুরুষ         |                  |            | নাম : ইন্দ্রানী দেবনাথ<br>স্বামীর নাম: গোপাল দেবনাথ<br>বাড়ির নং : 6B/81<br>বয়স : 52 লিঙ্গ : মহিলা      |                  |            |

|  |                  |            |  |                  |            |  |                  |            |
|--|------------------|------------|--|------------------|------------|--|------------------|------------|
| 511<br>নাম : কার্তিক দত্ত<br>পিতার নাম: গোপাল দত্ত<br>বাড়ির নং : 6B/81<br>বয়স : 55 লিঙ্গ : পুরুষ             | WB/15/100/378472 | ফটো উপলব্ধ | 512<br>নাম : রিয়া দত্ত<br>পিতার নাম: কার্তিক দত্ত<br>বাড়ির নং : 6বী/81<br>বয়স : 24 লিঙ্গ : মহিলা              | SCG3255957       | ফটো উপলব্ধ | 513<br>নাম : সুরোজিৎ পান্ডা<br>পিতার নাম: গোবিন্দ পান্ডা<br>বাড়ির নং : 6B/85<br>বয়স : 35 লিঙ্গ : পুরুষ           | SCG1854652       | ফটো উপলব্ধ |
| 514<br>নাম : অর্নাব কুমার দাস<br>মায়ের নাম: তনুশ্রী দাস<br>বাড়ির নং : 6সী/11<br>বয়স : 21 লিঙ্গ : মহিলা      | SCG3579653       | ফটো উপলব্ধ | 515<br>নাম : রূপালী কর্মকার<br>স্বামীর নাম: গোবিন্দ কর্মকার<br>বাড়ির নং : 8<br>বয়স : 48 লিঙ্গ : মহিলা          | SCG0464529       | ফটো উপলব্ধ | 516<br>নাম : প্রসেনজিৎ ভক্ত<br>পিতার নাম: যতীন্দ্রনাথ ভক্ত<br>বাড়ির নং : 8/6B/4<br>বয়স : 38 লিঙ্গ : পুরুষ        | SCG1640499       | ফটো উপলব্ধ |
| 517<br>নাম : শর্মিষ্ঠা সরকার<br>পিতার নাম: বিমল সরকার<br>বাড়ির নং : 9<br>বয়স : 30 লিঙ্গ : মহিলা              | SCG2849479       | ফটো উপলব্ধ | 518<br>নাম : মানিক চন্দ্র প্রামানিক<br>পিতার নাম: ধনঞ্জয় প্রামানিক<br>বাড়ির নং : 10<br>বয়স : 69 লিঙ্গ : পুরুষ | WB/18/108/297508 | ফটো উপলব্ধ | 519<br>নাম : সবিতা প্রামানিক<br>স্বামীর নাম: মানিক চন্দ্র প্রামানিক<br>বাড়ির নং : 10<br>বয়স : 64 লিঙ্গ : মহিলা   | WB/18/108/297478 | ফটো উপলব্ধ |
| 520<br>নাম : সুরজিৎ প্রামানিক<br>পিতার নাম: মানিকচন্দ্র প্রামানিক<br>বাড়ির নং : 10<br>বয়স : 47 লিঙ্গ : পুরুষ | LMW3202462       | ফটো উপলব্ধ | 521<br>নাম : রনজিত প্রামানিক<br>পিতার নাম: মানিক চন্দ্র প্রামানিক<br>বাড়ির নং : 10<br>বয়স : 44 লিঙ্গ : পুরুষ   | LMW3202447       | ফটো উপলব্ধ | 522<br>নাম : ইন্দ্রজিৎ প্রামানিক<br>পিতার নাম: মানিক চন্দ্র প্রামানিক<br>বাড়ির নং : 10<br>বয়স : 44 লিঙ্গ : পুরুষ | LMW3202454       | ফটো উপলব্ধ |
| 523<br>নাম : পুতল প্রামানিক<br>স্বামীর নাম: সুরজিৎ প্রামানিক<br>বাড়ির নং : 10<br>বয়স : 42 লিঙ্গ : মহিলা      | SCG2027837       | ফটো উপলব্ধ | 524<br>নাম : রিকি প্রামানিক<br>স্বামীর নাম: ইন্দ্রজিৎ প্রামানিক<br>বাড়ির নং : 10<br>বয়স : 40 লিঙ্গ : মহিলা     | LMW3682945       | ফটো উপলব্ধ | 525<br>নাম : সিদ্ধার্থ রায়<br>পিতার নাম: রণজিৎ কুমার সিংহ রায়<br>বাড়ির নং : 10<br>বয়স : 61 লিঙ্গ : পুরুষ       | SCG2027860       | ফটো উপলব্ধ |
| 526<br>নাম : সুতীর্থ রায়<br>পিতার নাম: সিদ্ধার্থ রায়<br>বাড়ির নং : 10<br>বয়স : 30 লিঙ্গ : পুরুষ            | SCG2482941       | ফটো উপলব্ধ | 527<br>নাম : সোমা মণ্ডল<br>পিতার নাম: গৌর মণ্ডল<br>বাড়ির নং : 12<br>বয়স : 38 লিঙ্গ : মহিলা                     | SCG1429885       | ফটো উপলব্ধ | 528<br>নাম : শচীন্দ্রনাথ মণ্ডল<br>পিতার নাম: বিনোদবিহারী মণ্ডল<br>বাড়ির নং : 12A<br>বয়স : 70 লিঙ্গ : পুরুষ       | WB/18/108/264110 | ফটো উপলব্ধ |
| 529<br>নাম : চন্দ্র শেখর মণ্ডল<br>পিতার নাম: শচীন্দ্র নাথ মণ্ডল<br>বাড়ির নং : 12A<br>বয়স : 38 লিঙ্গ : পুরুষ  | LMW4217972       | ফটো উপলব্ধ | 530<br>নাম : বৈশাখী মন্ডল<br>অন্যান্য: চন্দ্র শেখর মন্ডল<br>বাড়ির নং : 12/এ<br>বয়স : 27 লিঙ্গ : মহিলা          | SCG3449469       | ফটো উপলব্ধ | 531<br>নাম : সূর্য শেখর মন্ডল<br>পিতার নাম: শচীন্দ্র নাথ মণ্ডল<br>বাড়ির নং : 12/A<br>বয়স : 32 লিঙ্গ : পুরুষ      | SCG2320414       | ফটো উপলব্ধ |
| 532<br>নাম : জয়শ্রী সাহু<br>পিতার নাম: বিনয় কুমার সাহু<br>বাড়ির নং : 13<br>বয়স : 39 লিঙ্গ : মহিলা          | CCJ3011095       | ফটো উপলব্ধ | 533<br>নাম : অনিল বৈশ্নব<br>পিতার নাম: নিশিকান্ত বৈশ্নব<br>বাড়ির নং : 18<br>বয়স : 39 লিঙ্গ : পুরুষ             | DRW2623791       | ফটো উপলব্ধ | 534<br>নাম : স্বপ্না গায়েন<br>স্বামীর নাম: তনু গায়েন<br>বাড়ির নং : 14<br>বয়স : 28 লিঙ্গ : মহিলা                | SCG3403912       | ফটো উপলব্ধ |
| 535<br>নাম : রবি হালদার<br>পিতার নাম: রাম হালদার<br>বাড়ির নং : 16<br>বয়স : 40 লিঙ্গ : পুরুষ                  | SCG1429950       | ফটো উপলব্ধ | 536<br>নাম : শ্যামলী হালদার<br>স্বামীর নাম: রবি হালদার<br>বাড়ির নং : 16<br>বয়স : 36 লিঙ্গ : মহিলা              | SCG1640077       | ফটো উপলব্ধ | 537<br>নাম : কবিতা সরকার<br>স্বামীর নাম: বিষ্ণুপদ সরকার<br>বাড়ির নং : 24A<br>বয়স : 72 লিঙ্গ : মহিলা              | LMW1622539       | ফটো উপলব্ধ |
| 538<br>নাম : তপন চক্রবর্তী<br>পিতার নাম: চণ্ডী চক্রবর্তী<br>বাড়ির নং : 25<br>বয়স : 47 লিঙ্গ : পুরুষ          | LMW1906403       | ফটো উপলব্ধ | 539<br>নাম : সঞ্জয় চক্রবর্তী<br>পিতার নাম: রবীন্দ্রনাথ চক্রবর্তী<br>বাড়ির নং : 25<br>বয়স : 43 লিঙ্গ : পুরুষ   | LMW2126720       | ফটো উপলব্ধ | 540<br>নাম : মাধবী সমাদার<br>স্বামীর নাম: দেবরত সমাদার<br>বাড়ির নং : 25<br>বয়স : 44 লিঙ্গ : মহিলা                | SCG2320372       | ফটো উপলব্ধ |



|  |                  |            |  |            |            |   |            |            |
|--|------------------|------------|--|------------|------------|---|------------|------------|
| 541  | LMW3767639       | ফটো উপলব্ধ | 542  | RFR1302132 | ফটো উপলব্ধ | 543   | SCG2406999 | ফটো উপলব্ধ |
| নাম : বিশ্বজিৎ সরকার<br>পিতার নাম: বিশ্বপদ সরকার<br>বাড়ির নং : 25A<br>বয়স : 46 লিঙ্গ : পুরুষ             |                  |            | নাম : সমান্তি সরকার<br>স্বামীর নাম: বিশ্বজিৎ সরকার<br>বাড়ির নং : 25/A<br>বয়স : 34 লিঙ্গ : মহিলা        |            |            | নাম : পারুল নাগ<br>স্বামীর নাম: মধুসূদন নাগ<br>বাড়ির নং : 27<br>বয়স : 38 লিঙ্গ : মহিলা                |            |            |
| 544  | SCG1485044       | ফটো উপলব্ধ | 545  | SCG2320315 | ফটো উপলব্ধ | 546   | SCG1485028 | ফটো উপলব্ধ |
| নাম : দেবলীনা নাগ<br>স্বামীর নাম: গৌতম নাগ<br>বাড়ির নং : 27<br>বয়স : 34 লিঙ্গ : মহিলা                    |                  |            | নাম : মনিকা মিত্তী<br>স্বামীর নাম: মনু মিত্তী<br>বাড়ির নং : 28<br>বয়স : 39 লিঙ্গ : মহিলা               |            |            | নাম : রবীন হাওলাদার<br>পিতার নাম: রাখাল হাওলাদার<br>বাড়ির নং : 29<br>বয়স : 62 লিঙ্গ : পুরুষ           |            |            |
| 547  | SCG0465708       | ফটো উপলব্ধ | 548  | SCG1429786 | ফটো উপলব্ধ | 549   | NUT1404805 | ফটো উপলব্ধ |
| নাম : দেবশীষ রায়<br>পিতার নাম: বিচিত্র রায়<br>বাড়ির নং : 29-A<br>বয়স : 38 লিঙ্গ : পুরুষ                |                  |            | নাম : রুমা কর্মকার<br>পিতার নাম: রবি কর্মকার<br>বাড়ির নং : 30<br>বয়স : 40 লিঙ্গ : মহিলা                |            |            | নাম : ডালিয়া দত্ত<br>পিতার নাম: উমাশংকর দত্ত<br>বাড়ির নং : 30<br>বয়স : 35 লিঙ্গ : মহিলা              |            |            |
| 550  | SCG1429984       | ফটো উপলব্ধ | 551  | SCG2925915 | ফটো উপলব্ধ | 552   | TXV0757658 | ফটো উপলব্ধ |
| নাম : অভিজিৎ সাহা<br>পিতার নাম: ভবানী প্রসাদ সাহা<br>বাড়ির নং : 30<br>বয়স : 64 লিঙ্গ : পুরুষ             |                  |            | নাম : অভ্যেচক সাহা<br>পিতার নাম: অভিজিৎ সাহা<br>বাড়ির নং : 30<br>বয়স : 33 লিঙ্গ : পুরুষ                |            |            | নাম : দিব্যেন্দু কর্মকার<br>পিতার নাম: দীপক কর্মকার<br>বাড়ির নং : 30,6বী/30<br>বয়স : 36 লিঙ্গ : পুরুষ |            |            |
| 553  | SCG1640119       | ফটো উপলব্ধ | 554  | RXM0154336 | ফটো উপলব্ধ | 555   | SCG1640127 | ফটো উপলব্ধ |
| নাম : রুমকি রায়<br>স্বামীর নাম: সুশেখর রায়<br>বাড়ির নং : 33/6/10<br>বয়স : 35 লিঙ্গ : মহিলা             |                  |            | নাম : রবীন্দ্র নাথ দত্ত<br>পিতার নাম: মনমেখা দত্ত<br>বাড়ির নং : 401 বারাখোলা<br>বয়স : 81 লিঙ্গ : পুরুষ |            |            | নাম : পার্থ সেন<br>পিতার নাম: সাধন সেন<br>বাড়ির নং : 35/6/B<br>বয়স : 57 লিঙ্গ : পুরুষ                 |            |            |
| 556  | SCG1640135       | ফটো উপলব্ধ | 557  | SCG3438652 | ফটো উপলব্ধ | 558   | LMW4858338 | ফটো উপলব্ধ |
| নাম : রত্না সেন<br>স্বামীর নাম: পার্থ সেন<br>বাড়ির নং : 35/6/B<br>বয়স : 48 লিঙ্গ : মহিলা                 |                  |            | নাম : রায়ী কর্মকার<br>পিতার নাম: বসুদেব কর্মকার<br>বাড়ির নং : 37<br>বয়স : 25 লিঙ্গ : মহিলা            |            |            | নাম : মুনমুন পাল<br>পিতার নাম: মদন মোহন পাল<br>বাড়ির নং : 37<br>বয়স : 39 লিঙ্গ : মহিলা                |            |            |
| 559  | SCG1429968       | ফটো উপলব্ধ | 560  | LMW3767662 | ফটো উপলব্ধ | 561   | LMW4218160 | ফটো উপলব্ধ |
| নাম : শিলাদিত্য নন্দন<br>পিতার নাম: গৌতম নন্দন<br>বাড়ির নং : 38<br>বয়স : 37 লিঙ্গ : পুরুষ                |                  |            | নাম : এ্যাপোলো ব্যানার্জী<br>পিতার নাম: বিশ্বনাথ ব্যানার্জী<br>বাড়ির নং : 39<br>বয়স : 56 লিঙ্গ : পুরুষ |            |            | নাম : সুদীপ পোদ্দার<br>পিতার নাম: দীপক পোদ্দার<br>বাড়ির নং : 40<br>বয়স : 41 লিঙ্গ : পুরুষ             |            |            |
| 562  | GZG2081230       | ফটো উপলব্ধ | 563  | LMW3170230 | ফটো উপলব্ধ | 564   | LMW2099307 | ফটো উপলব্ধ |
| নাম : পূর্ণিমা প্রধান (পোদ্দার)<br>স্বামীর নাম: সুদীপ পোদ্দার<br>বাড়ির নং : 40<br>বয়স : 39 লিঙ্গ : মহিলা |                  |            | নাম : জয় গোপাল দাস<br>পিতার নাম: জগৎ চন্দ্র দাস<br>বাড়ির নং : 45<br>বয়স : 71 লিঙ্গ : পুরুষ            |            |            | নাম : পুরবী দাস<br>স্বামীর নাম: জয় গোপাল দাস<br>বাড়ির নং : 45<br>বয়স : 65 লিঙ্গ : মহিলা              |            |            |
| 565  | LMW2099315       | ফটো উপলব্ধ | 566  | LMW3767696 | ফটো উপলব্ধ | 567   | LMW1925288 | ফটো উপলব্ধ |
| নাম : বিশ্বজিৎ দাস<br>মায়ের নাম: পুরবী দাস<br>বাড়ির নং : 45<br>বয়স : 44 লিঙ্গ : পুরুষ                   |                  |            | নাম : সধিতা দাস<br>পিতার নাম: জয় গোপাল দাস<br>বাড়ির নং : 45<br>বয়স : 41 লিঙ্গ : মহিলা                 |            |            | নাম : সুবীর গুপ্ত<br>পিতার নাম: সুবীন্দ্রনাথ গুপ্ত<br>বাড়ির নং : 45<br>বয়স : 67 লিঙ্গ : পুরুষ         |            |            |
| 568  | WB/18/108/336832 | ফটো উপলব্ধ | 569  | SCG2925873 | ফটো উপলব্ধ | 570   | SCG2753432 | ফটো উপলব্ধ |
| নাম : স্বপ্না গুপ্ত<br>স্বামীর নাম: সুবীর গুপ্ত<br>বাড়ির নং : 45<br>বয়স : 65 লিঙ্গ : মহিলা               |                  |            | নাম : সৌরভ গুপ্ত<br>পিতার নাম: সুবীর গুপ্ত<br>বাড়ির নং : 45<br>বয়স : 33 লিঙ্গ : পুরুষ                  |            |            | নাম : কৌন্তভ গুপ্ত<br>পিতার নাম: সুবীর গুপ্ত<br>বাড়ির নং : 45<br>বয়স : 30 লিঙ্গ : পুরুষ               |            |            |



|  |                  |            |  |                  |            |   |            |            |
|--|------------------|------------|--|------------------|------------|---|------------|------------|
| 571  | LMW4963906       | ফটো উপলব্ধ | 572  | WB/18/108/264101 | ফটো উপলব্ধ | 573   | SCG1429802 | ফটো উপলব্ধ |
| নাম : বুলবুল শীল<br>স্বামীর নাম : স্বপন শীল<br>বাড়ির নং : 45<br>বয়স : 57 লিঙ্গ : মহিলা                           |                  |            | নাম : মঞ্জু মণ্ডল<br>স্বামীর নাম : শচীন্দ্রনাথ মণ্ডল<br>বাড়ির নং : 45A<br>বয়স : 62 লিঙ্গ : মহিলা                                       |                  |            | নাম : আশা প্রামানিক<br>পিতার নাম : বকুল প্রামানিক<br>বাড়ির নং : 46<br>বয়স : 41 লিঙ্গ : মহিলা                    |            |            |
| S 574  | LMW4858411       | ফটো উপলব্ধ | 575  | LMW0056994       | ফটো উপলব্ধ | 576   | SCG2907509 | ফটো উপলব্ধ |
| নাম : রানা দাস<br>পিতার নাম : মিহির দাস<br>বাড়ির নং : 47<br>বয়স : 38 লিঙ্গ : পুরুষ                               |                  |            | নাম : অমল চন্দ্র দে<br>পিতার নাম : প্রভাত চন্দ্র দে<br>বাড়ির নং : 49<br>বয়স : 65 লিঙ্গ : পুরুষ   |                  |            | নাম : অরিজিৎ দে<br>পিতার নাম : অমল চন্দ্র দে<br>বাড়ির নং : 49<br>বয়স : 28 লিঙ্গ : পুরুষ                         |            |            |
| 577  | SCG3532199       | ফটো উপলব্ধ | 578  | LMW4536173       | ফটো উপলব্ধ | 579   | LMW4536181 | ফটো উপলব্ধ |
| নাম : শুভজীৎ সাহা<br>মায়ের নাম : মালা সাহা<br>বাড়ির নং : ৫০<br>বয়স : 28 লিঙ্গ : পুরুষ                           |                  |            | নাম : অশোক কুমার দাস<br>পিতার নাম : নিলকণ্ঠ দাস<br>বাড়ির নং : 51<br>বয়স : 68 লিঙ্গ : পুরুষ   |                  |            | নাম : রীনা দাস<br>স্বামীর নাম : অশোক কুমার দাস<br>বাড়ির নং : 51<br>বয়স : 57 লিঙ্গ : মহিলা                       |            |            |
| 580  | SCG2129609       | ফটো উপলব্ধ | 581  | SCG0464636       | ফটো উপলব্ধ | 582   | SCG0463687 | ফটো উপলব্ধ |
| নাম : অয়ন্তিকা দাস<br>পিতার নাম : অশোক কুমার দাস<br>বাড়ির নং : 51<br>বয়স : 33 লিঙ্গ : মহিলা                     |                  |            | নাম : প্রসেনজিৎ পাল<br>পিতার নাম : পূর্ণ পাল<br>বাড়ির নং : 51<br>বয়স : 42 লিঙ্গ : পুরুষ  |                  |            | নাম : কৌশিক মন্ডল<br>পিতার নাম : সত্যেন্দ্র নাথ মন্ডল<br>বাড়ির নং : 56<br>বয়স : 37 লিঙ্গ : পুরুষ                |            |            |
| 583  | WB/18/108/264410 | ফটো উপলব্ধ | 584  | SCG1640317       | ফটো উপলব্ধ | 585   | SCG2482883 | ফটো উপলব্ধ |
| নাম : সীমা ঘোষ<br>স্বামীর নাম : নিপু ঘোষ<br>বাড়ির নং : 62<br>বয়স : 49 লিঙ্গ : মহিলা                              |                  |            | নাম : সমিরন হালদার<br>পিতার নাম : যামিনী হালদার<br>বাড়ির নং : 65<br>বয়স : 45 লিঙ্গ : পুরুষ   |                  |            | নাম : রুপা হালদার<br>পিতার নাম : রবীন্দ্রনাথ হালদার<br>বাড়ির নং : 65<br>বয়স : 30 লিঙ্গ : মহিলা                  |            |            |
| 586  | SCG3559986       | ফটো উপলব্ধ | 587  | SCG1429828       | ফটো উপলব্ধ | 588   | SCG3646718 | ফটো উপলব্ধ |
| নাম : সুজয় হালদার<br>পিতার নাম : সমিরন হালদার<br>বাড়ির নং : 65<br>বয়স : 22 লিঙ্গ : মহিলা                        |                  |            | নাম : রবীন্দ্রনাথ হালদার<br>পিতার নাম : জামিনী হালদার<br>বাড়ির নং : 65<br>বয়স : 50 লিঙ্গ : পুরুষ                                       |                  |            | নাম : বৃন্দা হালদার<br>পিতার নাম : রবীন্দ্রনাথ হালদার<br>বাড়ির নং : 65 রামকৃষ্ণ পল্লী<br>বয়স : 21 লিঙ্গ : মহিলা |            |            |
| 589  | SCG1429810       | ফটো উপলব্ধ | 590  | SCG3437472       | ফটো উপলব্ধ | 591   | SCG3178977 | ফটো উপলব্ধ |
| নাম : মমতা হালদার<br>স্বামীর নাম : রবীন্দ্রনাথ হালদার<br>বাড়ির নং : 65<br>বয়স : 48 লিঙ্গ : মহিলা                 |                  |            | নাম : পূর্ণিমা হালদার<br>পিতার নাম : রবীন্দ্রনাথ হালদার<br>বাড়ির নং : 65<br>বয়স : 23 লিঙ্গ : মহিলা                                     |                  |            | নাম : মৃত্যঞ্জয় ভট্টাচার্য্য<br>পিতার নাম : গোপাল ভট্টাচার্য্য<br>বাড়ির নং : 67/এ<br>বয়স : 56 লিঙ্গ : পুরুষ    |            |            |
| 592  | SCG3118718       | ফটো উপলব্ধ | 593  | SCG3099322       | ফটো উপলব্ধ | 594   | LMW4858429 | ফটো উপলব্ধ |
| নাম : তিতাস শর্মা<br>মায়ের নাম : রাশী শর্মা<br>বাড়ির নং : 67/এ<br>বয়স : 29 লিঙ্গ : মহিলা                        |                  |            | নাম : দোলন কর্মকার মন্ডল<br>স্বামীর নাম : সন্তু মন্ডল<br>বাড়ির নং : 70<br>বয়স : 30 লিঙ্গ : মহিলা                                       |                  |            | নাম : পঙ্কজ ঘোষ<br>পিতার নাম : দিলীপ ঘোষ<br>বাড়ির নং : 72<br>বয়স : 38 লিঙ্গ : পুরুষ                             |            |            |
| 595  | SCG2849487       | ফটো উপলব্ধ | 596  | SCG3057676       | ফটো উপলব্ধ | 597   | SCG1429901 | ফটো উপলব্ধ |
| নাম : মুনমুন কর্মকার (বিশ্বাস)<br>স্বামীর নাম : বিশ্বজিৎ কর্মকার<br>বাড়ির নং : 75<br>বয়স : 36 লিঙ্গ : মহিলা      |                  |            | নাম : শ্রেয়াস গোস্বামী<br>পিতার নাম : প্রোনোব কুমার গোস্বামী<br>বাড়ির নং : 42 নং ইস্ট সন্তোষপুর কুপ.<br>হাউ<br>বয়স : 25 লিঙ্গ : পুরুষ |                  |            | নাম : পরমা ঘোষ<br>পিতার নাম : সুনীল কুমার ঘোষ<br>বাড়ির নং : 83<br>বয়স : 37 লিঙ্গ : মহিলা                        |            |            |
| 598  | HSV1959634       | ফটো উপলব্ধ | 599  | LMW3767704       | ফটো উপলব্ধ | 600   | SCG3261120 | ফটো উপলব্ধ |
| নাম : সৌরভ কান্তি গঙ্গোপাধ্যায়<br>পিতার নাম : সিংবরতা গঙ্গোপাধ্যায়<br>বাড়ির নং : 84,<br>বয়স : 45 লিঙ্গ : পুরুষ |                  |            | নাম : বিনোদ বিহারী দাস<br>পিতার নাম : পরশুরাম দাস<br>বাড়ির নং : 85<br>বয়স : 76 লিঙ্গ : পুরুষ   |                  |            | নাম : বাসবী ঘোষ<br>স্বামীর নাম : তপন কুমার ঘোষ<br>বাড়ির নং : 87/1<br>বয়স : 66 লিঙ্গ : মহিলা                     |            |            |

|   |                                |  |                          |   |                                |
|---|--------------------------------|--|--------------------------|---|--------------------------------|
| 601<br>নাম : প্রদীপ্তা মন্ডল<br>পিতার নাম: হরি সাধন মন্ডল<br>বাড়ির নং : 87/1<br>বয়স : 47 লিঙ্গ : মহিলা        | DLR1336916<br>ফটো উপলব্ধ       | 602<br>নাম : নির্মাল্য শর্মা<br>পিতার নাম: শচীন্দ্র নাথ শর্মা<br>বাড়ির নং : 87/1<br>বয়স : 47 লিঙ্গ : পুরুষ | KTF2525194<br>ফটো উপলব্ধ | 603<br>নাম : কার্তিক চন্দ্র পাল<br>পিতার নাম: কমল কান্ত পাল<br>বাড়ির নং : 89<br>বয়স : 75 লিঙ্গ : পুরুষ            | SCG3260916<br>ফটো উপলব্ধ       |
| 604<br>নাম : রিমা সেন<br>স্বামীর নাম: সুমিত কুমার সেন<br>বাড়ির নং : 93<br>বয়স : 36 লিঙ্গ : মহিলা              | LLH5270335<br>ফটো উপলব্ধ       | 605<br>নাম : বাপি দাস<br>পিতার নাম: সুরেন্দ্র নাথ দাস<br>বাড়ির নং : 93A<br>বয়স : 56 লিঙ্গ : পুরুষ          | SCG1429877<br>ফটো উপলব্ধ | 606<br>নাম : অসীম কুমার চ্যাটার্জী<br>পিতার নাম: যুগল কিশোর চ্যাটার্জী<br>বাড়ির নং : 94<br>বয়স : 70 লিঙ্গ : পুরুষ | WB/23/147/039452<br>ফটো উপলব্ধ |
| 607<br>নাম : সোমা চ্যাটার্জী<br>স্বামীর নাম: অসিম কুমার চ্যাটার্জী<br>বাড়ির নং : 94<br>বয়স : 61 লিঙ্গ : মহিলা | WB/20/139/414405<br>ফটো উপলব্ধ | 608<br>নাম : জয়দেব সাহা<br>পিতার নাম: সুধাংশু কুমার সাহা<br>বাড়ির নং : 94<br>বয়স : 69 লিঙ্গ : পুরুষ       | SCG2594059<br>ফটো উপলব্ধ | 609<br>নাম : সান্ত্বনা সাহা<br>স্বামীর নাম: জয়দেব সাহা<br>বাড়ির নং : 94<br>বয়স : 69 লিঙ্গ : মহিলা                | SCG1853977<br>ফটো উপলব্ধ       |
| 610<br>নাম : চিত্তরঞ্জন বসাক<br>পিতার নাম: অনিল চন্দ্র বসাক<br>বাড়ির নং : ৯৮<br>বয়স : 50 লিঙ্গ : পুরুষ        | RDH1643998<br>ফটো উপলব্ধ       | 611<br>নাম : সূচক বসাক<br>পিতার নাম: চিত্তরঞ্জন বসাক<br>বাড়ির নং : ৯৮<br>বয়স : 23 লিঙ্গ : পুরুষ            | SCG3531548<br>ফটো উপলব্ধ | 612<br>নাম : মমতা বিষয়ী<br>স্বামীর নাম: মুনাল কান্তি বিষয়ী<br>বাড়ির নং : 101<br>বয়স : 75 লিঙ্গ : মহিলা          | WB/39/275/615200<br>ফটো উপলব্ধ |
| 613<br>নাম : শঙ্খমালা দাশগুপ্ত<br>পিতার নাম: সুমিত দাশগুপ্ত<br>বাড়ির নং : 103<br>বয়স : 40 লিঙ্গ : মহিলা       | LMW3767720<br>ফটো উপলব্ধ       | 614<br>নাম : সন্ধ্যা মিত্র<br>স্বামীর নাম: পরিমল মিত্র<br>বাড়ির নং : 106<br>বয়স : 77 লিঙ্গ : মহিলা         | LMW4536942<br>ফটো উপলব্ধ | 615<br>নাম : সঞ্জয় মিত্র<br>পিতার নাম: পরিমল মিত্র<br>বাড়ির নং : 106<br>বয়স : 54 লিঙ্গ : পুরুষ                   | LMW4536959<br>ফটো উপলব্ধ       |
| 616<br>নাম : সুজয় মিত্র<br>পিতার নাম: পরিমল মিত্র<br>বাড়ির নং : 106<br>বয়স : 50 লিঙ্গ : পুরুষ                | LMW4536900<br>ফটো উপলব্ধ       | 617<br>নাম : মধুমিতা মিত্র<br>স্বামীর নাম: সঞ্জয় মিত্র<br>বাড়ির নং : 106<br>বয়স : 48 লিঙ্গ : মহিলা        | LMW4536918<br>ফটো উপলব্ধ | 618<br>নাম : সুখমা মিত্র<br>স্বামীর নাম: সুজয় মিত্র<br>বাড়ির নং : 106<br>বয়স : 47 লিঙ্গ : মহিলা                  | LMW4536926<br>ফটো উপলব্ধ       |
| 619<br>নাম : শুভেন্দু সরকার<br>পিতার নাম: জীতেন্দ্র চন্দ্র সরকার<br>বাড়ির নং : 125<br>বয়স : 39 লিঙ্গ : পুরুষ  | LMW4536843<br>ফটো উপলব্ধ       | 620<br>নাম : অরুণ তসাহা<br>পিতার নাম: লালমহন তসাহা<br>বাড়ির নং : 127<br>বয়স : 65 লিঙ্গ : পুরুষ             | SCG3317799<br>ফটো উপলব্ধ | 621<br>নাম : বেবি সাহা<br>স্বামীর নাম: অরুণ সাহা<br>বাড়ির নং : 127<br>বয়স : 58 লিঙ্গ : মহিলা                      | SCG3317823<br>ফটো উপলব্ধ       |
| 622<br>নাম : পর্ণা সাহা<br>পিতার নাম: অরুণ সাহা<br>বাড়ির নং : 127<br>বয়স : 25 লিঙ্গ : মহিলা                   | SCG3317773<br>ফটো উপলব্ধ       | 623<br>নাম : অনিন্দ্যা সেন<br>পিতার নাম: মদন মোহন সেন<br>বাড়ির নং : 131<br>বয়স : 72 লিঙ্গ : পুরুষ          | SCG2734366<br>ফটো উপলব্ধ | 624<br>নাম : সংচারীনী দত্ত<br>পিতার নাম: সুবির দত্ত<br>বাড়ির নং : 139<br>বয়স : 27 লিঙ্গ : মহিলা                   | SCG3057825<br>ফটো উপলব্ধ       |
| 625<br>নাম : মিনু দত্ত<br>স্বামীর নাম: বলরাম দত্ত<br>বাড়ির নং : 139<br>বয়স : 84 লিঙ্গ : মহিলা                 | LMW4536215<br>ফটো উপলব্ধ       | 626<br>নাম : সুবীর দত্ত<br>পিতার নাম: বলরাম দত্ত<br>বাড়ির নং : 139<br>বয়স : 61 লিঙ্গ : পুরুষ               | LMW1891571<br>ফটো উপলব্ধ | 627<br>নাম : দেবায়ন দত্ত<br>পিতার নাম: সজল দত্ত<br>বাড়ির নং : 160<br>বয়স : 25 লিঙ্গ : পুরুষ                      | SCG3097920<br>ফটো উপলব্ধ       |
| 628<br>নাম : অয়নাত ভদ্র<br>পিতার নাম: সঞ্জয় ভদ্র<br>বাড়ির নং : 165<br>বয়স : 25 লিঙ্গ : পুরুষ                | SCG3316833<br>ফটো উপলব্ধ       | 629<br>নাম : তর্জিৎ বসু<br>পিতার নাম: প্রদীপ বসু<br>বাড়ির নং : 166<br>বয়স : 60 লিঙ্গ : পুরুষ               | LMW1908102<br>ফটো উপলব্ধ | 630<br>নাম : রিপন রায়<br>পিতার নাম: রাখাল রায়<br>বাড়ির নং : 175<br>বয়স : 38 লিঙ্গ : পুরুষ                       | SCG1429943<br>ফটো উপলব্ধ       |

|   |                          |   |                          |  |                          |
|---|--------------------------|---|--------------------------|--|--------------------------|
| 631<br>নাম : শম্পা রায়<br>স্বামীর নাম: রিপন রায়<br>বাড়ির নং : 175<br>বয়স : 32 লিঙ্গ : মহিলা                     | SCG2482867<br>ফটো উপলব্ধ | 632<br>নাম : দেবিকা প্রামানিক<br>পিতার নাম: অসীম কুমার প্রামানিক<br>বাড়ির নং : 175/1<br>বয়স : 35 লিঙ্গ : মহিলা                    | SCG1640085<br>ফটো উপলব্ধ | 633<br>নাম : ইলোরা সরকার<br>মায়ের নাম: নাবিনতা সরকার<br>বাড়ির নং : 182<br>বয়স : 27 লিঙ্গ : মহিলা  | SCG3107810<br>ফটো উপলব্ধ |
| #2 634<br>নাম : অভিরূপা গুহ নিয়োগী<br>পিতার নাম: আলন গুহ নিয়োগজ<br>বাড়ির নং : 186<br>বয়স : 25 লিঙ্গ : মহিলা     | SCG3257649<br>ফটো উপলব্ধ | 635<br>নাম : নির্মালা বিশ্বাস<br>পিতার নাম: গৌর চন্দ্র বিশ্বাস<br>বাড়ির নং : 211<br>বয়স : 52 লিঙ্গ : পুরুষ                        | DKJ3135928<br>ফটো উপলব্ধ | 636<br>নাম : পারমিতা বিশ্বাস<br>স্বামীর নাম: নির্মালা বিশ্বাস<br>বাড়ির নং : 211<br>বয়স : 46 লিঙ্গ : মহিলা                                  | FTQ2559763<br>ফটো উপলব্ধ |
| 637<br>নাম : অর্নব দাশ<br>পিতার নাম: দেবীরঞ্জন দাশ<br>বাড়ির নং : 211<br>বয়স : 50 লিঙ্গ : পুরুষ                    | LMW4536223<br>ফটো উপলব্ধ | 638<br>নাম : সোমক দাশ<br>পিতার নাম: ফনীভূষণ দাশ<br>বাড়ির নং : 211<br>বয়স : 45 লিঙ্গ : পুরুষ                                       | LMW3767761<br>ফটো উপলব্ধ | 639<br>নাম : অর্পিতা সেনগুপ্ত<br>পিতার নাম: অমিতাভ সেনগুপ্ত<br>বাড়ির নং : 213<br>বয়স : 41 লিঙ্গ : মহিলা                                    | LMW3767779<br>ফটো উপলব্ধ |
| 640<br>নাম : গোবিন্দ মণ্ডল<br>পিতার নাম: রাধেশ্যাম মণ্ডল<br>বাড়ির নং : 219<br>বয়স : 51 লিঙ্গ : পুরুষ              | SCG1429927<br>ফটো উপলব্ধ | 641<br>নাম : তিথিপ্রিয়া মন্ডল<br>পিতার নাম: গোবিন্দ মন্ডল<br>বাড়ির নং : ২১৯<br>বয়স : 22 লিঙ্গ : মহিলা                            | SCG3531753<br>ফটো উপলব্ধ | 642<br>নাম : ঝুন্সা রানী মণ্ডল<br>স্বামীর নাম: গোবিন্দ মণ্ডল<br>বাড়ির নং : 219<br>বয়স : 48 লিঙ্গ : মহিলা                                   | SCG1429935<br>ফটো উপলব্ধ |
| 643<br>নাম : অনুপ ক্র . বিশ্বাস<br>পিতার নাম: অমিয় ক্র . বিশ্বাস<br>বাড়ির নং : 304<br>বয়স : 71 লিঙ্গ : পুরুষ     | DKN3744505<br>ফটো উপলব্ধ | 644<br>নাম : অর্পিতা রায়<br>স্বামীর নাম: ইন্দ্রনীল রায়<br>বাড়ির নং : উতালিকা লকজরী, ফ্ল্যাট<br>022204<br>বয়স : 59 লিঙ্গ : মহিলা | SCG3584299<br>ফটো উপলব্ধ | 645<br>নাম : ডলিয়া বিশ্বাস<br>স্বামীর নাম: অনুপ ক্র . বিশ্বাস<br>বাড়ির নং : 304<br>বয়স : 64 লিঙ্গ : মহিলা                                 | SCG3550035<br>ফটো উপলব্ধ |
| 646<br>নাম : তপন কুমার ঘোষ<br>পিতার নাম: কমলেশ ঘোষ<br>বাড়ির নং : 370<br>বয়স : 78 লিঙ্গ : পুরুষ                    | SCG3261054<br>ফটো উপলব্ধ | 647<br>নাম : সংযুক্তা শর্মা<br>পিতার নাম: তপন কুমার ঘোষ<br>বাড়ির নং : 370,87/1<br>বয়স : 41 লিঙ্গ : মহিলা                          | CDK2937019<br>ফটো উপলব্ধ | 648<br>নাম : লক্ষ্মী সিংহ<br>স্বামীর নাম: বৈদ্যনাথ সিংহ<br>বাড়ির নং : 485/36<br>বয়স : 72 লিঙ্গ : মহিলা                                     | SCG3260866<br>ফটো উপলব্ধ |
| 649<br>নাম : রীতা ভট্টাচার্য<br>স্বামীর নাম: নিরঞ্জন কুমার ভট্টাচার্য<br>বাড়ির নং : 100<br>বয়স : 82 লিঙ্গ : মহিলা | HSV3361219<br>ফটো উপলব্ধ | 650<br>নাম : আর্ষামা দাস<br>পিতার নাম: আশীষ দাস<br>বাড়ির নং : 1103<br>বয়স : 23 লিঙ্গ : মহিলা                                      | SCG3404829<br>ফটো উপলব্ধ | 651<br>নাম : প্রদীপ কুমার মল্লিক<br>পিতার নাম: রবীন্দ্রনাথ মল্লিক<br>বাড়ির নং : ফ্ল্যাট নং. 1412, ব্লক-01, ফ্লোর<br>বয়স : 74 লিঙ্গ : পুরুষ | KPY2500023<br>ফটো উপলব্ধ |
| 652<br>নাম : কল্পনা মল্লিক<br>স্বামীর নাম: প্রদীপ কুমার মল্লিক<br>বাড়ির নং : 011412<br>বয়স : 67 লিঙ্গ : মহিলা     | KPY2500031<br>ফটো উপলব্ধ | 653<br>নাম : রিয়া পূরনিতা পেন<br>পিতার নাম: প্রদ্যোত কুমার পাইন<br>বাড়ির নং : 011719<br>বয়স : 38 লিঙ্গ : মহিলা                   | SCG3560299<br>ফটো উপলব্ধ | 654<br>নাম : রাধাবল্লভ দেবনাথ<br>অন্যান্য: ইন্দ্রানী দেবনাথ<br>বাড়ির নং : 1302<br>বয়স : 76 লিঙ্গ : পুরুষ                                   | KNH3096625<br>ফটো উপলব্ধ |
| 655<br>নাম : মনু সরকার<br>পিতার নাম: রাধাবল্লভ সরকার<br>বাড়ির নং : 1314<br>বয়স : 70 লিঙ্গ : পুরুষ                 | SCG1640036<br>ফটো উপলব্ধ | 656<br>নাম : রুমা সরকার<br>স্বামীর নাম: মনু সরকার<br>বাড়ির নং : 1314<br>বয়স : 56 লিঙ্গ : মহিলা                                    | SCG1640044<br>ফটো উপলব্ধ | 657<br>নাম : তানিয়া সরকার<br>পিতার নাম: মনু সরকার<br>বাড়ির নং : 1314<br>বয়স : 28 লিঙ্গ : মহিলা  | SCG2957348<br>ফটো উপলব্ধ |
| 658<br>নাম :<br>স্বামীর নাম:<br>বাড়ির নং : 1501<br>বয়স : 50 লিঙ্গ : মহিলা   | RRC1527670<br>ফটো উপলব্ধ | 659<br>নাম : সুব্রত রায়<br>পিতার নাম: কল্যান রায়<br>বাড়ির নং : 1502<br>বয়স : 64 লিঙ্গ : পুরুষ                                   | UVL1138726<br>ফটো উপলব্ধ | 660<br>নাম : কাকুলি রায়<br>স্বামীর নাম: সুব্রত রায়<br>বাড়ির নং : 1502<br>বয়স : 61 লিঙ্গ : মহিলা  | UVL1138734<br>ফটো উপলব্ধ |

|  |                          |   |                          |   |                          |
|--|--------------------------|---|--------------------------|---|--------------------------|
| 661<br>নাম : ইশা রায়<br>পিতার নাম: সুব্রত রায়<br>বাড়ির নং : 1502<br>বয়স : 27 লিঙ্গ : মহিলা                                 | SCG3576543<br>ফটো উপলব্ধ | 662<br>নাম : সুব্রত কুমার দাস<br>পিতার নাম: শিবেন্দ্র নাথ দাস<br>বাড়ির নং : 1702<br>বয়স : 70 লিঙ্গ : পুরুষ                        | LMW3813698<br>ফটো উপলব্ধ | 663<br>নাম : স্বস্তিকা দাস<br>স্বামীর নাম: সুব্রত কুমার দাস<br>বাড়ির নং : 1702<br>বয়স : 63 লিঙ্গ : মহিলা                      | LMW3813706<br>ফটো উপলব্ধ |
| 664<br>নাম : অভিষেক দাস<br>পিতার নাম: সুব্রত কুমার দাস<br>বাড়ির নং : ব্লক ১ ডি ১৮ তম তল<br>বয়স : 35 লিঙ্গ : পুরুষ            | SCG1668466<br>ফটো উপলব্ধ | 665<br>নাম : চন্দ্রিমা চন্দ্র<br>পিতার নাম: সুনীল চন্দ্র<br>বাড়ির নং : 1815<br>বয়স : 49 লিঙ্গ : মহিলা                             | SCG3318045<br>ফটো উপলব্ধ | 666<br>নাম : মনোদীপ সিং<br>পিতার নাম: পিতার কবেন সিং<br>বাড়ির নং : এ-৩<br>বয়স : 27 লিঙ্গ : পুরুষ                              | SCG3079944<br>ফটো উপলব্ধ |
| 667<br>নাম : স্বপ্না হাজরা<br>স্বামীর নাম: রাজেশ হাজরা<br>বাড়ির নং : A/26<br>বয়স : 36 লিঙ্গ : মহিলা                          | SCG1640549<br>ফটো উপলব্ধ | 668<br>নাম : নিনা নাগ<br>স্বামীর নাম: তাপস নাগ<br>বাড়ির নং : অরীডিপ্টা 1, ব্লোক-1জী/301<br>বয়স : 61 লিঙ্গ : মহিলা                 | AKT1111749<br>ফটো উপলব্ধ | 669<br>নাম : তাপস কুমার নাগ<br>পিতার নাম: বিনয় ভূষণ নাগ<br>বাড়ির নং : অরীডিপ্টা 1, ব্লোক-1জী/301<br>বয়স : 68 লিঙ্গ : পুরুষ   | AKT1111665<br>ফটো উপলব্ধ |
| 670<br>নাম : সঞ্জীব চ্যাটার্জী<br>পিতার নাম: নরেশ চন্দ্র চ্যাটার্জী<br>বাড়ির নং : B/1/2/4<br>বয়স : 44 লিঙ্গ : পুরুষ          | LMW4218095<br>ফটো উপলব্ধ | 671<br>নাম : সুকন্যা পাল<br>পিতার নাম: সুকুমার পাল<br>বাড়ির নং : B/2<br>বয়স : 41 লিঙ্গ : মহিলা                                    | LMW4218087<br>ফটো উপলব্ধ | 672<br>নাম : তুষারকান্তি রায়চৌধুরী<br>পিতার নাম: সরোজ রায়চৌধুরী<br>বাড়ির নং : B/3<br>বয়স : 75 লিঙ্গ : পুরুষ                 | LMW4536231<br>ফটো উপলব্ধ |
| 673<br>নাম : নন্দকিশোর বোস<br>অন্যান্য: সুমিতা বোস<br>বাড়ির নং : B-4, 89<br>RAMKRISHNAPALLY<br>বয়স : 69 লিঙ্গ : পুরুষ        | SWD4145414<br>ফটো উপলব্ধ | 674<br>নাম : উত্তম কুন্ডু<br>পিতার নাম: কানাইলাল কুন্ডু<br>বাড়ির নং : বী-174, সর্বে পার্ক<br>বয়স : 63 লিঙ্গ : পুরুষ               | SCG1640051<br>ফটো উপলব্ধ | 675<br>নাম : অঞ্জলী দাস<br>স্বামীর নাম: শিবপ্রসাদ দাস<br>বাড়ির নং : C/12<br>বয়স : 70 লিঙ্গ : মহিলা                            | LMW4218079<br>ফটো উপলব্ধ |
| 676<br>নাম : অভিজিৎ দাস<br>পিতার নাম: শিবপ্রসাদ দাস<br>বাড়ির নং : C/12<br>বয়স : 44 লিঙ্গ : পুরুষ                             | LMW4218061<br>ফটো উপলব্ধ | 677<br>নাম : অনুরিতা দাস<br>পিতার নাম: শিবপ্রসাদ দাস<br>বাড়ির নং : C/12<br>বয়স : 40 লিঙ্গ : মহিলা                                 | LMW4536751<br>ফটো উপলব্ধ | 678<br>নাম : প্রনতি মুখার্জী<br>পিতার নাম: কৃষ্ণ কিশোর মুখার্জী<br>বাড়ির নং : C/33<br>বয়স : 73 লিঙ্গ : মহিলা                  | SCG1429976<br>ফটো উপলব্ধ |
| 679<br>নাম : অনান্যা পাল<br>পিতার নাম: অশিত পাল<br>বাড়ির নং : ডি/78<br>বয়স : 28 লিঙ্গ : মহিলা                                | SCG3036787<br>ফটো উপলব্ধ | 680<br>নাম : প্রসেনজিত দাশগুপ্ত<br>পিতার নাম: দীপক দাশগুপ্ত<br>বাড়ির নং : ফ্ল্যাট নং 3এ<br>বয়স : 46 লিঙ্গ : পুরুষ                 | LMW2047413<br>ফটো উপলব্ধ | 681<br>নাম : অহোনা দাস<br>পিতার নাম: অশোক কুমার দাস<br>বাড়ির নং : এন0000<br>বয়স : 27 লিঙ্গ : মহিলা                            | SCG3099512<br>ফটো উপলব্ধ |
| 682<br>নাম : পুষ্প পাল<br>স্বামীর নাম: বিনয় পাল<br>বাড়ির নং : N0000<br>বয়স : 55 লিঙ্গ : মহিলা                               | SCG3098118<br>ফটো উপলব্ধ | 683<br>নাম : শান্তনু মন্ডল<br>পিতার নাম: ভবেন্দ্র চন্দ্র মন্ডল<br>বাড়ির নং : P-8<br>বয়স : 38 লিঙ্গ : পুরুষ                        | SCG0465724<br>ফটো উপলব্ধ | 684<br>নাম : কাজল ব্যানার্জী<br>স্বামীর নাম: এ্যাপোলো ব্যানার্জী<br>বাড়ির নং : P-39<br>বয়স : 52 লিঙ্গ : মহিলা                 | LMW3767647<br>ফটো উপলব্ধ |
| 685<br>নাম : আরতি রায়<br>স্বামীর নাম: আজিত কুমার রায়<br>বাড়ির নং : পি-81, ইস্ট সন্তোষপুর কো-অপার<br>বয়স : 89 লিঙ্গ : মহিলা | SCG2482891<br>ফটো উপলব্ধ | 686<br>নাম : অজয় কুমার ঘোষ<br>পিতার নাম: অমরেন্দ্র নাথ ঘোষ<br>বাড়ির নং : পি-81, ইস্ট সন্তোষপুর কো-অপার<br>বয়স : 65 লিঙ্গ : পুরুষ | SCG3546009<br>ফটো উপলব্ধ | 687<br>নাম : দেবশ্রী ঘোষ<br>স্বামীর নাম: অজয় কুমার ঘোষ<br>বাড়ির নং : পি-81, ইস্ট সন্তোষপুর কো-অপার<br>বয়স : 63 লিঙ্গ : মহিলা | SCG3545936<br>ফটো উপলব্ধ |
| 688<br>নাম : দেবাদিত্য ঘোষ<br>পিতার নাম: অজয় কুমার ঘোষ<br>বাড়ির নং : P-81, East Santoshpur<br>বয়স : 36 লিঙ্গ : পুরুষ        | SCG0465765<br>ফটো উপলব্ধ | 689<br>নাম : উদয়ন দাশ<br>পিতার নাম: দেবীরঞ্জন দাশ<br>বাড়ির নং : সান্দ্রিপালা<br>বয়স : 43 লিঙ্গ : পুরুষ                           | LMW3767753<br>ফটো উপলব্ধ | 690<br>নাম : লেটিন দাস<br>পিতার নাম: নিকুঞ্জ দাস<br>বাড়ির নং : 6বি/56<br>বয়স : 29 লিঙ্গ : পুরুষ                               | WVB0089607<br>ফটো উপলব্ধ |

|     |            |   |            |        |            |   |            |        |            |   |            |
|-----|------------|---|------------|--------|------------|---|------------|--------|------------|---|------------|
| 691 | SNT0121228 | নাম : রিমি মজুমদার<br>পিতার নাম: হরিপদ মজুমদার<br>বাড়ির নং : প্ল বি 6/56<br>বয়স : 29 লিঙ্গ : মহিলা                  | ফটো উপলব্ধ | 692    | SCG3604493 | নাম : কোয়েল সরকার<br>পিতার নাম: গোবিন্দ সরকার<br>বাড়ির নং : 6বি/26<br>বয়স : 21 লিঙ্গ : মহিলা                                       | ফটো উপলব্ধ | 693    | SCG3604485 | নাম : দেবোলীন হালদার<br>পিতার নাম: দিলীপ হালদার<br>বাড়ির নং : 6বি/61<br>বয়স : 20 লিঙ্গ : মহিলা                              | ফটো উপলব্ধ |
| 694 | SCG3604477 | নাম : সুভাষ বারুই<br>পিতার নাম: কাধেন বারুই<br>বাড়ির নং : 6বি/59<br>বয়স : 81 লিঙ্গ : পুরুষ                          | ফটো উপলব্ধ | 695    | SCG3604469 | নাম : দেব পাল<br>পিতার নাম: পঙ্কজ পাল<br>বাড়ির নং : 6বি/10<br>বয়স : 21 লিঙ্গ : পুরুষ  | ফটো উপলব্ধ | 696    | SCG3606464 | নাম : স্পন্দন মজুমদার<br>পিতার নাম: সমর মজুমদার<br>বাড়ির নং : ফ্ল্যাট নং - 903<br>বয়স : 24 লিঙ্গ : পুরুষ                    | ফটো উপলব্ধ |
| 697 | SCG3611340 | নাম : ইন্দ্রনীল তালুকদার<br>পিতার নাম: ইন্দ্রজিৎ তালুকদার<br>বাড়ির নং : 6বি/22<br>বয়স : 20 লিঙ্গ : পুরুষ            | ফটো উপলব্ধ | 698    | SCG3626124 | নাম : দিব্যাংশী শ্রীবাস্তব<br>পিতার নাম: আনন্দ শ্রীবাস্তব<br>বাড়ির নং : উটল<br>022205, দ্বিতীয়া, উতালিকা<br>বয়স : 21 লিঙ্গ : মহিলা | ফটো উপলব্ধ | 699    | SCG3616182 | নাম : সোমা ভট্টাচার্য<br>স্বামীর নাম: সুনন্দন বসু<br>বাড়ির নং : 2এফ 402 অভীদিপ্তা 1<br>বয়স : 58 লিঙ্গ : মহিলা               | ফটো উপলব্ধ |
| 700 | SCG3633088 | নাম : রোহিত কর্মকার<br>পিতার নাম: বাদল কর্মকার<br>বাড়ির নং : 63<br>বয়স : 20 লিঙ্গ : পুরুষ                           | ফটো উপলব্ধ | 701    | SCG3642972 | নাম : অঞ্জন পাল<br>অন্যান্য: নবনীতা পাল<br>বাড়ির নং : প্লট নং - 46<br>বয়স : 54 লিঙ্গ : পুরুষ  | ফটো উপলব্ধ | 702    | SCG3647757 | নাম : রীতা দাস<br>পিতার নাম: অরুণ সরকার<br>বাড়ির নং : 344<br>বয়স : 49 লিঙ্গ : মহিলা   | ফটো উপলব্ধ |
| 703 | ZYR2932598 | নাম : শ্রীচেতা মুখার্জী<br>পিতার নাম: শঙ্কর প্রসাদ মুখার্জী<br>বাড়ির নং : 211<br>বয়স : 35 লিঙ্গ : মহিলা             | ফটো উপলব্ধ | #2 704 | SCG3662103 | নাম : রজনী মুখার্জী<br>পিতার নাম: এ . ক . মুখার্জী<br>বাড়ির নং : 405<br>বয়স : 75 লিঙ্গ : পুরুষ                                      | ফটো উপলব্ধ | 705    | KCT1143478 | নাম : শিখা মুখার্জী<br>স্বামীর নাম: শঙ্কর প্রসাদ মুখার্জী<br>বাড়ির নং : 211<br>বয়স : 70 লিঙ্গ : মহিলা                       | ফটো উপলব্ধ |
| 706 | SCG3696432 | নাম :<br>স্বামীর নাম:<br>বাড়ির নং : প্রথমা-1806, উতালিকা<br>কনডবইয়ে<br>বয়স : 42 লিঙ্গ : মহিলা                      | ফটো উপলব্ধ | 707    | ITD7120819 | নাম : অমিত আচার্য<br>অন্যান্য: সোমোশ্রী আচার্য<br>বাড়ির নং : প্রথমা-1806, উতালিকা<br>কনডবইয়ে<br>বয়স : 51 লিঙ্গ : পুরুষ             | ফটো উপলব্ধ | #2 708 | SCG3663242 | নাম : বল্লরী মুখার্জী<br>স্বামীর নাম: রজনী মুখার্জী<br>বাড়ির নং : 405<br>বয়স : 74 লিঙ্গ : মহিলা                             | ফটো উপলব্ধ |
| 709 | SCG3664356 | নাম : শুভামিতা হালদার<br>পিতার নাম: দীপঙ্কর হালদার<br>বাড়ির নং : 6বি/48<br>বয়স : 19 লিঙ্গ : মহিলা                   | ফটো উপলব্ধ | 710    | SCG3666963 | নাম : পূজা হাওলাদার<br>পিতার নাম: রবীন হাওলাদার<br>বাড়ির নং : 29<br>বয়স : 22 লিঙ্গ : মহিলা  | ফটো উপলব্ধ | 711    | SCG3673563 | নাম : শুভম হালদার<br>পিতার নাম: দীপঙ্কর হালদার<br>বাড়ির নং : 6বি/48<br>বয়স : 19 লিঙ্গ : পুরুষ                               | ফটো উপলব্ধ |
| 712 | SCG3675634 | নাম : ঐশী সমাদ্দার<br>পিতার নাম: দেবরত সমাদ্দার<br>বাড়ির নং : 6বি/25<br>বয়স : 19 লিঙ্গ : মহিলা                      | ফটো উপলব্ধ | 713    | SCG3683778 | নাম : সঞ্জু মজুমদার<br>পিতার নাম: বিপাশ মজুমদার<br>বাড়ির নং : 6বি/39<br>বয়স : 19 লিঙ্গ : পুরুষ                                      | ফটো উপলব্ধ | 714    | SCG3684859 | নাম : অঙ্কিতা ঘোষ<br>পিতার নাম: টুটুল ঘোষ<br>বাড়ির নং : বি/62<br>বয়স : 19 লিঙ্গ : মহিলা                                     | ফটো উপলব্ধ |
| 715 | SCG3688066 | নাম : শিবজীত চক্রবর্তী<br>পিতার নাম: বিশ্বজিৎ চক্রবর্তী<br>বাড়ির নং : 6বি/77<br>বয়স : 19 লিঙ্গ : পুরুষ              | ফটো উপলব্ধ | 716    | SCG1685783 | নাম : তাপসী চ্যাটার্জী<br>পিতার নাম: শিব নাথ মুখার্জী<br>বাড়ির নং : 6বি/17<br>বয়স : 44 লিঙ্গ : মহিলা                                | ফটো উপলব্ধ | 717    | SCG3694627 | নাম : মুক্তা মজুমদার<br>স্বামীর নাম: বিভাস মজুমদার<br>বাড়ির নং : 6বি/52<br>বয়স : 29 লিঙ্গ : মহিলা                           | ফটো উপলব্ধ |
| 718 | YUP1736222 | নাম : সুনীল জৈন<br>পিতার নাম: বল্লভদাস জৈন<br>বাড়ির নং : উতালিকা লকজরী, ব্লক দ<br>(ভূতীয়<br>বয়স : 51 লিঙ্গ : পুরুষ | ফটো উপলব্ধ | 719    | SCG3696952 | নাম : পবিত্র কর<br>অন্যান্য: শুক্লা কর<br>বাড়ির নং : প্লট নং 76 ইস্ট সন্তোষপুর<br>কোঅ<br>বয়স : 61 লিঙ্গ : পুরুষ                     | ফটো উপলব্ধ | 720    | SCG3697133 | নাম : অর্ঘ প্রসন্ন রায়<br>পিতার নাম: চিরঞ্জীব রায়<br>বাড়ির নং : ফ্ল্যাট নং - 905, উতালিকা প্রথম<br>বয়স : 55 লিঙ্গ : পুরুষ | ফটো উপলব্ধ |

|   |  |  |
|---|--|--|
| <p>721</p> <p>FMD7678055</p> <p>নাম : সীমা রয়<br/>পিতার নাম: বিশ্বনাথ রয়<br/>বাড়ির নং : 6এ/115<br/>বয়স : 41 লিঙ্গ : মহিলা</p> <p>ফটো উপলব্ধ</p>   | <p>722</p> <p>YYU0362970</p> <p>নাম : শোভানাথ<br/>পিতার নাম: এস.এস. ভট্টাচার্য<br/>বাড়ির নং : 6এ/115, মুকুন্দপুর<br/>বয়স : 43 লিঙ্গ : পুরুষ</p> <p>ফটো উপলব্ধ</p>                      | <p>723</p> <p>SCG3692910</p> <p>নাম : বীণা মজুমদার<br/>স্বামীর নাম: বিধীশ বরণ মজুমদার<br/>বাড়ির নং : ফাস্ট ফ্লোর 541/6বি<br/>বয়স : 66 লিঙ্গ : মহিলা</p> <p>ফটো উপলব্ধ</p>    |
| <p>724</p> <p>NXB3984143</p> <p>নাম : উজ্জ্বল দে<br/>পিতার নাম: কুমুদবন্ধু দে<br/>বাড়ির নং : উতালিকা, 405 বারাখোলা<br/>বয়স : 74 লিঙ্গ : পুরুষ</p> <p>ফটো উপলব্ধ</p>                       | <p>725</p> <p>SCG3707288</p> <p>নাম : তুয়াধা দাস<br/>মায়ের নাম: মিন দাস<br/>বাড়ির নং : 6বি/67 মুকুন্দপুর<br/>বয়স : 21 লিঙ্গ : মহিলা</p> <p>ফটো উপলব্ধ</p>                            | <p>726</p> <p>SCG3708609</p> <p>নাম : অভিশঙ্কু সিল<br/>পিতার নাম: মলয়কান্তি সিল<br/>বাড়ির নং : 6/বি<br/>বয়স : 22 লিঙ্গ : পুরুষ</p> <p>ফটো উপলব্ধ</p>                        |
| <p>727</p> <p>SCG3708583</p> <p>নাম : শান্তনু চক্রবর্তী<br/>পিতার নাম: খোকন চক্রবর্তী<br/>বাড়ির নং : 6/এ<br/>বয়স : 22 লিঙ্গ : পুরুষ</p> <p>ফটো উপলব্ধ</p>                                 | <p>728</p> <p>SCG3710274</p> <p>নাম : কোয়েল দেবনাথ<br/>পিতার নাম: রাধে দেবনাথ<br/>বাড়ির নং : 6বি/32<br/>বয়স : 20 লিঙ্গ : মহিলা</p> <p>ফটো উপলব্ধ</p>                                  | <p>729</p> <p>SCG3006111</p> <p>নাম : দিব্যশ্রী সা<br/>স্বামীর নাম: সৌরভ দাস<br/>বাড়ির নং : ফ্ল্যাট-2জি901, ফ্লোর-9থ, ব্লক-<br/>বয়স : 37 লিঙ্গ : মহিলা</p> <p>ফটো উপলব্ধ</p> |
| <p>730</p> <p>SCG3642501</p> <p>নাম : সুরঞ্জনা পাল<br/>স্বামীর নাম: পঙ্কজ কুমার পাল<br/>বাড়ির নং : ইয়ুটিএল-031105/ টাওয়ার<br/>তৃতীয়/উ<br/>বয়স : 62 লিঙ্গ : মহিলা</p> <p>ফটো উপলব্ধ</p> | <p>731</p> <p>SCG3647310</p> <p>নাম : পঙ্কজ কুমার পাল<br/>অন্যান্য: সুরঞ্জনা পাল<br/>বাড়ির নং : ইয়ুটিএল-031105/টাওয়ার-<br/>তৃতীয়/উ<br/>বয়স : 67 লিঙ্গ : পুরুষ</p> <p>ফটো উপলব্ধ</p> |  |



|     |   |            |   |            |     |   |            |  |            |     |   |            |   |            |
|-----|---|------------|---|------------|-----|---|------------|--|------------|-----|---|------------|---|------------|
| 732 | 1 | SCG3716644 | নাম : প্রিয়াঙ্কা গাঙ্গুলি<br>স্বামীর নাম: আরিত্র কুণ্ডু<br>বাড়ির নং : অভীদিপ্তা 1,2জি - 601<br>বয়স : 39 লিঙ্গ : মহিলা        | ফটো উপলব্ধ | 733 | 1 | SCG3721222 | নাম : সুপর্ণা ভট্টাচার্য<br>স্বামীর নাম: রবীন্দ্রনাথ ভট্টাচার্য<br>বাড়ির নং : 3এফ-501 অভীদিপ্তা হাউজিং ফ-1<br>বয়স : 65 লিঙ্গ : মহিলা | ফটো উপলব্ধ | 734 | 1 | SCG3721263 | নাম : সুভাষিনী সরকার<br>পিতার নাম: দেবরত সরকার<br>বাড়ির নং : 6বি/9<br>বয়স : 21 লিঙ্গ : মহিলা  | ফটো উপলব্ধ |
| 735 | 1 | SCG3721388 | নাম : অর্ণব আচার্য<br>পিতার নাম: অরুণ কুমার আচার্য<br>বাড়ির নং : ফ্ল্যাট-3এফ/103,অভীদিপ্তা হাউ<br>বয়স : 19 লিঙ্গ : পুরুষ      | ফটো উপলব্ধ | 736 | 1 | SCG3721446 | নাম : সন্দীপ নন্দী<br>অন্যান্য: শমিতা নন্দী<br>বাড়ির নং : 2ই-201,অভীদিপ্তা 1<br>বয়স : 47 লিঙ্গ : পুরুষ                               | ফটো উপলব্ধ | 737 | 1 | SCG3721743 | নাম : প্রিয়াঙ্কা সাহা<br>পিতার নাম: অরুণ সাহা<br>বাড়ির নং : 127<br>বয়স : 35 লিঙ্গ : মহিলা  | ফটো উপলব্ধ |
| 738 | 1 | SCG3721800 | নাম : দেবেশা গুহ<br>পিতার নাম: দেবাশিস গুহ<br>বাড়ির নং : উতালিকা,বিএল-দ,18ঠ<br>এফআর,এফএল-<br>বয়স : 24 লিঙ্গ : পুরুষ           | ফটো উপলব্ধ | 739 | 1 | SCG3721982 | নাম : দেবাশিস গুহ<br>অন্যান্য: নিবেদিতা গুহ<br>বাড়ির নং : উতালিকা,বিএল-দ,18ঠ<br>এফআর,এফএল-<br>বয়স : 55 লিঙ্গ : পুরুষ                 | ফটো উপলব্ধ | 740 | 1 | SCG3721990 | নাম : নিবেদিতা গুহ<br>স্বামীর নাম: দেবাশিস গুহ<br>বাড়ির নং : উতালিকা কনভইল্ডে তৃতীয়<br>এফএল<br>বয়স : 53 লিঙ্গ : মহিলা              | ফটো উপলব্ধ |
| 741 | 1 | SCG3722667 | নাম : আশাঞ্জন ভৌমিক মন্ডল<br>পিতার নাম: অল্লান মন্ডল<br>বাড়ির নং : উতালিকা লকজরী টাওয়ার 1<br>প্রথম<br>বয়স : 22 লিঙ্গ : পুরুষ | ফটো উপলব্ধ | 742 | 1 | SCG3723178 | নাম : অধ্বেষা প্রধান<br>পিতার নাম: রবিন প্রধান<br>বাড়ির নং : 6বি/61<br>বয়স : 19 লিঙ্গ : মহিলা  | ফটো উপলব্ধ | 743 | 1 | SCG3723830 | নাম : পায়েল দাশগুপ্ত<br>পিতার নাম: পাপু দাশগুপ্ত<br>বাড়ির নং : 6বি/2,<br>বয়স : 19 লিঙ্গ : মহিলা                                    | ফটো উপলব্ধ |
| 744 | 1 | SCG3723855 | নাম : বন্দিতা চক্রবর্তী<br>মায়ের নাম: নন্দিতা চক্রবর্তী<br>বাড়ির নং : 6বি/6<br>বয়স : 36 লিঙ্গ : মহিলা                        | ফটো উপলব্ধ | 745 | 1 | SCG3723913 | নাম : তুহিন সাহা<br>পিতার নাম: তনয় সাহা<br>বাড়ির নং : 2এনডি এফএল,সি4<br>বয়স : 18 লিঙ্গ : পুরুষ                                      | ফটো উপলব্ধ | 746 | 1 | SCG3724887 | নাম : সুমনা কর্মকার<br>পিতার নাম: গোবিন্দ কর্মকার<br>বাড়ির নং : 6বি/8<br>বয়স : 21 লিঙ্গ : মহিলা                                     | ফটো উপলব্ধ |
| 747 | 1 | SCG3725470 | নাম : সৌর্য সরকার<br>পিতার নাম: সিদ্ধার্থ সরকার<br>বাড়ির নং : অভীদিপ্তা হাউজিং কমপ্লেক্স ( )<br>বয়স : 22 লিঙ্গ : পুরুষ        | ফটো উপলব্ধ | 748 | 1 | SCG3726726 | নাম : নমিতা চক্রবর্তী<br>স্বামীর নাম: বাসুদেব চক্রবর্তী<br>বাড়ির নং : অভীদিপ্তা - 1,ফ্ল্যাট নং.1সি-<br>বয়স : 66 লিঙ্গ : মহিলা        | ফটো উপলব্ধ | 749 | 1 | SCG3727278 | নাম : বুলু চ্যাটাঙ্গী<br>স্বামীর নাম: রাজীব চ্যাটাঙ্গী<br>বাড়ির নং : 6বি/16<br>বয়স : 45 লিঙ্গ : মহিলা                               | ফটো উপলব্ধ |
| 750 | 1 | SCG3729407 | নাম : রুদ্রাক্ষ রায়<br>মায়ের নাম: চৈতালী দাস<br>বাড়ির নং : অভীদিপ্তা 1,2এ-203<br>বয়স : 18 লিঙ্গ : পুরুষ                     | ফটো উপলব্ধ | 751 | 1 | SCG3731536 | নাম : কানন চট্টোপাধ্যায়<br>স্বামীর নাম: অসীম কুমার চট্টোপাধ্যায়<br>বাড়ির নং : 1বি-1406<br>বয়স : 77 লিঙ্গ : মহিলা                   | ফটো উপলব্ধ | 752 | 1 | SCG3731551 | নাম : অসীম কুমার চট্টোপাধ্যায়<br>পিতার নাম: সুনৎ কুমার চট্টোপাধ্যায়<br>বাড়ির নং : 1বি-1406<br>বয়স : 81 লিঙ্গ : পুরুষ              | ফটো উপলব্ধ |
| 753 | 1 | SCG3732609 | নাম : আর্চিসমান দাস<br>পিতার নাম: অমিত কুমার দাস<br>বাড়ির নং : অভীদিপ্তা 1ই-1701<br>বয়স : 18 লিঙ্গ : পুরুষ                    | ফটো উপলব্ধ | 754 | 1 | SCG3732617 | নাম : মন্দিরা ভট্টাচার্য<br>স্বামীর নাম: অজয় ভট্টাচার্য<br>বাড়ির নং : অভীদিপ্তা 1,ফ্ল্যাট-1জি-102<br>বয়স : 52 লিঙ্গ : মহিলা         | ফটো উপলব্ধ | 755 | 1 | SCG3732625 | নাম : শম্পা দাস<br>স্বামীর নাম: অশোক দাস<br>বাড়ির নং : 6বি/18<br>বয়স : 50 লিঙ্গ : মহিলা   | ফটো উপলব্ধ |
| 756 | 1 | SCG3733599 | নাম : শ্রেয়া রায়<br>স্বামীর নাম: বিদ্যৎ রায়<br>বাড়ির নং : 6বি/38<br>বয়স : 21 লিঙ্গ : মহিলা                                 | ফটো উপলব্ধ | 757 | 1 | SCG3734258 | নাম : রাহী হালদার<br>পিতার নাম: উজ্জ্বল হালদার<br>বাড়ির নং : 6বি/3<br>বয়স : 18 লিঙ্গ : মহিলা   | ফটো উপলব্ধ | 758 | 1 | SCG3734266 | নাম : আয়ুষ রায়<br>পিতার নাম: শুভঙ্কর রায়<br>বাড়ির নং : 6বি/33<br>বয়স : 18 লিঙ্গ : পুরুষ  | ফটো উপলব্ধ |
| 759 | 1 | SCG3739422 | নাম : শরদ কেজরিওয়াল<br>অন্যান্য: মনিকা দাস কেজরিওয়াল<br>বাড়ির নং : অভীদিপ্তা হাউজিং কমপ্লেক্স<br>বয়স : 51 লিঙ্গ : পুরুষ     | ফটো উপলব্ধ | 760 | 1 | SCG3739448 | নাম : রিমি পাল<br>পিতার নাম: রিকু পাল<br>বাড়ির নং : 6বি/4<br>বয়স : 19 লিঙ্গ : মহিলা  | ফটো উপলব্ধ | 761 | 1 | SCG3751518 | নাম : পারমিতা ঘোষাল বিশ্বাস<br>স্বামীর নাম: দ্বীপায়ন বিশ্বাস<br>বাড়ির নং : অভীদিপ্তাহাউজিংকমপ্লেক্স,ব্লক<br>বয়স : 48 লিঙ্গ : মহিলা | ফটো উপলব্ধ |



|  |   |            |
|--|---|------------|
| 762  | 1 | SCG3752250 |
| নাম : নয়ানিকা চৌধুরী<br>পিতার নাম: দেবশিষ্য চৌধুরী<br>বাড়ির নং : 126 ইস্ট সন্তোষপুর কো<br>অপেরাটি<br>বয়স : 27 লিঙ্গ : মহিলা |   | ফটো উপলব্ধ |

|   |   |            |
|---|---|------------|
| 763   | 1 | SYG1103159 |
| নাম : সৈকত দাস<br>পিতার নাম: সোমনাথ দাস<br>বাড়ির নং : জি1205,অতীদিপ্তা II<br>বয়স : 36 লিঙ্গ : পুরুষ |   | ফটো উপলব্ধ |

|   |     |            |
|---|-----|------------|
| 764   | 999 | SCG3747151 |
| নাম : অঙ্কিতা সাহা<br>পিতার নাম: অভিজিৎ সাহা<br>বাড়ির নং : 30<br>বয়স : 25 লিঙ্গ : মহিলা |     | ফটো উপলব্ধ |



|     |   |            |  |            |     |   |            |  |            |     |   |            |   |            |
|-----|---|------------|--|------------|-----|---|------------|--|------------|-----|---|------------|---|------------|
| 765 | 1 | SCG3758505 | নাম : রীনিতা দাস<br>পিতার নাম: বিপ্লব দাস<br>বাড়ির নং : 344<br>বয়স : 24 লিঙ্গ : মহিলা  | ফটো উপলব্ধ | 766 | 1 | SCG3758620 | নাম : চন্দনা দাস<br>স্বামীর নাম: বাপি দাস<br>বাড়ির নং : 93এ<br>বয়স : 45 লিঙ্গ : মহিলা                | ফটো উপলব্ধ | 767 | 1 | XZA2148963 | নাম : সাবরনী প্রামাণিক নায়ক<br>স্বামীর নাম: সৌহম নায়ক<br>বাড়ির নং : অভীদিপ্তা 1 1দ 102<br>বয়স : 46 লিঙ্গ : মহিলা    | ফটো উপলব্ধ |
| 768 | 1 | SCG3763729 | নাম : বিক্রমজিৎ ভক্ত<br>পিতার নাম: বিশ্বজিৎ ভক্ত<br>বাড়ির নং : 6বি/4<br>বয়স : 19 লিঙ্গ : পুরুষ                               | ফটো উপলব্ধ | 769 | 1 | SCG3764503 | নাম : কেয়া হালদার মিত্রি<br>স্বামীর নাম: রাজা মিত্রি<br>বাড়ির নং : 6বি/79<br>বয়স : 21 লিঙ্গ : মহিলা | ফটো উপলব্ধ | 770 | 1 | SCG3766508 | নাম : আরিবা মঙ্গুব<br>স্বামীর নাম: উজ্জৈ, র ফারুকি<br>বাড়ির নং : 1এফ, 1202,401, অভীদিপ্তা-1<br>বয়স : 45 লিঙ্গ : মহিলা | ফটো উপলব্ধ |
| 771 | 1 | SCG3766714 | নাম : দীপশিখা সেনপান<br>স্বামীর নাম: স্নেহাশীস পান<br>বাড়ির নং : অভীদিপ্তা1, ফ্ল্যাট নং. 1দ -16<br>বয়স : 48 লিঙ্গ : মহিলা    | ফটো উপলব্ধ | 772 | 1 | SCG3775251 | নাম : ঋতিকা বড়ই<br>পিতার নাম: বিশ্বজিৎ বড়ই<br>বাড়ির নং : 6বি/27<br>বয়স : 19 লিঙ্গ : মহিলা          | ফটো উপলব্ধ | 773 | 1 | SCG3786795 | নাম : তাপসী দে<br>স্বামীর নাম: উজ্জল দে<br>বাড়ির নং : 1802 তৃতীয়া, উতালিকা<br>লকজরী কন<br>বয়স : 66 লিঙ্গ : মহিলা     | ফটো উপলব্ধ |
| 774 | 1 | SCG3790128 | নাম : বর্ণালী মান্না<br>পিতার নাম: দোমোনিক মান্না<br>বাড়ির নং : 3রোড ফ্.লুএ, ফ্ল্যাট-<br>এ3,বি/46/<br>বয়স : 20 লিঙ্গ : মহিলা | ফটো উপলব্ধ |     |   |            |  |            |     |   |            |   |            |

নির্বাচক সংখ্যার সারসংক্ষেপ :

A) নির্বাচকের সংখ্যা :

|  | নির্বাচক তালিকার প্রকৃতি  | নির্বাচক তালিকার পরিচিতি : | নির্বাচকের সংখ্যা :   |       |              |     |     |
|--|---|----------------------------|---|-------|--------------|-----|-----|
|  |   |                            | পুরুষ   | মহিলা | তৃতীয় লিঙ্গ | মোট |     |
| I  | মূল তালিকা  | মূল তালিকা                 | বিশেষ নিবিড় সংশোধন ২০২৬ এর চূড়ান্ত ভোটার তালিকার সহিত 09-04-2026 তারিখ অবধি সংশোধিত নির্বাচক তালিকা | 361   | 370          | 0   | 731 |
| II                                       | 1- সংযোজন তালিকা  | সংযোজনী 1                  | বিশেষ সংক্ষিপ্ত সংশোধন 2026   | 13    | 20           | 0   | 33  |
|  |   | সংযোজনী 2                  | ধারাবাহিক সংশোধন 2026   | 1     | 9            | 0   | 10  |
|  |   |                            | মোট   | 14    | 29           | 0   | 43  |
| III                                      | 2- বিয়োজন তালিকা   | সংযোজনী 1                  | বিশেষ সংক্ষিপ্ত সংশোধন 2026   | 1     | 0            | 0   | 1   |
|  |   | সংযোজনী 2                  | ধারাবাহিক সংশোধন 2026   | 0     | 0            | 0   | 0   |
|  |   |                            | মোট   | 1     | 0            | 0   | 1   |
| IV                                       | 'লিঙ্গ ক্ষেত্রের' পরিবর্তনের কারণে পার্থক্য                       |                            |   | 0     | 0            | 0   | 0   |
| V  | বিচারপ্রক্রিয়ার অধীনস্থ  |                            |   | 0     | 0            | 0   | 0   |
| VI                                       | বিচার বিভাগীয় আধিকারিক কর্তৃক বিচারপূর্বক নিষ্পত্তির পর বিয়োজিত |                            |   | 3     | 6            | 0   | 9   |
| নির্বাচকের মোট সংখ্যা (I+II-III+IV-V-VI) |   |                            |   | 371   | 393          | 0   | 764 |

B) ক্রটি সংশোধনের সংখ্যা :

| নির্বাচক তালিকার প্রকৃতি | নির্বাচক তালিকার পরিচিতি :  | ক্রটি সংশোধনের সংখ্যা : |
|--------------------------|-----------------------------|-------------------------|
| সংযোজনী 1                | বিশেষ সংক্ষিপ্ত সংশোধন 2026 | 0                       |
| সংযোজনী 2                | ধারাবাহিক সংশোধন 2026       | 5                       |
|                          | মোট                         | 5                       |

নির্বাচক নিবন্ধন আধিকারিকের স্বাক্ষর

E-মৃত, S-স্থানান্তরিত, R-একাধিকবার অন্তর্ভুক্ত, M-নিখোঁজ, Q-যোগ্য নহে