



নির্বাচক তালিকা 2026 S25 পশ্চিমবঙ্গ

| | | | | | | | | | | | | | | | | | | | | | |
|---|--------------------------------|---|-------|--------------|-----|------------------|--------------------------------|---------|-------|------|-----------------|-----------------|---|------|---|--------|---|------|-------------------|-----|----------|
| বিধানসভা নির্বাচনক্ষেত্রের নং, নাম ও সংরক্ষণের স্থিতি : 150 - যাদবপুর (সাধারণ) | | অংশ নং : 133 | | | | | | | | | | | | | | | | | | | |
| বিধানসভা নির্বাচনক্ষেত্রটি যে লোকসভা নির্বাচনক্ষেত্রের / ক্ষেত্রসমূহের অন্তর্ভুক্ত তার নং, নাম ও সংরক্ষণ স্থিতি : 22 - যাদবপুর (সাধারণ) | | | | | | | | | | | | | | | | | | | | | |
| 1. সংশোধনের পূর্ণ বিবরণ | | | | | | | | | | | | | | | | | | | | | |
| সংশোধনের বৎসর : | 2026 | নির্বাচক তালিকার পরিচিতি : | | | | | | | | | | | | | | | | | | | |
| ভিত্তি তারিখ : | 01-01-2026 | বিশেষ নিবিড় সংশোধন ২০২৬ এর চূড়ান্ত ভোটার তালিকার সহিত 09-04-2026 তারিখ অবধি সংশোধিত নির্বাচক তালিকা | | | | | | | | | | | | | | | | | | | |
| সংশোধনের প্রকৃতি : | ধারাবাহিক সংশোধন 2026 | | | | | | | | | | | | | | | | | | | | |
| প্রকাশনার তারিখ : | 09-04-2026 | | | | | | | | | | | | | | | | | | | | |
| 2. অংশ ও নির্বাচনী এলাকার পূর্ণ বিবরণ : | | | | | | | | | | | | | | | | | | | | | |
| অংশের ভাগ নং ও নাম : | | | | | | | | | | | | | | | | | | | | | |
| 1-অজয় নগর | | <table style="width: 100%; border-collapse: collapse;"> <tr> <td style="width: 50%;">প্রধান শহর/গ্রাম</td> <td style="width: 50%;">: কোলকাতা মিউনিসিপাল কর্পোরেশন</td> </tr> <tr> <td>ওয়ার্ড</td> <td>: 109</td> </tr> <tr> <td>থানা</td> <td>: পূর্ব যাদবপুর</td> </tr> <tr> <td>গ্রাম পঞ্চগয়েত</td> <td>:</td> </tr> <tr> <td>ব্লক</td> <td>:</td> </tr> <tr> <td>মহকুমা</td> <td>:</td> </tr> <tr> <td>জেলা</td> <td>: দক্ষিণ 24 পরগণা</td> </tr> <tr> <td>পিন</td> <td>: 700075</td> </tr> </table> | | | | প্রধান শহর/গ্রাম | : কোলকাতা মিউনিসিপাল কর্পোরেশন | ওয়ার্ড | : 109 | থানা | : পূর্ব যাদবপুর | গ্রাম পঞ্চগয়েত | : | ব্লক | : | মহকুমা | : | জেলা | : দক্ষিণ 24 পরগণা | পিন | : 700075 |
| প্রধান শহর/গ্রাম | : কোলকাতা মিউনিসিপাল কর্পোরেশন | | | | | | | | | | | | | | | | | | | | |
| ওয়ার্ড | : 109 | | | | | | | | | | | | | | | | | | | | |
| থানা | : পূর্ব যাদবপুর | | | | | | | | | | | | | | | | | | | | |
| গ্রাম পঞ্চগয়েত | : | | | | | | | | | | | | | | | | | | | | |
| ব্লক | : | | | | | | | | | | | | | | | | | | | | |
| মহকুমা | : | | | | | | | | | | | | | | | | | | | | |
| জেলা | : দক্ষিণ 24 পরগণা | | | | | | | | | | | | | | | | | | | | |
| পিন | : 700075 | | | | | | | | | | | | | | | | | | | | |
| 3. ভোট গ্রহন কেন্দ্রের পূর্ণ বিবরণ : | | | | | | | | | | | | | | | | | | | | | |
| ভোট গ্রহন কেন্দ্রের নং, নাম : | | ভোট গ্রহন কেন্দ্রের শ্রেণী : | | শহরাঞ্চল | | | | | | | | | | | | | | | | | |
| 133 - অজয়নগর বিদ্যাপীঠ | | এই অংশে সহায়ক ভোটগ্রহন কেন্দ্রের সংখ্যা | | 0 | | | | | | | | | | | | | | | | | |
| ভোট গ্রহন কেন্দ্রের ঠিকানা : | | : | | | | | | | | | | | | | | | | | | | |
| অজয়নগর বিদ্যাপীঠ, রুম-৩, অজয়নগর | | | | | | | | | | | | | | | | | | | | | |
| 4. নির্বাচকের সংখ্যা : | | | | | | | | | | | | | | | | | | | | | |
| প্রথম ক্রমিক নং | শেষ ক্রমিক নং | মোট সংখ্যা | | | | | | | | | | | | | | | | | | | |
| | | পুরুষ | মহিলা | তৃতীয় লিঙ্গ | মোট | | | | | | | | | | | | | | | | |
| 1 | 601 | 285 | 287 | 0 | 572 | | | | | | | | | | | | | | | | |

নির্বাচক নিবন্ধন আধিকারিকের স্বাক্ষর

Nazri Naksha

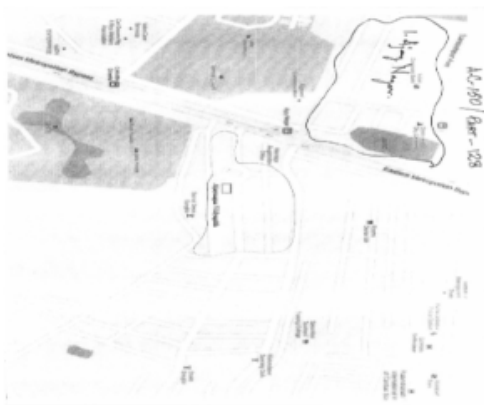

Google Map View



Polling Station Building Front View



Polling Station Front View



Cad View

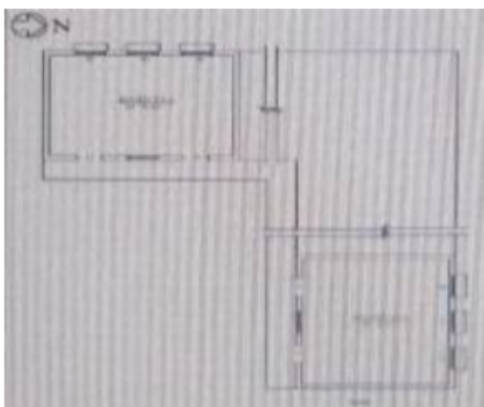

Key MAP View





| | | | | | |
|---|--------------------------|---|--------------------------|--|--------------------------|
| 1 নাম : প্রতাপ ভদ্র পিতার নাম: হরিমোহন ভদ্র বাড়ির নং : 47 বয়স : 43 লিঙ্গ : পুরুষ | CQD2532513 ফটো উপলব্ধ | 2 নাম : বীণা সিংহ স্বামীর নাম: লালটু সিংহ বাড়ির নং : n0151 বয়স : 43 লিঙ্গ : মহিলা | LMW4860664 ফটো উপলব্ধ | 3 নাম : সুবোধ কুমার আচার্য্য পিতার নাম: সতীশ চন্দ্র আচার্য্য বাড়ির নং : 168 বয়স : 81 লিঙ্গ : পুরুষ | SCG2489136 ফটো উপলব্ধ |
| 4 নাম : সুপ্রিয় আচার্য্য পিতার নাম: সুবোধ কুমার আচার্য্য বাড়ির নং : 168 বয়স : 38 লিঙ্গ : পুরুষ | SCG3650389 ফটো উপলব্ধ | 5 নাম : অরিপদম আচার্য্য পিতার নাম: সুবোধ কুমার আচার্য্য বাড়ির নং : 168 বয়স : 47 লিঙ্গ : পুরুষ | SCG2489086 ফটো উপলব্ধ | 6 নাম : অভিজিত কয়াল পিতার নাম: শ্যামল কয়াল বাড়ির নং : 3/71 বয়স : 33 লিঙ্গ : পুরুষ | SCG2323681 ফটো উপলব্ধ |
| 7 নাম : শ্যামল কয়াল পিতার নাম: অমর কয়াল বাড়ির নং : 3/71 বয়স : 54 লিঙ্গ : পুরুষ | SCG2323715 ফটো উপলব্ধ | 8 নাম : অঞ্জনা কয়াল স্বামীর নাম: শ্যামল কয়াল বাড়ির নং : 3/71 বয়স : 48 লিঙ্গ : মহিলা | SCG2323723 ফটো উপলব্ধ | 9 নাম : অভিজিত কয়াল পিতার নাম: শ্যামল কয়াল বাড়ির নং : 3/71 বয়স : 31 লিঙ্গ : পুরুষ | SCG2323673 ফটো উপলব্ধ |
| 10 নাম : অনুজ কুমার কর্মকার পিতার নাম: অমিতাভ কর্মকার বাড়ির নং : 164 বয়স : 23 লিঙ্গ : পুরুষ | SCG3447414 ফটো উপলব্ধ | 11 নাম : রুপালী খাটুয়া স্বামীর নাম: মদন খাটুয়া বাড়ির নং : 76/এ বয়স : 38 লিঙ্গ : মহিলা | SCG3447372 ফটো উপলব্ধ | 12 নাম : মদন খাটুয়া পিতার নাম: বিশ্বপদ খাটুয়া বাড়ির নং : 96/এ বয়স : 45 লিঙ্গ : পুরুষ | SCG3447422 ফটো উপলব্ধ |
| 13 নাম : লোপামুদ্রা গোস্বামী স্বামীর নাম: দেবশীষ সাহা বাড়ির নং : 119 বয়স : 38 লিঙ্গ : মহিলা | SCG2687564 ফটো উপলব্ধ | 14 নাম : অরুণ ঘোড়াই পিতার নাম: অনিল ঘোড়াই বাড়ির নং : 164 বয়স : 48 লিঙ্গ : পুরুষ | BYQ2605749 ফটো উপলব্ধ | 15 নাম : সুশীল ঘোষ পিতার নাম: উপেন্দ্র নাথ ঘোষ বাড়ির নং : 45 বয়স : 76 লিঙ্গ : পুরুষ | SCG2489284 ফটো উপলব্ধ |
| 16 নাম : স্বাগতম চক্রবর্তী মায়ের নাম: অননা চক্রবর্তী বাড়ির নং : 52 বয়স : 26 লিঙ্গ : পুরুষ | SCG3453644 ফটো উপলব্ধ | #2 17 নাম : মুনমুন চক্রবর্তী স্বামীর নাম: বিশ্বজিৎ পাল বাড়ির নং : 219 বয়স : 46 লিঙ্গ : মহিলা | SCG3312238 ফটো উপলব্ধ | 18 নাম : উষারানী চন্দ স্বামীর নাম: স্বপন চন্দ বাড়ির নং : ১১৫ বয়স : 45 লিঙ্গ : মহিলা | ZIW1303593 ফটো উপলব্ধ |
| 19 নাম : কালিদাস চ্যাটার্জী পিতার নাম: সুবোধ চ চ্যাটার্জী বাড়ির নং : ফাস্ট ফ্লোর, 1এ বয়স : 81 লিঙ্গ : পুরুষ | KNH6676225 ফটো উপলব্ধ | 20 নাম : শংকরী সরকার স্বামীর নাম: কলি হ সরকার বাড়ির নং : 2/11 বয়স : 60 লিঙ্গ : মহিলা | LMW3560869 ফটো উপলব্ধ | 21 নাম : অশোক জানা পিতার নাম: সুবল জানা বাড়ির নং : 51 বয়স : 60 লিঙ্গ : পুরুষ | SCG3318581 ফটো উপলব্ধ |
| 22 নাম : চন্দনা জানা স্বামীর নাম: অশোক জানা বাড়ির নং : 51 বয়স : 51 লিঙ্গ : মহিলা | SCG3318599 ফটো উপলব্ধ | 23 নাম : পরমিতা ডাস পিতার নাম: প্রহ্লাদচন্দ্র ডাস বাড়ির নং : 53 বয়স : 46 লিঙ্গ : মহিলা | HSV1872290 ফটো উপলব্ধ | 24 নাম : রোহিত ঢালি মায়ের নাম: সুজাতা ঢালি বাড়ির নং : 1/20এ বয়স : 24 লিঙ্গ : পুরুষ | SCG3315496 ফটো উপলব্ধ |
| 25 নাম : দিলীপ তিওয়ারি পিতার নাম: রাজু তিওয়ারি বাড়ির নং : 4 বয়স : 28 লিঙ্গ : পুরুষ | SCG3447455 ফটো উপলব্ধ | 26 নাম : মনি তেওয়ারি স্বামীর নাম: রাজু তেওয়ারি বাড়ির নং : 00 বয়স : 46 লিঙ্গ : মহিলা | SCG3583200 ফটো উপলব্ধ | 27 নাম : কাকুলী দত্ত স্বামীর নাম: উদয় দত্ত বাড়ির নং : 158 বয়স : 52 লিঙ্গ : মহিলা | SCG2563799 ফটো উপলব্ধ |
| 28 নাম : সীমা দত্ত স্বামীর নাম: দেবশীষ দত্ত বাড়ির নং : 158 বয়স : 33 লিঙ্গ : মহিলা | SCG2687648 ফটো উপলব্ধ | 29 নাম : আর্কদীপ দত্ত মায়ের নাম: কাকুলী দত্ত বাড়ির নং : ১৫৮ বয়স : 22 লিঙ্গ : পুরুষ | SCG3494424 ফটো উপলব্ধ | 30 নাম : কাকুলী দত্ত পিতার নাম: শঙ্কর দত্ত বাড়ির নং : 142 বয়স : 24 লিঙ্গ : মহিলা | SCG3434982 ফটো উপলব্ধ |

| | | | | | | | | |
|--|------------|------------|--|------------|------------|--|------------|------------|
| 31 | SCG3312345 | ফটো উপলব্ধ | 32 | KNH2333052 | ফটো উপলব্ধ | 33 | SCG3107703 | ফটো উপলব্ধ |
| নাম : পিযুষ দাস পিতার নাম: খোকন দাস বাড়ির নং : 26 বয়স : 28 লিঙ্গ : পুরুষ | | | নাম : মন্দাকিনি নায়ক স্বামীর নাম: কা্তিক নায়ক বাড়ির নং : 183 বয়স : 50 লিঙ্গ : মহিলা | | | নাম : দীপ দাস পিতার নাম: প্রদীপ দাস বাড়ির নং : 32 বয়স : 28 লিঙ্গ : পুরুষ | | |
| 34 | SCG3036993 | ফটো উপলব্ধ | 35 | SCG3314408 | ফটো উপলব্ধ | 36 | SCG3311883 | ফটো উপলব্ধ |
| নাম : রত্না দাস স্বামীর নাম: পরিমল দাস বাড়ির নং : 41/2 বয়স : 49 লিঙ্গ : মহিলা | | | নাম : মেঘা দাস পিতার নাম: গৌতম দাস বাড়ির নং : 55 বয়স : 27 লিঙ্গ : মহিলা | | | নাম : প্রত্যাশ দাস পিতার নাম: দুলাল দাস বাড়ির নং : 26 বয়স : 25 লিঙ্গ : মহিলা | | |
| 37 | SCG3272630 | ফটো উপলব্ধ | 38 | SCG3272648 | ফটো উপলব্ধ | 39 | SCG3160694 | ফটো উপলব্ধ |
| নাম : ভক্তি রানী দাস স্বামীর নাম: জগদীশ চন্দ্র দাস বাড়ির নং : 4/98 বয়স : 65 লিঙ্গ : মহিলা | | | নাম : বিমল দাস পিতার নাম: বীরেশ্বর দাস বাড়ির নং : 7/52 বয়স : 53 লিঙ্গ : পুরুষ | | | নাম : জয়হরি দাস পিতার নাম: মনোহার দাস বাড়ির নং : 2/36 বয়স : 33 লিঙ্গ : পুরুষ | | |
| 40 | SCG3272622 | ফটো উপলব্ধ | 41 | SCG3084639 | ফটো উপলব্ধ | 42 | SCG3098720 | ফটো উপলব্ধ |
| নাম : পূর্ণিমা দাস স্বামীর নাম: মুনাল দাস বাড়ির নং : 12/1 বয়স : 28 লিঙ্গ : মহিলা | | | নাম : বিপশী দাস স্বামীর নাম: সঞ্জয় দাস বাড়ির নং : 11/9 বয়স : 40 লিঙ্গ : মহিলা | | | নাম : পূজা সিংহ রয় স্বামীর নাম: সুরজিৎ সিংহ রয় বাড়ির নং : এন0000 বয়স : 40 লিঙ্গ : মহিলা | | |
| 43 | SCG3398963 | ফটো উপলব্ধ | 44 | SCG3493699 | ফটো উপলব্ধ | 45 | SCG3493939 | ফটো উপলব্ধ |
| নাম : রিক্ত দাস পিতার নাম: নীলকমল দাস বাড়ির নং : 12/4 বয়স : 31 লিঙ্গ : পুরুষ | | | নাম : ভারতী দাস স্বামীর নাম: দুলাল চন্দ্র দাস বাড়ির নং : 1/38 বয়স : 50 লিঙ্গ : মহিলা | | | নাম : দুলাল চন্দ্র দাস পিতার নাম: বামাপদ দাস বাড়ির নং : 1/38 বয়স : 67 লিঙ্গ : পুরুষ | | |
| 46 | SCG3537966 | ফটো উপলব্ধ | 47 | SCG3523057 | ফটো উপলব্ধ | 48 | SCG2385094 | ফটো উপলব্ধ |
| নাম : মুনাল দাস পিতার নাম: পুরুষ দাস বাড়ির নং : 1/1 বয়স : 41 লিঙ্গ : পুরুষ | | | নাম : শিখা দাস স্বামীর নাম: বাবাই দাস বাড়ির নং : 73 বয়স : 29 লিঙ্গ : মহিলা | | | নাম : কানন দাস স্বামীর নাম: মধুসূদন দাস বাড়ির নং : 176/A বয়স : 71 লিঙ্গ : মহিলা | | |
| 49 | SCG3121746 | ফটো উপলব্ধ | 50 | SCG3121720 | ফটো উপলব্ধ | 51 | SCG3121738 | ফটো উপলব্ধ |
| নাম : সুনীল কুমার দাস পিতার নাম: লালন চন্দ্র দাস বাড়ির নং : 96 বয়স : 81 লিঙ্গ : পুরুষ | | | নাম : শান্তি দাস স্বামীর নাম: সুনীল কুমার দাস বাড়ির নং : 96 বয়স : 68 লিঙ্গ : মহিলা | | | নাম : দেবাশিষ দাস পিতার নাম: সুনীল কুমার দাস বাড়ির নং : 96 বয়স : 51 লিঙ্গ : পুরুষ | | |
| 52 | SCG3075173 | ফটো উপলব্ধ | 53 | SCG3075181 | ফটো উপলব্ধ | 54 | SCG3065778 | ফটো উপলব্ধ |
| নাম : অরুণা দাস স্বামীর নাম: সাধন দাস বাড়ির নং : 1/28 বয়স : 46 লিঙ্গ : মহিলা | | | নাম : অর্পিতা দাস পিতার নাম: মদন দাস বাড়ির নং : 1/28 বয়স : 25 লিঙ্গ : মহিলা | | | নাম : মনিকা দাস মায়ের নাম: পূর্ণিমা দাস বাড়ির নং : 24 বয়স : 26 লিঙ্গ : মহিলা | | |
| 55 | SCG3065794 | ফটো উপলব্ধ | 56 | SCG3087947 | ফটো উপলব্ধ | 57 | SCG2914596 | ফটো উপলব্ধ |
| নাম : সুতীর্ষ দাস পিতার নাম: সঞ্জীব দাস বাড়ির নং : 81এ বয়স : 28 লিঙ্গ : পুরুষ | | | নাম : সঞ্জয় দাস পিতার নাম: বিজয় দাস বাড়ির নং : 11/5 বয়স : 33 লিঙ্গ : পুরুষ | | | নাম : অনিমা পরামানিক স্বামীর নাম: চিত্ত পরামানিক বাড়ির নং : 162 বয়স : 44 লিঙ্গ : মহিলা | | |
| 58 | SCG2985794 | ফটো উপলব্ধ | 59 | SCG2985802 | ফটো উপলব্ধ | 60 | SCG3025715 | ফটো উপলব্ধ |
| নাম : রবীন দাস পিতার নাম: লালন দাস বাড়ির নং : 5/1 বয়স : 34 লিঙ্গ : পুরুষ | | | নাম : রিক্ত দাস স্বামীর নাম: রবীন দাস বাড়ির নং : 5/7 বয়স : 33 লিঙ্গ : মহিলা | | | নাম : শ্রীমন্ত দাস পিতার নাম: যথতিমোহন দাস বাড়ির নং : 37 বয়স : 54 লিঙ্গ : পুরুষ | | |

| | | | | | |
|--|--------------------------------|--|--------------------------------|---|--------------------------------|
| 61 নাম : রবীন্দ্র দাস স্বামীর নাম : অনিলা দাস বাড়ির নং : 42 বয়স : 63 লিঙ্গ : মহিলা | SCG3030897 ফটো উপলব্ধ | 62 নাম : অনিলা দাস পিতার নাম : সুধীর দাস বাড়ির নং : 42 বয়স : 63 লিঙ্গ : পুরুষ | SCG3029535 ফটো উপলব্ধ | 63 নাম : রমেন মিত্তী পিতার নাম : মনিমিত্ত মিত্তী বাড়ির নং : 155 বয়স : 45 লিঙ্গ : পুরুষ | LMW3192820 ফটো উপলব্ধ |
| 64 নাম : নমিতা মিত্তী স্বামীর নাম : রমেন মিত্তী বাড়ির নং : 155 বয়স : 63 লিঙ্গ : মহিলা | LMW4554663 ফটো উপলব্ধ | 65 নাম : সৌমিতা সরকার পিতার নাম : হারাধন সরকার বাড়ির নং : 5/86 বয়স : 29 লিঙ্গ : মহিলা | SCG2852283 ফটো উপলব্ধ | 66 নাম : সঙ্গীতা দাস পিতার নাম : মলিনা দাস বাড়ির নং : 2 বয়স : 33 লিঙ্গ : মহিলা | SCG2687580 ফটো উপলব্ধ |
| 67 নাম : বাদল দাস পিতার নাম : সতীশ দাস বাড়ির নং : 32/C বয়স : 61 লিঙ্গ : পুরুষ | SCG2958833 ফটো উপলব্ধ | 68 নাম : জুই সমাদ্দার পিতার নাম : পরিমল সমাদ্দার বাড়ির নং : 2/21 বয়স : 28 লিঙ্গ : মহিলা | SCG2927648 ফটো উপলব্ধ | 69 নাম : মলিনা দাস মায়ের নাম : জ্যোৎস্না সরকার বাড়ির নং : 62 বয়স : 58 লিঙ্গ : মহিলা | WB/18/108/273457 ফটো উপলব্ধ |
| 70 নাম : গৌরব দে স্বামীর নাম : উত্তম সাহা বাড়ির নং : 5/126 বয়স : 50 লিঙ্গ : মহিলা | SCG0517359 ফটো উপলব্ধ | 71 নাম : রত্না দে মায়ের নাম : বাসনা রানী দাস বাড়ির নং : 88 বয়স : 53 লিঙ্গ : মহিলা | SCG3314473 ফটো উপলব্ধ | 72 নাম : রিখাংকা দে পিতার নাম : শঙ্কর দে বাড়ির নং : 91/এ বয়স : 23 লিঙ্গ : মহিলা | SCG3451424 ফটো উপলব্ধ |
| 73 নাম : কাজল দেব স্বামীর নাম : মানস দেব বাড়ির নং : 176/A বয়স : 55 লিঙ্গ : মহিলা | SCG0308486 ফটো উপলব্ধ | 74 নাম : স্বনিতী দেব স্বামীর নাম : বিশ্বজিৎ দেব বাড়ির নং : 176/এ বয়স : 30 লিঙ্গ : মহিলা | SCG2484103 ফটো উপলব্ধ | 75 নাম : প্রিয়াঙ্কা দেব পিতার নাম : মানস দেব বাড়ির নং : 176/A বয়স : 36 লিঙ্গ : মহিলা | SCG2385102 ফটো উপলব্ধ |
| 76 নাম : বিশ্বজিৎ দেব পিতার নাম : মানস দেব বাড়ির নং : 176/A বয়স : 34 লিঙ্গ : পুরুষ | SCG2385110 ফটো উপলব্ধ | 77 নাম : মানস দেব পিতার নাম : মুরারী দেব বাড়ির নং : 176/A বয়স : 57 লিঙ্গ : পুরুষ | SCG0308478 ফটো উপলব্ধ | 78 নাম : নির্মালা দেবী পিতার নাম : মোহন সাউ বাড়ির নং : 126 বয়স : 40 লিঙ্গ : মহিলা | SCG2976967 ফটো উপলব্ধ |
| 79 নাম : মিঠু ধর পিতার নাম : দিলীপ ধর বাড়ির নং : 11,নং বয়স : 24 লিঙ্গ : মহিলা | SCG3444940 ফটো উপলব্ধ | 80 নাম : দেবজ্যোতি নক্ষর পিতার নাম : দেবকুমার নক্ষর বাড়ির নং : 34 বয়স : 22 লিঙ্গ : পুরুষ | SCG3576097 ফটো উপলব্ধ | 81 নাম : অপর্ণা নক্ষর পিতার নাম : সুবল নক্ষর বাড়ির নং : 118 বয়স : 47 লিঙ্গ : মহিলা | LMW4536272 ফটো উপলব্ধ |
| 82 নাম : কার্তিক নায়ক পিতার নাম : গঙ্গাধর নায়ক বাড়ির নং : 183 বয়স : 55 লিঙ্গ : পুরুষ | KNH2333045 ফটো উপলব্ধ | 83 নাম : শিল্পী পাণ্ডে সাহু পিতার নাম : বিপ্লব সাহু বাড়ির নং : 89 বয়স : 36 লিঙ্গ : মহিলা | SCG3075207 ফটো উপলব্ধ | 84 নাম : পূর্ণিমা পাত্র স্বামীর নাম : উত্তম পাত্র বাড়ির নং : 47/A বয়স : 47 লিঙ্গ : মহিলা | SCG3037017 ফটো উপলব্ধ |
| 85 নাম : বিশ্বজিৎ পাল পিতার নাম : শঙ্কর পাল বাড়ির নং : 105 বয়স : 24 লিঙ্গ : পুরুষ | SCG3445574 ফটো উপলব্ধ | 86 নাম : সৌম্যরাজ বসু পিতার নাম : দিলীপ বসু বাড়ির নং : ২২০ বয়স : 22 লিঙ্গ : পুরুষ | SCG3529674 ফটো উপলব্ধ | 87 নাম : জয়তি বিশ্বাস পিতার নাম : শ্যামল বিশ্বাস বাড়ির নং : 362 বয়স : 32 লিঙ্গ : মহিলা | SCG2323608 ফটো উপলব্ধ |
| 88 নাম : ইরা বিশ্বাস পিতার নাম : পরেশ বিশ্বাস বাড়ির নং : n0019 বয়স : 57 লিঙ্গ : মহিলা | WB/18/108/285019 ফটো উপলব্ধ | 89 নাম : সীমা বিশ্বাস পিতার নাম : পরেশ বিশ্বাস বাড়ির নং : n0019 বয়স : 51 লিঙ্গ : মহিলা | WB/18/108/285401 ফটো উপলব্ধ | 90 নাম : মিন্টু বিশ্বাস পিতার নাম : পরেশচন্দ্র বিশ্বাস বাড়ির নং : 55 বয়স : 50 লিঙ্গ : পুরুষ | LMW4553665 ফটো উপলব্ধ |

| | | | | | | | | |
|---|------------------|------------|--|------------------|------------|---|------------------|------------|
| 91 নাম : ভূপেন্দ্রনাথ বিশ্বাস পিতার নাম : প্রতাপ বিশ্বাস বাড়ির নং : n0033 বয়স : 89 লিঙ্গ : পুরুষ | WB/18/108/285155 | ফটো উপলব্ধ | 92 নাম : মানস বিশ্বাস পিতার নাম : ভূপেন্দ্রনাথ বিশ্বাস বাড়ির নং : 182 বয়স : 49 লিঙ্গ : পুরুষ | LMW4553673 | ফটো উপলব্ধ | 93 নাম : চারুলতা বিশ্বাস স্বামীর নাম : ভূপেন্দ্রনাথ বিশ্বাস বাড়ির নং : n0033 বয়স : 81 লিঙ্গ : মহিলা | WB/18/108/285630 | ফটো উপলব্ধ |
| 94 নাম : লক্ষী বিশ্বাস স্বামীর নাম : সাধন বিশ্বাস বাড়ির নং : n0080 বয়স : 76 লিঙ্গ : মহিলা | WB/18/108/285147 | ফটো উপলব্ধ | 95 নাম : দিপালী বিশ্বাস স্বামীর নাম : সমীর বিশ্বাস বাড়ির নং : 84 বয়স : 56 লিঙ্গ : মহিলা | SCG3701224 | ফটো উপলব্ধ | 96 নাম : সুষমা বিশ্বাস স্বামীর নাম : সঞ্জয় বিশ্বাস বাড়ির নং : n0080 বয়স : 47 লিঙ্গ : মহিলা | LMW4222352 | ফটো উপলব্ধ |
| 97 নাম : প্রদীপ বিশ্বাস পিতার নাম : জগদীশ বিশ্বাস বাড়ির নং : n0083 বয়স : 55 লিঙ্গ : পুরুষ | WB/18/108/285101 | ফটো উপলব্ধ | 98 নাম : তন্দ্রানী বিশ্বাস স্বামীর নাম : প্রদীপ বিশ্বাস বাড়ির নং : 161/A বয়স : 47 লিঙ্গ : মহিলা | SCG0514596 | ফটো উপলব্ধ | 99 নাম : তৃপ্তী বিশ্বাস পিতার নাম : অমল বিশ্বাস বাড়ির নং : n0089 বয়স : 66 লিঙ্গ : পুরুষ | WB/18/108/285077 | ফটো উপলব্ধ |
| 100 নাম : চিত্তরঞ্জন বিশ্বাস পিতার নাম : সুবোধ বিশ্বাস বাড়ির নং : 166 বয়স : 69 লিঙ্গ : পুরুষ | LMW4554440 | ফটো উপলব্ধ | 101 নাম : সুলেখা বিশ্বাস স্বামীর নাম : চিত্তরঞ্জন বিশ্বাস বাড়ির নং : 166 বয়স : 61 লিঙ্গ : মহিলা | LMW4554457 | ফটো উপলব্ধ | 102 নাম : অমিত কুমার বিশ্বাস পিতার নাম : অমল কুমার বিশ্বাস বাড়ির নং : 169 বয়স : 41 লিঙ্গ : পুরুষ | LMW4860946 | ফটো উপলব্ধ |
| 103 নাম : মঙ্গল চন্দ্র বিশ্বাস পিতার নাম : জগদীশ চন্দ্র বিশ্বাস বাড়ির নং : 64 বয়স : 63 লিঙ্গ : পুরুষ | SCG2985844 | ফটো উপলব্ধ | 104 নাম : সুনিতা বিশ্বাস পিতার নাম : ফ্রেনসিস ভুইয়া বাড়ির নং : 25 বয়স : 45 লিঙ্গ : মহিলা | SCG3075199 | ফটো উপলব্ধ | 105 নাম : প্রতিমা বিশ্বাস স্বামীর নাম : অমিত কুমার বিশ্বাস বাড়ির নং : 161 বয়স : 41 লিঙ্গ : মহিলা | SCG2488898 | ফটো উপলব্ধ |
| 106 নাম : নীলিমা বিশ্বাস স্বামীর নাম : জীবন বিশ্বাস বাড়ির নং : 121 বয়স : 52 লিঙ্গ : মহিলা | SCG1485622 | ফটো উপলব্ধ | 107 নাম : নচিকেতা বিশ্বাস পিতার নাম : চিত্তরঞ্জন বিশ্বাস বাড়ির নং : 166 বয়স : 35 লিঙ্গ : পুরুষ | SCG1650241 | ফটো উপলব্ধ | 108 নাম : বাবু বিশ্বাস পিতার নাম : পরেশ বিশ্বাস বাড়ির নং : n0019 বয়স : 61 লিঙ্গ : পুরুষ | SCG3544780 | ফটো উপলব্ধ |
| 109 নাম : মনোজিৎ সরকার পিতার নাম : মনোরঞ্জন সরকার বাড়ির নং : ১৪, অজয়নগর, গ্রাউন্ড ফ্লোর বয়স : 50 লিঙ্গ : পুরুষ | SCG2923860 | ফটো উপলব্ধ | 110 নাম : সমীর বিশ্বাস পিতার নাম : শৈলেন্দ্র নাথ বিশ্বাস বাড়ির নং : ৮৪ বয়স : 60 লিঙ্গ : পুরুষ | SCG3140894 | ফটো উপলব্ধ | 111 নাম : সুচরিতা বিশ্বাস পিতার নাম : প্রদীপ বিশ্বাস বাড়ির নং : বরুনালায় বয়স : 20 লিঙ্গ : মহিলা | SCG3594595 | ফটো উপলব্ধ |
| 112 নাম : শিলা দাস স্বামীর নাম : গৌতম দাস বাড়ির নং : 55 বয়স : 53 লিঙ্গ : মহিলা | SCG3230646 | ফটো উপলব্ধ | 113 নাম : পূজা বিশ্বাস পিতার নাম : বাবু বিশ্বাস বাড়ির নং : 55 বয়স : 24 লিঙ্গ : মহিলা | SCG3314705 | ফটো উপলব্ধ | 114 নাম : রত্না বিশ্বাস স্বামীর নাম : অতিজিৎ বিশ্বাস বাড়ির নং : 69 বয়স : 30 লিঙ্গ : মহিলা | SCG3311925 | ফটো উপলব্ধ |
| 115 নাম : অর্পিতা রানী বিশ্বাস পিতার নাম : অলোক কুমার বিশ্বাস বাড়ির নং : 176/1 বয়স : 27 লিঙ্গ : মহিলা | SCG3004215 | ফটো উপলব্ধ | 116 নাম : ডলি বোস স্বামীর নাম : অমিত বোস বাড়ির নং : n0075 বয়স : 51 লিঙ্গ : মহিলা | WB/18/108/285328 | ফটো উপলব্ধ | 117 নাম : সীমা বোস পিতার নাম : অমিত বোস বাড়ির নং : 16 বয়স : 40 লিঙ্গ : মহিলা | SCG0514786 | ফটো উপলব্ধ |
| 118 নাম : বিমল ভট্টাচার্য পিতার নাম : অনুপম ভট্টাচার্য বাড়ির নং : n0073 বয়স : 63 লিঙ্গ : পুরুষ | WB/18/108/285059 | ফটো উপলব্ধ | 119 নাম : বিমল ভট্টাচার্য পিতার নাম : ব্রজেন্দ্র মোহন ভট্টাচার্য বাড়ির নং : 115 বয়স : 68 লিঙ্গ : পুরুষ | WB/18/108/285040 | ফটো উপলব্ধ | 120 নাম : নন্দিতা ভট্টাচার্য পিতার নাম : বিমল ভট্টাচার্য বাড়ির নং : 115 বয়স : 32 লিঙ্গ : মহিলা | SCG2488989 | ফটো উপলব্ধ |

| | | | | | |
|--|--------------------------------|---|--------------------------------|---|--------------------------------|
| 121 নাম : শুভজিৎ ভট্টাচার্য পিতার নাম: বিমল ভট্টাচার্য বাড়ির নং : 115 বয়স : 30 লিঙ্গ : পুরুষ | SCG2489037 ফটো উপলব্ধ | 122 নাম : সোমা ভট্টাচার্য স্বামীর নাম: বিমল ভট্টাচার্য বাড়ির নং : 165 বয়স : 52 লিঙ্গ : মহিলা | WB/18/108/567074 ফটো উপলব্ধ | 123 নাম : সুরজ ভট্টাচার্য পিতার নাম: আশিষ ভট্টাচার্য বাড়ির নং : 165 বয়স : 36 লিঙ্গ : পুরুষ | SCG1650662 ফটো উপলব্ধ |
| 124 নাম : অজয় ভট্টাচার্য পিতার নাম: কার্তিক ভট্টাচার্য বাড়ির নং : 181/A বয়স : 36 লিঙ্গ : পুরুষ | SCG2323731 ফটো উপলব্ধ | 125 নাম : সঞ্জয় ভট্টাচার্য পিতার নাম: কার্তিক ভট্টাচার্য বাড়ির নং : 181/A বয়স : 30 লিঙ্গ : পুরুষ | SCG2489045 ফটো উপলব্ধ | 126 নাম : সৌমজিৎ ভট্টাচার্য পিতার নাম: নির্মল ভট্টাচার্য বাড়ির নং : 115 বয়স : 37 লিঙ্গ : পুরুষ | LMW4966370 ফটো উপলব্ধ |
| 127 নাম : গীতা ভট্টাচার্য স্বামীর নাম: নির্মল ভট্টাচার্য বাড়ির নং : n0004 বয়স : 67 লিঙ্গ : মহিলা | SCG3144771 ফটো উপলব্ধ | 128 নাম : অর্জুন ভট্টাচার্য পিতার নাম: আশীষ ভট্টাচার্য বাড়ির নং : 165 বয়স : 27 লিঙ্গ : পুরুষ | SCG3313756 ফটো উপলব্ধ | 129 নাম : আশীষ ভট্টাচার্য পিতার নাম: অনন্য ভট্টাচার্য বাড়ির নং : n0073 বয়স : 65 লিঙ্গ : পুরুষ | SCG3232162 ফটো উপলব্ধ |
| 130 নাম : মালা ভট্টাচার্য স্বামীর নাম: আশিষ ভট্টাচার্য বাড়ির নং : n0073 বয়স : 59 লিঙ্গ : মহিলা | SCG3469095 ফটো উপলব্ধ | 131 নাম : ধীরাজ মুখার্জী মায়ের নাম: নীলা মুখার্জী বাড়ির নং : 125 বয়স : 49 লিঙ্গ : পুরুষ | HLG2859916 ফটো উপলব্ধ | 132 নাম : নীলা মুখার্জী স্বামীর নাম: নারায়ন মুখার্জী বাড়ির নং : 125 বয়স : 69 লিঙ্গ : মহিলা | HLG2859908 ফটো উপলব্ধ |
| 133 নাম : হারাধন মুখার্জী পিতার নাম: শান্তিরঞ্জন মুখার্জী বাড়ির নং : n0018 বয়স : 71 লিঙ্গ : পুরুষ | WB/18/108/285159 ফটো উপলব্ধ | 134 নাম : মায়ী মুখার্জী স্বামীর নাম: হারাধন মুখার্জী বাড়ির নং : n0018 বয়স : 68 লিঙ্গ : মহিলা | WB/18/108/285515 ফটো উপলব্ধ | 135 নাম : উজ্জল মুখার্জী পিতার নাম: হারাধন মুখার্জী বাড়ির নং : n0018 বয়স : 55 লিঙ্গ : পুরুষ | WB/18/108/285513 ফটো উপলব্ধ |
| 136 নাম : যুগল মুখার্জী পিতার নাম: হারাধন মুখার্জী বাড়ির নং : n0018 বয়স : 49 লিঙ্গ : পুরুষ | WB/18/108/285370 ফটো উপলব্ধ | 137 নাম : সমীর মুখার্জী পিতার নাম: ফনিভূষণ মুখার্জী বাড়ির নং : n0071 বয়স : 71 লিঙ্গ : পুরুষ | WB/18/108/285638 ফটো উপলব্ধ | 138 নাম : মনিকা মুখার্জী স্বামীর নাম: সমীর মুখার্জী বাড়ির নং : n0071 বয়স : 66 লিঙ্গ : মহিলা | WB/18/108/285200 ফটো উপলব্ধ |
| 139 নাম : রেখা মুখার্জী স্বামীর নাম: উজ্জল মুখার্জী বাড়ির নং : 5/63 বয়স : 48 লিঙ্গ : মহিলা | LMW2105575 ফটো উপলব্ধ | 140 নাম : সায়ন মুখোপাধ্যায় পিতার নাম: স্বপন কুমার মুখোপাধ্যায় বাড়ির নং : 96 বয়স : 25 লিঙ্গ : পুরুষ | SCG3092459 ফটো উপলব্ধ | 141 নাম : পারমিতা মুখোপাধ্যায় স্বামীর নাম: স্বপন কুমার মুখোপাধ্যায় বাড়ির নং : 96 বয়স : 54 লিঙ্গ : মহিলা | WB/22/156/087267 ফটো উপলব্ধ |
| 142 নাম : স্বপন কুমার মুখোপাধ্যায় পিতার নাম: পরিতোষ মুখোপাধ্যায় বাড়ির নং : 96 বয়স : 64 লিঙ্গ : পুরুষ | WB/20/091/975044 ফটো উপলব্ধ | 143 নাম : মৌসুমী মজুমদার স্বামীর নাম: নিমাই মজুমদার বাড়ির নং : n0069 বয়স : 38 লিঙ্গ : মহিলা | LMW4861167 ফটো উপলব্ধ | 144 নাম : অনিন্দ্যা মজুমদার পিতার নাম: বিবেক ভূষণ মজুমদার বাড়ির নং : 128A বয়স : 46 লিঙ্গ : পুরুষ | SCG0517953 ফটো উপলব্ধ |
| 145 নাম : বিবেক ভূষণ মজুমদার পিতার নাম: বিজয় চন্দ্র মজুমদার বাড়ির নং : 128A বয়স : 75 লিঙ্গ : পুরুষ | SCG0517938 ফটো উপলব্ধ | 146 নাম : তুলিকা মজুমদার পিতার নাম: বিবেক ভূষণ মজুমদার বাড়ির নং : n0182 বয়স : 49 লিঙ্গ : মহিলা | SCG0517946 ফটো উপলব্ধ | 147 নাম : সম্রাট মজুমদার পিতার নাম: সুশীল মজুমদার বাড়ির নং : 59A বয়স : 53 লিঙ্গ : পুরুষ | SCG1650597 ফটো উপলব্ধ |
| 148 নাম : মধুমিতা মজুমদার স্বামীর নাম: বিবেক ভূষণ মজুমদার বাড়ির নং : 128A বয়স : 69 লিঙ্গ : মহিলা | LMW1852482 ফটো উপলব্ধ | 149 নাম : নুপুর মজুমদার(দাস) স্বামীর নাম: সম্রাট মজুমদার(দাস) বাড়ির নং : 459 বয়স : 50 লিঙ্গ : মহিলা | LMW4553723 ফটো উপলব্ধ | 150 নাম : রেখা মজুমদার(হালদার) স্বামীর নাম: দীপক মজুমদার বাড়ির নং : 159 বয়স : 56 লিঙ্গ : মহিলা | LMW0545210 ফটো উপলব্ধ |



| | | | | | |
|--|--------------------------------|---|--------------------------------|--|--------------------------------|
| 151 নাম : দীপক মজুমদার পিতার নাম: সুনীল মজুমদার বাড়ির নং : 159 বয়স : 55 লিঙ্গ : পুরুষ | LMW4553707 ফটো উপলব্ধ | 152 নাম : দিশারী মজুমদার পিতার নাম: দীপক মজুমদার বাড়ির নং : 159 এ বিবেকানন্দ পার্ক বয়স : 22 লিঙ্গ : মহিলা | SCG3649332 ফটো উপলব্ধ | 153 নাম : সুপর্ণা মণ্ডল স্বামীর নাম: কৌশিক মণ্ডল বাড়ির নং : 28 বয়স : 42 লিঙ্গ : মহিলা | LMW3853280 ফটো উপলব্ধ |
| 154 নাম : সুনীলা মণ্ডল স্বামীর নাম: ক্ষীরোদ মণ্ডল বাড়ির নং : n0013 বয়স : 77 লিঙ্গ : মহিলা | WB/18/108/285390 ফটো উপলব্ধ | 155 নাম : মুগাক্ষেশ্বর মণ্ডল পিতার নাম: ক্ষীরোদ মণ্ডল বাড়ির নং : n0013 বয়স : 59 লিঙ্গ : পুরুষ | WB/18/108/285392 ফটো উপলব্ধ | 156 নাম : মুশায় মন্ডল পিতার নাম: মুগাক্ষ শেখর মন্ডল বাড়ির নং : 125 বয়স : 22 লিঙ্গ : পুরুষ | SCG3646700 ফটো উপলব্ধ |
| 157 নাম : মালতী মণ্ডল স্বামীর নাম: অনিল মণ্ডল বাড়ির নং : n0016 বয়স : 71 লিঙ্গ : মহিলা | WB/18/108/285146 ফটো উপলব্ধ | 158 নাম : শোভা মণ্ডল স্বামীর নাম: বাবু মণ্ডল বাড়ির নং : n0016 বয়স : 53 লিঙ্গ : মহিলা | WB/18/108/285464 ফটো উপলব্ধ | 159 নাম : প্রতাপ মন্ডল পিতার নাম: বাবু মন্ডল বাড়ির নং : n0016 বয়স : 36 লিঙ্গ : পুরুষ | SCG1867977 ফটো উপলব্ধ |
| 160 নাম : লক্ষ্মী মন্ডল পিতার নাম: অনিল মন্ডল বাড়ির নং : n0016 বয়স : 34 লিঙ্গ : মহিলা | SCG1867969 ফটো উপলব্ধ | 161 নাম : খোকন মণ্ডল পিতার নাম: ভূষণ মণ্ডল বাড়ির নং : 177A বয়স : 61 লিঙ্গ : পুরুষ | LMW4553756 ফটো উপলব্ধ | 162 নাম : মমতা মণ্ডল স্বামীর নাম: খোকন মণ্ডল বাড়ির নং : 177A বয়স : 53 লিঙ্গ : মহিলা | LMW4553764 ফটো উপলব্ধ |
| 163 নাম : গীতা মন্ডল স্বামীর নাম: জয়দেব মন্ডল বাড়ির নং : 177 বয়স : 36 লিঙ্গ : মহিলা | SCG2489029 ফটো উপলব্ধ | 164 নাম : পীযুষ কান্তি মণ্ডল পিতার নাম: অমল্য মণ্ডল বাড়ির নং : 133 বয়স : 47 লিঙ্গ : পুরুষ | LMW3191673 ফটো উপলব্ধ | 165 নাম : পলাশকান্তি মণ্ডল পিতার নাম: অমল্যরতন মণ্ডল বাড়ির নং : n0101 বয়স : 44 লিঙ্গ : পুরুষ | LMW3191681 ফটো উপলব্ধ |
| 166 নাম : অনিল চন্দ্র মণ্ডল পিতার নাম: অতুলচন্দ্র মণ্ডল বাড়ির নং : 184 বয়স : 77 লিঙ্গ : পুরুষ | LMW3789914 ফটো উপলব্ধ | 167 নাম : দীপালী মণ্ডল স্বামীর নাম: অনিলচন্দ্র মণ্ডল বাড়ির নং : 184 বয়স : 70 লিঙ্গ : মহিলা | LMW3789922 ফটো উপলব্ধ | 168 নাম : অজয় কুমার মণ্ডল পিতার নাম: অনিল চন্দ্র মণ্ডল বাড়ির নং : 184 বয়স : 50 লিঙ্গ : পুরুষ | LMW3789930 ফটো উপলব্ধ |
| 169 নাম : মলয় কুমার মণ্ডল পিতার নাম: অনিল চন্দ্র মণ্ডল বাড়ির নং : 184 বয়স : 41 লিঙ্গ : পুরুষ | LMW3789955 ফটো উপলব্ধ | 170 নাম : সঞ্জয় কুমার মণ্ডল পিতার নাম: অনিল চন্দ্র মণ্ডল বাড়ির নং : 184 বয়স : 44 লিঙ্গ : পুরুষ | LMW3789948 ফটো উপলব্ধ | 171 নাম : বর্ণালী মণ্ডল স্বামীর নাম: মুগাক্ষ শেখর মণ্ডল বাড়ির নং : 125 বয়স : 48 লিঙ্গ : মহিলা | LMW4966537 ফটো উপলব্ধ |
| 172 নাম : রবীন মণ্ডল পিতার নাম: বাবু মণ্ডল বাড়ির নং : n0236 বয়স : 36 লিঙ্গ : পুরুষ | SCG1650530 ফটো উপলব্ধ | 173 নাম : মনোজ মণ্ডল পিতার নাম: খোকন মণ্ডল বাড়ির নং : 177A বয়স : 32 লিঙ্গ : পুরুষ | SCG2489250 ফটো উপলব্ধ | 174 নাম : কৌশিক মণ্ডল পিতার নাম: কার্তিক চন্দ্র মণ্ডল বাড়ির নং : 192 বয়স : 53 লিঙ্গ : পুরুষ | WB/18/108/285102 ফটো উপলব্ধ |
| 175 নাম : সুজয় মণ্ডল পিতার নাম: মুরারী মোহন মণ্ডল বাড়ির নং : ১৭৭ বয়স : 56 লিঙ্গ : পুরুষ | LMW3789054 ফটো উপলব্ধ | 176 নাম : তৃষ্ণা মণ্ডল স্বামীর নাম: সুজয় মণ্ডল বাড়ির নং : ১৭৭ বয়স : 44 লিঙ্গ : মহিলা | LMW3789062 ফটো উপলব্ধ | 177 নাম : সনু বৈদ্য পিতার নাম: নব কুমার বৈদ্য বাড়ির নং : ফাস্ট ফ্লোর, 1 এ বয়স : 28 লিঙ্গ : পুরুষ | RHQ2160406 ফটো উপলব্ধ |
| 178 নাম : বিনায়ক বণিক পিতার নাম: বিশ্বজিত বণিক বাড়ির নং : 445, অজয়নগর বয়স : 24 লিঙ্গ : পুরুষ | XOA2855716 ফটো উপলব্ধ | 179 নাম : জয়দেব মন্ডল পিতার নাম: মুরারী মোহন মণ্ডল বাড়ির নং : 177 বয়স : 52 লিঙ্গ : পুরুষ | LMW3191715 ফটো উপলব্ধ | 180 নাম : শ্যামলী মুখা স্বামীর নাম: সত্যমুখা বাড়ির নং : n0088 বয়স : 57 লিঙ্গ : মহিলা | LMW3789146 ফটো উপলব্ধ |

| | | | | | | | | |
|--|------------------|------------|--|------------------|------------|---|------------------|------------|
| 181 নাম : সুভাষ মুখা পিতার নাম: ইন্দুভূষণ মুখা বাড়ির নং : n0088 বয়স : 66 লিঙ্গ : পুরুষ | WB/18/108/285220 | ফটো উপলব্ধ | 182 নাম : আশীষ মুখা পিতার নাম: ইন্দুভূষণ মুখা বাড়ির নং : n0088 বয়স : 60 লিঙ্গ : পুরুষ | WB/18/108/285647 | ফটো উপলব্ধ | 183 নাম : সঞ্জয় মুখার্জী পিতার নাম: সুনীল মুখার্জী বাড়ির নং : n0088 বয়স : 48 লিঙ্গ : পুরুষ | LMW3789161 | ফটো উপলব্ধ |
| 184 নাম : কাকুলী মুখা স্বামীর নাম: আশীষ মুখা বাড়ির নং : n0088 বয়স : 46 লিঙ্গ : মহিলা | LMW3191863 | ফটো উপলব্ধ | 185 নাম : সায়ন মুখা পিতার নাম: সুভাষ চন্দ্র মুখা বাড়ির নং : 170 বয়স : 27 লিঙ্গ : পুরুষ | SCG3031374 | ফটো উপলব্ধ | 186 নাম : নিতাই মন্ডল মায়ের নাম: আরতী মন্ডল বাড়ির নং : 137/A বয়স : 42 লিঙ্গ : পুরুষ | SCG2489094 | ফটো উপলব্ধ |
| 187 নাম : প্রশান্ত মন্ডল মায়ের নাম: আরতী মন্ডল বাড়ির নং : 137/A বয়স : 41 লিঙ্গ : পুরুষ | SCG2489102 | ফটো উপলব্ধ | 188 নাম : মিতা (রায়) মন্ডল স্বামীর নাম: তরুন মন্ডল বাড়ির নং : 120A বয়স : 55 লিঙ্গ : মহিলা | SCG1650449 | ফটো উপলব্ধ | 189 নাম : তরুন মন্ডল পিতার নাম: বৈদ্যনাথ মন্ডল বাড়ির নং : 120A বয়স : 64 লিঙ্গ : পুরুষ | SCG1650456 | ফটো উপলব্ধ |
| 190 নাম : তনয় মন্ডল পিতার নাম: অনীল চন্দ্র মন্ডল বাড়ির নং : 184 বয়স : 29 লিঙ্গ : পুরুষ | SCG2687556 | ফটো উপলব্ধ | 191 নাম : সুজাতা মন্ডল পিতার নাম: দিলীপ কুমার সামুই বাড়ির নং : 179A বয়স : 32 লিঙ্গ : মহিলা | SCG2489235 | ফটো উপলব্ধ | 192 নাম : পারুল মন্ডল পিতার নাম: নিত্যানন্দ মন্ডল বাড়ির নং : 101 বয়স : 45 লিঙ্গ : মহিলা | WB/14/099/510655 | ফটো উপলব্ধ |
| 193 নাম : নিত্যানন্দ মন্ডল পিতার নাম: প্রানচরন মন্ডল বাড়ির নং : 101 বয়স : 59 লিঙ্গ : পুরুষ | WB/14/099/426699 | ফটো উপলব্ধ | 194 নাম : শ্যামলী মন্ডল স্বামীর নাম: নকুল মন্ডল বাড়ির নং : 50 বয়স : 43 লিঙ্গ : মহিলা | SCG3251766 | ফটো উপলব্ধ | 195 নাম : দেবযানী মন্ডল স্বামীর নাম: রাজীব ভট্টাচার্য্য বাড়ির নং : 120 বয়স : 47 লিঙ্গ : মহিলা | LMW2128114 | ফটো উপলব্ধ |
| 196 নাম : বিশ্বজিৎ মন্ডল পিতার নাম: আওতোষ মন্ডল বাড়ির নং : 118 বয়স : 53 লিঙ্গ : পুরুষ | SCG2687697 | ফটো উপলব্ধ | 197 নাম : দীপিকা মন্ডল স্বামীর নাম: সঞ্জয় কুমার মন্ডল বাড়ির নং : 184 বয়স : 35 লিঙ্গ : মহিলা | SCG3434966 | ফটো উপলব্ধ | 198 নাম : অনিবার্ন মন্ডল পিতার নাম: রঞ্জিত মন্ডল বাড়ির নং : 146 বয়স : 23 লিঙ্গ : মহিলা | SCG3439585 | ফটো উপলব্ধ |
| 199 নাম : মঞ্জুষা মন্ডল পিতার নাম: নকুল মন্ডল বাড়ির নং : 50 বয়স : 26 লিঙ্গ : মহিলা | SCG3274156 | ফটো উপলব্ধ | 200 নাম : নকুল মন্ডল পিতার নাম: মানিক মন্ডল বাড়ির নং : 50 বয়স : 56 লিঙ্গ : পুরুষ | SCG3274172 | ফটো উপলব্ধ | 201 নাম : মমতা মন্ডল পিতার নাম: নকুল মন্ডল বাড়ির নং : 50 বয়স : 29 লিঙ্গ : মহিলা | SCG3274073 | ফটো উপলব্ধ |
| 202 নাম : পার্বতী মন্ডল পিতার নাম: গোবিন্দ হালদার বাড়ির নং : 137 বয়স : 38 লিঙ্গ : মহিলা | SCG3529559 | ফটো উপলব্ধ | 203 নাম : নন্দ মাঝি মায়ের নাম: সুনীতি মাঝি বাড়ির নং : 100 বয়স : 51 লিঙ্গ : পুরুষ | LMW3560802 | ফটো উপলব্ধ | 204 নাম : পূর্ণিমা মাঝি স্বামীর নাম: নন্দ মাঝি বাড়ির নং : 192B বয়স : 46 লিঙ্গ : মহিলা | LMW3560810 | ফটো উপলব্ধ |
| 205 নাম : পীয়ুষ তেওয়ারি পিতার নাম: রাজু তেওয়ারি বাড়ির নং : 00 বয়স : 30 লিঙ্গ : পুরুষ | SCG3583192 | ফটো উপলব্ধ | 206 নাম : টুম্পা মাল্লা পিতার নাম: বিশ্বনাথ মাল্লা বাড়ির নং : 99 বয়স : 52 লিঙ্গ : পুরুষ | LMW3789757 | ফটো উপলব্ধ | 207 নাম : শিখা মাল্লা স্বামীর নাম: টুম্পা মাল্লা বাড়ির নং : 99 বয়স : 43 লিঙ্গ : মহিলা | SCG1867936 | ফটো উপলব্ধ |
| 208 নাম : রানা মাল্লা পিতার নাম: বিশ্বনাথ মাল্লা বাড়ির নং : 99 বয়স : 48 লিঙ্গ : পুরুষ | LMW1903400 | ফটো উপলব্ধ | 209 নাম : সুনু মাল্লা পিতার নাম: টুম্পা মাল্লা বাড়ির নং : 99 বয়স : 24 লিঙ্গ : মহিলা | SCG3636024 | ফটো উপলব্ধ | 210 নাম : মাধবী মাল্লা স্বামীর নাম: বিশ্বনাথ মাল্লা বাড়ির নং : 99 বয়স : 62 লিঙ্গ : মহিলা | WB/18/108/300339 | ফটো উপলব্ধ |

| | | | | | |
|---|--------------------------|---|--------------------------------|--|--------------------------------|
| 211 নাম : বিশ্বনাথ মাল্লা পিতার নাম: ভরত মাল্লা বাড়ির নং : 99 বয়স : 76 লিঙ্গ : পুরুষ | LMW2103257 ফটো উপলব্ধ | 212 নাম : গীতা মিত্র স্বামীর নাম: মুকুলচন্দ্র মিত্র বাড়ির নং : n0005 বয়স : 76 লিঙ্গ : মহিলা | WB/18/108/285170 ফটো উপলব্ধ | 213 নাম : কৌশিক মিত্র পিতার নাম: মুকুল মিত্র বাড়ির নং : n0005 বয়স : 56 লিঙ্গ : পুরুষ | WB/18/108/285371 ফটো উপলব্ধ |
| 214 নাম : রূপালী মিত্র স্বামীর নাম: কৌশিক মিত্র বাড়ির নং : 116 বয়স : 46 লিঙ্গ : মহিলা | SCG2489011 ফটো উপলব্ধ | 215 নাম : সরজবালা মিত্র স্বামীর নাম: কালীপদ মিত্র বাড়ির নং : n0044 বয়স : 66 লিঙ্গ : মহিলা | WB/18/108/285193 ফটো উপলব্ধ | 216 নাম : ভারতী মিত্র স্বামীর নাম: অমল মিত্র বাড়ির নং : n0044 বয়স : 51 লিঙ্গ : মহিলা | WB/18/108/285350 ফটো উপলব্ধ |
| 217 নাম : রিপন মিত্র পিতার নাম: কালীপদ মিত্র বাড়ির নং : 422B বয়স : 47 লিঙ্গ : পুরুষ | LMW4553772 ফটো উপলব্ধ | 218 নাম : রাহী মিত্র পিতার নাম: রিপন মিত্র বাড়ির নং : 422 বয়স : 20 লিঙ্গ : মহিলা | SCG3613502 ফটো উপলব্ধ | 219 নাম : লক্ষী মিত্র স্বামীর নাম: রিপন মিত্র বাড়ির নং : 422/5 বয়স : 40 লিঙ্গ : মহিলা | SCG1650233 ফটো উপলব্ধ |
| 220 নাম : মৌমিতা মিত্র পিতার নাম: অমল মিত্র বাড়ির নং : 422 বয়স : 33 লিঙ্গ : মহিলা | SCG2489193 ফটো উপলব্ধ | 221 নাম : শংকর মিশ্র পিতার নাম: অমর নাথ মিশ্র বাড়ির নং : 26 বয়স : 48 লিঙ্গ : পুরুষ | SCG2323566 ফটো উপলব্ধ | 222 নাম : শঙ্কু মিশ্র পিতার নাম: অমরনাথ মিশ্র বাড়ির নং : 26 বয়স : 48 লিঙ্গ : পুরুষ | SCG1867589 ফটো উপলব্ধ |
| 223 নাম : দিপানিতা মিত্র পিতার নাম: দিলীপ কুমার মিত্র বাড়ির নং : 148/এ বয়স : 26 লিঙ্গ : মহিলা | SCG3074374 ফটো উপলব্ধ | #2 224 নাম : মানিক মিত্র পিতার নাম: মিলন চন্দ্র মিত্র বাড়ির নং : 90 বয়স : 25 লিঙ্গ : পুরুষ | SCG3281227 ফটো উপলব্ধ | 225 নাম : দেলা কর মিত্র পিতার নাম: বাদল মিত্র বাড়ির নং : 148A বয়স : 40 লিঙ্গ : মহিলা | LMW4860458 ফটো উপলব্ধ |
| 226 নাম : মিলন চন্দ্র মিত্র পিতার নাম: কানাইলাল মিত্র বাড়ির নং : 90 বয়স : 58 লিঙ্গ : পুরুষ | SCG3212024 ফটো উপলব্ধ | 227 নাম : মিঠুন মিত্র পিতার নাম: মিলন চন্দ্র মিত্র বাড়ির নং : 90 বয়স : 32 লিঙ্গ : পুরুষ | SCG2323558 ফটো উপলব্ধ | #2 228 নাম : তাপসী মিত্র স্বামীর নাম: মিলন চন্দ্র মিত্র বাড়ির নং : 90 বয়স : 53 লিঙ্গ : মহিলা | SCG3199585 ফটো উপলব্ধ |
| 229 নাম : লিটন মিত্র পিতার নাম: অধীর মিত্র বাড়ির নং : 90 বয়স : 38 লিঙ্গ : পুরুষ | SCG2323699 ফটো উপলব্ধ | 230 নাম : পৌরী মন্ডল পিতার নাম: সুকুমার মন্ডল বাড়ির নং : 17 বয়স : 27 লিঙ্গ : মহিলা | IDR1547801 ফটো উপলব্ধ | 231 নাম : তনয় মিত্র পিতার নাম: তাপস মিত্র বাড়ির নং : 159 বয়স : 35 লিঙ্গ : পুরুষ | SCG1650704 ফটো উপলব্ধ |
| 232 নাম : মিনা মিত্র স্বামীর নাম: তাপসকুমার মিত্র বাড়ির নং : 159 বয়স : 50 লিঙ্গ : মহিলা | SCG3585759 ফটো উপলব্ধ | 233 নাম : মালতী মিত্র স্বামীর নাম: মনোমিত্র মিত্র বাড়ির নং : n0035 বয়স : 61 লিঙ্গ : মহিলা | WB/18/108/285177 ফটো উপলব্ধ | 234 নাম : রমা রায় স্বামীর নাম: সুদর্শন রায় বাড়ির নং : n0035 বয়স : 49 লিঙ্গ : মহিলা | LMW4554671 ফটো উপলব্ধ |
| 235 নাম : রঞ্জিত মিত্র পিতার নাম: মনিন্দ্র মিত্র বাড়ির নং : 155 বয়স : 41 লিঙ্গ : পুরুষ | LMW4554655 ফটো উপলব্ধ | 236 নাম : কানন মিত্র স্বামীর নাম: পুলিন মিত্র বাড়ির নং : n0038 বয়স : 76 লিঙ্গ : মহিলা | WB/18/108/285295 ফটো উপলব্ধ | 237 নাম : পঙ্কজ মিত্র পিতার নাম: পুলিন মিত্র বাড়ির নং : n0038 বয়স : 50 লিঙ্গ : পুরুষ | WB/18/108/285273 ফটো উপলব্ধ |
| 238 নাম : রীতা মিত্র স্বামীর নাম: পঙ্কজ মিত্র বাড়ির নং : n0038 বয়স : 43 লিঙ্গ : মহিলা | LMW3789088 ফটো উপলব্ধ | 239 নাম : মালা মিত্র স্বামীর নাম: রবীন মিত্র বাড়ির নং : 155 বয়স : 47 লিঙ্গ : মহিলা | LMW4554630 ফটো উপলব্ধ | 240 নাম : রবীন মিত্র পিতার নাম: মনিন্দ্র মিত্র বাড়ির নং : 155 বয়স : 45 লিঙ্গ : পুরুষ | LMW3192838 ফটো উপলব্ধ |

| | | | | | |
|---|--------------------------------|---|--------------------------------|--|--------------------------------|
| 241 নাম : মৌমিতা মিস্ত্রী পিতার নাম: দিলীপ মিস্ত্রী বাড়ির নং : 148A বয়স : 30 লিঙ্গ : মহিলা | SCG2489169 ফটো উপলব্ধ | 242 নাম : রবীন মিস্ত্রী পিতার নাম: হরিপদ মিস্ত্রী বাড়ির নং : n0039 বয়স : 71 লিঙ্গ : পুরুষ | SCG3129707 ফটো উপলব্ধ | 243 নাম : বাদল মিস্ত্রী পিতার নাম: হরিপদ মিস্ত্রী বাড়ির নং : n0039 বয়স : 66 লিঙ্গ : পুরুষ | WB/18/108/285002 ফটো উপলব্ধ |
| 244 নাম : কম্পনা মিস্ত্রী অন্যান্য: বাদল মিস্ত্রী বাড়ির নং : n0039 বয়স : 58 লিঙ্গ : মহিলা | WB/18/108/285207 ফটো উপলব্ধ | 245 নাম : বিশুজিৎ মিস্ত্রী পিতার নাম: বাদল মিস্ত্রী বাড়ির নং : 148A বয়স : 37 লিঙ্গ : পুরুষ | LMW4860433 ফটো উপলব্ধ | 246 নাম : মনিকা মিস্ত্রী পিতার নাম: রবিন মিস্ত্রী বাড়ির নং : 148 বয়স : 41 লিঙ্গ : মহিলা | LMW3789138 ফটো উপলব্ধ |
| 247 নাম : দীপক মিস্ত্রী পিতার নাম: হরিপদ মিস্ত্রী বাড়ির নং : n0040 বয়স : 51 লিঙ্গ : পুরুষ | WB/18/108/285277 ফটো উপলব্ধ | 248 নাম : ক্ষমা মিস্ত্রী স্বামীর নাম: দীপক মিস্ত্রী বাড়ির নং : n0040 বয়স : 48 লিঙ্গ : মহিলা | LMW1890359 ফটো উপলব্ধ | 249 নাম : গোলাপী মিস্ত্রী স্বামীর নাম: কালিকান্ত মিস্ত্রী বাড়ির নং : n0078 বয়স : 91 লিঙ্গ : মহিলা | WB/18/108/285368 ফটো উপলব্ধ |
| 250 নাম : কমলেশ মিস্ত্রী পিতার নাম: কানাই মিস্ত্রী বাড়ির নং : 89A বয়স : 58 লিঙ্গ : পুরুষ | LMW4553798 ফটো উপলব্ধ | 251 নাম : মমতা মিস্ত্রী পিতার নাম: কমলেশ মিস্ত্রী বাড়ির নং : 89A বয়স : 29 লিঙ্গ : মহিলা | SCG2687614 ফটো উপলব্ধ | 252 নাম : বুলুরানী মিস্ত্রী পিতার নাম: কানাই মিস্ত্রী বাড়ির নং : 89A বয়স : 45 লিঙ্গ : মহিলা | LMW4553806 ফটো উপলব্ধ |
| 253 নাম : মনোজ মিস্ত্রী পিতার নাম: জগবন্ধু মিস্ত্রী বাড়ির নং : 79 বয়স : 55 লিঙ্গ : পুরুষ | LMW1913250 ফটো উপলব্ধ | 254 নাম : পুতুল মিস্ত্রী স্বামীর নাম: মনোজ মিস্ত্রী বাড়ির নং : 79 বয়স : 46 লিঙ্গ : মহিলা | LMW1913078 ফটো উপলব্ধ | 255 নাম : তাপসকুমার মিস্ত্রী পিতার নাম: নরুলচন্দ্র মিস্ত্রী বাড়ির নং : 159, বয়স : 55 লিঙ্গ : পুরুষ | SCG3696168 ফটো উপলব্ধ |
| 256 নাম : কবিতা মিস্ত্রী স্বামীর নাম: দিলীপ মিস্ত্রী বাড়ির নং : 148A বয়স : 50 লিঙ্গ : মহিলা | WB/18/108/285208 ফটো উপলব্ধ | 257 নাম : দিলীপ কুমার মিস্ত্রী পিতার নাম: হরিপদ মিস্ত্রী বাড়ির নং : 148A বয়স : 56 লিঙ্গ : পুরুষ | WB/18/108/285089 ফটো উপলব্ধ | 258 নাম : রবীন্দ্র নাথ রণ্ডান পিতার নাম: বিনোদ রণ্ডান বাড়ির নং : 131 বয়স : 61 লিঙ্গ : পুরুষ | LMW4860508 ফটো উপলব্ধ |
| #2 259 নাম : সুদেশনা রায় পিতার নাম: জয়ন্ত রায় বাড়ির নং : 127 বয়স : 25 লিঙ্গ : মহিলা | SCG3066032 ফটো উপলব্ধ | 260 নাম : বিশাল রাই পিতার নাম: শিবমঙ্গল রাই বাড়ির নং : 167A বয়স : 40 লিঙ্গ : পুরুষ | SCG1649888 ফটো উপলব্ধ | 261 নাম : রোদিত রাই পিতার নাম: শিবমঙ্গল রাই বাড়ির নং : 167/এ বয়স : 40 লিঙ্গ : পুরুষ | SCG1649870 ফটো উপলব্ধ |
| 262 নাম : দেবব্রত রায় পিতার নাম: সুধাংশু কুমার রায় বাড়ির নং : 68 বয়স : 47 লিঙ্গ : পুরুষ | LLH4768982 ফটো উপলব্ধ | 263 নাম : সার্থক রাই পিতার নাম: সুব্রত বারই বাড়ির নং : 365 বয়স : 27 লিঙ্গ : পুরুষ | SCG3449139 ফটো উপলব্ধ | 264 নাম : মল্লিকা রায় স্বামীর নাম: দেবব্রত রায় বাড়ির নং : 68 বয়স : 43 লিঙ্গ : মহিলা | SCG1649797 ফটো উপলব্ধ |
| 265 নাম : সুব্রত রায় পিতার নাম: নির্মল কান্তি রায় বাড়ির নং : 110, বয়স : 65 লিঙ্গ : পুরুষ | SCG3428539 ফটো উপলব্ধ | 266 নাম : সুব্রত রায় পিতার নাম: হরিপদ রায় বাড়ির নং : n0034 বয়স : 51 লিঙ্গ : পুরুষ | SCG3231651 ফটো উপলব্ধ | 267 নাম : সঙ্কল্প রায় পিতার নাম: সুব্রত রায় বাড়ির নং : 110, বয়স : 29 লিঙ্গ : পুরুষ | SCG2687531 ফটো উপলব্ধ |
| 268 নাম : শুভদীপ রায় পিতার নাম: সুব্রত রায় বাড়ির নং : 180 বয়স : 24 লিঙ্গ : পুরুষ | SCG3318607 ফটো উপলব্ধ | 269 নাম : গীতা রায় স্বামীর নাম: জীবন রায় বাড়ির নং : n0014 বয়স : 71 লিঙ্গ : মহিলা | WB/18/108/285136 ফটো উপলব্ধ | 270 নাম : জ্যোতির্ময় রায় পিতার নাম: জীবন রায় বাড়ির নং : n0014 বয়স : 53 লিঙ্গ : পুরুষ | WB/18/108/285211 ফটো উপলব্ধ |

| | | | | | |
|---|------------------|--|------------------|---|------------------|
| #2 271 নাম : জয়ন্ত রায় পিতার নাম: জীবন রায় বাড়ির নং : n0014 বয়স : 50 লিঙ্গ : পুরুষ | SCG3780673 | #2 272 নাম : রেখা রায় স্বামীর নাম: জয়ন্ত রায় বাড়ির নং : 127 বয়স : 46 লিঙ্গ : মহিলা | LMW3191913 | 273 নাম : সোমা রায় স্বামীর নাম: জ্যোতির্ময় রায় বাড়ির নং : n0014 বয়স : 51 লিঙ্গ : মহিলা | LMW4222261 |
| 274 নাম : জয়শ্রী সাহা স্বামীর নাম: গোপাল সাহা বাড়ির নং : 127 বয়স : 48 লিঙ্গ : মহিলা | LMW4553871 | 275 নাম : গৌরঙ্গ রায় পিতার নাম: কানাই রায় বাড়ির নং : n0025 বয়স : 80 লিঙ্গ : পুরুষ | WB/18/108/285613 | 276 নাম : সন্ধ্যা রায় স্বামীর নাম: গৌরঙ্গ রায় বাড়ির নং : 46 বয়স : 73 লিঙ্গ : মহিলা | LMW4553848 |
| 277 নাম : সাধনা রায় পিতার নাম: গৌরঙ্গ রায় বাড়ির নং : n0025 বয়স : 57 লিঙ্গ : মহিলা | WB/18/108/285520 | 278 নাম : সুস্মিতা রায় স্বামীর নাম: বিপ্লব রায় বাড়ির নং : 46 বয়স : 50 লিঙ্গ : মহিলা | LMW4554697 | 279 নাম : দেবরাজ রায় পিতার নাম: অনিল রায় বাড়ির নং : n0025 বয়স : 41 লিঙ্গ : পুরুষ | LMW3790136 |
| 280 নাম : হরেকৃষ্ণ রায় পিতার নাম: কানাই রায় বাড়ির নং : n0026 বয়স : 66 লিঙ্গ : পুরুষ | WB/18/108/285361 | 281 নাম : সুলেখা রায় স্বামীর নাম: অনিল রায় বাড়ির নং : n0026 বয়স : 61 লিঙ্গ : মহিলা | WB/18/108/285521 | 282 নাম : আনন্দ রায় স্বামীর নাম: প্রশান্ত কুমার ভট্টাচার্য্য বাড়ির নং : n0032 বয়স : 59 লিঙ্গ : মহিলা | WB/18/108/285038 |
| 283 নাম : নমিতা রায় স্বামীর নাম: আনন্দ রায় বাড়ির নং : n0032 বয়স : 56 লিঙ্গ : মহিলা | WB/18/108/285411 | 284 নাম : বাদল রায় পিতার নাম: হরিদাস রায় বাড়ির নং : n0032 বয়স : 57 লিঙ্গ : পুরুষ | WB/18/108/285409 | 285 নাম : তরুণ রায় স্বামীর নাম: হরিপদ রায় বাড়ির নং : n0034 বয়স : 53 লিঙ্গ : মহিলা | WB/18/108/285248 |
| 286 নাম : তাপস রায় পিতার নাম: হরিপদ রায় বাড়ির নং : n0034 বয়স : 52 লিঙ্গ : পুরুষ | WB/18/108/285425 | 287 নাম : রুনা রায় স্বামীর নাম: সুব্রত রায় বাড়ির নং : 180 বয়স : 45 লিঙ্গ : মহিলা | SCG0515866 | 288 নাম : বাবু রায় পিতার নাম: নারায়ন রায় বাড়ির নং : n0042 বয়স : 52 লিঙ্গ : পুরুষ | WB/18/108/285621 |
| 289 নাম : রবীন রায় পিতার নাম: নারায়ন রায় বাড়ির নং : n0042 বয়স : 49 লিঙ্গ : পুরুষ | WB/18/108/285576 | 290 নাম : বাবলু রায় পিতার নাম: নারায়ন রায় বাড়ির নং : n0042 বয়স : 47 লিঙ্গ : পুরুষ | LMW2106284 | 291 নাম : শুভ রহঃ স্বামীর নাম: রঞ্জিত রহঃ বাড়ির নং : 3/71 বয়স : 72 লিঙ্গ : মহিলা | SCG3603164 |
| 292 নাম : কৃষ্ণ রায় পিতার নাম: বাবু রায় বাড়ির নং : আরতি অ্যাপার্টমেন্ট বয়স : 20 লিঙ্গ : পুরুষ | SCG3651080 | 293 নাম : স্বপন রায় পিতার নাম: নিত্যানন্দ রায় বাড়ির নং : 130 বয়স : 61 লিঙ্গ : পুরুষ | LMW4554317 | 294 নাম : রত্না রায় স্বামীর নাম: স্বপন রায় বাড়ির নং : 130 বয়স : 53 লিঙ্গ : মহিলা | LMW1890821 |
| 295 নাম : তপন রায় পিতার নাম: নিত্যানন্দ রায় বাড়ির নং : 95A বয়স : 58 লিঙ্গ : পুরুষ | LMW4861001 | 296 নাম : ঋর্ণা রায় স্বামীর নাম: তপন রায় বাড়ির নং : 95A বয়স : 52 লিঙ্গ : মহিলা | WB/18/108/285355 | 297 নাম : কৃষ্ণলাল রায় পিতার নাম: নিত্যানন্দ রায় বাড়ির নং : 102A বয়স : 66 লিঙ্গ : পুরুষ | SCG2687622 |
| 298 নাম : মিনতী রায় স্বামীর নাম: কৃষ্ণলাল রায় বাড়ির নং : 102A বয়স : 59 লিঙ্গ : মহিলা | LMW4860524 | 299 নাম : কুন্তল রায় পিতার নাম: কৃষ্ণলাল রায় বাড়ির নং : 102A বয়স : 30 লিঙ্গ : পুরুষ | SCG2687630 | 300 নাম : শ্যামল রায় পিতার নাম: নারায়ন রায় বাড়ির নং : 32 বয়স : 44 লিঙ্গ : পুরুষ | SCG1650050 |



| | | | | | | | | | | | |
|-----|------------------|--|------------|-----|------------------|---|------------|-----|------------------|---|------------|
| 301 | LFB4002440 | নাম : রত্না রায় স্বামীর নাম : সৌভ্যম রায় বাড়ির নং : 102A বয়স : 43 লিঙ্গ : মহিলা | ফটো উপলব্ধ | 302 | SCG2069177 | নাম : সুপ্রিয়া রানী রায় স্বামীর নাম : সুধাংশু কুমার রায় বাড়ির নং : 131 বয়স : 78 লিঙ্গ : মহিলা | ফটো উপলব্ধ | 303 | SCG2069193 | নাম : সুব্রত কুমার রায় পিতার নাম : সুধাংশু কুমার রায় বাড়ির নং : 131 বয়স : 49 লিঙ্গ : পুরুষ | ফটো উপলব্ধ |
| 304 | SCG2323574 | নাম : শিবানী রায় স্বামীর নাম : সুব্রত কুমার রায় বাড়ির নং : 131 বয়স : 40 লিঙ্গ : মহিলা | ফটো উপলব্ধ | 305 | SCG1650746 | নাম : সীমা রায় স্বামীর নাম : তাপস রায় বাড়ির নং : 180 বয়স : 45 লিঙ্গ : মহিলা | ফটো উপলব্ধ | 306 | SCG2489151 | নাম : মধুমিতা রায় মায়ের নাম : রমা রায় বাড়ির নং : 155 বয়স : 31 লিঙ্গ : মহিলা | ফটো উপলব্ধ |
| 307 | SCG2489185 | নাম : টিকু রায় স্বামীর নাম : স্বপন রায় বাড়ির নং : 130 বয়স : 35 লিঙ্গ : মহিলা | ফটো উপলব্ধ | 308 | WB/18/108/261253 | নাম : বাপী রায় পিতার নাম : রাধেশ্যাম রায় বাড়ির নং : 67A বয়স : 49 লিঙ্গ : পুরুষ | ফটো উপলব্ধ | 309 | LMW4860516 | নাম : সুবোধ চন্দ্র প্রধান পিতার নাম : গোপাল প্রধান বাড়ির নং : 102A বয়স : 60 লিঙ্গ : পুরুষ | ফটো উপলব্ধ |
| 310 | SCG2687606 | নাম : রাকেশ রায় পিতার নাম : তপন রায় বাড়ির নং : 95/A বয়স : 30 লিঙ্গ : পুরুষ | ফটো উপলব্ধ | 311 | SCG0515635 | নাম : ঋণা বারই স্বামীর নাম : সুব্রত বারই বাড়ির নং : 365 বয়স : 50 লিঙ্গ : মহিলা | ফটো উপলব্ধ | 312 | SCG1650100 | নাম : সৌভ্যম রায় পিতার নাম : উপেন্দ্র নাথ রায় বাড়ির নং : 102A বয়স : 55 লিঙ্গ : মহিলা | ফটো উপলব্ধ |
| 313 | SCG2489060 | নাম : নয়ন সরকার পিতার নাম : শিবু সরকার বাড়ির নং : 112A বয়স : 33 লিঙ্গ : পুরুষ | ফটো উপলব্ধ | 314 | UVL1051267 | নাম : রিয়া শা স্বামীর নাম : সত্যদেও প্রসাদ শা বাড়ির নং : 1৬৮ বয়স : 36 লিঙ্গ : মহিলা | ফটো উপলব্ধ | 315 | SCG2687572 | নাম : রিতিকা শাসমল পিতার নাম : প্রভাত শাসমল বাড়ির নং : 109A বয়স : 31 লিঙ্গ : মহিলা | ফটো উপলব্ধ |
| 316 | LMW4554275 | নাম : নমিতা শিকদার স্বামীর নাম : আশীষ শিকদার বাড়ির নং : 99A বয়স : 33 লিঙ্গ : মহিলা | ফটো উপলব্ধ | 317 | LMW0546192 | নাম : আশীষ শিকদার পিতার নাম : অমতলাল শিকদার বাড়ির নং : 99A বয়স : 63 লিঙ্গ : পুরুষ | ফটো উপলব্ধ | 318 | LMW3789971 | নাম : কল্যানী মুখার্জী স্বামীর নাম : সজল মুখার্জী বাড়ির নং : 5163 বয়স : 35 লিঙ্গ : মহিলা | ফটো উপলব্ধ |
| 319 | SCG3066024 | নাম : অঙ্কিতা শিল পিতার নাম : অরুণ কুমার শিল বাড়ির নং : 118 বয়স : 25 লিঙ্গ : মহিলা | ফটো উপলব্ধ | 320 | WB/18/108/285379 | নাম : শোভারানী শীল স্বামীর নাম : জগদীশ শীল বাড়ির নং : n0006 বয়স : 91 লিঙ্গ : মহিলা | ফটো উপলব্ধ | 321 | WB/18/108/285550 | নাম : মঞ্জুরানী শীল পিতার নাম : জগদীশ শীল বাড়ির নং : n0006 বয়স : 67 লিঙ্গ : মহিলা | ফটো উপলব্ধ |
| 322 | WB/18/108/285188 | নাম : বিকাশ শীল পিতার নাম : জগদীশ শীল বাড়ির নং : n0006 বয়স : 65 লিঙ্গ : পুরুষ | ফটো উপলব্ধ | 323 | WB/18/108/285284 | নাম : প্রকাশ শীল পিতার নাম : জগদীশ শীল বাড়ির নং : n0006 বয়স : 59 লিঙ্গ : পুরুষ | ফটো উপলব্ধ | 324 | WB/18/108/285285 | নাম : অরুণ শীল পিতার নাম : হীরলাল শীল বাড়ির নং : n0007 বয়স : 66 লিঙ্গ : পুরুষ | ফটো উপলব্ধ |
| 325 | WB/18/108/285267 | নাম : শ্যাম শীল পিতার নাম : হীরলাল শীল বাড়ির নং : n0007 বয়স : 49 লিঙ্গ : পুরুষ | ফটো উপলব্ধ | 326 | SCG2323632 | নাম : শুক্লা শীল স্বামীর নাম : শ্যাম শীল বাড়ির নং : 118 বয়স : 34 লিঙ্গ : মহিলা | ফটো উপলব্ধ | 327 | WB/18/108/234285 | নাম : চিত্রা শীল স্বামীর নাম : অরুণ শীল বাড়ির নং : n0007 বয়স : 49 লিঙ্গ : মহিলা | ফটো উপলব্ধ |
| 328 | LMW2139566 | নাম : রীতা শীল স্বামীর নাম : প্রকাশ চন্দ্র শীল বাড়ির নং : 117 বয়স : 46 লিঙ্গ : মহিলা | ফটো উপলব্ধ | 329 | WB/18/108/285426 | নাম : রঞ্জিত সন্যাসী পিতার নাম : মনমোহন সন্যাসী বাড়ির নং : n0070 বয়স : 57 লিঙ্গ : পুরুষ | ফটো উপলব্ধ | 330 | WB/18/108/285428 | নাম : অপর্ণা মন্ডল স্বামীর নাম : সুবোধ মন্ডল বাড়ির নং : n0070 বয়স : 49 লিঙ্গ : মহিলা | ফটো উপলব্ধ |

| | | | | | |
|---|--------------------------------|---|--------------------------------|--|--------------------------------|
| 331 নাম : রমা সমাদ্দার স্বামীর নাম: রাজু সমাদ্দার বাড়ির নং : n0024 বয়স : 48 লিঙ্গ : মহিলা | LMW2134120 ফটো উপলব্ধ | 332 নাম : রমনী মোহন সমাদ্দার পিতার নাম: অল্লদা চরন সমাদ্দার বাড়ির নং : 122/A বয়স : 87 লিঙ্গ : পুরুষ | SCG3199486 ফটো উপলব্ধ | 333 নাম : বুমা সরদার পিতার নাম: সুনীল সমাদ্দার বাড়ির নং : n0024 বয়স : 44 লিঙ্গ : মহিলা | LMW2134138 ফটো উপলব্ধ |
| 334 নাম : দিলীপ সমাদ্দার পিতার নাম: হীরালাল সমাদ্দার বাড়ির নং : n0074 বয়স : 48 লিঙ্গ : পুরুষ | LMW3789286 ফটো উপলব্ধ | 335 নাম : শ্যামলী সমাদ্দার স্বামীর নাম: অমল সমাদ্দার বাড়ির নং : n0074 বয়স : 46 লিঙ্গ : মহিলা | SCG2760429 ফটো উপলব্ধ | 336 নাম : অমল সমাদ্দার পিতার নাম: হীরালাল সমাদ্দার বাড়ির নং : n0074 বয়স : 52 লিঙ্গ : পুরুষ | WB/18/108/285542 ফটো উপলব্ধ |
| 337 নাম : সোমা সমাদ্দার স্বামীর নাম: পরিমল সমাদ্দার বাড়ির নং : n0074 বয়স : 46 লিঙ্গ : মহিলা | LMW3789278 ফটো উপলব্ধ | 338 নাম : পরিমল সমাদ্দার পিতার নাম: হীরালাল সমাদ্দার বাড়ির নং : n0074 বয়স : 55 লিঙ্গ : পুরুষ | WB/18/108/285033 ফটো উপলব্ধ | 339 নাম : আরতী সমাদ্দার পিতার নাম: হীরালাল সমাদ্দার বাড়ির নং : n0074 বয়স : 71 লিঙ্গ : পুরুষ | WB/18/108/285336 ফটো উপলব্ধ |
| 340 নাম : শান্তনু সমাদ্দার পিতার নাম: পরিমল সমাদ্দার বাড়ির নং : 2/21 অজয়নগর বয়স : 23 লিঙ্গ : পুরুষ | SCG3634664 ফটো উপলব্ধ | 341 নাম : সন্ধ্যা সমাদ্দার স্বামীর নাম: সুধীর সমাদ্দার বাড়ির নং : n0052 বয়স : 61 লিঙ্গ : মহিলা | SCG2982528 ফটো উপলব্ধ | 342 নাম : সুস্মিতা সমাদ্দার মায়ের নাম: লক্ষী সমাদ্দার বাড়ির নং : 51 বয়স : 31 লিঙ্গ : মহিলা | SCG2488914 ফটো উপলব্ধ |
| 343 নাম : লক্ষী সমাদ্দার স্বামীর নাম: অজয় সমাদ্দার বাড়ির নং : n0024 বয়স : 50 লিঙ্গ : মহিলা | WB/18/108/285110 ফটো উপলব্ধ | 344 নাম : অজয় সমাদ্দার পিতার নাম: সুনীল সমাদ্দার বাড়ির নং : n0024 বয়স : 53 লিঙ্গ : পুরুষ | WB/18/108/285112 ফটো উপলব্ধ | 345 নাম : রাজু সমাদ্দার পিতার নাম: সুনীল সমাদ্দার বাড়ির নং : n0024 বয়স : 56 লিঙ্গ : পুরুষ | WB/18/108/285189 ফটো উপলব্ধ |
| 346 নাম : সন্ধ্যা সমাদ্দার স্বামীর নাম: সুনীল সমাদ্দার বাড়ির নং : n0024 বয়স : 71 লিঙ্গ : মহিলা | WB/18/108/285212 ফটো উপলব্ধ | 347 নাম : সূচীভূষণ সমাদ্দার পিতার নাম: রমনী মোহন সমাদ্দার বাড়ির নং : 122A বয়স : 57 লিঙ্গ : পুরুষ | WB/18/108/231427 ফটো উপলব্ধ | 348 নাম : ঋচী প্রসাদ সমাদ্দার পিতার নাম: রমনী মোহন সমাদ্দার বাড়ির নং : 122A বয়স : 54 লিঙ্গ : পুরুষ | WB/18/108/231294 ফটো উপলব্ধ |
| 349 নাম : কাকলি সমাদ্দার স্বামীর নাম: ঋচী প্রসাদ সমাদ্দার বাড়ির নং : 122A বয়স : 51 লিঙ্গ : মহিলা | SCG1650696 ফটো উপলব্ধ | 350 নাম : রাজেশ সমাদ্দার পিতার নাম: রাজু সমাদ্দার বাড়ির নং : n0417 বয়স : 28 লিঙ্গ : পুরুষ | SCG3005576 ফটো উপলব্ধ | 351 নাম : শম্পা সরকার স্বামীর নাম: সমরেশ সরকার বাড়ির নং : 50 বয়স : 50 লিঙ্গ : মহিলা | LLH2810125 ফটো উপলব্ধ |
| 352 নাম : ময়ূখ সরকার পিতার নাম: গৌরশোণা সরকার বাড়ির নং : এন00 বয়স : 27 লিঙ্গ : পুরুষ | SCG3065810 ফটো উপলব্ধ | 353 নাম : দেবশীষ সরকার পিতার নাম: অনন্ত সরকার বাড়ির নং : 95 বয়স : 56 লিঙ্গ : পুরুষ | SCG3599339 ফটো উপলব্ধ | 354 নাম : অপর্ণা সরকার স্বামীর নাম: দেবশীষ সরকার বাড়ির নং : 95 বয়স : 42 লিঙ্গ : মহিলা | LMW3790037 ফটো উপলব্ধ |
| 355 নাম : পম্পা বৈদ্য স্বামীর নাম: অধীর বৈদ্য বাড়ির নং : 53 বয়স : 44 লিঙ্গ : মহিলা | LMW3192184 ফটো উপলব্ধ | 356 নাম : অপু সরকার পিতার নাম: অনন্ত সরকার বাড়ির নং : n0096 বয়স : 53 লিঙ্গ : পুরুষ | WB/18/108/300548 ফটো উপলব্ধ | 357 নাম : ঋর্ণা সরকার স্বামীর নাম: অপূর্ব সরকার বাড়ির নং : n0077 বয়স : 61 লিঙ্গ : মহিলা | WB/18/108/285069 ফটো উপলব্ধ |
| 358 নাম : অপূর্ব সরকার পিতার নাম: রাধাকান্ত সরকার বাড়ির নং : 168 বয়স : 68 লিঙ্গ : পুরুষ | WB/18/108/285022 ফটো উপলব্ধ | 359 নাম : রুপা সরকার স্বামীর নাম: বিশ্বজিৎ সরকার বাড়ির নং : P/199 বয়স : 36 লিঙ্গ : মহিলা | SCG1650068 ফটো উপলব্ধ | 360 নাম : বিশ্বজিৎ সরকার পিতার নাম: গৌরাজ সরকার বাড়ির নং : P/199 বয়স : 41 লিঙ্গ : পুরুষ | LMW4861159 ফটো উপলব্ধ |

| | | | | | | | | | | | |
|-----|------------------|---|------------|-----|------------------|--|------------|-----|------------------|---|------------|
| 361 | LMW4553954 | নাম : মলিনা সরকার স্বামীর নাম: গৌরান্দ্র সরকার বাড়ির নং : P/199 বয়স : 60 লিঙ্গ : মহিলা | ফটো উপলব্ধ | 362 | LMW4553947 | নাম : গৌরান্দ্র সরকার পিতার নাম: প্রতাপচন্দ্র সরকার বাড়ির নং : P/199 বয়স : 62 লিঙ্গ : পুরুষ | ফটো উপলব্ধ | 363 | LLP3290988 | নাম : টুম্পা সরকার স্বামীর নাম: উজ্জল সরকার বাড়ির নং : P-52 বয়স : 37 লিঙ্গ : মহিলা | ফটো উপলব্ধ |
| 364 | WB/18/108/285459 | নাম : উজ্জল সরকার পিতার নাম: রাধাবল্লভ সরকার বাড়ির নং : n0022 বয়স : 51 লিঙ্গ : পুরুষ | ফটো উপলব্ধ | 365 | WB/18/108/285210 | নাম : সজল সরকার পিতার নাম: রাধাবল্লভ সরকার বাড়ির নং : n0022 বয়স : 55 লিঙ্গ : পুরুষ | ফটো উপলব্ধ | 366 | LMW2104479 | নাম : সুলতা সরকার স্বামীর নাম: মানিক সরকার বাড়ির নং : n0022 বয়স : 56 লিঙ্গ : মহিলা | ফটো উপলব্ধ |
| 367 | WB/18/108/285061 | নাম : সমরেশ সরকার পিতার নাম: সুরেশ সরকার বাড়ির নং : n0021 বয়স : 49 লিঙ্গ : পুরুষ | ফটো উপলব্ধ | 368 | LMW4554507 | নাম : সমীর সরকার পিতার নাম: নীরঞ্জন সরকার বাড়ির নং : n0020 বয়স : 38 লিঙ্গ : পুরুষ | ফটো উপলব্ধ | 369 | WB/18/108/285221 | নাম : মঞ্জু সরকার স্বামীর নাম: নিকুঞ্জ সরকার বাড়ির নং : n0020 বয়স : 79 লিঙ্গ : মহিলা | ফটো উপলব্ধ |
| 370 | SCG3660537 | নাম : হারাধন সরকার পিতার নাম: সুধীর চন্দ্র সরকার বাড়ির নং : পি-5/86 বয়স : 58 লিঙ্গ : পুরুষ | ফটো উপলব্ধ | 371 | LMW3560844 | নাম : পলি সরকার স্বামীর নাম: গৌরান্দ্র সরকার বাড়ির নং : n0011 বয়স : 61 লিঙ্গ : মহিলা | ফটো উপলব্ধ | 372 | WB/18/108/285054 | নাম : গৌরান্দ্র সরকার পিতার নাম: সুধীর সরকার বাড়ির নং : n0011 বয়স : 66 লিঙ্গ : পুরুষ | ফটো উপলব্ধ |
| 373 | SCG2687473 | নাম : রনি সরকার পিতার নাম: প্রদীপ সরকার বাড়ির নং : 95 বয়স : 29 লিঙ্গ : পুরুষ | ফটো উপলব্ধ | 374 | SCG2489276 | নাম : শুভ সরকার পিতার নাম: রাজ কুমার সরকার বাড়ির নং : 184A বয়স : 31 লিঙ্গ : পুরুষ | ফটো উপলব্ধ | 375 | SCG2489243 | নাম : শুভজিৎ সরকার মায়ের নাম: তুষ্টি সরকার বাড়ির নং : 36 বয়স : 31 লিঙ্গ : পুরুষ | ফটো উপলব্ধ |
| 376 | SCG1650381 | নাম : অর্পনা সরকার পিতার নাম: অপূর্ব সরকার বাড়ির নং : 168 বয়স : 35 লিঙ্গ : মহিলা | ফটো উপলব্ধ | 377 | SCG1432004 | নাম : রানু সরকার স্বামীর নাম: রাজকুমার সরকার বাড়ির নং : 184A বয়স : 63 লিঙ্গ : মহিলা | ফটো উপলব্ধ | 378 | LMW/4551206 | নাম : নারায়ন সরকার পিতার নাম: সুধীর সরকার বাড়ির নং : 100 বয়স : 55 লিঙ্গ : পুরুষ | ফটো উপলব্ধ |
| 379 | LMW4966362 | নাম : স্বপ্না সরকার স্বামীর নাম: সমীর সরকার বাড়ির নং : 54 বয়স : 37 লিঙ্গ : মহিলা | ফটো উপলব্ধ | 380 | LMW4860862 | নাম : অঞ্জনা সরকার স্বামীর নাম: সাধন সরকার বাড়ির নং : 157 বয়স : 38 লিঙ্গ : মহিলা | ফটো উপলব্ধ | 381 | LMW4860854 | নাম : সাধন সরকার পিতার নাম: মধুসূদন সরকার বাড়ির নং : 157 বয়স : 53 লিঙ্গ : পুরুষ | ফটো উপলব্ধ |
| 382 | WB/18/108/288051 | নাম : অঞ্জলি সরকার স্বামীর নাম: শিব সরকার বাড়ির নং : 112 বয়স : 54 লিঙ্গ : মহিলা | ফটো উপলব্ধ | 383 | SCG2488906 | নাম : মণি সরকার পিতার নাম: শিব সরকার বাড়ির নং : n0130 বয়স : 31 লিঙ্গ : মহিলা | ফটো উপলব্ধ | 384 | WB/18/108/288052 | নাম : শিব সরকার পিতার নাম: ভোলানাথ সরকার বাড়ির নং : 112 বয়স : 59 লিঙ্গ : পুরুষ | ফটো উপলব্ধ |
| 385 | WB/18/108/300136 | নাম : প্রদীপ সরকার পিতার নাম: অনন্ত সরকার বাড়ির নং : 95 বয়স : 61 লিঙ্গ : পুরুষ | ফটো উপলব্ধ | 386 | WB/18/108/300135 | নাম : রুপা সরকার স্বামীর নাম: প্রদীপ সরকার বাড়ির নং : 95 বয়স : 56 লিঙ্গ : মহিলা | ফটো উপলব্ধ | 387 | LLR2971703 | নাম : মুক্তা সরকার স্বামীর নাম: সজল সরকার বাড়ির নং : P-52 বয়স : 40 লিঙ্গ : মহিলা | ফটো উপলব্ধ |
| 388 | SCG2927655 | নাম : অভিনন্দন সরকার মায়ের নাম: সুলতা সরকার বাড়ির নং : 335 বয়স : 28 লিঙ্গ : পুরুষ | ফটো উপলব্ধ | 389 | SCG0516302 | নাম : প্রীতম সরকার পিতার নাম: প্রদীপ সরকার বাড়ির নং : 95 বয়স : 38 লিঙ্গ : পুরুষ | ফটো উপলব্ধ | 390 | SCG3480134 | নাম : মোনি সরকার স্বামীর নাম: লালু সরকার বাড়ির নং : পি-53 বয়স : 39 লিঙ্গ : মহিলা | ফটো উপলব্ধ |

| | | | | | | | | | | | |
|-----|------------------|---|------------|-----|------------------|---|------------|-----|------------------|---|------------|
| 391 | LMW3192176 | নাম : সৌমেন সরকার পিতার নাম: সুরেশ সরকার বাড়ির নং : 81 বয়স : 44 লিঙ্গ : পুরুষ | ফটো উপলব্ধ | 392 | LMW3192192 | নাম : কাকলী সরকার স্বামীর নাম: হারাধন সরকার বাড়ির নং : পি-5/86 বয়স : 48 লিঙ্গ : মহিলা | ফটো উপলব্ধ | 393 | SCG3313624 | নাম : স্বপ্না সরকার স্বামীর নাম: বিশ্বনাথ সরকার বাড়ির নং : 175 বয়স : 48 লিঙ্গ : মহিলা | ফটো উপলব্ধ |
| 394 | SCG3314234 | নাম : সায়নী সরকার পিতার নাম: প্রবীণ সরকার বাড়ির নং : 216/এ বয়স : 27 লিঙ্গ : মহিলা | ফটো উপলব্ধ | 395 | SCG3584182 | নাম : তৃপ্তি সরকার স্বামীর নাম: নারায়ন সরকার বাড়ির নং : 100 বয়স : 52 লিঙ্গ : মহিলা | ফটো উপলব্ধ | 396 | WB/23/151/270079 | নাম : শিখা সর্দার স্বামীর নাম: পঙ্কজ সর্দার বাড়ির নং : 137/A বয়স : 52 লিঙ্গ : মহিলা | ফটো উপলব্ধ |
| 397 | LMW4966180 | নাম : বিপ্লব সাউ পিতার নাম: কেতন কুমার সাউ বাড়ির নং : 89 বয়স : 41 লিঙ্গ : পুরুষ | ফটো উপলব্ধ | 398 | WB/23/146/441055 | নাম : মুন্না সাউ পিতার নাম: ভোলা সাউ বাড়ির নং : 126 বয়স : 45 লিঙ্গ : পুরুষ | ফটো উপলব্ধ | 399 | SCG1868058 | নাম : মুন্না সাও পিতার নাম: রাম বিলাশ সাও বাড়ির নং : 12/C বয়স : 43 লিঙ্গ : পুরুষ | ফটো উপলব্ধ |
| 400 | SCG3119930 | নাম : সঞ্জিত সাধুখাঁ পিতার নাম: সুকুমার সাধুখাঁ বাড়ির নং : 38 বয়স : 25 লিঙ্গ : পুরুষ | ফটো উপলব্ধ | 401 | LMW3789898 | নাম : দিলীপ কুমার সামুই পিতার নাম: মদন চন্দ্র সামুই বাড়ির নং : 179 এ বয়স : 68 লিঙ্গ : পুরুষ | ফটো উপলব্ধ | 402 | LMW3789906 | নাম : লতা সামুই স্বামীর নাম: দিলীপ সামুই বাড়ির নং : 179 এ বয়স : 59 লিঙ্গ : মহিলা | ফটো উপলব্ধ |
| 403 | LMW2049484 | নাম : বর্নালী সামুই স্বামীর নাম: সুশীল সামুই বাড়ির নং : 179 বয়স : 58 লিঙ্গ : মহিলা | ফটো উপলব্ধ | 404 | SCG2323616 | নাম : নিলাদ্রী শেখর সামুই পিতার নাম: সুশীল কুমার সামুই বাড়ির নং : 179 বয়স : 35 লিঙ্গ : পুরুষ | ফটো উপলব্ধ | 405 | LMW2049492 | নাম : সুশীল সামুই পিতার নাম: দেবেন্দ্রনাথ সামুই বাড়ির নং : 179 বয়স : 73 লিঙ্গ : পুরুষ | ফটো উপলব্ধ |
| 406 | WB/18/108/282241 | নাম : তপতী সাযমল স্বামীর নাম: প্রভাত সাযমল বাড়ির নং : 109A বয়স : 54 লিঙ্গ : মহিলা | ফটো উপলব্ধ | 407 | SCG3202504 | নাম : প্রভাত সাযমল পিতার নাম: পশুপতি সাযমল বাড়ির নং : 109A বয়স : 58 লিঙ্গ : পুরুষ | ফটো উপলব্ধ | 408 | SCG1650175 | নাম : অশোক কুমার সাহ পিতার নাম: ইশরা প্রসাদ সাহ বাড়ির নং : 118A বয়স : 53 লিঙ্গ : পুরুষ | ফটো উপলব্ধ |
| 409 | LMW3789732 | নাম : কেতন কুমার সাহ পিতার নাম: নারায়ন সাহ বাড়ির নং : 89 বয়স : 62 লিঙ্গ : পুরুষ | ফটো উপলব্ধ | 410 | LMW3789740 | নাম : শিখা সাহ স্বামীর নাম: কেতন কুমার সাহ বাড়ির নং : 89 বয়স : 52 লিঙ্গ : মহিলা | ফটো উপলব্ধ | 411 | SCG2927671 | নাম : মৌমিতা সাহা স্বামীর নাম: গোবিন্দ সাহা বাড়ির নং : 141 বয়স : 34 লিঙ্গ : মহিলা | ফটো উপলব্ধ |
| 412 | SCG3599818 | নাম : গৌতম কুমার সাহা পিতার নাম: বিশ্বজিৎ সাহা বাড়ির নং : 48A বয়স : 36 লিঙ্গ : পুরুষ | ফটো উপলব্ধ | 413 | SCG2489201 | নাম : রিংকি সাহা পিতার নাম: রবীন্দ্র নাথ সাহা বাড়ির নং : 92 বয়স : 32 লিঙ্গ : মহিলা | ফটো উপলব্ধ | 414 | LMW3830551 | নাম : পারমিতা সাহা স্বামীর নাম: সুজয় সাহা বাড়ির নং : 20 বয়স : 41 লিঙ্গ : মহিলা | ফটো উপলব্ধ |
| 415 | SCG2167138 | নাম : মীনা সাহা স্বামীর নাম: বিশ্বজিৎ সাহা বাড়ির নং : 36A বয়স : 38 লিঙ্গ : মহিলা | ফটো উপলব্ধ | 416 | SCG1650589 | নাম : প্রিয়াঙ্কা সাহা স্বামীর নাম: রবীন্দ্র সাহা বাড়ির নং : 20 বয়স : 43 লিঙ্গ : মহিলা | ফটো উপলব্ধ | 417 | SCG1650563 | নাম : পিংকি সাহা পিতার নাম: রবীন্দ্রনাথ সাহা বাড়ির নং : 92 বয়স : 38 লিঙ্গ : মহিলা | ফটো উপলব্ধ |
| 418 | SCG1650290 | নাম : শ্যামলী সাহা স্বামীর নাম: গৌরঙ্গ সাহা বাড়ির নং : 112 বয়স : 50 লিঙ্গ : মহিলা | ফটো উপলব্ধ | 419 | SCG1649904 | নাম : সোমনাথ সাহা পিতার নাম: উত্তম সাহা বাড়ির নং : n0206 বয়স : 37 লিঙ্গ : পুরুষ | ফটো উপলব্ধ | 420 | LMW4966313 | নাম : চম্পা সাহা পিতার নাম: উত্তম সাহা বাড়ির নং : 140 বয়স : 38 লিঙ্গ : মহিলা | ফটো উপলব্ধ |

| | | | | | | | | |
|--|------------------|------------|--|------------------|------------|--|------------------|------------|
| 421 | LMW4861050 | ফটো উপলব্ধ | 422 | LMW4554465 | ফটো উপলব্ধ | 423 | LMW3789500 | ফটো উপলব্ধ |
| নাম : পঙ্কজ সাহা পিতার নাম: অজিত সাহা বাড়ির নং : 118A বয়স : 62 লিঙ্গ : পুরুষ | | | নাম : গোপাল সাহা পিতার নাম: শঙ্কর সাহা বাড়ির নং : 127 বয়স : 59 লিঙ্গ : পুরুষ | | | নাম : মলয় সাহা পিতার নাম: বিমল সাহা বাড়ির নং : n0127 বয়স : 42 লিঙ্গ : পুরুষ | | |
| 424 | SCG2489003 | ফটো উপলব্ধ | 425 | LMW1909944 | ফটো উপলব্ধ | 426 | LMW3789377 | ফটো উপলব্ধ |
| নাম : রুপা সাহা স্বামীর নাম: কৃষ্ণ সাহা বাড়ির নং : 175 বয়স : 37 লিঙ্গ : মহিলা | | | নাম : কৃষ্ণ সাহা পিতার নাম: লোকনাথ সাহা বাড়ির নং : 175 বয়স : 46 লিঙ্গ : পুরুষ | | | নাম : শীলা সাহা স্বামীর নাম: তারক সাহা বাড়ির নং : n0086 বয়স : 46 লিঙ্গ : মহিলা | | |
| 427 | LMW3789369 | ফটো উপলব্ধ | 428 | LMW4554390 | ফটো উপলব্ধ | 429 | LMW2115475 | ফটো উপলব্ধ |
| নাম : তারক সাহা পিতার নাম: লোকনাথ সাহা বাড়ির নং : n0086 বয়স : 48 লিঙ্গ : পুরুষ | | | নাম : দেবাশিষ সাহা পিতার নাম: গুরুদাস সাহা বাড়ির নং : 119 বয়স : 40 লিঙ্গ : পুরুষ | | | নাম : মোসুমী সাহা স্বামীর নাম: গুরুদাস সাহা বাড়ির নং : n0066 বয়স : 58 লিঙ্গ : মহিলা | | |
| 430 | LMW3790078 | ফটো উপলব্ধ | 431 | WB/18/108/285582 | ফটো উপলব্ধ | 432 | WB/18/108/285536 | ফটো উপলব্ধ |
| নাম : তাপস সাহা পিতার নাম: শঙ্কর সাহা বাড়ির নং : n0054 বয়স : 42 লিঙ্গ : পুরুষ | | | নাম : কাজল সাহা স্বামীর নাম: অসীম সাহা বাড়ির নং : n0043 বয়স : 64 লিঙ্গ : মহিলা | | | নাম : অসীম সাহা পিতার নাম: অনিল সাহা বাড়ির নং : n0043 বয়স : 66 লিঙ্গ : পুরুষ | | |
| 433 | SCG0516971 | ফটো উপলব্ধ | 434 | WB/18/108/285163 | ফটো উপলব্ধ | 435 | WB/18/108/285164 | ফটো উপলব্ধ |
| নাম : অমিত সাহা পিতার নাম: স্বপন সাহা বাড়ির নং : 185 বয়স : 37 লিঙ্গ : পুরুষ | | | নাম : অনিমা সাহা স্বামীর নাম: আশীষ সাহা বাড়ির নং : n0028 বয়স : 51 লিঙ্গ : মহিলা | | | নাম : আশীষ সাহা পিতার নাম: কানাইলাল সাহা বাড়ির নং : n0028 বয়স : 59 লিঙ্গ : পুরুষ | | |
| 436 | WB/18/108/285497 | ফটো উপলব্ধ | 437 | WB/18/108/285499 | ফটো উপলব্ধ | 438 | SCG2576874 | ফটো উপলব্ধ |
| নাম : শেফালী সাহা স্বামীর নাম: উত্তম সাহা বাড়ির নং : n0028 বয়স : 54 লিঙ্গ : মহিলা | | | নাম : উত্তম সাহা পিতার নাম: কানাইলাল সাহা বাড়ির নং : n0028 বয়স : 61 লিঙ্গ : পুরুষ | | | নাম : সুস্মিতা সাহা পিতার নাম: সুশান্ত সাহা বাড়ির নং : 140 বয়স : 31 লিঙ্গ : মহিলা | | |
| 439 | SCG2576882 | ফটো উপলব্ধ | 440 | WB/18/108/285496 | ফটো উপলব্ধ | 441 | LMW3192218 | ফটো উপলব্ধ |
| নাম : সুমন সাহা পিতার নাম: সুশান্ত সাহা বাড়ির নং : 140 বয়স : 32 লিঙ্গ : পুরুষ | | | নাম : অর্চনা সাহা স্বামীর নাম: সুশান্ত সাহা বাড়ির নং : n0028 বয়স : 56 লিঙ্গ : মহিলা | | | নাম : গোবিন্দ সাহা পিতার নাম: গৌর সাহা বাড়ির নং : n0027 বয়স : 45 লিঙ্গ : পুরুষ | | |
| 442 | WB/18/108/285161 | ফটো উপলব্ধ | 443 | WB/18/108/285202 | ফটো উপলব্ধ | 444 | WB/18/108/285338 | ফটো উপলব্ধ |
| নাম : শ্যামলী সাহা স্বামীর নাম: গৌর সাহা বাড়ির নং : n0027 বয়স : 71 লিঙ্গ : মহিলা | | | নাম : পৌরাজ সাহা পিতার নাম: দীনবন্ধু সাহা বাড়ির নং : n0015 বয়স : 52 লিঙ্গ : পুরুষ | | | নাম : পারুল সাহা স্বামীর নাম: দীনবন্ধু সাহা বাড়ির নং : n0015 বয়স : 89 লিঙ্গ : মহিলা | | |
| 445 | WB/18/108/285343 | ফটো উপলব্ধ | 446 | LMW2138220 | ফটো উপলব্ধ | 447 | LMW2126464 | ফটো উপলব্ধ |
| নাম : চিনু সাহা স্বামীর নাম: রবীন্দ্রনাথ সাহা বাড়ির নং : n0010 বয়স : 56 লিঙ্গ : মহিলা | | | নাম : অভিজিৎ সাহা পিতার নাম: রাধেশ্যাম সাহা বাড়ির নং : n0009 বয়স : 45 লিঙ্গ : পুরুষ | | | নাম : সুরজিৎ সাহা পিতার নাম: রাধেশ্যাম সাহা বাড়ির নং : n0009 বয়স : 46 লিঙ্গ : পুরুষ | | |
| 448 | WB/18/108/285455 | ফটো উপলব্ধ | 449 | WB/18/108/285070 | ফটো উপলব্ধ | 450 | SCG2687663 | ফটো উপলব্ধ |
| নাম : আরতি সাহা স্বামীর নাম: রাধেশ্যাম সাহা বাড়ির নং : n0009 বয়স : 67 লিঙ্গ : মহিলা | | | নাম : নির্মল কুমার সাহা পিতার নাম: বিনয়ভূষণ সাহা বাড়ির নং : 121 বয়স : 50 লিঙ্গ : পুরুষ | | | নাম : রিয়া সাহা পিতার নাম: বিমল সাহা বাড়ির নং : 121 বয়স : 29 লিঙ্গ : মহিলা | | |

| | | | | | |
|--|--------------------------------|---|--------------------------------|--|--------------------------------|
| 451 নাম : বিমল সাহা পিতার নাম: বিনয়ভূষণ সাহা বাড়ির নং : 13 বয়স : 57 লিঙ্গ : পুরুষ | SCG1867761 ফটো উপলব্ধ | 452 নাম : বিনয়ভূষণ সাহা পিতার নাম: কৃষ্ণলীল সাহা বাড়ির নং : n0008 বয়স : 86 লিঙ্গ : পুরুষ | WB/18/108/285510 ফটো উপলব্ধ | 453 নাম : রাজীব সাহা পিতার নাম: শ্রীপদ সাহা বাড়ির নং : n0002 বয়স : 53 লিঙ্গ : পুরুষ | WB/18/108/285183 ফটো উপলব্ধ |
| 454 নাম : বিশ্বদীপ সাহা পিতার নাম: শ্রীপদ সাহা বাড়ির নং : n0002 বয়স : 55 লিঙ্গ : পুরুষ | SCG3711181 ফটো উপলব্ধ | 455 নাম : অলক সাহা পিতার নাম: শ্রীপদ সাহা বাড়ির নং : n0002 বয়স : 57 লিঙ্গ : পুরুষ | WB/18/108/285201 ফটো উপলব্ধ | 456 নাম : সুজয় সাহা পিতার নাম: পুলক সাহা বাড়ির নং : 20 বয়স : 41 লিঙ্গ : পুরুষ | LMW3789351 ফটো উপলব্ধ |
| 457 নাম : শোভনা সাহা স্বামীর নাম: পুলক সাহা বাড়ির নং : n0002 বয়স : 56 লিঙ্গ : মহিলা | WB/18/108/285533 ফটো উপলব্ধ | 458 নাম : পুলক সাহা পিতার নাম: শ্রীপদ সাহা বাড়ির নং : n0002 বয়স : 61 লিঙ্গ : পুরুষ | WB/18/108/285575 ফটো উপলব্ধ | 459 নাম : শোভা সাহা স্বামীর নাম: শ্রীপদ সাহা বাড়ির নং : n0002 বয়স : 73 লিঙ্গ : মহিলা | WB/18/108/285015 ফটো উপলব্ধ |
| 460 নাম : শ্রীপদ সাহা পিতার নাম: অজিত সাহা বাড়ির নং : n0002 বয়স : 86 লিঙ্গ : পুরুষ | WB/18/108/285532 ফটো উপলব্ধ | 461 নাম : সংগীতা সাহা স্বামীর নাম: গৌতম সাহা বাড়ির নং : n0001 বয়স : 47 লিঙ্গ : মহিলা | LMW3789476 ফটো উপলব্ধ | 462 নাম : গৌতম সাহা পিতার নাম: ননীগোপাল সাহা বাড়ির নং : n0001 বয়স : 50 লিঙ্গ : পুরুষ | LMW1886621 ফটো উপলব্ধ |
| 463 নাম : সীমা সাহা স্বামীর নাম: রতন সাহা বাড়ির নং : n0001 বয়স : 48 লিঙ্গ : মহিলা | LMW3789468 ফটো উপলব্ধ | 464 নাম : রতন সাহা পিতার নাম: ননীগোপাল সাহা বাড়ির নং : n0001 বয়স : 52 লিঙ্গ : পুরুষ | LMW3789450 ফটো উপলব্ধ | 465 নাম : সুচিতা সাহা পিতার নাম: অসীম সাহা বাড়ির নং : P-173A বয়স : 34 লিঙ্গ : মহিলা | SCG1650126 ফটো উপলব্ধ |
| 466 নাম : অনিমা সাহা স্বামীর নাম: বিশ্বদীপ সাহা বাড়ির নং : 16 বয়স : 51 লিঙ্গ : মহিলা | LMW2211621 ফটো উপলব্ধ | 467 নাম : চিরঞ্জিত সাহা পিতার নাম: বিশ্বদীপ সাহা বাড়ির নং : 16 বয়স : 30 লিঙ্গ : পুরুষ | SCG2576908 ফটো উপলব্ধ | 468 নাম : বাবলু সাহা পিতার নাম: বিশ্বজিৎ সাহা বাড়ির নং : 105 বয়স : 38 লিঙ্গ : পুরুষ | SCG2167146 ফটো উপলব্ধ |
| 469 নাম : উত্তম সাহা পিতার নাম: বাসুদেব সাহা বাড়ির নং : n0023 বয়স : 52 লিঙ্গ : পুরুষ | LMW4554036 ফটো উপলব্ধ | 470 নাম : পারমিতা সাহা পিতার নাম: শঙ্কর ধর বাড়ির নং : 21/এ বয়স : 31 লিঙ্গ : মহিলা | SCG2482172 ফটো উপলব্ধ | 471 নাম : বিদিশা সাহা পিতার নাম: বিশ্বনাথ সাহা বাড়ির নং : পী-5এ বয়স : 25 লিঙ্গ : মহিলা | SCG3315074 ফটো উপলব্ধ |
| 472 নাম : সুরজিৎ সাহা পিতার নাম: তারক সাহা বাড়ির নং : 175 বয়স : 24 লিঙ্গ : মহিলা | SCG3439577 ফটো উপলব্ধ | 473 নাম : মানোশী সাহা স্বামীর নাম: সুকুমার সাহা বাড়ির নং : 159 বয়স : 34 লিঙ্গ : মহিলা | SCG3066016 ফটো উপলব্ধ | 474 নাম : মিনু সাহা স্বামীর নাম: বিমল সাহা বাড়ির নং : n0008 বয়স : 48 লিঙ্গ : মহিলা | SCG1867779 ফটো উপলব্ধ |
| 475 নাম : পূর্ণিমা সাহা স্বামীর নাম: গৌতম সাহা বাড়ির নং : 48/1 বয়স : 39 লিঙ্গ : মহিলা | SCG0516948 ফটো উপলব্ধ | 476 নাম : বিজয় সাহা পিতার নাম: উত্তম সাহা বাড়ির নং : 48, অজয়নগর বয়স : 21 লিঙ্গ : পুরুষ | SCG3635521 ফটো উপলব্ধ | 477 নাম : নকুল সাহা পিতার নাম: রাধানাথ সাহা বাড়ির নং : 158 এ বয়স : 44 লিঙ্গ : পুরুষ | LMW2101715 ফটো উপলব্ধ |
| 478 নাম : স্বপন সাহা পিতার নাম: প্রফুল্ল সাহা বাড়ির নং : n0030 বয়স : 69 লিঙ্গ : পুরুষ | SCG3392719 ফটো উপলব্ধ | 479 নাম : টুম্পা সাহা স্বামীর নাম: নকুল সাহা বাড়ির নং : 158 এ বয়স : 41 লিঙ্গ : মহিলা | SCG1650332 ফটো উপলব্ধ | 480 নাম : শচিন সাহা পিতার নাম: রাধানাথ সাহা বাড়ির নং : 158 এ বয়স : 53 লিঙ্গ : পুরুষ | SCG3493137 ফটো উপলব্ধ |



| | | | | | |
|---|--------------------------------|--|--------------------------|---|--------------------------------|
| 481 নাম : অর্জুন সাহা পিতার নাম: রাধানাথ সাহা বাড়ির নং : 158এ বয়স : 49 লিঙ্গ : পুরুষ | SCG3428349 ফটো উপলব্ধ | 482 নাম : রিমা সাহা পিতার নাম: নকুল সাহা বাড়ির নং : 158এ বয়স : 20 লিঙ্গ : মহিলা | SCG3591146 ফটো উপলব্ধ | 483 নাম : দেবশীষ সাহা পিতার নাম: কানাইলাল সাহা বাড়ির নং : n0028 বয়স : 55 লিঙ্গ : পুরুষ | SCG3591740 ফটো উপলব্ধ |
| 484 নাম : সুস্মিতা সাহা পিতার নাম: গৌতম সাহা বাড়ির নং : 132 অজয়নগর বয়স : 20 লিঙ্গ : মহিলা | SCG3594504 ফটো উপলব্ধ | 485 নাম : সঞ্জয় সাহা পিতার নাম: রাধানাথ সাহা বাড়ির নং : 158 এ বয়স : 59 লিঙ্গ : পুরুষ | SCG3532439 ফটো উপলব্ধ | 486 নাম : পম্পা সাহা স্বামীর নাম: শচীন সাহা বাড়ির নং : 158A, vivekananda park, বয়স : 42 লিঙ্গ : মহিলা | LMW4852984 ফটো উপলব্ধ |
| 487 নাম : অর্ঘ্য সাহা পিতার নাম: শচীন সাহা বাড়ির নং : 158এ বয়স : 23 লিঙ্গ : পুরুষ | SCG3447471 ফটো উপলব্ধ | 488 নাম : মোমিতা সাহা পিতার নাম: দিলীপ সামুই বাড়ির নং : n0128 বয়স : 40 লিঙ্গ : মহিলা | LMW3789344 ফটো উপলব্ধ | 489 নাম : মিনতী সাহা স্বামীর নাম: সঞ্জয় সাহা বাড়ির নং : 158এ বয়স : 40 লিঙ্গ : মহিলা | LMW4853131 ফটো উপলব্ধ |
| 490 নাম : চৌটন সিং মায়ের নাম: সেফালী সিং বাড়ির নং : বী-26 বয়স : 29 লিঙ্গ : পুরুষ | SCG3537735 ফটো উপলব্ধ | 491 নাম : লাণ্টু সিংহ মায়ের নাম: সন্ধ্যা সিংহ বাড়ির নং : n0046 বয়স : 46 লিঙ্গ : পুরুষ | LMW4860706 ফটো উপলব্ধ | 492 নাম : পয়েল সিংহ পিতার নাম: লাণ্টু সিংহ বাড়ির নং : 194/এস বয়স : 25 লিঙ্গ : মহিলা | SCG3107737 ফটো উপলব্ধ |
| 493 নাম : সন্ধ্যা সিংহ স্বামীর নাম: অখিল সিংহ বাড়ির নং : n0046 বয়স : 58 লিঙ্গ : মহিলা | WB/18/108/285620 ফটো উপলব্ধ | 494 নাম : পল্টু সিংহ পিতার নাম: সুশীল সিংহ বাড়ির নং : n0046 বয়স : 37 লিঙ্গ : পুরুষ | SCG0517086 ফটো উপলব্ধ | 495 নাম : রেবা সিংহ স্বামীর নাম: সুশীল সিংহ বাড়ির নং : n0046 বয়স : 51 লিঙ্গ : মহিলা | WB/18/108/285590 ফটো উপলব্ধ |
| 496 নাম : নিখিলচন্দ্র সিংহ পিতার নাম: জীতেন্দ্র সিংহ বাড়ির নং : n0046 বয়স : 65 লিঙ্গ : পুরুষ | WB/18/108/285535 ফটো উপলব্ধ | 497 নাম : সুরজিৎ সিংহ পিতার নাম: সঞ্জয় সিংহ বাড়ির নং : n0092 বয়স : 40 লিঙ্গ : পুরুষ | SCG2489144 ফটো উপলব্ধ | 498 নাম : অঞ্জু সিনহা স্বামীর নাম: অরবিন্দ সিনহা বাড়ির নং : n0037 বয়স : 54 লিঙ্গ : মহিলা | WB/18/108/285319 ফটো উপলব্ধ |
| 499 নাম : রামকুমারী সিনহা স্বামীর নাম: রামচন্দ্র সিনহা বাড়ির নং : n0037 বয়স : 81 লিঙ্গ : মহিলা | WB/18/108/285320 ফটো উপলব্ধ | 500 নাম : সোনালী সিনহা পিতার নাম: অরবিন্দ কুমার সিনহা বাড়ির নং : 145 বয়স : 29 লিঙ্গ : মহিলা | SCG2687481 ফটো উপলব্ধ | 501 নাম : শুভেন্দু সিনহা পিতার নাম: অরবিন্দ কুমার সিনহা বাড়ির নং : 432 বয়স : 36 লিঙ্গ : পুরুষ | SCG1650084 ফটো উপলব্ধ |
| 502 নাম : অরবিন্দ কুমার সিনহা পিতার নাম: রাম চন্দ্র সিনহা বাড়ির নং : 145 বয়স : 59 লিঙ্গ : পুরুষ | LMW0547323 ফটো উপলব্ধ | 503 নাম : কার্তিক ভট্টাচার্য পিতার নাম: হাজারীলাল ভট্টাচার্য বাড়ির নং : 181/A বয়স : 56 লিঙ্গ : পুরুষ | LLQ0493080 ফটো উপলব্ধ | 504 নাম : বেলা ভট্টাচার্য স্বামীর নাম: কার্তিক ভট্টাচার্য বাড়ির নং : 181/A বয়স : 54 লিঙ্গ : মহিলা | LLQ0493098 ফটো উপলব্ধ |
| 505 নাম : সান্তনা রায় স্বামীর নাম: বাবলু রায় বাড়ির নং : 32 বয়স : 40 লিঙ্গ : মহিলা | DMB2606499 ফটো উপলব্ধ | 506 নাম : অনিল সিদ্ধ পিতার নাম: রাম চন্দ্র সিদ্ধ বাড়ির নং : 145 বয়স : 51 লিঙ্গ : পুরুষ | LMW4554085 ফটো উপলব্ধ | 507 নাম : প্রমোদ কুমার সিনহা পিতার নাম: রামচন্দ্র সিনহা বাড়ির নং : 145 বয়স : 47 লিঙ্গ : পুরুষ | LMW1892454 ফটো উপলব্ধ |
| 508 নাম : মিনা সিদ্ধ পিতার নাম: দেবী প্রসাদ মাহতো বাড়ির নং : 18৫ হাউস বয়স : 43 লিঙ্গ : মহিলা | SCG3073517 ফটো উপলব্ধ | 509 নাম : সুহাষ চন্দ্র সেন পিতার নাম: সখানাথ সেন বাড়ির নং : ফ.ল-উগ-10 বয়স : 81 লিঙ্গ : পুরুষ | SCG1485655 ফটো উপলব্ধ | 510 নাম : সপ্না সেন স্বামীর নাম: উত্তম সেন বাড়ির নং : 154 বয়স : 40 লিঙ্গ : মহিলা | SCG1867985 ফটো উপলব্ধ |



বিধানসভা নির্বাচনকেন্দ্রের নং, নাম : 150-যাদবপুর
ভাগ নং, নাম : 1-অজয় নগর

| | | | | | |
|---|--------------------------------|--|--------------------------------|--|--------------------------------|
| 511 নাম : উত্তম সেন পিতার নাম: শম্ভু সেন বাড়ির নং : 154 অজয় নগর বয়স : 49 লিঙ্গ : পুরুষ | SCG3477635 ফটো উপলব্ধ | 512 নাম : ভুবনমোহন সেন পিতার নাম: অনন্তবিজয় সেন বাড়ির নং : n0041 বয়স : 89 লিঙ্গ : পুরুষ | LMW4554101 ফটো উপলব্ধ | 513 নাম : বিভা সেন স্বামীর নাম: ভুবনমোহন সেন বাড়ির নং : n0041 বয়স : 76 লিঙ্গ : মহিলা | WB/18/108/285205 ফটো উপলব্ধ |
| 514 নাম : বিপ্লব সেন পিতার নাম: ভুবনমোহন সেন বাড়ির নং : n0041 বয়স : 55 লিঙ্গ : পুরুষ | WB/18/108/285547 ফটো উপলব্ধ | 515 নাম : বিক্রম সেন পিতার নাম: ভুবনমোহন সেন বাড়ির নং : n0041 বয়স : 49 লিঙ্গ : পুরুষ | WB/18/108/285644 ফটো উপলব্ধ | 516 নাম : নন্দিতা সেন পিতার নাম: নন্দদুলাল সেন বাড়ির নং : 188 বয়স : 49 লিঙ্গ : মহিলা | LMW4554127 ফটো উপলব্ধ |
| 517 নাম : সুরভ সেন পিতার নাম: ব্রজবল্লভ সেন বাড়ির নং : 120 বয়স : 69 লিঙ্গ : পুরুষ | LMW0547406 ফটো উপলব্ধ | 518 নাম : কম্পনা সেন স্বামীর নাম: সুরভ সেন বাড়ির নং : n0058 বয়স : 60 লিঙ্গ : মহিলা | LMW3790128 ফটো উপলব্ধ | 519 নাম : বিশ্বনাথ সেন পিতার নাম: শম্ভু সেন বাড়ির নং : n0072 বয়স : 53 লিঙ্গ : পুরুষ | WB/18/108/285478 ফটো উপলব্ধ |
| 520 নাম : গৌতম সেন পিতার নাম: শিব সেন বাড়ির নং : n0082 বয়স : 49 লিঙ্গ : পুরুষ | WB/18/108/285633 ফটো উপলব্ধ | 521 নাম : বাসন্তী সেন স্বামীর নাম: রবীন সেন বাড়ির নং : 113 বয়স : 67 লিঙ্গ : মহিলা | LMW4860870 ফটো উপলব্ধ | 522 নাম : মৌসুমী সেন পিতার নাম: রবীন সেন বাড়ির নং : 113 বয়স : 40 লিঙ্গ : মহিলা | LMW4860912 ফটো উপলব্ধ |
| 523 নাম : কুমা সেন স্বামীর নাম: বিশ্বনাথ সেন বাড়ির নং : 154 বয়স : 46 লিঙ্গ : মহিলা | SCG2489227 ফটো উপলব্ধ | 524 নাম : সোমেন সেন পিতার নাম: সুহাস সেন বাড়ির নং : 113A বয়স : 56 লিঙ্গ : পুরুষ | LMW4860938 ফটো উপলব্ধ | 525 নাম : অভেলি সেন (রায়) স্বামীর নাম: সোমেন সেন বাড়ির নং : 113/A বয়স : 56 লিঙ্গ : মহিলা | WB/18/112/717103 ফটো উপলব্ধ |
| 526 নাম : অভীক সেন গুপ্ত পিতার নাম: সুদীপ সেন গুপ্ত বাড়ির নং : 152 বয়স : 41 লিঙ্গ : পুরুষ | LMW4554606 ফটো উপলব্ধ | 527 নাম : শমীক সেন গুপ্ত পিতার নাম: সুদীপ সেন গুপ্ত বাড়ির নং : 152 বয়স : 40 লিঙ্গ : পুরুষ | LMW4554598 ফটো উপলব্ধ | 528 নাম : গিরীশ হালদার পিতার নাম: জগদীশ হালদার বাড়ির নং : 136 বয়স : 71 লিঙ্গ : পুরুষ | WB/18/108/285032 ফটো উপলব্ধ |
| 529 নাম : গোপাল হালদার পিতার নাম: বিজয় হালদার বাড়ির নং : 157 বয়স : 59 লিঙ্গ : পুরুষ | LMW4554150 ফটো উপলব্ধ | 530 নাম : মনিকা হালদার স্বামীর নাম: কলিঙ্গ প্রসাদ হালদার বাড়ির নং : 122 বয়স : 81 লিঙ্গ : মহিলা | SCG1650357 ফটো উপলব্ধ | 531 নাম : লিটন হালদার পিতার নাম: জমল হালদার বাড়ির নং : 90 বয়স : 90 লিঙ্গ : পুরুষ | SCG1650464 ফটো উপলব্ধ |
| 532 নাম : কমলা হালদার স্বামীর নাম: গিরীশ হালদার বাড়ির নং : 136 বয়স : 63 লিঙ্গ : মহিলা | WB/18/108/285312 ফটো উপলব্ধ | 533 নাম : পুতুল হালদার স্বামীর নাম: তপন হালদার বাড়ির নং : 150 বয়স : 36 লিঙ্গ : মহিলা | SCG2323582 ফটো উপলব্ধ | 534 নাম : তপন হালদার পিতার নাম: প্রসন্ন কুমার হালদার বাড়ির নং : 150 বয়স : 39 লিঙ্গ : পুরুষ | LMW4966263 ফটো উপলব্ধ |
| 535 নাম : অনিতা হালদার পিতার নাম: নীলকান্ত মণ্ডল বাড়ির নং : 150 বয়স : 44 লিঙ্গ : মহিলা | SCG2488955 ফটো উপলব্ধ | 536 নাম : পূর্ণিমা হালদার স্বামীর নাম: তাপস হালদার বাড়ির নং : 5/69 বয়স : 33 লিঙ্গ : মহিলা | SCG2323624 ফটো উপলব্ধ | 537 নাম : সোমা হালদার স্বামীর নাম: রবীন হালদার বাড়ির নং : 154 বয়স : 43 লিঙ্গ : মহিলা | LMW3192507 ফটো উপলব্ধ |
| 538 নাম : রবীন হালদার পিতার নাম: নীলকান্ত হালদার বাড়ির নং : n0036 বয়স : 48 লিঙ্গ : পুরুষ | LMW3789856 ফটো উপলব্ধ | 539 নাম : শেফালী হালদার স্বামীর নাম: কালু হালদার বাড়ির নং : 154 বয়স : 51 লিঙ্গ : মহিলা | WB/18/108/285410 ফটো উপলব্ধ | 540 নাম : কালু হালদার পিতার নাম: নীলকান্ত হালদার বাড়ির নং : 154 বয়স : 61 লিঙ্গ : পুরুষ | WB/18/108/285631 ফটো উপলব্ধ |

Application After
Judicial Officers

| | | | | | |
|---|------------------|--|------------|---|------------------|
| 541 নাম : নীলকান্ত হালদার পিতার নাম: লক্ষীকান্ত হালদার বাড়ির নং : 154 বয়স : 95 লিঙ্গ : পুরুষ | WB/18/108/285215 | 542 নাম : তাপস হালদার পিতার নাম: তপন হালদার বাড়ির নং : 5/100A বয়স : 37 লিঙ্গ : পুরুষ | LMW4861019 | 543 নাম : তপন হালদার পিতার নাম: বরুলাল হালদার বাড়ির নং : n0017 বয়স : 73 লিঙ্গ : পুরুষ | SCG3700655 |
| 544 নাম : অভিজিৎ হালদার পিতার নাম: বিনয় কৃষ্ণ হালদার বাড়ির নং : 147 বয়স : 45 লিঙ্গ : পুরুষ | SCG2489052 | 545 নাম : বুলন হালদার পিতার নাম: গিরিশ হালদার বাড়ির নং : 136 বয়স : 33 লিঙ্গ : মহিলা | SCG2323665 | 546 নাম : রনজিত হালদার পিতার নাম: বিনয় হালদার বাড়ির নং : 147 বয়স : 29 লিঙ্গ : পুরুষ | SCG2687655 |
| 547 নাম : শ্যামলী হালদার স্বামীর নাম: বিনয় কৃষ্ণ হালদার বাড়ির নং : 147 বয়স : 45 লিঙ্গ : মহিলা | SCG1867910 | 548 নাম : বিবেক হালদার পিতার নাম: বীরেন হালদার বাড়ির নং : 136 বয়স : 35 লিঙ্গ : পুরুষ | SCG1650571 | 549 নাম : উমা হালদার পিতার নাম: কলিঙ্গ হালদার বাড়ির নং : 122 বয়স : 40 লিঙ্গ : মহিলা | LMW4860730 |
| 550 নাম : পলাশ হালদার পিতার নাম: গিরিশ হালদার বাড়ির নং : 136 বয়স : 37 লিঙ্গ : পুরুষ | LMW4860532 | 551 নাম : বীরেন হালদার পিতার নাম: শরৎ চন্দ্র হালদার বাড়ির নং : 136 বয়স : 35 লিঙ্গ : পুরুষ | LMW4554549 | 552 নাম : রুমা হালদার স্বামীর নাম: কিঙ্কর হালদার বাড়ির নং : 156 বয়স : 50 লিঙ্গ : মহিলা | WB/18/108/246192 |
| 553 নাম : কিঙ্কর হালদার পিতার নাম: বাসু হালদার বাড়ির নং : 156 বয়স : 57 লিঙ্গ : পুরুষ | LMW3789864 | 554 নাম : রুস্পা হালদার পিতার নাম: তপন হালদার বাড়ির নং : 5/69 বয়স : 30 লিঙ্গ : মহিলা | SCG2852291 | 555 নাম : কৃষানু চক্রবর্তী পিতার নাম: কমল চক্রবর্তী বাড়ির নং : 147 বয়স : 21 লিঙ্গ : পুরুষ | SCG3608775 |
| 556 নাম : অপর্ণা ভট্টাচার্য পিতার নাম: বিমল ভট্টাচার্য বাড়ির নং : 165 বয়স : 22 লিঙ্গ : মহিলা | SCG3575131 | 557 নাম : সন্দীপ হালদার পিতার নাম: দুলাল হালদার বাড়ির নং : P/183 বয়স : 40 লিঙ্গ : পুরুষ | LMW4853081 | 558 নাম : বৃহস্পতি সরকার স্বামীর নাম: মনোজিৎ সরকার বাড়ির নং : W/O- মনোজিৎ সরকার। বয়স : 40 লিঙ্গ : মহিলা | SCG1628502 |
| 559 নাম : দীপ হালদার পিতার নাম: কিঙ্কর হালদার বাড়ির নং : 156 বয়স : 24 লিঙ্গ : পুরুষ | SCG3439601 | 560 নাম : কেশব হালদার পিতার নাম: নারায়ণ হালদার বাড়ির নং : 52 বয়স : 62 লিঙ্গ : পুরুষ | SCG3115367 | 561 নাম : অক্ষয় হালদার পিতার নাম: গোপাল হালদার বাড়ির নং : 157 বয়স : 27 লিঙ্গ : মহিলা | SCG3451341 |
| 562 নাম : কাকলি মণ্ডল মায়ের নাম: রেনুকা মণ্ডল বাড়ির নং : 74 এ বয়স : 32 লিঙ্গ : মহিলা | SHZ1632348 | 563 নাম : শুকদেব হালদার পিতার নাম: মনোরঞ্জন হালদার বাড়ির নং : 159 বয়স : 35 লিঙ্গ : পুরুষ | SCG2320885 | 564 নাম : কার্তিক গায়ন পিতার নাম: গৌরাজ গায়ন বাড়ির নং : 2/2 বয়স : 27 লিঙ্গ : পুরুষ | SCG3611191 |
| 565 নাম : দেবলীনা খান স্বামীর নাম: সুমিত্রা খান বাড়ির নং : 19/এ বয়স : 29 লিঙ্গ : মহিলা | SCG3614823 | 566 নাম : সোমনাথ বাগচি পিতার নাম: নিরাপদ বাগচি বাড়ির নং : 190 বয়স : 34 লিঙ্গ : পুরুষ | SCG3615317 | 567 নাম : রাহুল পোদ্দার পিতার নাম: রতন পোদ্দার বাড়ির নং : 152 বয়স : 21 লিঙ্গ : পুরুষ | SCG3615325 |
| 568 নাম : কাঞ্চন বৈদ্য পিতার নাম: কালিদাস চ্যাটার্জী বাড়ির নং : 1স্ট ফ্লোর, ফ্ল্যাট-1এ বয়স : 49 লিঙ্গ : মহিলা | RHQ2160414 | 569 নাম : গোপা ঘটক স্বামীর নাম: অভিজিৎ ঘটক বাড়ির নং : দ/122 রামগড় ত্রিধারা জিআর ফ্ল বয়স : 52 লিঙ্গ : মহিলা | SCG3637063 | 570 নাম : নিশা দগুপাট পিতার নাম: নিরঞ্জন দগুপাট বাড়ির নং : 164এ বিবেকানন্দ পার্ক বয়স : 21 লিঙ্গ : মহিলা | SCG3642469 |

| | | | | | |
|---|--------------------------|--|--------------------------|---|--------------------------|
| 571 নাম : সঞ্জিব ব্যানার্জী পিতার নাম: গৌর ব্যানার্জী বাড়ির নং : 365 বয়স : 47 লিঙ্গ : পুরুষ | LLH4223194 ফটো উপলব্ধ | 572 নাম : সৌমী পাহাড় পিতার নাম: দুলাল পাহাড় বাড়ির নং : 62, বয়স : 30 লিঙ্গ : মহিলা | REO1810290 ফটো উপলব্ধ | 573 নাম : অরুন মন্ডল পিতার নাম: বিশ্বজিৎ মন্ডল বাড়ির নং : 118 বয়স : 21 লিঙ্গ : পুরুষ | SCG3672128 ফটো উপলব্ধ |
| 574 নাম : রূপসা কুন্ডু পিতার নাম: রবি কুন্ডু বাড়ির নং : 199 বয়স : 25 লিঙ্গ : মহিলা | SCG3689684 ফটো উপলব্ধ | 575 নাম : তিয়াশা সাহা পিতার নাম: বিশ্বনাথ সাহা বাড়ির নং : পি/5এ বয়স : 22 লিঙ্গ : মহিলা | SCG3689783 ফটো উপলব্ধ | 576 নাম : শ্রুতি দাস পিতার নাম: বিজয় দাস বাড়ির নং : 49 বয়স : 20 লিঙ্গ : মহিলা | SCG3689817 ফটো উপলব্ধ |
| 577 নাম : আশা মিত্তী পিতার নাম: রঞ্জিত মিত্তী বাড়ির নং : 155 বয়স : 19 লিঙ্গ : মহিলা | SCG3687894 ফটো উপলব্ধ | 578 নাম : সুপ্রিয়া দাস পিতার নাম: সৌমেন দাস বাড়ির নং : 194 বয়স : 30 লিঙ্গ : মহিলা | SCG2493872 ফটো উপলব্ধ | 579 নাম : সুদীপ্তা বিশ্বাস পিতার নাম: সমীর বিশ্বাস বাড়ির নং : 84 বয়স : 34 লিঙ্গ : মহিলা | SCG2130920 ফটো উপলব্ধ |
| 580 নাম : সোহন সাহা পিতার নাম: অসীম সাহা বাড়ির নং : 173এ বয়স : 29 লিঙ্গ : পুরুষ | SCG2958783 ফটো উপলব্ধ | 581 নাম : শম্পা হালদার স্বামীর নাম: অভিজিৎ হালদার বাড়ির নং : 147এ বয়স : 33 লিঙ্গ : মহিলা | SCG3700036 ফটো উপলব্ধ | 582 নাম : মিঠু রাণ্ডান স্বামীর নাম: রবীন্দ্র নাথ রণ্ডান বাড়ির নং : 131 বয়স : 53 লিঙ্গ : মহিলা | SCG3703741 ফটো উপলব্ধ |
| 583 নাম : শুভদীপ রয় পিতার নাম: দেবব্রত রয় বাড়ির নং : 68 বয়স : 20 লিঙ্গ : পুরুষ | SCG3703725 ফটো উপলব্ধ | | | | |



| | | |
|---|---|------------|
| 584 | 1 | SCG3737137 |
| নাম : তিয়াশা সরদার পিতার নাম: রামকৃষ্ণ সরদার বাড়ির নং : 176/এ বিবেকানন্দ পার্ক বয়স : 23 লিঙ্গ : মহিলা | | ফটো উপলব্ধ |

| | | |
|---|---|------------|
| 585 | 1 | SCG3737145 |
| নাম : অনিতা সরদার স্বামীর নাম: রামকৃষ্ণ সরদার বাড়ির নং : 176/এ বিবেকানন্দ পার্ক বয়স : 43 লিঙ্গ : মহিলা | | ফটো উপলব্ধ |

| | | |
|--|---|------------|
| 586 | 1 | SCG3739125 |
| নাম : রামকৃষ্ণ সরদার পিতার নাম: বিজয় সরদার বাড়ির নং : 176/এ বয়স : 43 লিঙ্গ : পুরুষ | | ফটো উপলব্ধ |



| | | | | | | | | | | | | | | |
|-----|---|------------|------------|--|-----|---|------------|------------|--|-----|---|------------|------------|---|
| 587 | 1 | SCG3759578 | ফটো উপলব্ধ | নাম : রবীন্দ্রনাথ সাহা পিতার নাম: ভোলানাথ সাহা বাড়ির নং : 92 বয়স : 66 লিঙ্গ : পুরুষ | 588 | 1 | SCG3764271 | ফটো উপলব্ধ | নাম : তন্ময় রায় পিতার নাম: তাপস রায় বাড়ির নং : 180 বয়স : 18 লিঙ্গ : পুরুষ | 589 | 1 | SCG3769411 | ফটো উপলব্ধ | নাম : প্রিয়াশা মন্ডল পিতার নাম: প্রশান্ত মন্ডল বাড়ির নং : 137/ভি পার্ক অজয়নগর বয়স : 19 লিঙ্গ : মহিলা |
| 590 | 1 | SCG3770401 | ফটো উপলব্ধ | নাম : আয়ুশ প্রধান পিতার নাম: সুবোধ চন্দ্র প্রধান বাড়ির নং : 102-এ বয়স : 18 লিঙ্গ : পুরুষ | 591 | 1 | SCG3780350 | ফটো উপলব্ধ | নাম : সোমা ঘোষ স্বামীর নাম: সত্যজিৎ ঘোষ বাড়ির নং : 57 বয়স : 34 লিঙ্গ : মহিলা | 592 | 1 | SCG3787686 | ফটো উপলব্ধ | নাম : দেবমাল্য সাহা পিতার নাম: রাজীব সাহা বাড়ির নং : 20 বয়স : 18 লিঙ্গ : পুরুষ |
| 593 | 1 | SCG3787744 | ফটো উপলব্ধ | নাম : শ্রাবন্তী দাস স্বামীর নাম: রানা মাল্লা বাড়ির নং : 99 বয়স : 35 লিঙ্গ : মহিলা | 594 | 1 | SCG3787736 | ফটো উপলব্ধ | নাম : শৌভিক সাহা পিতার নাম: কৃষ্ণ সাহা বাড়ির নং : 175 বয়স : 19 লিঙ্গ : পুরুষ | 595 | 1 | SCG3787728 | ফটো উপলব্ধ | নাম : রিয়া রায় পিতার নাম: তপন রায় বাড়ির নং : 95এ বয়স : 19 লিঙ্গ : মহিলা |
| 596 | 1 | SCG3787710 | ফটো উপলব্ধ | নাম : বিপ্লব রায় পিতার নাম: গৌরানন্দ রায় বাড়ির নং : 46 বয়স : 53 লিঙ্গ : পুরুষ | 597 | 1 | SCG3787702 | ফটো উপলব্ধ | নাম : পৌসালি দাস পিতার নাম: দুলাল দাস বাড়ির নং : 26 বয়স : 18 লিঙ্গ : মহিলা | 598 | 1 | SCG3787694 | ফটো উপলব্ধ | নাম : অরুণ সমাদ্দার পিতার নাম: অমল সমাদ্দার বাড়ির নং : 2/21 বয়স : 21 লিঙ্গ : পুরুষ |
| 599 | 1 | SCG3787678 | ফটো উপলব্ধ | নাম : শ্রেয়া প্রধান পিতার নাম: সুবোধ চন্দ্র প্রধান বাড়ির নং : 102 - এ বয়স : 20 লিঙ্গ : মহিলা | 600 | 1 | SCG3787660 | ফটো উপলব্ধ | নাম : সুপ্রো মজুমদার পিতার নাম: নিমাই মজুমদার বাড়ির নং : সি/19 বয়স : 21 লিঙ্গ : পুরুষ | 601 | 1 | SCG3787652 | ফটো উপলব্ধ | নাম : সোনি কুমারী সিনহা স্বামীর নাম: প্রমোদ কুমার সিনহা বাড়ির নং : রাঘব রেজিডেন্সী, 2এনডি ফোর, ফ বয়স : 33 লিঙ্গ : মহিলা |

নির্বাচক সংখ্যার সারসংক্ষেপ :

A) নির্বাচকের সংখ্যা :

| | নির্বাচক তালিকার প্রকৃতি | নির্বাচক তালিকার পরিচিতি : | নির্বাচকের সংখ্যা : | | | | |
|--|---|----------------------------|---|-------|--------------|-----|-----|
| | | | পুরুষ | মহিলা | তৃতীয় লিঙ্গ | মোট | |
| I | মূল তালিকা | মূল তালিকা | বিশেষ নিবিড় সংশোধন ২০২৬ এর চূড়ান্ত ভোটার তালিকার সহিত 09-04-2026 তারিখ অবধি সংশোধিত নির্বাচক তালিকা | 291 | 292 | 0 | 583 |
| II | 1- সংযোজন তালিকা | সংযোজনী 1 | বিশেষ সংক্ষিপ্ত সংশোধন 2026 | 1 | 2 | 0 | 3 |
| | | সংযোজনী 2 | ধারাবাহিক সংশোধন 2026 | 8 | 7 | 0 | 15 |
| | | | মোট | 9 | 9 | 0 | 18 |
| III | 2- বিয়োজন তালিকা | সংযোজনী 1 | বিশেষ সংক্ষিপ্ত সংশোধন 2026 | 0 | 0 | 0 | 0 |
| | | সংযোজনী 2 | ধারাবাহিক সংশোধন 2026 | 0 | 0 | 0 | 0 |
| | | | মোট | 0 | 0 | 0 | 0 |
| IV | 'লিঙ্গ ক্ষেত্রের' পরিবর্তনের কারণে পার্থক্য | | | 0 | 0 | 0 | 0 |
| V | বিচারপ্রক্রিয়ার অধীনস্থ | | | 0 | 0 | 0 | 0 |
| VI | বিচার বিভাগীয় আধিকারিক কর্তৃক বিচারপূর্বক নিষ্পত্তির পর বিয়োজিত | | | 15 | 14 | 0 | 29 |
| নির্বাচকের মোট সংখ্যা (I+II-III+IV-V-VI) | | | | 285 | 287 | 0 | 572 |

B) ক্রটি সংশোধনের সংখ্যা :

| নির্বাচক তালিকার প্রকৃতি | নির্বাচক তালিকার পরিচিতি : | ক্রটি সংশোধনের সংখ্যা : |
|--------------------------|-----------------------------|-------------------------|
| সংযোজনী 1 | বিশেষ সংক্ষিপ্ত সংশোধন 2026 | 0 |
| সংযোজনী 2 | ধারাবাহিক সংশোধন 2026 | 6 |
| | মোট | 6 |

নির্বাচক নিবন্ধন আধিকারিকের স্বাক্ষর

E-মৃত, S-স্থানান্তরিত, R-একাধিকবার অন্তর্ভুক্ত, M-নিখোঁজ, Q-যোগ্য নহে