

নির্বাচক তালিকা 2026 S25 পশ্চিমবঙ্গ



বিধানসভা নির্বাচনক্ষেত্রের নং, নাম ও সংরক্ষণের স্থিতি : 150 - যাদবপুর (সাধারণ)		অংশ নং : 136																			
বিধানসভা নির্বাচনক্ষেত্রটি যে লোকসভা নির্বাচনক্ষেত্রের / ক্ষেত্রসমূহের অন্তর্ভুক্ত তার নং, নাম ও সংরক্ষণ স্থিতি : 22 - যাদবপুর (সাধারণ)																					
1. সংশোধনের পূর্ণ বিবরণ																					
সংশোধনের বৎসর :	2026	নির্বাচক তালিকার পরিচিতি :																			
ভিত্তি তারিখ :	01-01-2026	বিশেষ নিবিড় সংশোধন ২০২৬ এর চূড়ান্ত ভোটার তালিকার সহিত 09-04-2026 তারিখ অবধি সংশোধিত নির্বাচক তালিকা																			
সংশোধনের প্রকৃতি :	ধারাবাহিক সংশোধন 2026																				
প্রকাশনার তারিখ :	09-04-2026																				
2. অংশ ও নির্বাচনী এলাকার পূর্ণ বিবরণ :																					
অংশের ভাগ নং ও নাম :																					
1-বুদের হাট		<table border="1" style="width: 100%; border-collapse: collapse;"> <tr> <td>প্রধান শহর/গ্রাম</td> <td>: কোলকাতা মিউনিসিপাল কর্পোরেশন</td> </tr> <tr> <td>ওয়ার্ড</td> <td>: 109</td> </tr> <tr> <td>থানা</td> <td>: পঞ্চসায়র</td> </tr> <tr> <td>গ্রাম পঞ্চগয়েত</td> <td>:</td> </tr> <tr> <td>ব্লক</td> <td>:</td> </tr> <tr> <td>মহকুমা</td> <td>:</td> </tr> <tr> <td>জেলা</td> <td>: দক্ষিণ 24 পরগণা</td> </tr> <tr> <td>পিন</td> <td>: 700099</td> </tr> </table>				প্রধান শহর/গ্রাম	: কোলকাতা মিউনিসিপাল কর্পোরেশন	ওয়ার্ড	: 109	থানা	: পঞ্চসায়র	গ্রাম পঞ্চগয়েত	:	ব্লক	:	মহকুমা	:	জেলা	: দক্ষিণ 24 পরগণা	পিন	: 700099
প্রধান শহর/গ্রাম	: কোলকাতা মিউনিসিপাল কর্পোরেশন																				
ওয়ার্ড	: 109																				
থানা	: পঞ্চসায়র																				
গ্রাম পঞ্চগয়েত	:																				
ব্লক	:																				
মহকুমা	:																				
জেলা	: দক্ষিণ 24 পরগণা																				
পিন	: 700099																				
3. ভোট গ্রহন কেন্দ্রের পূর্ণ বিবরণ :																					
ভোট গ্রহন কেন্দ্রের নং, নাম :		ভোট গ্রহন কেন্দ্রের শ্রেণী :		শহরাঞ্চল																	
136 - পৌর নিগম প্রাথমিক বিদ্যালয়		এই অংশে সহায়ক ভোটগ্রহন কেন্দ্রের সংখ্যা :		0																	
ভোট গ্রহন কেন্দ্রের ঠিকানা :																					
পৌর নিগম প্রাথমিক বিদ্যালয়, রুম-৩, বুদেরহাট																					
4. নির্বাচকের সংখ্যা :																					
প্রথম ক্রমিক নং	শেষ ক্রমিক নং	মোট সংখ্যা																			
		পুরুষ	মহিলা	তৃতীয় লিঙ্গ	মোট																
1	527	248	267	0	515																

নির্বাচক নিবন্ধন আধিকারিকের স্বাক্ষর

Nazri Naksha



Google Map View



Polling Station Building Front View



Polling Station Front View



Cad View

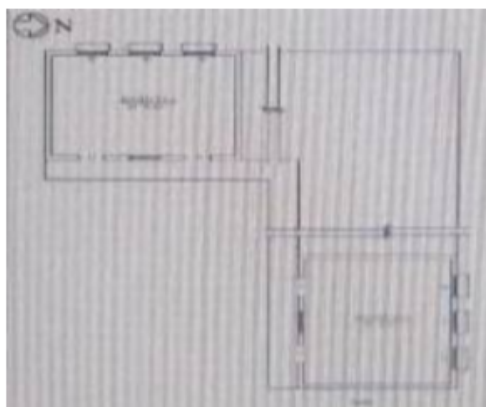

Key MAP View

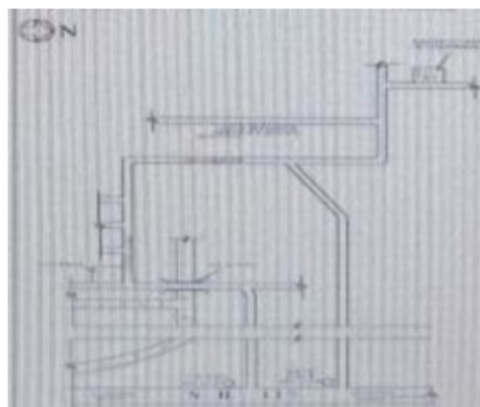

1 নাম : স্বপন শেঠ পিতার নাম: চণ্ডী চরণ শেঠ বাড়ির নং : 63 বয়স : 54 লিঙ্গ : পুরুষ	SCG1868751 ফটো উপলব্ধ	2 নাম : অনিমা মুখার্জী স্বামীর নাম: নিত্যাগোপাল মুখার্জী বাড়ির নং : 81 বয়স : 62 লিঙ্গ : মহিলা	SCG1432475 ফটো উপলব্ধ	3 নাম : রাধি তালুকদার স্বামীর নাম: চঞ্চল চন্দ্র তালুকদার বাড়ির নং : n0237 বয়স : 37 লিঙ্গ : মহিলা	SCG1432459 ফটো উপলব্ধ
4 নাম : সঞ্জয় তালুকদার পিতার নাম: নির্মল চন্দ্র তালুকদার বাড়ির নং : 53 বয়স : 36 লিঙ্গ : পুরুষ	SCG1432442 ফটো উপলব্ধ	5 নাম : অনুপ দাস পিতার নাম: অধীর দাস বাড়ির নং : n0235 বয়স : 38 লিঙ্গ : পুরুষ	SCG1868785 ফটো উপলব্ধ	6 নাম : সীমা দাস পিতার নাম: অধীর দাস বাড়ির নং : n0234 বয়স : 37 লিঙ্গ : পুরুষ	SCG1868777 ফটো উপলব্ধ
7 নাম : কার্তিক মন্ডল পিতার নাম: লক্ষ্মণ মন্ডল বাড়ির নং : 13 বয়স : 36 লিঙ্গ : পুরুষ	SCG1432400 ফটো উপলব্ধ	8 নাম : গীতা ধর মায়ের নাম: বীণা ধর বাড়ির নং : 39 বয়স : 43 লিঙ্গ : মহিলা	SCG1432392 ফটো উপলব্ধ	9 নাম : শুক্লা হালদার স্বামীর নাম: গোবিন্দ হালদার বাড়ির নং : 67 বয়স : 45 লিঙ্গ : মহিলা	SCG1432350 ফটো উপলব্ধ
10 নাম : মহঃ জহর পিতার নাম: আবুল হোসেন বাড়ির নং : 108 বয়স : 54 লিঙ্গ : পুরুষ	LBD0980110 ফটো উপলব্ধ	11 নাম : হাজীরা বিবি স্বামীর নাম: মহঃ জহর বাড়ির নং : 108 বয়স : 49 লিঙ্গ : মহিলা	LBD5406533 ফটো উপলব্ধ	12 নাম : অলোক আচার পিতার নাম: বিষ্ণুপদ আচার বাড়ির নং : 13C বয়স : 59 লিঙ্গ : পুরুষ	SCG0525733 ফটো উপলব্ধ
13 নাম : ইতিরানী আচার স্বামীর নাম: অলোক আচার বাড়ির নং : 13C বয়স : 51 লিঙ্গ : মহিলা	SCG0525725 ফটো উপলব্ধ	14 নাম : বিশ্বনাথ ওঝা পিতার নাম: শিব নারায়ণ ওঝা বাড়ির নং : 68 বয়স : 40 লিঙ্গ : পুরুষ	SCG3273133 ফটো উপলব্ধ	15 নাম : বিপ্রজীৎ বিশ্বাস পিতার নাম: বিকাশ বিশ্বাস বাড়ির নং : 55 বয়স : 33 লিঙ্গ : পুরুষ	SCG2324242 ফটো উপলব্ধ
16 নাম : সোমনাথ কুন্ডু পিতার নাম: স্বপন কুন্ডু বাড়ির নং : 2/41 বয়স : 35 লিঙ্গ : পুরুষ	SCG1868793 ফটো উপলব্ধ	17 নাম : কবিতা কয়াল স্বামীর নাম: বুদ্ধদেব কয়াল বাড়ির নং : 65 বয়স : 34 লিঙ্গ : মহিলা	SCG2760445 ফটো উপলব্ধ	18 নাম : বুদ্ধদেব কয়াল পিতার নাম: জীবন কৃষ্ণ কয়াল বাড়ির নং : 65 বয়স : 44 লিঙ্গ : পুরুষ	SCG2760437 ফটো উপলব্ধ
19 নাম : সুপর্ণা কয়াল পিতার নাম: বৃন্দদেব কয়াল বাড়ির নং : 65 বয়স : 22 লিঙ্গ : মহিলা	SCG3629805 ফটো উপলব্ধ	20 নাম : মহারাজ কয়াল পিতার নাম: বৃন্দদেব কয়াল বাড়ির নং : 65 বয়স : 20 লিঙ্গ : পুরুষ	SCG3631835 ফটো উপলব্ধ	21 নাম : সুভাষ কয়াল পিতার নাম: কালীপদ কয়াল বাড়ির নং : 158 বয়স : 66 লিঙ্গ : পুরুষ	SCG3266152 ফটো উপলব্ধ
22 নাম : শিবানী কর্মকার স্বামীর নাম: বলরাম কর্মকার বাড়ির নং : 28 বয়স : 55 লিঙ্গ : মহিলা	LMW0492900 ফটো উপলব্ধ	23 নাম : সন্তোষ কর্মকার পিতার নাম: জীতেন্দ্র বাড়ির নং : 8 বয়স : 66 লিঙ্গ : পুরুষ	WB/18/108/282142 ফটো উপলব্ধ	24 নাম : মেনকা কর্মকার স্বামীর নাম: অমর কর্মকার বাড়ির নং : n0820 বয়স : 54 লিঙ্গ : মহিলা	SCG2977932 ফটো উপলব্ধ
25 নাম : সাগর কর্মকার পিতার নাম: অমর কর্মকার বাড়ির নং : n0466 বয়স : 35 লিঙ্গ : পুরুষ	SCG2577005 ফটো উপলব্ধ	26 নাম : পৌরব কর্মকার পিতার নাম: ত্রিনাথ কর্মকার বাড়ির নং : 1/53 বয়স : 32 লিঙ্গ : পুরুষ	SCG2490837 ফটো উপলব্ধ	27 নাম : মামনি কর্মকার পিতার নাম: ত্রিনাথ কর্মকার বাড়ির নং : 1/53 বয়স : 42 লিঙ্গ : মহিলা	SCG2490597 ফটো উপলব্ধ
28 নাম : মাম কর্মকার পিতার নাম: ত্রিনাথ কর্মকার বাড়ির নং : 1/53 বয়স : 39 লিঙ্গ : মহিলা	SCG2490589 ফটো উপলব্ধ	29 নাম : মুনেশ্বর কামাট পিতার নাম: আক্কি লাল কামাট বাড়ির নং : 51 বয়স : 39 লিঙ্গ : পুরুষ	SCG3536059 ফটো উপলব্ধ	30 নাম : মমতা খাসকেল মায়ের নাম: শুক্লা খাসকেল বাড়ির নং : 36 বয়স : 26 লিঙ্গ : মহিলা	SCG3266970 ফটো উপলব্ধ

31 নাম : কালিপদ খাসখেল পিতার নাম: খুদিরাম খাসখেল বাড়ির নং : n0320 বয়স : 50 লিঙ্গ : পুরুষ	SCG2324267 ফটো উপলব্ধ	32 নাম : শুক্লা খাসখেল স্বামীর নাম: কালিপদ খাসখেল বাড়ির নং : n0329 বয়স : 45 লিঙ্গ : মহিলা	SCG2324408 ফটো উপলব্ধ	33 নাম : প্রিয়াঙ্কা গুহ পিতার নাম: মাধবী গুহ বাড়ির নং : 26 বয়স : 25 লিঙ্গ : মহিলা	SCG3267994 ফটো উপলব্ধ
34 নাম : মাধবী গুহ (মণ্ডল) পিতার নাম: মৃত্যুঞ্জয় মণ্ডল বাড়ির নং : n0440 বয়স : 48 লিঙ্গ : মহিলা	SCG2490878 ফটো উপলব্ধ	35 নাম : অভিজিৎ গায়েন পিতার নাম: ফনি গায়েন বাড়ির নং : 41 বয়স : 32 লিঙ্গ : পুরুষ	SCG2577021 ফটো উপলব্ধ	# 36 নাম : ফনি গায়েন পিতার নাম: কৃষ্ণকান্ত গায়েন বাড়ির নং : 41 বয়স : 56 লিঙ্গ : পুরুষ	XCZ1001478 ফটো উপলব্ধ
37 নাম : বিশ্বজিৎ গায়েন পিতার নাম: ফনী গায়েন বাড়ির নং : 41 বয়স : 24 লিঙ্গ : পুরুষ	SCG3527868 ফটো উপলব্ধ	38 নাম : অসীমা গায়েন হালদার পিতার নাম: পরেশ চন্দ্র হালদার বাড়ির নং : 6 বয়স : 41 লিঙ্গ : মহিলা	SCG2131142 ফটো উপলব্ধ	39 নাম : মালতী গোলদার স্বামীর নাম: নিরঞ্জন গোলদার বাড়ির নং : n0136 বয়স : 46 লিঙ্গ : মহিলা	LMW4555702 ফটো উপলব্ধ
40 নাম : পূজা গোলদার পিতার নাম: নিরঞ্জন গোলদার বাড়ির নং : 79 বয়স : 32 লিঙ্গ : মহিলা	SCG2324770 ফটো উপলব্ধ	41 নাম : রুমা দাস স্বামীর নাম: কানাই দাস বাড়ির নং : বি1 বয়স : 46 লিঙ্গ : মহিলা	SCG3559770 ফটো উপলব্ধ	42 নাম : নমিতা ঘোষ স্বামীর নাম: খোকন ঘোষ বাড়ির নং : 52 বয়স : 51 লিঙ্গ : মহিলা	SCG3231313 ফটো উপলব্ধ
43 নাম : শিউলি ঘোষ পিতার নাম: সুধনা ঘোষ বাড়ির নং : 1/96 বয়স : 40 লিঙ্গ : মহিলা	SCG0522730 ফটো উপলব্ধ	44 নাম : অপর্ণা ঘোষ পিতার নাম: সুধনা ঘোষ বাড়ির নং : 1/96 বয়স : 34 লিঙ্গ : মহিলা	LMW4222584 ফটো উপলব্ধ	45 নাম : রানু ঘোষ স্বামীর নাম: শম্ভু ঘোষ বাড়ির নং : 155 বয়স : 58 লিঙ্গ : মহিলা	LMW4222667 ফটো উপলব্ধ
46 নাম : গোপাল চক্রবর্তী পিতার নাম: যতীন্দ্র চক্রবর্তী বাড়ির নং : n0107 বয়স : 49 লিঙ্গ : পুরুষ	WB/18/108/258253 ফটো উপলব্ধ	47 নাম : পৌলমী চৌধুরী পিতার নাম: প্রদ্যুত কুমার চৌধুরী বাড়ির নং : 42 বয়স : 24 লিঙ্গ : মহিলা	SCG3266632 ফটো উপলব্ধ	48 নাম : কানন জাতুয়া স্বামীর নাম: সমীর জাতুয়া বাড়ির নং : 3 বয়স : 67 লিঙ্গ : মহিলা	LMW4555744 ফটো উপলব্ধ
49 নাম : সরোজ যাতুয়া পিতার নাম: সমীর যাতুয়া বাড়ির নং : n0075 বয়স : 46 লিঙ্গ : পুরুষ	LMW2099513 ফটো উপলব্ধ	50 নাম : শুভঙ্কর সাতুয়া পিতার নাম: সমীর সাতুয়া বাড়ির নং : 3 বয়স : 38 লিঙ্গ : পুরুষ	LMW3794286 ফটো উপলব্ধ	51 নাম : মামনী জাতুয়া স্বামীর নাম: সুভঙ্কর জাতুয়া বাড়ির নং : 3 বয়স : 26 লিঙ্গ : মহিলা	SCG3559820 ফটো উপলব্ধ
52 নাম : উৎপেলেন্দু জানা পিতার নাম: সুকুমার জানা বাড়ির নং : 158 বয়স : 35 লিঙ্গ : পুরুষ	NNS1415702 ফটো উপলব্ধ	53 নাম : মঞ্জু জানা স্বামীর নাম: উৎপেলেন্দু জানা বাড়ির নং : 158 বয়স : 27 লিঙ্গ : মহিলা	SCG3525987 ফটো উপলব্ধ	54 নাম : বর্ষা জানা স্বামীর নাম: গৌতম জানা বাড়ির নং : না বয়স : 23 লিঙ্গ : মহিলা	SCG3526001 ফটো উপলব্ধ
55 নাম : শিপ্রা জানা স্বামীর নাম: সঞ্জিত জানা বাড়ির নং : না বয়স : 30 লিঙ্গ : মহিলা	SCG3526043 ফটো উপলব্ধ	56 নাম : ছবিরানী জানা স্বামীর নাম: সুভাষ জানা বাড়ির নং : 158 বয়স : 57 লিঙ্গ : মহিলা	LMW4222675 ফটো উপলব্ধ	57 নাম : অরিপদম জানা মায়ের নাম: ছবিরানী জানা বাড়ির নং : 158 বয়স : 40 লিঙ্গ : পুরুষ	LMW4557112 ফটো উপলব্ধ
58 নাম : কৃষ্ণা জানা স্বামীর নাম: সুরেন্দ্র জানা বাড়ির নং : n0342 বয়স : 47 লিঙ্গ : মহিলা	SCG2324762 ফটো উপলব্ধ	59 নাম : গৌতম জানা পিতার নাম: সুরেন্দ্র জানা বাড়ির নং : n0342 বয়স : 29 লিঙ্গ : পুরুষ	SCG2688133 ফটো উপলব্ধ	60 নাম : সুস্মিতা জানা পিতার নাম: সুরেন্দ্র জানা বাড়ির নং : n0344 বয়স : 31 লিঙ্গ : মহিলা	SCG2324788 ফটো উপলব্ধ

বিধানসভা নির্বাচনক্ষেত্রের নং, নাম : 150-মাদবপুর
ভাগ নং, নাম : 1-বুদের হাট

61 নাম : ত্রিদিব জানা পিতার নাম: নিহার জানা বাড়ির নং : 45 বয়স : 32 লিঙ্গ : পুরুষ	SCG3267598	ফটো উপলব্ধ	62 নাম : আলপনা জানা স্বামীর নাম: ত্রিদিব জানা বাড়ির নং : 8এফজি3 বয়স : 23 লিঙ্গ : মহিলা	SCG3637006	ফটো উপলব্ধ	63 নাম : তন্ময় তরফদার পিতার নাম: তপস ভাফাদার বাড়ির নং : 37 বয়স : 27 লিঙ্গ : পুরুষ	SCG3026879	ফটো উপলব্ধ
64 নাম : সৈকত ত্রিপাঠী পিতার নাম: স্বপন কুমার ত্রিপাঠী বাড়ির নং : 1 বয়স : 35 লিঙ্গ : পুরুষ	SCG1485788	ফটো উপলব্ধ	65 নাম : পম্পা ত্রিপাঠী স্বামীর নাম: সৈকত ত্রিপাঠী বাড়ির নং : 000 বয়স : 32 লিঙ্গ : মহিলা	SCG3267036	ফটো উপলব্ধ	66 নাম : উমা তলা পিতার নাম: অনুপ কুমার তলা বাড়ির নং : 82 বয়স : 48 লিঙ্গ : মহিলা	SCG2028413	ফটো উপলব্ধ
67 নাম : অনিমা তাঁতি মায়ের নাম: গীতা তাঁতি বাড়ির নং : n0368 বয়স : 35 লিঙ্গ : মহিলা	SCG2490233	ফটো উপলব্ধ	68 নাম : গীতা তাঁতি স্বামীর নাম: ব্রজেন তাঁতি বাড়ির নং : n0341 বয়স : 60 লিঙ্গ : মহিলা	SCG2324754	ফটো উপলব্ধ	69 নাম : সমীর তাঁতি পিতার নাম: ব্রজেন তাঁতি বাড়ির নং : 1 বয়স : 37 লিঙ্গ : পুরুষ	SCG2490381	ফটো উপলব্ধ
70 নাম : চঞ্চল চন্দ্র তালুকদার পিতার নাম: নির্মল চন্দ্র তালুকদার বাড়ির নং : 95 বয়স : 35 লিঙ্গ : পুরুষ	SCG1652098	ফটো উপলব্ধ	71 নাম : কম্পনা তালুকদার স্বামীর নাম: নিবারন তালুকদার বাড়ির নং : 94 বয়স : 56 লিঙ্গ : মহিলা	LMW1906130	ফটো উপলব্ধ	72 নাম : ঋতু দত্ত স্বামীর নাম: রিপন দত্ত বাড়ির নং : 26 বয়স : 40 লিঙ্গ : মহিলা	SCG3087335	ফটো উপলব্ধ
73 নাম : পায়েল দত্ত পিতার নাম: বাপি দত্ত বাড়ির নং : 34 বয়স : 26 লিঙ্গ : মহিলা	SCG3309697	ফটো উপলব্ধ	74 নাম : রূপ দাস মায়ের নাম: কবিতা দাস বাড়ির নং : 61-বী বয়স : 25 লিঙ্গ : পুরুষ	SCG3579695	ফটো উপলব্ধ	75 নাম : রমা দাশগুপ্ত স্বামীর নাম: অমল দাশগুপ্ত বাড়ির নং : LP222/3/10 বয়স : 50 লিঙ্গ : মহিলা	SCG0525626	ফটো উপলব্ধ
76 নাম : অমল দাশগুপ্ত পিতার নাম: মোহন বাঁশী দাশগুপ্ত বাড়ির নং : LP-222/3/1 বয়স : 57 লিঙ্গ : পুরুষ	SCG0525634	ফটো উপলব্ধ	77 নাম : বংশী দাস পিতার নাম: খগেন চন্দ্র দাস বাড়ির নং : 12 বয়স : 49 লিঙ্গ : পুরুষ	SCG2852671	ফটো উপলব্ধ	78 নাম : রাজেশ দাস পিতার নাম: সমীর দাস বাড়ির নং : 49 বয়স : 28 লিঙ্গ : পুরুষ	SCG2852697	ফটো উপলব্ধ
79 নাম : সায়নী দাস পিতার নাম: শংকর দাস বাড়ির নং : 10 বয়স : 28 লিঙ্গ : মহিলা	SCG2852994	ফটো উপলব্ধ	80 নাম : অলোকা দাস পিতার নাম: বাবুল দাস বাড়ির নং : n0786 বয়স : 31 লিঙ্গ : মহিলা	SCG2977668	ফটো উপলব্ধ	81 নাম : রোনো দাস পিতার নাম: স্বপন দাস বাড়ির নং : 3 বয়স : 33 লিঙ্গ : পুরুষ	SCG3270642	ফটো উপলব্ধ
82 নাম : সোমনাথ দাস পিতার নাম: নিবারণ দাস বাড়ির নং : 1/39 বয়স : 24 লিঙ্গ : পুরুষ	SCG3267614	ফটো উপলব্ধ	83 নাম : অভিজিৎ দাস পিতার নাম: সদানন্দ দাস বাড়ির নং : 54 নবদীগন্ত, ব্লক - এ বয়স : 40 লিঙ্গ : পুরুষ	KNH2534337	ফটো উপলব্ধ	84 নাম : পরিমল দাস পিতার নাম: হিদোমোহন দাস বাড়ির নং : 18 বয়স : 54 লিঙ্গ : পুরুষ	SCG3160595	ফটো উপলব্ধ
85 নাম : জগদীশ দাস পিতার নাম: অমেশ দাস বাড়ির নং : 37 বয়স : 33 লিঙ্গ : পুরুষ	SCG3160736	ফটো উপলব্ধ	86 নাম : তনু দাস পিতার নাম: ভরত দাস বাড়ির নং : 208/35/27 বয়স : 35 লিঙ্গ : মহিলা	SCG1652049	ফটো উপলব্ধ	87 নাম : দীপালি দাস স্বামীর নাম: স্বপন দাস বাড়ির নং : 122 বয়স : 44 লিঙ্গ : মহিলা	SCG3270717	ফটো উপলব্ধ
88 নাম : বিমল দাস পিতার নাম: অতুল চন্দ্র দাস বাড়ির নং : 37 বয়স : 61 লিঙ্গ : পুরুষ	SCG2977502	ফটো উপলব্ধ	89 নাম : রাকেশ দাস পিতার নাম: শঙ্কর দাস বাড়ির নং : 85 বয়স : 23 লিঙ্গ : পুরুষ	SCG3274420	ফটো উপলব্ধ	90 নাম : দীপ দাস পিতার নাম: পবিত্র দাস বাড়ির নং : 61এ বয়স : 28 লিঙ্গ : পুরুষ	SCG3266111	ফটো উপলব্ধ



91 নাম : ঋতু দাস মায়ের নাম : অঞ্জনা দাস বাড়ির নং : 0000 বয়স : 26 লিঙ্গ : পুরুষ	SCG3272077 ফটো উপলব্ধ	92 নাম : সংগীতা দাস পিতার নাম : নিবারণ দাস বাড়ির নং : 1/39 বয়স : 27 লিঙ্গ : মহিলা	SCG3266103 ফটো উপলব্ধ	93 নাম : পিঙ্কি দাস স্বামীর নাম : পরিতোষ দাস বাড়ির নং : 14 বয়স : 40 লিঙ্গ : মহিলা	SCG3266434 ফটো উপলব্ধ
94 নাম : উত্তম দাস মায়ের নাম : সরস্বতী দাস বাড়ির নং : 45/2বি বয়স : 26 লিঙ্গ : পুরুষ	SCG3267143 ফটো উপলব্ধ	95 নাম : কবিতা দাস স্বামীর নাম : পবিত্র দাস বাড়ির নং : 61/এ বয়স : 47 লিঙ্গ : মহিলা	KNH6816938 ফটো উপলব্ধ	96 নাম : বিশ্বজিৎ দাস পিতার নাম : সদানন্দ দাস বাড়ির নং : 54 নবদিগন্ত, ব্লক - এ, বয়স : 44 লিঙ্গ : পুরুষ	SCG3267655 ফটো উপলব্ধ
97 নাম : বিউটি দাস স্বামীর নাম : নিরোদ দাস বাড়ির নং : ১৯/বি বয়স : 40 লিঙ্গ : মহিলা	SCG3078920 ফটো উপলব্ধ	98 নাম : সুধা দাস স্বামীর নাম : রাজু দাস বাড়ির নং : 1/10 বয়স : 48 লিঙ্গ : মহিলা	WB/18/108/288328 ফটো উপলব্ধ	99 নাম : কার্তিক দাস পিতার নাম : সুধেন্দু দাস বাড়ির নং : ১৯/বি বয়স : ৩৯ লিঙ্গ : পুরুষ	SCG3120011 ফটো উপলব্ধ
100 নাম : শ্যামল দাস পিতার নাম : নিরঞ্জন দাস বাড়ির নং : 28 বয়স : 51 লিঙ্গ : পুরুষ	SCG3033750 ফটো উপলব্ধ	101 নাম : রুপা দাস স্বামীর নাম : নিতাই দাস বাড়ির নং : n0610 বয়স : 44 লিঙ্গ : মহিলা	LMW3204740 ফটো উপলব্ধ	102 নাম : নিতাই দাস মায়ের নাম : পদ্মা দাস বাড়ির নং : n0611 বয়স : 48 লিঙ্গ : পুরুষ	LMW2099802 ফটো উপলব্ধ
103 নাম : বিজয় কৃষ্ণ দাস পিতার নাম : ব্রজবাঁশি দাস বাড়ির নং : 2/25 বয়স : 50 লিঙ্গ : পুরুষ	SCG3033636 ফটো উপলব্ধ	104 নাম : কৃষ্ণ মোহন দাস পিতার নাম : কনু কুমার দাস বাড়ির নং : 6 বয়স : 66 লিঙ্গ : পুরুষ	SCG3032562 ফটো উপলব্ধ	105 নাম : ডলি দাস স্বামীর নাম : ভোলানাথ দাস বাড়ির নং : n0008 বয়স : 55 লিঙ্গ : মহিলা	WB/18/108/288153 ফটো উপলব্ধ
106 নাম : কালিকৃষ্ণ দাস পিতার নাম : রাসবিহারী দাস বাড়ির নং : 41 বয়স : 55 লিঙ্গ : পুরুষ	SCG3028420 ফটো উপলব্ধ	107 নাম : সীমা দাস স্বামীর নাম : খোকন দাস বাড়ির নং : এন00 বয়স : 45 লিঙ্গ : মহিলা	LMW3167517 ফটো উপলব্ধ	108 নাম : টুঙ্গা দাস স্বামীর নাম : বাপ্পা দাস বাড়ির নং : 1/56 বয়স : 26 লিঙ্গ : মহিলা	SCG3041779 ফটো উপলব্ধ
109 নাম : রত্না দাস পিতার নাম : কালিকৃষ্ণ দাস বাড়ির নং : 41 বয়স : 49 লিঙ্গ : মহিলা	SCG3029436 ফটো উপলব্ধ	110 নাম : সুরভ দাস পিতার নাম : মনীন্দ্র দাস বাড়ির নং : 6/B বয়স : 32 লিঙ্গ : পুরুষ	SCG3030780 ফটো উপলব্ধ	111 নাম : রনজিৎ দাস পিতার নাম : রমেশ দাস বাড়ির নং : 30/1 বয়স : 48 লিঙ্গ : পুরুষ	SCG3072394 ফটো উপলব্ধ
112 নাম : কবিতা দাস পিতার নাম : সুধীর দাস বাড়ির নং : n0870 বয়স : 37 লিঙ্গ : মহিলা	SCG3015294 ফটো উপলব্ধ	113 নাম : শর্মিলা দাস স্বামীর নাম : জীবন কৃষ্ণ দাস বাড়ির নং : 1609 বয়স : 53 লিঙ্গ : মহিলা	LMW4573135 ফটো উপলব্ধ	114 নাম : সীমা দাস স্বামীর নাম : সদানন্দ দাস বাড়ির নং : 54 নবদিগন্ত, ব্লক - এ বয়স : 65 লিঙ্গ : মহিলা	SCG3596004 ফটো উপলব্ধ
115 নাম : গৌরী দাস স্বামীর নাম : অনুপ দাস বাড়ির নং : n0419 বয়স : 32 লিঙ্গ : মহিলা	SCG2490662 ফটো উপলব্ধ	116 নাম : কনিকা দাস স্বামীর নাম : বিশ্বজিৎ দাস বাড়ির নং : 54 নবদিগন্ত, ব্লক - এ, বয়স : 41 লিঙ্গ : মহিলা	SCG1828094 ফটো উপলব্ধ	117 নাম : স্বপ্না দাস স্বামীর নাম : অজয় দাস বাড়ির নং : 99 বয়স : 36 লিঙ্গ : মহিলা	SCG1435494 ফটো উপলব্ধ
118 নাম : পূজা দাস মায়ের নাম : স্বপ্না দাস বাড়ির নং : বুদেরহাট বয়স : 21 লিঙ্গ : মহিলা	SCG3650207 ফটো উপলব্ধ	119 নাম : বাপি দাস পিতার নাম : বাবলু দাস বাড়ির নং : n0325 বয়স : 33 লিঙ্গ : পুরুষ	SCG2324333 ফটো উপলব্ধ	120 নাম : পার্বতী দাস স্বামীর নাম : ননী দাস বাড়ির নং : 122 বয়স : 65 লিঙ্গ : মহিলা	WB/18/108/504140 ফটো উপলব্ধ



121 নাম : শেলী দাস স্বামীর নাম : শংকর দাস বাড়ির নং : 10 বয়স : 57 লিঙ্গ : মহিলা ফটো উপলব্ধ	WB/20/135/234335	122 নাম : রিপন দত্ত পিতার নাম : শ্যামল দত্ত বাড়ির নং : 26 বয়স : 44 লিঙ্গ : পুরুষ ফটো উপলব্ধ	SCG3087368	123 নাম : চন্দনা জানা স্বামীর নাম : অরিন্দম জানা বাড়ির নং : 158 বয়স : 37 লিঙ্গ : মহিলা ফটো উপলব্ধ	SCG3088259
124 নাম : সঞ্জিব দাস পিতার নাম : স্বামী দাস বাড়ির নং : 79 বয়স : 28 লিঙ্গ : পুরুষ ফটো উপলব্ধ	SCG2928141	125 নাম : অরুণ দাস পিতার নাম : অধীর দাস বাড়ির নং : n0009 বয়স : 40 লিঙ্গ : পুরুষ ফটো উপলব্ধ	LMW3791936	126 নাম : মালতি দাস স্বামীর নাম : গোবিন্দ চন্দ্র দাস বাড়ির নং : 38/C বয়স : 73 লিঙ্গ : মহিলা ফটো উপলব্ধ	LMW2028207
127 নাম : মহেশ্বর দাস পিতার নাম : গোবিন্দ চন্দ্র দাস বাড়ির নং : 38C বয়স : 47 লিঙ্গ : পুরুষ ফটো উপলব্ধ	LMW2132272	128 নাম : পূর্ণিমা দাস স্বামীর নাম : বিশ্বনাথ দাস বাড়ির নং : n0175 বয়স : 39 লিঙ্গ : মহিলা ফটো উপলব্ধ	LMW4967212	129 নাম : বিশ্বনাথ দাস পিতার নাম : মতিলাল দাস বাড়ির নং : n0175 বয়স : 47 লিঙ্গ : পুরুষ ফটো উপলব্ধ	SCG0522888
130 নাম : কৌশালি দাস পিতার নাম : জীবন কৃষ্ণ দাস বাড়ির নং : 1609 বয়স : 30 লিঙ্গ : মহিলা ফটো উপলব্ধ	SCG2688372	131 নাম : শিপ্রা দাস স্বামীর নাম : উজ্জল দাস বাড়ির নং : 10 বয়স : 45 লিঙ্গ : মহিলা ফটো উপলব্ধ	LMW4557096	132 নাম : উজ্জল দাস পিতার নাম : সুধীর চন্দ্র দাস বাড়ির নং : 10 বয়স : 50 লিঙ্গ : পুরুষ ফটো উপলব্ধ	LMW4557104
133 নাম : বেহুলা দাস স্বামীর নাম : বাবলু দাস বাড়ির নং : n0134 বয়স : 56 লিঙ্গ : মহিলা ফটো উপলব্ধ	LMW3794252	134 নাম : বাবলু দাস পিতার নাম : হারাধন দাস বাড়ির নং : n0130 বয়স : 61 লিঙ্গ : পুরুষ ফটো উপলব্ধ	LMW3794203	135 নাম : লক্ষী দাস পিতার নাম : মণীন্দ্র দাস বাড়ির নং : n0125 বয়স : 43 লিঙ্গ : মহিলা ফটো উপলব্ধ	LMW3791985
136 নাম : মিনু দাস স্বামীর নাম : মণীন্দ্র দাস বাড়ির নং : n0125 বয়স : 64 লিঙ্গ : মহিলা ফটো উপলব্ধ	WB/18/108/369495	137 নাম : শ্যামলি দাস স্বামীর নাম : নিবারন দাস বাড়ির নং : 1 বয়স : 48 লিঙ্গ : মহিলা ফটো উপলব্ধ	LMW1908565	138 নাম : নিবারন দাস পিতার নাম : মধুমঙ্গল দাস বাড়ির নং : 1 বয়স : 54 লিঙ্গ : পুরুষ ফটো উপলব্ধ	LMW1908557
139 নাম : চন্দনা দাস পিতার নাম : শিবনাথ দাস বাড়ির নং : 30 বয়স : 47 লিঙ্গ : মহিলা ফটো উপলব্ধ	LMW4555835	140 নাম : নিলীমা দাস স্বামীর নাম : প্রদীপ দাস বাড়ির নং : n0093 বয়স : 44 লিঙ্গ : মহিলা ফটো উপলব্ধ	WB/18/108/258619	141 নাম : প্রদীপ দাস পিতার নাম : নিত্যগোপাল দাস বাড়ির নং : n0093 বয়স : 54 লিঙ্গ : পুরুষ ফটো উপলব্ধ	WB/18/108/258620
142 নাম : রুমা হলদার স্বামীর নাম : উত্তম হলদার বাড়ির নং : 62 বয়স : 36 লিঙ্গ : মহিলা ফটো উপলব্ধ	SCG1659846	143 নাম : প্রনব দাস পিতার নাম : যোগীন্দ্রনাথ দাস বাড়ির নং : n0082 বয়স : 71 লিঙ্গ : পুরুষ ফটো উপলব্ধ	WB/18/108/288218	144 নাম : তরুন দাস পিতার নাম : যাত্রামোহন দাস বাড়ির নং : n0072 বয়স : 43 লিঙ্গ : পুরুষ ফটো উপলব্ধ	LMW2099521
145 নাম : দয়্যাবালা দাস স্বামীর নাম : যাত্রামোহন দাস বাড়ির নং : n0072 বয়স : 76 লিঙ্গ : মহিলা ফটো উপলব্ধ	WB/18/108/288504	146 নাম : সরস্বতী নাগ স্বামীর নাম : পলাস নাগ বাড়ির নং : 45 বয়স : 52 লিঙ্গ : মহিলা ফটো উপলব্ধ	LMW4557062	147 নাম : শঙ্কর দাস পিতার নাম : হরলাল দাস বাড়ির নং : 1/76 বয়স : 67 লিঙ্গ : পুরুষ ফটো উপলব্ধ	WB/18/108/288124
148 নাম : সঞ্জু মালিক মায়ের নাম : লতা মালিক বাড়ির নং : n0049 বয়স : 30 লিঙ্গ : পুরুষ ফটো উপলব্ধ	SCG2688448	149 নাম : নিশি দাস পিতার নাম : মেঘনাথ দাস বাড়ির নং : n0049 বয়স : 45 লিঙ্গ : মহিলা ফটো উপলব্ধ	LMW3792041	150 নাম : মেঘনাথ দাস পিতার নাম : শ্রীধর দাস বাড়ির নং : n0049 বয়স : 81 লিঙ্গ : পুরুষ ফটো উপলব্ধ	LMW4555801

151 নাম : বাসবী (মন্ডল) দাস স্বামীর নাম: নিশি (মন্ডল) দাস বাড়ির নং : n0022 বয়স : 40 লিঙ্গ : মহিলা	SCG2688265 ফটো উপলব্ধ	152 নাম : সম্পা দাস পিতার নাম: ভরত দাস বাড়ির নং : n0022 বয়স : 34 লিঙ্গ : মহিলা	SCG2324416 ফটো উপলব্ধ	153 নাম : সুরভ দাস পিতার নাম: ভরত দাস বাড়ির নং : n0022 বয়স : 36 লিঙ্গ : পুরুষ	SCG2324127 ফটো উপলব্ধ
154 নাম : প্রদীপ দাস পিতার নাম: সুধীর দাস বাড়ির নং : n0009 বয়স : 43 লিঙ্গ : পুরুষ	LMW4555777 ফটো উপলব্ধ	155 নাম : পরিতোষ দাস পিতার নাম: সুধীর দাস বাড়ির নং : n0009 বয়স : 44 লিঙ্গ : পুরুষ	LMW3791951 ফটো উপলব্ধ	156 নাম : সারথী দাস স্বামীর নাম: সুধীর দাস বাড়ির নং : n0009 বয়স : 66 লিঙ্গ : মহিলা	WB/18/108/288583 ফটো উপলব্ধ
157 নাম : আশিষ দাস পিতার নাম: অধীর দাস বাড়ির নং : n0009 বয়স : 31 লিঙ্গ : পুরুষ	SCG2324101 ফটো উপলব্ধ	158 নাম : দীপা দাস স্বামীর নাম: অরুণ দাস বাড়ির নং : n0009 বয়স : 30 লিঙ্গ : মহিলা	SCG2688323 ফটো উপলব্ধ	159 নাম : তন্ময় দাস পিতার নাম: ভোলানাথ দাস বাড়ির নং : n0008 বয়স : 30 লিঙ্গ : পুরুষ	SCG2688182 ফটো উপলব্ধ
160 নাম : মধুমিতা দাস পিতার নাম: ভোলানাথ দাস বাড়ির নং : n0008 বয়স : 33 লিঙ্গ : মহিলা	SCG2324390 ফটো উপলব্ধ	161 নাম : সনেকা দাস পিতার নাম: বাবল দাস বাড়ির নং : 208/35/27 বয়স : 48 লিঙ্গ : মহিলা	SCG2131266 ফটো উপলব্ধ	162 নাম : শীলা ঘোষ স্বামীর নাম: সত্যরঞ্জন ঘোষ বাড়ির নং : 91 বয়স : 40 লিঙ্গ : মহিলা	SCG2324564 ফটো উপলব্ধ
163 নাম : ধনঞ্জয় মন্ডল পিতার নাম: রবীন মন্ডল বাড়ির নং : 208/35/27 বয়স : 38 লিঙ্গ : পুরুষ	SCG2131258 ফটো উপলব্ধ	164 নাম : মিঠু পাল পিতার নাম: জয়দেব পাল বাড়ির নং : 12 নং বয়স : 45 লিঙ্গ : মহিলা	ILJ2912418 ফটো উপলব্ধ	165 নাম : সুকুমার দাস পিতার নাম: খালিকুমার দাস বাড়ির নং : 38 বয়স : 53 লিঙ্গ : পুরুষ	SCG3013406 ফটো উপলব্ধ
166 নাম : অনিল দাস পিতার নাম: বলাই দাস বাড়ির নং : n0306 বয়স : 52 লিঙ্গ : পুরুষ	SCG2131274 ফটো উপলব্ধ	167 নাম : শুভজিত দাস পিতার নাম: বলরাম দাস বাড়ির নং : n0807 বয়স : 32 লিঙ্গ : পুরুষ	XOY2105724 ফটো উপলব্ধ	168 নাম : বিপ্লব দাস পিতার নাম: রবীন্দ্র দাস বাড়ির নং : 168 বয়স : 52 লিঙ্গ : পুরুষ	SCG2131308 ফটো উপলব্ধ
169 নাম : কাঁদনী দাস স্বামীর নাম: অধীর দাস বাড়ির নং : n0009 বয়স : 64 লিঙ্গ : মহিলা	WB/18/108/288233 ফটো উপলব্ধ	170 নাম : অধীর দাস পিতার নাম: পাচু দাস বাড়ির নং : n0009 বয়স : 78 লিঙ্গ : পুরুষ	WB/18/108/288234 ফটো উপলব্ধ	171 নাম : রাহুলদেব গায়েন পিতার নাম: ভোলানাথ গায়েন বাড়ির নং : 6 বয়স : 23 লিঙ্গ : পুরুষ	SCG3559804 ফটো উপলব্ধ
172 নাম : সংগীতা মন্ডল পিতার নাম: নিত্য মন্ডল বাড়ির নং : 1 বয়স : 22 লিঙ্গ : মহিলা	SCG3567518 ফটো উপলব্ধ	173 নাম : সুভদীপ হালদার পিতার নাম: অক্ষয় হালদার বাড়ির নং : 1 বয়স : 23 লিঙ্গ : পুরুষ	SCG3567641 ফটো উপলব্ধ	174 নাম : অজয় দাস পিতার নাম: রাম দাস বাড়ির নং : 99 বয়স : 41 লিঙ্গ : পুরুষ	SCG1435478 ফটো উপলব্ধ
175 নাম : রেন দাস স্বামীর নাম: স্বপন বাড়ির নং : প্লট নং - 3 বয়স : 53 লিঙ্গ : মহিলা	SCG3589694 ফটো উপলব্ধ	176 নাম : দুলাল দাস পিতার নাম: রাধা নাথ দাস বাড়ির নং : বাঁ/82 বয়স : 46 লিঙ্গ : পুরুষ	SCG3658648 ফটো উপলব্ধ	177 নাম : রীতা দাস স্বামীর নাম: আনন্দ দাস বাড়ির নং : 1/13 বয়স : 50 লিঙ্গ : মহিলা	SCG3202603 ফটো উপলব্ধ
178 নাম : ছবি দাস স্বামীর নাম: ভরত দাস বাড়ির নং : n0022 বয়স : 59 লিঙ্গ : মহিলা	SCG3232022 ফটো উপলব্ধ	179 নাম : ভরত দাস পিতার নাম: পাচু দাস বাড়ির নং : n0022 বয়স : 52 লিঙ্গ : পুরুষ	LMW4555785 ফটো উপলব্ধ	180 নাম : উপমা দাস স্বামীর নাম: বিজেন্দ্র দাস বাড়ির নং : 37/বী বয়স : 67 লিঙ্গ : মহিলা	SCG3536323 ফটো উপলব্ধ



181 নাম : করুনা দাস পাল স্বামীর নাম: পিন্টু পাল বাড়ির নং : 26 বয়স : 35 লিঙ্গ : মহিলা	FTQ3313251 ফটো উপলব্ধ	182 নাম : রাজেশ দে পিতার নাম: কমল দে বাড়ির নং : 1/99 বয়স : 38 লিঙ্গ : পুরুষ	SCG1651843 ফটো উপলব্ধ	#2 183 নাম : শঙ্করী দে স্বামীর নাম: নিত্যগোপাল দে বাড়ির নং : 1/106 বয়স : 63 লিঙ্গ : মহিলা	SCG3782893 ফটো উপলব্ধ
# 184 নাম : নিত্যগোপাল দে পিতার নাম: অনন্ত দে বাড়ির নং : 1/106 বয়স : 75 লিঙ্গ : পুরুষ	SCG3754405 ফটো উপলব্ধ	185 নাম : অঞ্জলী দে স্বামীর নাম: কমল দে বাড়ির নং : n0097 বয়স : 55 লিঙ্গ : মহিলা	WB/18/108/258743 ফটো উপলব্ধ	186 নাম : তপন চন্দ্র দে মায়ের নাম: কানন বাল্লা দে বাড়ির নং : 1/90 বয়স : 53 লিঙ্গ : পুরুষ	SCG1869833 ফটো উপলব্ধ
187 নাম : কানন দে স্বামীর নাম: বিনয় দে বাড়ির নং : n0094 বয়স : 79 লিঙ্গ : মহিলা	WB/18/108/258689 ফটো উপলব্ধ	188 নাম : শীলা দেউরী স্বামীর নাম: উত্তম দেউরী বাড়ির নং : 78 বয়স : 39 লিঙ্গ : মহিলা	SCG2324556 ফটো উপলব্ধ	189 নাম : উত্তম দেউরী পিতার নাম: বিমল দেউরী বাড়ির নং : 78 বয়স : 49 লিঙ্গ : পুরুষ	SCG0525923 ফটো উপলব্ধ
190 নাম : বিমল দেউরী পিতার নাম: বিশ্বেশ্বর দেউরী বাড়ির নং : 78 বয়স : 78 লিঙ্গ : পুরুষ	SCG0525931 ফটো উপলব্ধ	191 নাম : সবিতা দেউরী স্বামীর নাম: বিমল দেউরী বাড়ির নং : 78 বয়স : 68 লিঙ্গ : মহিলা	SCG0525915 ফটো উপলব্ধ	192 নাম : গৌতম দেউরী পিতার নাম: বিমল দেউরী বাড়ির নং : 78 বয়স : 43 লিঙ্গ : পুরুষ	SCG0525949 ফটো উপলব্ধ
193 নাম : শক্ত দেবনাথ পিতার নাম: কেটপদ দেবনাথ বাড়ির নং : n0304 বয়স : 45 লিঙ্গ : পুরুষ	SCG2131241 ফটো উপলব্ধ	194 নাম : প্রতিমা দেবনাথ স্বামীর নাম: ভোলা দেবনাথ বাড়ির নং : n0290 বয়স : 38 লিঙ্গ : মহিলা	SCG1869981 ফটো উপলব্ধ	195 নাম : দিলু দেবী স্বামীর নাম: মুনেশ্বর কামাট বাড়ির নং : 51 বয়স : 36 লিঙ্গ : মহিলা	SCG3536455 ফটো উপলব্ধ
196 নাম : অসিত দোলুই পিতার নাম: কুটপদ দোলুই বাড়ির নং : 72 বয়স : 49 লিঙ্গ : পুরুষ	BYQ2553972 ফটো উপলব্ধ	197 নাম : সুগন্ধ্যা ধর স্বামীর নাম: রংগেশ্বর ধর বাড়ির নং : 6এ বয়স : 63 লিঙ্গ : মহিলা	LMW1904572 ফটো উপলব্ধ	198 নাম : যমুনা ধর স্বামীর নাম: সুশান্ত ধর বাড়ির নং : 39 বয়স : 35 লিঙ্গ : মহিলা	SCG2852713 ফটো উপলব্ধ
199 নাম : সুশান্ত ধর পিতার নাম: সুরেন ধর বাড়ির নং : 39 বয়স : 40 লিঙ্গ : পুরুষ	SCG2852721 ফটো উপলব্ধ	200 নাম : সুমন ধর পিতার নাম: অতুল ধর বাড়ির নং : সি/5/এ বয়স : 35 লিঙ্গ : পুরুষ	SCG1652072 ফটো উপলব্ধ	201 নাম : অতুল ধর পিতার নাম: নারায়ন ধর বাড়ির নং : 5A বয়স : 72 লিঙ্গ : পুরুষ	LMW4861613 ফটো উপলব্ধ
202 নাম : বীনা ধর স্বামীর নাম: অতুল ধর বাড়ির নং : 5A বয়স : 54 লিঙ্গ : মহিলা	LMW4861605 ফটো উপলব্ধ	203 নাম : বীনা ধর স্বামীর নাম: সুরেন ধর বাড়ির নং : n0122 বয়স : 72 লিঙ্গ : মহিলা	LMW4555843 ফটো উপলব্ধ	204 নাম : চয়ন ধর পিতার নাম: চন্দন ধর বাড়ির নং : n0840 বয়স : 40 লিঙ্গ : পুরুষ	SCG3019734 ফটো উপলব্ধ
205 নাম : মনোজ ধল পিতার নাম: মধু ধল বাড়ির নং : C/6 বয়স : 29 লিঙ্গ : পুরুষ	SCG2852705 ফটো উপলব্ধ	206 নাম : রাজেশ ধাড়া পিতার নাম: স্বপন ধাড়া বাড়ির নং : 28 বয়স : 29 লিঙ্গ : পুরুষ	SCG2852770 ফটো উপলব্ধ	207 নাম : প্রশান্ত ধাড়া পিতার নাম: সমর ধাড়া বাড়ির নং : n0561 বয়স : 32 লিঙ্গ : পুরুষ	SCG2852911 ফটো উপলব্ধ
208 নাম : লক্ষী ধাড়া স্বামীর নাম: সমর ধাড়া বাড়ির নং : n0563 বয়স : 53 লিঙ্গ : মহিলা	SCG2852937 ফটো উপলব্ধ	209 নাম : পিন্টু ধাড়া পিতার নাম: শ্যামল ধাড়া বাড়ির নং : n0780 বয়স : 53 লিঙ্গ : পুরুষ	LFH2438786 ফটো উপলব্ধ	210 নাম : সুস্মিতা ধাড়া স্বামীর নাম: পিন্টু ধাড়া বাড়ির নং : n0781 বয়স : 46 লিঙ্গ : মহিলা	SCG2977635 ফটো উপলব্ধ

Registered After
Advertisement by
Judicial Officers

211 নাম : বেলপতি ধাড়া স্বামীর নাম: রাজু ধাড়া বাড়ির নং : n3162 বয়স : 26 লিঙ্গ : মহিলা	SCG3308202	ফটো উপলব্ধ	212 নাম : মধুমিতা ধাড়া স্বামীর নাম: প্রশান্ত ধাড়া বাড়ির নং : n0803 বয়স : 28 লিঙ্গ : মহিলা	SCG2977791	ফটো উপলব্ধ	213 নাম : রাজা ধাড়া পিতার নাম: পিন্টু ধাড়া বাড়ির নং : n0802 বয়স : 28 লিঙ্গ : পুরুষ	SCG2977783	ফটো উপলব্ধ
214 নাম : বাপ্পা ধাড়া পিতার নাম: সমর ধাড়া বাড়ির নং : n0799 বয়স : 39 লিঙ্গ : পুরুষ	SCG2977767	ফটো উপলব্ধ	215 নাম : সাধন ধাড়া পিতার নাম: ভুতনাথ ধাড়া বাড়ির নং : n0796 বয়স : 54 লিঙ্গ : পুরুষ	WB/18/108/288569	ফটো উপলব্ধ	216 নাম : কবিতা ধাড়া স্বামীর নাম: কাপ্পা ধাড়া বাড়ির নং : n0794 বয়স : 39 লিঙ্গ : মহিলা	SCG2977742	ফটো উপলব্ধ
217 নাম : কবিতা ধাড়া স্বামীর নাম: সাধন ধাড়া বাড়ির নং : n0052 বয়স : 51 লিঙ্গ : মহিলা	WB/18/108/288257	ফটো উপলব্ধ	218 নাম : সুপাল ধারা পিতার নাম: বিমল ধারা বাড়ির নং : n0055 বয়স : 36 লিঙ্গ : পুরুষ	SCG2324291	ফটো উপলব্ধ	219 নাম : জবা মন্ডল স্বামীর নাম: অসিত মন্ডল বাড়ির নং : 24 বয়স : 41 লিঙ্গ : মহিলা	SCG0523076	ফটো উপলব্ধ
220 নাম : জয়ন্তী ধাড়া স্বামীর নাম: ঝড়ো ধাড়া বাড়ির নং : n0055 বয়স : 66 লিঙ্গ : মহিলা	WB/18/108/288548	ফটো উপলব্ধ	221 নাম : ভীম ধাড়া পিতার নাম: অমর ধাড়া বাড়ির নং : 56 বয়স : 38 লিঙ্গ : পুরুষ	SCG1869866	ফটো উপলব্ধ	222 নাম : রুপসী ধাড়া স্বামীর নাম: অমর ধাড়া বাড়ির নং : 56 বয়স : 56 লিঙ্গ : মহিলা	SCG0523043	ফটো উপলব্ধ
223 নাম : অমর ধাড়া পিতার নাম: পূর্ণ ধাড়া বাড়ির নং : 56 বয়স : 63 লিঙ্গ : পুরুষ	SCG0523035	ফটো উপলব্ধ	224 নাম : মামনি ধাড়া স্বামীর নাম: সঞ্জয় ধাড়া বাড়ির নং : n0055 বয়স : 35 লিঙ্গ : মহিলা	SCG2324499	ফটো উপলব্ধ	225 নাম : রুমা ধাড়া স্বামীর নাম: সনৎ ধাড়া বাড়ির নং : n0055 বয়স : 43 লিঙ্গ : মহিলা	LMW3792108	ফটো উপলব্ধ
226 নাম : সনৎ ধাড়া পিতার নাম: বিমল ধাড়া বাড়ির নং : n0055 বয়স : 49 লিঙ্গ : পুরুষ	WB/18/108/288555	ফটো উপলব্ধ	227 নাম : মায়ী ধাড়া স্বামীর নাম: বিমল ধাড়া বাড়ির নং : n0055 বয়স : 66 লিঙ্গ : মহিলা	LMW1910827	ফটো উপলব্ধ	228 নাম : মীনতি ধাড়া স্বামীর নাম: পালান ধাড়া বাড়ির নং : n0055 বয়স : 36 লিঙ্গ : মহিলা	SCG2324507	ফটো উপলব্ধ
229 নাম : পালান ধাড়া পিতার নাম: ঝড়ো ধাড়া বাড়ির নং : n0055 বয়স : 39 লিঙ্গ : পুরুষ	SCG1651892	ফটো উপলব্ধ	230 নাম : কান্তিক ধারা পিতার নাম: সাধন ধারা বাড়ির নং : n0052 বয়স : 32 লিঙ্গ : পুরুষ	SCG2324176	ফটো উপলব্ধ	231 নাম : মৌ ধাড়া স্বামীর নাম: বাপি ধাড়া বাড়ির নং : n0052 বয়স : 33 লিঙ্গ : মহিলা	SCG2324523	ফটো উপলব্ধ
232 নাম : সান্তিক ধাড়া পিতার নাম: সাধন ধাড়া বাড়ির নং : n0052 বয়স : 31 লিঙ্গ : পুরুষ	SCG2688166	ফটো উপলব্ধ	233 নাম : ললিতা ধাড়া স্বামীর নাম: স্বপন ধাড়া বাড়ির নং : n0052 বয়স : 51 লিঙ্গ : মহিলা	LMW1907856	ফটো উপলব্ধ	234 নাম : রাজু ধাড়া পিতার নাম: পদ ধাড়া বাড়ির নং : n0052 বয়স : 35 লিঙ্গ : পুরুষ	SCG1651751	ফটো উপলব্ধ
235 নাম : বাপী ধাড়া পিতার নাম: পদ ধাড়া বাড়ির নং : n0052 বয়স : 37 লিঙ্গ : পুরুষ	SCG1651769	ফটো উপলব্ধ	236 নাম : সঞ্জয় ধাড়া পিতার নাম: বিমল ধাড়া বাড়ির নং : n0055 বয়স : 41 লিঙ্গ : পুরুষ	LMW3792116	ফটো উপলব্ধ	237 নাম : ঝুম্পা ধাড়া স্বামীর নাম: কান্তিক ধাড়া বাড়ির নং : n0052 বয়স : 35 লিঙ্গ : মহিলা	SCG2688430	ফটো উপলব্ধ
238 নাম : স্বপন ধাড়া পিতার নাম: ভুতনাথ ধাড়া বাড়ির নং : n0052 বয়স : 55 লিঙ্গ : পুরুষ	SCG3192119	ফটো উপলব্ধ	239 নাম : অঞ্জলি বাপারী স্বামীর নাম: সুনীল বাপারী বাড়ির নং : n0052 বয়স : 38 লিঙ্গ : মহিলা	LMW3792199	ফটো উপলব্ধ	240 নাম : রুমা ধাড়া স্বামীর নাম: পদ ধাড়া বাড়ির নং : এন000 বয়স : 52 লিঙ্গ : মহিলা	SCG3144748	ফটো উপলব্ধ

241 নাম : পদ ধাড়া পিতার নাম: ভুতনাথ ধাড়া বাড়ির নং : n0052 বয়স : 61 লিঙ্গ : পুরুষ	SCG3144730 ফটো উপলব্ধ	242 নাম : মৌমিতা ধারা পিতার নাম: স্বপন ধারা বাড়ির নং : 28 বয়স : 23 লিঙ্গ : মহিলা	SCG3495777 ফটো উপলব্ধ	243 নাম : বুমা মন্ডল স্বামীর নাম: রাকেশ মন্ডল বাড়ির নং : এন000 বয়স : 29 লিঙ্গ : মহিলা	SCG3495801 ফটো উপলব্ধ
244 নাম : দেবী ধারা পিতার নাম: স্বপন ধারা বাড়ির নং : 28 বয়স : 29 লিঙ্গ : মহিলা	SCG3495819 ফটো উপলব্ধ	245 নাম : বাপী ধারা পিতার নাম: মদন ধারা বাড়ির নং : n0864 বয়স : 41 লিঙ্গ : পুরুষ	LLH4517348 ফটো উপলব্ধ	246 নাম : সৌমেন্দ্র নন্দী মায়ের নাম: আল্পনা নন্দী বাড়ির নং : n0311 বয়স : 50 লিঙ্গ : পুরুষ	SCG2131290 ফটো উপলব্ধ
247 নাম : অনিন্দিতা নন্দী পিতার নাম: সৌমেন্দ্র নন্দী বাড়ির নং : 1/11 বয়স : 24 লিঙ্গ : মহিলা	SCG3265956 ফটো উপলব্ধ	248 নাম : সন্তু নসকর পিতার নাম: জয়দেব নসকর বাড়ির নং : বী/1 বয়স : 21 লিঙ্গ : পুরুষ	SCG3567799 ফটো উপলব্ধ	249 নাম : বুলা নস্কর স্বামীর নাম: পুলক কুমার নস্কর বাড়ির নং : 58/1 বয়স : 54 লিঙ্গ : মহিলা	FYZ2445690 ফটো উপলব্ধ
250 নাম : প্রতিমা নস্কর স্বামীর নাম: প্রদীপ নস্কর বাড়ির নং : n3183 বয়স : 47 লিঙ্গ : মহিলা	GPR2214559 ফটো উপলব্ধ	251 নাম : শিবাজী নস্কর মায়ের নাম: অপর্ণা নস্কর বাড়ির নং : 16 বয়স : 27 লিঙ্গ : পুরুষ	SCG3266244 ফটো উপলব্ধ	252 নাম : বিক্রম নস্কর পিতার নাম: বিপুল নস্কর বাড়ির নং : 1/বী বয়স : 27 লিঙ্গ : পুরুষ	SCG3268877 ফটো উপলব্ধ
253 নাম : পুষ্প নস্কর স্বামীর নাম: বিভূতি নস্কর বাড়ির নং : n0639 বয়স : 63 লিঙ্গ : মহিলা	WB/23/151/654783 ফটো উপলব্ধ	254 নাম : সুধন্য নস্কর পিতার নাম: অজয় নস্কর বাড়ির নং : n0615 বয়স : 30 লিঙ্গ : পুরুষ	FTQ3007234 ফটো উপলব্ধ	255 নাম : অপর্ণা নস্কর স্বামীর নাম: বাসুদেব নস্কর বাড়ির নং : বি 2 বয়স : 50 লিঙ্গ : মহিলা	SCG3595527 ফটো উপলব্ধ
256 নাম : কৃষ্ণ নস্কর স্বামীর নাম: সুধন্য নস্কর বাড়ির নং : তৃতীয় ফ্লোর ফ্ল্যাট-15 বয়স : 30 লিঙ্গ : মহিলা	XGZ1519008 ফটো উপলব্ধ	257 নাম : মামনী নস্কর স্বামীর নাম: জয়দেব নস্কর বাড়ির নং : বি 5 বয়স : 37 লিঙ্গ : মহিলা	SCG3266822 ফটো উপলব্ধ	258 নাম : মামনি নস্কর স্বামীর নাম: দীপক নস্কর বাড়ির নং : B/1 বয়স : 33 লিঙ্গ : মহিলা	SCG2852689 ফটো উপলব্ধ
259 নাম : অভিজিৎ নস্কর পিতার নাম: নিমাই নস্কর বাড়ির নং : 12 বয়স : 33 লিঙ্গ : পুরুষ	SCG2131225 ফটো উপলব্ধ	260 নাম : জয়দেব নস্কর পিতার নাম: সুনীল নস্কর বাড়ির নং : n0218 বয়স : 45 লিঙ্গ : পুরুষ	SCG0525543 ফটো উপলব্ধ	261 নাম : নিলীমা নস্কর স্বামীর নাম: বিপুল নস্কর বাড়ির নং : 1B বয়স : 47 লিঙ্গ : মহিলা	SCG0525501 ফটো উপলব্ধ
262 নাম : বিপুল নস্কর পিতার নাম: সুনীল নস্কর বাড়ির নং : 1B বয়স : 47 লিঙ্গ : পুরুষ	SCG0525535 ফটো উপলব্ধ	263 নাম : সৌর্য নস্কর পিতার নাম: বিপুল নস্কর বাড়ির নং : বি/1 বয়স : 20 লিঙ্গ : পুরুষ	SCG3608528 ফটো উপলব্ধ	264 নাম : সুনীল নস্কর পিতার নাম: রাজেন নস্কর বাড়ির নং : n0214 বয়স : 67 লিঙ্গ : পুরুষ	SCG0525519 ফটো উপলব্ধ
265 নাম : দীপক নস্কর পিতার নাম: সুনীল নস্কর বাড়ির নং : 1B বয়স : 40 লিঙ্গ : পুরুষ	LMW4967063 ফটো উপলব্ধ	266 নাম : নাশ্টু নস্কর পিতার নাম: নিমাই নস্কর বাড়ির নং : 12 বয়স : 40 লিঙ্গ : পুরুষ	LMW4861506 ফটো উপলব্ধ	267 নাম : পূর্ণিমা নস্কর স্বামীর নাম: নিমাই নস্কর বাড়ির নং : 12 বয়স : 54 লিঙ্গ : মহিলা	SCG1652007 ফটো উপলব্ধ
268 নাম : নিমাই নস্কর পিতার নাম: চারুচন্দ্র নস্কর বাড়ির নং : 12 বয়স : 67 লিঙ্গ : পুরুষ	SCG1651991 ফটো উপলব্ধ	269 নাম : সুস্মিতা নস্কর কায়ল স্বামীর নাম: নাশ্টু নস্কর বাড়ির নং : 12 বয়স : 30 লিঙ্গ : মহিলা	SDE1507698 ফটো উপলব্ধ	270 নাম : সুজয় নাগ মায়ের নাম: সরস্বতী নাগ বাড়ির নং : n0479 বয়স : 29 লিঙ্গ : পুরুষ	SCG2688083 ফটো উপলব্ধ

271 নাম : অনিতা নায়েক স্বামীর নাম: অনিরুদ্ধ নায়েক বাড়ির নং : 81 বয়স : 47 লিঙ্গ : মহিলা	SCG2490217 ফটো উপলব্ধ	272 নাম : লক্ষী নায়েক স্বামীর নাম: রাহুল নায়েক বাড়ির নং : n0648 বয়স : 37 লিঙ্গ : মহিলা	SCG2914687 ফটো উপলব্ধ	273 নাম : স্মৃতি রঞ্জন নায়েক পিতার নাম: পরমানন্দ নায়েক বাড়ির নং : n0649 বয়স : 44 লিঙ্গ : পুরুষ	MDN1868801 ফটো উপলব্ধ
274 নাম : প্রবোধ প্রধান পিতার নাম: সুধীর প্রধান বাড়ির নং : 84 বয়স : 75 লিঙ্গ : পুরুষ	WB/31/214/375213 ফটো উপলব্ধ	275 নাম : সন্ধ্যারানী প্রধান স্বামীর নাম: প্রবোধ প্রধান বাড়ির নং : 84 বয়স : 67 লিঙ্গ : মহিলা	WB/31/214/375121 ফটো উপলব্ধ	276 নাম : গণেশ চন্দ্র প্রধান পিতার নাম: প্রবোধ প্রধান বাড়ির নং : 84 বয়স : 31 লিঙ্গ : পুরুষ	SCG2914653 ফটো উপলব্ধ
277 নাম : সাধনা মন্ডল স্বামীর নাম: অজিত মন্ডল বাড়ির নং : 111 বয়স : 61 লিঙ্গ : মহিলা	SCG3601895 ফটো উপলব্ধ	278 নাম : মাথর পরামানিক স্বামীর নাম: নিমাই পরামানিক বাড়ির নং : n0020 বয়স : 56 লিঙ্গ : মহিলা	LMW4555934 ফটো উপলব্ধ	279 নাম : অমিত মণ্ডল পিতার নাম: অজিত মণ্ডল বাড়ির নং : 111 বয়স : 44 লিঙ্গ : পুরুষ	LMW3801164 ফটো উপলব্ধ
280 নাম : নিমাই পরামানিক পিতার নাম: অক্ষয় পরামানিক বাড়ির নং : n0004 বয়স : 52 লিঙ্গ : পুরুষ	LMW1913839 ফটো উপলব্ধ	281 নাম : সত্য পরামানিক স্বামীর নাম: বসন্ত পরামানিক বাড়ির নং : n0004 বয়স : 71 লিঙ্গ : মহিলা	WB/18/108/288387 ফটো উপলব্ধ	282 নাম : নমিতা পরামানিক স্বামীর নাম: শ্রীমন্ত পরামানিক বাড়ির নং : n0004 বয়স : 66 লিঙ্গ : মহিলা	WB/18/108/288275 ফটো উপলব্ধ
283 নাম : আশা প্রামানিক স্বামীর নাম: রমেশ প্রামানিক বাড়ির নং : n0004 বয়স : 56 লিঙ্গ : মহিলা	LMW1909969 ফটো উপলব্ধ	284 নাম : রমেশ প্রামানিক পিতার নাম: শ্রীমন্ত প্রামানিক বাড়ির নং : n0004 বয়স : 50 লিঙ্গ : পুরুষ	LMW1911064 ফটো উপলব্ধ	285 নাম : সুজয় প্রামানিক পিতার নাম: নিমাই প্রামানিক বাড়ির নং : n0812 বয়স : 27 লিঙ্গ : পুরুষ	SCG2977858 ফটো উপলব্ধ
286 নাম : সুমোন প্রামানিক পিতার নাম: রমেশ প্রামানিক বাড়ির নং : n0399 বয়স : 31 লিঙ্গ : পুরুষ	SCG2490548 ফটো উপলব্ধ	287 নাম : সুশান্ত প্রামানিক পিতার নাম: নিতাই প্রামানিক বাড়ির নং : 58 বয়স : 60 লিঙ্গ : পুরুষ	WB/18/108/438428 ফটো উপলব্ধ	288 নাম : গৌরী প্রামানিক পিতার নাম: বিহারী প্রামানিক বাড়ির নং : 58 বয়স : 55 লিঙ্গ : মহিলা	WB/18/108/438587 ফটো উপলব্ধ
289 নাম : পৌতম প্রামানিক পিতার নাম: নিমাই প্রামানিক বাড়ির নং : n0504 বয়স : 36 লিঙ্গ : পুরুষ	SCG2852606 ফটো উপলব্ধ	290 নাম : সৌমিত্র পাইক পিতার নাম: মিহির পাইক বাড়ির নং : 32 বয়স : 29 লিঙ্গ : পুরুষ	SCG3266194 ফটো উপলব্ধ	291 নাম : দুর্কলা পাইক স্বামীর নাম: মিহির পাইক বাড়ির নং : n0883 বয়স : 55 লিঙ্গ : মহিলা	WB/16/122/207660 ফটো উপলব্ধ
292 নাম : মিহির পাইক পিতার নাম: সুধনা পাইক বাড়ির নং : n0887 বয়স : 59 লিঙ্গ : পুরুষ	WB/16/122/207556 ফটো উপলব্ধ	293 নাম : সাগরিকা পাইক পিতার নাম: সুবন হালদার বাড়ির নং : 81 বয়স : 59 লিঙ্গ : মহিলা	SCG3567815 ফটো উপলব্ধ	294 নাম : দেবকুমার পাণ্ডি পিতার নাম: সুধীর পাণ্ডি বাড়ির নং : 56 বয়স : 53 লিঙ্গ : পুরুষ	LMW4964557 ফটো উপলব্ধ
295 নাম : রবি পাল পিতার নাম: অমিত পাল বাড়ির নং : n0321 বয়স : 31 লিঙ্গ : পুরুষ	SCG2324275 ফটো উপলব্ধ	296 নাম : রাজিব পাল পিতার নাম: পরেশ পাল বাড়ির নং : 9 বয়স : 45 লিঙ্গ : পুরুষ	LMW2211027 ফটো উপলব্ধ	297 নাম : সুজাতা পাল স্বামীর নাম: সঞ্জয় পাল বাড়ির নং : 9 বয়স : 45 লিঙ্গ : মহিলা	SCG1868926 ফটো উপলব্ধ
298 নাম : কাকলী পাল স্বামীর নাম: রবি পাল বাড়ির নং : n3146 বয়স : 31 লিঙ্গ : মহিলা	SCG3309952 ফটো উপলব্ধ	299 নাম : অমিত পাল পিতার নাম: অসিত পাল বাড়ির নং : n3195 বয়স : 58 লিঙ্গ : মহিলা	SCG3308558 ফটো উপলব্ধ	300 নাম : পার্থ পাল পিতার নাম: দেবেন্দ্র পাল বাড়ির নং : n0612 বয়স : 53 লিঙ্গ : পুরুষ	LMW3260189 ফটো উপলব্ধ

বিধানসভা নির্বাচনক্ষেত্রের নং, নাম : 150-যাদবপুর
ভাগ নং, নাম : 1-বুদের হাট

301 নাম : সঞ্জয় পাল পিতার নাম: পরেশ পাল বাড়ির নং : 9 বয়স : 46 লিঙ্গ : পুরুষ	LMW4555942 ফটো উপলব্ধ	302 নাম : পিন্টু পাল পিতার নাম: রঞ্জিত পাল বাড়ির নং : 26 বয়স : 46 লিঙ্গ : পুরুষ	IDR0652594 ফটো উপলব্ধ	#2 303 নাম : রুমকি দে পিতার নাম: সত্যরঞ্জন পাল বাড়ির নং : 1/90 বয়স : 37 লিঙ্গ : মহিলা	FTQ3346707 ফটো উপলব্ধ
304 নাম : শ্রীপর্না পাল মায়ের নাম: কণিকা পাল বাড়ির নং : 62 বয়স : 23 লিঙ্গ : মহিলা	SCG3527835 ফটো উপলব্ধ	305 নাম : সুসমা পাল স্বামীর নাম: রাজীব পাল বাড়ির নং : 9 বয়স : 37 লিঙ্গ : মহিলা	SCG3526019 ফটো উপলব্ধ	306 নাম : ইন্দ্র পাল পিতার নাম: সমির পাল বাড়ির নং : এন000 বয়স : 24 লিঙ্গ : পুরুষ	SCG3495835 ফটো উপলব্ধ
307 নাম : মামনি বড়াল স্বামীর নাম: স্বীপঙ্কর বড়াল বাড়ির নং : n0880 বয়স : 45 লিঙ্গ : মহিলা	XXR1203280 ফটো উপলব্ধ	308 নাম : সুদীপ ববালি পিতার নাম: তারকনাথ ববালি বাড়ির নং : 51 বয়স : 24 লিঙ্গ : পুরুষ	SCG3268067 ফটো উপলব্ধ	309 নাম : অপরাজিতা ব্রহ্ম পিতার নাম: অজয় কৃষ্ণ ব্রহ্ম বাড়ির নং : 1/95 বয়স : 36 লিঙ্গ : মহিলা	SCG1651975 ফটো উপলব্ধ
310 নাম : সুসমা বর্মন অন্যান্য: মোনোজীত বিশ্বাস বাড়ির নং : 0000 বয়স : 38 লিঙ্গ : মহিলা	SCG3268919 ফটো উপলব্ধ	311 নাম : মমতা বাওয়ালী স্বামীর নাম: তারক নাথ বাওয়ালী বাড়ির নং : n0340 বয়স : 52 লিঙ্গ : মহিলা	SCG2324747 ফটো উপলব্ধ	312 নাম : তারকনাথ বাওয়ালী পিতার নাম: উপেন্দ্রনাথ বাওয়ালী বাড়ির নং : n0330 বয়স : 55 লিঙ্গ : পুরুষ	SCG2324481 ফটো উপলব্ধ
313 নাম : সুজিত বাওয়ালী পিতার নাম: তারকনাথ বাওয়ালী বাড়ির নং : n0574 বয়স : 28 লিঙ্গ : পুরুষ	SCG2853018 ফটো উপলব্ধ	314 নাম : মধুমিতা বাওয়ালী স্বামীর নাম: সুজিত বাওয়ালী বাড়ির নং : বুদেহীট নয়াবাদ বয়স : 27 লিঙ্গ : মহিলা	SCG3656402 ফটো উপলব্ধ	315 নাম : বাপন বাগ মায়ের নাম: সুন্দরী বাগ বাড়ির নং : n0402 বয়স : 34 লিঙ্গ : পুরুষ	SCG2490571 ফটো উপলব্ধ
316 নাম : সুবোজিৎ বাগ পিতার নাম: টাবলু বাগ বাড়ির নং : n0285 বয়স : 29 লিঙ্গ : পুরুষ	SCG2688216 ফটো উপলব্ধ	317 নাম : দীপা বাগ স্বামীর নাম: টাবলু বাগ বাড়ির নং : n0285 বয়স : 51 লিঙ্গ : মহিলা	SCG1869924 ফটো উপলব্ধ	#2 318 নাম : সুসমা বাগ স্বামীর নাম: বাপন বাগ বাড়ির নং : n0806 বয়স : 27 লিঙ্গ : মহিলা	SCG2977809 ফটো উপলব্ধ
319 নাম : পল্লব বিশ্বাস পিতার নাম: নেপাল বিশ্বাস বাড়ির নং : 656 বয়স : 24 লিঙ্গ : পুরুষ	SCG3267812 ফটো উপলব্ধ	320 নাম : মাধব বিশ্বাস পিতার নাম: মুকুন্দ বিশ্বাস বাড়ির নং : 26 বয়স : 66 লিঙ্গ : পুরুষ	SCG3274222 ফটো উপলব্ধ	321 নাম : দেবিকা বিশ্বাস পিতার নাম: তপন বিশ্বাস বাড়ির নং : 57এ বয়স : 24 লিঙ্গ : মহিলা	SCG3281870 ফটো উপলব্ধ
322 নাম : সঞ্জয় বিশ্বাস পিতার নাম: তপন বিশ্বাস বাড়ির নং : n0790 বয়স : 33 লিঙ্গ : পুরুষ	ZZC1401264 ফটো উপলব্ধ	323 নাম : কাঞ্চন বিশ্বাস স্বামীর নাম: সঞ্জয় বিশ্বাস বাড়ির নং : n0731 বয়স : 32 লিঙ্গ : মহিলা	ZZC2110583 ফটো উপলব্ধ	324 নাম : যমুনা বিশ্বাস পিতার নাম: কানাইলাল বিশ্বাস বাড়ির নং : n0916 বয়স : 65 লিঙ্গ : মহিলা	WB/18/108/489332 ফটো উপলব্ধ
325 নাম : পঙ্কমী বিশ্বাস স্বামীর নাম: নেপাল বিশ্বাস বাড়ির নং : n0617 বয়স : 43 লিঙ্গ : মহিলা	JHN0584326 ফটো উপলব্ধ	326 নাম : স্বপ্না বিশ্বাস স্বামীর নাম: মঙ্গল চন্দ্র বিশ্বাস বাড়ির নং : 20 বয়স : 63 লিঙ্গ : মহিলা	SCG2986149 ফটো উপলব্ধ	327 নাম : গৌতম সরকার পিতার নাম: গোপাল সরকার বাড়ির নং : সি/19/এ বয়স : 30 লিঙ্গ : পুরুষ	YMM2887552 ফটো উপলব্ধ
328 নাম : মিনা বিশ্বাস স্বামীর নাম: তপন বিশ্বাস বাড়ির নং : 57/A বয়স : 41 লিঙ্গ : মহিলা	SCG2324804 ফটো উপলব্ধ	329 নাম : তপন বিশ্বাস পিতার নাম: অজিত বিশ্বাস বাড়ির নং : 57/A বয়স : 46 লিঙ্গ : পুরুষ	SCG0525881 ফটো উপলব্ধ	330 নাম : পুতুল বিশ্বাস স্বামীর নাম: গোরা চাঁদ বিশ্বাস বাড়ির নং : 69 বয়স : 57 লিঙ্গ : মহিলা	SCG2620870 ফটো উপলব্ধ

331	LMW3792231	নাম : মঞ্জু বিশ্বাস স্বামীর নাম: অশোক বিশ্বাস বাড়ির নং : n0098 বয়স : 44 লিঙ্গ : মহিলা	ফটো উপলব্ধ	332	SCG3495793	নাম : অনামিকা বিশ্বাস পিতার নাম: মনোজিৎ বিশ্বাস বাড়ির নং : এ/8 বয়স : 22 লিঙ্গ : মহিলা	ফটো উপলব্ধ	333	SCG3537610	নাম : প্রীতম বিশ্বাস পিতার নাম: গোবিন্দ বিশ্বাস বাড়ির নং : 78 বয়স : 27 লিঙ্গ : পুরুষ	ফটো উপলব্ধ
334	BFZ2638773	নাম : মানু বিশ্বাস স্বামীর নাম: মনোজিৎ বিশ্বাস বাড়ির নং : 36 বয়স : 42 লিঙ্গ : মহিলা	ফটো উপলব্ধ	335	BFZ2239267	নাম : মনোজিৎ বিশ্বাস পিতার নাম: মঙ্গল চন্দ্র বিশ্বাস বাড়ির নং : 000 বয়স : 47 লিঙ্গ : পুরুষ	ফটো উপলব্ধ	336	SCG3567666	নাম : মৌসুমী মন্ডল স্বামীর নাম: আনন্দ মন্ডল বাড়ির নং : 1 বয়স : 25 লিঙ্গ : মহিলা	ফটো উপলব্ধ
337	WB/18/108/282280	নাম : আভা বেরা স্বামীর নাম: মধুসুদন বেরা বাড়ির নং : 44 বয়স : 60 লিঙ্গ : মহিলা	ফটো উপলব্ধ	338	SCG2852788	নাম : রণজিৎ বেরা পিতার নাম: মধুসুদন বেরা বাড়ির নং : 44 বয়স : 28 লিঙ্গ : পুরুষ	ফটো উপলব্ধ	339	LMW4557401	নাম : ইন্দ্রজিৎ বেরা পিতার নাম: মধুসুদন বেরা বাড়ির নং : 44 বয়স : 41 লিঙ্গ : পুরুষ	ফটো উপলব্ধ
340	SCG2131217	নাম : সোমা বৈদ্য পিতার নাম: নেপাল বৈদ্য বাড়ির নং : n0301 বয়স : 34 লিঙ্গ : মহিলা	ফটো উপলব্ধ	341	SCG2131209	নাম : স্মৃতি বৈদ্য পিতার নাম: নেপাল বৈদ্য বাড়ির নং : n0300 বয়স : 34 লিঙ্গ : মহিলা	ফটো উপলব্ধ	342	SCG0525550	নাম : শেফালী বৈদ্য স্বামীর নাম: নেপাল বৈদ্য বাড়ির নং : 2 বয়স : 40 লিঙ্গ : মহিলা	ফটো উপলব্ধ
343	LMW1903442	নাম : খোকন বৈদ্য পিতার নাম: রতন বৈদ্য বাড়ির নং : n0062 বয়স : 42 লিঙ্গ : পুরুষ	ফটো উপলব্ধ	344	LMW3792264	নাম : সপর্ণা বৈদ্য স্বামীর নাম: খোকন বৈদ্য বাড়ির নং : n0062 বয়স : 42 লিঙ্গ : মহিলা	ফটো উপলব্ধ	345	SCG3097805	নাম : কানাই বৈদ্য পিতার নাম: মনোরঞ্জন বৈদ্য বাড়ির নং : 36 বয়স : 50 লিঙ্গ : পুরুষ	ফটো উপলব্ধ
346	SCG3077914	নাম : প্রতিমা বৈদ্য স্বামীর নাম: কানাই বৈদ্য বাড়ির নং : 36 বয়স : 41 লিঙ্গ : মহিলা	ফটো উপলব্ধ	347	SCG3526027	নাম : রেহা বৈদ্য পিতার নাম: কানাই বৈদ্য বাড়ির নং : 36 বয়স : 22 লিঙ্গ : মহিলা	ফটো উপলব্ধ	348	LMW4967170	নাম : স্বপন ভঞ্জ পিতার নাম: লক্ষন ভঞ্জ বাড়ির নং : n0007 বয়স : 38 লিঙ্গ : পুরুষ	ফটো উপলব্ধ
349	WB/18/108/288276	নাম : কল্যানী ভঞ্জ স্বামীর নাম: লক্ষন ভঞ্জ বাড়ির নং : n0007 বয়স : 61 লিঙ্গ : মহিলা	ফটো উপলব্ধ	350	GDD2375681	নাম : শোভনলাল ভূঞা পিতার নাম: ডা গুরুপদ ভূঞা বাড়ির নং : সী5, পুরবাদীগংতা বয়স : 42 লিঙ্গ : পুরুষ	ফটো উপলব্ধ	351	ZIW2182848	নাম : চিত্তামণি ভাণ্ডারী পিতার নাম: ক্ষিতিশ চন্দ্র ভাণ্ডারী বাড়ির নং : বি/9 বয়স : 50 লিঙ্গ : পুরুষ	ফটো উপলব্ধ
352	SCG3266251	নাম : উৎপল ভাণ্ডারী পিতার নাম: চিত্তা মোনি ভাণ্ডারী বাড়ির নং : বি/9 বয়স : 28 লিঙ্গ : পুরুষ	ফটো উপলব্ধ	353	LMW3791050	নাম : শংকর মজুমদার পিতার নাম: মুকুন্দ মজুমদার বাড়ির নং : 72 বয়স : 46 লিঙ্গ : পুরুষ	ফটো উপলব্ধ	354	SCG2490415	নাম : মামনি মজুমদার পিতার নাম: সুরালা মজুমদার বাড়ির নং : n0386 বয়স : 42 লিঙ্গ : মহিলা	ফটো উপলব্ধ
355	WB/23/151/471229	নাম : মিঠু মজুমদার স্বামীর নাম: সমীর প্রসন্ন মজুমদার বাড়ির নং : P-4 বয়স : 59 লিঙ্গ : মহিলা	ফটো উপলব্ধ	356	WB/23/151/471228	নাম : সমীর প্রসন্ন মজুমদার পিতার নাম: কুমদ প্রসন্ন মজুমদার বাড়ির নং : P-4 বয়স : 71 লিঙ্গ : পুরুষ	ফটো উপলব্ধ	#2 357	SCG2688240	নাম : সৈকত মজুমদার পিতার নাম: সমীর প্রসন্ন মজুমদার বাড়ির নং : সি/4 বয়স : 31 লিঙ্গ : পুরুষ	ফটো উপলব্ধ
358	SCG3130713	নাম : নীরু মজুমদার স্বামীর নাম: জীবন মজুমদার বাড়ির নং : ৫৯ বয়স : 64 লিঙ্গ : মহিলা	ফটো উপলব্ধ	359	SCG1650274	নাম : উজ্জ্বল মজুমদার পিতার নাম: জীবন মজুমদার বাড়ির নং : ৫৯ বয়স : 35 লিঙ্গ : পুরুষ	ফটো উপলব্ধ	360	WB/18/108/288176	নাম : আবুনা মণ্ডল স্বামীর নাম: স্যামাকান্ত মণ্ডল বাড়ির নং : 53A বয়স : 61 লিঙ্গ : মহিলা	ফটো উপলব্ধ

361 নাম : নীলা মণ্ডল স্বামীর নাম : নির্মল মণ্ডল বাড়ির নং : n0068 বয়স : 50 লিঙ্গ : মহিলা	WB/18/108/288099	362 নাম : গৌর মণ্ডল পিতার নাম : হিরন্ময় মণ্ডল বাড়ির নং : n0616 বয়স : 68 লিঙ্গ : পুরুষ	WB/15/105/420316	363 নাম : মঙ্গলা মণ্ডল স্বামীর নাম : গৌর মণ্ডল বাড়ির নং : n0619 বয়স : 61 লিঙ্গ : মহিলা	WB/15/105/420186
364 নাম : গোপাল মণ্ডল পিতার নাম : গৌর মণ্ডল বাড়ির নং : n0620 বয়স : 37 লিঙ্গ : পুরুষ	SCG2908028	365 নাম : অক্ষয় মণ্ডল পিতার নাম : যতীন্দ্র নাথ মন্ডল বাড়ির নং : 64 বয়স : 55 লিঙ্গ : পুরুষ	WB/18/108/498545	366 নাম : বিশ্বনাথ মণ্ডল পিতার নাম : সতিশ মণ্ডল বাড়ির নং : n0645 বয়স : 40 লিঙ্গ : পুরুষ	SCG2914661
367 নাম : অজয় মণ্ডল পিতার নাম : শিব পদ মণ্ডল বাড়ির নং : n0647 বয়স : 59 লিঙ্গ : পুরুষ	WB/15/100/444177	368 নাম : মোরীতা মণ্ডল স্বামীর নাম : অনিমেষ মণ্ডল বাড়ির নং : ৬৪ বয়স : 41 লিঙ্গ : মহিলা	GXC2171114	369 নাম : রাজু মণ্ডল পিতার নাম : দেবদাস মণ্ডল বাড়ির নং : 68 বয়স : 42 লিঙ্গ : পুরুষ	LMW3758240
370 নাম : সাগরিকা মণ্ডল স্বামীর নাম : সুশান্ত মণ্ডল বাড়ির নং : n0379 বয়স : 41 লিঙ্গ : মহিলা	SCG2490340	371 নাম : প্রদীপ মণ্ডল পিতার নাম : রঞ্জন মণ্ডল বাড়ির নং : P-3 বয়স : 33 লিঙ্গ : পুরুষ	SCG2324341	372 নাম : সুকান্ত মণ্ডল পিতার নাম : সুধাংশু মণ্ডল বাড়ির নং : 7 বয়স : 33 লিঙ্গ : পুরুষ	SCG2490480
373 নাম : বিকাশ মন্ডল পিতার নাম : তপন মন্ডল বাড়ির নং : n0087 বয়স : 27 লিঙ্গ : পুরুষ	SCG2959385	374 নাম : সকাই মণ্ডল পিতার নাম : অমূল্য মণ্ডল বাড়ির নং : n0002 বয়স : 61 লিঙ্গ : পুরুষ	LMW4556304	375 নাম : রবি মণ্ডল স্বামীর নাম : সকাই মণ্ডল বাড়ির নং : n0002 বয়স : 55 লিঙ্গ : মহিলা	LMW1909381
376 নাম : শীলা মণ্ডল পিতার নাম : সকাই মণ্ডল বাড়ির নং : n0002 বয়স : 38 লিঙ্গ : মহিলা	LMW4967154	377 নাম : ইলা মন্ডল পিতার নাম : সকাই মন্ডল বাড়ির নং : n0002 বয়স : 29 লিঙ্গ : মহিলা	SCG2688349	378 নাম : জয়দেব মণ্ডল পিতার নাম : সুন্দর মণ্ডল বাড়ির নং : n0003 বয়স : 49 লিঙ্গ : পুরুষ	WB/18/108/288657
379 নাম : সৃজয় মন্ডল মায়ের নাম : সুন্দর মন্ডল বাড়ির নং : 4 বয়স : 46 লিঙ্গ : মহিলা	SCG0524892	380 নাম : সুরেশ মণ্ডল পিতার নাম : মতি মণ্ডল বাড়ির নং : n0005 বয়স : 63 লিঙ্গ : পুরুষ	LMW1909837	381 নাম : প্রদীপ মণ্ডল পিতার নাম : নীলকমল মণ্ডল বাড়ির নং : n0277 বয়স : 40 লিঙ্গ : পুরুষ	GTY3572369
382 নাম : বেবী মণ্ডল স্বামীর নাম : বিশ্বনাথ মণ্ডল বাড়ির নং : n0029 বয়স : 45 লিঙ্গ : মহিলা	LMW3792983	383 নাম : সুন্দরী বাগ স্বামীর নাম : হার্সা বাগ বাড়ির নং : n0013 বয়স : 50 লিঙ্গ : মহিলা	LMW3793130	384 নাম : লক্ষী মণ্ডল স্বামীর নাম : মদন মণ্ডল বাড়ির নং : n0051 বয়স : 66 লিঙ্গ : মহিলা	SCG2852887
385 নাম : সুমন মণ্ডল পিতার নাম : লাল্টু মণ্ডল বাড়ির নং : 1409 বয়স : 29 লিঙ্গ : পুরুষ	SCG2852945	386 নাম : জুই মণ্ডল স্বামীর নাম : ভীম মণ্ডল বাড়ির নং : n0580 বয়স : 30 লিঙ্গ : মহিলা	SCG2853034	387 নাম : চন্দন মণ্ডল পিতার নাম : সনং মণ্ডল বাড়ির নং : n0013 বয়স : 31 লিঙ্গ : পুরুষ	SCG2853059
388 নাম : সৃজয় মণ্ডল পিতার নাম : পতিত পাবন মণ্ডল বাড়ির নং : n0044 বয়স : 29 লিঙ্গ : পুরুষ	SCG2853083	389 নাম : সুযমা মণ্ডল স্বামীর নাম : তরুন মণ্ডল বাড়ির নং : n0608 বয়স : 47 লিঙ্গ : মহিলা	XGZ1534692	390 নাম : তরুন মণ্ডল পিতার নাম : কালিপদ মণ্ডল বাড়ির নং : n0609 বয়স : 58 লিঙ্গ : পুরুষ	WB/15/105/579722

391 নাম : টুম্পা মণ্ডল পিতার নাম: বিশ্বনাথ মণ্ডল বাড়ির নং : n0677 বয়স : 33 লিঙ্গ : মহিলা	SCG2928372 ফটো উপলব্ধ	392 নাম : ভীরা মণ্ডল পিতার নাম: ভদ্রেশ্বর মণ্ডল বাড়ির নং : n0061 বয়স : 44 লিঙ্গ : পুরুষ	LMW3792389 ফটো উপলব্ধ	393 নাম : বিনোদ মণ্ডল মায়ের নাম: রোববারি মণ্ডল বাড়ির নং : n0554 বয়স : 28 লিঙ্গ : পুরুষ	SCG2852879 ফটো উপলব্ধ
394 নাম : কমলা মণ্ডল স্বামীর নাম: মাধাই মণ্ডল বাড়ির নং : n0061 বয়স : 51 লিঙ্গ : মহিলা	WB/18/108/288562 ফটো উপলব্ধ	395 নাম : প্রফুল্ল মণ্ডল পিতার নাম: দ্রন মণ্ডল বাড়ির নং : n0084 বয়স : 65 লিঙ্গ : পুরুষ	WB/18/108/288334 ফটো উপলব্ধ	396 নাম : অজিত মণ্ডল পিতার নাম: গোপাল মণ্ডল বাড়ির নং : n0050 বয়স : 53 লিঙ্গ : পুরুষ	SCG3692688 ফটো উপলব্ধ
397 নাম : হাবুলা মণ্ডল পিতার নাম: দ্রন মণ্ডল বাড়ির নং : n0085 বয়স : 59 লিঙ্গ : পুরুষ	WB/18/108/288155 ফটো উপলব্ধ	398 নাম : কৃষ্ণা মণ্ডল পিতার নাম: প্রফুল্ল মণ্ডল বাড়ির নং : n0084 বয়স : 41 লিঙ্গ : মহিলা	LMW3792488 ফটো উপলব্ধ	399 নাম : বকুল মণ্ডল পিতার নাম: হাবুলা মণ্ডল বাড়ির নং : n0085 বয়স : 56 লিঙ্গ : মহিলা	LMW4556585 ফটো উপলব্ধ
400 নাম : মিনা মণ্ডল মায়ের নাম: পালানী মণ্ডল বাড়ির নং : n0370 বয়স : 34 লিঙ্গ : মহিলা	SCG2490258 ফটো উপলব্ধ	401 নাম : সীমা মণ্ডল স্বামীর নাম: অজিত মণ্ডল বাড়ির নং : n0372 বয়স : 46 লিঙ্গ : মহিলা	SCG2490274 ফটো উপলব্ধ	402 নাম : কম্পনা মণ্ডল স্বামীর নাম: ভদ্রেশ্বর মণ্ডল বাড়ির নং : n0361 বয়স : 38 লিঙ্গ : মহিলা	SCG2490167 ফটো উপলব্ধ
403 নাম : রিঙ্কু মণ্ডল স্বামীর নাম: সুবোধ মণ্ডল বাড়ির নং : n0364 বয়স : 33 লিঙ্গ : মহিলা	SCG2490191 ফটো উপলব্ধ	404 নাম : সুধা মণ্ডল স্বামীর নাম: দোলন মণ্ডল বাড়ির নং : n0365 বয়স : 35 লিঙ্গ : মহিলা	SCG2490209 ফটো উপলব্ধ	405 নাম : ভূপাল মন্ডল পিতার নাম: মোহন মন্ডল বাড়ির নং : n0068 বয়স : 46 লিঙ্গ : পুরুষ	LMW4556544 ফটো উপলব্ধ
406 নাম : শৈলেন মণ্ডল পিতার নাম: মোহন মণ্ডল বাড়ির নং : n0068 বয়স : 44 লিঙ্গ : পুরুষ	LMW3793205 ফটো উপলব্ধ	407 নাম : দুর্গা মণ্ডল স্বামীর নাম: সুখল মণ্ডল বাড়ির নং : n0068 বয়স : 45 লিঙ্গ : মহিলা	LMW3793197 ফটো উপলব্ধ	408 নাম : সুখল মণ্ডল পিতার নাম: মোহন মণ্ডল বাড়ির নং : n0068 বয়স : 51 লিঙ্গ : পুরুষ	WB/18/108/288157 ফটো উপলব্ধ
409 নাম : নির্মল মণ্ডল পিতার নাম: মোহন মণ্ডল বাড়ির নং : n0068 বয়স : 56 লিঙ্গ : পুরুষ	WB/18/108/288115 ফটো উপলব্ধ	410 নাম : চঞ্চলা মণ্ডল স্বামীর নাম: ভোলা মণ্ডল বাড়ির নং : n0063 বয়স : 61 লিঙ্গ : মহিলা	WB/18/108/288508 ফটো উপলব্ধ	411 নাম : অধীর মণ্ডল পিতার নাম: পাঞ্চরাম মণ্ডল বাড়ির নং : n0027 বয়স : 56 লিঙ্গ : পুরুষ	WB/18/108/288356 ফটো উপলব্ধ
412 নাম : আঙ্গুরবালা মণ্ডল স্বামীর নাম: কেশব মণ্ডল বাড়ির নং : n0081 বয়স : 76 লিঙ্গ : মহিলা	WB/18/108/288219 ফটো উপলব্ধ	413 নাম : প্রবোধ মণ্ডল পিতার নাম: দ্রন মণ্ডল বাড়ির নং : n0087 বয়স : 61 লিঙ্গ : পুরুষ	WB/18/108/288578 ফটো উপলব্ধ	414 নাম : জ্যোৎস্না মণ্ডল স্বামীর নাম: ভূপাল মণ্ডল বাড়ির নং : n0068 বয়স : 44 লিঙ্গ : মহিলা	LMW3793213 ফটো উপলব্ধ
415 নাম : সোমনাথ মন্ডল পিতার নাম: সুকলাল মন্ডল বাড়ির নং : 11B বয়স : 35 লিঙ্গ : পুরুষ	SCG1651983 ফটো উপলব্ধ	416 নাম : বাসন্তী মণ্ডল স্বামীর নাম: প্রবোধ মণ্ডল বাড়ির নং : n0087 বয়স : 66 লিঙ্গ : মহিলা	WB/18/108/288538 ফটো উপলব্ধ	417 নাম : তপু মণ্ডল পিতার নাম: মদন মণ্ডল বাড়ির নং : n0051 বয়স : 51 লিঙ্গ : পুরুষ	WB/18/108/288570 ফটো উপলব্ধ
418 নাম : সোমা মণ্ডল স্বামীর নাম: শ্যামল মণ্ডল বাড়ির নং : n0050 বয়স : 40 লিঙ্গ : মহিলা	LMW4556288 ফটো উপলব্ধ	419 নাম : রানী মন্ডল স্বামীর নাম: শম্ভু মন্ডল বাড়ির নং : n0013 বয়স : 51 লিঙ্গ : মহিলা	LMW1903194 ফটো উপলব্ধ	420 নাম : রামপদ মণ্ডল পিতার নাম: দেবেন মণ্ডল বাড়ির নং : n0051 বয়স : 65 লিঙ্গ : পুরুষ	WB/18/108/288494 ফটো উপলব্ধ

421 নাম : হারানি মণ্ডল স্বামীর নাম: পৌষে মণ্ডল বাড়ির নং : এন001 বয়স : 44 লিঙ্গ : মহিলা	SCG3518669 ফটো উপলব্ধ	422 নাম : অক্ষয় মণ্ডল স্বামীর নাম: জহর মণ্ডল বাড়ির নং : n0079 বয়স : 52 লিঙ্গ : মহিলা	LMW3793262 ফটো উপলব্ধ	423 নাম : মাতঙ্গিনী মণ্ডল স্বামীর নাম: কানাই মণ্ডল বাড়ির নং : n0053 বয়স : 66 লিঙ্গ : মহিলা	WB/18/108/288402 ফটো উপলব্ধ
424 নাম : প্রদীপ মণ্ডল পিতার নাম: কানাই মণ্ডল বাড়ির নং : n0053 বয়স : 41 লিঙ্গ : পুরুষ	LMW3792918 ফটো উপলব্ধ	425 নাম : মনোরঞ্জন মণ্ডল পিতার নাম: সন্তোষ মণ্ডল বাড়ির নং : n0047 বয়স : 59 লিঙ্গ : পুরুষ	WB/18/108/288041 ফটো উপলব্ধ	426 নাম : শম্ভু মণ্ডল পিতার নাম: কানাই মণ্ডল বাড়ির নং : n0053 বয়স : 45 লিঙ্গ : পুরুষ	LMW3792884 ফটো উপলব্ধ
427 নাম : অনিমা মণ্ডল স্বামীর নাম: শম্ভু মণ্ডল বাড়ির নং : n0053 বয়স : 46 লিঙ্গ : মহিলা	LMW3792892 ফটো উপলব্ধ	428 নাম : শম্ভু মণ্ডল পিতার নাম: ভুতনাথ মণ্ডল বাড়ির নং : n0013 বয়স : 53 লিঙ্গ : পুরুষ	WB/18/108/288116 ফটো উপলব্ধ	429 নাম : শঙ্কর মণ্ডল পিতার নাম: ভুতনাথ মণ্ডল বাড়ির নং : n0013 বয়স : 59 লিঙ্গ : পুরুষ	WB/18/108/288375 ফটো উপলব্ধ
430 নাম : টগরী মণ্ডল স্বামীর নাম: অমল মণ্ডল বাড়ির নং : n0050 বয়স : 45 লিঙ্গ : মহিলা	LMW3792694 ফটো উপলব্ধ	431 নাম : ভোলা মণ্ডল পিতার নাম: কানাই মণ্ডল বাড়ির নং : এন000 বয়স : 55 লিঙ্গ : পুরুষ	SCG3518628 ফটো উপলব্ধ	432 নাম : বৃন্দা মণ্ডল পিতার নাম: ভোলা মণ্ডল বাড়ির নং : এন0000 বয়স : 51 লিঙ্গ : পুরুষ	SCG3518685 ফটো উপলব্ধ
433 নাম : রাসমণি মণ্ডল স্বামীর নাম: মনোরঞ্জন মণ্ডল বাড়ির নং : n0047 বয়স : 46 লিঙ্গ : মহিলা	LMW3793502 ফটো উপলব্ধ	434 নাম : প্রবীর মণ্ডল পিতার নাম: অধীর মণ্ডল বাড়ির নং : n0069 বয়স : 42 লিঙ্গ : পুরুষ	LMW3792637 ফটো উপলব্ধ	435 নাম : গিরিবালা মণ্ডল পিতার নাম: অনন্ত মণ্ডল বাড়ির নং : n0069 বয়স : 81 লিঙ্গ : পুরুষ	WB/18/108/288146 ফটো উপলব্ধ
436 নাম : অধীর মণ্ডল পিতার নাম: অনন্ত মণ্ডল বাড়ির নং : n0069 বয়স : 57 লিঙ্গ : পুরুষ	WB/18/108/288616 ফটো উপলব্ধ	437 নাম : পুষ্প মণ্ডল স্বামীর নাম: অধীর মণ্ডল বাড়ির নং : n0076 বয়স : 63 লিঙ্গ : মহিলা	WB/18/108/288434 ফটো উপলব্ধ	438 নাম : ভদ্রেশ্বর মণ্ডল পিতার নাম: ভুতনাথ মণ্ডল বাড়ির নং : n0013 বয়স : 40 লিঙ্গ : পুরুষ	LMW3793114 ফটো উপলব্ধ
439 নাম : ললিতা মণ্ডল স্বামীর নাম: নিতা মণ্ডল বাড়ির নং : n0048 বয়স : 42 লিঙ্গ : মহিলা	SCG1869072 ফটো উপলব্ধ	440 নাম : মায়ী মণ্ডল স্বামীর নাম: সাহেব মণ্ডল বাড়ির নং : 38 বয়স : 59 লিঙ্গ : মহিলা	SCG2977825 ফটো উপলব্ধ	441 নাম : অঞ্জনা দাস স্বামীর নাম: অনিল দাস বাড়ির নং : n0061 বয়স : 38 লিঙ্গ : মহিলা	SCG0523431 ফটো উপলব্ধ
442 নাম : মিনা হালদার স্বামীর নাম: বিশ্বজিৎ হালদার বাড়ির নং : n0087 বয়স : 39 লিঙ্গ : মহিলা	SCG1869932 ফটো উপলব্ধ	443 নাম : আরতী মণ্ডল স্বামীর নাম: বিশ্বজিৎ মণ্ডল বাড়ির নং : 46সী বয়স : 56 লিঙ্গ : মহিলা	LMW3853694 ফটো উপলব্ধ	444 নাম : সুমন্ত মণ্ডল পিতার নাম: সুদর্শন মণ্ডল বাড়ির নং : 70 বয়স : 52 লিঙ্গ : পুরুষ	LMW4554481 ফটো উপলব্ধ
445 নাম : অসিত মণ্ডল পিতার নাম: জীতেন্দ্র নাথ মণ্ডল বাড়ির নং : 24 বয়স : 51 লিঙ্গ : পুরুষ	SCG3192093 ফটো উপলব্ধ	446 নাম : তনু মন্ডল পিতার নাম: মদন মন্ডল বাড়ির নং : n0051 বয়স : 34 লিঙ্গ : পুরুষ	SCG1651827 ফটো উপলব্ধ	447 নাম : জবা মন্ডল মায়ের নাম: মায়ী মন্ডল বাড়ির নং : বুদেহীট বয়স : 26 লিঙ্গ : মহিলা	SCG3578978 ফটো উপলব্ধ
448 নাম : সন্ধ্যা মণ্ডল স্বামীর নাম: বিমল মণ্ডল বাড়ির নং : n0069 বয়স : 51 লিঙ্গ : মহিলা	SCG3547023 ফটো উপলব্ধ	449 নাম : বিমল মণ্ডল পিতার নাম: অনন্ত মণ্ডল বাড়ির নং : 18 বয়স : 56 লিঙ্গ : পুরুষ	SCG3547015 ফটো উপলব্ধ	450 নাম : অষ্টমী মন্ডল স্বামীর নাম: অধীর মণ্ডল বাড়ির নং : 32 বয়স : 48 লিঙ্গ : মহিলা	SCG3552239 ফটো উপলব্ধ

451 নাম : রোববারী মণ্ডল স্বামীর নাম: নন্দ মণ্ডল বাড়ির নং : n0559 বয়স : 52 লিঙ্গ : মহিলা	SCG2852903 ফটো উপলব্ধ	452 নাম : লিলামা মন্ডল স্বামীর নাম: বিকাশ মন্ডল বাড়ির নং : বুদের হাট বয়স : 31 লিঙ্গ : মহিলা	SCG3559945 ফটো উপলব্ধ	453 নাম : শিবু মন্ডল পিতার নাম: পৌষে মন্ডল বাড়ির নং : এন000 বয়স : 24 লিঙ্গ : পুরুষ	SCG3495843 ফটো উপলব্ধ
454 নাম : পরিতোষ মন্ডল পিতার নাম: অমল মন্ডল বাড়ির নং : এন000 বয়স : 23 লিঙ্গ : পুরুষ	SCG3495827 ফটো উপলব্ধ	455 নাম : প্রিয়াংকা মন্ডল পিতার নাম: ডুলু মন্ডল বাড়ির নং : 73 বয়স : 22 লিঙ্গ : মহিলা	SCG3527801 ফটো উপলব্ধ	456 নাম : পবিত্র মন্ডল পিতার নাম: মনোরঞ্জন মন্ডল বাড়ির নং : 00 বয়স : 23 লিঙ্গ : পুরুষ	SCG3527884 ফটো উপলব্ধ
457 নাম : পিয়া মন্ডল পিতার নাম: অধীর মণ্ডল বাড়ির নং : 32 বয়স : 29 লিঙ্গ : মহিলা	SCG2928182 ফটো উপলব্ধ	458 নাম : কাশিনাথ হাজারী পিতার নাম: অনিল হাজারী বাড়ির নং : C/12 বয়স : 28 লিঙ্গ : পুরুষ	SCG2853000 ফটো উপলব্ধ	459 নাম : শিলা মন্ডল স্বামীর নাম: লাল্টু মণ্ডল বাড়ির নং : 1409 বয়স : 51 লিঙ্গ : মহিলা	LMW3793999 ফটো উপলব্ধ
460 নাম : রীনা ভাগুরী সরদার স্বামীর নাম: উৎপল ভাগুরী বাড়ির নং : 9/বি বয়স : 27 লিঙ্গ : মহিলা	RUL1874619 ফটো উপলব্ধ	461 নাম : রত্না সাপুই পিতার নাম: মহেন্দ্র নাথ দাস বাড়ির নং : 27 বয়স : 51 লিঙ্গ : মহিলা	SCG3353504 ফটো উপলব্ধ	462 নাম : মিষ্টি সামন্ত স্বামীর নাম: উজ্জ্বল সামন্ত বাড়ির নং : ১৬৭ বয়স : 53 লিঙ্গ : মহিলা	WB/18/108/264718 ফটো উপলব্ধ
463 নাম : বেলপতি সিকারি স্বামীর নাম: বিল্ট সিকারি বাড়ির নং : n1076 বয়স : 36 লিঙ্গ : মহিলা	SCG3059649 ফটো উপলব্ধ	464 নাম : নিশা হালদার মায়ের নাম: স্বপ্না হালদার বাড়ির নং : 49 বয়স : 23 লিঙ্গ : মহিলা	SCG3495785 ফটো উপলব্ধ	465 নাম : শ্রীবাস কয়াল পিতার নাম: রবীন্দ্র কয়াল বাড়ির নং : 01 বয়স : 36 লিঙ্গ : পুরুষ	SHZ2393882 ফটো উপলব্ধ
466 নাম : জয়ন্ত মিত্র পিতার নাম: জীবন মিত্র বাড়ির নং : 44দ বয়স : 38 লিঙ্গ : পুরুষ	SCG1649474 ফটো উপলব্ধ	467 নাম : চৈতালী মন্ডল স্বামীর নাম: অমিত মন্ডল বাড়ির নং : 111 বয়স : 32 লিঙ্গ : মহিলা	NYH1483049 ফটো উপলব্ধ	468 নাম : অপর্ণা মিন্দ্য পিতার নাম: গোবিন্দ মিন্দ্য বাড়ির নং : 44দ বয়স : 37 লিঙ্গ : মহিলা	SCG1630870 ফটো উপলব্ধ
469 নাম : উত্তম হালদার পিতার নাম: প্রভঞ্জন হালদার বাড়ির নং : 62 বয়স : 41 লিঙ্গ : পুরুষ	SCG1658715 ফটো উপলব্ধ	470 নাম : শুভম দাস পিতার নাম: শ্রীবাস দাস বাড়ির নং : 56 বয়স : 20 লিঙ্গ : পুরুষ	SCG3618337 ফটো উপলব্ধ	471 নাম : সম্পর্ক দাস পিতার নাম: সুধাংশু দাস বাড়ির নং : 87 বয়স : 20 লিঙ্গ : পুরুষ	SCG3618394 ফটো উপলব্ধ
472 নাম : উর্মি সরকার স্বামীর নাম: শীতল সরকার বাড়ির নং : সি/৩৩ বয়স : 28 লিঙ্গ : মহিলা	IHM2821775 ফটো উপলব্ধ	473 নাম : কৌশিক সরকার পিতার নাম: কালিকিংকর সরকার বাড়ির নং : ওয়ার্ড নং-109 বয়স : 50 লিঙ্গ : পুরুষ	YNG2048999 ফটো উপলব্ধ	474 নাম : কানাই দাস পিতার নাম: চিত্ত দাস বাড়ির নং : 4.ব্রক-সি.ফ্ল্যাট - বি1 বয়স : 48 লিঙ্গ : পুরুষ	MTK2493880 ফটো উপলব্ধ
475 নাম : স্বপন নাইয়া পিতার নাম: মৃত পশুপতি নাইয়া বাড়ির নং : গ্রাউন্ড ফ্লোর, ফ্ল্যাট - জি-ব বয়স : 47 লিঙ্গ : পুরুষ	SCG3586179 ফটো উপলব্ধ	476 নাম : সোনালী ধর পিতার নাম: কার্তিক ধর বাড়ির নং : বি/2 বয়স : 23 লিঙ্গ : মহিলা	ZCX2632909 ফটো উপলব্ধ	477 নাম : জ্যোৎস্না রানি বেরা সরদার স্বামীর নাম: সোমনাথ সরদার বাড়ির নং : সি/7সি বয়স : 36 লিঙ্গ : মহিলা	ZQD1660919 ফটো উপলব্ধ
478 নাম : প্রিয়াঙ্কা ঘোষ পিতার নাম: রাজু ঘোষ বাড়ির নং : 55 বয়স : 26 লিঙ্গ : মহিলা	SCG3285681 ফটো উপলব্ধ	479 নাম : শঙ্কর হালদার পিতার নাম: বিষ্ণুপদ হালদার বাড়ির নং : 40 বয়স : 48 লিঙ্গ : পুরুষ	DYQ2623387 ফটো উপলব্ধ	480 নাম : ছোটন বিশ্বাস পিতার নাম: দুলাল চন্দ্র বিশ্বাস বাড়ির নং : 41 বয়স : 44 লিঙ্গ : পুরুষ	MFN1705557 ফটো উপলব্ধ



481	YMM2292449	ফটো উপলব্ধ	482	NYH1856665	ফটো উপলব্ধ	483	SHZ1589803	ফটো উপলব্ধ
নাম : নিতা চৌধুরী পিতার নাম: মনিমুন্স নাথ চৌধুরী বাড়ির নং : 10, রাজ কৃষ্ণ পাল লেন বয়স : 40 লিঙ্গ : মহিলা			নাম : মিনা মন্ডল পিতার নাম: মদন নক্ষর বাড়ির নং : বুদেইটি বয়স : 31 লিঙ্গ : মহিলা			নাম : সোমনাথ সরদার পিতার নাম: নিশিকান্ত সরদার বাড়ির নং : 7 বয়স : 31 লিঙ্গ : পুরুষ		
484	SCG3665668	ফটো উপলব্ধ	485	SCG3671914	ফটো উপলব্ধ	486	SCG3670270	ফটো উপলব্ধ
নাম : দেবজিৎ মন্ডল পিতার নাম: মোহন মন্ডল বাড়ির নং : 01 বয়স : 22 লিঙ্গ : পুরুষ			নাম : রাধা মন্ডল পিতার নাম: শিবু মন্ডল বাড়ির নং : 09 বয়স : 21 লিঙ্গ : মহিলা			নাম : সোনালী মন্ডল মন্ডল পিতার নাম: শম্ভু মন্ডল বাড়ির নং : 01 বয়স : 24 লিঙ্গ : মহিলা		
487	SCG3674405	ফটো উপলব্ধ	488	SCG3674421	ফটো উপলব্ধ	489	SCG3679347	ফটো উপলব্ধ
নাম : মালা ধাড়া পিতার নাম: পালন ধাড়া বাড়ির নং : 01 বয়স : 21 লিঙ্গ : মহিলা			নাম : সুভোদীপ পাল পিতার নাম: সুজাতা পাল বাড়ির নং : 9 বয়স : 19 লিঙ্গ : পুরুষ			নাম : টুকটুকা কাশকল পিতার নাম: কালীপদ কাশকল বাড়ির নং : 01 বয়স : 20 লিঙ্গ : মহিলা		
490	SCG3679784	ফটো উপলব্ধ	491	SCG3689882	ফটো উপলব্ধ	492	SCG3689890	ফটো উপলব্ধ
নাম : সুব্রত শ্যামল মায়ের নাম: সুমিত্রা শ্যামল বাড়ির নং : 1/30 বয়স : 21 লিঙ্গ : পুরুষ			নাম : দীপ কর্মকার মায়ের নাম: শিপ্রা কর্মকার বাড়ির নং : 001 বয়স : 24 লিঙ্গ : পুরুষ			নাম : মল্লিকা গাঙ্গুলী পিতার নাম: উৎপল গাঙ্গুলী বাড়ির নং : 153 বয়স : 20 লিঙ্গ : মহিলা		
493	ZYR2931525	ফটো উপলব্ধ	494	SCG3693439	ফটো উপলব্ধ	495	SCG3699873	ফটো উপলব্ধ
নাম : সুস্মিতা চক্রবর্তি পিতার নাম: শঙ্কর চক্রবর্তি বাড়ির নং : 001 বয়স : 26 লিঙ্গ : মহিলা			নাম : পূজা সিংহ স্বামীর নাম: রাকেশ সিংহ বাড়ির নং : 1/58 মুকুন্দপুর কলোনী বয়স : 41 লিঙ্গ : মহিলা			নাম : রূপনকর দাস পিতার নাম: বিশ্বনাথ দাস বাড়ির নং : 3183 বয়স : 19 লিঙ্গ : পুরুষ		
496	SCG3706108	ফটো উপলব্ধ	497	SCG3706116	ফটো উপলব্ধ	498	SCG3706231	ফটো উপলব্ধ
নাম : সুরজিৎ মন্ডল পিতার নাম: দোলন মন্ডল বাড়ির নং : 00 বয়স : 19 লিঙ্গ : পুরুষ			নাম : অমিত দাস পিতার নাম: শংকর দাস বাড়ির নং : 10 নং নতুন পল্লি বয়স : 21 লিঙ্গ : পুরুষ			নাম : সঞ্জনা বসু পিতার নাম: সঞ্জয় বসু বাড়ির নং : টি6/2/3, কচিরা রেসিডেন্সী বয়স : 19 লিঙ্গ : মহিলা		
499	SCG3708500	ফটো উপলব্ধ						
নাম : অর্চনা মন্ডল স্বামীর নাম: চন্দন মন্ডল বাড়ির নং : n0013 বয়স : 28 লিঙ্গ : মহিলা								

500	1	SCG3716941	ফটো উপলব্ধ	501	1	SCG3742442	ফটো উপলব্ধ	502	1	SCG3747979	ফটো উপলব্ধ
<p>নাম : দীপঙ্কর বড়াল পিতার নাম: মধুসূদন বড়াল বাড়ির নং : 00 বয়স : 55 লিঙ্গ : পুরুষ</p>				<p>নাম : রুপারত বিশ্বাস পিতার নাম: লাটে রঞ্জিত বিশ্বাস বাড়ির নং : ব্লক - সি, জিআর - এফআর, এফএল- জ বয়স : 44 লিঙ্গ : পুরুষ</p>				<p>নাম : তরুণ সিং পিতার নাম: সনাতন সিং বাড়ির নং : 14/6 বয়স : 59 লিঙ্গ : পুরুষ</p>			
503	1	SCG3750767	ফটো উপলব্ধ	504	1	SCG3751203	ফটো উপলব্ধ	505	1	SCG3751435	ফটো উপলব্ধ
<p>নাম : মামনী জাতুয়া স্বামীর নাম: সরজু জাতুয়া বাড়ির নং : 3 বয়স : 41 লিঙ্গ : মহিলা</p>				<p>নাম : ইন্দ্রজিৎ নকর মায়ের নাম: অপর্ণা নকর বাড়ির নং : বি/2 বয়স : 22 লিঙ্গ : পুরুষ</p>				<p>নাম : ঋতম মন্ডল পিতার নাম: অসিত মন্ডল বাড়ির নং : ২৪ বয়স : 18 লিঙ্গ : পুরুষ</p>			
506	1	SCG3751443	ফটো উপলব্ধ	507	1	SCG3751559	ফটো উপলব্ধ	508	1	SCG3751625	ফটো উপলব্ধ
<p>নাম : রেহা দাস মায়ের নাম: রুমা দাস বাড়ির নং : বি1 বয়স : 18 লিঙ্গ : মহিলা</p>				<p>নাম : রুপারত বিশ্বাস অন্যান্য: মধুমিতা মিস্ত্রি বাড়ির নং : পি-4, ব্লক-সি বয়স : 44 লিঙ্গ : পুরুষ</p>				<p>নাম : সাহেব মন্ডল পিতার নাম: উপেন মন্ডল বাড়ির নং : 00 বয়স : 69 লিঙ্গ : পুরুষ</p>			
509	1	SCG3754017	ফটো উপলব্ধ	510	1	ZCO2078970	ফটো উপলব্ধ	511	1	SCG3754280	ফটো উপলব্ধ
<p>নাম : ইশিকা বড়াল পিতার নাম: দীপঙ্কর বড়াল বাড়ির নং : 00 বয়স : 20 লিঙ্গ : মহিলা</p>				<p>নাম : রুস্পা দাস পিতার নাম: স্বপন দাস বাড়ির নং : প্লট নং 3 বয়স : 31 লিঙ্গ : মহিলা</p>				<p>নাম : সরজু দাস স্বামীর নাম: রাধা নাথ দাস বাড়ির নং : ব্লক- বি বয়স : 86 লিঙ্গ : মহিলা</p>			
512	1	SCG3754298	ফটো উপলব্ধ	513	1	SHZ1337922	ফটো উপলব্ধ	514	1	GTY3686789	ফটো উপলব্ধ
<p>নাম : পবিত্র দাস পিতার নাম: রাধা নাথ দাস বাড়ির নং : বি/61এ বয়স : 56 লিঙ্গ : পুরুষ</p>				<p>নাম : অনীতা গায়েন স্বামীর নাম: সুমন বাড়ির নং : বুদেহীট বয়স : 34 লিঙ্গ : মহিলা</p>				<p>নাম : সুমন গায়েন পিতার নাম: সত্যেন গায়েন বাড়ির নং : বুদেহীট বয়স : 42 লিঙ্গ : পুরুষ</p>			



515	1	SCG3759230	নাম : রাহুল হালদার পিতার নাম: বিশ্বজিৎ হালদার বাড়ির নং : 00 বয়স : 21 লিঙ্গ : পুরুষ	ফটো উপলব্ধ	516	1	SCG3759297	নাম : সবিতা মন্ডল স্বামীর নাম: রমেশ চন্দ্র মন্ডল বাড়ির নং : 00 বয়স : 62 লিঙ্গ : মহিলা	ফটো উপলব্ধ	517	1	SCG3759388	নাম : লক্ষ্মী মন্ডল স্বামীর নাম: শঙ্কর মন্ডল বাড়ির নং : 00 বয়স : 58 লিঙ্গ : মহিলা	ফটো উপলব্ধ
518	1	SCG3759651	নাম : পাপাই নস্কর মায়ের নাম: প্রতিমা নস্কর বাড়ির নং : 6 বয়স : 19 লিঙ্গ : পুরুষ	ফটো উপলব্ধ	519	1	SCG3762697	নাম : গীতা সিংহ স্বামীর নাম: তরুণ সিংহ বাড়ির নং : 14/6 বয়স : 54 লিঙ্গ : মহিলা	ফটো উপলব্ধ	520	1	SCG3764701	নাম : রীনা খাড়া পিতার নাম: পিন্টু খাড়া বাড়ির নং : 00 বয়স : 24 লিঙ্গ : মহিলা	ফটো উপলব্ধ
521	1	SCG3764909	নাম : রাধা রানি নস্কর স্বামীর নাম: সুনীল নস্কর বাড়ির নং : বি/1 বয়স : 59 লিঙ্গ : মহিলা	ফটো উপলব্ধ	522	1	SCG3764974	নাম : পৌরী মন্ডল মায়ের নাম: সত্য পরামানিক বাড়ির নং : 00 বয়স : 44 লিঙ্গ : মহিলা	ফটো উপলব্ধ	523	1	SCG3768025	নাম : ঋতু মন্ডল পিতার নাম: শম্ভু মন্ডল বাড়ির নং : 00 বয়স : 26 লিঙ্গ : মহিলা	ফটো উপলব্ধ
524	1	SCG3768454	নাম : প্রিয়াঙ্কা মন্ডল স্বামীর নাম: সুজয় মন্ডল বাড়ির নং : 00 বয়স : 28 লিঙ্গ : মহিলা	ফটো উপলব্ধ	525	1	SCG3769080	নাম : রিক্কি জাতয়া স্বামীর নাম: শুভঙ্কর জাতয়া বাড়ির নং : 3 বয়স : 34 লিঙ্গ : মহিলা	ফটো উপলব্ধ	526	1	SCG3769098	নাম : জ্যোতী লাহিড়ী পিতার নাম: ভবেন্দ্র চন্দ্র লাহিড়ী বাড়ির নং : 2052 বয়স : 56 লিঙ্গ : মহিলা	ফটো উপলব্ধ
527	1	SCG3771581	নাম : সুরঞ্জনা জানা পিতার নাম: অরিন্দম জানা বাড়ির নং : 158 বয়স : 22 লিঙ্গ : মহিলা	ফটো উপলব্ধ										

নির্বাচক সংখ্যার সারসংক্ষেপ :

A) নির্বাচকের সংখ্যা :

	নির্বাচক তালিকার প্রকৃতি	নির্বাচক তালিকার পরিচিতি :	নির্বাচকের সংখ্যা :				
			পুরুষ	মহিলা	তৃতীয় লিঙ্গ	মোট	
I	মূল তালিকা	মূল তালিকা	বিশেষ নিবিড় সংশোধন ২০২৬ এর চূড়ান্ত ভোটার তালিকার সহিত 09-04-2026 তারিখ অবধি সংশোধিত নির্বাচক তালিকা	243	256	0	499
II	1- সংযোজন তালিকা	সংযোজনী 1	বিশেষ সংক্ষিপ্ত সংশোধন 2026	9	6	0	15
		সংযোজনী 2	ধারাবাহিক সংশোধন 2026	2	11	0	13
		মোট		11	17	0	28
III	2- বিয়োজন তালিকা	সংযোজনী 1	বিশেষ সংক্ষিপ্ত সংশোধন 2026	0	0	0	0
		সংযোজনী 2	ধারাবাহিক সংশোধন 2026	0	0	0	0
		মোট		0	0	0	0
IV	'লিঙ্গ ক্ষেত্রের' পরিবর্তনের কারণে পার্থক্য			0	0	0	0
V	বিচারপ্রক্রিয়ার অধীনস্থ			0	0	0	0
VI	বিচার বিভাগীয় আধিকারিক কর্তৃক বিচারপূর্বক নিষ্পত্তির পর বিয়োজিত			6	6	0	12
নির্বাচকের মোট সংখ্যা (I+II-III+IV-V-VI)				248	267	0	515

B) ক্রটি সংশোধনের সংখ্যা :

নির্বাচক তালিকার প্রকৃতি	নির্বাচক তালিকার পরিচিতি :	ক্রটি সংশোধনের সংখ্যা :
সংযোজনী 1	বিশেষ সংক্ষিপ্ত সংশোধন 2026	2
সংযোজনী 2	ধারাবাহিক সংশোধন 2026	4
	মোট	6

নির্বাচক নিবন্ধন আধিকারিকের স্বাক্ষর

E-মৃত, S-স্থানান্তরিত, R-একাধিকবার অন্তর্ভুক্ত, M-নিখোঁজ, Q-যোগ্য নহে