



নির্বাচক তালিকা 2026 S25 পশ্চিমবঙ্গ

| | | | | | | | | | | | | | | | | | | | | | |
|---|--------------------------------|---|-------|--------------|-----|------------------|--------------------------------|---------|-------|------|-----------------|-----------------|---|------|---|--------|---|------|-------------------|-----|----------|
| বিধানসভা নির্বাচনক্ষেত্রের নং, নাম ও সংরক্ষণের স্থিতি : 150 - যাদবপুর (সাধারণ) | | অংশ নং : 154 | | | | | | | | | | | | | | | | | | | |
| বিধানসভা নির্বাচনক্ষেত্রটি যে লোকসভা নির্বাচনক্ষেত্রের / ক্ষেত্রসমূহের অন্তর্ভুক্ত তার নং, নাম ও সংরক্ষণ স্থিতি : 22 - যাদবপুর (সাধারণ) | | | | | | | | | | | | | | | | | | | | | |
| 1. সংশোধনের পূর্ণ বিবরণ | | | | | | | | | | | | | | | | | | | | | |
| সংশোধনের বৎসর : | 2026 | নির্বাচক তালিকার পরিচিতি : | | | | | | | | | | | | | | | | | | | |
| ভিত্তি তারিখ : | 01-01-2026 | বিশেষ নিবিড় সংশোধন ২০২৬ এর চূড়ান্ত ভোটার তালিকার সহিত 09-04-2026 তারিখ অবধি সংশোধিত নির্বাচক তালিকা | | | | | | | | | | | | | | | | | | | |
| সংশোধনের প্রকৃতি : | ধারাবাহিক সংশোধন 2026 | | | | | | | | | | | | | | | | | | | | |
| প্রকাশনার তারিখ : | 09-04-2026 | | | | | | | | | | | | | | | | | | | | |
| 2. অংশ ও নির্বাচনী এলাকার পূর্ণ বিবরণ : | | | | | | | | | | | | | | | | | | | | | |
| অংশের ভাগ নং ও নাম : | | | | | | | | | | | | | | | | | | | | | |
| 1-যাদবপুর ইউনিভারসিটি হাউসিং কো-অপারেটিভ সোসাইটি, | | <table style="width: 100%; border-collapse: collapse;"> <tr> <td style="width: 50%;">প্রধান শহর/গ্রাম</td> <td style="width: 50%;">: কোলকাতা মিউনিসিপাল কর্পোরেশন</td> </tr> <tr> <td>ওয়ার্ড</td> <td>: 109</td> </tr> <tr> <td>থানা</td> <td>: পূর্ব যাদবপুর</td> </tr> <tr> <td>গ্রাম পঞ্চায়েত</td> <td>:</td> </tr> <tr> <td>ব্লক</td> <td>:</td> </tr> <tr> <td>মহকুমা</td> <td>:</td> </tr> <tr> <td>জেলা</td> <td>: দক্ষিণ 24 পরগণা</td> </tr> <tr> <td>পিন</td> <td>: 700094</td> </tr> </table> | | | | প্রধান শহর/গ্রাম | : কোলকাতা মিউনিসিপাল কর্পোরেশন | ওয়ার্ড | : 109 | থানা | : পূর্ব যাদবপুর | গ্রাম পঞ্চায়েত | : | ব্লক | : | মহকুমা | : | জেলা | : দক্ষিণ 24 পরগণা | পিন | : 700094 |
| প্রধান শহর/গ্রাম | : কোলকাতা মিউনিসিপাল কর্পোরেশন | | | | | | | | | | | | | | | | | | | | |
| ওয়ার্ড | : 109 | | | | | | | | | | | | | | | | | | | | |
| থানা | : পূর্ব যাদবপুর | | | | | | | | | | | | | | | | | | | | |
| গ্রাম পঞ্চায়েত | : | | | | | | | | | | | | | | | | | | | | |
| ব্লক | : | | | | | | | | | | | | | | | | | | | | |
| মহকুমা | : | | | | | | | | | | | | | | | | | | | | |
| জেলা | : দক্ষিণ 24 পরগণা | | | | | | | | | | | | | | | | | | | | |
| পিন | : 700094 | | | | | | | | | | | | | | | | | | | | |
| 3. ভোট গ্রহন কেন্দ্রের পূর্ণ বিবরণ : | | | | | | | | | | | | | | | | | | | | | |
| ভোট গ্রহন কেন্দ্রের নং, নাম : | | ভোট গ্রহন কেন্দ্রের শ্রেণী : | | শহরাঞ্চল | | | | | | | | | | | | | | | | | |
| 154 - পঞ্চসায়র শিশু নিকেতন (নিউ বিল্ডিং) | | এই অংশে সহায়ক ভোটগ্রহন কেন্দ্রের সংখ্যা | | 0 | | | | | | | | | | | | | | | | | |
| ভোট গ্রহন কেন্দ্রের ঠিকানা : | | : | | | | | | | | | | | | | | | | | | | |
| পঞ্চসায়র শিশু নিকেতন (নিউ বিল্ডিং), রুম-১, সি/১৭, পঞ্চসায়র | | | | | | | | | | | | | | | | | | | | | |
| 4. নির্বাচকের সংখ্যা : | | | | | | | | | | | | | | | | | | | | | |
| প্রথম ক্রমিক নং | শেষ ক্রমিক নং | মোট সংখ্যা | | | | | | | | | | | | | | | | | | | |
| | | পুরুষ | মহিলা | তৃতীয় লিঙ্গ | মোট | | | | | | | | | | | | | | | | |
| 1 | 911 | 424 | 485 | 0 | 909 | | | | | | | | | | | | | | | | |

নির্বাচক নিবন্ধন আধিকারিকের স্বাক্ষর

Nazri Naksha

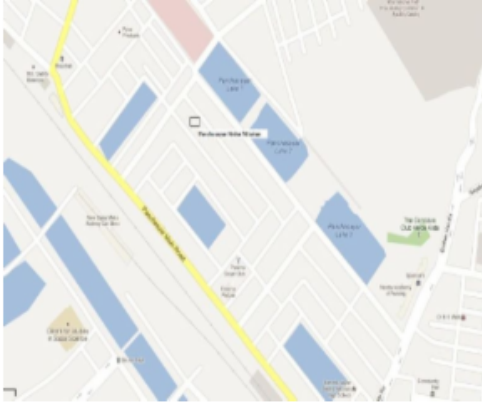

Google Map View

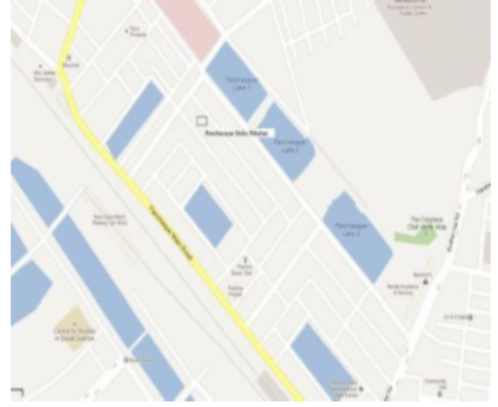

Polling Station Building Front View



Polling Station Front View



Cad View

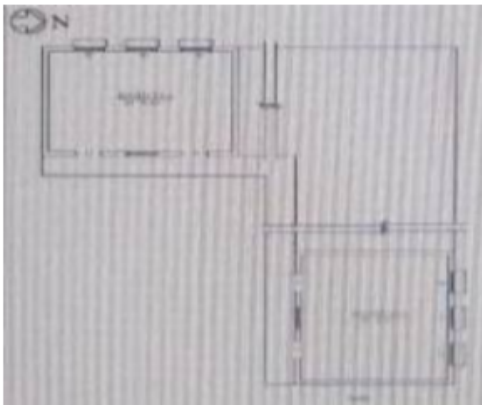

Key MAP View

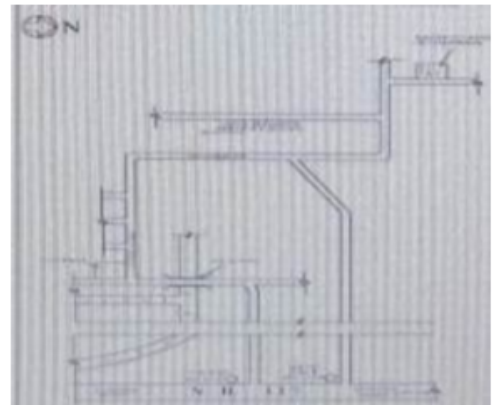



| | | | | | | | | |
|---|------------------|------------|---|------------------|------------|--|------------|------------|
| #2 1 নাম : সঞ্জীব গিরি পিতার নাম: বলরাম গিরি বাড়ির নং : 206এ, যাদবপুর ইউনিভার্সিটি এম বয়স : 45 লিঙ্গ : পুরুষ | KNH6626444 | ফটো উপলব্ধ | 2 নাম : সুপর্ণা অধিকারী অন্যান্য: অমিত অধিকারী বাড়ির নং : n0494 বয়স : 40 লিঙ্গ : মহিলা | SCG3010410 | ফটো উপলব্ধ | 3 নাম : কুশল কুমার ব্যানার্জী পিতার নাম: অমল ব্যানার্জী বাড়ির নং : n0329 বয়স : 66 লিঙ্গ : পুরুষ | LMW3815248 | ফটো উপলব্ধ |
| 4 নাম : যমুনা ভৌমিক স্বামীর নাম: নীলরতন ভৌমিক বাড়ির নং : n0003 বয়স : 66 লিঙ্গ : মহিলা | WB/18/108/399348 | ফটো উপলব্ধ | 5 নাম : নিহার ভৌমিক পিতার নাম: ননীগোপাল ভৌমিক বাড়ির নং : n0001 বয়স : 56 লিঙ্গ : পুরুষ | SCG3198454 | ফটো উপলব্ধ | #2 6 নাম : অমল চক্রবর্তী পিতার নাম: জীতেন্দ্র চক্রবর্তী চক্রবর্তী বাড়ির নং : পি177 বয়স : 65 লিঙ্গ : পুরুষ | SCG3777760 | ফটো উপলব্ধ |
| 7 নাম : শিবা দাস পিতার নাম: পূর্ণচন্দ্র দাস বাড়ির নং : n0007 বয়স : 56 লিঙ্গ : পুরুষ | WB/18/108/399055 | ফটো উপলব্ধ | 8 নাম : সাগর দাস পিতার নাম: অরুণ দাস বাড়ির নং : n0007 বয়স : 43 লিঙ্গ : পুরুষ | LMW3860921 | ফটো উপলব্ধ | 9 নাম : জয়া দাস স্বামীর নাম: সুমিত দাস বাড়ির নং : n0487 বয়স : 43 লিঙ্গ : মহিলা | LMW1974978 | ফটো উপলব্ধ |
| 10 নাম : বলরাম গিরি পিতার নাম: ত্রিলোচন গিরি বাড়ির নং : n0421 বয়স : 75 লিঙ্গ : পুরুষ | WB/23/151/369396 | ফটো উপলব্ধ | 11 নাম : জয়ন্তী গিরি স্বামীর নাম: বলরাম গিরি বাড়ির নং : n0423 বয়স : 64 লিঙ্গ : মহিলা | WB/23/151/369397 | ফটো উপলব্ধ | 12 নাম : চিরঞ্জিত হালদার পিতার নাম: নিমাই হালদার বাড়ির নং : n0483 বয়স : 30 লিঙ্গ : পুরুষ | SCG3020518 | ফটো উপলব্ধ |
| #2 13 নাম : শান্তনু মৈত্র পিতার নাম: অনুপকুমার মৈত্র বাড়ির নং : 1654 বয়স : 42 লিঙ্গ : পুরুষ | LMW3257680 | ফটো উপলব্ধ | 14 নাম : সম্প্রতি মোদক পিতার নাম: প্রদীপ কুমার মোদক বাড়ির নং : n0488 বয়স : 26 লিঙ্গ : পুরুষ | SCG3009529 | ফটো উপলব্ধ | 15 নাম : অন্নপূর্ণা মণ্ডল স্বামীর নাম: গিরিধারী মণ্ডল বাড়ির নং : n0355 বয়স : 74 লিঙ্গ : মহিলা | SCG2331080 | ফটো উপলব্ধ |
| 16 নাম : পূর্ণিমা মণ্ডল স্বামীর নাম: রথীন্দ্র নাথ মণ্ডল বাড়ির নং : n0420 বয়স : 58 লিঙ্গ : মহিলা | LMW4654489 | ফটো উপলব্ধ | 17 নাম : মোহন মণ্ডল পিতার নাম: সুমিত্রা মণ্ডল বাড়ির নং : n0484 বয়স : 37 লিঙ্গ : পুরুষ | SCG3039575 | ফটো উপলব্ধ | 18 নাম : সুস্মিতা মণ্ডল স্বামীর নাম: শোমনাথ মণ্ডল বাড়ির নং : n0486 বয়স : 35 লিঙ্গ : মহিলা | SCG2996049 | ফটো উপলব্ধ |
| 19 নাম : ইন্দীরা মুখার্জী পিতার নাম: বিনয় কুমার মুখার্জী বাড়ির নং : n0284 বয়স : 77 লিঙ্গ : মহিলা | SCG1883057 | ফটো উপলব্ধ | 20 নাম : দিলীপ নায়ক পিতার নাম: গিরিধারী নায়ক বাড়ির নং : n0004 বয়স : 66 লিঙ্গ : পুরুষ | SCG3202330 | ফটো উপলব্ধ | 21 নাম : জ্যোৎস্না নায়ক স্বামীর নাম: দিলীপ নায়ক বাড়ির নং : n0007 বয়স : 56 লিঙ্গ : মহিলা | SCG3202322 | ফটো উপলব্ধ |
| 22 নাম : রাধানাথ রায় পিতার নাম: আদিনাথ রায় বাড়ির নং : n0223 বয়স : 89 লিঙ্গ : পুরুষ | KNH6625776 | ফটো উপলব্ধ | 23 নাম : প্রনতি রায় স্বামীর নাম: রাধানাথ রায় বাড়ির নং : n0224 বয়স : 83 লিঙ্গ : মহিলা | LMW1298421 | ফটো উপলব্ধ | 24 নাম : অক্ষয় রায় পিতার নাম: মনি রায় বাড়ির নং : n2088 বয়স : 28 লিঙ্গ : পুরুষ | SCG3269727 | ফটো উপলব্ধ |
| 25 নাম : সুমিত সরদার পিতার নাম: ষষ্ঠী সরদার বাড়ির নং : n2115 বয়স : 33 লিঙ্গ : পুরুষ | SCG3414125 | ফটো উপলব্ধ | 26 নাম : সুনিতা সরদার পিতার নাম: ষষ্ঠী সরদার বাড়ির নং : n2116 বয়স : 28 লিঙ্গ : মহিলা | SCG3414158 | ফটো উপলব্ধ | 27 নাম : কানাই হেমব্রম পিতার নাম: দুর্গা হেমব্রম বাড়ির নং : 0000 বয়স : 23 লিঙ্গ : পুরুষ | SCG3459575 | ফটো উপলব্ধ |
| 28 নাম : প্রদীপ কুমার মোদক পিতার নাম: গোবিন্দ চন্দ্র মোদক বাড়ির নং : 1/13 বয়স : 58 লিঙ্গ : পুরুষ | LMW3858131 | ফটো উপলব্ধ | 29 নাম : পরেশমোহন দাস পিতার নাম: গ্রহনমোহন দাস বাড়ির নং : 2 বয়স : 76 লিঙ্গ : পুরুষ | LMW3257581 | ফটো উপলব্ধ | #2 30 নাম : কৃষ্ণা দাস স্বামীর নাম: পরেশমোহন দাস বাড়ির নং : 2 বয়স : 67 লিঙ্গ : মহিলা | LMW3257599 | ফটো উপলব্ধ |



| | | | | | | | | | | | |
|----|------------------|--|------------|-------|------------|---|------------|----|------------------|---|------------|
| 31 | LMW2137800 | নাম : প্রনবানীষ দাস পিতার নাম: পরেশ মোহন দাস বাড়ির নং : 2 বয়স : 42 লিঙ্গ : পুরুষ | ফটো উপলব্ধ | 32 | SCG2693539 | নাম : সুদেষ্কা দাস স্বামীর নাম: প্রনবানীষ দাস বাড়ির নং : 2 বয়স : 39 লিঙ্গ : মহিলা | ফটো উপলব্ধ | 33 | LMW3859774 | নাম : সুনিতা গোলুই স্বামীর নাম: তাপস গোলুই বাড়ির নং : & 2 বয়স : 55 লিঙ্গ : মহিলা | ফটো উপলব্ধ |
| 34 | SCG3489473 | নাম : অর্চিমান মুখা মায়ের নাম: সুদীপ্তা দাস বাড়ির নং : 2 বয়স : 23 লিঙ্গ : পুরুষ | ফটো উপলব্ধ | 35 | SCG3198983 | নাম : গীতা রায় স্বামীর নাম: দিলিপ রায় বাড়ির নং : 2 বয়স : 68 লিঙ্গ : মহিলা | ফটো উপলব্ধ | 36 | SCG1664168 | নাম : রুমা রায় পিতার নাম: দিলীপ রায় বাড়ির নং : 2 বয়স : 35 লিঙ্গ : মহিলা | ফটো উপলব্ধ |
| 37 | SCG3198421 | নাম : দিলিপ রায় পিতার নাম: রামলাল রায় বাড়ির নং : 2 নং বয়স : 76 লিঙ্গ : পুরুষ | ফটো উপলব্ধ | #2 38 | SCG3325370 | নাম : কেয়া বাগুচী স্বামীর নাম: সুনীত বাগুচী বাড়ির নং : বি3 বয়স : 81 লিঙ্গ : মহিলা | ফটো উপলব্ধ | 39 | WB/18/108/399089 | নাম : শর্মিষ্ঠা ভট্টাচার্যা পিতার নাম: শিবব্রত ভট্টাচার্যা বাড়ির নং : 3 বয়স : 55 লিঙ্গ : মহিলা | ফটো উপলব্ধ |
| 40 | WB/18/108/399194 | নাম : সরস্বতী মন্ডল স্বামীর নাম: মনোজ মন্ডল বাড়ির নং : 3 বয়স : 70 লিঙ্গ : মহিলা | ফটো উপলব্ধ | 41 | LMW3858156 | নাম : রমা মন্ডল স্বামীর নাম: হরিদাস মন্ডল বাড়ির নং : 3 বয়স : 51 লিঙ্গ : মহিলা | ফটো উপলব্ধ | 42 | SCG1664481 | নাম : মানসী মণ্ডল পিতার নাম: মানব মণ্ডল বাড়ির নং : 3 বয়স : 39 লিঙ্গ : মহিলা | ফটো উপলব্ধ |
| 43 | SCG1664499 | নাম : সুরজিৎ মন্ডল পিতার নাম: মানব মণ্ডল বাড়ির নং : 3 বয়স : 36 লিঙ্গ : পুরুষ | ফটো উপলব্ধ | 44 | SCG2693828 | নাম : বাসন্তি মন্ডল স্বামীর নাম: সুরজিৎ মন্ডল বাড়ির নং : 3 বয়স : 32 লিঙ্গ : মহিলা | ফটো উপলব্ধ | 45 | SCG3212495 | নাম : হরিদাস মন্ডল পিতার নাম: মণীন্দ্র মন্ডল বাড়ির নং : 3 নং বয়স : 58 লিঙ্গ : পুরুষ | ফটো উপলব্ধ |
| 46 | SCG3198249 | নাম : মানব মন্ডল পিতার নাম: মণীন্দ্র মন্ডল বাড়ির নং : 3 নং বয়স : 55 লিঙ্গ : পুরুষ | ফটো উপলব্ধ | 47 | SCG3201902 | নাম : জ্যোৎস্না মন্ডল স্বামীর নাম: আনন্দ মন্ডল বাড়ির নং : 3 নং বয়স : 53 লিঙ্গ : মহিলা | ফটো উপলব্ধ | 48 | SCG3198306 | নাম : সবিতা মন্ডল স্বামীর নাম: মানব মন্ডল বাড়ির নং : 3 নং বয়স : 53 লিঙ্গ : মহিলা | ফটো উপলব্ধ |
| 49 | SCG3198231 | নাম : নিতাই মন্ডল পিতার নাম: মণীন্দ্র মন্ডল বাড়ির নং : 3 নং বয়স : 49 লিঙ্গ : পুরুষ | ফটো উপলব্ধ | 50 | LMW3858164 | নাম : সুমিতা মন্ডল স্বামীর নাম: নিতাই মন্ডল বাড়ির নং : 3 নং বয়স : 44 লিঙ্গ : মহিলা | ফটো উপলব্ধ | 51 | SCG3271087 | নাম : সানি মন্ডল পিতার নাম: নিতাই মন্ডল বাড়ির নং : 3 নং বয়স : 27 লিঙ্গ : পুরুষ | ফটো উপলব্ধ |
| 52 | SCG0568089 | নাম : সোনালী ভাওয়াল স্বামীর নাম: রঞ্জন কুমার ভাওয়াল বাড়ির নং : 4 বয়স : 50 লিঙ্গ : মহিলা | ফটো উপলব্ধ | 53 | SCG3568391 | নাম : সায়ন্তনি ভাওয়াল পিতার নাম: রঞ্জন কুমার ভাওয়াল বাড়ির নং : 4 বয়স : 22 লিঙ্গ : মহিলা | ফটো উপলব্ধ | 54 | WB/18/108/399563 | নাম : নিহাররানী বসাক স্বামীর নাম: ননীগোপাল বসাক বাড়ির নং : 6 বয়স : 86 লিঙ্গ : মহিলা | ফটো উপলব্ধ |
| 55 | WB/18/108/399251 | নাম : শুভাশীষ বসাক পিতার নাম: ননীগোপাল বসাক বাড়ির নং : 6 বয়স : 58 লিঙ্গ : পুরুষ | ফটো উপলব্ধ | 56 | LMW3858222 | নাম : সুস্মিতা বসাক স্বামীর নাম: শুভাশীষ বসাক বাড়ির নং : 6 বয়স : 54 লিঙ্গ : মহিলা | ফটো উপলব্ধ | 57 | SCG3568359 | নাম : পৃথা বসাক পিতার নাম: শুভাশীষ বসাক বাড়ির নং : 6 বয়স : 23 লিঙ্গ : মহিলা | ফটো উপলব্ধ |
| 58 | SCG3271053 | নাম : অগ্নিভ বসু পিতার নাম: ইন্দ্রনাথ বসু বাড়ির নং : 6 বয়স : 26 লিঙ্গ : পুরুষ | ফটো উপলব্ধ | 59 | LMW3858206 | নাম : বাসুদেব গায়েন পিতার নাম: শৈলেন গায়েন বাড়ির নং : 6 বয়স : 46 লিঙ্গ : পুরুষ | ফটো উপলব্ধ | 60 | LMW3858198 | নাম : উর্মিলা গায়েন স্বামীর নাম: মহাদেব গায়েন বাড়ির নং : 6 বয়স : 44 লিঙ্গ : মহিলা | ফটো উপলব্ধ |



বিধানসভা নির্বাচনক্ষেত্রের নং, নাম : 150-যাদবপুর
ভাগ নং, নাম : 1-যাদবপুর ইউনিভারসিটি হাউসিং কো-অপারেটিভ সোসাইটি,

| | | | | | | | | | | | |
|----|------------------|--|------------|----|------------------|--|------------|----|------------------|---|------------|
| 61 | LMW3858214 | নাম : রুমা গায়েন স্বামীর নাম: বাসুদেব গায়েন বাড়ির নং : 6 বয়স : 43 লিঙ্গ : মহিলা | ফটো উপলব্ধ | 62 | SCG2693596 | নাম : খোকন গায়েন পিতার নাম: বাসুদেব গায়েন বাড়ির নং : 6 বয়স : 30 লিঙ্গ : পুরুষ | ফটো উপলব্ধ | 63 | WB/18/108/399072 | নাম : পুতুল চক্রবর্তী স্বামীর নাম: পঞ্চানন চক্রবর্তী বাড়ির নং : 6A বয়স : 79 লিঙ্গ : মহিলা | ফটো উপলব্ধ |
| 64 | SCG3272218 | নাম : ইশিতা বসাক পিতার নাম: সুভাশিস বসাক বাড়ির নং : 6 নং বয়স : 25 লিঙ্গ : মহিলা | ফটো উপলব্ধ | 65 | NYH1673987 | নাম : প্রিয়াঙ্কা গায়েন স্বামীর নাম: খোকন গায়েন বাড়ির নং : 6 নং বয়স : 29 লিঙ্গ : মহিলা | ফটো উপলব্ধ | 66 | SCG3523172 | নাম : বাপন গায়েন পিতার নাম: বাসুদেব গায়েন বাড়ির নং : 6 নং বয়স : 22 লিঙ্গ : পুরুষ | ফটো উপলব্ধ |
| 67 | WB/18/108/399286 | নাম : রাজা মন্ডল পিতার নাম: হীরলাল মন্ডল বাড়ির নং : 7 বয়স : 62 লিঙ্গ : পুরুষ | ফটো উপলব্ধ | 68 | WB/18/108/399314 | নাম : নিরুপা মন্ডল স্বামীর নাম: রাজা মন্ডল বাড়ির নং : 7 বয়স : 53 লিঙ্গ : মহিলা | ফটো উপলব্ধ | 69 | WB/18/108/399315 | নাম : টুম্পা মন্ডল স্বামীর নাম: বাবলু মন্ডল বাড়ির নং : 7 বয়স : 49 লিঙ্গ : মহিলা | ফটো উপলব্ধ |
| 70 | SCG1664515 | নাম : কালিপদ মণ্ডল পিতার নাম: রাজা মণ্ডল বাড়ির নং : 7 বয়স : 39 লিঙ্গ : পুরুষ | ফটো উপলব্ধ | 71 | SCG3644606 | নাম : প্রিয়া নন্দুর মন্ডল স্বামীর নাম: কালীপদ মন্ডল বাড়ির নং : 7 নং বয়স : 27 লিঙ্গ : মহিলা | ফটো উপলব্ধ | 72 | SCG1884048 | নাম : বুদ্ধেশ্বর মণ্ডল পিতার নাম: শত্ৰু মণ্ডল বাড়ির নং : 7 বয়স : 33 লিঙ্গ : পুরুষ | ফটো উপলব্ধ |
| 73 | SCG2693570 | নাম : দিলিপ মন্ডল পিতার নাম: বাবলু মন্ডল বাড়ির নং : 7 বয়স : 30 লিঙ্গ : পুরুষ | ফটো উপলব্ধ | 74 | SCG3458635 | নাম : তানিয়া মন্ডল মায়ের নাম: নিলীমা মন্ডল বাড়ির নং : 7 বয়স : 24 লিঙ্গ : মহিলা | ফটো উপলব্ধ | 75 | SCG2029916 | নাম : নিলিমা মন্ডল স্বামীর নাম: গোপাল মণ্ডল বাড়ির নং : 7 নম্বর, শান্তিপার্ক বয়স : 41 লিঙ্গ : মহিলা | ফটো উপলব্ধ |
| 76 | SCG3207560 | নাম : বিপ্লব ভাওয়াল পিতার নাম: বিনয় ভাওয়াল বাড়ির নং : 8 বয়স : 57 লিঙ্গ : পুরুষ | ফটো উপলব্ধ | 77 | SCG3202033 | নাম : রঞ্জন কুমার ভাওয়াল পিতার নাম: রঘুপতি ভাওয়াল বাড়ির নং : 8 বয়স : 54 লিঙ্গ : পুরুষ | ফটো উপলব্ধ | 78 | SCG3198942 | নাম : কম্পনা ভাওয়াল স্বামীর নাম: বিপ্লব ভাওয়াল বাড়ির নং : 8 বয়স : 53 লিঙ্গ : মহিলা | ফটো উপলব্ধ |
| 79 | SCG2331064 | নাম : সুস্মিতা ভাওয়াল পিতার নাম: বিপ্লব ভাওয়াল বাড়ির নং : 8 বয়স : 31 লিঙ্গ : মহিলা | ফটো উপলব্ধ | 80 | SCG3458890 | নাম : সৌমীতা ভাওয়াল পিতার নাম: বিপ্লব ভাওয়াল বাড়ির নং : 8 বয়স : 24 লিঙ্গ : মহিলা | ফটো উপলব্ধ | 81 | SCG3325404 | নাম : বিশ্বরত চক্রবর্তী পিতার নাম: বিমলেন্দু চক্রবর্তী বাড়ির নং : 8 বয়স : 56 লিঙ্গ : পুরুষ | ফটো উপলব্ধ |
| 82 | SCG2974582 | নাম : সংযুক্তা চক্রবর্তী স্বামীর নাম: বিশ্বরত চক্রবর্তী বাড়ির নং : 8 বয়স : 55 লিঙ্গ : মহিলা | ফটো উপলব্ধ | 83 | LMW1907815 | নাম : সুরঞ্জন দাস পিতার নাম: মাখন দাস বাড়ির নং : 8 বয়স : 61 লিঙ্গ : পুরুষ | ফটো উপলব্ধ | 84 | LMW4974978 | নাম : সুমিত দাস পিতার নাম: সুরঞ্জন দাস বাড়ির নং : 8 বয়স : 36 লিঙ্গ : পুরুষ | ফটো উপলব্ধ |
| 85 | SCG2331098 | নাম : সুমিতা দাস পিতার নাম: সুরঞ্জন দাস বাড়ির নং : 8 বয়স : 32 লিঙ্গ : পুরুষ | ফটো উপলব্ধ | 86 | LMW3257870 | নাম : নিরঞ্জন হালদার পিতার নাম: চিত্তরঞ্জন হালদার বাড়ির নং : 8 বয়স : 49 লিঙ্গ : পুরুষ | ফটো উপলব্ধ | 87 | WB/18/108/399238 | নাম : বুনু কুণ্ড স্বামীর নাম: মাধব কুণ্ড বাড়ির নং : 9 বয়স : 73 লিঙ্গ : মহিলা | ফটো উপলব্ধ |
| 88 | WB/18/108/399076 | নাম : কৌশিক কুণ্ড পিতার নাম: মাধব কুণ্ড বাড়ির নং : 9 বয়স : 50 লিঙ্গ : পুরুষ | ফটো উপলব্ধ | 89 | SCG3081338 | নাম : প্রিয়ঙ্কা সাহা পিতার নাম: শত্ৰু সাহা বাড়ির নং : 9এন0 বয়স : 26 লিঙ্গ : মহিলা | ফটো উপলব্ধ | 90 | WB/18/108/399180 | নাম : সুস্মিতা পাত্র স্বামীর নাম: নিশিথ পাত্র বাড়ির নং : 9 নং বয়স : 71 লিঙ্গ : মহিলা | ফটো উপলব্ধ |



বিধানসভা নির্বাচনক্ষেত্রের নং, নাম : 150-যাদবপুর
ভাগ নং, নাম : 1-যাদবপুর ইউনিভারসিটি হাউসিং কো-অপারেটিভ সোসাইটি,

| | | | | | | | | | | | |
|-----|------------------|---|------------|-----|------------------|--|------------|-----|------------------|--|------------|
| 91 | WB/18/108/399125 | নাম : সোমশুভ্র পাত্র পিতার নাম: নিশিথ পাত্র বাড়ির নং : 9 নং বয়স : 49 লিঙ্গ : পুরুষ | ফটো উপলব্ধ | 92 | SCG2133759 | নাম : শঙ্খ শুভ্র পাত্র পিতার নাম: নিশীথ কুমার পাত্র বাড়ির নং : 9 নং বয়স : 39 লিঙ্গ : পুরুষ | ফটো উপলব্ধ | 93 | SCG3325396 | নাম : ভবরঞ্জন চৌধুরী পিতার নাম: হেমেন্দ্র চৌধুরী বাড়ির নং : 10 বয়স : 71 লিঙ্গ : পুরুষ | ফটো উপলব্ধ |
| 94 | WB/18/108/399308 | নাম : তারক দাস পিতার নাম: পূর্ণচন্দ্র দাস বাড়ির নং : 10 বয়স : 61 লিঙ্গ : পুরুষ | ফটো উপলব্ধ | 95 | WB/18/108/399336 | নাম : সন্ধ্যা দাস স্বামীর নাম: অরুণ দাস বাড়ির নং : 10 বয়স : 61 লিঙ্গ : মহিলা | ফটো উপলব্ধ | 96 | WB/18/108/399405 | নাম : কম্পনা দাস স্বামীর নাম: তারক দাস বাড়ির নং : 10 বয়স : 56 লিঙ্গ : মহিলা | ফটো উপলব্ধ |
| 97 | WB/18/108/399403 | নাম : আরতী দাস স্বামীর নাম: শিবা দাস বাড়ির নং : 10 বয়স : 54 লিঙ্গ : মহিলা | ফটো উপলব্ধ | 98 | LMW1905652 | নাম : অসিত দাস পিতার নাম: অরুণকুমার দাস বাড়ির নং : 10 বয়স : 46 লিঙ্গ : পুরুষ | ফটো উপলব্ধ | 99 | SCG2986412 | নাম : তপন দাস পিতার নাম: তারক দাস বাড়ির নং : 10 বয়স : 43 লিঙ্গ : পুরুষ | ফটো উপলব্ধ |
| 100 | SCG0569053 | নাম : উমা দাস স্বামীর নাম: সাগর দাস বাড়ির নং : 10 বয়স : 41 লিঙ্গ : মহিলা | ফটো উপলব্ধ | 101 | LMW4975025 | নাম : রাজা দাস পিতার নাম: শিবনাথ দাস বাড়ির নং : 10 বয়স : 37 লিঙ্গ : পুরুষ | ফটো উপলব্ধ | 102 | ZCX0980177 | নাম : রুমা দাস পিতার নাম: দিলীপ দাস বাড়ির নং : 10 বয়স : 35 লিঙ্গ : মহিলা | ফটো উপলব্ধ |
| 103 | SCG3577707 | নাম : বুস্পা দাস স্বামীর নাম: রাজা দাস বাড়ির নং : 10 বয়স : 32 লিঙ্গ : মহিলা | ফটো উপলব্ধ | 104 | WB/18/108/399181 | নাম : শমীক মহালানবীশ পিতার নাম: কুমার কান্তি মহালানবীশ বাড়ির নং : 10 বয়স : 56 লিঙ্গ : পুরুষ | ফটো উপলব্ধ | 105 | SCG1664218 | নাম : সঞ্জীব মণ্ডল পিতার নাম: নারায়ণ মণ্ডল বাড়ির নং : 10 বয়স : 35 লিঙ্গ : পুরুষ | ফটো উপলব্ধ |
| 106 | SCG2693745 | নাম : রঞ্জিত মন্ডল পিতার নাম: নারায়ণ মন্ডল বাড়ির নং : 10 বয়স : 33 লিঙ্গ : পুরুষ | ফটো উপলব্ধ | 107 | SCG2498210 | নাম : মালোবিকা মণ্ডল স্বামীর নাম: সঞ্জিব মণ্ডল বাড়ির নং : 10 বয়স : 33 লিঙ্গ : মহিলা | ফটো উপলব্ধ | 108 | SCG3603347 | নাম : শিবানী মন্ডল স্বামীর নাম: নারায়ণ মন্ডল বাড়ির নং : 10/2 বয়স : 51 লিঙ্গ : মহিলা | ফটো উপলব্ধ |
| 109 | SCG3201878 | নাম : নারায়ণ মন্ডল পিতার নাম: সতীশ মন্ডল বাড়ির নং : 10 নং বয়স : 57 লিঙ্গ : পুরুষ | ফটো উপলব্ধ | 110 | SCG3198686 | নাম : মাধবী ব্যাপারী স্বামীর নাম: দীনবন্ধু ব্যাপারী বাড়ির নং : 11 বয়স : 56 লিঙ্গ : মহিলা | ফটো উপলব্ধ | 111 | SCG2331106 | নাম : সুপ্রকাশ ব্যাপারী পিতার নাম: ভবসিদ্ধ ব্যাপারী বাড়ির নং : 11 বয়স : 32 লিঙ্গ : পুরুষ | ফটো উপলব্ধ |
| 112 | SCG2331072 | নাম : শর্মিষ্ঠা ব্যাপারী পিতার নাম: দীনবন্ধু ব্যাপারী বাড়ির নং : 11 বয়স : 32 লিঙ্গ : মহিলা | ফটো উপলব্ধ | 113 | SCG3108115 | নাম : সুস্মিতা ব্যাপারী পিতার নাম: দীনবন্ধু ব্যাপারী বাড়ির নং : 11 বয়স : 26 লিঙ্গ : মহিলা | ফটো উপলব্ধ | 114 | SCG3108024 | নাম : সুপ্রভা ব্যাপারী পিতার নাম: দীনবন্ধু ব্যাপারী বাড়ির নং : 11 বয়স : 25 লিঙ্গ : মহিলা | ফটো উপলব্ধ |
| 115 | SCG3269776 | নাম : দেবযানী মুখার্জী পিতার নাম: রেবতী রমন মুখার্জী বাড়ির নং : 11এ বয়স : 51 লিঙ্গ : মহিলা | ফটো উপলব্ধ | 116 | SCG3198678 | নাম : দীনবন্ধু ব্যাপারী পিতার নাম: গিরিন্দ্র ব্যাপারী বাড়ির নং : 11 নং বয়স : 58 লিঙ্গ : পুরুষ | ফটো উপলব্ধ | 117 | SCG1435403 | নাম : গুণ্ডরিকাশ ঘোষ রায় পিতার নাম: প্রীতি বিকাশ ঘোষ রায় বাড়ির নং : 12 বয়স : 43 লিঙ্গ : পুরুষ | ফটো উপলব্ধ |
| 118 | SCG1664531 | নাম : কাকুলি গলুই স্বামীর নাম: সুরত গলুই বাড়ির নং : 12 বয়স : 46 লিঙ্গ : মহিলা | ফটো উপলব্ধ | 119 | WB/18/108/399486 | নাম : পাটুগোপাল সরদার পিতার নাম: খগেন সরদার বাড়ির নং : 12 বয়স : 63 লিঙ্গ : পুরুষ | ফটো উপলব্ধ | 120 | WB/18/108/399365 | নাম : অনিমা সরদার স্বামীর নাম: পাটু গোপাল সরদার বাড়ির নং : 12 বয়স : 59 লিঙ্গ : মহিলা | ফটো উপলব্ধ |



বিধানসভা নির্বাচনক্ষেত্রের নং, নাম : 150-যাদবপুর
ভাগ নং, নাম : 1-যাদবপুর ইউনিভারসিটি হাউসিং কো-অপারেটিভ সোসাইটি,

| | | | | | |
|--|------------------|---|------------|---|------------|
| 121 | WB/18/108/399339 | LMW3858347 | 123 | LMW4975058 | |
| নাম : কালিপদ সরদার পিতার নাম: খগেন সরদার বাড়ির নং : 12 বয়স : 52 লিঙ্গ : পুরুষ | ফটো উপলব্ধ | নাম : মালী সরদার স্বামীর নাম: কালিপদ সরদার বাড়ির নং : 12 বয়স : 49 লিঙ্গ : মহিলা | ফটো উপলব্ধ | নাম : বিশ্বজিৎ সরদার পিতার নাম: পাঁচুগোপাল সরদার বাড়ির নং : 12 বয়স : 41 লিঙ্গ : পুরুষ | ফটো উপলব্ধ |
| 124 | SCG1664309 | SCG1664283 | 126 | SCG2498350 | |
| নাম : পঞ্চানন সরদার পিতার নাম: পাঁচু গোপাল সরদার বাড়ির নং : 12 বয়স : 37 লিঙ্গ : পুরুষ | ফটো উপলব্ধ | নাম : হেনা সরদার পিতার নাম: পাঁচু গোপাল রায় বাড়ির নং : 12 বয়স : 35 লিঙ্গ : মহিলা | ফটো উপলব্ধ | নাম : স্বপ্না সরদার স্বামীর নাম: বিশ্বজিৎ সরদার বাড়ির নং : 12 বয়স : 34 লিঙ্গ : মহিলা | ফটো উপলব্ধ |
| 127 | SCG2693752 | SCG3046752 | 129 | WB/15/106/540094 | |
| নাম : গোবিন্দ সরদার পিতার নাম: কালিপদ সরদার বাড়ির নং : 12 বয়স : 32 লিঙ্গ : পুরুষ | ফটো উপলব্ধ | নাম : জয়গোপাল মন্ডল পিতার নাম: গিরি ধারী মন্ডল বাড়ির নং : ১২/১ বয়স : 53 লিঙ্গ : পুরুষ | ফটো উপলব্ধ | নাম : বুলন মণ্ডল পিতার নাম: গিরিধারী মণ্ডল বাড়ির নং : 12/1 বয়স : 52 লিঙ্গ : পুরুষ | ফটো উপলব্ধ |
| 130 | CRN2369247 | SCG1883131 | 132 | LMW3258043 | |
| নাম : অঞ্জলী তালুকদার স্বামীর নাম: বুলন তালুকদার বাড়ির নং : 12/1 বয়স : 38 লিঙ্গ : মহিলা | ফটো উপলব্ধ | নাম : শ্রীলেখা মন্ডল স্বামীর নাম: পৌতম মন্ডল বাড়ির নং : 12/2 বয়স : 47 লিঙ্গ : মহিলা | ফটো উপলব্ধ | নাম : নন্দিনী ভট্টাচার্য্য স্বামীর নাম: প্রদীপ ভট্টাচার্য্য বাড়ির নং : 13 বয়স : 65 লিঙ্গ : মহিলা | ফটো উপলব্ধ |
| 133 | WB/30/204/456055 | WB/30/204/456125 | 135 | SCG2743540 | |
| নাম : সমরেন্দ্র ভৌমিক পিতার নাম: অমূল্য রতন ভৌমিক বাড়ির নং : 13 বয়স : 72 লিঙ্গ : পুরুষ | ফটো উপলব্ধ | নাম : চন্দ্রলেখা ভৌমিক স্বামীর নাম: সমরেন্দ্র ভৌমিক বাড়ির নং : 13 বয়স : 63 লিঙ্গ : মহিলা | ফটো উপলব্ধ | নাম : সায়ন্তন ভৌমিক পিতার নাম: সমরেন্দ্র ভৌমিক বাড়ির নং : 13 বয়স : 38 লিঙ্গ : পুরুষ | ফটো উপলব্ধ |
| 136 | LMW2108355 | SCG3198371 | 138 | LMW4609392 | |
| নাম : বিজয়কৃষ্ণ ঢালী পিতার নাম: রাজেন্দ্র ঢালী বাড়ির নং : 13 বয়স : 88 লিঙ্গ : পুরুষ | ফটো উপলব্ধ | নাম : অজয় কুমার ঢালী পিতার নাম: বিজয়কৃষ্ণ ঢালী বাড়ির নং : 13 বয়স : 60 লিঙ্গ : পুরুষ | ফটো উপলব্ধ | নাম : কৃষ্ণা ঢালী স্বামীর নাম: অজয় ঢালী বাড়ির নং : 13 বয়স : 53 লিঙ্গ : মহিলা | ফটো উপলব্ধ |
| 139 | LMW2107761 | LMW4609400 | 141 | SCG3041944 | |
| নাম : সঞ্জয়কুমার ঢালী পিতার নাম: বিজয়কৃষ্ণ ঢালী বাড়ির নং : 13 বয়স : 50 লিঙ্গ : পুরুষ | ফটো উপলব্ধ | নাম : শম্পা ঢালী স্বামীর নাম: সঞ্জয় ঢালী বাড়ির নং : 13 বয়স : 46 লিঙ্গ : মহিলা | ফটো উপলব্ধ | নাম : দীপ ঢালী পিতার নাম: অজয় ঢালী বাড়ির নং : 0013 বয়স : 26 লিঙ্গ : পুরুষ | ফটো উপলব্ধ |
| 142 | SCG3474434 | WB/18/108/399284 | 144 | SCG3600566 | |
| নাম : শবর ঢালী পিতার নাম: সঞ্জয় ঢালী বাড়ির নং : 13 বয়স : 24 লিঙ্গ : পুরুষ | ফটো উপলব্ধ | নাম : সরস্বতী ঘোষ স্বামীর নাম: নরেন্দ্র ঘোষ বাড়ির নং : 14 বয়স : 73 লিঙ্গ : মহিলা | ফটো উপলব্ধ | নাম : জয়ন্ত ঘোষ পিতার নাম: নরেন্দ্র চন্দ্র ঘোষ বাড়ির নং : 14 নং, শান্তিপার্ক বয়স : 51 লিঙ্গ : পুরুষ | ফটো উপলব্ধ |
| 145 | LMW3258068 | SCG1664325 | 147 | SCG2693760 | |
| নাম : সুশান্ত ঘোষ পিতার নাম: নরেন্দ্র চন্দ্র ঘোষ বাড়ির নং : 14 বয়স : 40 লিঙ্গ : পুরুষ | ফটো উপলব্ধ | নাম : সোনালী ঘোষ পিতার নাম: নরেন্দ্র চন্দ্র ঘোষ বাড়ির নং : 14 বয়স : 37 লিঙ্গ : মহিলা | ফটো উপলব্ধ | নাম : অতসী ঘোষ স্বামীর নাম: সুশান্ত ঘোষ বাড়ির নং : 14 বয়স : 33 লিঙ্গ : মহিলা | ফটো উপলব্ধ |
| 148 | SCG3537800 | SCG3627734 | 150 | SCG3537818 | |
| নাম : রবীন্দ্র নাথ গিরি মায়ের নাম: হেনা গিরি বাড়ির নং : 14 বয়স : 57 লিঙ্গ : পুরুষ | ফটো উপলব্ধ | নাম : রিশা গিরি পিতার নাম: রবীন্দ্র নাথ গিরি বাড়ির নং : 14 বয়স : 24 লিঙ্গ : মহিলা | ফটো উপলব্ধ | নাম : সাসবতী গিরি স্বামীর নাম: রবীন্দ্র নাথ গিরি বাড়ির নং : 14 বয়স : 48 লিঙ্গ : মহিলা | ফটো উপলব্ধ |



| | | | | | | |
|---|------------------|------------------|---|------------------|------------|--|
| 151 | SCG3543980 | WB/18/108/399442 | 152 | WB/18/108/399442 | 153 | WB/18/108/399458 |
| নাম : সূর্য্য কুমার সাহা পিতার নাম: শ্রীশচন্দ্র সাহা বাড়ির নং : 14 বয়স : 61 লিঙ্গ : পুরুষ | ফটো উপলব্ধ | ফটো উপলব্ধ | নাম : কালিপদ সাহা পিতার নাম: শ্রীশচন্দ্র সাহা বাড়ির নং : 14 বয়স : 56 লিঙ্গ : পুরুষ | ফটো উপলব্ধ | ফটো উপলব্ধ | নাম : সীমা সাহা স্বামীর নাম: কালিপদ সাহা বাড়ির নং : 14 বয়স : 51 লিঙ্গ : মহিলা |
| 154 | SCG2331148 | LMW4871125 | 155 | LMW4871125 | 156 | SCG3543923 |
| নাম : সহেলী সাহা পিতার নাম: কালিপদ সাহা বাড়ির নং : 14 বয়স : 31 লিঙ্গ : মহিলা | ফটো উপলব্ধ | ফটো উপলব্ধ | নাম : তাপসী সাহা সিংহ স্বামীর নাম: সূর্য কুমার সাহা বাড়ির নং : 14 বয়স : 52 লিঙ্গ : মহিলা | ফটো উপলব্ধ | ফটো উপলব্ধ | নাম : সনাতন বেহারা পিতার নাম: মনি বেহারা বাড়ির নং : 15 বয়স : 66 লিঙ্গ : পুরুষ |
| 157 | LMW4609426 | LMW4609434 | 158 | LMW4609434 | 159 | LMW4609442 |
| নাম : পুলকরঞ্জন রায় পিতার নাম: যোগেশচন্দ্র রায় বাড়ির নং : 15 বয়স : 80 লিঙ্গ : পুরুষ | ফটো উপলব্ধ | ফটো উপলব্ধ | নাম : তাপসী রায় স্বামীর নাম: পুলকরঞ্জন রায় বাড়ির নং : 15 বয়স : 71 লিঙ্গ : মহিলা | ফটো উপলব্ধ | ফটো উপলব্ধ | নাম : দীপনন্দা রায় পিতার নাম: পুলকরঞ্জন রায় বাড়ির নং : 15 বয়স : 46 লিঙ্গ : মহিলা |
| 160 | WB/18/108/399259 | LMW4609459 | 161 | LMW4609459 | 162 | SCG2331155 |
| নাম : বীনা সরকার স্বামীর নাম: অনিল সরকার বাড়ির নং : 15 বয়স : 74 লিঙ্গ : মহিলা | ফটো উপলব্ধ | ফটো উপলব্ধ | নাম : বিপ্লব সরকার পিতার নাম: অনিল সরকার বাড়ির নং : 15 বয়স : 45 লিঙ্গ : পুরুষ | ফটো উপলব্ধ | ফটো উপলব্ধ | নাম : বিশ্বজিৎ বেহারা পিতার নাম: সনাতন বেহারা বাড়ির নং : 15 নং বয়স : 32 লিঙ্গ : পুরুষ |
| 163 | LMW4611414 | SCG3202017 | 164 | SCG3202017 | 165 | SCG3198975 |
| নাম : জগদীশ কুমার মণ্ডল পিতার নাম: প্রভাস কুমার মণ্ডল বাড়ির নং : 16 বয়স : 42 লিঙ্গ : পুরুষ | ফটো উপলব্ধ | ফটো উপলব্ধ | নাম : শিবপদ মূধা পিতার নাম: অধর মূধা বাড়ির নং : 16 বয়স : 71 লিঙ্গ : পুরুষ | ফটো উপলব্ধ | ফটো উপলব্ধ | নাম : আরতী মূধা স্বামীর নাম: শিবপদ মূধা বাড়ির নং : 16 বয়স : 65 লিঙ্গ : মহিলা |
| 166 | SCG3202009 | SCG1664358 | 167 | SCG1664358 | 168 | WB/18/108/399093 |
| নাম : সুভাষ মূধা পিতার নাম: সন্ন্যাসী মূধা বাড়ির নং : 16 বয়স : 53 লিঙ্গ : পুরুষ | ফটো উপলব্ধ | ফটো উপলব্ধ | নাম : সোমা মূধা স্বামীর নাম: সুভাষ মূধা বাড়ির নং : 16 বয়স : 41 লিঙ্গ : মহিলা | ফটো উপলব্ধ | ফটো উপলব্ধ | নাম : সুদর্শন হালদার পিতার নাম: যতীন হালদার বাড়ির নং : 16-1 বয়স : 57 লিঙ্গ : পুরুষ |
| 169 | WB/18/108/399392 | SCG0568766 | 170 | SCG0568766 | 171 | WB/18/108/399349 |
| নাম : স্বর্ণা হালদার স্বামীর নাম: সুদর্শন হালদার বাড়ির নং : 16-1 বয়স : 50 লিঙ্গ : মহিলা | ফটো উপলব্ধ | ফটো উপলব্ধ | নাম : সুভদ্রা হালদার স্বামীর নাম: নিমাই হালদার বাড়ির নং : 16-1 বয়স : 44 লিঙ্গ : মহিলা | ফটো উপলব্ধ | ফটো উপলব্ধ | নাম : নিমাই হালদার পিতার নাম: যতীন হালদার বাড়ির নং : 16/1 বয়স : 59 লিঙ্গ : পুরুষ |
| 172 | LMW3858479 | SCG1435502 | 173 | SCG1435502 | 174 | SCG1664366 |
| নাম : বিষ্ণুপদ হালদার পিতার নাম: যতীন হালদার বাড়ির নং : 16/1 বয়স : 44 লিঙ্গ : পুরুষ | ফটো উপলব্ধ | ফটো উপলব্ধ | নাম : পৌরী হালদার স্বামীর নাম: বিষ্ণুপদ হালদার বাড়ির নং : 16/1 বয়স : 38 লিঙ্গ : মহিলা | ফটো উপলব্ধ | ফটো উপলব্ধ | নাম : অরবিন্দ হালদার পিতার নাম: নিমাই হালদার বাড়ির নং : ই-17, বয়স : 35 লিঙ্গ : পুরুষ |
| 175 | SCG1664374 | SCG2960854 | 176 | SCG2960854 | 177 | SCG3703063 |
| নাম : অপর্ণা হালদার পিতার নাম: সুদর্শন হালদার বাড়ির নং : 16/1 বয়স : 34 লিঙ্গ : মহিলা | ফটো উপলব্ধ | ফটো উপলব্ধ | নাম : অভিজিৎ হালদার পিতার নাম: সুদর্শন হালদার বাড়ির নং : 16/1 বয়স : 31 লিঙ্গ : পুরুষ | ফটো উপলব্ধ | ফটো উপলব্ধ | নাম : নিরঞ্জন ভৌমিক পিতার নাম: নীলরতন ভৌমিক বাড়ির নং : 17 বয়স : 50 লিঙ্গ : পুরুষ |
| 178 | LLH2388361 | LMW3260247 | 179 | LMW3260247 | 180 | SCG2693794 |
| নাম : জ্যোতির্কনা ভৌমিক স্বামীর নাম: নিরঞ্জন ভৌমিক বাড়ির নং : 17 বয়স : 47 লিঙ্গ : মহিলা | ফটো উপলব্ধ | ফটো উপলব্ধ | নাম : মিথুন ভৌমিক পিতার নাম: নীলরতন ভৌমিক বাড়ির নং : 17 বয়স : 46 লিঙ্গ : পুরুষ | ফটো উপলব্ধ | ফটো উপলব্ধ | নাম : রুপ্মি ভৌমিক স্বামীর নাম: মিথুন ভৌমিক বাড়ির নং : 17 বয়স : 35 লিঙ্গ : মহিলা |



বিধানসভা নির্বাচনক্ষেত্রের নং, নাম : 150-যাদবপুর
ভাগ নং, নাম : 1-যাদবপুর ইউনিভারসিটি হাউসিং কো-অপারেটিভ সোসাইটি,

| | | | | | | | | | | | |
|-----|------------------|---|------------|-----|------------------|---|------------|-----|------------------|--|------------|
| 181 | LMW3258175 | নাম : লেখা দাস স্বামীর নাম: গোপাল দাস বাড়ির নং : 17 বয়স : 47 লিঙ্গ : মহিলা | ফটো উপলব্ধ | 182 | SCG1664184 | নাম : পরিনীতা ভৌমিক(সাহা) স্বামীর নাম: নিহার ভৌমিক বাড়ির নং : 17A বয়স : 41 লিঙ্গ : মহিলা | ফটো উপলব্ধ | 183 | LMW3858495 | নাম : শ্রীশ চন্দ্র ভৌমিক পিতার নাম: ননীগোপাল ভৌমিক বাড়ির নং : 17/A বয়স : 65 লিঙ্গ : পুরুষ | ফটো উপলব্ধ |
| 184 | WB/18/108/399322 | নাম : তিমির ভৌমিক পিতার নাম: ননীগোপাল ভৌমিক বাড়ির নং : 17/A বয়স : 58 লিঙ্গ : পুরুষ | ফটো উপলব্ধ | 185 | WB/18/108/399347 | নাম : সৃতি ভৌমিক স্বামীর নাম: শ্রীশ চন্দ্র ভৌমিক বাড়ির নং : 17/A বয়স : 58 লিঙ্গ : মহিলা | ফটো উপলব্ধ | 186 | SCG2331338 | নাম : ইন্দ্রজিৎ ভৌমিক পিতার নাম: শ্রীশ চন্দ্র ভৌমিক বাড়ির নং : 17/A বয়স : 31 লিঙ্গ : পুরুষ | ফটো উপলব্ধ |
| 187 | SCG2693778 | নাম : অনামিকা ভৌমিক পিতার নাম: শ্রীশ চন্দ্র ভৌমিক বাড়ির নং : 17/A বয়স : 29 লিঙ্গ : মহিলা | ফটো উপলব্ধ | 188 | SCG3632726 | নাম : নবনীতা ভৌমিক পিতার নাম: নিহার ভৌমিক বাড়ির নং : ১৭/এ বয়স : 20 লিঙ্গ : মহিলা | ফটো উপলব্ধ | 189 | SCG2133692 | নাম : মিহির বৈদ্য পিতার নাম: সন্তোষ বৈদ্য বাড়ির নং : 18 বয়স : 66 লিঙ্গ : পুরুষ | ফটো উপলব্ধ |
| 190 | WB/18/108/489398 | নাম : সোনামনি বৈদ্য স্বামীর নাম: মিহির বৈদ্য বাড়ির নং : 18 বয়স : 53 লিঙ্গ : মহিলা | ফটো উপলব্ধ | 191 | SCG2133718 | নাম : টিকু বৈদ্য পিতার নাম: মিহির বৈদ্য বাড়ির নং : 18 বয়স : 35 লিঙ্গ : মহিলা | ফটো উপলব্ধ | 192 | SCG2133700 | নাম : পিণ্টু বৈদ্য পিতার নাম: মিহির বৈদ্য বাড়ির নং : 18 বয়স : 34 লিঙ্গ : পুরুষ | ফটো উপলব্ধ |
| 193 | SCG2859288 | নাম : মিনা বৈদ্য স্বামীর নাম: টিকু বৈদ্য বাড়ির নং : 18 বয়স : 33 লিঙ্গ : মহিলা | ফটো উপলব্ধ | 194 | SCG2859270 | নাম : রিকু বৈদ্য পিতার নাম: মিহির বৈদ্য বাড়ির নং : 18 বয়স : 31 লিঙ্গ : মহিলা | ফটো উপলব্ধ | 195 | LMW3258191 | নাম : হরিন্দাস ব্রহ্মচারী পিতার নাম: মোহিনী ব্রহ্মচারী বাড়ির নং : 18 বয়স : 63 লিঙ্গ : পুরুষ | ফটো উপলব্ধ |
| 196 | ZCO1329002 | নাম : পৌলমী জানা স্বামীর নাম: সৌরভ মাইতি বাড়ির নং : 18 বয়স : 37 লিঙ্গ : মহিলা | ফটো উপলব্ধ | 197 | SCG3144441 | নাম : শ্যামল কুমার মাইতি পিতার নাম: বীরেন্দ্র নাথ মাইতি বাড়ির নং : 18 বয়স : 71 লিঙ্গ : পুরুষ | ফটো উপলব্ধ | 198 | SCG3144466 | নাম : নীলিমা মাইতি স্বামীর নাম: শ্যামল কুমার মাইতি বাড়ির নং : 18 বয়স : 62 লিঙ্গ : মহিলা | ফটো উপলব্ধ |
| 199 | LMW4238515 | নাম : সৌরভ মাইতি পিতার নাম: শ্যামল কুমার মাইতি বাড়ির নং : 18 বয়স : 40 লিঙ্গ : পুরুষ | ফটো উপলব্ধ | 200 | SCG2133734 | নাম : দেবশীষ নায়েক পিতার নাম: দিলীপ নায়েক বাড়ির নং : 18 বয়স : 32 লিঙ্গ : পুরুষ | ফটো উপলব্ধ | 201 | WB/31/213/090097 | নাম : জাহ্নবী সিনহা স্বামীর নাম: বিমলেন্দু বিকাশ সিনহা বাড়ির নং : 18 বয়স : 74 লিঙ্গ : মহিলা | ফটো উপলব্ধ |
| 202 | SCG1435544 | নাম : রাজু সরকার পিতার নাম: সুকুমার সরকার বাড়ির নং : 18/1 বয়স : 46 লিঙ্গ : পুরুষ | ফটো উপলব্ধ | 203 | SCG1435536 | নাম : ছোটন সরকার পিতার নাম: সুকুমার সরকার বাড়ির নং : 18/1 বয়স : 44 লিঙ্গ : পুরুষ | ফটো উপলব্ধ | 204 | SCG3202306 | নাম : রীনা চক্রবর্তী স্বামীর নাম: বাবলু চক্রবর্তী বাড়ির নং : 18/1 বয়স : 63 লিঙ্গ : মহিলা | ফটো উপলব্ধ |
| 205 | LMW2141729 | নাম : বিকাশ চক্রবর্তী পিতার নাম: বাবলু চক্রবর্তী বাড়ির নং : 18/1 বয়স : 48 লিঙ্গ : পুরুষ | ফটো উপলব্ধ | 206 | SCG3596830 | নাম : সুকুমার সরকার পিতার নাম: মনোরঞ্জন সরকার বাড়ির নং : 18/1 বয়স : 63 লিঙ্গ : পুরুষ | ফটো উপলব্ধ | 207 | SCG3144334 | নাম : পুষ্প সরকার স্বামীর নাম: সুকুমার সরকার বাড়ির নং : 18/1 বয়স : 56 লিঙ্গ : মহিলা | ফটো উপলব্ধ |
| 208 | SCG2498509 | নাম : নিলিমা সরকার স্বামীর নাম: ছোটন সরকার বাড়ির নং : 18/1 বয়স : 41 লিঙ্গ : মহিলা | ফটো উপলব্ধ | 209 | SCG2498228 | নাম : বাপ্তি সরকার স্বামীর নাম: রাজু সরকার বাড়ির নং : 18/1 বয়স : 40 লিঙ্গ : মহিলা | ফটো উপলব্ধ | 210 | SCG2693695 | নাম : রাকেশ সরকার পিতার নাম: সুকুমার সরকার বাড়ির নং : 18/1 বয়স : 30 লিঙ্গ : পুরুষ | ফটো উপলব্ধ |



বিধানসভা নির্বাচনক্ষেত্রের নং, নাম : 150-যাদবপুর
ভাগ নং, নাম : 1-যাদবপুর ইউনিভারসিটি হাউসিং কো-অপারেটিভ সোসাইটি,

| | | | | | | | | | | | |
|-----|------------------|--|------------|-----|------------------|--|------------|-----|------------------|---|------------|
| 211 | SCG3270931 | নাম : দ্বিপায়ন সরকার পিতার নাম: রাজু সরকার বাড়ির নং : 18/1 বয়স : 25 লিঙ্গ : পুরুষ | ফটো উপলব্ধ | 212 | LMW0732289 | নাম : গোপাল দাস পিতার নাম: মদনমোহন দাস বাড়ির নং : 18/2 বয়স : 49 লিঙ্গ : পুরুষ | ফটো উপলব্ধ | 213 | SCG3271285 | নাম : শুভজীৎ দাস পিতার নাম: গোপাল দাস বাড়ির নং : 18/2 বয়স : 25 লিঙ্গ : পুরুষ | ফটো উপলব্ধ |
| 214 | LMW4975009 | নাম : সোমনাথ মণ্ডল পিতার নাম: ভোম্বল মণ্ডল বাড়ির নং : 19 বয়স : 37 লিঙ্গ : পুরুষ | ফটো উপলব্ধ | 215 | SCG2693729 | নাম : সংযুক্তা মান্না স্বামীর নাম: রাজদীপ চক্রবর্তী বাড়ির নং : 19 বয়স : 48 লিঙ্গ : মহিলা | ফটো উপলব্ধ | 216 | KNH2389310 | নাম : সংখমিত্রা মান্না স্বামীর নাম: শুকদেব ঘাটা বাড়ির নং : 19 বয়স : 44 লিঙ্গ : মহিলা | ফটো উপলব্ধ |
| 217 | WB/18/108/399391 | নাম : যশোদা মন্ডল স্বামীর নাম: নান্টু মন্ডল বাড়ির নং : 19 বয়স : 86 লিঙ্গ : মহিলা | ফটো উপলব্ধ | 218 | WB/18/108/399287 | নাম : ভোম্বল মন্ডল পিতার নাম: নান্টু মন্ডল বাড়ির নং : 19 বয়স : 56 লিঙ্গ : পুরুষ | ফটো উপলব্ধ | 219 | WB/18/108/399424 | নাম : প্রতিমা মন্ডল স্বামীর নাম: ভোম্বল মন্ডল বাড়ির নং : 19 বয়স : 53 লিঙ্গ : মহিলা | ফটো উপলব্ধ |
| 220 | WB/18/108/399313 | নাম : ইন্দ্রনীল সাহা পিতার নাম: খগেন্দ্র সাহা বাড়ির নং : 19 বয়স : 52 লিঙ্গ : পুরুষ | ফটো উপলব্ধ | 221 | SCG2960912 | নাম : সুপ্রতিম ব্যাপারী পিতার নাম: ভবসিন্ধু ব্যাপারী বাড়ির নং : 19/2 বয়স : 28 লিঙ্গ : পুরুষ | ফটো উপলব্ধ | 222 | LMW3257920 | নাম : ভবসিন্ধু ব্যাপারী পিতার নাম: গীরেন্দ্র ব্যাপারী বাড়ির নং : 19/2 বয়স : 53 লিঙ্গ : পুরুষ | ফটো উপলব্ধ |
| 223 | LMW3257938 | নাম : মীনা ব্যাপারী স্বামীর নাম: ভবসিন্ধু ব্যাপারী বাড়ির নং : 19/2 বয়স : 52 লিঙ্গ : মহিলা | ফটো উপলব্ধ | 224 | LMW0003483 | নাম : রথীন্দ্র নাথ নাগ পিতার নাম: সমেন্দ্র নাথ নাগ বাড়ির নং : 20 বয়স : 60 লিঙ্গ : পুরুষ | ফটো উপলব্ধ | 225 | WB/18/108/399577 | নাম : উর্মি নাগ স্বামীর নাম: রথীন্দ্র নাথ নাগ বাড়ির নং : 20 বয়স : 55 লিঙ্গ : মহিলা | ফটো উপলব্ধ |
| 226 | SCG2498343 | নাম : অশ্বেষা নাগ পিতার নাম: রথীন্দ্র নাথ নাগ বাড়ির নং : 20 বয়স : 31 লিঙ্গ : মহিলা | ফটো উপলব্ধ | 227 | LMW4611380 | নাম : কৃশানু মৃধা পিতার নাম: নগেন্দ্র মৃধা বাড়ির নং : 20B বয়স : 40 লিঙ্গ : পুরুষ | ফটো উপলব্ধ | 228 | LMW4611372 | নাম : শুক্লা মৃধা স্বামীর নাম: কৃশানু মৃধা বাড়ির নং : 20B বয়স : 37 লিঙ্গ : মহিলা | ফটো উপলব্ধ |
| 229 | SCG3661493 | নাম : আশীষ মজুমদার পিতার নাম: রত্নেশ্বর মজুমদার বাড়ির নং : 21 বয়স : 52 লিঙ্গ : পুরুষ | ফটো উপলব্ধ | 230 | LMW2141281 | নাম : দেবশীষ মজুমদার পিতার নাম: রত্নেশ্বর মজুমদার বাড়ির নং : 21 বয়স : 48 লিঙ্গ : পুরুষ | ফটো উপলব্ধ | 231 | SCG2693836 | নাম : স্বপ্না মজুমদার স্বামীর নাম: আশীষ মজুমদার বাড়ির নং : 21 বয়স : 41 লিঙ্গ : মহিলা | ফটো উপলব্ধ |
| 232 | SCG1435445 | নাম : অভিজিৎ গুপ্ত পিতার নাম: যমুনা প্রসাদ গুপ্ত বাড়ির নং : 22 বয়স : 43 লিঙ্গ : পুরুষ | ফটো উপলব্ধ | 233 | WB/18/108/399034 | নাম : শরদিন্দু চট্টরাজ পিতার নাম: শ্যামসুন্দর চট্টরাজ বাড়ির নং : 22 বয়স : 79 লিঙ্গ : পুরুষ | ফটো উপলব্ধ | 234 | WB/18/108/399253 | নাম : বাবলু চট্টরাজ পিতার নাম: শ্যামসুন্দর চট্টরাজ বাড়ির নং : 22 বয়স : 64 লিঙ্গ : পুরুষ | ফটো উপলব্ধ |
| 235 | LMW1907740 | নাম : মালা চট্টরাজ স্বামীর নাম: লাল্টু চট্টরাজ বাড়ির নং : 22 বয়স : 61 লিঙ্গ : মহিলা | ফটো উপলব্ধ | 236 | WB/18/108/399557 | নাম : সঙ্গীতা চট্টরাজ স্বামীর নাম: বাবলু চট্টরাজ বাড়ির নং : 22 বয়স : 59 লিঙ্গ : মহিলা | ফটো উপলব্ধ | 237 | SCG3545712 | নাম : কর্তিক চট্টরাজ পিতার নাম: শ্যামসুন্দর চট্টরাজ বাড়ির নং : 22 বয়স : 57 লিঙ্গ : পুরুষ | ফটো উপলব্ধ |
| 238 | LMW0732586 | নাম : লিপিকা চট্টরাজ স্বামীর নাম: শরদিন্দু চট্টরাজ বাড়ির নং : 22 বয়স : 54 লিঙ্গ : মহিলা | ফটো উপলব্ধ | 239 | LMW3258282 | নাম : পম্পা চট্টরাজ পিতার নাম: শরদিন্দু চট্টরাজ বাড়ির নং : 22 বয়স : 47 লিঙ্গ : মহিলা | ফটো উপলব্ধ | 240 | SCG1664242 | নাম : দেবোরজিৎ চট্টরাজ পিতার নাম: লাল্টু চট্টরাজ বাড়ির নং : 22 বয়স : 36 লিঙ্গ : পুরুষ | ফটো উপলব্ধ |



বিধানসভা নির্বাচনকেন্দ্রের নং, নাম : 150-যাদবপুর
ভাগ নং, নাম : 1-যাদবপুর ইউনিভারসিটি হাউসিং কো-অপারেটিভ সোসাইটি,

| | | | | | |
|---|--------------------------------|--|--------------------------------|---|--------------------------------|
| 241 নাম : সুপর্ণা চট্টরাজ পিতার নাম: বাবলু চট্টরাজ বাড়ির নং : 22 বয়স : 36 লিঙ্গ : মহিলা | SCG1664432 ফটো উপলব্ধ | 242 নাম : শঙ্কজিৎ চট্টরাজ পিতার নাম: বাবলু চট্টরাজ বাড়ির নং : 22 বয়স : 28 লিঙ্গ : পুরুষ | SCG2859429 ফটো উপলব্ধ | 243 নাম : আশীষ কুমার মাইতি পিতার নাম: কার্তিক চন্দ্র মাইতি বাড়ির নং : 22 বয়স : 85 লিঙ্গ : পুরুষ | WB/18/108/399338 ফটো উপলব্ধ |
| 244 নাম : রেখা মাইতি স্বামীর নাম: আশীষ কুমার মাইতি বাড়ির নং : 22 বয়স : 72 লিঙ্গ : মহিলা | WB/18/108/399337 ফটো উপলব্ধ | 245 নাম : মণিমোহন মাইতি পিতার নাম: আশীষ কুমার মাইতি বাড়ির নং : 22 বয়স : 38 লিঙ্গ : পুরুষ | LMW4238630 ফটো উপলব্ধ | 246 নাম : যতীন্দ্র মোহন মাইতি পিতার নাম: আশীষ কুমার মাইতি বাড়ির নং : 22 বয়স : 34 লিঙ্গ : পুরুষ | SCG1664200 ফটো উপলব্ধ |
| 247 নাম : অমৃতা মাইতি পিতার নাম: অশোক কুমার মাইতি বাড়ির নং : 22 বয়স : 24 লিঙ্গ : মহিলা | SCG3270980 ফটো উপলব্ধ | 248 নাম : চিত্তরঞ্জন হালদার পিতার নাম: নলিনীকান্ত হালদার বাড়ির নং : 22/2 বয়স : 71 লিঙ্গ : পুরুষ | WB/18/108/399275 ফটো উপলব্ধ | 249 নাম : প্রতিমা হালদার স্বামীর নাম: চিত্তরঞ্জন হালদার বাড়ির নং : 22/2 বয়স : 61 লিঙ্গ : মহিলা | WB/18/108/399300 ফটো উপলব্ধ |
| 250 নাম : লাল্টু হালদার পিতার নাম: চিত্তরঞ্জন হালদার বাড়ির নং : 22/2 বয়স : 46 লিঙ্গ : পুরুষ | LMW3260254 ফটো উপলব্ধ | 251 নাম : শীলা হালদার স্বামীর নাম: নিরঞ্জন হালদার বাড়ির নং : 22/2 বয়স : 44 লিঙ্গ : মহিলা | SCG1883198 ফটো উপলব্ধ | 252 নাম : সংগীতা চক্রবর্তী স্বামীর নাম: বিকাশ চক্রবর্তী বাড়ির নং : 23 বয়স : 39 লিঙ্গ : মহিলা | SCG3414067 ফটো উপলব্ধ |
| 253 নাম : সঞ্জয় দত্ত পিতার নাম: শতুনাথ দত্ত বাড়ির নং : 23 বয়স : 50 লিঙ্গ : পুরুষ | SCG2908671 ফটো উপলব্ধ | 254 নাম : শিপ্রা মিদ্যা স্বামীর নাম: অসিম কুমার মিদ্যা বাড়ির নং : 23 বয়স : 64 লিঙ্গ : মহিলা | WB/18/108/399303 ফটো উপলব্ধ | 255 নাম : অর্পিতা মিদ্যা পিতার নাম: অসীম মিদ্যা বাড়ির নং : 23 বয়স : 46 লিঙ্গ : মহিলা | LMW3858586 ফটো উপলব্ধ |
| 256 নাম : অভিষেক মিদ্যা পিতার নাম: অসীম কুমার মিদ্যা বাড়ির নং : 23 বয়স : 37 লিঙ্গ : পুরুষ | SCG0569228 ফটো উপলব্ধ | 257 নাম : মলয় প্রসাদ মণ্ডল পিতার নাম: সারদা প্রসাদ মণ্ডল বাড়ির নং : 23 বয়স : 66 লিঙ্গ : পুরুষ | SCG2498418 ফটো উপলব্ধ | 258 নাম : কঙ্কনা মণ্ডল স্বামীর নাম: মলয় প্রসাদ মণ্ডল বাড়ির নং : 23 বয়স : 59 লিঙ্গ : মহিলা | SCG2498384 ফটো উপলব্ধ |
| 259 নাম : শায়েরী মণ্ডল পিতার নাম: মলয় প্রসাদ মণ্ডল বাড়ির নং : 23 বয়স : 33 লিঙ্গ : মহিলা | SCG2498368 ফটো উপলব্ধ | 260 নাম : খগেন্দ্রনাথ মুখা পিতার নাম: সুরেন্দ্রনাথ মুখা বাড়ির নং : 23 বয়স : 75 লিঙ্গ : পুরুষ | WB/18/108/399003 ফটো উপলব্ধ | 261 নাম : অঞ্জলী মুখা স্বামীর নাম: খগেন্দ্রনাথ মুখা বাড়ির নং : 23 বয়স : 71 লিঙ্গ : মহিলা | WB/18/108/399423 ফটো উপলব্ধ |
| 262 নাম : উৎপল মুখা পিতার নাম: খগেন্দ্রনাথ মুখা বাড়ির নং : 23 বয়স : 50 লিঙ্গ : পুরুষ | WB/18/108/399002 ফটো উপলব্ধ | 263 নাম : সঞ্জয় মুখা পিতার নাম: খগেন্দ্রনাথ মুখা বাড়ির নং : 23 বয়স : 48 লিঙ্গ : পুরুষ | LMW1911973 ফটো উপলব্ধ | 264 নাম : আবীর মুখা পিতার নাম: কুশানু মুখা বাড়ির নং : 20 বয়স : 20 লিঙ্গ : পুরুষ | SCG3636677 ফটো উপলব্ধ |
| 265 নাম : সুমিতা মুখা স্বামীর নাম: উৎপল মুখা বাড়ির নং : 23 বয়স : 43 লিঙ্গ : মহিলা | LMW3563855 ফটো উপলব্ধ | 266 নাম : অদিতি মুখা স্বামীর নাম: সঞ্জয় মুখা বাড়ির নং : 23 বয়স : 41 লিঙ্গ : মহিলা | SCG2331130 ফটো উপলব্ধ | 267 নাম : পামলী মুখা পিতার নাম: উৎপল মুখা বাড়ির নং : 23 বয়স : 25 লিঙ্গ : মহিলা | SCG3269701 ফটো উপলব্ধ |
| 268 নাম : গোপী নাথ সাহা পিতার নাম: অমূল্য চরণ সাহা বাড়ির নং : 23 বয়স : 80 লিঙ্গ : পুরুষ | WB/23/150/537332 ফটো উপলব্ধ | 269 নাম : ইন্দ্রনীল সাহা পিতার নাম: গোপীনাথ সাহা বাড়ির নং : টাউনস হাউজিং এস্টেট বয়স : 46 লিঙ্গ : পুরুষ | LMW3861028 ফটো উপলব্ধ | 270 নাম : ঋনা সাহা স্বামীর নাম: শতু সাহা বাড়ির নং : 23 বয়স : 46 লিঙ্গ : মহিলা | LMW3258365 ফটো উপলব্ধ |



বিধানসভা নির্বাচনক্ষেত্রের নং, নাম : 150-যাদবপুর
ভাগ নং, নাম : 1-যাদবপুর ইউনিভারসিটি হাউসিং কো-অপারেটিভ সোসাইটি,

| | | | | | | | | |
|---|------------------|------------|---|------------------|------------|--|------------------|------------|
| 271 | SCG1664457 | ফটো উপলব্ধ | 272 | ZYR2787018 | ফটো উপলব্ধ | 273 | SCG3018090 | ফটো উপলব্ধ |
| নাম : পৃথু সিংহ রায় পিতার নাম: সুরেশ সিংহ রায় বাড়ির নং : 23 বয়স : 35 লিঙ্গ : পুরুষ | | | নাম : ক্রম্পা সিংহ রায় স্বামীর নাম: পৃথু সিংহ রায় বাড়ির নং : 23 বয়স : 33 লিঙ্গ : মহিলা | | | নাম : সৌম্যদীপ সিংহ রায় পিতার নাম: গণেশ সিংহ রায় বাড়ির নং : 23 বয়স : 26 লিঙ্গ : পুরুষ | | |
| 274 | SCG3198330 | ফটো উপলব্ধ | 275 | SCG3202298 | ফটো উপলব্ধ | 276 | LMW1905470 | ফটো উপলব্ধ |
| নাম : সুরেশ সিংহরায় পিতার নাম: অশ্বিনী সিংহরায় বাড়ির নং : 23 বয়স : 71 লিঙ্গ : পুরুষ | | | নাম : সাথী সিংহরায় স্বামীর নাম: জগদীশ সিংহরায় বাড়ির নং : 23 বয়স : 71 লিঙ্গ : মহিলা | | | নাম : গণেশ সিংহরায় পিতার নাম: অশ্বিনী সিংহরায় বাড়ির নং : 23 বয়স : 68 লিঙ্গ : পুরুষ | | |
| 277 | LMW4609582 | ফটো উপলব্ধ | 278 | LMW4609574 | ফটো উপলব্ধ | 279 | DVM2842813 | ফটো উপলব্ধ |
| নাম : সাগরিকা সিংহরায় স্বামীর নাম: সুরেশ সিংহরায় বাড়ির নং : 23 বয়স : 64 লিঙ্গ : মহিলা | | | নাম : শ্রাবনী সিংহরায় পিতার নাম: জগদীশ সিংহরায় বাড়ির নং : 23 বয়স : 46 লিঙ্গ : মহিলা | | | নাম : বুলবুল চৌধুরী অন্যান্য: অরিজিৎ মুখার্জী বাড়ির নং : 23/13 বয়স : 63 লিঙ্গ : মহিলা | | |
| 280 | SCG3272317 | ফটো উপলব্ধ | 281 | SCG1664440 | ফটো উপলব্ধ | 282 | SCG3198694 | ফটো উপলব্ধ |
| নাম : সোহিনী মন্ডল পিতার নাম: মলয় প্রসাদ মন্ডল বাড়ির নং : 23, চক গড়িয়া যাদবপুর বয়স : 24 লিঙ্গ : মহিলা | | | নাম : রাজদীপ সিংহ রায় পিতার নাম: গণেশ সিংহ রায় বাড়ির নং : 23 নং বয়স : 35 লিঙ্গ : পুরুষ | | | নাম : রীতা সিংহরায় স্বামীর নাম: গণেশ সিংহরায় বাড়ির নং : 23 নং বয়স : 55 লিঙ্গ : মহিলা | | |
| 283 | WB/18/108/399013 | ফটো উপলব্ধ | 284 | SCG1883214 | ফটো উপলব্ধ | 285 | WB/18/108/399268 | ফটো উপলব্ধ |
| নাম : মানিকলাল ঘোষ পিতার নাম: ভূপেন্দ্র ঘোষ বাড়ির নং : 24 বয়স : 80 লিঙ্গ : পুরুষ | | | নাম : শুক্লা মাইতি স্বামীর নাম: তাপস কুমার মাইতি বাড়ির নং : 24 বয়স : 74 লিঙ্গ : মহিলা | | | নাম : পৃথ্বীশ মাইতি মায়ের নাম: শুক্লা মাইতি বাড়ির নং : 24 বয়স : 54 লিঙ্গ : পুরুষ | | |
| 286 | SCG2693661 | ফটো উপলব্ধ | 287 | LMW4609590 | ফটো উপলব্ধ | 288 | LMW4975082 | ফটো উপলব্ধ |
| নাম : গাঙ্গী মাইতি স্বামীর নাম: পৃথ্বীশ মাইতি বাড়ির নং : 24 বয়স : 50 লিঙ্গ : মহিলা | | | নাম : স্বরূপ মিত্র পিতার নাম: বীরেন্দ্র কুমার মিত্র বাড়ির নং : 24 বয়স : 69 লিঙ্গ : পুরুষ | | | নাম : মধুমিতা মিত্র স্বামীর নাম: স্বরূপ মিত্র বাড়ির নং : 24 বয়স : 64 লিঙ্গ : মহিলা | | |
| 289 | SCG2595072 | ফটো উপলব্ধ | 290 | WB/18/108/399103 | ফটো উপলব্ধ | 291 | JHN0794511 | ফটো উপলব্ধ |
| নাম : শ্রীময়ী মিত্র মায়ের নাম: মধুমিতা মিত্র বাড়ির নং : 24 বয়স : 34 লিঙ্গ : মহিলা | | | নাম : তপন মৃধা পিতার নাম: সন্ন্যাসী মৃধা বাড়ির নং : 24 বয়স : 58 লিঙ্গ : পুরুষ | | | নাম : স্বপ্না মৃধা স্বামীর নাম: তপন মৃধা বাড়ির নং : 24 বয়স : 51 লিঙ্গ : মহিলা | | |
| 292 | SCG3661394 | ফটো উপলব্ধ | 293 | WB/18/108/399111 | ফটো উপলব্ধ | 294 | LMW4609616 | ফটো উপলব্ধ |
| নাম : পুষ্প দাস স্বামীর নাম: রাসমোহন দাস বাড়ির নং : 25 বয়স : 87 লিঙ্গ : মহিলা | | | নাম : শত্ৰু দাস পিতার নাম: রাসমোহন দাস বাড়ির নং : 25 বয়স : 61 লিঙ্গ : পুরুষ | | | নাম : পার্থ দাস পিতার নাম: রাসমোহন দাস বাড়ির নং : 25 বয়স : 54 লিঙ্গ : পুরুষ | | |
| 295 | SCG3661386 | ফটো উপলব্ধ | 296 | LMW3258399 | ফটো উপলব্ধ | 297 | LMW3258415 | ফটো উপলব্ধ |
| নাম : সুরত দাস পিতার নাম: রাসমোহন দাস বাড়ির নং : 25 বয়স : 51 লিঙ্গ : পুরুষ | | | নাম : মনিকা দাস স্বামীর নাম: শত্ৰু দাস বাড়ির নং : 25 বয়স : 51 লিঙ্গ : মহিলা | | | নাম : নন্দিতা দাস স্বামীর নাম: পার্থ দাস বাড়ির নং : 25 বয়স : 46 লিঙ্গ : মহিলা | | |
| 298 | LMW4871216 | ফটো উপলব্ধ | 299 | LMW1900380 | ফটো উপলব্ধ | 300 | CKW4513594 | ফটো উপলব্ধ |
| নাম : সোমা দাস স্বামীর নাম: সুরত দাস বাড়ির নং : 25 বয়স : 45 লিঙ্গ : মহিলা | | | নাম : মনোজিৎ মাইতি পিতার নাম: মানসকুমার মাইতি বাড়ির নং : 25 বয়স : 47 লিঙ্গ : পুরুষ | | | নাম : মীনাকী মাইতি (বোস) স্বামীর নাম: মনোজিৎ মাইতি বাড়ির নং : 25 বয়স : 39 লিঙ্গ : মহিলা | | |



বিধানসভা নির্বাচনক্ষেত্রের নং, নাম : 150-যাদবপুর
ভাগ নং, নাম : 1-যাদবপুর ইউনিভারসিটি হাউসিং কো-অপারেটিভ সোসাইটি,

| | | | | | |
|--|--------------------------------|--|--------------------------------|--|--------------------------|
| 301 নাম : বলাই মণ্ডল পিতার নাম: অনল মণ্ডল বাড়ির নং : 26 বয়স : 45 লিঙ্গ : পুরুষ | LMW4611406 ফটো উপলব্ধ | 302 নাম : শিখা মন্ডল স্বামীর নাম: অনিল মন্ডল বাড়ির নং : 26 বয়স : 59 লিঙ্গ : মহিলা | WB/18/108/399530 ফটো উপলব্ধ | 303 নাম : রুমকি মণ্ডল স্বামীর নাম: বলাই মণ্ডল বাড়ির নং : 26 বয়স : 31 লিঙ্গ : মহিলা | SCG2859387 ফটো উপলব্ধ |
| 304 নাম : মঞ্জুরী রায় পিতার নাম: মিহির রায় বাড়ির নং : 26 বয়স : 61 লিঙ্গ : মহিলা | WB/18/108/399025 ফটো উপলব্ধ | 305 নাম : রঞ্জন সাহা পিতার নাম: নকুলচন্দ্র সাহা বাড়ির নং : 26 বয়স : 46 লিঙ্গ : পুরুষ | LMW1896943 ফটো উপলব্ধ | 306 নাম : অলোকা সাহা স্বামীর নাম: রঞ্জন সাহা বাড়ির নং : 26 বয়স : 43 লিঙ্গ : মহিলা | SCG3270956 ফটো উপলব্ধ |
| 307 নাম : সহেলী ভৌমিক স্বামীর নাম: জ্যোতি শঙ্কর ভৌমিক বাড়ির নং : 27 বয়স : 59 লিঙ্গ : মহিলা | SCG1535731 ফটো উপলব্ধ | 308 নাম : টিনা ভৌমিক স্বামীর নাম: জয়জিৎ ভৌমিক বাড়ির নং : 27 বয়স : 39 লিঙ্গ : মহিলা | LMW4581401 ফটো উপলব্ধ | 309 নাম : জ্যোতিশঙ্কর ভৌমিক পিতার নাম: পরেশচন্দ্র ভৌমিক বাড়ির নং : 27 বয়স : 72 লিঙ্গ : পুরুষ | LMW1910660 ফটো উপলব্ধ |
| 310 নাম : জয়জিত ভৌমিক পিতার নাম: জ্যোতিশঙ্কর ভৌমিক বাড়ির নং : 27 বয়স : 38 লিঙ্গ : পুরুষ | LMW4871281 ফটো উপলব্ধ | 311 নাম : ছবি চক্রবর্তী স্বামীর নাম: কানাইলাল চক্রবর্তী বাড়ির নং : 27 বয়স : 85 লিঙ্গ : মহিলা | WB/18/108/189680 ফটো উপলব্ধ | 312 নাম : অরিন্দম চক্রবর্তী পিতার নাম: কানাইলাল চক্রবর্তী বাড়ির নং : 27 বয়স : 49 লিঙ্গ : পুরুষ | LMW4490272 ফটো উপলব্ধ |
| 313 নাম : মৌমিতা চক্রবর্তী স্বামীর নাম: অরিন্দম চক্রবর্তী বাড়ির নং : 27 বয়স : 38 লিঙ্গ : মহিলা | SCG1883222 ফটো উপলব্ধ | 314 নাম : তপন কুমার মন্ডল পিতার নাম: লালমোহন মন্ডল বাড়ির নং : 27 বয়স : 62 লিঙ্গ : পুরুষ | SCG3217767 ফটো উপলব্ধ | 315 নাম : তন্ময় মন্ডল পিতার নাম: তপন কুমার মন্ডল বাড়ির নং : 27 বয়স : 28 লিঙ্গ : পুরুষ | SCG3035276 ফটো উপলব্ধ |
| 316 নাম : অগ্নিভ মুখার্জী পিতার নাম: অনাথ বন্ধু মুখার্জী বাড়ির নং : 27 বয়স : 34 লিঙ্গ : পুরুষ | NNR1131580 ফটো উপলব্ধ | 317 নাম : সুব্রত সরকার পিতার নাম: হরেন্দ্রনাথ সরকার বাড়ির নং : 28 বয়স : 67 লিঙ্গ : পুরুষ | SCG3594280 ফটো উপলব্ধ | 318 নাম : সান্ত্বনা সরকার স্বামীর নাম: সুব্রত সরকার বাড়ির নং : 28 বয়স : 60 লিঙ্গ : মহিলা | SCG3594785 ফটো উপলব্ধ |
| 319 নাম : তীর্থ সরকার পিতার নাম: সুব্রত সরকার বাড়ির নং : 28 বয়স : 36 লিঙ্গ : পুরুষ | SCG3491511 ফটো উপলব্ধ | 320 নাম : শ্যামল শীল পিতার নাম: রাখাল শীল বাড়ির নং : 28 বয়স : 71 লিঙ্গ : পুরুষ | LMW1899814 ফটো উপলব্ধ | 321 নাম : সন্ধ্যা শীল স্বামীর নাম: শ্যামল শীল বাড়ির নং : 28 বয়স : 67 লিঙ্গ : মহিলা | LMW1899822 ফটো উপলব্ধ |
| 322 নাম : সৈকত শীল পিতার নাম: শ্যামল শীল বাড়ির নং : 28 বয়স : 37 লিঙ্গ : পুরুষ | SCG1664473 ফটো উপলব্ধ | 323 নাম : কানন উপাধ্যায় স্বামীর নাম: পদ্মপতি উপাধ্যায় বাড়ির নং : 28 বয়স : 70 লিঙ্গ : মহিলা | LLH2363364 ফটো উপলব্ধ | 324 নাম : চন্দ্র শেখর মন্ডল পিতার নাম: গোপাল মণ্ডল বাড়ির নং : 28/এ শান্তি পার্ক বয়স : 40 লিঙ্গ : পুরুষ | LMW4871224 ফটো উপলব্ধ |
| 325 নাম : দিপালী মন্ডল স্বামীর নাম: চন্দ্র শেখর মন্ডল বাড়ির নং : 28/এ বয়স : 37 লিঙ্গ : মহিলা | SHZ0708214 ফটো উপলব্ধ | 326 নাম : অপর্ণা মন্ডল স্বামীর নাম: গোপাল মন্ডল বাড়ির নং : 28/এ বয়স : 56 লিঙ্গ : মহিলা | LMW3858263 ফটো উপলব্ধ | 327 নাম : তনুশ্রী মন্ডল স্বামীর নাম: ইন্দ্রজিৎ মন্ডল বাড়ির নং : 28/এ বয়স : 35 লিঙ্গ : মহিলা | NNS1578574 ফটো উপলব্ধ |
| 328 নাম : ইন্দ্রজিৎ মণ্ডল পিতার নাম: গোপাল চন্দ্র মণ্ডল বাড়ির নং : 28/এ বয়স : 34 লিঙ্গ : পুরুষ | SCG1664259 ফটো উপলব্ধ | 329 নাম : সঙ্গীতা সরকার পিতার নাম: সমীর সরকার বাড়ির নং : 29 বয়স : 39 লিঙ্গ : পুরুষ | SCG1435460 ফটো উপলব্ধ | 330 নাম : রবি দাস পিতার নাম: কচি দাস বাড়ির নং : 29 বয়স : 42 লিঙ্গ : পুরুষ | LMW3858693 ফটো উপলব্ধ |



বিধানসভা নির্বাচনক্ষেত্রের নং, নাম : 150-যাদবপুর
ভাগ নং, নাম : 1-যাদবপুর ইউনিভারসিটি হাউসিং কো-অপারেটিভ সোসাইটি,

| | | | | | | | | |
|--|------------------|------------|--|------------------|------------|---|------------|------------|
| 331 | LMW4871232 | ফটো উপলব্ধ | 332 | SCG3270527 | ফটো উপলব্ধ | 333 | LMW4609632 | ফটো উপলব্ধ |
| নাম : রুমা দাস স্বামীর নাম: রবি দাস বাড়ির নং : 29 বয়স : 40 লিঙ্গ : মহিলা | | | নাম : তানিয়া দাস পিতার নাম: রবি দাস বাড়ির নং : 29 বয়স : 24 লিঙ্গ : মহিলা | | | নাম : শ্রীকান্ত মন্ডল পিতার নাম: বিমলকৃষ্ণ মণ্ডল বাড়ির নং : 29 বয়স : 49 লিঙ্গ : পুরুষ | | |
| 334 | LMW1905488 | ফটো উপলব্ধ | 335 | SCG3273901 | ফটো উপলব্ধ | 336 | SCG2693802 | ফটো উপলব্ধ |
| নাম : করুণা মন্ডল স্বামীর নাম: শ্রীকান্ত মণ্ডল বাড়ির নং : 29 বয়স : 44 লিঙ্গ : মহিলা | | | নাম : বর্নালী মন্ডল রায় স্বামীর নাম: উত্তম মন্ডল বাড়ির নং : 29 বয়স : 51 লিঙ্গ : মহিলা | | | নাম : রাহুল মন্ডল পিতার নাম: শ্রীকান্ত মন্ডল বাড়ির নং : 29 বয়স : 29 লিঙ্গ : পুরুষ | | |
| 337 | WB/18/108/399352 | ফটো উপলব্ধ | 338 | LMW4238572 | ফটো উপলব্ধ | 339 | LMW4609657 | ফটো উপলব্ধ |
| নাম : নমিতা সরকার স্বামীর নাম: সমীর সরকার বাড়ির নং : 29 বয়স : 56 লিঙ্গ : মহিলা | | | নাম : সুমন সরকার পিতার নাম: সমীর কুমার সরকার বাড়ির নং : 29 বয়স : 43 লিঙ্গ : পুরুষ | | | নাম : সুব্রত চক্রবর্তী পিতার নাম: শঙ্কর চক্রবর্তী বাড়ির নং : 30 বয়স : 73 লিঙ্গ : পুরুষ | | |
| 340 | LMW0732966 | ফটো উপলব্ধ | 341 | SCG3652138 | ফটো উপলব্ধ | 342 | UYN1155860 | ফটো উপলব্ধ |
| নাম : গাঙ্গী চক্রবর্তী স্বামীর নাম: সুব্রত চক্রবর্তী বাড়ির নং : 30 বয়স : 61 লিঙ্গ : মহিলা | | | নাম : সৌরভ চক্রবর্তী পিতার নাম: সুব্রত চক্রবর্তী বাড়ির নং : 30, চাকগড়িয়া বয়স : 39 লিঙ্গ : পুরুষ | | | নাম : সাইনী চক্রবর্তী স্বামীর নাম: সৌরভ চক্রবর্তী বাড়ির নং : 30 বয়স : 34 লিঙ্গ : মহিলা | | |
| 343 | WB/18/108/399292 | ফটো উপলব্ধ | 344 | WB/18/108/399291 | ফটো উপলব্ধ | 345 | LMW1897826 | ফটো উপলব্ধ |
| নাম : সোমনাথ চ্যাটার্জী পিতার নাম: অক্ষয় চ্যাটার্জী বাড়ির নং : 30 বয়স : 70 লিঙ্গ : পুরুষ | | | নাম : মহুয়া চ্যাটার্জী স্বামীর নাম: সোমনাথ চ্যাটার্জী বাড়ির নং : 30 বয়স : 63 লিঙ্গ : মহিলা | | | নাম : শ্যামল দে পিতার নাম: রবীন্দ্র দে বাড়ির নং : 30 বয়স : 68 লিঙ্গ : পুরুষ | | |
| 346 | LMW4609673 | ফটো উপলব্ধ | 347 | LMW1901354 | ফটো উপলব্ধ | 348 | SCG3125689 | ফটো উপলব্ধ |
| নাম : বিমল দে পিতার নাম: রবীন্দ্রনাথ দে বাড়ির নং : 30 বয়স : 66 লিঙ্গ : পুরুষ | | | নাম : সঞ্জীব দে পিতার নাম: রবীন্দ্রনাথ দে বাড়ির নং : 30 বয়স : 58 লিঙ্গ : পুরুষ | | | নাম : কল্যাণী দে স্বামীর নাম: শ্যামল দে বাড়ির নং : 30 বয়স : 53 লিঙ্গ : মহিলা | | |
| 349 | LMW4238580 | ফটো উপলব্ধ | 350 | JJM2440899 | ফটো উপলব্ধ | 351 | SCG2331163 | ফটো উপলব্ধ |
| নাম : মুনমুন দে স্বামীর নাম: সঞ্জীব দে বাড়ির নং : 30 বয়স : 43 লিঙ্গ : মহিলা | | | নাম : নবনীতা ডাস পিতার নাম: নিতা কমল ডাস বাড়ির নং : 1602 বয়স : 40 লিঙ্গ : মহিলা | | | নাম : শুভাষী দে পিতার নাম: শ্যামল দে বাড়ির নং : 30 বয়স : 32 লিঙ্গ : পুরুষ | | |
| 352 | SCG3625589 | ফটো উপলব্ধ | 353 | SCG2693786 | ফটো উপলব্ধ | 354 | SCG3635034 | ফটো উপলব্ধ |
| নাম : তিয়াসা দে পিতার নাম: সঞ্জীব দে বাড়ির নং : 30 বয়স : 20 লিঙ্গ : মহিলা | | | নাম : দেবরাজ দে পিতার নাম: বিমল দে বাড়ির নং : 30 বয়স : 29 লিঙ্গ : পুরুষ | | | নাম : দেবস্মিতা দে পিতার নাম: বিমল দে বাড়ির নং : 30 বয়স : 20 লিঙ্গ : মহিলা | | |
| 355 | LMW3649829 | ফটো উপলব্ধ | #2 356 | SCG3112125 | ফটো উপলব্ধ | 357 | UVL2203214 | ফটো উপলব্ধ |
| নাম : দেবযানী এংদৌ ঘটক স্বামীর নাম: সুশভন ঘটক বাড়ির নং : 30 বয়স : 60 লিঙ্গ : মহিলা | | | নাম : অসিত গোস্ব পিতার নাম: অনিল কৃষ্ণ গোস্ব বাড়ির নং : 30 বয়স : 57 লিঙ্গ : পুরুষ | | | নাম : টুঙ্গা গোস্ব স্বামীর নাম: অসিত গোস্ব বাড়ির নং : 30 বয়স : 42 লিঙ্গ : মহিলা | | |
| 358 | LMW3860947 | ফটো উপলব্ধ | 359 | LMW4974945 | ফটো উপলব্ধ | 360 | LMW3859840 | ফটো উপলব্ধ |
| নাম : মহুয়া ঘোষ স্বামীর নাম: অমিত ঘোষ বাড়ির নং : 30 বয়স : 41 লিঙ্গ : মহিলা | | | নাম : সিদ্ধার্থ বৈদ্য পিতার নাম: সন্তোষ কুমার বৈদ্য বাড়ির নং : 31 বয়স : 37 লিঙ্গ : পুরুষ | | | নাম : মনি রায় স্বামীর নাম: প্রদীপ রায় বাড়ির নং : 31 বয়স : 46 লিঙ্গ : মহিলা | | |



বিধানসভা নির্বাচনক্ষেত্রের নং, নাম : 150-যাদবপুর
ভাগ নং, নাম : 1-যাদবপুর ইউনিভারসিটি হাউসিং কো-অপারেটিভ সোসাইটি,

| | | | | | | | | |
|--|------------------|------------|---|------------------|------------|--|------------------|------------|
| 361 | SCG2914760 | ফটো উপলব্ধ | 362 | SCG3530003 | ফটো উপলব্ধ | 363 | WB/18/108/399009 | ফটো উপলব্ধ |
| নাম : ঋত্বিক রায় মায়ের নাম : সিংকু রায় বাড়ির নং : 31 বয়স : 29 লিঙ্গ : পুরুষ | | | নাম : দীপক সরকার পিতার নাম : সুদর্শন সরকার বাড়ির নং : 31 বয়স : 59 লিঙ্গ : পুরুষ | | | নাম : কেশব সরকার পিতার নাম : সুদর্শন সরকার বাড়ির নং : 31 বয়স : 57 লিঙ্গ : পুরুষ | | |
| 364 | WB/18/108/399150 | ফটো উপলব্ধ | 365 | WB/18/108/159530 | ফটো উপলব্ধ | 366 | LMW1910710 | ফটো উপলব্ধ |
| নাম : অসিত সরকার পিতার নাম : সুদর্শন সরকার বাড়ির নং : 31 বয়স : 56 লিঙ্গ : পুরুষ | | | নাম : আরতি সরকার স্বামীর নাম : অসিত সরকার বাড়ির নং : 31 বয়স : 52 লিঙ্গ : মহিলা | | | নাম : সাধনা সরকার স্বামীর নাম : দীপক সরকার বাড়ির নং : 31 বয়স : 50 লিঙ্গ : মহিলা | | |
| 367 | SCG2859338 | ফটো উপলব্ধ | 368 | SCG3523289 | ফটো উপলব্ধ | 369 | WB/18/108/399206 | ফটো উপলব্ধ |
| নাম : অভিষেক সরকার পিতার নাম : দীপক সরকার বাড়ির নং : 31 বয়স : 29 লিঙ্গ : পুরুষ | | | নাম : অনুষ্কা সরকার পিতার নাম : দীপক সরকার বাড়ির নং : 31 বয়স : 22 লিঙ্গ : মহিলা | | | নাম : আসীষ দাস পিতার নাম : হেমন্ত দাস বাড়ির নং : 32 বয়স : 88 লিঙ্গ : পুরুষ | | |
| 370 | WB/18/108/399160 | ফটো উপলব্ধ | 371 | WB/18/108/399136 | ফটো উপলব্ধ | 372 | SCG3550639 | ফটো উপলব্ধ |
| নাম : চামেলী দাস স্বামীর নাম : আশীষ দাস বাড়ির নং : 32 বয়স : 79 লিঙ্গ : মহিলা | | | নাম : সৈকত দাস পিতার নাম : আশীষ দাস বাড়ির নং : 32 বয়স : 52 লিঙ্গ : পুরুষ | | | নাম : অমিত ঘোষ পিতার নাম : অনিল ঘোষ বাড়ির নং : 30 বয়স : 55 লিঙ্গ : পুরুষ | | |
| 373 | SCG1664523 | ফটো উপলব্ধ | 374 | SCG2859395 | ফটো উপলব্ধ | 375 | SCG0569681 | ফটো উপলব্ধ |
| নাম : টুম্পা কুণ্ডু(সাহা) স্বামীর নাম : কোশিক কুণ্ডু বাড়ির নং : 32 বয়স : 44 লিঙ্গ : মহিলা | | | নাম : দীপা সাহা পিতার নাম : দিলীপ কুমার সাহা বাড়ির নং : 32, বয়স : 28 লিঙ্গ : মহিলা | | | নাম : ভবতোষ মণ্ডল পিতার নাম : ধীরেন্দ্র নাথ মণ্ডল বাড়ির নং : 32-1 বয়স : 40 লিঙ্গ : পুরুষ | | |
| 376 | SCG0569699 | ফটো উপলব্ধ | 377 | SCG3300647 | ফটো উপলব্ধ | 378 | LMW3258498 | ফটো উপলব্ধ |
| নাম : জয়ন্ত মণ্ডল পিতার নাম : ধীরেন্দ্র নাথ মণ্ডল বাড়ির নং : 32-1 বয়স : 38 লিঙ্গ : পুরুষ | | | নাম : কমলা মন্ডল স্বামীর নাম : জয়ন্ত মন্ডল বাড়ির নং : 32-1 বয়স : 28 লিঙ্গ : মহিলা | | | নাম : নান্টু দাস পিতার নাম : হীরালাল দাস বাড়ির নং : 32/1 বয়স : 52 লিঙ্গ : পুরুষ | | |
| 379 | LMW4609699 | ফটো উপলব্ধ | 380 | SCG2960904 | ফটো উপলব্ধ | 381 | SCG3270949 | ফটো উপলব্ধ |
| নাম : নীলিমা দাস স্বামীর নাম : নান্টু দাস বাড়ির নং : 32/1 বয়স : 49 লিঙ্গ : মহিলা | | | নাম : অর্পিতা দাস পিতার নাম : নান্টু দাস বাড়ির নং : 32/1 বয়স : 28 লিঙ্গ : মহিলা | | | নাম : ধ্রুব দাস পিতার নাম : নান্টু দাস বাড়ির নং : 32/1 বয়স : 25 লিঙ্গ : পুরুষ | | |
| 382 | SCG3198314 | ফটো উপলব্ধ | 383 | SCG3211901 | ফটো উপলব্ধ | 384 | SCG3211927 | ফটো উপলব্ধ |
| নাম : পরিতোষ মন্ডল পিতার নাম : প্রফুল্ল মন্ডল বাড়ির নং : 32/1 বয়স : 62 লিঙ্গ : পুরুষ | | | নাম : উষারানী মন্ডল স্বামীর নাম : ধীরেন্দ্র মন্ডল বাড়ির নং : 32/1 বয়স : 60 লিঙ্গ : মহিলা | | | নাম : নিশিমা মন্ডল স্বামীর নাম : পরিতোষ মন্ডল বাড়ির নং : 32/1 বয়স : 55 লিঙ্গ : মহিলা | | |
| 385 | SCG0569673 | ফটো উপলব্ধ | 386 | DYQ2923431 | ফটো উপলব্ধ | 387 | SRB0009555 | ফটো উপলব্ধ |
| নাম : মনিকা মন্ডল পিতার নাম : ধীরেন্দ্র নাথ মন্ডল বাড়ির নং : 32/1 বয়স : 41 লিঙ্গ : মহিলা | | | নাম : কাকলী মণ্ডল স্বামীর নাম : ভবতোষ মণ্ডল বাড়ির নং : 32/1 বয়স : 39 লিঙ্গ : মহিলা | | | নাম : অধীন্দ্র নাথ চ্যাটার্জী অন্যান্য : মনিকা চ্যাটার্জী বাড়ির নং : ফ্ল্যাট 1বি, বিয়াস অপার্টমেন্ট বয়স : 67 লিঙ্গ : পুরুষ | | |
| 388 | SCG2331320 | ফটো উপলব্ধ | 389 | WB/15/106/540507 | ফটো উপলব্ধ | 390 | SCG3201894 | ফটো উপলব্ধ |
| নাম : শ্রাবনী মণ্ডল পিতার নাম : পরিতোষ মণ্ডল বাড়ির নং : 32/1 বয়স : 32 লিঙ্গ : মহিলা | | | নাম : পৌতম মণ্ডল পিতার নাম : গিরিধারী মণ্ডল বাড়ির নং : 32/2 বয়স : 55 লিঙ্গ : পুরুষ | | | নাম : পুষ্প লতা মন্ডল স্বামীর নাম : তপন মন্ডল বাড়ির নং : 32 SONALI PARK বয়স : 55 লিঙ্গ : মহিলা | | |



বিধানসভা নির্বাচনক্ষেত্রের নং, নাম : 150-যাদবপুর
ভাগ নং, নাম : 1-যাদবপুর ইউনিভারসিটি হাউসিং কো-অপারেটিভ সোসাইটি,

| | | | | | | | | | | | |
|-----|------------------|--|------------|--------|------------------|---|------------|-----|------------------|---|------------|
| 391 | SCG1883230 | নাম : জ্যোতির্ময় মন্ডল পিতার নাম: উপন কুমার মণ্ডল বাড়ির নং : 32 SONALI PARK বয়স : 36 লিঙ্গ : পুরুষ | ফটো উপলব্ধ | 392 | SCG3691896 | নাম : দিলিপকুমার সাহা পিতার নাম: মধুসূদন সাহা বাড়ির নং : 32 সোনালী পার্ক,ওয়ার্ড নং-109 বয়স : 69 লিঙ্গ : পুরুষ | ফটো উপলব্ধ | 393 | SCG3691904 | নাম : সুজাতা সাহা স্বামীর নাম: দিলিপ সাহা বাড়ির নং : 32 সোনালী পার্ক,ওয়ার্ড নং-109 বয়স : 62 লিঙ্গ : মহিলা | ফটো উপলব্ধ |
| 394 | SCG3464260 | নাম : সুধাংশু দাস পিতার নাম: অতুল দাস বাড়ির নং : 33 বয়স : 66 লিঙ্গ : পুরুষ | ফটো উপলব্ধ | 395 | WB/18/108/399311 | নাম : দীপক দাস পিতার নাম: অতুল দাস বাড়ির নং : 33 বয়স : 61 লিঙ্গ : পুরুষ | ফটো উপলব্ধ | 396 | WB/18/108/399079 | নাম : গৌতম দাস পিতার নাম: অতুল দাস বাড়ির নং : 33 বয়স : 59 লিঙ্গ : পুরুষ | ফটো উপলব্ধ |
| 397 | SCG3464229 | নাম : বেলা দাস স্বামীর নাম: সুধাংশু দাস বাড়ির নং : 33 বয়স : 58 লিঙ্গ : মহিলা | ফটো উপলব্ধ | 398 | LMW1908755 | নাম : স্বপ্না দাস স্বামীর নাম: দীপক দাস বাড়ির নং : 33 বয়স : 52 লিঙ্গ : মহিলা | ফটো উপলব্ধ | 399 | LMW3858750 | নাম : স্বপ্না দাস স্বামীর নাম: গৌতম দাস বাড়ির নং : 33 বয়স : 50 লিঙ্গ : মহিলা | ফটো উপলব্ধ |
| 400 | SCG2331056 | নাম : সুপর্ণা দাস পিতার নাম: সুধাংশু দাস বাড়ির নং : 33 বয়স : 32 লিঙ্গ : মহিলা | ফটো উপলব্ধ | 401 | SCG2960920 | নাম : ময়ূরী দাস পিতার নাম: দীপক দাস বাড়ির নং : 33 বয়স : 27 লিঙ্গ : মহিলা | ফটো উপলব্ধ | 402 | SCG3568425 | নাম : কোয়েল দাস পিতার নাম: দীপক দাস বাড়ির নং : 33 বয়স : 23 লিঙ্গ : মহিলা | ফটো উপলব্ধ |
| 403 | SCG3568367 | নাম : দীপ দাস মায়ের নাম: স্বপ্না দাস বাড়ির নং : 33 বয়স : 22 লিঙ্গ : পুরুষ | ফটো উপলব্ধ | 404 | SCG3568508 | নাম : পায়েল দাস পিতার নাম: পিজুশ কান্তি দাস বাড়ির নং : 33 বয়স : 21 লিঙ্গ : মহিলা | ফটো উপলব্ধ | 405 | SCG3478161 | নাম : শিখা দে স্বামীর নাম: বিষ্ণুপদ দে বাড়ির নং : 34 বয়স : 73 লিঙ্গ : মহিলা | ফটো উপলব্ধ |
| 406 | LMW3858768 | নাম : মদন মোহন দে পিতার নাম: বিষ্ণু পদ দে বাড়ির নং : 34 বয়স : 42 লিঙ্গ : পুরুষ | ফটো উপলব্ধ | 407 | CHK2712677 | নাম : সুমনা নন্দী পিতার নাম: প্রভাস নন্দী বাড়ির নং : 34 বয়স : 40 লিঙ্গ : মহিলা | ফটো উপলব্ধ | 408 | SCG1883255 | নাম : শিবানী নন্দর স্বামীর নাম: শঙ্কর নন্দর বাড়ির নং : 34 বয়স : 53 লিঙ্গ : মহিলা | ফটো উপলব্ধ |
| 409 | SCG2693711 | নাম : শুভজীৎ নন্দর পিতার নাম: শঙ্কর নন্দর বাড়ির নং : 34 বয়স : 29 লিঙ্গ : পুরুষ | ফটো উপলব্ধ | 410 | SCG3301728 | নাম : পূর্ণিমা নন্দর স্বামীর নাম: শুভজীৎ নন্দর বাড়ির নং : 34 বয়স : 26 লিঙ্গ : মহিলা | ফটো উপলব্ধ | 411 | LMW4609723 | নাম : অপর্ণা ব্যানার্জী স্বামীর নাম: চিত্তরঞ্জন ব্যানার্জী বাড়ির নং : 35 বয়স : 86 লিঙ্গ : মহিলা | ফটো উপলব্ধ |
| 412 | SCG2859353 | নাম : অনিতা বণিক (চক্রবর্তী) স্বামীর নাম: প্রনগোপাল চক্রবর্তী বাড়ির নং : 35 বয়স : 65 লিঙ্গ : মহিলা | ফটো উপলব্ধ | 413 | DNM0231969 | নাম : প্রাণগোপাল চক্রবর্তী পিতার নাম: শচীগোপাল চক্রবর্তী বাড়ির নং : 35 বয়স : 67 লিঙ্গ : পুরুষ | ফটো উপলব্ধ | 414 | DNM0232074 | নাম : পার্থ সারথী চক্রবর্তী পিতার নাম: প্রনগোপাল চক্রবর্তী বাড়ির নং : 35 বয়স : 41 লিঙ্গ : পুরুষ | ফটো উপলব্ধ |
| 415 | SCG3157088 | নাম : গোবিন্দ চক্রবর্তী পিতার নাম: প্রান গোপাল চক্রবর্তী বাড়ির নং : 35, বয়স : 27 লিঙ্গ : পুরুষ | ফটো উপলব্ধ | #2 416 | LMW4871240 | নাম : শুভঙ্কর চ্যাটার্জী পিতার নাম: সোমনাথ চ্যাটার্জী বাড়ির নং : 37 বয়স : 38 লিঙ্গ : পুরুষ | ফটো উপলব্ধ | 417 | LMW3258548 | নাম : সঞ্জয় দত্ত পিতার নাম: শুধাংশু দত্ত বাড়ির নং : 37 বয়স : 63 লিঙ্গ : পুরুষ | ফটো উপলব্ধ |
| 418 | WB/18/108/399582 | নাম : রাকা দত্ত স্বামীর নাম: সঞ্জয় দত্ত বাড়ির নং : 37 বয়স : 56 লিঙ্গ : মহিলা | ফটো উপলব্ধ | 419 | SCG1435452 | নাম : সুদেষ্কা গুহ পিতার নাম: সুমন গুহ বাড়ির নং : 37A বয়স : 42 লিঙ্গ : মহিলা | ফটো উপলব্ধ | 420 | NEY1822436 | নাম : রিয়া পোন্ধার স্বামীর নাম: সঞ্জল পোন্ধার বাড়ির নং : পি-11 বয়স : 31 লিঙ্গ : মহিলা | ফটো উপলব্ধ |



বিধানসভা নির্বাচনক্ষেত্রের নং, নাম : 150-যাদবপুর
ভাগ নং, নাম : 1-যাদবপুর ইউনিভারসিটি হাউসিং কো-অপারেটিভ সোসাইটি,

| | | | | | | | | | | | |
|-----|------------------|---|------------|--------|------------------|--|------------|--------|------------|--|------------|
| 421 | SCG2331213 | নাম : মালতি বেহারা স্বামীর নাম: সনাতন বেহারা বাড়ির নং : 39 বয়স : 51 লিঙ্গ : মহিলা | ফটো উপলব্ধ | 422 | LMW3258597 | নাম : গোবিন্দ দাস পিতার নাম: শচীন দাস বাড়ির নং : 39/1 বয়স : 46 লিঙ্গ : পুরুষ | ফটো উপলব্ধ | 423 | LMW3258605 | নাম : শিপ্রা দাস স্বামীর নাম: গোবিন্দ দাস বাড়ির নং : 39/1 বয়স : 42 লিঙ্গ : মহিলা | ফটো উপলব্ধ |
| 424 | SCG3568318 | নাম : রুপম দাস পিতার নাম: গোবিন্দ দাস বাড়ির নং : 39/1 বয়স : 22 লিঙ্গ : পুরুষ | ফটো উপলব্ধ | 425 | LMW3858842 | নাম : চন্দ্র কুমার দাস পিতার নাম: ফটিক দাস বাড়ির নং : 39/2 বয়স : 58 লিঙ্গ : পুরুষ | ফটো উপলব্ধ | 426 | LMW4609764 | নাম : কৃষ্ণা দাস স্বামীর নাম: চন্দ্র কুমার দাস বাড়ির নং : 39/2 বয়স : 54 লিঙ্গ : মহিলা | ফটো উপলব্ধ |
| 427 | LMW4609772 | নাম : কল্যাণী দাস পিতার নাম: ফটিক দাস বাড়ির নং : 39/2 বয়স : 48 লিঙ্গ : মহিলা | ফটো উপলব্ধ | #2 428 | LMW5036413 | নাম : ঈশিতা অবস্থী পিতার নাম: পরিতোষ রায়চৌধুরী বাড়ির নং : পি-42 বয়স : 63 লিঙ্গ : মহিলা | ফটো উপলব্ধ | 429 | LMW3259595 | নাম : তানিয়া দাস স্বামীর নাম: সৌম্যব্রত দাস বাড়ির নং : 45 বয়স : 57 লিঙ্গ : মহিলা | ফটো উপলব্ধ |
| 430 | SCG3414059 | নাম : রাজিত দাস মায়ের নাম: তানিয়া দাস বাড়ির নং : 45 বয়স : 26 লিঙ্গ : পুরুষ | ফটো উপলব্ধ | 431 | WB/18/108/399024 | নাম : মিনতি চৌধুরী স্বামীর নাম: বিদ্যুত চৌধুরী বাড়ির নং : 49 বয়স : 87 লিঙ্গ : মহিলা | ফটো উপলব্ধ | #2 432 | SCG3782646 | নাম : সব্যসাচী চৌধুরী পিতার নাম: বিদ্যুত চৌধুরী বাড়ির নং : 49 বয়স : 50 লিঙ্গ : পুরুষ | ফটো উপলব্ধ |
| 433 | WB/18/108/399344 | নাম : শংকরী দাস স্বামীর নাম: নির্মল দাস বাড়ির নং : 50 বয়স : 75 লিঙ্গ : মহিলা | ফটো উপলব্ধ | 434 | LMW4609798 | নাম : স্বর্ণালী দাস পিতার নাম: কালিপদ রায় বাড়ির নং : 50 বয়স : 55 লিঙ্গ : মহিলা | ফটো উপলব্ধ | 435 | LMW3858917 | নাম : বর্নালী পাল স্বামীর নাম: বিকাশ পাল বাড়ির নং : 50 বয়স : 58 লিঙ্গ : মহিলা | ফটো উপলব্ধ |
| 436 | SCG2498426 | নাম : কুন্তল পাল মায়ের নাম: বর্নালী পাল বাড়ির নং : 50 বয়স : 32 লিঙ্গ : পুরুষ | ফটো উপলব্ধ | 437 | SCG3326667 | নাম : শীতলপ্রসাদ রায় পিতার নাম: কালিপদ রায় বাড়ির নং : 50 বয়স : 83 লিঙ্গ : পুরুষ | ফটো উপলব্ধ | 438 | SCG3326618 | নাম : সীমা রায় স্বামীর নাম: শীতল প্রসাদ রায় বাড়ির নং : 50 বয়স : 75 লিঙ্গ : মহিলা | ফটো উপলব্ধ |
| 439 | LMW4238614 | নাম : শর্মিষ্ঠা মৈত্র পিতার নাম: জগদীশ চন্দ্র চক্রবর্তী বাড়ির নং : 51 বয়স : 65 লিঙ্গ : মহিলা | ফটো উপলব্ধ | 440 | LMW4238606 | নাম : অপ্রতিম মৈত্র মায়ের নাম: শর্মিষ্ঠা মৈত্র বাড়ির নং : 51 বয়স : 39 লিঙ্গ : পুরুষ | ফটো উপলব্ধ | 441 | CSG2498202 | নাম : অপু শী স্বামীর নাম: শিবা প্রসাদ শী বাড়ির নং : 55 বয়স : 52 লিঙ্গ : মহিলা | ফটো উপলব্ধ |
| 442 | SCG2859437 | নাম : বৃষ্ণিকনা নস্কর পিতার নাম: কমল নস্কর বাড়ির নং : 57 বয়স : 28 লিঙ্গ : মহিলা | ফটো উপলব্ধ | 443 | WB/18/108/501231 | নাম : মিনা বিশ্বাস স্বামীর নাম: অরুণ বিশ্বাস বাড়ির নং : 58 বয়স : 57 লিঙ্গ : মহিলা | ফটো উপলব্ধ | 444 | SCG2133684 | নাম : অর্পন বিশ্বাস পিতার নাম: অরুণ বিশ্বাস বাড়ির নং : 58 বয়স : 34 লিঙ্গ : পুরুষ | ফটো উপলব্ধ |
| 445 | LMW4609806 | নাম : অর্ণব বসু পিতার নাম: সন্তোষ বসু বাড়ির নং : 60 বয়স : 62 লিঙ্গ : পুরুষ | ফটো উপলব্ধ | 446 | SCG3611142 | নাম : শ্রেয়ান বসু পিতার নাম: অর্নব বসু বাড়ির নং : 60 বয়স : 23 লিঙ্গ : পুরুষ | ফটো উপলব্ধ | #2 447 | SCG3779568 | নাম : নন্দিতা বসু স্বামীর নাম: অর্নব বসু বাড়ির নং : 60 বয়স : 54 লিঙ্গ : মহিলা | ফটো উপলব্ধ |
| 448 | LMW3858941 | নাম : শিপ্রা নাগ স্বামীর নাম: প্রণবেন্দ্র নাগ বাড়ির নং : 63 বয়স : 75 লিঙ্গ : মহিলা | ফটো উপলব্ধ | 449 | LMW4609814 | নাম : অতীন্দ্র নাগ পিতার নাম: প্রণবেন্দ্র নাথ নাগ বাড়ির নং : 63 বয়স : 49 লিঙ্গ : পুরুষ | ফটো উপলব্ধ | 450 | LMW4974937 | নাম : তনুয় নাগ পিতার নাম: প্রানবেন্দ্র নাথ নাগ বাড়ির নং : 63 বয়স : 38 লিঙ্গ : পুরুষ | ফটো উপলব্ধ |



বিধানসভা নির্বাচনক্ষেত্রের নং, নাম : 150-যাদবপুর
ভাগ নং, নাম : 1-যাদবপুর ইউনিভার্সিটি হাউসিং কো-অপারেটিভ সোসাইটি,

| | | | | | |
|--|--------------------------------|---|--------------------------------|--|--------------------------------|
| 451 নাম : আল্পনা চক্রবর্তী স্বামীর নাম: দেবশিশু চক্রবর্তী বাড়ির নং : 64 বয়স : 59 লিঙ্গ : মহিলা | LMW3258761 ফটো উপলব্ধ | 452 নাম : উপনীতা চক্রবর্তী পিতার নাম: দেবশিশু চক্রবর্তী বাড়ির নং : 64 বয়স : 25 লিঙ্গ : মহিলা | SCG3270923 ফটো উপলব্ধ | 453 নাম : লিপিকা চ্যাটার্জী স্বামীর নাম: সুপ্রিয় চ্যাটার্জী বাড়ির নং : 67 বয়স : 57 লিঙ্গ : মহিলা | WB/18/108/399436 ফটো উপলব্ধ |
| 454 নাম : শৌভিক চ্যাটার্জী পিতার নাম: সুপ্রিয় চ্যাটার্জী বাড়ির নং : 67 বয়স : 35 লিঙ্গ : পুরুষ | SCG1664176 ফটো উপলব্ধ | 455 নাম : বীনা দত্ত স্বামীর নাম: সুব্রমল দত্ত বাড়ির নং : 68 বয়স : 82 লিঙ্গ : মহিলা | WB/18/108/399143 ফটো উপলব্ধ | 456 নাম : মায়ারানী কর স্বামীর নাম: সুধীর কর বাড়ির নং : 71 বয়স : 79 লিঙ্গ : মহিলা | LMW4610317 ফটো উপলব্ধ |
| 457 নাম : সিদ্ধার্থ কর পিতার নাম: সুধীর কর বাড়ির নং : 71 বয়স : 63 লিঙ্গ : পুরুষ | WB/18/108/399355 ফটো উপলব্ধ | 458 নাম : মালবিকা কর পিতার নাম: সুধীর কর বাড়ির নং : 71 বয়স : 61 লিঙ্গ : মহিলা | WB/18/108/399008 ফটো উপলব্ধ | 459 নাম : নিবেদিতা ব্যানার্জী স্বামীর নাম: অরুণ ব্যানার্জী বাড়ির নং : 74 বয়স : 71 লিঙ্গ : মহিলা | WB/18/108/399477 ফটো উপলব্ধ |
| 460 নাম : শিখা দাস স্বামীর নাম: রুদ্র প্রসাদ দাস বাড়ির নং : 76 বয়স : 67 লিঙ্গ : মহিলা | DKN2991404 ফটো উপলব্ধ | 461 নাম : সুমিতা অধিকারী পিতার নাম: সুবলচন্দ্র অধিকারী বাড়ির নং : 77 বয়স : 49 লিঙ্গ : পুরুষ | WB/18/108/399135 ফটো উপলব্ধ | 462 নাম : মৌমিতা মিত্র স্বামীর নাম: অভিজিৎ কুমার মিত্র বাড়ির নং : 78 বয়স : 45 লিঙ্গ : মহিলা | LMW3859014 ফটো উপলব্ধ |
| 463 নাম : কল্পনা বিশ্বাস স্বামীর নাম: সুশীল বিশ্বাস বাড়ির নং : 84 বয়স : 49 লিঙ্গ : মহিলা | LMW4609277 ফটো উপলব্ধ | 464 নাম : স্নেহাংশু চট্টরাজ পিতার নাম: কিশনলাল চট্টরাজ বাড়ির নং : 88 বয়স : 62 লিঙ্গ : পুরুষ | WB/18/108/399240 ফটো উপলব্ধ | 465 নাম : প্রমিতা ভট্টাচার্য পিতার নাম: মানবেন্দ্র নাথ ভট্টাচার্য বাড়ির নং : 94 বয়স : 40 লিঙ্গ : মহিলা | LMW3859857 ফটো উপলব্ধ |
| 466 নাম : সুস্মিতা গুপ্ত স্বামীর নাম: বিরুপাক্ষ রায় বাড়ির নং : 98 বয়স : 60 লিঙ্গ : মহিলা | LMW4609855 ফটো উপলব্ধ | 467 নাম : মামোনী মন্ডল স্বামীর নাম: মোহন মন্ডল বাড়ির নং : 98 বয়স : 30 লিঙ্গ : মহিলা | SCG3458858 ফটো উপলব্ধ | 468 নাম : শুভশ্রী কর স্বামীর নাম: নিপু মোদক বাড়ির নং : প্লট নং 139 বয়স : 44 লিঙ্গ : মহিলা | RHQ0882001 ফটো উপলব্ধ |
| 469 নাম : পার্থ মুখোপাধ্যায় পিতার নাম: অরুণেন্দু মুখার্জী বাড়ির নং : 100 বয়স : 48 লিঙ্গ : পুরুষ | SCG3430501 ফটো উপলব্ধ | #2 470 নাম : সোমা ভট্টাচার্য স্বামীর নাম: অশোক ভট্টাচার্য বাড়ির নং : 101 বয়স : 62 লিঙ্গ : মহিলা | SCG3780848 ফটো উপলব্ধ | #2 471 নাম : পলক ভট্টাচার্য পিতার নাম: অশোক ভট্টাচার্য বাড়ির নং : 101 বয়স : 35 লিঙ্গ : পুরুষ | SCG1664226 ফটো উপলব্ধ |
| 472 নাম : পঙ্কজ কান্তি ঘোষ পিতার নাম: অনাদি ঘোষ বাড়ির নং : পি-105 বয়স : 78 লিঙ্গ : পুরুষ | SCG3147949 ফটো উপলব্ধ | 473 নাম : হাসি ঘোষ স্বামীর নাম: পঙ্কজ ঘোষ বাড়ির নং : পি-105 বয়স : 69 লিঙ্গ : মহিলা | SCG3147964 ফটো উপলব্ধ | 474 নাম : প্রয়াগ ঘোষ পিতার নাম: পঙ্কজ ঘোষ বাড়ির নং : 105 বয়স : 34 লিঙ্গ : পুরুষ | SCG1664234 ফটো উপলব্ধ |
| 475 নাম : আলোকা বসু স্বামীর নাম: অনিন্দ কুমার বসু বাড়ির নং : 108 বয়স : 75 লিঙ্গ : মহিলা | WB/23/149/153424 ফটো উপলব্ধ | 476 নাম : ইন্দ্রনীল বসু পিতার নাম: অনিন্দ কুমার বসু বাড়ির নং : 108 বয়স : 49 লিঙ্গ : পুরুষ | LXQ1013713 ফটো উপলব্ধ | 477 নাম : সনিষ্ঠা বসু স্বামীর নাম: ইন্দ্রনীল বসু বাড়ির নং : 108 বয়স : 49 লিঙ্গ : মহিলা | WB/21/154/015602 ফটো উপলব্ধ |
| 478 নাম : সুচিত্রা রায় স্বামীর নাম: দেবেশ রায় বাড়ির নং : 109 যাদবপুর ইউনিভার্সিটি বয়স : 80 লিঙ্গ : মহিলা | SCG3708377 ফটো উপলব্ধ | 479 নাম : সহেলী মণ্ডল পিতার নাম: সমরেশ মণ্ডল বাড়ির নং : 112 বয়স : 40 লিঙ্গ : মহিলা | LMW4238622 ফটো উপলব্ধ | 480 নাম : সুমন মন্ডল পিতার নাম: সমরেশ মন্ডল বাড়ির নং : 112 বয়স : 44 লিঙ্গ : পুরুষ | LMW4610457 ফটো উপলব্ধ |



বিধানসভা নির্বাচনক্ষেত্রের নং, নাম : 150-যাদবপুর
ভাগ নং, নাম : 1-যাদবপুর ইউনিভার্সিটি হাউসিং কো-অপারেটিভ সোসাইটি,

| | | | | | | | | | | | |
|-----|------------------|---|------------|-----|------------------|---|------------|--------|------------------|---|------------|
| 481 | LMW3861002 | নাম : শবরী চক্রবর্তী স্বামীর নাম: সুপ্রিয় চক্রবর্তী বাড়ির নং : 115 বয়স : 53 লিঙ্গ : মহিলা | ফটো উপলব্ধ | 482 | WB/18/108/399450 | নাম : শ্যামল সেনচৌধুরী পিতার নাম: বঙ্কিম সেনচৌধুরী বাড়ির নং : 115 বয়স : 79 লিঙ্গ : পুরুষ | ফটো উপলব্ধ | 483 | SCG3623709 | নাম : রুমেলিা ঘোষ পিতার নাম: অমিত ঘোষ বাড়ির নং : 30 বয়স : 21 লিঙ্গ : মহিলা | ফটো উপলব্ধ |
| 484 | WB/18/108/399561 | নাম : শীলা সেনচৌধুরী স্বামীর নাম: শ্যামল সেনচৌধুরী বাড়ির নং : 115 বয়স : 75 লিঙ্গ : মহিলা | ফটো উপলব্ধ | 485 | WB/18/108/399110 | নাম : শিলা গুপ্ত স্বামীর নাম: দিলিপ গুপ্ত বাড়ির নং : 135 বয়স : 73 লিঙ্গ : মহিলা | ফটো উপলব্ধ | 486 | WB/18/108/399014 | নাম : আশিষ গুপ্ত পিতার নাম: দিলিপ গুপ্ত বাড়ির নং : 135 বয়স : 54 লিঙ্গ : পুরুষ | ফটো উপলব্ধ |
| 487 | WB/18/108/192054 | নাম : নন্দিনী গুপ্ত স্বামীর নাম: আশিষ গুপ্ত বাড়ির নং : 135 বয়স : 50 লিঙ্গ : মহিলা | ফটো উপলব্ধ | 488 | LMW4238689 | নাম : পমিতা দাস পিতার নাম: পরিমল দাস বাড়ির নং : 147 বয়স : 40 লিঙ্গ : মহিলা | ফটো উপলব্ধ | 489 | LMW4238697 | নাম : দেবপ্রিয়া দাস পিতার নাম: পরিমল দাস বাড়ির নং : 147 বয়স : 38 লিঙ্গ : পুরুষ | ফটো উপলব্ধ |
| 490 | WB/26/181/441055 | নাম : হেনা মন্ডল স্বামীর নাম: নিরঞ্জন কুমার মন্ডল বাড়ির নং : 147 বয়স : 68 লিঙ্গ : মহিলা | ফটো উপলব্ধ | 491 | MHD1717594 | নাম : অয়ন মন্ডল পিতার নাম: নিরঞ্জন কুমার মন্ডল বাড়ির নং : 147 বয়স : 44 লিঙ্গ : পুরুষ | ফটো উপলব্ধ | 492 | SCG2978476 | নাম : সায়ন মন্ডল পিতার নাম: নিরঞ্জন কুমার মন্ডল বাড়ির নং : 147 বয়স : 38 লিঙ্গ : পুরুষ | ফটো উপলব্ধ |
| 493 | MHD3248358 | নাম : সোমা মন্ডল (সাহা) স্বামীর নাম: অয়ন মন্ডল বাড়ির নং : 147 বয়স : 39 লিঙ্গ : মহিলা | ফটো উপলব্ধ | 494 | WB/18/108/399118 | নাম : সমীরকুমার সান্যাল পিতার নাম: সুবোধ সান্যাল বাড়ির নং : 147 বয়স : 81 লিঙ্গ : পুরুষ | ফটো উপলব্ধ | #2 495 | SCG3771383 | নাম : শ্রাবণী সান্যাল স্বামীর নাম: সমীর সান্যাল বাড়ির নং : 147 বয়স : 72 লিঙ্গ : মহিলা | ফটো উপলব্ধ |
| 496 | WB/18/108/399210 | নাম : আবীর সান্যাল পিতার নাম: সমীর সান্যাল বাড়ির নং : 147 বয়স : 51 লিঙ্গ : পুরুষ | ফটো উপলব্ধ | 497 | LMW3258886 | নাম : আবেশকুমার সান্যাল পিতার নাম: সমীর সান্যাল বাড়ির নং : 147 বয়স : 42 লিঙ্গ : পুরুষ | ফটো উপলব্ধ | 498 | LMW1901073 | নাম : পৃথ্বীশ সেনগুপ্ত পিতার নাম: ক্ষীতীশ সেনগুপ্ত বাড়ির নং : 148 বয়স : 78 লিঙ্গ : পুরুষ | ফটো উপলব্ধ |
| 499 | LMW1901206 | নাম : সৈজুতি সেনগুপ্ত পিতার নাম: পৃথ্বীশ সেনগুপ্ত বাড়ির নং : 148 বয়স : 47 লিঙ্গ : মহিলা | ফটো উপলব্ধ | 500 | SCG3202314 | নাম : শ্রাবণী সেনগুপ্ত স্বামীর নাম: পৃথ্বীশ সেনগুপ্ত বাড়ির নং : 148 বয়স : 76 লিঙ্গ : মহিলা | ফটো উপলব্ধ | 501 | WB/18/108/399412 | নাম : তাপসী মৌলিক স্বামীর নাম: বিমল মৌলিক বাড়ির নং : 156 বয়স : 63 লিঙ্গ : মহিলা | ফটো উপলব্ধ |
| 502 | LMW3258894 | নাম : ইন্দ্রনীল মৌলিক পিতার নাম: বিমলকুমার মৌলিক বাড়ির নং : 156 বয়স : 48 লিঙ্গ : পুরুষ | ফটো উপলব্ধ | 503 | LMW3258902 | নাম : রাখী মৌলিক পিতার নাম: বিমলকুমার মৌলিক বাড়ির নং : 156 বয়স : 46 লিঙ্গ : মহিলা | ফটো উপলব্ধ | 504 | WB/18/108/399217 | নাম : অর্পিতা সুর পিতার নাম: বিমলেশ সুর বাড়ির নং : 160 বয়স : 51 লিঙ্গ : মহিলা | ফটো উপলব্ধ |
| 505 | WB/18/108/399075 | নাম : সজল দাস পিতার নাম: মণিন্দ্র দাস বাড়ির নং : 164 বয়স : 61 লিঙ্গ : পুরুষ | ফটো উপলব্ধ | 506 | WB/18/108/399073 | নাম : বেবী দাস স্বামীর নাম: সজল দাস বাড়ির নং : 164 বয়স : 53 লিঙ্গ : মহিলা | ফটো উপলব্ধ | 507 | CDK3723160 | নাম : পিয়ালী দাস পিতার নাম: উপেন দাস বাড়ির নং : এ/10 বয়স : 38 লিঙ্গ : মহিলা | ফটো উপলব্ধ |
| 508 | SCG2859213 | নাম : সৌভিক দাস পিতার নাম: সজল দাস বাড়ির নং : 164 বয়স : 28 লিঙ্গ : পুরুষ | ফটো উপলব্ধ | 509 | WB/18/108/399215 | নাম : রেবা সুর স্বামীর নাম: বিমলেশ সুর বাড়ির নং : 165 বয়স : 80 লিঙ্গ : মহিলা | ফটো উপলব্ধ | 510 | WB/18/108/399216 | নাম : অনিবার্ন সুর পিতার নাম: বিমলেশ সুর বাড়ির নং : 165 বয়স : 53 লিঙ্গ : পুরুষ | ফটো উপলব্ধ |



বিধানসভা নির্বাচনক্ষেত্রের নং, নাম : 150-যাদবপুর
ভাগ নং, নাম : 1-যাদবপুর ইউনিভারসিটি হাউসিং কো-অপারেটিভ সোসাইটি,

| | | | | | | | | |
|--|------------------|------------|---|------------------|------------|---|------------------|------------|
| 511 | WB/20/139/765182 | ফটো উপলব্ধ | 512 | WB/20/139/765183 | ফটো উপলব্ধ | 513 | SCG2029924 | ফটো উপলব্ধ |
| নাম : নিখিলেশ ঘটক পিতার নাম: শিশির ঘটক বাড়ির নং : 168 বয়স : 68 লিঙ্গ : পুরুষ | | | নাম : জয়া ঘটক স্বামীর নাম: নিখিলেশ ঘটক বাড়ির নং : 168 বয়স : 65 লিঙ্গ : মহিলা | | | নাম : দ্বৈপায়ন ঘটক পিতার নাম: নিখিলেশ ঘটক বাড়ির নং : 168 বয়স : 35 লিঙ্গ : পুরুষ | | |
| 514 | SCG3568490 | ফটো উপলব্ধ | 515 | WB/18/108/414536 | ফটো উপলব্ধ | 516 | WB/18/108/414020 | ফটো উপলব্ধ |
| নাম : উদয়ন ঘটক পিতার নাম: শিশির ঘটক বাড়ির নং : 168 বয়স : 22 লিঙ্গ : পুরুষ | | | নাম : জয়ন্ত ভট্টাচার্য্য পিতার নাম: সুনীল ভট্টাচার্য্য বাড়ির নং : 170 বয়স : 57 লিঙ্গ : পুরুষ | | | নাম : নমিতা ভট্টাচার্য্য স্বামীর নাম: সুনীল ভট্টাচার্য্য বাড়ির নং : 170 বয়স : 81 লিঙ্গ : মহিলা | | |
| 517 | WB/18/108/414297 | ফটো উপলব্ধ | 518 | LMW3874633 | ফটো উপলব্ধ | 519 | LMW4623666 | ফটো উপলব্ধ |
| নাম : রাজেশ ভট্টাচার্য্য পিতার নাম: সুনীল ভট্টাচার্য্য বাড়ির নং : 170 বয়স : 55 লিঙ্গ : পুরুষ | | | নাম : মনিদীপা ভট্টাচার্য্য স্বামীর নাম: জয়ন্ত ভট্টাচার্য্য বাড়ির নং : 170 বয়স : 55 লিঙ্গ : মহিলা | | | নাম : তাপসী ভট্টাচার্য্য স্বামীর নাম: রাজেশ ভট্টাচার্য্য বাড়ির নং : 170 বয়স : 47 লিঙ্গ : মহিলা | | |
| 520 | LMW3258951 | ফটো উপলব্ধ | 521 | WB/18/108/399534 | ফটো উপলব্ধ | 522 | LMW1900042 | ফটো উপলব্ধ |
| নাম : শুভশ্রী রায় পিতার নাম: সুশান্ত রায় বাড়ির নং : 175 বয়স : 43 লিঙ্গ : মহিলা | | | নাম : অণুভা দত্ত স্বামীর নাম: জয়দেব দত্ত বাড়ির নং : 178 বয়স : 71 লিঙ্গ : মহিলা | | | নাম : জয়দেব দত্ত পিতার নাম: রামচন্দ্র দত্ত বাড়ির নং : 178 Swagat বয়স : 82 লিঙ্গ : পুরুষ | | |
| 523 | WB/18/108/399516 | ফটো উপলব্ধ | 524 | LMW4609970 | ফটো উপলব্ধ | 525 | SCG3439551 | ফটো উপলব্ধ |
| নাম : কিশোরকুমার সান্যাল পিতার নাম: বিজয় সান্যাল বাড়ির নং : 179 বয়স : 87 লিঙ্গ : পুরুষ | | | নাম : প্রত্যাগুন সান্যাল পিতার নাম: কিশোর সান্যাল বাড়ির নং : 179 বয়স : 50 লিঙ্গ : পুরুষ | | | নাম : সমৃদ্ধা চক্রবর্তী পিতার নাম: গনডেব চক্রবর্তী বাড়ির নং : 181 বয়স : 23 লিঙ্গ : পুরুষ | | |
| 526 | LMW5036439 | ফটো উপলব্ধ | 527 | LMW5036447 | ফটো উপলব্ধ | 528 | LMW0734129 | ফটো উপলব্ধ |
| নাম : সোমদেব চক্রবর্তী পিতার নাম: অমলেশ চক্রবর্তী বাড়ির নং : 181 বয়স : 62 লিঙ্গ : পুরুষ | | | নাম : গনদেব চক্রবর্তী পিতার নাম: অমলেশ চক্রবর্তী বাড়ির নং : 181 বয়স : 60 লিঙ্গ : পুরুষ | | | নাম : কাকলী ঘোষ স্বামীর নাম: শংকর ঘোষ বাড়ির নং : 183 বয়স : 53 লিঙ্গ : মহিলা | | |
| 529 | SCG2331312 | ফটো উপলব্ধ | 530 | KNH3079514 | ফটো উপলব্ধ | 531 | WB/23/151/525299 | ফটো উপলব্ধ |
| নাম : অঞ্জলি ভট্টাচার্য্য স্বামীর নাম: রবীন্দ্রনাথ ভট্টাচার্য্য বাড়ির নং : 184 বয়স : 75 লিঙ্গ : মহিলা | | | নাম : মুনমুন ভট্টাচার্য্য স্বামীর নাম: কৃষ্ণেন্দু ভট্টাচার্য্য বাড়ির নং : 184 বয়স : 39 লিঙ্গ : মহিলা | | | নাম : রবীন্দ্রনাথ ভট্টাচার্য্য পিতার নাম: প্রভাত চন্দ্র ভট্টাচার্য্য বাড়ির নং : 184 বয়স : 84 লিঙ্গ : পুরুষ | | |
| 532 | KNH6646566 | ফটো উপলব্ধ | 533 | SCG1883446 | ফটো উপলব্ধ | 534 | SCG3271343 | ফটো উপলব্ধ |
| নাম : কৃষ্ণেন্দু ভট্টাচার্য্য পিতার নাম: রবীন্দ্রনাথ ভট্টাচার্য্য বাড়ির নং : 184 বয়স : 49 লিঙ্গ : পুরুষ | | | নাম : দেবশ্রী গঙ্গোপাধ্যায় পিতার নাম: তপন কুমার গঙ্গোপাধ্যায় বাড়ির নং : 187 বয়স : 47 লিঙ্গ : মহিলা | | | নাম : রীনা গাঙ্গুলি স্বামীর নাম: তপন কুমার গাঙ্গুলি বাড়ির নং : 187 বয়স : 73 লিঙ্গ : মহিলা | | |
| 535 | ATR1282334 | ফটো উপলব্ধ | #2 536 | SCG3781267 | ফটো উপলব্ধ | #2 537 | SCG3117835 | ফটো উপলব্ধ |
| নাম : দিপস্বীতা মন্ডল স্বামীর নাম: শায়ন মন্ডল বাড়ির নং : 187 বয়স : 36 লিঙ্গ : মহিলা | | | নাম : রেবতী বাল্লা দত্ত স্বামীর নাম: অমিয় দত্ত বাড়ির নং : 188 বয়স : 87 লিঙ্গ : মহিলা | | | নাম : সুনীল কুমার দত্ত পিতার নাম: অমিয় দত্ত বাড়ির নং : 188 বয়স : 63 লিঙ্গ : পুরুষ | | |
| #2 538 | SCG3780061 | ফটো উপলব্ধ | #2 539 | SCG2498251 | ফটো উপলব্ধ | 540 | SCG2693554 | ফটো উপলব্ধ |
| নাম : মণিকা দত্ত স্বামীর নাম: সুনীল কুমার দত্ত বাড়ির নং : 188 বয়স : 55 লিঙ্গ : মহিলা | | | নাম : সৌভিক দত্ত পিতার নাম: সুনীল কুমার দত্ত বাড়ির নং : 188 বয়স : 30 লিঙ্গ : পুরুষ | | | নাম : অনন্যা সরকার পিতার নাম: অরুণ কুমার সরকার বাড়ির নং : 190 বয়স : 29 লিঙ্গ : মহিলা | | |



বিধানসভা নির্বাচনক্ষেত্রের নং, নাম : 150-যাদবপুর
ভাগ নং, নাম : 1-যাদবপুর ইউনিভারসিটি হাউসিং কো-অপারেটিভ সোসাইটি,

| | | | | | | | | |
|---|------------------|------------|--|------------------|------------|---|------------|------------|
| 541 | LMW5036389 | ফটো উপলব্ধ | 542 | LMW5036371 | ফটো উপলব্ধ | 543 | LMW4975124 | ফটো উপলব্ধ |
| নাম : হিমাদ্রি শেখর সরকার পিতার নাম: হর মোহন সরকার বাড়ির নং : 196 বয়স : 80 লিঙ্গ : পুরুষ | | | নাম : মৃদুলা সরকার স্বামীর নাম: হিমাদ্রি শেখর সরকার বাড়ির নং : 196 বয়স : 66 লিঙ্গ : মহিলা | | | নাম : গঙ্গোত্রী সরকার পিতার নাম: হিমাদ্রি শেখর সরকার বাড়ির নং : 196 বয়স : 40 লিঙ্গ : মহিলা | | |
| 544 | LMW3859196 | ফটো উপলব্ধ | 545 | LMW4871257 | ফটো উপলব্ধ | 546 | SCG1884014 | ফটো উপলব্ধ |
| নাম : প্রণব দাস পিতার নাম: অমলেশ দাস বাড়ির নং : 201 বয়স : 54 লিঙ্গ : পুরুষ | | | নাম : অর্নব কুমার দাশ পিতার নাম: অমলেশ কুমার দাশ বাড়ির নং : 201 বয়স : 42 লিঙ্গ : পুরুষ | | | নাম : বন্দনা দে স্বামীর নাম: প্রশান্ত কুমার দে বাড়ির নং : 203 বয়স : 64 লিঙ্গ : মহিলা | | |
| 547 | SCG1884006 | ফটো উপলব্ধ | 548 | SCG2167591 | ফটো উপলব্ধ | 549 | SCG2167609 | ফটো উপলব্ধ |
| নাম : বসুন্ধরা দে পিতার নাম: প্রশান্ত কুমার দে বাড়ির নং : 203 বয়স : 39 লিঙ্গ : মহিলা | | | নাম : ভোলা নাথ দাস পিতার নাম: লালমোহন দাস বাড়ির নং : 204 বয়স : 63 লিঙ্গ : পুরুষ | | | নাম : অঙ্কিতা দাস পিতার নাম: ভোলানাথ দাস বাড়ির নং : 204 বয়স : 32 লিঙ্গ : মহিলা | | |
| 550 | SCG3107992 | ফটো উপলব্ধ | 551 | KNH6626451 | ফটো উপলব্ধ | 552 | SCG1689330 | ফটো উপলব্ধ |
| নাম : ভাগ্যশ্রী দাস পিতার নাম: বিশ্বনাথ দাস বাড়ির নং : 204 বয়স : 28 লিঙ্গ : মহিলা | | | নাম : সুরজিৎ গিরি পিতার নাম: বলরাম গিরি বাড়ির নং : 206A বয়স : 49 লিঙ্গ : পুরুষ | | | নাম : মানসী গিরি স্বামীর নাম: সুরজিৎ গিরি বাড়ির নং : 206A বয়স : 38 লিঙ্গ : মহিলা | | |
| 553 | WB/18/108/399345 | ফটো উপলব্ধ | 554 | WB/18/108/399472 | ফটো উপলব্ধ | 555 | SCG2498236 | ফটো উপলব্ধ |
| নাম : পরিমল চক্রবর্তী পিতার নাম: জীতেন্দ্র নাথ চক্রবর্তী বাড়ির নং : 206B বয়স : 63 লিঙ্গ : পুরুষ | | | নাম : মন্দিরা চক্রবর্তী স্বামীর নাম: পরিমল চক্রবর্তী বাড়ির নং : 206B বয়স : 56 লিঙ্গ : মহিলা | | | নাম : প্রিয়ঙ্কর চক্রবর্তী পিতার নাম: পরিমল চক্রবর্তী বাড়ির নং : 206B বয়স : 32 লিঙ্গ : পুরুষ | | |
| 556 | SCG3111945 | ফটো উপলব্ধ | 557 | LMW4610044 | ফটো উপলব্ধ | 558 | SCG3532298 | ফটো উপলব্ধ |
| নাম : সৌম্যদীপ পাল পিতার নাম: বিবেকানন্দ পাল বাড়ির নং : 207যাদবপুর কো-অপ. ল্যান্ড বয়স : 25 লিঙ্গ : পুরুষ | | | নাম : বৃন্দা দাস স্বামীর নাম: বিশ্বনাথ দাস বাড়ির নং : 208 বয়স : 58 লিঙ্গ : মহিলা | | | নাম : বিশ্বনাথ দাস পিতার নাম: লালমোহন দাস বাড়ির নং : 208 বয়স : 57 লিঙ্গ : পুরুষ | | |
| 559 | LMW2099448 | ফটো উপলব্ধ | 560 | LMW0734251 | ফটো উপলব্ধ | 561 | LMW3859303 | ফটো উপলব্ধ |
| নাম : সীমা গুপ্তা স্বামীর নাম: অশ্রুবরন গুপ্তা বাড়ির নং : 210 বয়স : 77 লিঙ্গ : মহিলা | | | নাম : প্রণতী দে স্বামীর নাম: সমীর দে বাড়ির নং : 211 বয়স : 71 লিঙ্গ : মহিলা | | | নাম : সোমা দে পিতার নাম: সমীর দে বাড়ির নং : 211 বয়স : 43 লিঙ্গ : মহিলা | | |
| 562 | LLH2777381 | ফটো উপলব্ধ | 563 | LMW3859311 | ফটো উপলব্ধ | 564 | SCG3271384 | ফটো উপলব্ধ |
| নাম : শাংরা ভট্টাচার্য স্বামীর নাম: ইন্দ্রনীল সাহা বাড়ির নং : 23 বয়স : 43 লিঙ্গ : মহিলা | | | নাম : অনিমা চৌধুরী স্বামীর নাম: অজিত চৌধুরী বাড়ির নং : 398 বয়স : 73 লিঙ্গ : মহিলা | | | নাম : সংজ্ঞা চট্টরাজ পিতার নাম: স্নেহান্দু চট্টরাজ বাড়ির নং : 444 বয়স : 26 লিঙ্গ : মহিলা | | |
| 565 | SCG3270964 | ফটো উপলব্ধ | 566 | LMW3259157 | ফটো উপলব্ধ | 567 | BCQ4965786 | ফটো উপলব্ধ |
| নাম : ওমিষা এন্ডো ঘটক মায়ের নাম: দেবয়ানী এন্ডো ঘটক বাড়ির নং : 550 বয়স : 27 লিঙ্গ : মহিলা | | | নাম : সুশি চট্টরাজ স্বামীর নাম: স্নেহাংসু চট্টরাজ বাড়ির নং : 888 বয়স : 54 লিঙ্গ : মহিলা | | | নাম : শেখ ইমরান আশিক পিতার নাম: আব্দুল কাদের বাড়ির নং : 1108 বয়স : 38 লিঙ্গ : পুরুষ | | |
| 568 | WB/18/108/399097 | ফটো উপলব্ধ | 569 | WB/18/108/399379 | ফটো উপলব্ধ | 570 | SCG2693604 | ফটো উপলব্ধ |
| নাম : অমিতাভ রায় পিতার নাম: আন্তোষ রায় বাড়ির নং : 1110 বয়স : 60 লিঙ্গ : পুরুষ | | | নাম : রোমিা রায় স্বামীর নাম: অমিতাভ রায় বাড়ির নং : 1110 বয়স : 54 লিঙ্গ : মহিলা | | | নাম : প্রেরনা রায় পিতার নাম: অমিতাভ রায় বাড়ির নং : 1110 বয়স : 29 লিঙ্গ : মহিলা | | |



বিধানসভা নির্বাচনক্ষেত্রের নং, নাম : 150-যাদবপুর
ভাগ নং, নাম : 1-যাদবপুর ইউনিভারসিটি হাউসিং কো-অপারেটিভ সোসাইটি,

| | | | | | |
|---|------------|---|------------------|--|------------|
| 571 | SCG0570945 | 572 | LMW4238655 | 573 | LMW4238648 |
| নাম : কল্যান দেবনাথ পিতার নাম: কল্যাণ দেবনাথ বাড়ির নং : 1115 বয়স : 73 লিঙ্গ : পুরুষ | ফটো উপলব্ধ | নাম : ছায়া দেবনাথ স্বামীর নাম: কল্যাণ দেবনাথ বাড়ির নং : 1115 বয়স : 67 লিঙ্গ : মহিলা | ফটো উপলব্ধ | নাম : কল্লোল প্রজ্ঞা দেবনাথ পিতার নাম: কল্যাণ দেবনাথ বাড়ির নং : 1115 বয়স : 43 লিঙ্গ : পুরুষ | ফটো উপলব্ধ |
| 574 | SCG3491057 | 575 | SCG3271103 | 576 | SCG2498244 |
| নাম : কৌন্তভ দেবনাথ পিতার নাম: কল্যাণ দেবনাথ বাড়ির নং : 1115 বয়স : 33 লিঙ্গ : পুরুষ | ফটো উপলব্ধ | নাম : আনন্দ চক্রবর্তী পিতার নাম: জ্যোতির্ময় চক্রবর্তী বাড়ির নং : 1122 বয়স : 44 লিঙ্গ : পুরুষ | ফটো উপলব্ধ | নাম : সোবার্স চক্রবর্তী পিতার নাম: জ্যোতির্ময় চক্রবর্তী বাড়ির নং : 1122 বয়স : 41 লিঙ্গ : পুরুষ | ফটো উপলব্ধ |
| 577 | SCG3577566 | 578 | WB/18/108/399098 | 579 | SCG3140563 |
| নাম : তুহিনা মুখা মায়ের নাম: অদিতি মুখা বাড়ির নং : 1145 বয়স : 21 লিঙ্গ : মহিলা | ফটো উপলব্ধ | নাম : শ্যামল দে পিতার নাম: বীরেন্দ্র চন্দ্র দে বাড়ির নং : 1178 বয়স : 67 লিঙ্গ : পুরুষ | ফটো উপলব্ধ | নাম : মিনু দে স্বামীর নাম: শ্যামল দে বাড়ির নং : 1178 বয়স : 59 লিঙ্গ : মহিলা | ফটো উপলব্ধ |
| 580 | LMW4975033 | 581 | LMW4975017 | 582 | SCG1664275 |
| নাম : সিমি দে পিতার নাম: শ্যামল দে বাড়ির নং : 1178 বয়স : 39 লিঙ্গ : মহিলা | ফটো উপলব্ধ | নাম : সুলগা রায় পিতার নাম: পঙ্কজ রায় বাড়ির নং : 1193 বয়স : 39 লিঙ্গ : মহিলা | ফটো উপলব্ধ | নাম : সৌমদীপ রায় পিতার নাম: পঙ্কজ রায় বাড়ির নং : 1193 চক গড়িয়া বয়স : 35 লিঙ্গ : পুরুষ | ফটো উপলব্ধ |
| 583 | LMW3259199 | 584 | LMW1903020 | 585 | SCG2331288 |
| নাম : উমা চক্রবর্তী স্বামীর নাম: অশোক চক্রবর্তী বাড়ির নং : 1215 বয়স : 69 লিঙ্গ : মহিলা | ফটো উপলব্ধ | নাম : অরুনিমা চক্রবর্তী পিতার নাম: অশোক কুমার চক্রবর্তী বাড়ির নং : 1215 বয়স : 47 লিঙ্গ : মহিলা | ফটো উপলব্ধ | নাম : পতঞ্জলি মাহাতো পিতার নাম: নিরঞ্জন মাহাতো বাড়ির নং : 1215 বয়স : 48 লিঙ্গ : পুরুষ | ফটো উপলব্ধ |
| #2 586 | SCG2331122 | 587 | LMW4610127 | 588 | LMW4611257 |
| নাম : শর্মিষ্ঠা দাস স্বামীর নাম: পতঞ্জলি মাহাতো বাড়ির নং : 1215 বয়স : 48 লিঙ্গ : মহিলা | ফটো উপলব্ধ | নাম : শুভ্রা সরকার স্বামীর নাম: কার্তিক চন্দ্র সরকার বাড়ির নং : 1218 বয়স : 62 লিঙ্গ : মহিলা | ফটো উপলব্ধ | নাম : অশ্বেষা সরকার পিতার নাম: কার্তিক চন্দ্র সরকার বাড়ির নং : 1218 বয়স : 39 লিঙ্গ : মহিলা | ফটো উপলব্ধ |
| 589 | LMW3859360 | 590 | LMW3859378 | 591 | SCG2693612 |
| নাম : নিমাই চরন বেরা পিতার নাম: মুচুকুন্দ বেরা বাড়ির নং : 1229 বয়স : 64 লিঙ্গ : পুরুষ | ফটো উপলব্ধ | নাম : কনিকা রানী বেরা স্বামীর নাম: নিমাই চরন বেরা বাড়ির নং : 1229 বয়স : 59 লিঙ্গ : মহিলা | ফটো উপলব্ধ | নাম : চান্দ্রেয়ী বেরা পিতার নাম: নিমাই চরন বেরা বাড়ির নং : 1229 বয়স : 29 লিঙ্গ : মহিলা | ফটো উপলব্ধ |
| 592 | SCG3594918 | 593 | LMW3860970 | 594 | SCG1664317 |
| নাম : সৌরদীপ বেরা পিতার নাম: নিমাই চরণ বেরা বাড়ির নং : 1229 বয়স : 22 লিঙ্গ : পুরুষ | ফটো উপলব্ধ | নাম : অসিম কু মার দত্ত পিতার নাম: অশ্বিনী দত্ত বাড়ির নং : 1238 বয়স : 67 লিঙ্গ : পুরুষ | ফটো উপলব্ধ | নাম : শুভজিৎ দত্ত পিতার নাম: অসিম কুমার দত্ত বাড়ির নং : 1238 বয়স : 35 লিঙ্গ : পুরুষ | ফটো উপলব্ধ |
| 595 | SCG3168259 | 596 | SCG3145083 | 597 | ZYR1610880 |
| নাম : মৌপিয়া নন্দী স্বামীর নাম: শুরাজীত দত্ত বাড়ির নং : 1238 বয়স : 31 লিঙ্গ : মহিলা | ফটো উপলব্ধ | নাম : অনিমা মুখার্জী স্বামীর নাম: রেবতীরমন মুখার্জী বাড়ির নং : 1264, চক গড়িয়া বয়স : 83 লিঙ্গ : মহিলা | ফটো উপলব্ধ | নাম : রিতিকা রায় পিতার নাম: রাজা রায় বাড়ির নং : 1294 বয়স : 34 লিঙ্গ : মহিলা | ফটো উপলব্ধ |
| 598 | LLH0267906 | 599 | WB/30/203/309565 | 600 | SCG3439528 |
| নাম : চয়নিকা রায় স্বামীর নাম: রাজা রায় বাড়ির নং : 1294 বয়স : 65 লিঙ্গ : মহিলা | ফটো উপলব্ধ | নাম : রথীন্দ্র নাথ মন্ডল পিতার নাম: মনীন্দ্র নাথ মন্ডল বাড়ির নং : 1377 বয়স : 61 লিঙ্গ : পুরুষ | ফটো উপলব্ধ | নাম : শ্রীযানেন্দ্রনাথ মন্ডল পিতার নাম: রথীন্দ্র নাথ মন্ডল বাড়ির নং : 1377 বয়স : 23 লিঙ্গ : পুরুষ | ফটো উপলব্ধ |



বিধানসভা নির্বাচনক্ষেত্রের নং, নাম : 150-যাদবপুর
ভাগ নং, নাম : 1-যাদবপুর ইউনিভারসিটি হাউসিং কো-অপারেটিভ সোসাইটি,

| | | | | | | | | |
|---|------------------|------------|---|------------------|------------|--|------------------|------------|
| 601 | LMW3858107 | ফটো উপলব্ধ | 602 | LMW3858115 | ফটো উপলব্ধ | 603 | LMW3858123 | ফটো উপলব্ধ |
| নাম : সত্য নারায়ন সাহা পিতার নাম: ননীগোপাল সাহা বাড়ির নং : 1602 বয়স : 74 লিঙ্গ : পুরুষ | | | নাম : সুপ্রিয়া সাহা স্বামীর নাম: সত্য নারায়ন সাহা বাড়ির নং : 1602 বয়স : 63 লিঙ্গ : মহিলা | | | নাম : সুমন্ত সাহা পিতার নাম: সত্য নারায়ন সাহা বাড়ির নং : 1602 বয়স : 42 লিঙ্গ : পুরুষ | | |
| 604 | SCG2133726 | ফটো উপলব্ধ | #2 605 | LMW3858099 | ফটো উপলব্ধ | 606 | ZZC1445188 | ফটো উপলব্ধ |
| নাম : সায়ন্তন সাহা পিতার নাম: সত্যনারায়ন সাহা বাড়ির নং : 1602 বয়স : 33 লিঙ্গ : পুরুষ | | | নাম : সাহানা মৈত্র স্বামীর নাম: অনপ কুমার মৈত্র বাড়ির নং : 1654 বয়স : 73 লিঙ্গ : মহিলা | | | নাম : অনিমেষ্ মুখার্জী পিতার নাম: নিরোদ কুমার মুখার্জী বাড়ির নং : 2052 বয়স : 58 লিঙ্গ : পুরুষ | | |
| 607 | WB/17/115/288272 | ফটো উপলব্ধ | 608 | LMW3807815 | ফটো উপলব্ধ | 609 | LMW3259801 | ফটো উপলব্ধ |
| নাম : বিজয় সরকার পিতার নাম: বিশেষ সরকার বাড়ির নং : 3047 বয়স : 52 লিঙ্গ : পুরুষ | | | নাম : চুটু আচার্য্য(চক্রবর্তী) স্বামীর নাম: সুমিত চক্রবর্তী বাড়ির নং : এ1 বয়স : 51 লিঙ্গ : মহিলা | | | নাম : দেবপ্রিয় ভট্টাচার্য্য পিতার নাম: দেবদাস ভট্টাচার্য্য বাড়ির নং : A 1 বয়স : 49 লিঙ্গ : পুরুষ | | |
| 610 | SCG3681632 | ফটো উপলব্ধ | 611 | SCG3375367 | ফটো উপলব্ধ | 612 | SCG3462546 | ফটো উপলব্ধ |
| নাম : সঞ্জীত চক্রবর্তী পিতার নাম: স্বরজিত চক্রবর্তী বাড়ির নং : এ-1 বয়স : 61 লিঙ্গ : পুরুষ | | | নাম : সুমীত চক্রবর্তী পিতার নাম: স্বরজিত চক্রবর্তী বাড়ির নং : এ1 বয়স : 61 লিঙ্গ : পুরুষ | | | নাম : সুমিলি চক্রবর্তী পিতার নাম: সুমিত চক্রবর্তী বাড়ির নং : এ1 বয়স : 23 লিঙ্গ : মহিলা | | |
| 613 | LMW1900281 | ফটো উপলব্ধ | 614 | SCG2498400 | ফটো উপলব্ধ | 615 | SCG3269818 | ফটো উপলব্ধ |
| নাম : কল্পনা সিংহ স্বামীর নাম: নয়ন রঞ্জন সিংহ বাড়ির নং : এ1 বয়স : 78 লিঙ্গ : মহিলা | | | নাম : অরবিন্দ সিনহা পিতার নাম: নয়ন রঞ্জন সিনহা বাড়ির নং : A1 বয়স : 50 লিঙ্গ : পুরুষ | | | নাম : মলি চক্রবর্তী স্বামীর নাম: সঞ্জীত চক্রবর্তী বাড়ির নং : এ/1 বয়স : 60 লিঙ্গ : মহিলা | | |
| #2 616 | LMW4610390 | ফটো উপলব্ধ | 617 | WB/18/108/399549 | ফটো উপলব্ধ | 618 | LMW3859410 | ফটো উপলব্ধ |
| নাম : নয়ন রঞ্জন সিনহা পিতার নাম: বাসন্তিকুমার সিংহ বাড়ির নং : A/1 বয়স : 88 লিঙ্গ : পুরুষ | | | নাম : রিনি সিংহ পিতার নাম: নয়নরঞ্জন সিংহ বাড়ির নং : A/1 বয়স : 54 লিঙ্গ : মহিলা | | | নাম : অঞ্জন সান্যাল পিতার নাম: অশোক কুমার সান্যাল বাড়ির নং : A-2 বয়স : 51 লিঙ্গ : পুরুষ | | |
| 619 | LMW0735159 | ফটো উপলব্ধ | 620 | WB/18/108/399037 | ফটো উপলব্ধ | 621 | WB/18/108/399038 | ফটো উপলব্ধ |
| নাম : তাপস গোলুই পিতার নাম: কাশিনাথ গোলুই বাড়ির নং : A/2 বয়স : 58 লিঙ্গ : পুরুষ | | | নাম : সুব্রত গোলুই পিতার নাম: কাশিনাথ গোলুই বাড়ির নং : A/2 বয়স : 56 লিঙ্গ : পুরুষ | | | নাম : বানীব্রত গোলুই পিতার নাম: কাশিনাথ গোলুই বাড়ির নং : A/2 বয়স : 54 লিঙ্গ : পুরুষ | | |
| 622 | SCG2960888 | ফটো উপলব্ধ | 623 | SCG3107984 | ফটো উপলব্ধ | 624 | SCG3107976 | ফটো উপলব্ধ |
| নাম : চন্দ্রমা গোলুই পিতার নাম: তাপস গোলুই বাড়ির নং : A/2 বয়স : 30 লিঙ্গ : মহিলা | | | নাম : রাহুল গোলুই পিতার নাম: তাপস গোলুই বাড়ির নং : এ/2 বয়স : 26 লিঙ্গ : পুরুষ | | | নাম : সুপ্রতীক গোলুই পিতার নাম: সুব্রত গোলুই বাড়ির নং : এ/2 বয়স : 25 লিঙ্গ : পুরুষ | | |
| 625 | LMW3859394 | ফটো উপলব্ধ | 626 | LMW4974929 | ফটো উপলব্ধ | 627 | LLH2364685 | ফটো উপলব্ধ |
| নাম : কৃষ্ণা সান্যাল স্বামীর নাম: অশোক কুমার সান্যাল বাড়ির নং : A/2 বয়স : 76 লিঙ্গ : মহিলা | | | নাম : করিশমা সান্যাল স্বামীর নাম: অঞ্জন সান্যাল বাড়ির নং : A/2 বয়স : 45 লিঙ্গ : মহিলা | | | নাম : শিল্পী শ্রীমানী স্বামীর নাম: কৌশিক শ্রীমানী বাড়ির নং : A/3 বয়স : 46 লিঙ্গ : মহিলা | | |
| 628 | WB/18/108/399090 | ফটো উপলব্ধ | 629 | LMW2100287 | ফটো উপলব্ধ | 630 | SCG2859411 | ফটো উপলব্ধ |
| নাম : উমা ভট্টাচার্য্য স্বামীর নাম: শিবব্রত ভট্টাচার্য্য বাড়ির নং : A 5 বয়স : 75 লিঙ্গ : মহিলা | | | নাম : সুমন্ত ভট্টাচার্য্য পিতার নাম: শিবব্রত ভট্টাচার্য্য বাড়ির নং : এ/5 বয়স : 46 লিঙ্গ : পুরুষ | | | নাম : সাত্ত্বিক ভৌমিক পিতার নাম: শান্তনু ভৌমিক বাড়ির নং : a/5 বয়স : 29 লিঙ্গ : পুরুষ | | |



বিধানসভা নির্বাচনক্ষেত্রের নং, নাম : 150-যাদবপুর
ভাগ নং, নাম : 1-যাদবপুর ইউনিভারসিটি হাউসিং কো-অপারেটিভ সোসাইটি,

| | | | | | | | | |
|---|------------------|------------|--|------------------|------------|--|------------------|------------|
| 631 | LMW0734392 | ফটো উপলব্ধ | 632 | SCG3595949 | ফটো উপলব্ধ | 633 | LMW2038990 | ফটো উপলব্ধ |
| নাম : শংকর রায় পিতার নাম: জ্যোতিন্দ্রলাল রায় বাড়ির নং : এ 9 বয়স : 69 লিঙ্গ : পুরুষ | | | নাম : রাধারানী রায় স্বামীর নাম: শংকর রায় বাড়ির নং : এ/9 বয়স : 60 লিঙ্গ : মহিলা | | | নাম : সঞ্জয় রায় পিতার নাম: শংকর রায় বাড়ির নং : A/9 বয়স : 46 লিঙ্গ : পুরুষ | | |
| 634 | LMW3859428 | ফটো উপলব্ধ | 635 | SCG2693810 | ফটো উপলব্ধ | 636 | LMW3859444 | ফটো উপলব্ধ |
| নাম : বিজয় রায় পিতার নাম: শংকর রায় বাড়ির নং : A/9 বয়স : 41 লিঙ্গ : পুরুষ | | | নাম : পিকি রায় স্বামীর নাম: বিজয় রায় বাড়ির নং : A/9 বয়স : 33 লিঙ্গ : মহিলা | | | নাম : গীতা রায় স্বামীর নাম: গোকুল চন্দ্র রায় বাড়ির নং : A/10 বয়স : 66 লিঙ্গ : মহিলা | | |
| 637 | LMW3859451 | ফটো উপলব্ধ | 638 | LMW3859469 | ফটো উপলব্ধ | 639 | WB/18/108/399058 | ফটো উপলব্ধ |
| নাম : পৌরব রায় পিতার নাম: গোকুল চন্দ্র রায় বাড়ির নং : A/10 বয়স : 43 লিঙ্গ : পুরুষ | | | নাম : সৌরভ রায় পিতার নাম: গোকুল চন্দ্র রায় বাড়ির নং : A/10 বয়স : 42 লিঙ্গ : পুরুষ | | | নাম : মুক্তি সরকার স্বামীর নাম: প্রফুল্ল সরকার বাড়ির নং : A 13 বয়স : 76 লিঙ্গ : মহিলা | | |
| 640 | WB/18/108/399057 | ফটো উপলব্ধ | 641 | WB/18/108/399574 | ফটো উপলব্ধ | 642 | LMW3859477 | ফটো উপলব্ধ |
| নাম : সুস্মিতা মোদক স্বামীর নাম: প্রদীপ কুমার সরকার বাড়ির নং : A/13 বয়স : 58 লিঙ্গ : মহিলা | | | নাম : প্রহ্লাদ সরকার পিতার নাম: প্রফুল্ল সরকার বাড়ির নং : A/13 বয়স : 54 লিঙ্গ : পুরুষ | | | নাম : পম্পা রানী সরকার স্বামীর নাম: প্রহ্লাদ সরকার বাড়ির নং : A/13 বয়স : 42 লিঙ্গ : মহিলা | | |
| 643 | SCG3577459 | ফটো উপলব্ধ | 644 | WB/18/108/399264 | ফটো উপলব্ধ | 645 | WB/18/108/399263 | ফটো উপলব্ধ |
| নাম : ঐশী সরকার পিতার নাম: প্রহ্লাদ সরকার বাড়ির নং : এ/13 বয়স : 21 লিঙ্গ : মহিলা | | | নাম : খোকন সাহা পিতার নাম: অমৃতলাল সাহা বাড়ির নং : A/16 বয়স : 67 লিঙ্গ : পুরুষ | | | নাম : সবিতা সাহা স্বামীর নাম: খোকন সাহা বাড়ির নং : A/16 বয়স : 59 লিঙ্গ : মহিলা | | |
| 646 | LMW3859865 | ফটো উপলব্ধ | 647 | SCG2071934 | ফটো উপলব্ধ | 648 | SCG3523156 | ফটো উপলব্ধ |
| নাম : চিত্রা পাল স্বামীর নাম: রথীন পাল বাড়ির নং : A 17 বয়স : 49 লিঙ্গ : মহিলা | | | নাম : শঙ্কর নস্কর পিতার নাম: অরুণ কুমার নস্কর বাড়ির নং : বি/4 বয়স : 53 লিঙ্গ : পুরুষ | | | নাম : কুমকুম বৈদ্য স্বামীর নাম: সতীশ বৈদ্য বাড়ির নং : এ/20 বয়স : 62 লিঙ্গ : মহিলা | | |
| 649 | SCG1883479 | ফটো উপলব্ধ | 650 | SCG0571083 | ফটো উপলব্ধ | 651 | SCG3414109 | ফটো উপলব্ধ |
| নাম : রাজু বৈদ্য পিতার নাম: সতীশ বৈদ্য বাড়ির নং : A/20 বয়স : 51 লিঙ্গ : পুরুষ | | | নাম : সঞ্জয় বৈদ্য পিতার নাম: সতীশ বৈদ্য বাড়ির নং : A/20 বয়স : 40 লিঙ্গ : পুরুষ | | | নাম : পম্পা বৈদ্য স্বামীর নাম: রাজু বৈদ্য বাড়ির নং : এ/20 বয়স : 36 লিঙ্গ : মহিলা | | |
| 652 | SCG3414091 | ফটো উপলব্ধ | 653 | SCG3198728 | ফটো উপলব্ধ | 654 | SCG3201985 | ফটো উপলব্ধ |
| নাম : মল্লিকা বৈদ্য স্বামীর নাম: সঞ্জয় বৈদ্য বাড়ির নং : এ/20 বয়স : 33 লিঙ্গ : মহিলা | | | নাম : মায়াদে স্বামীর নাম: রবীন্দ্র কুন্ডু বাড়ির নং : এ 23 বয়স : 79 লিঙ্গ : মহিলা | | | নাম : শক্তি কুন্ডু পিতার নাম: রবীন্দ্র কুন্ডু বাড়ির নং : A/23 বয়স : 60 লিঙ্গ : পুরুষ | | |
| 655 | LMW4611398 | ফটো উপলব্ধ | #2 656 | SCG3779030 | ফটো উপলব্ধ | 657 | SCG3016151 | ফটো উপলব্ধ |
| নাম : অরুণা কুণ্ডু স্বামীর নাম: শক্তি কুণ্ডু বাড়ির নং : এ/23 বয়স : 57 লিঙ্গ : মহিলা | | | নাম : মানিক দে পিতার নাম: রবীন্দ্র দে বাড়ির নং : A/23 বয়স : 54 লিঙ্গ : পুরুষ | | | নাম : সায়ন কুন্ডু পিতার নাম: শক্তি কুণ্ডু বাড়ির নং : এ/23 বয়স : 28 লিঙ্গ : পুরুষ | | |
| 658 | SCG3492212 | ফটো উপলব্ধ | 659 | MQC2210565 | ফটো উপলব্ধ | 660 | MQC4202990 | ফটো উপলব্ধ |
| নাম : স্নেহা সরদার পিতার নাম: রবীন সরদার বাড়ির নং : এ/28 বয়স : 23 লিঙ্গ : মহিলা | | | নাম : দীপ্তি দেবনাথ স্বামীর নাম: নারায়ণ চন্দ্র দেবনাথ বাড়ির নং : A-29 বয়স : 72 লিঙ্গ : মহিলা | | | নাম : বুস্পা দেবনাথ পিতার নাম: নারায়ণ চন্দ্র দেবনাথ বাড়ির নং : A-29 বয়স : 48 লিঙ্গ : মহিলা | | |



বিধানসভা নির্বাচনক্ষেত্রের নং, নাম : 150-যাদবপুর
ভাগ নং, নাম : 1-যাদবপুর ইউনিভার্সিটি হাউসিং কো-অপারেটিভ সোসাইটি,

| | | | | | | | | | | | |
|-----|------------|---|------------|-----|------------------|---|------------|-----|------------------|---|------------|
| 661 | SCG1883529 | নাম : শৌভিক দেবনাথ পিতার নাম: নারায়ন চন্দ্র দেবনাথ বাড়ির নং : A-29 বয়স : 38 লিঙ্গ : পুরুষ | ফটো উপলব্ধ | 662 | SCG3198934 | নাম : শ্রী কৃষ্ণ কুণ্ড পিতার নাম: সতীশ কুণ্ড বাড়ির নং : A/30 বয়স : 66 লিঙ্গ : পুরুষ | ফটো উপলব্ধ | 663 | SCG3458924 | নাম : কে কুণ্ড স্বামীর নাম: শ্রী কৃষ্ণ কুণ্ড বাড়ির নং : এ/30 বয়স : 52 লিঙ্গ : মহিলা | ফটো উপলব্ধ |
| 664 | LMW3849700 | নাম : নুপূর সেনগুপ্ত স্বামীর নাম: সমীর কুমার সেনগুপ্ত বাড়ির নং : এ-32 বয়স : 69 লিঙ্গ : মহিলা | ফটো উপলব্ধ | 665 | WB/18/108/399366 | নাম : সুশোভন মুখার্জী পিতার নাম: দিলীপ মুখার্জী বাড়ির নং : A/32 বয়স : 49 লিঙ্গ : পুরুষ | ফটো উপলব্ধ | 666 | WB/18/108/399265 | নাম : আশা রানী দাস স্বামীর নাম: ননীগোপাল দাস বাড়ির নং : A/33 বয়স : 76 লিঙ্গ : মহিলা | ফটো উপলব্ধ |
| 667 | LMW0735225 | নাম : পীযুষ কান্তি দাস পিতার নাম: ননীগোপাল দাস বাড়ির নং : A/33 বয়স : 54 লিঙ্গ : পুরুষ | ফটো উপলব্ধ | 668 | WB/18/108/399069 | নাম : উদয় রঞ্জন দাস পিতার নাম: ননীগোপাল দাস বাড়ির নং : A/33 বয়স : 51 লিঙ্গ : পুরুষ | ফটো উপলব্ধ | 669 | LMW3860988 | নাম : কমলী দাস স্বামীর নাম: পিযুষ কান্তি দাস বাড়ির নং : A/33 বয়স : 50 লিঙ্গ : মহিলা | ফটো উপলব্ধ |
| 670 | LMW4245593 | নাম : পম্পা দাস স্বামীর নাম: উদয় রঞ্জন দাস বাড়ির নং : A/33 বয়স : 42 লিঙ্গ : মহিলা | ফটো উপলব্ধ | 671 | WB/18/108/399524 | নাম : শীলা মুখার্জী স্বামীর নাম: জ্ঞানদা মুখার্জী বাড়ির নং : A 37 বয়স : 81 লিঙ্গ : মহিলা | ফটো উপলব্ধ | 672 | LMW1905447 | নাম : সায়ন মুখার্জী পিতার নাম: জ্ঞানদানন্দ মুখার্জী বাড়ির নং : এ37 বয়স : 51 লিঙ্গ : পুরুষ | ফটো উপলব্ধ |
| 673 | SCG2331221 | নাম : কুনাল রায় পিতার নাম: নির্মল কুমার রায় বাড়ির নং : B-2 বয়স : 62 লিঙ্গ : পুরুষ | ফটো উপলব্ধ | 674 | SCG2331262 | নাম : সুমিতা রায় স্বামীর নাম: কুনাল রায় বাড়ির নং : B-2 বয়স : 55 লিঙ্গ : মহিলা | ফটো উপলব্ধ | 675 | SCG2331114 | নাম : তৃণা রায় পিতার নাম: কুনাল রায় বাড়ির নং : B/2 বয়স : 31 লিঙ্গ : মহিলা | ফটো উপলব্ধ |
| 676 | LMW4610150 | নাম : অর্চনা পাইন স্বামীর নাম: অশোক পাইন বাড়ির নং : B/6 বয়স : 79 লিঙ্গ : মহিলা | ফটো উপলব্ধ | 677 | LMW4610168 | নাম : অশোক পাইন পিতার নাম: তারকদাস পাইন বাড়ির নং : B/6 বয়স : 77 লিঙ্গ : পুরুষ | ফটো উপলব্ধ | 678 | LMW3859493 | নাম : অয়ন পাইন পিতার নাম: অশোক পাইন বাড়ির নং : B/6 বয়স : 43 লিঙ্গ : পুরুষ | ফটো উপলব্ধ |
| 679 | SCG1664549 | নাম : রাজ কিশোর যাদব পিতার নাম: গনেশ যাদব বাড়ির নং : B-9 বয়স : 49 লিঙ্গ : পুরুষ | ফটো উপলব্ধ | 680 | SCG3212545 | নাম : সুমিতা চৌধুরী স্বামীর নাম: ভবরঞ্জন চৌধুরী বাড়ির নং : বী/10 বয়স : 61 লিঙ্গ : মহিলা | ফটো উপলব্ধ | 681 | LMW4974994 | নাম : সুরঞ্জিতা চৌধুরী পিতার নাম: ভবরঞ্জন চৌধুরী বাড়ির নং : B/10 বয়স : 38 লিঙ্গ : মহিলা | ফটো উপলব্ধ |
| 682 | SCG3131356 | নাম : সঙ্গীতা সাহা স্বামীর নাম: মধুসূদন সাহা বাড়ির নং : বি-11 বয়স : 58 লিঙ্গ : মহিলা | ফটো উপলব্ধ | 683 | LMW4974952 | নাম : মৌমিতা সাহা পিতার নাম: মধুসূদন সাহা বাড়ির নং : বি-11 বয়স : 38 লিঙ্গ : মহিলা | ফটো উপলব্ধ | 684 | SCG3006582 | নাম : মৌবনী সাহা পিতার নাম: মধুসূদন সাহা বাড়ির নং : বি-11 বয়স : 27 লিঙ্গ : মহিলা | ফটো উপলব্ধ |
| 685 | SCG3201993 | নাম : মধুসূদন সাহা পিতার নাম: বিভূতিভূষণ সাহা বাড়ির নং : B/11 বয়স : 66 লিঙ্গ : পুরুষ | ফটো উপলব্ধ | 686 | LLH0775999 | নাম : শীলা দত্ত স্বামীর নাম: প্রবীর দত্ত বাড়ির নং : B-15 বয়স : 60 লিঙ্গ : মহিলা | ফটো উপলব্ধ | 687 | SCG2859239 | নাম : পিয়ালী দত্ত পিতার নাম: প্রবীর দত্ত বাড়ির নং : B-15 বয়স : 29 লিঙ্গ : মহিলা | ফটো উপলব্ধ |
| 688 | SCG3113487 | নাম : আস্থা সরকার মায়ের নাম: স্বপ্না সরকার বাড়ির নং : বি-16/264 বয়স : 33 লিঙ্গ : মহিলা | ফটো উপলব্ধ | 689 | SCG2859262 | নাম : রহিত পাল পিতার নাম: রথীন পাল বাড়ির নং : B-17 বয়স : 28 লিঙ্গ : পুরুষ | ফটো উপলব্ধ | 690 | SCG3198397 | নাম : রথীন পাল পিতার নাম: রঞ্জিত পাল বাড়ির নং : B/17 বয়স : 62 লিঙ্গ : পুরুষ | ফটো উপলব্ধ |



বিধানসভা নির্বাচনক্ষেত্রের নং, নাম : 150-যাদবপুর
ভাগ নং, নাম : 1-যাদবপুর ইউনিভারসিটি হাউসিং কো-অপারেটিভ সোসাইটি,

| | | | | | |
|--|------------------|--|------------------|--|------------------|
| 691 | SCG3125770 | 692 | HGL1390392 | 693 | SCG3271004 |
| নাম : জিতেন্দ্রনাথ বেরা পিতার নাম: গোষ্ঠ বিহারী বেরা বাড়ির নং : বি-21 বয়স : 57 লিঙ্গ : পুরুষ | ফটো উপলব্ধ | নাম : উমা বেরা স্বামীর নাম: জিতেন্দ্রনাথ বেরা বাড়ির নং : B/21 বয়স : 50 লিঙ্গ : মহিলা | ফটো উপলব্ধ | নাম : সন্দীপন বেরা পিতার নাম: জিতেন্দ্র বেরা বাড়ির নং : বা/21 বয়স : 26 লিঙ্গ : পুরুষ | ফটো উপলব্ধ |
| 694 | SCG2331239 | #2 695 | SCG3779519 | 696 | LMW3259330 |
| নাম : দেবশ্রী শীল স্বামীর নাম: সুমিত শীল বাড়ির নং : B-30 বয়স : 41 লিঙ্গ : মহিলা | ফটো উপলব্ধ | নাম : নীলাঞ্জনা বন্দ্যোপাধ্যায় পিতার নাম: তড়িৎ কুমার বন্দ্যোপাধ্যায় বাড়ির নং : B-34 বয়স : 53 লিঙ্গ : মহিলা | ফটো উপলব্ধ | নাম : সুলেখা আচার্য্য স্বামীর নাম: প্রাণেশ আচার্য্য বাড়ির নং : B/42 বয়স : 74 লিঙ্গ : মহিলা | ফটো উপলব্ধ |
| 697 | SCG3661139 | 698 | LMW3859501 | 699 | SCG3035250 |
| নাম : সুভাষ কর্মকার পিতার নাম: ব্রজবল্লভ কর্মকার বাড়ির নং : B43 বয়স : 60 লিঙ্গ : পুরুষ | ফটো উপলব্ধ | নাম : গোপা কর্মকার স্বামীর নাম: শংকর কর্মকার বাড়ির নং : B/43 বয়স : 62 লিঙ্গ : মহিলা | ফটো উপলব্ধ | নাম : সায়ক কর্মকার মায়ের নাম: গোপা কর্মকার বাড়ির নং : B/43 বয়স : 26 লিঙ্গ : পুরুষ | ফটো উপলব্ধ |
| 700 | LMW3259389 | 701 | WB/18/108/399481 | 702 | LMW3859931 |
| নাম : উষা চক্রবর্তী স্বামীর নাম: কমলরঞ্জন চক্রবর্তী বাড়ির নং : B/44 বয়স : 85 লিঙ্গ : মহিলা | ফটো উপলব্ধ | নাম : কৃষ্ণেন্দু নাথ পিতার নাম: কৃষ্ণকান্ত নাথ বাড়ির নং : C-2 বয়স : 76 লিঙ্গ : পুরুষ | ফটো উপলব্ধ | নাম : সোনালী নাথ স্বামীর নাম: কৃষ্ণেন্দু নাথ বাড়ির নং : C-2 বয়স : 69 লিঙ্গ : মহিলা | ফটো উপলব্ধ |
| 703 | LMW4610507 | 704 | WB/22/155/387056 | 705 | WB/22/153/177295 |
| নাম : কৌশিক নাথ পিতার নাম: কৃষ্ণেন্দু নাথ বাড়ির নং : C/2 বয়স : 54 লিঙ্গ : পুরুষ | ফটো উপলব্ধ | নাম : গৌতম দাস পিতার নাম: কালিপদ দাস বাড়ির নং : C-3 বয়স : 58 লিঙ্গ : পুরুষ | ফটো উপলব্ধ | নাম : দিপালী দাস(মাকুর) স্বামীর নাম: গৌতম দাস বাড়ির নং : C-3 বয়স : 50 লিঙ্গ : মহিলা | ফটো উপলব্ধ |
| 706 | WB/18/108/399199 | 707 | SCG3651197 | 708 | SCG2578219 |
| নাম : দিলিপ সরকার পিতার নাম: দুঃখীরাম সরকার বাড়ির নং : C/3 বয়স : 61 লিঙ্গ : পুরুষ | ফটো উপলব্ধ | নাম : জয়ন্তী চক্রবর্তী পিতার নাম: রনজিত চক্রবর্তী বাড়ির নং : প্রতী নং-68 বয়স : 52 লিঙ্গ : মহিলা | ফটো উপলব্ধ | নাম : দেবশ্রী সরকার পিতার নাম: দিলীপ সরকার বাড়ির নং : C/3 বয়স : 31 লিঙ্গ : মহিলা | ফটো উপলব্ধ |
| 709 | SCG3145299 | #2 710 | RDH1237528 | #2 711 | SCG1435510 |
| নাম : তুহিন কান্তি দেব অন্যান্য: চিত্ত্রা দেব বাড়ির নং : কোল ইণ্ডিয়া কোঅপারেটিভ বয়স : 87 লিঙ্গ : পুরুষ | ফটো উপলব্ধ | নাম : মৌসুমী দাস রায় স্বামীর নাম: অর্ণব রায় বাড়ির নং : সী-5 বয়স : 38 লিঙ্গ : মহিলা | ফটো উপলব্ধ | নাম : অর্নব রায় পিতার নাম: অনিল কৃষ্ণ রায় বাড়ির নং : C/5 বয়স : 36 লিঙ্গ : পুরুষ | ফটো উপলব্ধ |
| 712 | WB/18/108/399429 | 713 | LMW3259397 | #2 714 | LMW1885268 |
| নাম : চিত্রা দেব স্বামীর নাম: তুহিন দেব বাড়ির নং : C/8 বয়স : 79 লিঙ্গ : মহিলা | ফটো উপলব্ধ | নাম : কাকলি দেব পিতার নাম: তুহিন দেব বাড়ির নং : C/8 বয়স : 44 লিঙ্গ : মহিলা | ফটো উপলব্ধ | নাম : কণিকা বিশ্বাস স্বামীর নাম: সমরেন্দ্র নাথ বিশ্বাস বাড়ির নং : সি-12, বাঘাঘাতীন পার্ক বয়স : 64 লিঙ্গ : মহিলা | ফটো উপলব্ধ |
| 715 | LMW3261070 | 716 | WB/18/108/399053 | 717 | SCG3123452 |
| নাম : পার্শ্বসারথী বিশ্বাস পিতার নাম: সমরেন্দ্র নাথ বিশ্বাস বাড়ির নং : সি-12 বয়স : 45 লিঙ্গ : পুরুষ | ফটো উপলব্ধ | নাম : দয়া বাগচী স্বামীর নাম: অনিল বাগচী বাড়ির নং : C-15 বয়স : 73 লিঙ্গ : মহিলা | ফটো উপলব্ধ | নাম : স্বাগতা চক্রবর্তী স্বামীর নাম: নেপাল চক্রবর্তী বাড়ির নং : C-15 বয়স : 79 লিঙ্গ : মহিলা | ফটো উপলব্ধ |
| 718 | LMW2120848 | 719 | SCG3405552 | 720 | SCG3652252 |
| নাম : অনিমেষ্ণ বাগচী পিতার নাম: অনিল বাগচী বাড়ির নং : সী/15 বাঘাঘাতীন পার্ক, বয়স : 48 লিঙ্গ : পুরুষ | ফটো উপলব্ধ | নাম : দেবজীত রয় অন্যান্য: সুপ্রীতি রয় বাড়ির নং : সী -17, বয়স : 57 লিঙ্গ : পুরুষ | ফটো উপলব্ধ | নাম : সুপ্রীতি রয় স্বামীর নাম: দেবজীত রয় বাড়ির নং : মৌচক বয়স : 52 লিঙ্গ : মহিলা | ফটো উপলব্ধ |



বিধানসভা নির্বাচনক্ষেত্রের নং, নাম : 150-যাদবপুর
ভাগ নং, নাম : 1-যাদবপুর ইউনিভারসিটি হাউসিং কো-অপারেটিভ সোসাইটি,

| | | | | | | | | | | | |
|--------|------------------|---|------------|--------|------------------|--|------------|--------|------------------|---|------------|
| 721 | LMW3259421 | নাম : ইরা ব্যানার্জী স্বামীর নাম: দেবব্রত ব্যানার্জী বাড়ির নং : D/2 বয়স : 88 লিঙ্গ : মহিলা | ফটো উপলব্ধ | 722 | LMW4610226 | নাম : গৌতম ভট্টাচার্য্য পিতার নাম: শশাঙ্ক ভট্টাচার্য্য বাড়ির নং : D/4 বয়স : 69 লিঙ্গ : পুরুষ | ফটো উপলব্ধ | 723 | LMW4610234 | নাম : ইন্দ্রাণী ভট্টাচার্য্য পিতার নাম: শশাঙ্ক ভট্টাচার্য্য বাড়ির নং : D/4 বয়স : 66 লিঙ্গ : মহিলা | ফটো উপলব্ধ |
| 724 | SCG1664556 | নাম : দেবলীনা ভট্টাচার্য্য পিতার নাম: গৌতম ভট্টাচার্য্য বাড়ির নং : D/4 বয়স : 35 লিঙ্গ : মহিলা | ফটো উপলব্ধ | 725 | ANY1352053 | নাম : তীর্থঙ্কর ভট্টাচার্য্য পিতার নাম: অসিমাভ ভট্টাচার্য্য বাড়ির নং : D-6 বয়স : 33 লিঙ্গ : পুরুষ | ফটো উপলব্ধ | 726 | LMW4610200 | নাম : সুবীরকুমার চক্রবর্তী পিতার নাম: বিষ্ণুচন্দ্র চক্রবর্তী বাড়ির নং : D/6 বয়স : 61 লিঙ্গ : পুরুষ | ফটো উপলব্ধ |
| 727 | LMW4610218 | নাম : সুবর্ণা চক্রবর্তী স্বামীর নাম: সুবীর চক্রবর্তী বাড়ির নং : D/6 বয়স : 51 লিঙ্গ : মহিলা | ফটো উপলব্ধ | 728 | SCG2498392 | নাম : অমিতাভ চক্রবর্তী পিতার নাম: সুবীর কুমার চক্রবর্তী বাড়ির নং : D/6 বয়স : 30 লিঙ্গ : পুরুষ | ফটো উপলব্ধ | 729 | WB/18/108/399078 | নাম : সুতপা ভট্টাচার্য্য স্বামীর নাম: গৌতম ভট্টাচার্য্য বাড়ির নং : D/8 বয়স : 63 লিঙ্গ : মহিলা | ফটো উপলব্ধ |
| 730 | BGN2205235 | নাম : অভিজীত কুমার মিত্র পিতার নাম: বিরেশ মিত্র বাড়ির নং : পি 78 যাদবপুর ইউনিভারসিটি হাউসিং বয়স : 42 লিঙ্গ : পুরুষ | ফটো উপলব্ধ | 731 | SCG2930584 | নাম : রুপম কুমার নন্দী পিতার নাম: মনোজ কুমার নন্দী বাড়ির নং : E5 বয়স : 30 লিঙ্গ : পুরুষ | ফটো উপলব্ধ | 732 | WB/18/108/399209 | নাম : রেণুকা নন্দী অন্যান্য: বিদ্যুৎ নন্দী বাড়ির নং : E/5 বয়স : 82 লিঙ্গ : মহিলা | ফটো উপলব্ধ |
| #2 733 | SCG3779857 | নাম : মনোজ কুমার নন্দী পিতার নাম: বিদ্যুৎ নন্দী বাড়ির নং : E/5 বয়স : 61 লিঙ্গ : পুরুষ | ফটো উপলব্ধ | 734 | WB/18/108/399177 | নাম : কাকলী নন্দী স্বামীর নাম: মনোজ নন্দী বাড়ির নং : E/5 বয়স : 54 লিঙ্গ : মহিলা | ফটো উপলব্ধ | #2 735 | SCG3782547 | নাম : সৌরভ নন্দী পিতার নাম: বিদ্যুৎ নন্দী বাড়ির নং : E/5 বয়স : 49 লিঙ্গ : পুরুষ | ফটো উপলব্ধ |
| 736 | SCG3270972 | নাম : সাহানা বসু গুহ স্বামীর নাম: মনোজিৎ গুহ বাড়ির নং : ই -14 বয়স : 60 লিঙ্গ : মহিলা | ফটো উপলব্ধ | 737 | SCG2331247 | নাম : শিউলি সান্যাল পিতার নাম: বিজয় নাথ সান্যাল বাড়ির নং : F-2 1294 বয়স : 78 লিঙ্গ : মহিলা | ফটো উপলব্ধ | 738 | SCG2960862 | নাম : শুভময় সাহা পিতার নাম: তরুণ কুমার সাহা বাড়ির নং : F-6 বয়স : 27 লিঙ্গ : পুরুষ | ফটো উপলব্ধ |
| 739 | LLH0267898 | নাম : রাজা রায় পিতার নাম: প্রমথ ভূষণ রায় বাড়ির নং : FI-31294 বয়স : 70 লিঙ্গ : পুরুষ | ফটো উপলব্ধ | 740 | SCG3414042 | নাম : তৈরীক রায় মায়ের নাম: সুমিতা রায় বাড়ির নং : ফ্ল্যাট-বি2 বয়স : 23 লিঙ্গ : পুরুষ | ফটো উপলব্ধ | 741 | WB/18/108/399213 | নাম : সীমা মজুমদার অন্যান্য: রত্নেশ্বর মজুমদার বাড়ির নং : এইচ বয়স : 73 লিঙ্গ : মহিলা | ফটো উপলব্ধ |
| 742 | WB/18/108/399362 | নাম : কৃষ্ণা রায় স্বামীর নাম: শ্যামল রায় বাড়ির নং : H/1 বয়স : 62 লিঙ্গ : মহিলা | ফটো উপলব্ধ | #2 743 | SCG3778115 | নাম : শিখা রায় স্বামীর নাম: সুবীর কুমার রায় বাড়ির নং : H 5 বয়স : 78 লিঙ্গ : মহিলা | ফটো উপলব্ধ | #2 744 | LMW4610424 | নাম : জয়জিৎ রায় পিতার নাম: সুবীর কুমার রায় বাড়ির নং : এইচ-5 বয়স : 48 লিঙ্গ : পুরুষ | ফটো উপলব্ধ |
| 745 | LMW4610440 | নাম : মৌসুমী দত্ত স্বামীর নাম: প্রদীপ দত্ত বাড়ির নং : J/2 বয়স : 56 লিঙ্গ : মহিলা | ফটো উপলব্ধ | 746 | LMW4610432 | নাম : প্রদীপ দত্ত পিতার নাম: দীপক কুমার দত্ত বাড়ির নং : J/2 বয়স : 54 লিঙ্গ : পুরুষ | ফটো উপলব্ধ | 747 | WB/18/108/399134 | নাম : প্রতিক সেনগুপ্ত পিতার নাম: প্রশান্ত সেনগুপ্ত বাড়ির নং : L-3 বয়স : 50 লিঙ্গ : পুরুষ | ফটো উপলব্ধ |
| 748 | CRZ3192440 | নাম : তিলক সেনগুপ্ত স্বামীর নাম: পল্লব সেনগুপ্ত বাড়ির নং : L-3 বয়স : 41 লিঙ্গ : মহিলা | ফটো উপলব্ধ | 749 | LMW1885201 | নাম : পল্লব সেনগুপ্ত পিতার নাম: প্রশান্ত সেনগুপ্ত বাড়ির নং : L/3 বয়স : 49 লিঙ্গ : পুরুষ | ফটো উপলব্ধ | 750 | JGL0035741 | নাম : তন্দ্রা সেনগুপ্ত স্বামীর নাম: প্রতীক সেনগুপ্ত বাড়ির নং : L/3 বয়স : 52 লিঙ্গ : মহিলা | ফটো উপলব্ধ |



বিধানসভা নির্বাচনক্ষেত্রের নং, নাম : 150-যাদবপুর
ভাগ নং, নাম : 1-যাদবপুর ইউনিভার্সিটি হাউসিং কো-অপারেটিভ সোসাইটি,

| | | | | | | | | |
|---|------------------|------------|---|------------------|------------|--|------------------|------------|
| 751 | LMW3815255 | ফটো উপলব্ধ | 752 | SCG1664606 | ফটো উপলব্ধ | 753 | SCG3449162 | ফটো উপলব্ধ |
| নাম : রমিতা ব্যানার্জী স্বামীর নাম: কুশল কুমার ব্যানার্জী বাড়ির নং : P 1 বয়স : 61 লিঙ্গ : মহিলা | | | নাম : রীত ব্যানার্জী পিতার নাম: কুশল কুমার ব্যানার্জী বাড়ির নং : P/1 বয়স : 36 লিঙ্গ : পুরুষ | | | নাম : সুশ্রেয়া ঘোষ পিতার নাম: মলয় কুমার ঘোষ বাড়ির নং : পী-2 বয়স : 26 লিঙ্গ : মহিলা | | |
| 754 | SCG3444825 | ফটো উপলব্ধ | 755 | WB/18/108/399502 | ফটো উপলব্ধ | 756 | LMW1904028 | ফটো উপলব্ধ |
| নাম : সোনক ঘোষ পিতার নাম: মলয় কুমার ঘোষ বাড়ির নং : পী-2 বয়স : 24 লিঙ্গ : পুরুষ | | | নাম : মলয়কুমার ঘোষ পিতার নাম: প্রভাষ ঘোষ বাড়ির নং : P/2 বয়স : 59 লিঙ্গ : পুরুষ | | | নাম : নিলয় কুমার ঘোষ পিতার নাম: প্রভাষ ঘোষ বাড়ির নং : P/2 বয়স : 58 লিঙ্গ : পুরুষ | | |
| 757 | LMW3260577 | ফটো উপলব্ধ | 758 | SCG3653409 | ফটো উপলব্ধ | 759 | BLG1086933 | ফটো উপলব্ধ |
| নাম : শ্রাবণী ঘোষ স্বামীর নাম: মলয় ঘোষ বাড়ির নং : P/2 বয়স : 53 লিঙ্গ : মহিলা | | | নাম : শ্রাবণী ঘোষ স্বামীর নাম: নিলয় কুমার ঘোষ বাড়ির নং : P/2 বয়স : 50 লিঙ্গ : মহিলা | | | নাম : শ্রাবণী চক্রবর্তী স্বামীর নাম: অলক চক্রবর্তী বাড়ির নং : P-3 বয়স : 55 লিঙ্গ : মহিলা | | |
| 760 | LMW3859667 | ফটো উপলব্ধ | 761 | LMW1629732 | ফটো উপলব্ধ | 762 | WB/20/138/444356 | ফটো উপলব্ধ |
| নাম : অলক চক্রবর্তী পিতার নাম: রবীন্দ্রনাথ চক্রবর্তী বাড়ির নং : P/3 বয়স : 59 লিঙ্গ : পুরুষ | | | নাম : অশোক চক্রবর্তী পিতার নাম: রবীন্দ্রনাথ চক্রবর্তী বাড়ির নং : P/3 বয়স : 54 লিঙ্গ : পুরুষ | | | নাম : পিণ্টু চক্রবর্তী পিতার নাম: রবীন্দ্রনাথ চক্রবর্তী বাড়ির নং : P/3 বয়স : 49 লিঙ্গ : পুরুষ | | |
| 763 | SCG3198470 | ফটো উপলব্ধ | 764 | SCG3198447 | ফটো উপলব্ধ | 765 | SCG3656246 | ফটো উপলব্ধ |
| নাম : শক্তি বসু স্বামীর নাম: শিবনাথ বোস বাড়ির নং : P/6 বয়স : 75 লিঙ্গ : মহিলা | | | নাম : ইন্দ্রনাথ বসু পিতার নাম: শিবনাথ বোস বাড়ির নং : P/6 বয়স : 57 লিঙ্গ : পুরুষ | | | নাম : রেশমী বসু স্বামীর নাম: ইন্দ্রনাথ বসু বাড়ির নং : পি 6 বয়স : 54 লিঙ্গ : মহিলা | | |
| 766 | LMW1888205 | ফটো উপলব্ধ | 767 | LLH2210946 | ফটো উপলব্ধ | 768 | LMW4238531 | ফটো উপলব্ধ |
| নাম : অবন্তী গুপ্তা পিতার নাম: অশ্রবরণ গুপ্তা বাড়ির নং : P/07/210 বয়স : 48 লিঙ্গ : মহিলা | | | নাম : দুর্বা ব্যানার্জী স্বামীর নাম: আশীষ কুমার ব্যানার্জী বাড়ির নং : P-9 বয়স : 46 লিঙ্গ : মহিলা | | | নাম : বানী ব্যানার্জী স্বামীর নাম: চিত্ত রঞ্জন ব্যানার্জী বাড়ির নং : P/9 বয়স : 75 লিঙ্গ : মহিলা | | |
| 769 | WB/18/108/189227 | ফটো উপলব্ধ | 770 | LMW4610374 | ফটো উপলব্ধ | 771 | LMW4610382 | ফটো উপলব্ধ |
| নাম : আশিষ কুমার ব্যানার্জী পিতার নাম: চিত্তরঞ্জন ব্যানার্জী বাড়ির নং : P/9 বয়স : 54 লিঙ্গ : পুরুষ | | | নাম : কুমারকান্তি মহলানবীশ পিতার নাম: বসন্ত মহলানবীশ বাড়ির নং : P/10 বয়স : 87 লিঙ্গ : পুরুষ | | | নাম : উমা মহলানবীশ স্বামীর নাম: কুমার কান্তি মহলানবীশ বাড়ির নং : P/10 বয়স : 83 লিঙ্গ : মহিলা | | |
| 772 | LMW4609335 | ফটো উপলব্ধ | 773 | SCG2331304 | ফটো উপলব্ধ | 774 | SCG2331254 | ফটো উপলব্ধ |
| নাম : দীপিতা মহলানবীশ পিতার নাম: কুমারকান্তি মহলানবীশ বাড়ির নং : P/10 বয়স : 44 লিঙ্গ : মহিলা | | | নাম : সৌমেন দত্ত পিতার নাম: অমল্য কুমার দত্ত বাড়ির নং : P-11 বয়স : 71 লিঙ্গ : পুরুষ | | | নাম : তনিমা দত্ত স্বামীর নাম: সৌমেন দত্ত বাড়ির নং : P-11 বয়স : 64 লিঙ্গ : মহিলা | | |
| 775 | BWC4174926 | ফটো উপলব্ধ | 776 | SCG2331197 | ফটো উপলব্ধ | 777 | LMW3861044 | ফটো উপলব্ধ |
| নাম : সায়ক দত্ত পিতার নাম: সৌমেন দত্ত বাড়ির নং : P-11 বয়স : 37 লিঙ্গ : পুরুষ | | | নাম : সাগ্নিক দত্ত পিতার নাম: সৌমেন দত্ত বাড়ির নং : P-11 বয়স : 32 লিঙ্গ : পুরুষ | | | নাম : শ্রাবণী পোদ্দার স্বামীর নাম: শ্যামসুন্দর পোদ্দার বাড়ির নং : P/11 বয়স : 47 লিঙ্গ : মহিলা | | |
| 778 | SCG3641123 | ফটো উপলব্ধ | 779 | SCG1664580 | ফটো উপলব্ধ | 780 | LFB0477877 | ফটো উপলব্ধ |
| নাম : সায়েন পোদ্দার স্বামীর নাম: শ্রাবণী পোদ্দার বাড়ির নং : পি-11 বয়স : 21 লিঙ্গ : পুরুষ | | | নাম : সজল পোদ্দার পিতার নাম: অসিত পোদ্দার বাড়ির নং : পী11 অমিহো ভবন বয়স : 37 লিঙ্গ : পুরুষ | | | নাম : শঙ্খ দেব পিতার নাম: সত্য রঞ্জন দেব বাড়ির নং : p-12 বয়স : 53 লিঙ্গ : পুরুষ | | |



বিধানসভা নির্বাচনক্ষেত্রের নং, নাম : 150-যাদবপুর
ভাগ নং, নাম : 1-যাদবপুর ইউনিভারসিটি হাউসিং কো-অপারেটিভ সোসাইটি,

| | | | | | |
|---|--------------------------|---|--------------------------------|--|--------------------------|
| 781 নাম : প্রদীপ্ত রায় পিতার নাম: পুলকরঞ্জন রায় বাড়ির নং : P-15 বয়স : 43 লিঙ্গ : পুরুষ | LMW4871182 ফটো উপলব্ধ | 782 নাম : প্রসেনজিৎ সিনহা পিতার নাম: শিশির কুমার সিনহা বাড়ির নং : P-23 বয়স : 59 লিঙ্গ : পুরুষ | WB/18/108/399402 ফটো উপলব্ধ | 783 নাম : স্বতী বসু স্বামীর নাম: গৌপাল বসু বাড়ির নং : পী-26 বয়স : 50 লিঙ্গ : মহিলা | HSV2011740 ফটো উপলব্ধ |
| 784 নাম : সজয় রায়চৌধুরী পিতার নাম: সমীর রায়চৌধুরী বাড়ির নং : পী31 বয়স : 57 লিঙ্গ : পুরুষ | LMW4611109 ফটো উপলব্ধ | 785 নাম : সিংকু রায় স্বামীর নাম: দিলীপ রায় বাড়ির নং : P-31 বয়স : 54 লিঙ্গ : মহিলা | WB/18/108/399245 ফটো উপলব্ধ | #2 786 নাম : শর্মিষ্ঠা রায়চৌধুরী স্বামীর নাম: সজয় রায় চৌধুরী বাড়ির নং : P/31 বয়স : 55 লিঙ্গ : মহিলা | LMW4975090 ফটো উপলব্ধ |
| 787 নাম : প্রদীপ রায় পিতার নাম: কালিপদ রায় বাড়ির নং : P/31 বয়স : 52 লিঙ্গ : পুরুষ | SCG2693844 ফটো উপলব্ধ | 788 নাম : সায়ন্তনী দাস(গুপ্ত) স্বামীর নাম: সেকত দাস বাড়ির নং : P-32 বয়স : 43 লিঙ্গ : মহিলা | CCJ2749612 ফটো উপলব্ধ | 789 নাম : মনিকা সাহা স্বামীর নাম: দিলীপ কুমার সাহা বাড়ির নং : p-38 বয়স : 73 লিঙ্গ : মহিলা | LMW4871331 ফটো উপলব্ধ |
| 790 নাম : শর্মিষ্ঠা সাহা পিতার নাম: দিলীপ কুমার সাহা বাড়ির নং : p-38 বয়স : 41 লিঙ্গ : মহিলা | LMW4871349 ফটো উপলব্ধ | 791 নাম : দিলীপ কুমার সাহা পিতার নাম: নরেন্দ্র চন্দ্র সাহা বাড়ির নং : P/38 বয়স : 72 লিঙ্গ : পুরুষ | LMW4871323 ফটো উপলব্ধ | #2 792 নাম : রোহন অবন্তী মায়ের নাম: ঈশিতা অবন্তী বাড়ির নং : পি-42 বয়স : 32 লিঙ্গ : পুরুষ | SCG2376887 ফটো উপলব্ধ |
| #2 793 নাম : প্রজ্ঞা অবন্তী মায়ের নাম: ঈশিতা অবন্তী বাড়ির নং : পি-42 বয়স : 38 লিঙ্গ : মহিলা | LMW4975108 ফটো উপলব্ধ | #2 794 নাম : ভারতী রায়চৌধুরী স্বামীর নাম: পরিতোষ রায়চৌধুরী বাড়ির নং : পি-42 বয়স : 87 লিঙ্গ : মহিলা | LMW5036421 ফটো উপলব্ধ | 795 নাম : সুতবী ভূইয়া পিতার নাম: স্বপন কুমার ভূইয়া বাড়ির নং : P/46 বয়স : 36 লিঙ্গ : মহিলা | SCG1435411 ফটো উপলব্ধ |
| 796 নাম : অঙ্কনা বন্দ্যোপাধ্যায় স্বামীর নাম: অনিন্দ্যালোক বন্দ্যোপাধ্যায় বাড়ির নং : P-48 বয়স : 55 লিঙ্গ : মহিলা | LMW2099430 ফটো উপলব্ধ | 797 নাম : অরুণালোক বন্দ্যোপাধ্যায় পিতার নাম: শিবদাস বন্দ্যোপাধ্যায় বাড়ির নং : P/48 বয়স : 86 লিঙ্গ : পুরুষ | WB/18/108/399520 ফটো উপলব্ধ | 798 নাম : অনিন্দ্যালোক বন্দ্যোপাধ্যায় পিতার নাম: অরুণালোক বন্দ্যোপাধ্যায় বাড়ির নং : পি-48 বয়স : 53 লিঙ্গ : পুরুষ | SCG3698677 ফটো উপলব্ধ |
| 799 নাম : অমর্ত্যালোক বন্দ্যোপাধ্যায় পিতার নাম: অরুণালোক বন্দ্যোপাধ্যায় বাড়ির নং : P/48 বয়স : 52 লিঙ্গ : পুরুষ | LMW1907401 ফটো উপলব্ধ | 800 নাম : পিনাকী বোস পিতার নাম: পরিমল কুমার বোস বাড়ির নং : পী-49 বয়স : 62 লিঙ্গ : পুরুষ | SCG3207453 ফটো উপলব্ধ | 801 নাম : অঞ্জনা বোস স্বামীর নাম: পিনাকী বোস বাড়ির নং : P-49 বয়স : 56 লিঙ্গ : মহিলা | SCG2693505 ফটো উপলব্ধ |
| 802 নাম : অঙ্কুর বোস পিতার নাম: পিনাকী বোস বাড়ির নং : P-49 বয়স : 31 লিঙ্গ : পুরুষ | SCG2578201 ফটো উপলব্ধ | 803 নাম : অঙ্কন বোস মায়ের নাম: অঞ্জনা বোস বাড়ির নং : পী-49 বয়স : 26 লিঙ্গ : পুরুষ | SCG3269743 ফটো উপলব্ধ | #2 804 নাম : অদিতি চৌধুরী স্বামীর নাম: সব্যসাচী চৌধুরী বাড়ির নং : P/49 বয়স : 45 লিঙ্গ : মহিলা | LMW5036397 ফটো উপলব্ধ |
| 805 নাম : সোমেন্দ্র চ্যাটার্জী মায়ের নাম: লিপিকা চ্যাটার্জী বাড়ির নং : P-67 বয়স : 27 লিঙ্গ : পুরুষ | SCG2960896 ফটো উপলব্ধ | 806 নাম : অমিত অধিকারী পিতার নাম: সুবল চন্দ্র অধিকারী বাড়ির নং : P/77 বয়স : 48 লিঙ্গ : পুরুষ | LMW3859022 ফটো উপলব্ধ | 807 নাম : মুনমুন দাশগুপ্ত স্বামীর নাম: পলাশ দাশগুপ্ত বাড়ির নং : P/88 বয়স : 47 লিঙ্গ : মহিলা | GFR1261569 ফটো উপলব্ধ |
| 808 নাম : মিনাকী মুখোপাধ্যায় স্বামীর নাম: পার্থ মুখোপাধ্যায় বাড়ির নং : পি-100 বয়স : 45 লিঙ্গ : মহিলা | LLH4852018 ফটো উপলব্ধ | 809 নাম : অশোক ভট্টাচার্য পিতার নাম: গুরুচরণ ভট্টাচার্য বাড়ির নং : পী-101 বয়স : 70 লিঙ্গ : পুরুষ | SCG3142122 ফটো উপলব্ধ | 810 নাম : সোহম ভট্টাচার্য পিতার নাম: সনৎ ভট্টাচার্য বাড়ির নং : P-101 বয়স : 27 লিঙ্গ : পুরুষ | SCG3014636 ফটো উপলব্ধ |



বিধানসভা নির্বাচনক্ষেত্রের নং, নাম : 150-যাদবপুর
ভাগ নং, নাম : 1-যাদবপুর ইউনিভারসিটি হাউসিং কো-অপারেটিভ সোসাইটি,

| | | | | | | | | |
|--|------------------|------------|---|------------|------------|--|------------|------------|
| #2 811 নাম : সনৎ কুমার ভট্টাচার্য পিতার নাম: গুরুচরণ ভট্টাচার্য বাড়ির নং : P/101 বয়স : 65 লিঙ্গ : পুরুষ | LMW1906320 | ফটো উপলব্ধ | 812 নাম : সুমিতা ভট্টাচার্য স্বামীর নাম: সনৎ ভট্টাচার্য বাড়ির নং : P/101 বয়স : 58 লিঙ্গ : মহিলা | LMW4609889 | ফটো উপলব্ধ | 813 নাম : কৌশানী চক্রবর্তী পিতার নাম: সুপ্রিয় চক্রবর্তী বাড়ির নং : P-115 বয়স : 28 লিঙ্গ : মহিলা | SCG2859221 | ফটো উপলব্ধ |
| 814 নাম : সুপ্রিয় চক্রবর্তী পিতার নাম: বিভূতি ভূষণ চক্রবর্তী বাড়ির নং : P-115 বয়স : 57 লিঙ্গ : পুরুষ | WB/23/151/624154 | ফটো উপলব্ধ | 815 নাম : অম্বেশা গুপ্ত পিতার নাম: আশিষ কুমার গুপ্ত বাড়ির নং : P-135 বয়স : 28 লিঙ্গ : মহিলা | SCG2859312 | ফটো উপলব্ধ | E2 816 নাম : সচ্চিদানন্দ দত্ত পিতার নাম: কানাইলাল দত্ত বাড়ির নং : P/148 বয়স : 94 লিঙ্গ : পুরুষ | LMW1908789 | ফটো উপলব্ধ |
| 817 নাম : আরতি দত্ত স্বামীর নাম: ডঃসচ্চিদানন্দ দত্ত বাড়ির নং : P/143 বয়স : 88 লিঙ্গ : মহিলা | LMW1908771 | ফটো উপলব্ধ | 818 নাম : কৌশিক দত্ত পিতার নাম: ডঃসচ্চিদানন্দ দত্ত বাড়ির নং : P/143 বয়স : 65 লিঙ্গ : পুরুষ | LMW1900695 | ফটো উপলব্ধ | 819 নাম : শুভ্রা দত্ত স্বামীর নাম: কৌশিক দত্ত বাড়ির নং : P/143 বয়স : 58 লিঙ্গ : মহিলা | LMW1900703 | ফটো উপলব্ধ |
| 820 নাম : কৃশানু দত্ত পিতার নাম: কৌশিক দত্ত বাড়ির নং : P/143 বয়স : 31 লিঙ্গ : পুরুষ | SCG2331205 | ফটো উপলব্ধ | #2 821 নাম : শ্রীজিতা ভট্টাচার্য পিতার নাম: জয়ন্ত ভট্টাচার্য বাড়ির নং : P-170 বয়স : 28 লিঙ্গ : মহিলা | SCG3000239 | ফটো উপলব্ধ | 822 নাম : রাধা সান্যাল স্বামীর নাম: কিশোর কুমার সান্যাল বাড়ির নং : P-179 বয়স : 79 লিঙ্গ : মহিলা | LMW1895762 | ফটো উপলব্ধ |
| 823 নাম : সন্দীপা চক্রবর্তী পিতার নাম: গনদেব চক্রবর্তী বাড়ির নং : P-181 বয়স : 32 লিঙ্গ : মহিলা | SCG2234953 | ফটো উপলব্ধ | 824 নাম : ইন্দ্রানী চক্রবর্তী স্বামীর নাম: গনদেব চক্রবর্তী বাড়ির নং : P/181 বয়স : 59 লিঙ্গ : মহিলা | LMW5036462 | ফটো উপলব্ধ | 825 নাম : তপনকুমার গাঙ্গুলী পিতার নাম: সুবীরচন্দ্র গাঙ্গুলী বাড়ির নং : পি/187 বয়স : 78 লিঙ্গ : পুরুষ | SCG3212537 | ফটো উপলব্ধ |
| 826 নাম : দেবজীত গাঙ্গুলী পিতার নাম: তপন গাঙ্গুলী বাড়ির নং : P/187 বয়স : 39 লিঙ্গ : পুরুষ | LMW3861069 | ফটো উপলব্ধ | 827 নাম : কমলা দেব স্বামীর নাম: দীপ্তি কুমার দেব বাড়ির নং : P-190 বয়স : 78 লিঙ্গ : মহিলা | LFB0723841 | ফটো উপলব্ধ | 828 নাম : পিযুষ কুমার দেব পিতার নাম: দীপ্তি কুমার দেব বাড়ির নং : P-190 বয়স : 51 লিঙ্গ : পুরুষ | SCG1884022 | ফটো উপলব্ধ |
| 829 নাম : শর্মিষ্ঠা নিয়োগী স্বামীর নাম: পীযুষ কুমার দেব বাড়ির নং : P-190 বয়স : 49 লিঙ্গ : মহিলা | KNH6616569 | ফটো উপলব্ধ | 830 নাম : দ্বীপতুষা দাশ পিতার নাম: কল্লোল কুমার দাশ বাড়ির নং : পি - 190 বয়স : 23 লিঙ্গ : মহিলা | SCG3641776 | ফটো উপলব্ধ | 831 নাম : বিশ্বজিৎ পাল পিতার নাম: হরিদাস পাল বাড়ির নং : P/206 বয়স : 59 লিঙ্গ : পুরুষ | LMW3859204 | ফটো উপলব্ধ |
| 832 নাম : অনিতা পাল স্বামীর নাম: বিশ্বজিৎ পাল বাড়ির নং : P/206 বয়স : 55 লিঙ্গ : মহিলা | LMW3859212 | ফটো উপলব্ধ | 833 নাম : উমা ঘোষ স্বামীর নাম: সুভাষ চন্দ্র ঘোষ বাড়ির নং : P/207 বয়স : 88 লিঙ্গ : মহিলা | LMW4871273 | ফটো উপলব্ধ | 834 নাম : অরিজিত মুখার্জী পিতার নাম: শচীন্দ্রনাথ মুখার্জী বাড়ির নং : পি-243 বয়স : 47 লিঙ্গ : পুরুষ | SCG0323550 | ফটো উপলব্ধ |
| 835 নাম : সারদা মুখার্জী স্বামীর নাম: অরিজিত মুখার্জী বাড়ির নং : পি-243 বয়স : 42 লিঙ্গ : মহিলা | DVM2299626 | ফটো উপলব্ধ | 836 নাম : অহনা রায় মায়ের নাম: সুস্মিতা গুপ্ত বাড়ির নং : PLOT 98 বয়স : 29 লিঙ্গ : মহিলা | SCG2960870 | ফটো উপলব্ধ | 837 নাম : কমলকুমার চক্রবর্তী পিতার নাম: জিতেন্দ্রনাথ চক্রবর্তী বাড়ির নং : প্লট নং-177 বয়স : 79 লিঙ্গ : পুরুষ | LMW2059079 | ফটো উপলব্ধ |
| 838 নাম : ঝর্ণা চক্রবর্তী স্বামীর নাম: কমল চক্রবর্তী বাড়ির নং : পি 177 বয়স : 69 লিঙ্গ : মহিলা | SCG3145646 | ফটো উপলব্ধ | #2 839 নাম : কুন্তল চক্রবর্তী পিতার নাম: কমল কুমার চক্রবর্তী বাড়ির নং : প্লট নং-177 বয়স : 44 লিঙ্গ : পুরুষ | LMW2127777 | ফটো উপলব্ধ | 840 নাম : সুকৃতি বসু পিতার নাম: সুদীপ কুমার বসু বাড়ির নং : কিউ18 বয়স : 24 লিঙ্গ : মহিলা | SCG3458536 | ফটো উপলব্ধ |



বিধানসভা নির্বাচনক্ষেত্রের নং, নাম : 150-যাদবপুর
ভাগ নং, নাম : 1-যাদবপুর ইউনিভার্সিটি হাউসিং কো-অপারেটিভ সোসাইটি,

| | | | | | |
|---|--------------------------------|--|--------------------------------|---|--------------------------------|
| 841 নাম : দেবাশিস চক্রবর্তী পিতার নাম: ব্রজেন্দ্র নাথ চক্রবর্তী বাড়ির নং : 64, বয়স : 62 লিঙ্গ : পুরুষ | LMW0733519 ফটো উপলব্ধ | 842 নাম : দেবব্রত জানা পিতার নাম: বিষ্ণুপদ জানা বাড়ির নং : T-04 বয়স : 83 লিঙ্গ : পুরুষ | WB/18/108/399126 ফটো উপলব্ধ | #2 843 নাম : সন্তোষ কুমার বৈদ্য পিতার নাম: বিমল বৈদ্য বাড়ির নং : 31 বয়স : 64 লিঙ্গ : পুরুষ | SCG3778347 ফটো উপলব্ধ |
| #2 844 নাম : রানু বৈদ্য স্বামীর নাম: সন্তোষ কুমার বৈদ্য বাড়ির নং : 31 বয়স : 62 লিঙ্গ : মহিলা | SCG3776812 ফটো উপলব্ধ | 845 নাম : মানষ মাইতি পিতার নাম: ভবেশ মাইতি বাড়ির নং : T/H বয়স : 78 লিঙ্গ : পুরুষ | WB/18/108/399123 ফটো উপলব্ধ | 846 নাম : কম্পনা মাইতি স্বামীর নাম: মানষ মাইতি বাড়ির নং : T/H বয়স : 72 লিঙ্গ : মহিলা | WB/18/108/399122 ফটো উপলব্ধ |
| 847 নাম : অর্চনা রায় স্বামীর নাম: অনিল রায় বাড়ির নং : T/H বয়স : 68 লিঙ্গ : মহিলা | WB/18/108/399066 ফটো উপলব্ধ | 848 নাম : বনশ্রী রায় পিতার নাম: অনিলকৃষ্ণ রায় বাড়ির নং : T/H বয়স : 45 লিঙ্গ : মহিলা | LMW2104651 ফটো উপলব্ধ | 849 নাম : মাধবী ভৌমিক অন্যান্য: সৌমেন্দ্র ভৌমিক বাড়ির নং : T Housing বয়স : 71 লিঙ্গ : মহিলা | WB/18/108/399306 ফটো উপলব্ধ |
| #2 850 নাম : সৌম্য জানা পিতার নাম: দেবব্রত জানা বাড়ির নং : ঠ বয়স : 52 লিঙ্গ : পুরুষ | SCG3776523 ফটো উপলব্ধ | 851 নাম : মধুমিতা পাইন পিতার নাম: অশোক পাইন বাড়ির নং : ঠ বয়স : 49 লিঙ্গ : মহিলা | LMW4610366 ফটো উপলব্ধ | 852 নাম : শম্পা সরকার স্বামীর নাম: রেবতী সরকার বাড়ির নং : ঠ বয়স : 58 লিঙ্গ : মহিলা | WB/18/108/399158 ফটো উপলব্ধ |
| 853 নাম : শ্রাবন্তী নস্কর স্বামীর নাম: শঙ্কর নস্কর বাড়ির নং : বি/4 বয়স : 47 লিঙ্গ : মহিলা | LMW3837069 ফটো উপলব্ধ | 854 নাম : আকাজা মন্ডল পিতার নাম: গৌতম মন্ডল বাড়ির নং : 8এ বয়স : 20 লিঙ্গ : মহিলা | SCG3623220 ফটো উপলব্ধ | 855 নাম : কবিতা চ্যাটার্জী মায়ের নাম: লিপিকা চ্যাটার্জী বাড়ির নং : পি-67 বয়স : 26 লিঙ্গ : মহিলা | SCG3645470 ফটো উপলব্ধ |
| 856 নাম : নিপু মোদক পিতার নাম: মিহির মোদক বাড়ির নং : প্লট নং. 139 বয়স : 47 লিঙ্গ : পুরুষ | RHQ0881995 ফটো উপলব্ধ | 857 নাম : মৌসুমী হালদার পিতার নাম: দীপু হালদার বাড়ির নং : 201 বয়স : 26 লিঙ্গ : মহিলা | SCG3655842 ফটো উপলব্ধ | 858 নাম : সুদীপ্ত বিশ্বাস পিতার নাম: নিশিকান্ত বিশ্বাস বাড়ির নং : 11এ, বয়স : 52 লিঙ্গ : পুরুষ | TYK2148278 ফটো উপলব্ধ |
| 859 নাম : ময়ূখ ভট্টাচার্য্য পিতার নাম: মনোজ কুমার ভট্টাচার্য্য বাড়ির নং : 38 বয়স : 48 লিঙ্গ : পুরুষ | ZZC2111508 ফটো উপলব্ধ | 860 নাম : পূজায়িতা দাস পিতার নাম: ফাল্গুনীসখা দাস বাড়ির নং : বি-4 এরিয়ান ভিলা বয়স : 28 লিঙ্গ : মহিলা | ZZC3095262 ফটো উপলব্ধ | 861 নাম : মিঠু দাস স্বামীর নাম: ফাল্গুনী দাস বাড়ির নং : বি-4 ভিলা বয়স : 56 লিঙ্গ : মহিলা | LMW4797411 ফটো উপলব্ধ |
| 862 নাম : সপ্ত দীপা দাস মায়ের নাম: ফাল্গুনীসখা দাস বাড়ির নং : বি-4 এরিয়ান ভিলা বয়স : 26 লিঙ্গ : মহিলা | ZZC3095288 ফটো উপলব্ধ | 863 নাম : ছন্দা গাঙ্গুলী স্বামীর নাম: নির্মল কুমার গাঙ্গুলী বাড়ির নং : 38 বয়স : 70 লিঙ্গ : মহিলা | SCG3662822 ফটো উপলব্ধ | 864 নাম : ফাল্গুনী শখা দাস পিতার নাম: সুনীল কুমার দাস বাড়ির নং : বি-4 এরিয়ান ভিলা বয়স : 63 লিঙ্গ : পুরুষ | LMW3578382 ফটো উপলব্ধ |
| 865 নাম : নির্মল কুমার গাঙ্গুলী পিতার নাম: সুনীল কুমার গাঙ্গুলী বাড়ির নং : 38 বয়স : 77 লিঙ্গ : পুরুষ | LMH0342295 ফটো উপলব্ধ | 866 নাম : সঞ্জয় হালদার পিতার নাম: নিরঞ্জন হালদার বাড়ির নং : 22/2 বয়স : 19 লিঙ্গ : পুরুষ | SCG3665551 ফটো উপলব্ধ | 867 নাম : কৌশিক আচা পিতার নাম: জগন্নাথ আচা বাড়ির নং : এফএল সি1 বয়স : 59 লিঙ্গ : পুরুষ | SCG3671310 ফটো উপলব্ধ |
| #2 868 নাম : সঞ্জয় চ্যাটার্জী পিতার নাম: হিরা লাল চ্যাটার্জী বাড়ির নং : বি-39 বয়স : 61 লিঙ্গ : পুরুষ | XPD5342688 ফটো উপলব্ধ | 869 নাম : রত্না আয়ালাসোময়াজুল পিতার নাম: রম্যাপতি ঘোষাল বাড়ির নং : প্রার্থনা, বয়স : 62 লিঙ্গ : মহিলা | SCG3696515 ফটো উপলব্ধ | 870 নাম : অদ্যতী গোষ স্বামীর নাম: গৌতম গোষ বাড়ির নং : পি-91, যাদবপুর ইউনিভার্সিটি এম বয়স : 55 লিঙ্গ : মহিলা | DWK1542547 ফটো উপলব্ধ |



| | | | | | |
|---|--------------------------|---|--------------------------|---|--------------------------|
| 871 নাম : মহিমা ঘোষ পিতার নাম: গৌতম ঘোষ বাড়ির নং : পি-91, যাদবপুর ইউনিভার্সিটি এম বয়স : 27 লিঙ্গ : মহিলা | XYR1969591 ফটো উপলব্ধ | 872 নাম : গৌতম গোস্ব পিতার নাম: মোনরঞ্জন গোস্ব বাড়ির নং : পি-91, যাদবপুর ইউনিভার্সিটি এম বয়স : 63 লিঙ্গ : পুরুষ | DWK1544543 ফটো উপলব্ধ | 873 নাম : আনন্দী বন্দ্যোপাধ্যায় পিতার নাম: অনিন্দলোক বন্দ্যোপাধ্যায় বাড়ির নং : পি8৮ বয়স : 19 লিঙ্গ : মহিলা | SCG3699956 ফটো উপলব্ধ |
| 874 নাম : মিন্টু মন্ডল মায়ের নাম: কল্যাণী মন্ডল বাড়ির নং : প্লট 124 বয়স : 41 লিঙ্গ : পুরুষ | MWR2479624 ফটো উপলব্ধ | 875 নাম : সমুদ্রা ভৌমিক পিতার নাম: নিরঞ্জন ভৌমিক বাড়ির নং : 17, বয়স : 19 লিঙ্গ : মহিলা | SCG3702792 ফটো উপলব্ধ | 876 নাম : বসুধা ব্যানার্জী স্বামীর নাম: তর্কিৎ কুমার ব্যানার্জী বাড়ির নং : এ-32, বাঘাঘাটীন পার্ক হাউজিং সো বয়স : 73 লিঙ্গ : মহিলা | SMM2187466 ফটো উপলব্ধ |
| 877 নাম : অলকঅঞ্জনা ব্যানার্জী পিতার নাম: তর্কিৎ কুমার ব্যানার্জী বাড়ির নং : এ-32, বাঘাঘাটীন পার্ক হাউজিং সো বয়স : 47 লিঙ্গ : মহিলা | SMM1844562 ফটো উপলব্ধ | 878 নাম : ঋষভ ঘোষ মায়ের নাম: বুমা ঘোষ দাস বাড়ির নং : 3রোড ফ্লোর, 337/1 বয়স : 23 লিঙ্গ : পুরুষ | SCG3704848 ফটো উপলব্ধ | 879 নাম : বুমা ঘোষ দাস পিতার নাম: অশ্বিনী দাস বাড়ির নং : 337/1, 3ড ফ্লোর বয়স : 42 লিঙ্গ : মহিলা | LLH5265095 ফটো উপলব্ধ |
| 880 নাম : আদিতা চক্রবর্তী পিতার নাম: বিশ্বরত চক্রবর্তী বাড়ির নং : পি-৮ বয়স : 22 লিঙ্গ : মহিলা | SCG3706793 ফটো উপলব্ধ | 881 নাম : শিপ্রা দাস স্বামীর নাম: অশ্বিনী দাস বাড়ির নং : 337/1, তারা অপার্টমেন্ট, 3ড ফ বয়স : 61 লিঙ্গ : মহিলা | RHQ2896579 ফটো উপলব্ধ | 882 নাম : ববি পাল স্বামীর নাম: ইন্দ্রনীল সাহা বাড়ির নং : পি 19 বয়স : 52 লিঙ্গ : মহিলা | SCG3713344 ফটো উপলব্ধ |
| 883 নাম : স্নেহা সাহা পিতার নাম: ইন্দ্রনীল সাহা বাড়ির নং : পি 19 বয়স : 21 লিঙ্গ : মহিলা | SCG3713351 ফটো উপলব্ধ | | | | |

| | | |
|---|---|------------|
| 884 | 1 | SCG3737269 |
| নাম : বিভূ প্রসাদ ভট্টাচার্য্য পিতার নাম: প্রভাত কুমার ভট্টাচার্য্য বাড়ির নং : ইয়ুপিএল020302 উপোহর লকজরী জেলা বয়স : 52 লিঙ্গ : পুরুষ | | ফটো উপলব্ধ |

| | | |
|--|---|------------|
| 885 | 1 | SCG3737293 |
| নাম : সুচন্দ্রা ভট্টাচার্য্য পিতার নাম: বিভূ প্রসাদ ভট্টাচার্য্য বাড়ির নং : ইয়ুপিএল020302 লকজরী জেলা বয়স : 47 লিঙ্গ : মহিলা | | ফটো উপলব্ধ |

| | | | | | | | | | | | | | | |
|-----|---|------------|--|------------|-----|---|------------|---|------------|-----|---|------------|--|------------|
| 886 | 1 | SCG3758893 | নাম : সয়ক দাস পিতার নাম: সুব্রত দাস বাড়ির নং : 25, বয়স : 18 লিঙ্গ : পুরুষ | ফটো উপলব্ধ | 887 | 1 | SCG3759560 | নাম : সৌরিশ ঘোষ মায়ের নাম: কাকলি ঘোষ বাড়ির নং : পি-183 বয়স : 18 লিঙ্গ : পুরুষ | ফটো উপলব্ধ | 888 | 1 | SCG3760360 | নাম : অর্নব রয় চৌধুরী অন্যান্য: উমা রয় চৌধুরী বাড়ির নং : পি-97 বয়স : 52 লিঙ্গ : পুরুষ | ফটো উপলব্ধ |
| 889 | 1 | SCG3760782 | নাম : কিরণ সরকার পিতার নাম: ছোটন সরকার বাড়ির নং : 18/1 বয়স : 20 লিঙ্গ : মহিলা | ফটো উপলব্ধ | 890 | 1 | SCG3761897 | নাম : সিকুতী চ্যাটার্জী স্বামীর নাম: সঞ্জয় চ্যাটার্জী বাড়ির নং : বি39 বয়স : 53 লিঙ্গ : মহিলা | ফটো উপলব্ধ | 891 | 1 | SCG3762135 | নাম : আরিফ রয় চৌধুরী পিতার নাম: অর্নব রয় চৌধুরী বাড়ির নং : পি-97 বয়স : 21 লিঙ্গ : পুরুষ | ফটো উপলব্ধ |
| 892 | 1 | SCG3762432 | নাম : অনুষ্কা চক্রবর্তী পিতার নাম: উদাত্ত চক্রবর্তী বাড়ির নং : পি109 বয়স : 24 লিঙ্গ : মহিলা | ফটো উপলব্ধ | 893 | 1 | SCG3762465 | নাম : নিবেদিতা সরকার পিতার নাম: রেবতী মোহন সরকার বাড়ির নং : 15 বয়স : 48 লিঙ্গ : মহিলা | ফটো উপলব্ধ | 894 | 1 | SCG3763182 | নাম : সৃজা দত্ত পিতার নাম: সঞ্জয় দত্ত বাড়ির নং : 23 বয়স : 18 লিঙ্গ : মহিলা | ফটো উপলব্ধ |
| 895 | 1 | SCG3763299 | নাম : সুনীল ভট্টাচার্য্য অন্যান্য: নমিতা ভট্টাচার্য্য বাড়ির নং : 170 বয়স : 88 লিঙ্গ : পুরুষ | ফটো উপলব্ধ | 896 | 1 | SCG3763455 | নাম : শঙ্কর নারায়ণ কাহ্না পিতার নাম: গণেশ চন্দ্র কাহ্না বাড়ির নং : 1বি হামনী বয়স : 90 লিঙ্গ : পুরুষ | ফটো উপলব্ধ | 897 | 1 | SCG3766045 | নাম : মৌসুমী ব্যাপারী পিতার নাম: ভবসিন্ধু ব্যাপারী বাড়ির নং : 19/2 বয়স : 20 লিঙ্গ : মহিলা | ফটো উপলব্ধ |
| 898 | 1 | SCG3766110 | নাম : রিমি নন্দী পিতার নাম: মনোজ কুমার নন্দী বাড়ির নং : ই-5,কোল ইন্ডিয়া হাউজিং কমপ্লেক্স বয়স : 22 লিঙ্গ : মহিলা | ফটো উপলব্ধ | 899 | 1 | SCG3766672 | নাম : অনুষ্কা বসু পিতার নাম: ইন্দ্রনীল বসু বাড়ির নং : পি 108 বয়স : 20 লিঙ্গ : মহিলা | ফটো উপলব্ধ | 900 | 1 | SCG3766862 | নাম : পিয়ালী বিশ্বাস স্বামীর নাম: মিন্টু মন্ডল বাড়ির নং : প্লট 124 বয়স : 36 লিঙ্গ : মহিলা | ফটো উপলব্ধ |
| 901 | 1 | SCG3767225 | নাম : অনিবার্ণ দত্ত পিতার নাম: লেট নাগেন্দ্র নাথ দত্ত বাড়ির নং : রাজলক্ষ্মী অপার্টমেন্ট বয়স : 37 লিঙ্গ : পুরুষ | ফটো উপলব্ধ | 902 | 1 | SCG3769197 | নাম : ঋজু সাহা পিতার নাম: রঞ্জন সাহা বাড়ির নং : 26 বয়স : 19 লিঙ্গ : পুরুষ | ফটো উপলব্ধ | 903 | 1 | SCG3772142 | নাম : লীক্ষা নন্দী স্বামীর নাম: সৌরভ নন্দি বাড়ির নং : ই-5 কোল ইন্ডিয়া কমপ্লেক্স বয়স : 42 লিঙ্গ : মহিলা | ফটো উপলব্ধ |
| 904 | 1 | SCG3772365 | নাম : অঞ্জলিতা আঢ়া পিতার নাম: কৌশিক আঢ়া বাড়ির নং : রাঙ্গামাটি আশু.,এফএল- সি1,3য় বয়স : 29 লিঙ্গ : মহিলা | ফটো উপলব্ধ | 905 | 1 | SCG3772472 | নাম : পূজা চক্রবর্তী স্বামীর নাম: কুন্তল চক্রবর্তী বাড়ির নং : পিএল-177 বয়স : 38 লিঙ্গ : মহিলা | ফটো উপলব্ধ | 906 | 1 | SCG3773447 | নাম : সঞ্জীত রায় মায়ের নাম: শিখা রায় বাড়ির নং : এইচ-5 বয়স : 55 লিঙ্গ : পুরুষ | ফটো উপলব্ধ |
| 907 | 1 | SCG3775061 | নাম : সুকন্যা দাস পিতার নাম: গোপাল দাস বাড়ির নং : 18/2 বয়স : 19 লিঙ্গ : মহিলা | ফটো উপলব্ধ | 908 | 1 | SCG3775574 | নাম : মঞ্জু মন্ডল স্বামীর নাম: সমরেশ মন্ডল বাড়ির নং : পি112 বয়স : 70 লিঙ্গ : মহিলা | ফটো উপলব্ধ | 909 | 1 | SCG3784816 | নাম : শৌভিক ব্যানার্জী পিতার নাম: লেট সরোজ ব্যানার্জী বাড়ির নং : সূচতন 97এ বয়স : 63 লিঙ্গ : পুরুষ | ফটো উপলব্ধ |
| 910 | 1 | SCG3788122 | নাম : মঞ্জিরা পাল পিতার নাম: কমলেশ কুমার পাল বাড়ির নং : ফ্ল্যাট 301,টাওয়ার 9 বয়স : 47 লিঙ্গ : মহিলা | ফটো উপলব্ধ | 911 | 1 | SCG3792355 | নাম : সাগ্নিক চৌধুরী পিতার নাম: সব্যসাচী চৌধুরী বাড়ির নং : পি-49 বয়স : 18 লিঙ্গ : পুরুষ | ফটো উপলব্ধ | | | | | |

নির্বাচক সংখ্যার সারসংক্ষেপ :

A) নির্বাচকের সংখ্যা :

| | নির্বাচক তালিকার প্রকৃতি | নির্বাচক তালিকার পরিচিতি : | নির্বাচকের সংখ্যা : | | | | |
|--|---|----------------------------|---|-------|--------------|-----|-----|
| | | | পুরুষ | মহিলা | তৃতীয় লিঙ্গ | মোট | |
| I | মূল তালিকা | মূল তালিকা | বিশেষ নিবিড় সংশোধন ২০২৬ এর চূড়ান্ত ভোটার তালিকার সহিত 09-04-2026 তারিখ অবধি সংশোধিত নির্বাচক তালিকা | 414 | 469 | 0 | 883 |
| II | 1- সংযোজন তালিকা | সংযোজনী 1 | বিশেষ সংক্ষিপ্ত সংশোধন 2026 | 1 | 1 | 0 | 2 |
| | | সংযোজনী 2 | ধারাবাহিক সংশোধন 2026 | 11 | 15 | 0 | 26 |
| | | | মোট | 12 | 16 | 0 | 28 |
| III | 2- বিয়োজন তালিকা | সংযোজনী 1 | বিশেষ সংক্ষিপ্ত সংশোধন 2026 | 0 | 0 | 0 | 0 |
| | | সংযোজনী 2 | ধারাবাহিক সংশোধন 2026 | 1 | 0 | 0 | 1 |
| | | | মোট | 1 | 0 | 0 | 1 |
| IV | 'লিঙ্গ ক্ষেত্রের' পরিবর্তনের কারণে পার্থক্য | | | 0 | 0 | 0 | 0 |
| V | বিচারপ্রক্রিয়ার অধীনস্থ | | | 0 | 0 | 0 | 0 |
| VI | বিচার বিভাগীয় আধিকারিক কর্তৃক বিচারপূর্বক নিষ্পত্তির পর বিয়োজিত | | | 1 | 0 | 0 | 1 |
| নির্বাচকের মোট সংখ্যা (I+II-III+IV-V-VI) | | | | 424 | 485 | 0 | 909 |

B) ক্রটি সংশোধনের সংখ্যা :

| নির্বাচক তালিকার প্রকৃতি | নির্বাচক তালিকার পরিচিতি : | ক্রটি সংশোধনের সংখ্যা : |
|--------------------------|-----------------------------|-------------------------|
| সংযোজনী 1 | বিশেষ সংক্ষিপ্ত সংশোধন 2026 | 0 |
| সংযোজনী 2 | ধারাবাহিক সংশোধন 2026 | 41 |
| | মোট | 41 |

নির্বাচক নিবন্ধন আধিকারিকের স্বাক্ষর

E-মৃত, S-স্থানান্তরিত, R-একাধিকবার অন্তর্ভুক্ত, M-নিখোঁজ, Q-যোগ্য নহে