



নির্বাচক তালিকা 2026 S25 পশ্চিমবঙ্গ

| | | | | | | | | | | | | | | | | | | | | | |
|---|--|---|--|--------------|-----|------------------|--------------------------------|---------|-------|------|-----------------|-----------------|---|------|---|--------|---|------|-------------------|-----|----------|
| বিধানসভা নির্বাচনক্ষেত্রের নং, নাম ও সংরক্ষণের স্থিতি : 150 - যাদবপুর (সাধারণ) | | অংশ নং : 158 | | | | | | | | | | | | | | | | | | | |
| বিধানসভা নির্বাচনক্ষেত্রটি যে লোকসভা নির্বাচনক্ষেত্রের / ক্ষেত্রসমূহের অন্তর্ভুক্ত তার নং, নাম ও সংরক্ষণ স্থিতি : 22 - যাদবপুর (সাধারণ) | | | | | | | | | | | | | | | | | | | | | |
| 1. সংশোধনের পূর্ণ বিবরণ | | | | | | | | | | | | | | | | | | | | | |
| সংশোধনের বৎসর : | 2026 | নির্বাচক তালিকার পরিচিতি : | | | | | | | | | | | | | | | | | | | |
| ভিত্তি তারিখ : | 01-01-2026 | বিশেষ নিবিড় সংশোধন ২০২৬ এর চূড়ান্ত ভোটার তালিকার সহিত 09-04-2026 তারিখ অবধি সংশোধিত নির্বাচক তালিকা | | | | | | | | | | | | | | | | | | | |
| সংশোধনের প্রকৃতি : | ধারাবাহিক সংশোধন 2026 | | | | | | | | | | | | | | | | | | | | |
| প্রকাশনার তারিখ : | 09-04-2026 | | | | | | | | | | | | | | | | | | | | |
| 2. অংশ ও নির্বাচনী এলাকার পূর্ণ বিবরণ : | | | | | | | | | | | | | | | | | | | | | |
| অংশের ভাগ নং ও নাম : | | | | | | | | | | | | | | | | | | | | | |
| 1-পঞ্চসায়র | <table border="1" style="width: 100%; border-collapse: collapse;"> <tr> <td style="width: 50%;">প্রধান শহর/গ্রাম</td> <td style="width: 50%;">: কোলকাতা মিউনিসিপাল কর্পোরেশন</td> </tr> <tr> <td>ওয়ার্ড</td> <td>: 109</td> </tr> <tr> <td>থানা</td> <td>: পূর্ব যাদবপুর</td> </tr> <tr> <td>গ্রাম পঞ্চগয়েত</td> <td>:</td> </tr> <tr> <td>ব্লক</td> <td>:</td> </tr> <tr> <td>মহকুমা</td> <td>:</td> </tr> <tr> <td>জেলা</td> <td>: দক্ষিণ 24 পরগণা</td> </tr> <tr> <td>পিন</td> <td>: 700094</td> </tr> </table> | | | | | প্রধান শহর/গ্রাম | : কোলকাতা মিউনিসিপাল কর্পোরেশন | ওয়ার্ড | : 109 | থানা | : পূর্ব যাদবপুর | গ্রাম পঞ্চগয়েত | : | ব্লক | : | মহকুমা | : | জেলা | : দক্ষিণ 24 পরগণা | পিন | : 700094 |
| প্রধান শহর/গ্রাম | : কোলকাতা মিউনিসিপাল কর্পোরেশন | | | | | | | | | | | | | | | | | | | | |
| ওয়ার্ড | : 109 | | | | | | | | | | | | | | | | | | | | |
| থানা | : পূর্ব যাদবপুর | | | | | | | | | | | | | | | | | | | | |
| গ্রাম পঞ্চগয়েত | : | | | | | | | | | | | | | | | | | | | | |
| ব্লক | : | | | | | | | | | | | | | | | | | | | | |
| মহকুমা | : | | | | | | | | | | | | | | | | | | | | |
| জেলা | : দক্ষিণ 24 পরগণা | | | | | | | | | | | | | | | | | | | | |
| পিন | : 700094 | | | | | | | | | | | | | | | | | | | | |
| 3. ভোট গ্রহন কেন্দ্রের পূর্ণ বিবরণ : | | | | | | | | | | | | | | | | | | | | | |
| ভোট গ্রহন কেন্দ্রের নং, নাম : | 158 - পঞ্চসায়র শিশু নিকেতন (নিউ বিল্ডিং) | ভোট গ্রহন কেন্দ্রের শ্রেণী : | এই অংশে সহায়ক ভোটগ্রহন কেন্দ্রের সংখ্যা : | শহরাঞ্চল | 0 | | | | | | | | | | | | | | | | |
| ভোট গ্রহন কেন্দ্রের ঠিকানা : | পঞ্চসায়র শিশু নিকেতন (নিউ বিল্ডিং), রুম-4, সি/১৭, পঞ্চসায়র | | | | | | | | | | | | | | | | | | | | |
| 4. নির্বাচকের সংখ্যা : | | | | | | | | | | | | | | | | | | | | | |
| প্রথম ক্রমিক নং | শেষ ক্রমিক নং | মোট সংখ্যা | | | | | | | | | | | | | | | | | | | |
| | | পুরুষ | মহিলা | তৃতীয় লিঙ্গ | মোট | | | | | | | | | | | | | | | | |
| 1 | 486 | 234 | 250 | 0 | 484 | | | | | | | | | | | | | | | | |

নির্বাচক নিবন্ধন আধিকারিকের স্বাক্ষর

Nazri Naksha

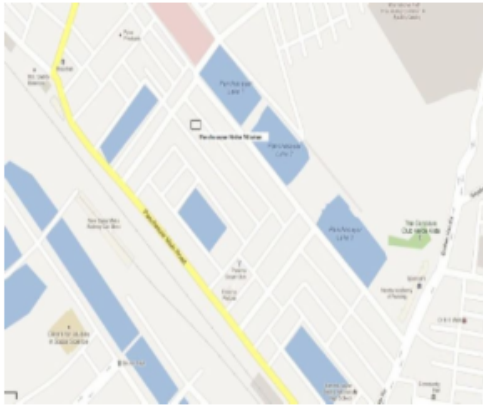

Google Map View



Polling Station Building Front View



Polling Station Front View



Cad View

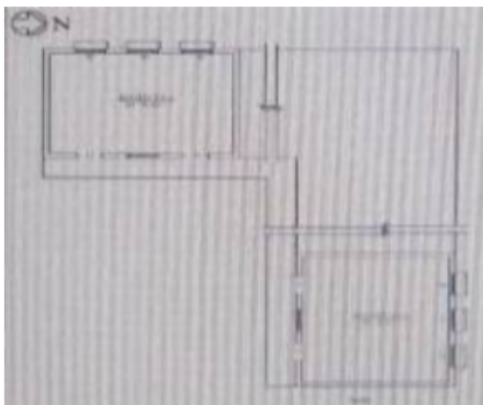

Key MAP View





| | | | | | | | | | | | |
|----|------------------|---|------------|----|------------------|--|------------|----|------------------|--|------------|
| 1 | WB/20/139/681275 | নাম : শুভ্রা ভট্টাচার্য স্বামীর নাম: প্রতীপ কুমার ভট্টাচার্য বাড়ির নং : n0421 বয়স : 83 লিঙ্গ : মহিলা | ফটো উপলব্ধ | 2 | SCG3024692 | নাম : দেবোমিতা চক্রবর্তী পিতার নাম: বিষ্ণু রঞ্জন চক্রবর্তী বাড়ির নং : n0546 বয়স : 26 লিঙ্গ : মহিলা | ফটো উপলব্ধ | 3 | FKH2532901 | নাম : অপরেশ দাস পিতার নাম: কালিপদ দাস বাড়ির নং : n0550 বয়স : 66 লিঙ্গ : পুরুষ | ফটো উপলব্ধ |
| 4 | ZZC2646347 | নাম : ইভা দাস স্বামীর নাম: অপরেশ দাস বাড়ির নং : n0551 বয়স : 66 লিঙ্গ : মহিলা | ফটো উপলব্ধ | 5 | UWX1084284 | নাম : সুকন্যা দাস পিতার নাম: অপরেশ দাস বাড়ির নং : n0552 বয়স : 35 লিঙ্গ : মহিলা | ফটো উপলব্ধ | 6 | SCG2997021 | নাম : সম্পূর্ণা দাস পিতার নাম: অপরেশ দাস বাড়ির নং : n0544 বয়স : 26 লিঙ্গ : মহিলা | ফটো উপলব্ধ |
| 7 | SCG3002433 | নাম : অনুপা দে পিতার নাম: অর্ঘ্য দে বাড়ির নং : n0540 বয়স : 27 লিঙ্গ : মহিলা | ফটো উপলব্ধ | 8 | SCG3009644 | নাম : সায়ন্তন গাঙ্গুলি পিতার নাম: শান্তিময় গাঙ্গুলি বাড়ির নং : n0548 বয়স : 30 লিঙ্গ : পুরুষ | ফটো উপলব্ধ | 9 | WB/23/146/264135 | নাম : সুদীপ্ত কুমার ঘোষ পিতার নাম: শিশির কুমার ঘোষ বাড়ির নং : n0433 বয়স : 87 লিঙ্গ : পুরুষ | ফটো উপলব্ধ |
| 10 | DWK5000096 | নাম : নুপুর ঘোষ স্বামীর নাম: সুদীপ্ত কুমার ঘোষ বাড়ির নং : n0434 বয়স : 74 লিঙ্গ : মহিলা | ফটো উপলব্ধ | 11 | WB/23/146/264136 | নাম : সাত্ত্বিক ঘোষ পিতার নাম: সুদীপ্ত ঘোষ বাড়ির নং : n0432 বয়স : 52 লিঙ্গ : পুরুষ | ফটো উপলব্ধ | 12 | MFN2821403 | নাম : সঞ্জীনা হালদার স্বামীর নাম: হারু হালদার বাড়ির নং : n0307 বয়স : 49 লিঙ্গ : মহিলা | ফটো উপলব্ধ |
| 13 | SCG3278207 | নাম : পায়েল মিত্র পিতার নাম: প্রবীর মিত্র বাড়ির নং : n2070 বয়স : 24 লিঙ্গ : মহিলা | ফটো উপলব্ধ | 14 | SCG3003936 | নাম : অগ্নীশ্বর মুখার্জী মায়ের নাম: অপর্ণা মুখার্জী বাড়ির নং : n0549 বয়স : 27 লিঙ্গ : পুরুষ | ফটো উপলব্ধ | 15 | MYC2471803 | নাম : লক্ষী প্রকাশ স্বামীর নাম: নিশান্ত প্রকাশ বাড়ির নং : n0535 বয়স : 53 লিঙ্গ : মহিলা | ফটো উপলব্ধ |
| 16 | WB/23/152/576352 | নাম : পিণাকী পাইন পিতার নাম: পিজুয পাইন বাড়ির নং : n0541 বয়স : 53 লিঙ্গ : পুরুষ | ফটো উপলব্ধ | 17 | TBI1089086 | নাম : শান্তা রায় স্বামীর নাম: প্রলয় দে সরকার বাড়ির নং : n0539 বয়স : 34 লিঙ্গ : মহিলা | ফটো উপলব্ধ | 18 | SCG2930709 | নাম : অর্পিতা সেন স্বামীর নাম: সুব্রত সেন বাড়ির নং : n0524 বয়স : 48 লিঙ্গ : মহিলা | ফটো উপলব্ধ |
| 19 | SCG3006152 | নাম : সুকন্যা সেনগুপ্ত পিতার নাম: সুশান্ত সেনগুপ্ত বাড়ির নং : n0545 বয়স : 29 লিঙ্গ : মহিলা | ফটো উপলব্ধ | 20 | LMW2137818 | নাম : সুদীপ্তা দাস মায়ের নাম: কুম্ভা দাস বাড়ির নং : 2 বয়স : 48 লিঙ্গ : মহিলা | ফটো উপলব্ধ | 21 | SCG2859882 | নাম : প্রিয়ঙ্কুশ মিত্র পিতার নাম: পরিতোষ মিত্র বাড়ির নং : 2/62 বয়স : 29 লিঙ্গ : পুরুষ | ফটো উপলব্ধ |
| 22 | SCG2859981 | নাম : রাজর্ষি বিষ্ণু সেনগুপ্ত পিতার নাম: রাজা সেনগুপ্ত বাড়ির নং : 3/12 বয়স : 28 লিঙ্গ : পুরুষ | ফটো উপলব্ধ | 23 | LMW5036561 | নাম : প্রজ্ঞাপারমিতা দত্ত মুখোপাধ্যায় পিতার নাম: অরুণ কুমার মুখার্জী বাড়ির নং : ওয়াই-6 বয়স : 55 লিঙ্গ : মহিলা | ফটো উপলব্ধ | 24 | UWK0081281 | নাম : দেবানীষ সরকার পিতার নাম: সুকলাল সরকার বাড়ির নং : 6সী/293 বয়স : 31 লিঙ্গ : পুরুষ | ফটো উপলব্ধ |
| 25 | SCG3551207 | নাম : প্রতিভা রায় অন্যান্য: অরুণকুমার রায় বাড়ির নং : জেড/15 বয়স : 79 লিঙ্গ : মহিলা | ফটো উপলব্ধ | 26 | SCG3447182 | নাম : প্রিয়ন্তী রায় মায়ের নাম: বিটু রায় বাড়ির নং : 0102 বয়স : 34 লিঙ্গ : মহিলা | ফটো উপলব্ধ | 27 | LXQ0157776 | নাম : পম্পা ভট্টাচার্য স্বামীর নাম: তাপস ভট্টাচার্য বাড়ির নং : 129 শ্রাচী দক্ষিণ 2বি বয়স : 62 লিঙ্গ : মহিলা | ফটো উপলব্ধ |
| 28 | WB/20/139/336204 | নাম : রবীন্দ্র নাথ ভৌমিক পিতার নাম: জীতেন্দ্র নাথ ভৌমিক বাড়ির নং : B-14 বয়স : 87 লিঙ্গ : পুরুষ | ফটো উপলব্ধ | 29 | SCG2133866 | নাম : রবীন ভৌমিক পিতার নাম: রবীন্দ্র নাথ ভৌমিক বাড়ির নং : B-14 বয়স : 67 লিঙ্গ : পুরুষ | ফটো উপলব্ধ | 30 | SCG3202454 | নাম : বর্ণালী ভৌমিক স্বামীর নাম: রবীন ভৌমিক বাড়ির নং : B-14 বয়স : 56 লিঙ্গ : মহিলা | ফটো উপলব্ধ |

| | | | | | | | | |
|---|------------|------------|--|------------------|------------|--|------------------|------------|
| #2 31 নাম : নীলাদ্রি ভৌমিক পিতার নাম: রথীন ভৌমিক বাড়ির নং : B-14 বয়স : 33 লিঙ্গ : পুরুষ | SCG2133775 | ফটো উপলব্ধ | 32 নাম : শোভা মণ্ডল স্বামীর নাম: প্রদোৎ কুমার মণ্ডল বাড়ির নং : বি/23 বয়স : 82 লিঙ্গ : মহিলা | LMW2098242 | ফটো উপলব্ধ | 33 নাম : অনিন্দ্য মিত্র পিতার নাম: অশোক মিত্র বাড়ির নং : বী-ডবলিউ,9 বয়স : 62 লিঙ্গ : পুরুষ | SCG3278686 | ফটো উপলব্ধ |
| 34 নাম : মিলি মিত্র পিতার নাম: শ্যামা প্রসাদ কসরকার বাড়ির নং : বী-ডবলিউ,9 বয়স : 56 লিঙ্গ : মহিলা | SCG3277647 | ফটো উপলব্ধ | 35 নাম : আরিত্র মিত্র পিতার নাম: অনিন্দ্য মিত্র বাড়ির নং : বী-ডবলিউ,9 বয়স : 26 লিঙ্গ : পুরুষ | SCG3277712 | ফটো উপলব্ধ | 36 নাম : রঞ্জাবতী দত্ত পিতার নাম: গৌতম দত্ত বাড়ির নং : C-26 বয়স : 33 লিঙ্গ : মহিলা | SCG2133791 | ফটো উপলব্ধ |
| 37 নাম : সুজয় ঘোষ পিতার নাম: সত্য নারায়ন ঘোষ বাড়ির নং : C27 বয়স : 58 লিঙ্গ : পুরুষ | SCG2259638 | ফটো উপলব্ধ | 38 নাম : সম্পূর্ণা ঘোষ পিতার নাম: সুজয় ঘোষ বাড়ির নং : C27 বয়স : 32 লিঙ্গ : মহিলা | SCG2383107 | ফটো উপলব্ধ | 39 নাম : তমালী ঘোষ স্বামীর নাম: সুজয় ঘোষ বাড়ির নং : C-27 বয়স : 58 লিঙ্গ : মহিলা | SCG2259646 | ফটো উপলব্ধ |
| 40 নাম : তির্না চ্যাটার্জী মায়ের নাম: সেবন্তী চ্যাটার্জী বাড়ির নং : সী-33 বয়স : 27 লিঙ্গ : মহিলা | SCG3279072 | ফটো উপলব্ধ | 41 নাম : শান্তনু পাল মায়ের নাম: ছবি পাল বাড়ির নং : ভী 2 বয়স : 53 লিঙ্গ : পুরুষ | BCQ1244912 | ফটো উপলব্ধ | 42 নাম : অনর্ঘ পাল পিতার নাম: শান্তনু পাল বাড়ির নং : জিৎ লেক ডিউ, ফ্ল্যাট বি7 বয়স : 20 লিঙ্গ : পুরুষ | SCG3636875 | ফটো উপলব্ধ |
| 43 নাম : তমালী চ্যাটার্জী স্বামীর নাম: সোমদেব চ্যাটার্জী বাড়ির নং : D-10 বয়স : 46 লিঙ্গ : মহিলা | SCG2568640 | ফটো উপলব্ধ | 44 নাম : দীপক মল্লিক পিতার নাম: ধ্রুব রঞ্জন মল্লিক বাড়ির নং : এইচ-2 বয়স : 69 লিঙ্গ : পুরুষ | ZYR2759942 | ফটো উপলব্ধ | 45 নাম : বেথে রানি ভদ্র স্বামীর নাম: হরেকিশোর মন্ডল বাড়ির নং : আঙ্গি-28 বয়স : 55 লিঙ্গ : মহিলা | SCG3062221 | ফটো উপলব্ধ |
| 46 নাম : বীমান সরকার পিতার নাম: হরিপদ সরকার বাড়ির নং : J-6 বয়স : 45 লিঙ্গ : পুরুষ | SCG2331643 | ফটো উপলব্ধ | 47 নাম : গৌর ধর পিতার নাম: বিজয় ধর বাড়ির নং : ও-20 বয়স : 55 লিঙ্গ : পুরুষ | HVD0089128 | ফটো উপলব্ধ | 48 নাম : পম্পা সরকার স্বামীর নাম: বীমান সরকার বাড়ির নং : J-6 বয়স : 43 লিঙ্গ : মহিলা | LMW4235420 | ফটো উপলব্ধ |
| 49 নাম : ইন্দ্রজিৎ ধর পিতার নাম: গৌর ধর বাড়ির নং : ও-20 বয়স : 26 লিঙ্গ : পুরুষ | AMT1459965 | ফটো উপলব্ধ | 50 নাম : ডলি ধর পিতার নাম: গৌর ধর বাড়ির নং : ও-2 বয়স : 23 লিঙ্গ : মহিলা | AMT1677145 | ফটো উপলব্ধ | 51 নাম : উষশী বসু পিতার নাম: তীর্থংকর বোস বাড়ির নং : জে-15 বয়স : 23 লিঙ্গ : মহিলা | SCG3446879 | ফটো উপলব্ধ |
| 52 নাম : মধুপর্ণা দাশচৌধুরী স্বামীর নাম: অন্বব কুমার দাশচৌধুরী বাড়ির নং : M-20 বয়স : 42 লিঙ্গ : মহিলা | LXO2337806 | ফটো উপলব্ধ | 53 নাম : রাজেশ মহালদার পিতার নাম: খগেন্দ্র চন্দ্র মহালদার বাড়ির নং : M-21 বয়স : 46 লিঙ্গ : পুরুষ | LMW3862687 | ফটো উপলব্ধ | 54 নাম : বিশ্বজিৎ সাহা পিতার নাম: বিকাশ সাহা বাড়ির নং : এন00 বয়স : 32 লিঙ্গ : পুরুষ | SCG3080769 | ফটো উপলব্ধ |
| 55 নাম : পরমেশ পাইক পিতার নাম: হিমাংগ পাইক বাড়ির নং : N-6 বয়স : 34 লিঙ্গ : পুরুষ | SCG2133825 | ফটো উপলব্ধ | 56 নাম : অনির্বান মজুমদার পিতার নাম: অনিন্দ্য মজুমদার বাড়ির নং : এন0101 বয়স : 26 লিঙ্গ : পুরুষ | SCG3414828 | ফটো উপলব্ধ | 57 নাম : দেবশীষ রায় পিতার নাম: দিলীপকুমার রায় বাড়ির নং : O/4 বয়স : 52 লিঙ্গ : পুরুষ | WB/18/108/396321 | ফটো উপলব্ধ |
| 58 নাম : সুইটি রায় স্বামীর নাম: দিবানীষ রায় বাড়ির নং : O/4 বয়স : 49 লিঙ্গ : মহিলা | LMW1959733 | ফটো উপলব্ধ | 59 নাম : সঞ্জয়কুমার ঘোষ পিতার নাম: সন্তোষ ঘোষ বাড়ির নং : O/6 বয়স : 56 লিঙ্গ : পুরুষ | WB/18/108/396318 | ফটো উপলব্ধ | 60 নাম : জয়ন্তী ঘোষ স্বামীর নাম: সঞ্জয় কুমার ঘোষ বাড়ির নং : O/6 বয়স : 51 লিঙ্গ : মহিলা | LMW2212587 | ফটো উপলব্ধ |



| | | | | | | | | | | | |
|----|------------------|--|------------|----|------------------|---|------------|----|------------------|--|------------|
| 61 | SCG3437548 | নাম : জয়দীপ ঘোষ পিতার নাম: সনঞ্জয় ঘোষ বাড়ির নং : ও/6 বয়স : 25 লিঙ্গ : পুরুষ | ফটো উপলব্ধ | 62 | SCG1664986 | নাম : যুধাজিৎ ভট্টাচার্য্য পিতার নাম: বাদল ভট্টাচার্য্য বাড়ির নং : ও-13 বয়স : 36 লিঙ্গ : পুরুষ | ফটো উপলব্ধ | 63 | SCG3277654 | নাম : চন্দ্রানী সাহা পিতার নাম: সুজীত কুমার সাহা বাড়ির নং : ও/17 বয়স : 25 লিঙ্গ : মহিলা | ফটো উপলব্ধ |
| 64 | LMW1307297 | নাম : দীপিকা দাস স্বামীর নাম: তিমির বরন দাস বাড়ির নং : P/1 বয়স : 88 লিঙ্গ : মহিলা | ফটো উপলব্ধ | 65 | GDD2865517 | নাম : সীমায়ন পতি পিতার নাম: বিকাশ পতি বাড়ির নং : পী-3 বয়স : 40 লিঙ্গ : পুরুষ | ফটো উপলব্ধ | 66 | WB/18/108/396501 | নাম : গীতা ঘোষ অন্যান্য: তপন ঘোষ বাড়ির নং : P/4 বয়স : 82 লিঙ্গ : মহিলা | ফটো উপলব্ধ |
| 67 | SCG3144524 | নাম : পার্থ ঘোষদস্তিদার পিতার নাম: তপন কুমার ঘোষ বাড়ির নং : P/4 বয়স : 61 লিঙ্গ : পুরুষ | ফটো উপলব্ধ | 68 | WB/18/108/396503 | নাম : পুলক ঘোষদস্তিদার পিতার নাম: তপন ঘোষদস্তিদার বাড়ির নং : P/4 বয়স : 51 লিঙ্গ : পুরুষ | ফটো উপলব্ধ | 69 | SCG2499051 | নাম : গোপা বর্ধন স্বামীর নাম: সৈকত বর্ধন বাড়ির নং : P-6 বয়স : 49 লিঙ্গ : মহিলা | ফটো উপলব্ধ |
| 70 | WB/18/108/396358 | নাম : ভারতী বর্ধন স্বামীর নাম: প্রহ্লাদ বর্ধন বাড়ির নং : P/6 বয়স : 74 লিঙ্গ : মহিলা | ফটো উপলব্ধ | 71 | LMW1902618 | নাম : সৈকত বর্ধন পিতার নাম: প্রহ্লাদ চন্দ্র বর্ধন বাড়ির নং : P/6 বয়স : 48 লিঙ্গ : পুরুষ | ফটো উপলব্ধ | 72 | KNH0799007 | নাম : শীলা দে সরকার স্বামীর নাম: প্রনব কুমার দে সরকার বাড়ির নং : P-8 বয়স : 67 লিঙ্গ : মহিলা | ফটো উপলব্ধ |
| 73 | WB/18/108/396198 | নাম : প্রনব কুমার দে সরকার পিতার নাম: সন্তোষ কুমার দে সরকার বাড়ির নং : P-8 বয়স : 71 লিঙ্গ : পুরুষ | ফটো উপলব্ধ | 74 | SCG1935345 | নাম : প্রলয় দে সরকার পিতার নাম: প্রনব কুমার দে সরকার বাড়ির নং : P-8 বয়স : 37 লিঙ্গ : পুরুষ | ফটো উপলব্ধ | 75 | LMW2133577 | নাম : উৎসব গাঙ্গুলি পিতার নাম: কান্তিভূষণ গঙ্গোপাধ্যায় বাড়ির নং : P/9 বয়স : 43 লিঙ্গ : পুরুষ | ফটো উপলব্ধ |
| 76 | SCG3652633 | নাম : সোমাস্রী গাঙ্গুলি স্বামীর নাম: উৎসব গাঙ্গুলি বাড়ির নং : পি 9 বয়স : 40 লিঙ্গ : মহিলা | ফটো উপলব্ধ | 77 | SCG3277761 | নাম : কল্যাণ মুখার্জী পিতার নাম: অমিয় মুখার্জী বাড়ির নং : পী-10 বয়স : 62 লিঙ্গ : পুরুষ | ফটো উপলব্ধ | 78 | GGC2093367 | নাম : শ্যামলী রায় স্বামীর নাম: বিশ্বনাথ রায় বাড়ির নং : P/10 বয়স : 72 লিঙ্গ : মহিলা | ফটো উপলব্ধ |
| 79 | GGC2092013 | নাম : অনিবার্ণ রায় পিতার নাম: বিশ্বনাথ রায় বাড়ির নং : P/10 বয়স : 48 লিঙ্গ : পুরুষ | ফটো উপলব্ধ | 80 | LMW4611778 | নাম : শুভজিৎ রায় পিতার নাম: বিশ্বনাথ রায় বাড়ির নং : P/10 বয়স : 42 লিঙ্গ : পুরুষ | ফটো উপলব্ধ | 81 | SCG1885375 | নাম : সধরী মজুমদার পিতার নাম: বরেন্দ্র নাথ মজুমদার বাড়ির নং : P-11 বয়স : 36 লিঙ্গ : মহিলা | ফটো উপলব্ধ |
| 82 | LMW4975256 | নাম : বরেন্দ্র নাথ মজুমদার পিতার নাম: সূধনা কুমার মজুমদার বাড়ির নং : P/11 বয়স : 73 লিঙ্গ : পুরুষ | ফটো উপলব্ধ | 83 | LMW4975249 | নাম : উষষী মজুমদার স্বামীর নাম: বরেন্দ্র নাথ মজুমদার বাড়ির নং : P/11 বয়স : 67 লিঙ্গ : মহিলা | ফটো উপলব্ধ | 84 | LMW4975231 | নাম : রাতুল মজুমদার পিতার নাম: বরেন্দ্র নাথ মজুমদার বাড়ির নং : P/11 বয়স : 42 লিঙ্গ : পুরুষ | ফটো উপলব্ধ |
| 85 | LMW2130573 | নাম : অমিতা ব্যানার্জী স্বামীর নাম: পরিমল ব্যানার্জী বাড়ির নং : P/12 বয়স : 86 লিঙ্গ : মহিলা | ফটো উপলব্ধ | 86 | SCG1665074 | নাম : অলোক চৌধুরী পিতার নাম: সুবীর চন্দ্র চৌধুরী বাড়ির নং : P/12 বয়স : 55 লিঙ্গ : পুরুষ | ফটো উপলব্ধ | 87 | WB/18/108/396215 | নাম : সোমা দে অন্যান্য: শিশিররঞ্জন দে বাড়ির নং : P/12 বয়স : 54 লিঙ্গ : মহিলা | ফটো উপলব্ধ |
| 88 | LMW1630029 | নাম : মিনতি কর স্বামীর নাম: অসীম কর বাড়ির নং : P/13 বয়স : 80 লিঙ্গ : মহিলা | ফটো উপলব্ধ | 89 | LMW1630045 | নাম : রুপা কর স্বামীর নাম: অজয় কর বাড়ির নং : P/13 বয়স : 50 লিঙ্গ : মহিলা | ফটো উপলব্ধ | 90 | LMW3863503 | নাম : বিক্রমিক কর পিতার নাম: অসীম কর বাড়ির নং : P/13 বয়স : 43 লিঙ্গ : মহিলা | ফটো উপলব্ধ |

| | | | | | | | | | | | |
|-----|------------------|---|------------|--------|------------------|---|------------|-----|------------------|---|------------|
| 91 | ZPT1468958 | নাম : হৈমন্তী ঘোষাল পিতার নাম : শম্ভুনাথ ঘোষাল বাড়ির নং : ই-816 উপোহর কমপ্লেক্স 2052 বয়স : 31 লিঙ্গ : মহিলা | ফটো উপলব্ধ | 92 | LMW5036637 | নাম : গোপা মুন্সী স্বামীর নাম : নিভৃত মুন্সী বাড়ির নং : P/15 বয়স : 73 লিঙ্গ : মহিলা | ফটো উপলব্ধ | 93 | WB/23/152/243104 | নাম : মাধব চন্দ্র দাস পিতার নাম : অনুকূল দাস বাড়ির নং : P-19 বয়স : 75 লিঙ্গ : পুরুষ | ফটো উপলব্ধ |
| 94 | WB/23/152/243366 | নাম : পূর্ণিমা দাস স্বামীর নাম : মাধব চন্দ্র দাস বাড়ির নং : P-19 বয়স : 67 লিঙ্গ : মহিলা | ফটো উপলব্ধ | 95 | SYR2111755 | নাম : সৌরিত দাস পিতার নাম : মাধব চন্দ্র দাস বাড়ির নং : P-19 বয়স : 38 লিঙ্গ : পুরুষ | ফটো উপলব্ধ | 96 | LMW1307511 | নাম : তপন কুমার দাস পিতার নাম : পরেশ চন্দ্র দাস বাড়ির নং : P/21 বয়স : 77 লিঙ্গ : পুরুষ | ফটো উপলব্ধ |
| 97 | LMW1307545 | নাম : মীরা দাস স্বামীর নাম : তপন কুমার দাস বাড়ির নং : P/21 বয়স : 75 লিঙ্গ : মহিলা | ফটো উপলব্ধ | 98 | SCG3525177 | নাম : অরচনা মজুমদার স্বামীর নাম : অরবিন্দ মজুমদার বাড়ির নং : P-22 বয়স : 76 লিঙ্গ : মহিলা | ফটো উপলব্ধ | 99 | SCG3525623 | নাম : সৌরব মজুমদার পিতার নাম : অরবিন্দ মজুমদার বাড়ির নং : P-22 বয়স : 50 লিঙ্গ : পুরুষ | ফটো উপলব্ধ |
| 100 | RDH1956598 | নাম : বর্ণমালা রায় পিতার নাম : হরিপদ রায় বাড়ির নং : P-22 বয়স : 47 লিঙ্গ : মহিলা | ফটো উপলব্ধ | 101 | WB/18/108/396070 | নাম : দিলীপকুমার বসু পিতার নাম : রামলাল বসু বাড়ির নং : P/23 বয়স : 88 লিঙ্গ : পুরুষ | ফটো উপলব্ধ | 102 | WB/18/108/396109 | নাম : কৃষ্ণা বসু অন্যান্য : দিলীপ বসু বাড়ির নং : P/23 বয়স : 77 লিঙ্গ : মহিলা | ফটো উপলব্ধ |
| 103 | SCG3484599 | নাম : স্নেহশিখা নাথ মায়ের নাম : জয়শ্রী নাথ বাড়ির নং : পী24 বয়স : 24 লিঙ্গ : পুরুষ | ফটো উপলব্ধ | 104 | LMW2134179 | নাম : সুখেন্দু নাথ পিতার নাম : মধুসূদন বাড়ির নং : P/24 বয়স : 48 লিঙ্গ : পুরুষ | ফটো উপলব্ধ | 105 | LMW4612016 | নাম : সুব্রত নাথ পিতার নাম : মধুসূদন নাথ বাড়ির নং : P/24 বয়স : 54 লিঙ্গ : পুরুষ | ফটো উপলব্ধ |
| 106 | LMW2096683 | নাম : শান্তি কুণ্ডু স্বামীর নাম : দিলীপ কুমার কুণ্ডু বাড়ির নং : P/26 বয়স : 77 লিঙ্গ : মহিলা | ফটো উপলব্ধ | 107 | SCG3557675 | নাম : দেবাশিস পাল্টৌধরী অন্যান্য : অপিতা জানা বাড়ির নং : পী27 বয়স : 46 লিঙ্গ : পুরুষ | ফটো উপলব্ধ | 108 | LMW4612743 | নাম : রাজীব দত্ত পিতার নাম : শীতল চন্দ্র দত্ত বাড়ির নং : P/29 বয়স : 56 লিঙ্গ : পুরুষ | ফটো উপলব্ধ |
| 109 | LMW0729699 | নাম : নির্জর গুহ পিতার নাম : কামাক্ষা পদ গুহ বাড়ির নং : P-30 বয়স : 59 লিঙ্গ : পুরুষ | ফটো উপলব্ধ | 110 | SCG3568011 | নাম : দেবাংশু গুহ পিতার নাম : নির্জর গুহ বাড়ির নং : পী-30 বয়স : 22 লিঙ্গ : পুরুষ | ফটো উপলব্ধ | 111 | LMW0729707 | নাম : সূচন্দ্রা গুহ স্বামীর নাম : নির্জর গুহ বাড়ির নং : P/30 বয়স : 53 লিঙ্গ : মহিলা | ফটো উপলব্ধ |
| 112 | SCG2578433 | নাম : শুভশ্রী সেনগুপ্ত দাস স্বামীর নাম : পুরঞ্জয় দাস বাড়ির নং : P-35 বয়স : 48 লিঙ্গ : মহিলা | ফটো উপলব্ধ | 113 | WB/23/150/102317 | নাম : সঞ্জয় কুমার দাশ পিতার নাম : শক্তি পদ দাশ বাড়ির নং : P/35 বয়স : 60 লিঙ্গ : পুরুষ | ফটো উপলব্ধ | 114 | WB/23/150/102318 | নাম : পুরঞ্জয় দাশ পিতার নাম : শক্তি পদ দাশ বাড়ির নং : P/35 বয়স : 58 লিঙ্গ : পুরুষ | ফটো উপলব্ধ |
| 115 | LFB3069044 | নাম : শীলা দাশ স্বামীর নাম : সঞ্জয় কুমার দাশ বাড়ির নং : P/35 বয়স : 56 লিঙ্গ : মহিলা | ফটো উপলব্ধ | 116 | SCG1885367 | নাম : বিপ্লব বনিক পিতার নাম : বিশ্বনাথ বনিক বাড়ির নং : P-37 বয়স : 33 লিঙ্গ : পুরুষ | ফটো উপলব্ধ | 117 | SCG2859809 | নাম : তীর্থঙ্কর সরকার পিতার নাম : তাপস সরকার বাড়ির নং : P-37 বয়স : 29 লিঙ্গ : পুরুষ | ফটো উপলব্ধ |
| 118 | LMW4611828 | নাম : বিশ্বনাথ বনিক পিতার নাম : কৃষ্ণদাস বনিক বাড়ির নং : P/37 বয়স : 68 লিঙ্গ : পুরুষ | ফটো উপলব্ধ | #2 119 | SCG3772498 | নাম : তৃপ্তি সরকার স্বামীর নাম : তাপস সরকার বাড়ির নং : P/37 বয়স : 59 লিঙ্গ : মহিলা | ফটো উপলব্ধ | 120 | LMW1912393 | নাম : প্রীতি বণিক স্বামীর নাম : বিশ্বনাথ বণিক বাড়ির নং : P/37 বয়স : 59 লিঙ্গ : মহিলা | ফটো উপলব্ধ |



| | | | | | |
|--|--------------------------|--|--------------------------|--|--------------------------------|
| 121 নাম : শান্তনু চ্যাটার্জী পিতার নাম : সত্যশ্বর চ্যাটার্জী বাড়ির নং : পি-38 বয়স : 71 লিঙ্গ : পুরুষ | LMW3862547 ফটো উপলব্ধ | 122 নাম : শম্পা চ্যাটার্জী স্বামীর নাম : শান্তনু চ্যাটার্জী বাড়ির নং : পি-38 বয়স : 69 লিঙ্গ : মহিলা | LMW3862554 ফটো উপলব্ধ | 123 নাম : সঞ্জীবা চ্যাটার্জী পিতার নাম : শান্তনু চ্যাটার্জী বাড়ির নং : P/38 বয়স : 39 লিঙ্গ : পুরুষ | LMW4975173 ফটো উপলব্ধ |
| 124 নাম : পৌতম বিশ্বাস পিতার নাম : শচীন্দ্রকুমার বিশ্বাস বাড়ির নং : পি 39 বয়স : 68 লিঙ্গ : পুরুষ | SCG3640240 ফটো উপলব্ধ | 125 নাম : তনিমা বিশ্বাস অন্যান্য: পৌতম বিশ্বাস বাড়ির নং : ডব্লিউ/ও গৌতম বিশ্বাস পি 39 বয়স : 62 লিঙ্গ : মহিলা | SCG3640232 ফটো উপলব্ধ | 126 নাম : পীযুষ কুমার চট্টোপাধ্যায় পিতার নাম : প্রনব কুমার চট্টোপাধ্যায় বাড়ির নং : P/39 বয়স : 62 লিঙ্গ : পুরুষ | WB/18/108/054786 ফটো উপলব্ধ |
| 127 নাম : পুষ্পক চ্যাটার্জী পিতার নাম : পীযুষ চ্যাটার্জী বাড়ির নং : 2052 বয়স : 21 লিঙ্গ : পুরুষ | SCG3641610 ফটো উপলব্ধ | 128 নাম : এডগার গোমস পিতার নাম : জেমস এডগার বাড়ির নং : P/39 বয়স : 68 লিঙ্গ : পুরুষ | LMW4612750 ফটো উপলব্ধ | 129 নাম : শর্মিলা গোমস স্বামীর নাম : এডগার গোমস বাড়ির নং : P/39 বয়স : 60 লিঙ্গ : মহিলা | LMW4612768 ফটো উপলব্ধ |
| 130 নাম : চন্দ্রমা আইচ পিতার নাম : দেবশিষ আইচ বাড়ির নং : পি-40 বয়স : 22 লিঙ্গ : মহিলা | SCG3580347 ফটো উপলব্ধ | 131 নাম : দিপালী আইচ স্বামীর নাম : অনিলকুমার আইচ বাড়ির নং : P/40 বয়স : 79 লিঙ্গ : মহিলা | LMW4613451 ফটো উপলব্ধ | 132 নাম : রুপা আইচ স্বামীর নাম : দেবশিষ আইচ বাড়ির নং : P/40 বয়স : 52 লিঙ্গ : মহিলা | LMW4613469 ফটো উপলব্ধ |
| 133 নাম : সঞ্চয়িতা পাল স্বামীর নাম : প্রদীপ কুমার পাল বাড়ির নং : PL-Q-10 বয়স : 46 লিঙ্গ : মহিলা | ISC2920742 ফটো উপলব্ধ | 134 নাম : সৌমিতা ভঞ্জচৌধুরী স্বামীর নাম : রজত কান্তি ভঞ্জচৌধুরী বাড়ির নং : Q/1 বয়স : 50 লিঙ্গ : মহিলা | LMW4239166 ফটো উপলব্ধ | 135 নাম : রজত কান্তি ভঞ্জ চৌধুরী পিতার নাম : তমাল কান্তি ভঞ্জ চৌধুরী বাড়ির নং : Q/1 বয়স : 52 লিঙ্গ : পুরুষ | LMW0728618 ফটো উপলব্ধ |
| 136 নাম : রনদা প্রসাদ দাস পিতার নাম : রাজেন্দ্র নাথ দাস বাড়ির নং : Q/2 বয়স : 56 লিঙ্গ : পুরুষ | LMW4611760 ফটো উপলব্ধ | 137 নাম : রনদা দাস স্বামীর নাম : রনদা প্রসাদ দাস বাড়ির নং : Q/2 বয়স : 44 লিঙ্গ : মহিলা | LMW4611752 ফটো উপলব্ধ | 138 নাম : সমর ঘোষ পিতার নাম : সত্যীশ চন্দ্র ঘোষ বাড়ির নং : Q/2 বয়স : 74 লিঙ্গ : পুরুষ | LMW4611745 ফটো উপলব্ধ |
| 139 নাম : অভিক দাস পিতার নাম : মুকুল কুমার দাস বাড়ির নং : কা6 বয়স : 48 লিঙ্গ : পুরুষ | LXQ1016757 ফটো উপলব্ধ | 140 নাম : সোমা দাস স্বামীর নাম : অভিক দাস বাড়ির নং : Q-6 বয়স : 40 লিঙ্গ : মহিলা | KNH2835940 ফটো উপলব্ধ | 141 নাম : দেবীঘা তালুকদার পিতার নাম : সন্দীপ তালুকদার বাড়ির নং : কিউ-7 বয়স : 25 লিঙ্গ : পুরুষ | SCG3414497 ফটো উপলব্ধ |
| 142 নাম : সন্দীপ তালুকদার পিতার নাম : পরিমল চন্দ্র তালুকদার বাড়ির নং : Q/7 বয়স : 54 লিঙ্গ : পুরুষ | LMW1308865 ফটো উপলব্ধ | 143 নাম : অভিষেক বসু পিতার নাম : প্রদীপ কুমার বসু বাড়ির নং : Q/11 বয়স : 38 লিঙ্গ : পুরুষ | LMW4975371 ফটো উপলব্ধ | 144 নাম : তাপসী সেনগুপ্ত স্বামীর নাম : সাধন সেনগুপ্ত বাড়ির নং : কিউ-14 বয়স : 81 লিঙ্গ : মহিলা | SCG3414521 ফটো উপলব্ধ |
| 145 নাম : অনিন্দ্যা কুণ্ডু পিতার নাম : বিশ্বনাথ কুণ্ডু বাড়ির নং : কিউ - 16 বয়স : 55 লিঙ্গ : পুরুষ | SCG3590635 ফটো উপলব্ধ | 146 নাম : সুরূপা কুণ্ডু স্বামীর নাম : অনিন্দ্যা কুণ্ডু বাড়ির নং : কিউ-16 বয়স : 49 লিঙ্গ : মহিলা | SCG3278827 ফটো উপলব্ধ | 147 নাম : অদ্রিকা কুণ্ডু পিতার নাম : অনিন্দ্যা কুণ্ডু বাড়ির নং : কিউ-16 বয়স : 24 লিঙ্গ : মহিলা | SCG3280898 ফটো উপলব্ধ |
| 148 নাম : কৌস্তভ দাস পিতার নাম : কমল কুমার দাস বাড়ির নং : Q/16 বয়স : 52 লিঙ্গ : পুরুষ | LMW1630011 ফটো উপলব্ধ | 149 নাম : বিশ্বনাথ কুণ্ডু পিতার নাম : ভোলানাথ কুণ্ডু বাড়ির নং : কিউ - 16 বয়স : 86 লিঙ্গ : পুরুষ | SCG3597895 ফটো উপলব্ধ | 150 নাম : সৌম্যজিৎ দাস পিতার নাম : শঙ্কর প্রসাদ দাস বাড়ির নং : Q/17 বয়স : 37 লিঙ্গ : পুরুষ | LMW4975439 ফটো উপলব্ধ |

| | | | | | |
|--|--------------------------------|--|--------------------------------|--|--------------------------------|
| 151 নাম : অঙ্কিতা দাস পিতার নাম: অরুণ কুমার দাস বাড়ির নং : Q/17 বয়স : 37 লিঙ্গ : মহিলা | LMW4975447 ফটো উপলব্ধ | 152 নাম : পিংকি দে রায় স্বামীর নাম: সৌম্যদীপ রায় বাড়ির নং : কিউ/19 বয়স : 39 লিঙ্গ : মহিলা | HJK2339794 ফটো উপলব্ধ | 153 নাম : সৌম্যদীপ রায় পিতার নাম: মলয়েন্দ্রনাথ রায় বাড়ির নং : Q/19 বয়স : 39 লিঙ্গ : পুরুষ | LMW4975454 ফটো উপলব্ধ |
| 154 নাম : বিশ্বনাথ চন্দ্র পিতার নাম: সুকুমার চন্দ্র বাড়ির নং : R-1 বয়স : 60 লিঙ্গ : পুরুষ | SCG1885391 ফটো উপলব্ধ | 155 নাম : রত্না ঘোষ স্বামীর নাম: নারায়ণ চন্দ্র ঘোষ বাড়ির নং : R-1 বয়স : 74 লিঙ্গ : মহিলা | WB/12/077/276167 ফটো উপলব্ধ | 156 নাম : শিপ্রা ঘোষ পিতার নাম: ললিত কুমার ঘোষ বাড়ির নং : R/1 বয়স : 70 লিঙ্গ : মহিলা | LMW4612792 ফটো উপলব্ধ |
| 157 নাম : অর্পিতা জানা পিতার নাম: গনেশ জানা বাড়ির নং : পি27 বয়স : 42 লিঙ্গ : মহিলা | XHS1522598 ফটো উপলব্ধ | 158 নাম : অনিন্দিতা চক্রবর্তী স্বামীর নাম: রাজীব চক্রবর্তী বাড়ির নং : R-3 বয়স : 51 লিঙ্গ : মহিলা | SCG2499028 ফটো উপলব্ধ | 159 নাম : ঋতর্ষি চক্রবর্তী মায়ের নাম: অনিন্দিতা চক্রবর্তী বাড়ির নং : আর-3 বয়স : 22 লিঙ্গ : পুরুষ | SCG3565934 ফটো উপলব্ধ |
| 160 নাম : রাজীব চক্রবর্তী পিতার নাম: সুবীর চক্রবর্তী বাড়ির নং : R/3 বয়স : 58 লিঙ্গ : পুরুষ | LMW4613600 ফটো উপলব্ধ | 161 নাম : বুন মুখার্জী স্বামীর নাম: নিখিলেশ মুখার্জী বাড়ির নং : আর-7 বয়স : 77 লিঙ্গ : মহিলা | SCG3476439 ফটো উপলব্ধ | 162 নাম : কবিতা সরকার স্বামীর নাম: কমলেশ নারায়ন সরকার বাড়ির নং : R/10 বয়স : 82 লিঙ্গ : মহিলা | LMW4612818 ফটো উপলব্ধ |
| 163 নাম : কল্যান সরকার পিতার নাম: কমলেশ সরকার বাড়ির নং : R/10 বয়স : 52 লিঙ্গ : পুরুষ | SCG0577049 ফটো উপলব্ধ | 164 নাম : অনন্যা সরকার স্বামীর নাম: কল্যান সরকার বাড়ির নং : R/10 বয়স : 50 লিঙ্গ : মহিলা | LMW5036611 ফটো উপলব্ধ | 165 নাম : কুন্তল ভট্টাচার্য্য পিতার নাম: কুশল ভট্টাচার্য্য বাড়ির নং : আর-12 বয়স : 25 লিঙ্গ : পুরুষ | SCG3279130 ফটো উপলব্ধ |
| 166 নাম : শুভদ্রী ভট্টাচার্য্য স্বামীর নাম: কুশল ভট্টাচার্য্য বাড়ির নং : R-12 বয়স : 50 লিঙ্গ : মহিলা | HSL2801355 ফটো উপলব্ধ | 167 নাম : সূদীপ্ত মৈত্র পিতার নাম: জীবেন্দ্রনাথ মৈত্র বাড়ির নং : আর 16 বয়স : 45 লিঙ্গ : পুরুষ | LMW2108942 ফটো উপলব্ধ | 168 নাম : অসিত রঞ্জন ঢালি পিতার নাম: অখিল চন্দ্র ঢালি বাড়ির নং : আর-17 বয়স : 74 লিঙ্গ : পুরুষ | SCG3062247 ফটো উপলব্ধ |
| 169 নাম : সুবীর বিশ্বাস পিতার নাম: জ্যোতিশচন্দ্র বিশ্বাস বাড়ির নং : S/3 বয়স : 77 লিঙ্গ : পুরুষ | WB/18/108/396512 ফটো উপলব্ধ | 170 নাম : সাগরিকা বিশ্বাস অন্যান্য: সুবীর বিশ্বাস বাড়ির নং : S/3 বয়স : 70 লিঙ্গ : মহিলা | WB/18/108/396404 ফটো উপলব্ধ | 171 নাম : সৌম্যদীপ বিশ্বাস পিতার নাম: সুবীর বিশ্বাস বাড়ির নং : S/3 বয়স : 37 লিঙ্গ : পুরুষ | LMW4975330 ফটো উপলব্ধ |
| 172 নাম : মহিম চ্যাটার্জী পিতার নাম: হেমেন্দ্র চ্যাটার্জী বাড়ির নং : S-4 বয়স : 67 লিঙ্গ : পুরুষ | WB/18/113/420896 ফটো উপলব্ধ | 173 নাম : সূতপা মুখার্জী স্বামীর নাম: তারাপদ মুখার্জী বাড়ির নং : S/4 বয়স : 64 লিঙ্গ : মহিলা | WB/18/108/396352 ফটো উপলব্ধ | 174 নাম : সুচেতা মুখোপাধ্যায় পিতার নাম: তারাপদ মুখার্জী বাড়ির নং : এস/4 বয়স : 53 লিঙ্গ : মহিলা | SCG3596079 ফটো উপলব্ধ |
| 175 নাম : বনবিধী ভৌমিক স্বামীর নাম: ক্ষিতিরঞ্জন ভৌমিক বাড়ির নং : S-5 বয়স : 80 লিঙ্গ : মহিলা | HLG2052736 ফটো উপলব্ধ | 176 নাম : শুশান্ত কণ্ট রঙ্গ পিতার নাম: হেমেন্দ্র রঙ্গ বাড়ির নং : উপোহর কমফর্ট টাওয়ার-2 বয়স : 63 লিঙ্গ : পুরুষ | KNH2417533 ফটো উপলব্ধ | 177 নাম : দেবযানি গুহ রায় পিতার নাম: দিলীপ গুহ রায় বাড়ির নং : S/7 বয়স : 51 লিঙ্গ : মহিলা | WB/20/139/726762 ফটো উপলব্ধ |
| 178 নাম : শুভজিৎ দেব পিতার নাম: শিলাজিত দেব বাড়ির নং : S-8 বয়স : 28 লিঙ্গ : পুরুষ | SCG2859890 ফটো উপলব্ধ | 179 নাম : শিলাজিত দেব পিতার নাম: রবীন্দ্র লাল দেব বাড়ির নং : S/8 বয়স : 55 লিঙ্গ : পুরুষ | WB/18/108/396029 ফটো উপলব্ধ | 180 নাম : সুস্মিতা দেব স্বামীর নাম: শিলাজিৎ দেব বাড়ির নং : S/8 বয়স : 52 লিঙ্গ : মহিলা | SCG0577213 ফটো উপলব্ধ |

| | | | | | |
|---|--------------------------------|--|--------------------------------|--|--------------------------------|
| 181 নাম : রবীন্দ্রলাল দেব পিতার নাম: ভগবানচন্দ্র দেব বাড়ির নং : S/8 বয়স : 84 লিঙ্গ : পুরুষ | WB/18/108/396301 ফটো উপলব্ধ | 182 নাম : বন্দনা দেব অন্যান্য: রবীন্দ্রলাল দেব বাড়ির নং : S/8 বয়স : 77 লিঙ্গ : মহিলা | WB/18/108/396342 ফটো উপলব্ধ | 183 নাম : মলয় চ্যাটার্জী পিতার নাম: কেশব চন্দ্র চ্যাটার্জী বাড়ির নং : S-9 বয়স : 72 লিঙ্গ : পুরুষ | LMW1904929 ফটো উপলব্ধ |
| 184 নাম : কাকোলী চ্যাটার্জী পিতার নাম: দুলাল চ্যাটার্জী বাড়ির নং : ইয়ুপিই010916 অমুজা উপোহর কম বয়স : 53 লিঙ্গ : মহিলা | SCG3649084 ফটো উপলব্ধ | 185 নাম : দেবজনা চ্যাটার্জী স্বামীর নাম: সপ্তর্ষি চ্যাটার্জী বাড়ির নং : পি-38 বয়স : 34 লিঙ্গ : মহিলা | SCG3615697 ফটো উপলব্ধ | 186 নাম : কান্তা চ্যাটার্জী স্বামীর নাম: মলয় চ্যাটার্জী বাড়ির নং : S-9 বয়স : 69 লিঙ্গ : মহিলা | LMW1906080 ফটো উপলব্ধ |
| 187 নাম : সপ্তাশু চ্যাটার্জী পিতার নাম: মলয় চ্যাটার্জী বাড়ির নং : S-9 বয়স : 37 লিঙ্গ : পুরুষ | SCG2332070 ফটো উপলব্ধ | 188 নাম : মাধুরিকা মল্লিক পিতার নাম: মলয় চ্যাটার্জী বাড়ির নং : S-9 বয়স : 44 লিঙ্গ : মহিলা | LMW1906056 ফটো উপলব্ধ | 189 নাম : সুদীপ্ত দাস পিতার নাম: গোপাল চন্দ্র দাস বাড়ির নং : S11 বয়স : 36 লিঙ্গ : পুরুষ | SCG2960995 ফটো উপলব্ধ |
| 190 নাম : নূপুর দাসগুপ্ত স্বামীর নাম: অরুণ দাসগুপ্ত বাড়ির নং : S11 বয়স : 70 লিঙ্গ : মহিলা | WB/20/139/561225 ফটো উপলব্ধ | 191 নাম : সুবিমল সরকার পিতার নাম: বিপিনবিহারী সরকার বাড়ির নং : এস/11 বয়স : 83 লিঙ্গ : পুরুষ | SCG3202645 ফটো উপলব্ধ | 192 নাম : কণিষ্ক সরকার পিতার নাম: সুবিমল সরকার বাড়ির নং : এস/11 বয়স : 56 লিঙ্গ : পুরুষ | SCG3199783 ফটো উপলব্ধ |
| 193 নাম : শশাঙ্ক শেখর ভট্টাচার্য পিতার নাম: কাশিপতি ভট্টাচার্য বাড়ির নং : কে/3 বয়স : 58 লিঙ্গ : পুরুষ | SCG3657046 ফটো উপলব্ধ | 194 নাম : অপর্ণা রায় অন্যান্য: হরিপদ রায় বাড়ির নং : S/12 বয়স : 84 লিঙ্গ : মহিলা | WB/18/108/396140 ফটো উপলব্ধ | 195 নাম : জয়ী রায় স্বামীর নাম: অনিন্দ্য রায় বাড়ির নং : S/12 বয়স : 54 লিঙ্গ : মহিলা | SCG1885417 ফটো উপলব্ধ |
| 196 নাম : এশানিকা রায় মায়ের নাম: জয়া রায় বাড়ির নং : এস/12 বয়স : 22 লিঙ্গ : মহিলা | SCG3628351 ফটো উপলব্ধ | 197 নাম : কফানন্দ মুখার্জী পিতার নাম: সন্তোষ কুমার মুখার্জী বাড়ির নং : S-15 বয়স : 91 লিঙ্গ : পুরুষ | BWC2291680 ফটো উপলব্ধ | 198 নাম : সমরেন্দ্র মুখার্জী পিতার নাম: সন্তোষ কুমার মুখার্জী বাড়ির নং : S/15 বয়স : 85 লিঙ্গ : পুরুষ | LMW4871638 ফটো উপলব্ধ |
| 199 নাম : আদ্রিজা ভট্টাচার্য পিতার নাম: অমিতাভ ভট্টাচার্য বাড়ির নং : এস-16 বয়স : 23 লিঙ্গ : পুরুষ | SCG3447109 ফটো উপলব্ধ | 200 নাম : অমিতাভ ভট্টাচার্য পিতার নাম: অশোক ভট্টাচার্য বাড়ির নং : S/16 বয়স : 57 লিঙ্গ : পুরুষ | WB/18/108/396185 ফটো উপলব্ধ | 201 নাম : অপরাজিতা ভট্টাচার্য স্বামীর নাম: অমিতাভ ভট্টাচার্য বাড়ির নং : S/16 বয়স : 54 লিঙ্গ : মহিলা | LMW3862679 ফটো উপলব্ধ |
| 202 নাম : ব্রহ্মানন্দ দাস পিতার নাম: বিনোদ বিহারী দাস বাড়ির নং : ফ্ল্যাট - 6দ,শ্রী দক্ষিণ বয়স : 49 লিঙ্গ : পুরুষ | LBT1360767 ফটো উপলব্ধ | 203 নাম : অদিতি বসু স্বামীর নাম: সাক্ষর সেনগুপ্ত বাড়ির নং : T1 বয়স : 55 লিঙ্গ : মহিলা | SCG2859973 ফটো উপলব্ধ | 204 নাম : বর্নালী বসু পিতার নাম: অশোক বসু বাড়ির নং : T/1 বয়স : 50 লিঙ্গ : মহিলা | LMW3862711 ফটো উপলব্ধ |
| 205 নাম : অদিত চক্রবর্তী স্বামীর নাম: সুপোর্ন চক্রবর্তী বাড়ির নং : টা-2 বয়স : 62 লিঙ্গ : মহিলা | SCG3447125 ফটো উপলব্ধ | 206 নাম : সুবালগু চন্দ্র মায়ের নাম: স্বতুপর্ণ চন্দ্র বাড়ির নং : টা -5 1304 বয়স : 34 লিঙ্গ : মহিলা | SCG3415247 ফটো উপলব্ধ | 207 নাম : দীপঙ্কর চৌধুরী পিতার নাম: নগেন্দ্রনাথ চৌধুরী বাড়ির নং : T/6 বয়স : 83 লিঙ্গ : পুরুষ | WB/18/108/396384 ফটো উপলব্ধ |
| 208 নাম : কৃষ্ণা চৌধুরী স্বামীর নাম: দীপঙ্কর চৌধুরী বাড়ির নং : T/6 বয়স : 70 লিঙ্গ : মহিলা | WB/18/108/396383 ফটো উপলব্ধ | 209 নাম : দিতি চৌধুরী পিতার নাম: দীপঙ্কর চৌধুরী বাড়ির নং : T/6 বয়স : 41 লিঙ্গ : মহিলা | LMW3862737 ফটো উপলব্ধ | 210 নাম : নমিতা গাঙ্গুলী স্বামীর নাম: সন্তোম গাঙ্গুলী বাড়ির নং : T/7 বয়স : 89 লিঙ্গ : মহিলা | WB/18/108/396531 ফটো উপলব্ধ |



| | | | | | |
|--|--------------------------|--|--------------------------------|---|--------------------------------|
| 211 নাম : রঞ্জন কুমার গঙ্গোপাধ্যায় পিতার নাম: সত্যেন্দ্রনাথ গঙ্গোপাধ্যায় বাড়ির নং : T/7 বয়স : 70 লিঙ্গ : পুরুষ | LMW1912138 ফটো উপলব্ধ | 212 নাম : সুমনা চক্রবর্তী স্বামীর নাম: শেখর চন্দ্র চক্রবর্তী বাড়ির নং : T-8 বয়স : 62 লিঙ্গ : মহিলা | JSC2051688 ফটো উপলব্ধ | 213 নাম : দীপা গাঙ্গুলী স্বামীর নাম: রঞ্জণ গাঙ্গুলী বাড়ির নং : T/8 বয়স : 61 লিঙ্গ : মহিলা | WB/18/108/396541 ফটো উপলব্ধ |
| 214 নাম : প্রিয়াঙ্কা সেনগুপ্তা পিতার নাম: সুব্রত সেন গুপ্তা বাড়ির নং : টা-9 বয়স : 41 লিঙ্গ : মহিলা | SCG3108156 ফটো উপলব্ধ | 215 নাম : সুব্রত সেনগুপ্ত পিতার নাম: শৈলেন্দ্রনাথ সেনগুপ্ত বাড়ির নং : T/9 বয়স : 71 লিঙ্গ : পুরুষ | WB/18/108/396204 ফটো উপলব্ধ | 216 নাম : পূর্ণিমা সেনগুপ্ত অন্যান্য: সুব্রত সেনগুপ্ত বাড়ির নং : T/9 বয়স : 65 লিঙ্গ : মহিলা | WB/18/108/396199 ফটো উপলব্ধ |
| 217 নাম : সুশান্ত সেনগুপ্তা পিতার নাম: শৈলেন্দ্র নাথ সেনগুপ্তা বাড়ির নং : T/9 বয়স : 61 লিঙ্গ : পুরুষ | SCG3642618 ফটো উপলব্ধ | 218 নাম : ইরা নাগ স্বামীর নাম: দুলাল কৃষ্ণ নাগ বাড়ির নং : T/10 বয়স : 83 লিঙ্গ : মহিলা | LMW3862752 ফটো উপলব্ধ | 219 নাম : শিবা প্রসাদ দত্ত পিতার নাম: হীরেন্দ্র নথ দত্ত বাড়ির নং : এম্ব-25 বয়স : 63 লিঙ্গ : পুরুষ | SCG3640661 ফটো উপলব্ধ |
| 220 নাম : মমতা দত্ত স্বামীর নাম: শিবা প্রসাদ দত্ত বাড়ির নং : এম্ব-25 বয়স : 55 লিঙ্গ : মহিলা | KNH6705248 ফটো উপলব্ধ | 221 নাম : শ্রাবণী সেনগুপ্তা স্বামীর নাম: দুলাল কান্তি সেনগুপ্তা বাড়ির নং : টা- 13 বয়স : 69 লিঙ্গ : মহিলা | SCG3415809 ফটো উপলব্ধ | 222 নাম : অমিতকুমার বোস পিতার নাম: অসিতরঞ্জন বোস বাড়ির নং : টা-13 বয়স : 56 লিঙ্গ : পুরুষ | LMW4579561 ফটো উপলব্ধ |
| 223 নাম : মধুমিতা বোস স্বামীর নাম: অমিতকুমার বোস বাড়ির নং : টা-13 বয়স : 53 লিঙ্গ : মহিলা | LMW3821238 ফটো উপলব্ধ | 224 নাম : অস্মিতা বোস পিতার নাম: অমিত কুমার বোস বাড়ির নং : টি- ১৩ বয়স : 26 লিঙ্গ : মহিলা | SCG3492360 ফটো উপলব্ধ | 225 নাম : কৃষ্ণা মাইতি স্বামীর নাম: দিলীপ কুমার মাইতি বাড়ির নং : টা - 13 পংচসৈআর বয়স : 64 লিঙ্গ : মহিলা | SCG3661709 ফটো উপলব্ধ |
| 226 নাম : সঞ্জীব ভাস পিতার নাম: শয়মাল কুমার ভাস বাড়ির নং : টা-14 বয়স : 47 লিঙ্গ : পুরুষ | FZM1925775 ফটো উপলব্ধ | 227 নাম : অত্রী দাস স্বামীর নাম: সঞ্জীব দাস বাড়ির নং : টা-14 বয়স : 37 লিঙ্গ : মহিলা | FZM1857721 ফটো উপলব্ধ | 228 নাম : কুহু বর্মন পিতার নাম: প্রমথ বর্মন বাড়ির নং : T/16 বয়স : 51 লিঙ্গ : মহিলা | LMW5036595 ফটো উপলব্ধ |
| 229 নাম : কেকা বর্মন পিতার নাম: প্রমথ চন্দ্র বর্মন বাড়ির নং : T/16 বয়স : 48 লিঙ্গ : মহিলা | FKC1877752 ফটো উপলব্ধ | #2 230 নাম : সাগরতীর্থ সরকার পিতার নাম: সুনির্মল সরকার বাড়ির নং : T-19 বয়স : 59 লিঙ্গ : পুরুষ | KNH2590222 ফটো উপলব্ধ | #2 231 নাম : মমতা চাওলা সরকার স্বামীর নাম: সাগর তীর্থ সরকার বাড়ির নং : T-19 বয়স : 55 লিঙ্গ : মহিলা | KNH2748788 ফটো উপলব্ধ |
| 232 নাম : সৌরভ বর্মন পিতার নাম: সৌমেন্দ্রা নাথ বর্মন বাড়ির নং : টা 21 (545) বয়স : 39 লিঙ্গ : পুরুষ | FZM1704022 ফটো উপলব্ধ | 233 নাম : রুচিরা বসু স্বামীর নাম: হীরেন্দ্রকৃষ্ণ বসু বাড়ির নং : T/22 বয়স : 78 লিঙ্গ : মহিলা | LMW4612883 ফটো উপলব্ধ | 234 নাম : প্রদীপ্ত বসু পিতার নাম: হীরেন্দ্রকৃষ্ণ বসু বাড়ির নং : T/22 বয়স : 52 লিঙ্গ : পুরুষ | LMW1894500 ফটো উপলব্ধ |
| 235 নাম : মৌমিতা বসু স্বামীর নাম: প্রদীপ্ত বসু বাড়ির নং : T/22 বয়স : 41 লিঙ্গ : মহিলা | LMW4871646 ফটো উপলব্ধ | 236 নাম : সঞ্জীব কুমার দাস অন্যান্য: বাথি রানী ভদ্র বাড়ির নং : টা-28 বয়স : 57 লিঙ্গ : পুরুষ | SCG3108131 ফটো উপলব্ধ | 237 নাম : আরতী মন্ডল স্বামীর নাম: হরেকিশোর মন্ডল বাড়ির নং : T/28 বয়স : 62 লিঙ্গ : মহিলা | LMW4612909 ফটো উপলব্ধ |
| 238 নাম : অরবিন্দ ভৌমিক পিতার নাম: সচিন্দ্র ভৌমিক বাড়ির নং : টা-29 বয়স : 67 লিঙ্গ : পুরুষ | SCG3458023 ফটো উপলব্ধ | 239 নাম : অতর্শি ভৌমিক স্বামীর নাম: অরবিন্দ ভৌমিক বাড়ির নং : টা-29 বয়স : 60 লিঙ্গ : মহিলা | SCG3475985 ফটো উপলব্ধ | 240 নাম : অনিন্দিতা ভৌমিক পিতার নাম: অরবিন্দ ভৌমিক বাড়ির নং : টা-29 বয়স : 35 লিঙ্গ : মহিলা | SCG3476041 ফটো উপলব্ধ |

| | | | | | | | | |
|---|------------------|------------|--|------------------|------------|--|------------|------------|
| 241 | LMW3862786 | ফটো উপলব্ধ | 242 | LMW3256781 | ফটো উপলব্ধ | 243 | LMW4975207 | ফটো উপলব্ধ |
| নাম : শাশ্বতী মুখার্জী পিতার নাম: গোবিন্দ পদ মুখার্জী বাড়ির নং : T/32 বয়স : 50 লিঙ্গ : মহিলা | | | নাম : শান্তনু মুখার্জী পিতার নাম: গোবিন্দপদ মুখার্জী বাড়ির নং : T/32 বয়স : 48 লিঙ্গ : পুরুষ | | | নাম : মহুয়া চক্রবর্তী স্বামীর নাম: বিষ্ণু রঞ্জন চক্রবর্তী বাড়ির নং : T/33 বয়স : 58 লিঙ্গ : মহিলা | | |
| 244 | SCG3597796 | ফটো উপলব্ধ | 245 | WB/18/108/396258 | ফটো উপলব্ধ | 246 | SCG3598331 | ফটো উপলব্ধ |
| নাম : অর্নব কুমার দে পিতার নাম: অজয়কুমার দে বাড়ির নং : টি-35 বয়স : 59 লিঙ্গ : পুরুষ | | | নাম : অর্ধ্য দে পিতার নাম: অজয়কুমার দে বাড়ির নং : T/35 বয়স : 58 লিঙ্গ : পুরুষ | | | নাম : মুনমুন দে অন্যান্য: অর্ণব দে বাড়ির নং : T/35 বয়স : 55 লিঙ্গ : মহিলা | | |
| 247 | WB/18/108/396293 | ফটো উপলব্ধ | 248 | LMW4612917 | ফটো উপলব্ধ | 249 | SCG3108214 | ফটো উপলব্ধ |
| নাম : অন্তরা দে অন্যান্য: অজয়কুমার দে বাড়ির নং : T/35 বয়স : 49 লিঙ্গ : মহিলা | | | নাম : নুপুর দে স্বামীর নাম: অর্ধ্য দে বাড়ির নং : T/35 বয়স : 49 লিঙ্গ : মহিলা | | | নাম : স্বরূপ বসু পিতার নাম: অরূপ কুমার বসু বাড়ির নং : টা-36 বয়স : 25 লিঙ্গ : পুরুষ | | |
| 250 | LMW3863438 | ফটো উপলব্ধ | 251 | LMW3863446 | ফটো উপলব্ধ | 252 | SCG2331585 | ফটো উপলব্ধ |
| নাম : অরূপ কুমার বসু পিতার নাম: অনিল কুমার বসু বাড়ির নং : T/36 বয়স : 66 লিঙ্গ : পুরুষ | | | নাম : শাশ্বতী বসু স্বামীর নাম: অরূপ কুমার বসু বাড়ির নং : T/36 বয়স : 58 লিঙ্গ : মহিলা | | | নাম : অভিরূপ বসু পিতার নাম: অরূপ কুমার বসু বাড়ির নং : T/36 বয়স : 32 লিঙ্গ : পুরুষ | | |
| 253 | SCG3477833 | ফটো উপলব্ধ | 254 | SCG3477676 | ফটো উপলব্ধ | 255 | LMW3862851 | ফটো উপলব্ধ |
| নাম : রবীন কুমার বসু পিতার নাম: পবিত্ররঞ্জন বসু বাড়ির নং : টি-38 বয়স : 61 লিঙ্গ : পুরুষ | | | নাম : তাপসী বসু স্বামীর নাম: অহিনকুমার বসু বাড়ির নং : টি-38 বয়স : 61 লিঙ্গ : মহিলা | | | নাম : পাপিয়া বসু স্বামীর নাম: রবীন বসু বাড়ির নং : টি-38 বয়স : 55 লিঙ্গ : মহিলা | | |
| 256 | LMW4238960 | ফটো উপলব্ধ | 257 | SCG3030921 | ফটো উপলব্ধ | 258 | SCG3025947 | ফটো উপলব্ধ |
| নাম : অভীক বোস পিতার নাম: অহীন কুমার বোস বাড়ির নং : টি-38 বয়স : 39 লিঙ্গ : পুরুষ | | | নাম : রোহিত বোস পিতার নাম: রবীন কুমার বোস বাড়ির নং : T-38 বয়স : 31 লিঙ্গ : পুরুষ | | | নাম : সুমেধা বোস মায়ের নাম: তাপসী বোস বাড়ির নং : T-38 বয়স : 27 লিঙ্গ : মহিলা | | |
| 259 | SCG3458478 | ফটো উপলব্ধ | 260 | LMW3862893 | ফটো উপলব্ধ | 261 | LMW3862901 | ফটো উপলব্ধ |
| নাম : অনুষ্কা চৌধুরী পিতার নাম: হিরেন চৌধুরী বাড়ির নং : টা-42 বয়স : 26 লিঙ্গ : মহিলা | | | নাম : ঐশ্বরী চৌধুরী পিতার নাম: পঞ্চানন চৌধুরী বাড়ির নং : T/42 বয়স : 61 লিঙ্গ : পুরুষ | | | নাম : অনুরাধা চৌধুরী স্বামীর নাম: হিরেন চৌধুরী বাড়ির নং : T/42 বয়স : 51 লিঙ্গ : মহিলা | | |
| 262 | WB/18/108/396147 | ফটো উপলব্ধ | 263 | LMW4860821 | ফটো উপলব্ধ | 264 | LMW4860839 | ফটো উপলব্ধ |
| নাম : গৌরী রায় অন্যান্য: পূর্ণেন্দুবিকাশ রায় বাড়ির নং : T/46 বয়স : 83 লিঙ্গ : মহিলা | | | নাম : সুভাষিণী পাল পিতার নাম: চিন্ময় পাল বাড়ির নং : U/2 বয়স : 38 লিঙ্গ : পুরুষ | | | নাম : মেহাশীষ পাল পিতার নাম: চিন্ময় পাল বাড়ির নং : U/2 বয়স : 37 লিঙ্গ : পুরুষ | | |
| 265 | SCG3155389 | ফটো উপলব্ধ | 266 | SCG3155348 | ফটো উপলব্ধ | 267 | SCG3282043 | ফটো উপলব্ধ |
| নাম : তনয় পাল পিতার নাম: শান্তিময় পাল বাড়ির নং : U/2 বয়স : 72 লিঙ্গ : পুরুষ | | | নাম : চন্দ্রা পাল পিতার নাম: সন্তোষ কুমার ঘোষ বাড়ির নং : U/2 বয়স : 71 লিঙ্গ : মহিলা | | | নাম : হিমাংশু দাস অন্যান্য: সুমিত্রা দাস বাড়ির নং : ইউ-14 বয়স : 70 লিঙ্গ : পুরুষ | | |
| 268 | SCG2498962 | ফটো উপলব্ধ | 269 | SCG0577866 | ফটো উপলব্ধ | 270 | SCG1435791 | ফটো উপলব্ধ |
| নাম : হিমাত্রী শেখর দাস পিতার নাম: হিমাংশু দাস বাড়ির নং : U-14 বয়স : 30 লিঙ্গ : পুরুষ | | | নাম : সুমিত্রা দাস স্বামীর নাম: হিমাংশু দাস বাড়ির নং : U/14 বয়স : 64 লিঙ্গ : মহিলা | | | নাম : মিলি দাস পিতার নাম: হিমাংশু দাস বাড়ির নং : U/14 বয়স : 36 লিঙ্গ : মহিলা | | |



| | | | | | |
|--|--------------------------|---|--------------------------------|---|--------------------------|
| 271 নাম : হিমাদ্রি রায় পিতার নাম: অমল কান্তি রায় বাড়ির নং : উপজ.1007020 বয়স : 54 লিঙ্গ : পুরুষ | SCG3437514 ফটো উপলব্ধ | 272 নাম : সুধমা ভূঞা স্বামীর নাম: নন্দগোপাল ভূঞা বাড়ির নং : V/B বয়স : 53 লিঙ্গ : মহিলা | LMW3861267 ফটো উপলব্ধ | 273 নাম : নবারুণ ভূঞা পিতার নাম: নন্দ গোপাল ভূঞা বাড়ির নং : ভি-ব্লক, পঞ্চসায়র বয়স : 26 লিঙ্গ : পুরুষ | SCG3023785 ফটো উপলব্ধ |
| 274 নাম : কুমকি উকিল স্বামীর নাম: চিরঞ্জীৎ উকিল বাড়ির নং : W-1 বয়স : 44 লিঙ্গ : মহিলা | SCG2694313 ফটো উপলব্ধ | E 275 নাম : অনিলাচন্দ্র উকিল পিতার নাম: যোগেশচন্দ্র উকিল বাড়ির নং : W/1 বয়স : 89 লিঙ্গ : পুরুষ | LMW1904549 ফটো উপলব্ধ | 276 নাম : চিরঞ্জীৎ উকিল পিতার নাম: অনিলাচন্দ্র উকিল বাড়ির নং : W/1 বয়স : 49 লিঙ্গ : পুরুষ | LMW1899574 ফটো উপলব্ধ |
| 277 নাম : শর্মিষ্ঠা দাস পিতার নাম: হারু চন্দ্র দাস বাড়ির নং : ডবলিউ-2 বয়স : 32 লিঙ্গ : মহিলা | ZYR2166221 ফটো উপলব্ধ | 278 নাম : অসীম সেন গুপ্ত পিতার নাম: অনিল কুমার সেন গুপ্ত বাড়ির নং : W-2 বয়স : 60 লিঙ্গ : পুরুষ | WB/18/108/396408 ফটো উপলব্ধ | 279 নাম : অভিরূপ সেনগুপ্ত পিতার নাম: সলিল কুমার সেনগুপ্ত বাড়ির নং : W-2 বয়স : 34 লিঙ্গ : পুরুষ | SCG1664887 ফটো উপলব্ধ |
| 280 নাম : সোমা সেনগুপ্ত স্বামীর নাম: অসীম সেনগুপ্ত বাড়ির নং : W-2 বয়স : 55 লিঙ্গ : মহিলা | LMW4613006 ফটো উপলব্ধ | 281 নাম : অনিন্দিতা সেনগুপ্ত পিতার নাম: সলিল কুমার সেনগুপ্ত বাড়ির নং : W-2 বয়স : 29 লিঙ্গ : মহিলা | SCG2694149 ফটো উপলব্ধ | 282 নাম : অদ্রিজা সেনগুপ্ত পিতার নাম: অসীম সেনগুপ্ত বাড়ির নং : W-2 বয়স : 28 লিঙ্গ : মহিলা | SCG2859940 ফটো উপলব্ধ |
| 283 নাম : দেবপ্রসাদ দত্ত পিতার নাম: হীরেন্দ্র নাথ দত্ত বাড়ির নং : W/2 বয়স : 65 লিঙ্গ : পুরুষ | LMW2108488 ফটো উপলব্ধ | 284 নাম : তনিমা দত্ত স্বামীর নাম: দেবপ্রসাদ দত্ত বাড়ির নং : W/2 বয়স : 58 লিঙ্গ : মহিলা | LMW2108496 ফটো উপলব্ধ | 285 নাম : সলিলকুমার সেনগুপ্ত পিতার নাম: অনিলকুমার সেনগুপ্ত বাড়ির নং : W/2 বয়স : 70 লিঙ্গ : পুরুষ | LMW2129385 ফটো উপলব্ধ |
| 286 নাম : পান্না সেনগুপ্ত স্বামীর নাম: সলিলকুমার সেনগুপ্ত বাড়ির নং : W/2 বয়স : 62 লিঙ্গ : মহিলা | LMW2129393 ফটো উপলব্ধ | 287 নাম : স্বপন সেনগুপ্তা পিতার নাম: অনিলকুমার সেনগুপ্ত বাড়ির নং : W/2 বয়স : 67 লিঙ্গ : পুরুষ | LMW2100345 ফটো উপলব্ধ | 288 নাম : মৌসুমী সেনগুপ্ত স্বামীর নাম: স্বপন সেনগুপ্ত বাড়ির নং : W/2 বয়স : 61 লিঙ্গ : মহিলা | LMW2100337 ফটো উপলব্ধ |
| 289 নাম : অভিজিৎ সেনগুপ্তা পিতার নাম: স্বপন সেনগুপ্ত বাড়ির নং : W/2 বয়স : 37 লিঙ্গ : পুরুষ | LMW4975405 ফটো উপলব্ধ | 290 নাম : সৌরভ সেনগুপ্ত পিতার নাম: স্বপন সেনগুপ্ত বাড়ির নং : W/2 বয়স : 34 লিঙ্গ : পুরুষ | SCG2133809 ফটো উপলব্ধ | 291 নাম : গীতা সাহা স্বামীর নাম: বীরেন্দ্র কুমার সাহা বাড়ির নং : W/3 বয়স : 68 লিঙ্গ : মহিলা | LMW3863578 ফটো উপলব্ধ |
| 292 নাম : সুব্রত সাহা পিতার নাম: বীরেন্দ্র কুমার সাহা বাড়ির নং : W/3 বয়স : 48 লিঙ্গ : পুরুষ | LMW3863586 ফটো উপলব্ধ | 293 নাম : সুমন সাহা পিতার নাম: বীরেন্দ্র সাহা বাড়ির নং : W/3 বয়স : 44 লিঙ্গ : পুরুষ | LMW3863594 ফটো উপলব্ধ | 294 নাম : দীপক গুহ বস্তু পিতার নাম: জেনেন্দ্র নারায়ণ গুহ বস্তু বাড়ির নং : ডবলিউ-5 বয়স : 79 লিঙ্গ : পুরুষ | SCG3282837 ফটো উপলব্ধ |
| 295 নাম : দোলা গুহ বস্তু স্বামীর নাম: দীপক গুহ বস্তু বাড়ির নং : ডবলিউ-5 বয়স : 74 লিঙ্গ : মহিলা | SCG3282811 ফটো উপলব্ধ | 296 নাম : পৌতম রায়চৌধুরী পিতার নাম: প্রভাকর রায়চৌধুরী বাড়ির নং : W/7 বয়স : 68 লিঙ্গ : পুরুষ | LMW4613022 ফটো উপলব্ধ | 297 নাম : চিত্রলেখা রায়চৌধুরী স্বামীর নাম: পৌতম রায়চৌধুরী বাড়ির নং : W/7 বয়স : 59 লিঙ্গ : মহিলা | LMW4613030 ফটো উপলব্ধ |
| 298 নাম : অমিত দে পিতার নাম: অমলেন্দু বিকাশ দে বাড়ির নং : W/10 বয়স : 62 লিঙ্গ : পুরুষ | SCG3199262 ফটো উপলব্ধ | 299 নাম : প্রবীর দে সরকার পিতার নাম: সন্তোষ দে সরকার বাড়ির নং : W/10 বয়স : 80 লিঙ্গ : পুরুষ | WB/18/108/396207 ফটো উপলব্ধ | 300 নাম : প্রমথ দে সরকার পিতার নাম: সন্তোষ দে সরকার বাড়ির নং : W/10 বয়স : 70 লিঙ্গ : পুরুষ | LMW4613048 ফটো উপলব্ধ |



| | | | | | | | | | | | |
|-----|------------------|---|------------|-----|------------------|--|------------|-----|------------------|--|------------|
| 301 | WB/18/108/396208 | নাম : চিত্রা দে সরকার অন্যান্য: প্রবীর দে সরকার বাড়ির নং : W/10 বয়স : 70 লিঙ্গ : মহিলা | ফটো উপলব্ধ | 302 | WB/18/108/396491 | নাম : কাবেরী দে সরকার স্বামীর নাম: প্রমথ দে সরকার বাড়ির নং : W/10 বয়স : 64 লিঙ্গ : মহিলা | ফটো উপলব্ধ | 303 | SCG3428984 | নাম : প্রদীপ মুখার্জী পিতার নাম: পরিতোষ মুখার্জী বাড়ির নং : ডাবু11 বয়স : 63 লিঙ্গ : পুরুষ | ফটো উপলব্ধ |
| 304 | SCG2986438 | নাম : রোহিত মুখার্জী পিতার নাম: প্রদীপ মুখার্জী বাড়ির নং : ডাবু11 বয়স : 31 লিঙ্গ : পুরুষ | ফটো উপলব্ধ | 305 | SCG3463288 | নাম : সোমা মুখার্জী স্বামীর নাম: প্রদীপ মুখার্জী বাড়ির নং : ডবলঘ-11 বয়স : 59 লিঙ্গ : মহিলা | ফটো উপলব্ধ | 306 | LLH4879920 | নাম : গুরুদাস খাঁ পিতার নাম: দিলীপ খাঁ বাড়ির নং : W-13 বয়স : 60 লিঙ্গ : পুরুষ | ফটো উপলব্ধ |
| 307 | LLH4878732 | নাম : অনুরাধা খাঁ স্বামীর নাম: গুরুদাস খাঁ বাড়ির নং : W-13 বয়স : 57 লিঙ্গ : মহিলা | ফটো উপলব্ধ | 308 | SCG2859957 | নাম : দেবদ্রিতা খাঁ পিতার নাম: গুরুদাস খাঁ বাড়ির নং : W-13 বয়স : 29 লিঙ্গ : মহিলা | ফটো উপলব্ধ | 309 | SCG3108198 | নাম : সুপর্ণা চৌধুরী পিতার নাম: অরুণ কুমার চৌধুরী বাড়ির নং : ডাবু - 14 বয়স : 50 লিঙ্গ : মহিলা | ফটো উপলব্ধ |
| 310 | LMW3863016 | নাম : প্রসিদ্ধ ব্যানার্জী পিতার নাম: পল্লব ব্যানার্জী বাড়ির নং : W/17 বয়স : 44 লিঙ্গ : পুরুষ | ফটো উপলব্ধ | 311 | WB/18/108/396184 | নাম : মনীষা মজুমদার অন্যান্য: অর্ধ্যকুমুম মজুমদার বাড়ির নং : W/20 বয়স : 88 লিঙ্গ : মহিলা | ফটো উপলব্ধ | 312 | SCG3546645 | নাম : অরুণকুমার রায় পিতার নাম: রমেন্দ্রভূষণ রায় বাড়ির নং : জেড/15 বয়স : 88 লিঙ্গ : পুরুষ | ফটো উপলব্ধ |
| 313 | WB/18/108/396322 | নাম : জয় সেনশর্মা পিতার নাম: ব্রজগোপাল সেনশর্মা বাড়ির নং : W/20 বয়স : 60 লিঙ্গ : পুরুষ | ফটো উপলব্ধ | 314 | SCG3041993 | নাম : চন্দ্রিমা হালদার পিতার নাম: তপন কুমার হালদার বাড়ির নং : W/26 বয়স : 46 লিঙ্গ : মহিলা | ফটো উপলব্ধ | 315 | WB/18/108/396151 | নাম : তপন কুমার হালদার পিতার নাম: লাবণ্য কুমার হালদার বাড়ির নং : W/26 বয়স : 79 লিঙ্গ : পুরুষ | ফটো উপলব্ধ |
| 316 | WB/18/108/396169 | নাম : স্বপ্না হালদার অন্যান্য: তপন কুমার হালদার বাড়ির নং : W/26 বয়স : 72 লিঙ্গ : মহিলা | ফটো উপলব্ধ | 317 | WB/18/108/396152 | নাম : রত্না বিশ্বাস অন্যান্য: অসিম বিশ্বাস বাড়ির নং : W/29 বয়স : 61 লিঙ্গ : মহিলা | ফটো উপলব্ধ | 318 | LMW4238986 | নাম : প্রিয়াংকা বিশ্বাস পিতার নাম: অসীম কুমার বিশ্বাস বাড়ির নং : W/29 বয়স : 41 লিঙ্গ : মহিলা | ফটো উপলব্ধ |
| 319 | LMW4871505 | নাম : পৌরভ বিশ্বাস পিতার নাম: অসীম কুমার বিশ্বাস বাড়ির নং : W/29 বয়স : 38 লিঙ্গ : পুরুষ | ফটো উপলব্ধ | 320 | SCG1664861 | নাম : অর্নব দে সরকার পিতার নাম: প্রমথ কুমার দে সরকার বাড়ির নং : W-90 বয়স : 35 লিঙ্গ : পুরুষ | ফটো উপলব্ধ | 321 | KNH6687461 | নাম : নমিতা বসাক পিতার নাম: যুগল কিশোর বসাক বাড়ির নং : X/3 বয়স : 55 লিঙ্গ : মহিলা | ফটো উপলব্ধ |
| 322 | LMW3257565 | নাম : পারমিতা বসাক পিতার নাম: যুগলকিশোর বসাক বাড়ির নং : X/3 বয়স : 52 লিঙ্গ : মহিলা | ফটো উপলব্ধ | 323 | LMW4239265 | নাম : মায়্যা নাগ স্বামীর নাম: শ্যামাপ্রসাদ নাগ বাড়ির নং : X/8 বয়স : 75 লিঙ্গ : মহিলা | ফটো উপলব্ধ | 324 | LMW4239273 | নাম : স্বাগতা নাগ পিতার নাম: শ্যামাপ্রসাদ নাগ বাড়ির নং : X/8 বয়স : 46 লিঙ্গ : মহিলা | ফটো উপলব্ধ |
| 325 | LMW2210466 | নাম : সুপ্রবীর দে পিতার নাম: উষা রঞ্জন দে বাড়ির নং : X/9 বয়স : 68 লিঙ্গ : পুরুষ | ফটো উপলব্ধ | 326 | SCG1885482 | নাম : সবিতা বোস স্বামীর নাম: মনোজ কুমার বোস বাড়ির নং : X-12 বয়স : 80 লিঙ্গ : মহিলা | ফটো উপলব্ধ | 327 | LMW4975280 | নাম : সৌমেন বোস পিতার নাম: এম.কে বোস বাড়ির নং : X/12 বয়স : 55 লিঙ্গ : পুরুষ | ফটো উপলব্ধ |
| 328 | LMW4975306 | নাম : অঞ্জনা বোস স্বামীর নাম: সৌমেন বোস বাড়ির নং : X/12 বয়স : 52 লিঙ্গ : মহিলা | ফটো উপলব্ধ | 329 | WB/18/108/396387 | নাম : মুনালিনী ভৌমিক অন্যান্য: কানাইলাল ভৌমিক বাড়ির নং : X/13 বয়স : 79 লিঙ্গ : মহিলা | ফটো উপলব্ধ | 330 | WB/18/108/396361 | নাম : অনুরাধা ভৌমিক অন্যান্য: কানাইলাল ভৌমিক বাড়ির নং : X/13 বয়স : 54 লিঙ্গ : মহিলা | ফটো উপলব্ধ |

বিধানসভা নির্বাচনক্ষেত্রের নং, নাম : 150-যাদবপুর
ভাগ নং, নাম : 1-পঞ্চসায়র

| | | | | | | | | |
|--|------------------|------------|--|------------------|------------|---|------------------|------------|
| 331 | LMW4238994 | ফটো উপলব্ধ | 332 | SCG3212065 | ফটো উপলব্ধ | 333 | WB/18/108/396171 | ফটো উপলব্ধ |
| নাম : মৈত্রয়ী ভৌমিক পিতার নাম: কানাইলাল ভৌমিক বাড়ির নং : X/13 বয়স : 43 লিঙ্গ : মহিলা | | | নাম : শান্তী ভৌমিক অন্যান্য: কানাইলাল ভৌমিক বাড়ির নং : X/13 বয়স : 51 লিঙ্গ : মহিলা | | | নাম : শান্তনু সেন পিতার নাম: সুনীলবরণ সেন বাড়ির নং : X/13 বয়স : 56 লিঙ্গ : পুরুষ | | |
| 334 | SCG2908705 | ফটো উপলব্ধ | 335 | WB/23/150/282415 | ফটো উপলব্ধ | 336 | SCG3150976 | ফটো উপলব্ধ |
| নাম : শারন্য বৈদ্য মায়ের নাম: দেবারতি দত্ত গুপ্ত বাড়ির নং : X-15 বয়স : 29 লিঙ্গ : পুরুষ | | | নাম : দেবারতী দত্ত গুপ্ত পিতার নাম: অজিত কুমার দত্ত বাড়ির নং : X-15 বয়স : 58 লিঙ্গ : মহিলা | | | নাম : হিমাদ্রি চন্দ পিতার নাম: হরিপদ চন্দ বাড়ির নং : এম্ব/19 বয়স : 64 লিঙ্গ : পুরুষ | | |
| 337 | SCG3151008 | ফটো উপলব্ধ | 338 | SCG3062213 | ফটো উপলব্ধ | 339 | WB/18/108/396409 | ফটো উপলব্ধ |
| নাম : শর্মিষ্ঠা চন্দ অন্যান্য: হিমাদ্রি চন্দ বাড়ির নং : এম্ব/19 বয়স : 57 লিঙ্গ : মহিলা | | | নাম : সুমনা চৌধুরী স্বামীর নাম: সন্দীপ চৌধুরী বাড়ির নং : এম্ব-21 বয়স : 48 লিঙ্গ : মহিলা | | | নাম : সন্দীপ চৌধুরী পিতার নাম: পবিত্র চৌধুরী বাড়ির নং : X/21 বয়স : 54 লিঙ্গ : পুরুষ | | |
| 340 | SCG3437845 | ফটো উপলব্ধ | 341 | RHQ1434349 | ফটো উপলব্ধ | 342 | SCG3437498 | ফটো উপলব্ধ |
| নাম : দীনবন্ধু নস্কর পিতার নাম: রামকৃষ্ণ নস্কর বাড়ির নং : এম্ব-24 বয়স : 65 লিঙ্গ : পুরুষ | | | নাম : সত্রাজিত নস্কর পিতার নাম: দীনবন্ধু নস্কর বাড়ির নং : এম্ব-24 বয়স : 35 লিঙ্গ : পুরুষ | | | নাম : শুভজিত নস্কর পিতার নাম: দীনবন্ধু নস্কর বাড়ির নং : এম্ব-24 বয়স : 29 লিঙ্গ : পুরুষ | | |
| 343 | SCG1664978 | ফটো উপলব্ধ | 344 | UVL0928705 | ফটো উপলব্ধ | 345 | SCG3553674 | ফটো উপলব্ধ |
| নাম : অর্নব দত্ত পিতার নাম: দেবপ্রসাদ দত্ত বাড়ির নং : X-25 বয়স : 36 লিঙ্গ : পুরুষ | | | নাম : শঙ্কলিতা মজুমদার পিতার নাম: দেবজ্যোতি মজুমদার বাড়ির নং : এম্ব-25 বয়স : 35 লিঙ্গ : মহিলা | | | নাম : দিব্যপ্রী দত্ত মায়ের নাম: প্রজ্ঞাপারমিতা দত্ত মুখোপাধ্যায় বাড়ির নং : ওয়াই ৬ বয়স : 21 লিঙ্গ : মহিলা | | |
| 346 | SCG2859775 | ফটো উপলব্ধ | 347 | SCG2859783 | ফটো উপলব্ধ | 348 | SCG2859791 | ফটো উপলব্ধ |
| নাম : তিমির বিশ্বাস পিতার নাম: সুধীর চন্দ্র বিশ্বাস বাড়ির নং : Y-11 বয়স : 71 লিঙ্গ : পুরুষ | | | নাম : রত্না বিশ্বাস স্বামীর নাম: তিমির বিশ্বাস বাড়ির নং : Y-11 বয়স : 64 লিঙ্গ : মহিলা | | | নাম : অর্নব বিশ্বাস পিতার নাম: তিমির বিশ্বাস বাড়ির নং : Y-11 বয়স : 36 লিঙ্গ : পুরুষ | | |
| 349 | LMW0231530 | ফটো উপলব্ধ | 350 | LMW0232140 | ফটো উপলব্ধ | 351 | LMW4871497 | ফটো উপলব্ধ |
| নাম : সমীর কুমার সেনগুপ্ত পিতার নাম: অনিল কুমার সেনগুপ্ত বাড়ির নং : রায়12 ইন্সকম ট্যান্ড কালোনি বয়স : 74 লিঙ্গ : পুরুষ | | | নাম : চৈতালী সেনগুপ্ত স্বামীর নাম: সমীর কুমার সেনগুপ্ত বাড়ির নং : রায়12 ইন্সকম ট্যান্ড কালোনি বয়স : 66 লিঙ্গ : মহিলা | | | নাম : অভিনব সেনগুপ্ত পিতার নাম: সমীর কুমার সেনগুপ্ত বাড়ির নং : 12 ইন্সকম ট্যান্ড কালোনি বয়স : 38 লিঙ্গ : পুরুষ | | |
| 352 | LMW1911148 | ফটো উপলব্ধ | 353 | SCG2961001 | ফটো উপলব্ধ | 354 | SCG3282878 | ফটো উপলব্ধ |
| নাম : অশোকরঞ্জন ধর পিতার নাম: বৈকুণ্ঠকুমার ধর বাড়ির নং : Y/16 বয়স : 85 লিঙ্গ : পুরুষ | | | নাম : রচয়িতা দাস মায়ের নাম: সংযুক্তা দে বাড়ির নং : Y-17 বয়স : 27 লিঙ্গ : মহিলা | | | নাম : তিয়াসা দাস মায়ের নাম: সংযুক্তা দাস বাড়ির নং : ওয়াই-17 বয়স : 25 লিঙ্গ : মহিলা | | |
| 355 | WB/18/108/396192 | ফটো উপলব্ধ | 356 | LMW4613410 | ফটো উপলব্ধ | 357 | LMW4871513 | ফটো উপলব্ধ |
| নাম : সংযুক্তা দে অন্যান্য: পৌরমোহন দে বাড়ির নং : Y/17 বয়স : 55 লিঙ্গ : মহিলা | | | নাম : মানস মিত্র পিতার নাম: রমেন্দ্রনাথ মিত্র বাড়ির নং : Y/18 বয়স : 65 লিঙ্গ : পুরুষ | | | নাম : বর্নালী চ্যাটার্জী স্বামীর নাম: নির্মাল্য চ্যাটার্জী বাড়ির নং : Y/20 বয়স : 58 লিঙ্গ : মহিলা | | |
| 358 | LMW4871521 | ফটো উপলব্ধ | 359 | SCG3608593 | ফটো উপলব্ধ | 360 | HCL3803426 | ফটো উপলব্ধ |
| নাম : নির্মাল্য চ্যাটার্জী পিতার নাম: নিলয় চ্যাটার্জী বাড়ির নং : Y/20 বয়স : 50 লিঙ্গ : পুরুষ | | | নাম : নির্বর চ্যাটার্জী পিতার নাম: নির্মাল্য চ্যাটার্জী বাড়ির নং : ওয়াই-20 বয়স : 20 লিঙ্গ : পুরুষ | | | নাম : মৌসুমী পোন্ধর দে স্বামীর নাম: অশোক দে বাড়ির নং : এ/137 বয়স : 38 লিঙ্গ : মহিলা | | |



| | | | | | |
|---|--------------------------|--|--------------------------------|--|--------------------------------|
| # 361 নাম : মন্দীরা দত্ত স্বামীর নাম: অমিতাভ দত্ত বাড়ির নং : Z-4 বয়স : 65 লিঙ্গ : মহিলা | LMW0731141 ফটো উপলব্ধ | # 362 নাম : অমিতাভ দত্ত পিতার নাম: হরিপ্রসাদ দত্ত বাড়ির নং : Z/4 বয়স : 73 লিঙ্গ : পুরুষ | LMW0731133 ফটো উপলব্ধ | # 363 নাম : উপাসনা দত্ত পিতার নাম: অমিতাভ দত্ত বাড়ির নং : Z/4 বয়স : 38 লিঙ্গ : মহিলা | SCG1885219 ফটো উপলব্ধ |
| # 364 নাম : রাজ শেখর চ্যাটার্জী পিতার নাম: ইন্দু শেখর চ্যাটার্জী বাড়ির নং : Z-6 বয়স : 34 লিঙ্গ : পুরুষ | SCG1885441 ফটো উপলব্ধ | # 365 নাম : মনীষা চ্যাটার্জী পিতার নাম: ইন্দু শেখর চ্যাটার্জী বাড়ির নং : Z-6 বয়স : 28 লিঙ্গ : মহিলা | SCG2859916 ফটো উপলব্ধ | # 366 নাম : ইন্দুশেখর চট্টোপাধ্যায় পিতার নাম: চন্দ্র শেখর চট্টোপাধ্যায় বাড়ির নং : Z/6 বয়স : 68 লিঙ্গ : পুরুষ | CKW2437762 ফটো উপলব্ধ |
| # 367 নাম : তপতী চট্টোপাধ্যায় স্বামীর নাম: ইন্দুশেখর চট্টোপাধ্যায় বাড়ির নং : Z/6 বয়স : 63 লিঙ্গ : মহিলা | CKW2437754 ফটো উপলব্ধ | # 368 নাম : জয়িতা দাস স্বামীর নাম: ব্রজানন্দ দাস বাড়ির নং : ফ্ল্যাট - 6দ,শ্রী দক্ষিণ বয়স : 43 লিঙ্গ : মহিলা | HGZ1968288 ফটো উপলব্ধ | # 369 নাম : অজয় কুমার দাসগুপ্ত পিতার নাম: উপেন্দ্রনাথ দাসগুপ্ত বাড়ির নং : Z/8 বয়স : 73 লিঙ্গ : পুরুষ | SCG3199254 ফটো উপলব্ধ |
| # 370 নাম : মলি দাশগুপ্ত স্বামীর নাম: অজয় কুমার দাশগুপ্ত বাড়ির নং : Z/8 বয়স : 64 লিঙ্গ : মহিলা | LMW1629989 ফটো উপলব্ধ | # 371 নাম : গৌরব দাসগুপ্ত পিতার নাম: অজয় কুমার দাসগুপ্ত বাড়ির নং : Z/8 বয়স : 40 লিঙ্গ : পুরুষ | LMW4239000 ফটো উপলব্ধ | # 372 নাম : সাত্যকি দত্ত পিতার নাম: মিলন দত্ত বাড়ির নং : Z-9 বয়স : 45 লিঙ্গ : পুরুষ | LXQ1016401 ফটো উপলব্ধ |
| # 373 নাম : মিলন দত্ত পিতার নাম: নির্মল কান্তি দত্ত বাড়ির নং : Z/9 বয়স : 85 লিঙ্গ : পুরুষ | SCG3144656 ফটো উপলব্ধ | # 374 নাম : সহেলী চক্রবর্তী পিতার নাম: সত্যপ্রিয় চক্রবর্তী বাড়ির নং : Z-14 বয়স : 34 লিঙ্গ : মহিলা | SCG2133817 ফটো উপলব্ধ | # 375 নাম : লিখা চক্রবর্তী স্বামীর নাম: সত্যপ্রিয় চক্রবর্তী বাড়ির নং : Z/14 বয়স : 63 লিঙ্গ : মহিলা | WB/18/108/588671 ফটো উপলব্ধ |
| # 376 নাম : তিলোত্তমা বসু (দাশ) পিতার নাম: শিশিরকুমার দাশ বাড়ির নং : Z/16 বয়স : 45 লিঙ্গ : মহিলা | LMW4613238 ফটো উপলব্ধ | # 377 নাম : শিশিরকুমার দাশ পিতার নাম: সত্যেন্দ্রনাথ দাশ বাড়ির নং : Z/16 বয়স : 82 লিঙ্গ : পুরুষ | WB/18/108/396220 ফটো উপলব্ধ | # 378 নাম : স্বপনকুমার রায় পিতার নাম: প্রদ্যুম্নচন্দ্র রায় বাড়ির নং : Z/17 বয়স : 71 লিঙ্গ : পুরুষ | LMW3863263 ফটো উপলব্ধ |
| # 379 নাম : কৃপাসিন্ধু পণ্ডিত পিতার নাম: কেকে পণ্ডিত বাড়ির নং : জেড-20 বয়স : 93 লিঙ্গ : পুরুষ | SCG3591112 ফটো উপলব্ধ | # 380 নাম : রত্না পণ্ডিত স্বামীর নাম: কৃপাসিন্ধু পণ্ডিত বাড়ির নং : জেড-20 বয়স : 83 লিঙ্গ : মহিলা | SCG3591104 ফটো উপলব্ধ | # 381 নাম : কৌশিক পণ্ডিত পিতার নাম: কৃপাসিন্ধু পণ্ডিত বাড়ির নং : জেড-20 বয়স : 61 লিঙ্গ : পুরুষ | LMW3384245 ফটো উপলব্ধ |
| # 382 নাম : সুমনা পণ্ডিত স্বামীর নাম: কৌশিক পণ্ডিত বাড়ির নং : জেড-20 বয়স : 55 লিঙ্গ : মহিলা | LMW2195519 ফটো উপলব্ধ | # 383 নাম : কৌসুমী পণ্ডিত পিতার নাম: কৌশিক পণ্ডিত বাড়ির নং : জেড-20 বয়স : 30 লিঙ্গ : মহিলা | SCG2961019 ফটো উপলব্ধ | # 384 নাম : শুভ্রা পণ্ডিত স্বামীর নাম: কনক জ্যোতি পণ্ডিত বাড়ির নং : এ -29 বয়স : 70 লিঙ্গ : মহিলা | LMW5036686 ফটো উপলব্ধ |
| # 385 নাম : জয়দেব সেনগুপ্ত পিতার নাম: নির্মলেন্দু সেনগুপ্ত বাড়ির নং : ইয়ুপিএল 040904,উপোহর বয়স : 52 লিঙ্গ : পুরুষ | LFB0810432 ফটো উপলব্ধ | # 386 নাম : চঞ্চল কুমার তালুকদার পিতার নাম: হেমেন্দ্র নাথ তালুকদার বাড়ির নং : Z-22 বয়স : 74 লিঙ্গ : পুরুষ | LXQ2137628 ফটো উপলব্ধ | # 387 নাম : নন্দিতা তালুকদার স্বামীর নাম: চঞ্চল কুমার তালুকদার বাড়ির নং : Z-22 বয়স : 68 লিঙ্গ : মহিলা | LXQ2137636 ফটো উপলব্ধ |
| # 388 নাম : অরুণোদয় তালুকদার পিতার নাম: চঞ্চল কুমার তালুকদার বাড়ির নং : Z/22 বয়স : 36 লিঙ্গ : পুরুষ | SCG0578674 ফটো উপলব্ধ | # 389 নাম : কুনাল সেনশর্মা পিতার নাম: কমল সেনশর্মা বাড়ির নং : Z/26 বয়স : 66 লিঙ্গ : পুরুষ | LMW4613261 ফটো উপলব্ধ | # 390 নাম : অমিতাভ ঘোষ পিতার নাম: রবীন্দ্রকুমার ঘোষ বাড়ির নং : Z/27 বয়স : 90 লিঙ্গ : পুরুষ | LMW2105625 ফটো উপলব্ধ |

| | | | | | | | | |
|---|------------------|------------|--|------------------|------------|--|------------------|------------|
| 391 | LMW2105591 | ফটো উপলব্ধ | 392 | WB/18/108/228150 | ফটো উপলব্ধ | 393 | SCG2961035 | ফটো উপলব্ধ |
| নাম : শব্বী ঘোষ স্বামীর নাম: সাগ্নিক ঘোষ বাড়ির নং : Z/27 বয়স : 50 লিঙ্গ : মহিলা | | | নাম : বিখীকাম্রী সরকার স্বামীর নাম: অলোক সরকার বাড়ির নং : Z/53 বয়স : 52 লিঙ্গ : মহিলা | | | নাম : অতীক সরকার পিতার নাম: অলোক সরকার বাড়ির নং : Z/53 বয়স : 28 লিঙ্গ : পুরুষ | | |
| 394 | SCG3559143 | ফটো উপলব্ধ | 395 | SCG3559242 | ফটো উপলব্ধ | 396 | LMW2209708 | ফটো উপলব্ধ |
| নাম : দীপ্তি চন্দ স্বামীর নাম: বিশ্বনাথ চন্দ বাড়ির নং : জেড/61 বয়স : 51 লিঙ্গ : মহিলা | | | নাম : মনীষা চন্দ পিতার নাম: বিশ্বনাথ চন্দ বাড়ির নং : জেড/61 বয়স : 22 লিঙ্গ : মহিলা | | | নাম : পরিতোষ মিত্র পিতার নাম: নারায়ন মিত্র বাড়ির নং : Z-62 বয়স : 54 লিঙ্গ : পুরুষ | | |
| 397 | SCG1664796 | ফটো উপলব্ধ | 398 | SCG3642287 | ফটো উপলব্ধ | 399 | SCG1435692 | ফটো উপলব্ধ |
| নাম : জয়া মিত্র স্বামীর নাম: দেবদাস মিত্র বাড়ির নং : Z-62 বয়স : 39 লিঙ্গ : মহিলা | | | নাম : নিলয় মিত্র মায়ের নাম: জয়া মিত্র বাড়ির নং : জেড-62 বয়স : 20 লিঙ্গ : পুরুষ | | | নাম : প্রবীর মিত্র পিতার নাম: নারায়ন মিত্র বাড়ির নং : Z/62 বয়স : 56 লিঙ্গ : পুরুষ | | |
| 400 | DHW3066305 | ফটো উপলব্ধ | 401 | SCG3650108 | ফটো উপলব্ধ | 402 | SCG2859999 | ফটো উপলব্ধ |
| নাম : অভিজিৎ রায় মায়ের নাম: ছবি রায় বাড়ির নং : 7দ,শ্রী দক্ষিণ বয়স : 49 লিঙ্গ : পুরুষ | | | নাম : কোয়েল মিত্র পিতার নাম: প্রবীর মিত্র বাড়ির নং : জেড-62 পঞ্চসায়র, কলকাতা. বয়স : 20 লিঙ্গ : মহিলা | | | নাম : লীলা মিত্র স্বামীর নাম: নারায়ন মিত্র বাড়ির নং : Z/62 বয়স : 52 লিঙ্গ : মহিলা | | |
| 403 | SCG1885490 | ফটো উপলব্ধ | 404 | SCG0578732 | ফটো উপলব্ধ | 405 | LMW2209690 | ফটো উপলব্ধ |
| নাম : যুধী মিত্র স্বামীর নাম: পরিতোষ মিত্র বাড়ির নং : Z/62 বয়স : 47 লিঙ্গ : মহিলা | | | নাম : রিত্ত মিত্র স্বামীর নাম: রিপন মিত্র বাড়ির নং : Z/62 বয়স : 46 লিঙ্গ : মহিলা | | | নাম : দেবদাস মিত্র পিতার নাম: নারায়ন মিত্র বাড়ির নং : Z/62 বয়স : 45 লিঙ্গ : পুরুষ | | |
| 406 | SCG0578724 | ফটো উপলব্ধ | 407 | WB/18/108/507432 | ফটো উপলব্ধ | 408 | WB/18/108/507089 | ফটো উপলব্ধ |
| নাম : কবিতা মিত্র স্বামীর নাম: প্রবীর মিত্র বাড়ির নং : Z/62 বয়স : 37 লিঙ্গ : মহিলা | | | নাম : শেখর ভৌমিক পিতার নাম: সুভাষ চন্দ্র ভৌমিক বাড়ির নং : Z/63 বয়স : 62 লিঙ্গ : পুরুষ | | | নাম : সুকেশ চন্দ্র ভৌমিক পিতার নাম: সুভাষ চন্দ্র ভৌমিক বাড়ির নং : Z/63 বয়স : 56 লিঙ্গ : পুরুষ | | |
| 409 | WB/18/108/573088 | ফটো উপলব্ধ | 410 | WB/18/108/507358 | ফটো উপলব্ধ | 411 | SCG3281490 | ফটো উপলব্ধ |
| নাম : কল্পনা ভৌমিক স্বামীর নাম: শেখর ভৌমিক বাড়ির নং : Z/63 বয়স : 56 লিঙ্গ : মহিলা | | | নাম : কাকলীরানী ভৌমিক পিতার নাম: সুভাষ চন্দ্র ভৌমিক বাড়ির নং : Z/63 বয়স : 48 লিঙ্গ : মহিলা | | | নাম : সুদীপ্ত ভৌমিক পিতার নাম: শেখর ভৌমিক বাড়ির নং : জেড/63 বয়স : 24 লিঙ্গ : পুরুষ | | |
| 412 | WB/07/046/312312 | ফটো উপলব্ধ | 413 | SCG3649027 | ফটো উপলব্ধ | 414 | SCG3690070 | ফটো উপলব্ধ |
| নাম : বিনয় গুহ রায় পিতার নাম: বিজয় গুহ রায় বাড়ির নং : Z/64 বয়স : 42 লিঙ্গ : পুরুষ | | | নাম : আরিষ্ট রে পিতার নাম: প্রদীপ কুমার রে বাড়ির নং : ওয়াই-8 বয়স : 27 লিঙ্গ : পুরুষ | | | নাম : অজয়ীকী কর পিতার নাম: অজয় কর বাড়ির নং : পি-13 বয়স : 21 লিঙ্গ : মহিলা | | |
| 415 | ZTA2580413 | ফটো উপলব্ধ | 416 | ZYR2606762 | ফটো উপলব্ধ | 417 | ZZC2219517 | ফটো উপলব্ধ |
| নাম : উলি বর্মন পিতার নাম: দীপেশ নন্দর বাড়ির নং : ব্লক ফ্রন্ট 6এ বয়স : 29 লিঙ্গ : মহিলা | | | নাম : মিমুন ভট্টাচার্য্য পিতার নাম: মিলন ভট্টাচার্য্য বাড়ির নং : বিএল-1,3-এফআর,এফএল-3এ বয়স : 37 লিঙ্গ : মহিলা | | | নাম : নবীন রায় পিতার নাম: জীবন কুমার রায় বাড়ির নং : 2/89/এ বয়স : 36 লিঙ্গ : পুরুষ | | |
| 418 | LMW3943420 | ফটো উপলব্ধ | 419 | SCG3699709 | ফটো উপলব্ধ | 420 | LXQ0572958 | ফটো উপলব্ধ |
| নাম : শঙ্কর ঘোষ পিতার নাম: চিত্তরঞ্জন ঘোষ বাড়ির নং : প্রেরণা অ্যাপার্টমেন্ট বয়স : 42 লিঙ্গ : পুরুষ | | | নাম : বিপ্লব দাস পিতার নাম: বিশ্বনাথ দাস বাড়ির নং : জেড-49, পঞ্চসায়র বয়স : 24 লিঙ্গ : পুরুষ | | | নাম : বিশ্বনাথ দাস পিতার নাম: রাজেন দাস বাড়ির নং : জেড-49, পঞ্চসায়র বয়স : 55 লিঙ্গ : পুরুষ | | |



| | | | | |
|---|------------|---|------------|------------|
| 421 | CDK1734797 | #2 | 422 | JNV2601011 |
| নাম : উজ্জল টিকাদার পিতার নাম: শ্রীকান্ত টিকাদার বাড়ির নং : পি-17 বয়স : 45 লিঙ্গ : পুরুষ | ফটো উপলব্ধ | নাম : অর্পিতা সাহা পিতার নাম: অরিণ কুমার সাহা সাহা বাড়ির নং : পি-17 বয়স : 47 লিঙ্গ : মহিলা | ফটো উপলব্ধ | |



| | | | | |
|-----|---|------------|------------|---|
| 423 | 1 | SCG3736790 | ফটো উপলব্ধ | নাম : প্রিয়াঙ্কা দাস স্বামীর নাম: সমর দাস বাড়ির নং : ফ্লোর - 17, ইউপিএল - 111701, বয়স : 35 লিঙ্গ : মহিলা |
| 424 | 1 | SCG3738606 | ফটো উপলব্ধ | নাম : রুহি ভট্টাচার্য পিতার নাম: পৌতম ভট্টাচার্য বাড়ির নং : উপোহর লকজরী কমপ্লেক্স,টাওয়ার বয়স : 22 লিঙ্গ : মহিলা |
| 425 | 1 | SCG3738614 | ফটো উপলব্ধ | নাম : সুজাতা ভট্টাচার্য স্বামীর নাম: পৌতম ভট্টাচার্য বাড়ির নং : উপোহর লকজরী কমপ্লেক্স,টাওয়ার বয়স : 58 লিঙ্গ : মহিলা |
| 426 | 1 | SCG3738622 | ফটো উপলব্ধ | নাম : পৌতম ভট্টাচার্য অন্যান্য: সুজাতা ভট্টাচার্য বাড়ির নং : উপোহর লকজরী কমপ্লেক্স,টাওয়ার বয়স : 61 লিঙ্গ : পুরুষ |
| 427 | 1 | SCG3738994 | ফটো উপলব্ধ | নাম : কল্যাণ ভট্টাচার্য পিতার নাম: নলিনী প্রসন্ন ভট্টাচার্য বাড়ির নং : 1827, অরুণ রেসিডেন্সী, ফ্ল্যাট - বয়স : 75 লিঙ্গ : পুরুষ |
| 428 | 1 | SCG3746062 | ফটো উপলব্ধ | নাম : দেবলীনা ভট্টাচার্য পিতার নাম: কল্যাণ ভট্টাচার্য বাড়ির নং : 1827, অরুণ রেসিডেন্সী, ফ্ল্যাট - বয়স : 42 লিঙ্গ : মহিলা |
| 429 | 1 | SCG3746070 | ফটো উপলব্ধ | নাম : রীতা ভট্টাচার্য স্বামীর নাম: কল্যাণ ভট্টাচার্য বাড়ির নং : 1827, অরুণ রেসিডেন্সী, ফ্ল্যাট বয়স : 71 লিঙ্গ : মহিলা |
| 430 | 1 | SCG3747516 | ফটো উপলব্ধ | নাম : আমন দাস মায়ের নাম: বুমা দাস বাড়ির নং : এসআরএফটিআই, স্টাফ কোয়ার্টার, ব্রু বয়স : 21 লিঙ্গ : পুরুষ |
| 431 | 1 | SCG3750734 | ফটো উপলব্ধ | নাম : সমর দাস পিতার নাম: মৃত ফনিন্দ্র নাথ দাস বাড়ির নং : ফ্লোর - 17, ইউপিএল - 111701, বয়স : 68 লিঙ্গ : পুরুষ |
| 432 | 1 | SCG3750791 | ফটো উপলব্ধ | নাম : সম্পূর্ণা রায় মায়ের নাম: শাশ্বতী ভৌমিক বাড়ির নং : এল্ল13 বয়স : 18 লিঙ্গ : মহিলা |
| 433 | 1 | SCG3751526 | ফটো উপলব্ধ | নাম : অভিসা ঘোষ পিতার নাম: অরুণ ঘোষ বাড়ির নং : উপোহর টাওয়ার 8, ফ্ল্যাট 503 বয়স : 29 লিঙ্গ : মহিলা |
| 434 | 1 | SCG3751765 | ফটো উপলব্ধ | নাম : চৈতী রায় পিতার নাম: হিমাদ্রি রায় বাড়ির নং : উপোহর, টাওয়ার 10, 702 বয়স : 20 লিঙ্গ : মহিলা |
| 435 | 1 | SCG3752110 | ফটো উপলব্ধ | নাম : মৌসোনা দত্ত স্বামীর নাম: অমিত দত্ত বাড়ির নং : ফ্ল্যাট নং 1401, টাওয়ার 9 বয়স : 55 লিঙ্গ : মহিলা |
| 436 | 1 | SCG3752243 | ফটো উপলব্ধ | নাম : দময়ন্তী দত্ত পিতার নাম: অমিত দত্ত বাড়ির নং : ফ্ল্যাট নং 1401, টাওয়ার 9 বয়স : 19 লিঙ্গ : মহিলা |
| 437 | 1 | SCG3752292 | ফটো উপলব্ধ | নাম : অমিত দত্ত অন্যান্য: মৌসোনা দত্ত বাড়ির নং : ফ্ল্যাট নং 1401, টাওয়ার 9 বয়স : 61 লিঙ্গ : পুরুষ |
| 438 | 1 | SCG3752441 | ফটো উপলব্ধ | নাম : মধুপর্ণা সেনগুপ্ত স্বামীর নাম: অনিবার্ন সেনগুপ্ত বাড়ির নং : এফ-34 বয়স : 41 লিঙ্গ : মহিলা |
| 439 | 1 | SCG3752490 | ফটো উপলব্ধ | নাম : রোমা চৌধুরী পিতার নাম: শ্যাম সুন্দর চৌধুরী বাড়ির নং : 020104, লকজরী ইয়ুপিএল বয়স : 30 লিঙ্গ : মহিলা |
| 440 | 1 | SCG3752508 | ফটো উপলব্ধ | নাম : রণদেব রে চৌধুরী পিতার নাম: রাণীবীর রে চৌধুরী বাড়ির নং : 0903 উপোহর বনডবইল্ডে বয়স : 49 লিঙ্গ : পুরুষ |
| 441 | 1 | SCG3752730 | ফটো উপলব্ধ | নাম : অঞ্জন উকিল পিতার নাম: অনিল চন্দ্র উকিল বাড়ির নং : ডব্লিউ/1 বয়স : 61 লিঙ্গ : পুরুষ |
| 442 | 1 | SCG3752771 | ফটো উপলব্ধ | নাম : উশোসী সেনগুপ্তা পিতার নাম: অনিন্দ্য সেনগুপ্ত বাড়ির নং : উপোহর কনডবইল্ডে, টাওয়ার 6, ফ্র বয়স : 19 লিঙ্গ : মহিলা |
| 443 | 1 | SCG3753498 | ফটো উপলব্ধ | নাম : সোনা জিন্দাল সোনখলিয়া স্বামীর নাম: দেবেশ সোনখলিয়া বাড়ির নং : 1502, উপোহর বয়স : 33 লিঙ্গ : মহিলা |
| 444 | 1 | SCG3753506 | ফটো উপলব্ধ | নাম : সোহন সাহু মায়ের নাম: সুমনা রায় বাড়ির নং : উপহার, টাওয়ার 7/302 বয়স : 18 লিঙ্গ : পুরুষ |
| 445 | 1 | SCG3753530 | ফটো উপলব্ধ | নাম : শ্রেয়ান হোড় মায়ের নাম: পিন্ধি চক্রবর্তী হোড় বাড়ির নং : উপোহর কনডবইল্ডে, টি- দ্বিতীয়া, বয়স : 18 লিঙ্গ : পুরুষ |
| 446 | 1 | SCG3753555 | ফটো উপলব্ধ | নাম : অরিন্দম দত্ত অন্যান্য: অর্চনা দত্ত বাড়ির নং : উপোহর এইচআইজি ইয়ুপিএল100801, ট বয়স : 55 লিঙ্গ : পুরুষ |
| 447 | 1 | SCG3753662 | ফটো উপলব্ধ | নাম : শিঞ্জিনী রায় চৌধুরী পিতার নাম: ভাস্কর রায় চৌধুরী বাড়ির নং : ফ্ল্যাট 06 1102 উপোহার লাকজা বয়স : 24 লিঙ্গ : মহিলা |
| 448 | 1 | SCG3753746 | ফটো উপলব্ধ | নাম : যোশীতা ব্যানার্জী মায়ের নাম: দেবলীনা ব্যানার্জী বাড়ির নং : উপোহর এইচআইজি লকজরী টাওয়ার 0 বয়স : 19 লিঙ্গ : মহিলা |
| 449 | 1 | SCG3754157 | ফটো উপলব্ধ | নাম : ইমন বসু সেনগুপ্ত মায়ের নাম: আদিত্য বসু বাড়ির নং : টি-1 বয়স : 23 লিঙ্গ : পুরুষ |
| 450 | 1 | AGZ1934539 | ফটো উপলব্ধ | নাম : প্রথাল চন্দ্র কোঠা পিতার নাম: সত্যনারায়ণ কোঠা বাড়ির নং : 901, টাওয়ার 5, উপোহর বয়স : 44 লিঙ্গ : পুরুষ |
| 451 | 1 | ZYR3769965 | ফটো উপলব্ধ | নাম : সুভীণ্ডো দত্ত পিতার নাম: সুধীন্দ্রা দত্ত বাড়ির নং : উপোহর - খী কনডবইল্ডে, ইয়ুপিএল0 বয়স : 59 লিঙ্গ : পুরুষ |
| 452 | 1 | BGN2307379 | ফটো উপলব্ধ | নাম : সমুদ্র গুপ্ত পিতার নাম: তরন গুপ্ত বাড়ির নং : ফ্ল্যাট নং: 404, টাওয়ার: 9 বয়স : 58 লিঙ্গ : পুরুষ |



| | | |
|---|---|------------|
| 453 | 1 | SCG3754314 |
| নাম : অনিন্দ্য সেনগুপ্তা পিতার নাম: অনিল সেনগুপ্তা বাড়ির নং : টাওয়ার 6 ফ্ল্যাট 1204 উপোহর ল বয়স : 55 লিঙ্গ : পুরুষ | | ফটো উপলব্ধ |

| | | |
|---|---|------------|
| 454 | 1 | LLH2786127 |
| নাম : রুমুর ঘোষ পিতার নাম: দিলীপ ঘোষ বাড়ির নং : উপোহর-এমআইজি,ফ্ল্যাট- ইয়ুপিপি বয়স : 47 লিঙ্গ : মহিলা | | ফটো উপলব্ধ |

| | | |
|--|---|------------|
| 455 | 1 | SCG3754330 |
| নাম : অনুভাটি বসু পিতার নাম: অতনু বসু বাড়ির নং : জীৎ লেক ভিউ বয়স : 52 লিঙ্গ : মহিলা | | ফটো উপলব্ধ |

| | | |
|--|---|------------|
| 456 | 1 | SCG3754355 |
| নাম : জয়ন্তে মাঈইতী স্বামীর নাম: জীতেন্দ্রনাথ মাইতি বাড়ির নং : উপোহর কমপ্লেক্স (এলআইজি- এমআইজি বয়স : 88 লিঙ্গ : মহিলা | | ফটো উপলব্ধ |

| | | |
|--|-----|------------|
| 457 | 999 | SCG3747219 |
| নাম : সমুদ্র সেনগুপ্ত পিতার নাম: স্বপনকুমার সেনগুপ্ত বাড়ির নং : 050202 বয়স : 53 লিঙ্গ : পুরুষ | | ফটো উপলব্ধ |



| | | | | | | | | | | | | | | |
|-----|---|------------|--|------------|-----|---|------------|---|------------|-----|---|------------|---|------------|
| 458 | 1 | SCG3760162 | নাম : সিন্ধী অগ্রওয়াল স্বামীর নাম: সুমাযশ অগ্রওয়াল বাড়ির নং : 11-601 বয়স : 43 লিঙ্গ : মহিলা | ফটো উপলব্ধ | 459 | 1 | SCG3760386 | নাম : রিচা শ্রীবাস্তব পিতার নাম: হেমন্ত শ্রীবাস্তব বাড়ির নং : উপোহর থী কনডবইল্ডে টাওয়ার 4 ফ বয়স : 30 লিঙ্গ : মহিলা | ফটো উপলব্ধ | 460 | 1 | SCG3761152 | নাম : শিবানী রায় পিতার নাম: সুতীন্দ্র প্রসাদ রায় বাড়ির নং : উপোহর বিএল-1, 5 এফআর, ফ্ল্যাট বয়স : 45 লিঙ্গ : মহিলা | ফটো উপলব্ধ |
| 461 | 1 | SCG3761210 | নাম : গাঙ্গী বন্দ্যোপাধ্যায় পিতার নাম: বাসুদেব ব্যানার্জী বাড়ির নং : উপোহর লাক্সারি, টাওয়ার 1, ফ বয়স : 58 লিঙ্গ : মহিলা | ফটো উপলব্ধ | 462 | 1 | SCG3761236 | নাম : ইশা রাজপুত পিতার নাম: রাকেশ রাজপুত বাড়ির নং : উপোহর লাক্সারি, প্রথমা, টি1, ফ বয়স : 21 লিঙ্গ : মহিলা | ফটো উপলব্ধ | 463 | 1 | SCG3761921 | নাম : সৌহার্দ্য সরকার পিতার নাম: আনন্দ সরকার বাড়ির নং : 2.2 বয়স : 18 লিঙ্গ : পুরুষ | ফটো উপলব্ধ |
| 464 | 1 | SCG3763760 | নাম : অদ্রিজা চক্রবর্তী মায়ের নাম: স্বপ্না ভট্টাচার্য বাড়ির নং : উপোহর, ফ্ল্যাট নং- সি2- 208,205 বয়স : 25 লিঙ্গ : মহিলা | ফটো উপলব্ধ | 465 | 1 | SCG3764032 | নাম : দেবপ্রসাদ চক্রবর্তী অন্যান্য: স্বপ্না ভট্টাচার্য বাড়ির নং : উপোহর ফ্ল্যাট নং- সি2- 208,205 বয়স : 62 লিঙ্গ : পুরুষ | ফটো উপলব্ধ | 466 | 1 | SCG3764131 | নাম : তীর্থঙ্কর ব্যানার্জী অন্যান্য: সুপর্ণা ব্যানার্জী বাড়ির নং : উপোহর, ব্লক 2 ফ্ল্যাট- 1504, 2 বয়স : 48 লিঙ্গ : পুরুষ | ফটো উপলব্ধ |
| 467 | 1 | SCG3765062 | নাম : স্বাতী ঘোষ স্বামীর নাম: অরুণ ঘোষ বাড়ির নং : উপোহর, টাওয়ার 8, ফ্ল্যাট 503 বয়স : 62 লিঙ্গ : মহিলা | ফটো উপলব্ধ | 468 | 1 | SCG3766169 | নাম : অরুণ ঘোষ অন্যান্য: স্বাতী ঘোষ বাড়ির নং : উপোহর, টাওয়ার 8, ফ্ল্যাট 503 বয়স : 61 লিঙ্গ : পুরুষ | ফটো উপলব্ধ | 469 | 1 | SCG3768173 | নাম : সাচী ব্যানার্জী পিতার নাম: সুজয় ব্যানার্জী বাড়ির নং : উপোহর লকজরী কমপ্লেক্স, ফ্ল্যা বয়স : 21 লিঙ্গ : মহিলা | ফটো উপলব্ধ |
| 470 | 1 | SCG3768181 | নাম : সুতপা ব্যানার্জী স্বামীর নাম: সুজয় ব্যানার্জী বাড়ির নং : উপোহর লকজরী কমপ্লেক্স, ফ্ল্যা বয়স : 61 লিঙ্গ : মহিলা | ফটো উপলব্ধ | 471 | 1 | SCG3768397 | নাম : সুমাযশ অগ্রওয়াল অন্যান্য: সিন্ধী অগ্রওয়াল বাড়ির নং : 11601 বয়স : 49 লিঙ্গ : পুরুষ | ফটো উপলব্ধ | 472 | 1 | SCG3769361 | নাম : রাকেশ রাজপুত পিতার নাম: প্রেম সিং রাজপুত বাড়ির নং : উপোহর লকজরী, প্রথমা, টি1, ফ বয়স : 60 লিঙ্গ : পুরুষ | ফটো উপলব্ধ |
| 473 | 1 | SCG3771078 | নাম : আদুতা দে পিতার নাম: অর্নব কুমার দে বাড়ির নং : হাউস নং. টি-35, কে.এম.সি বয়স : 22 লিঙ্গ : মহিলা | ফটো উপলব্ধ | 474 | 1 | SCG3772167 | নাম : অসীম কুমার দাস পিতার নাম: অরুণ কুমার দাস বাড়ির নং : একস 3 বয়স : 62 লিঙ্গ : পুরুষ | ফটো উপলব্ধ | 475 | 1 | SCG3773629 | নাম : প্রতিমা গুহ রায় পিতার নাম: শশাঙ্কভূষণ গুহরায় বাড়ির নং : এস7 বয়স : 80 লিঙ্গ : মহিলা | ফটো উপলব্ধ |
| 476 | 1 | SCG3773868 | নাম : ড. অভিন্য কর পিতার নাম: অরবিন্দ কর বাড়ির নং : উপোহর টাওয়ার 3 ফ্ল্যাট 1104,2 বয়স : 42 লিঙ্গ : পুরুষ | ফটো উপলব্ধ | 477 | 1 | SCG3773876 | নাম : বাসুদেব রাউত মায়ের নাম: গীতারানী রাউত বাড়ির নং : সি2-215 বয়স : 49 লিঙ্গ : পুরুষ | ফটো উপলব্ধ | 478 | 1 | SCG3773900 | নাম : গীতারানী রাউত স্বামীর নাম: ভুবনমোহন রাউত বাড়ির নং : সি2-215 বয়স : 77 লিঙ্গ : মহিলা | ফটো উপলব্ধ |
| 479 | 1 | SCG3773934 | নাম : মঞ্জুলা মুখার্জী স্বামীর নাম: সুরজিৎ কুমার মুখার্জী বাড়ির নং : ইউ-7 বয়স : 81 লিঙ্গ : মহিলা | ফটো উপলব্ধ | 480 | 1 | SCG3773942 | নাম : সুরজিৎ কুমার মুখার্জী অন্যান্য: মঞ্জুলা মুখার্জী বাড়ির নং : ইউ 7 বয়স : 90 লিঙ্গ : পুরুষ | ফটো উপলব্ধ | 481 | 1 | SCG3775699 | নাম : সুজয় ব্যানার্জী অন্যান্য: সুতপা ব্যানার্জী বাড়ির নং : উপোহর লকজরী কমপ্লেক্স, ফ্ল্যা বয়স : 62 লিঙ্গ : পুরুষ | ফটো উপলব্ধ |
| 482 | 1 | SCG3776010 | নাম : এলীনা সুমিত্রা দত্ত পিতার নাম: অশোক রঞ্জন দাশগুপ্ত বাড়ির নং : উপোহর টাওয়ার1, ফ্ল্যাট 1802,20 বয়স : 66 লিঙ্গ : মহিলা | ফটো উপলব্ধ | 483 | 1 | SCG3776085 | নাম : আয়ুষ বসু সেনগুপ্ত মায়ের নাম: অদিতি বসু বাড়ির নং : টি1 বয়স : 23 লিঙ্গ : পুরুষ | ফটো উপলব্ধ | 484 | 1 | SCG3788130 | নাম : মঞ্জুলী পাল স্বামীর নাম: লাটে কামলেলাশ কুমার পাল বাড়ির নং : উপোহর লকজরী বিএল 9 ফ্ল্যাট বয়স : 77 লিঙ্গ : মহিলা | ফটো উপলব্ধ |
| 485 | 1 | SCG3788148 | নাম : অক্ষিতা দাস মায়ের নাম: মঞ্জুরা পাল বাড়ির নং : এফএল 301 টাওয়ার 9 উপোহর লকজর বয়স : 19 লিঙ্গ : মহিলা | ফটো উপলব্ধ | 486 | 1 | SCG3795614 | নাম : পার্থসারথী চ্যাটার্জী পিতার নাম: রঞ্জিত চ্যাটার্জী বাড়ির নং : নীলয়, ব্লক - ও, প্লট - 1 বয়স : 53 লিঙ্গ : পুরুষ | ফটো উপলব্ধ | | | | | |

নির্বাচক সংখ্যার সারসংক্ষেপ :

A) নির্বাচকের সংখ্যা :

| | নির্বাচক তালিকার প্রকৃতি | নির্বাচক তালিকার পরিচিতি : | নির্বাচকের সংখ্যা : | | | | |
|--|---|----------------------------|---|-------|--------------|-----|-----|
| | | | পুরুষ | মহিলা | তৃতীয় লিঙ্গ | মোট | |
| I | মূল তালিকা | মূল তালিকা | বিশেষ নিবিড় সংশোধন ২০২৬ এর চূড়ান্ত ভোটার তালিকার সহিত 09-04-2026 তারিখ অবধি সংশোধিত নির্বাচক তালিকা | 206 | 216 | 0 | 422 |
| II | 1- সংযোজন তালিকা | সংযোজনী 1 | বিশেষ সংক্ষিপ্ত সংশোধন 2026 | 16 | 19 | 0 | 35 |
| | | সংযোজনী 2 | ধারাবাহিক সংশোধন 2026 | 13 | 16 | 0 | 29 |
| | | মোট | | 29 | 35 | 0 | 64 |
| III | 2- বিয়োজন তালিকা | সংযোজনী 1 | বিশেষ সংক্ষিপ্ত সংশোধন 2026 | 1 | 0 | 0 | 1 |
| | | সংযোজনী 2 | ধারাবাহিক সংশোধন 2026 | 0 | 0 | 0 | 0 |
| | | মোট | | 1 | 0 | 0 | 1 |
| IV | 'লিঙ্গ ক্ষেত্রের' পরিবর্তনের কারণে পার্থক্য | | | 0 | 0 | 0 | 0 |
| V | বিচারপ্রক্রিয়ার অধীনস্থ | | | 0 | 0 | 0 | 0 |
| VI | বিচার বিভাগীয় আধিকারিক কর্তৃক বিচারপূর্বক নিষ্পত্তির পর বিয়োজিত | | | 0 | 1 | 0 | 1 |
| নির্বাচকের মোট সংখ্যা (I+II-III+IV-V-VI) | | | | 234 | 250 | 0 | 484 |

B) ক্রটি সংশোধনের সংখ্যা :

| নির্বাচক তালিকার প্রকৃতি | নির্বাচক তালিকার পরিচিতি : | ক্রটি সংশোধনের সংখ্যা : |
|--------------------------|-----------------------------|-------------------------|
| সংযোজনী 1 | বিশেষ সংক্ষিপ্ত সংশোধন 2026 | 1 |
| সংযোজনী 2 | ধারাবাহিক সংশোধন 2026 | 5 |
| | মোট | 6 |

নির্বাচক নিবন্ধন আধিকারিকের স্বাক্ষর

E-মৃত, S-স্থানান্তরিত, R-একাধিকবার অন্তর্ভুক্ত, M-নিখোঁজ, Q-যোগ্য নহে