



নির্বাচক তালিকা 2026 S25 পশ্চিমবঙ্গ

বিধানসভা নির্বাচনক্ষেত্রের নং, নাম ও সংরক্ষণের স্থিতি : 150 - যাদবপুর (সাধারণ)		অংশ নং : 164																			
বিধানসভা নির্বাচনক্ষেত্রটি যে লোকসভা নির্বাচনক্ষেত্রের / ক্ষেত্রসমূহের অন্তর্ভুক্ত তার নং, নাম ও সংরক্ষণ স্থিতি : 22 - যাদবপুর (সাধারণ)																					
1. সংশোধনের পূর্ণ বিবরণ																					
সংশোধনের বৎসর :	2026	নির্বাচক তালিকার পরিচিতি :																			
ভিত্তি তারিখ :	01-01-2026	বিশেষ নিবিড় সংশোধন ২০২৬ এর চূড়ান্ত ভোটার তালিকার সহিত 09-04-2026 তারিখ অবধি সংশোধিত নির্বাচক তালিকা																			
সংশোধনের প্রকৃতি :	ধারাবাহিক সংশোধন 2026																				
প্রকাশনার তারিখ :	09-04-2026																				
2. অংশ ও নির্বাচনী এলাকার পূর্ণ বিবরণ :																					
অংশের ভাগ নং ও নাম :																					
1-নিউ সন্তোষপুর মেইন রোড (অংশ)		<table border="1" style="width: 100%; border-collapse: collapse;"> <tr> <td>প্রধান শহর/গ্রাম</td> <td>: কোলকাতা মিউনিসিপাল কর্পোরেশন</td> </tr> <tr> <td>ওয়ার্ড</td> <td>: 103</td> </tr> <tr> <td>থানা</td> <td>: সার্ভে পার্ক</td> </tr> <tr> <td>গ্রাম পঞ্চগয়েত</td> <td>:</td> </tr> <tr> <td>ব্লক</td> <td>:</td> </tr> <tr> <td>মহকুমা</td> <td>:</td> </tr> <tr> <td>জেলা</td> <td>: দক্ষিণ 24 পরগণা</td> </tr> <tr> <td>পিন</td> <td>: 700075</td> </tr> </table>				প্রধান শহর/গ্রাম	: কোলকাতা মিউনিসিপাল কর্পোরেশন	ওয়ার্ড	: 103	থানা	: সার্ভে পার্ক	গ্রাম পঞ্চগয়েত	:	ব্লক	:	মহকুমা	:	জেলা	: দক্ষিণ 24 পরগণা	পিন	: 700075
প্রধান শহর/গ্রাম	: কোলকাতা মিউনিসিপাল কর্পোরেশন																				
ওয়ার্ড	: 103																				
থানা	: সার্ভে পার্ক																				
গ্রাম পঞ্চগয়েত	:																				
ব্লক	:																				
মহকুমা	:																				
জেলা	: দক্ষিণ 24 পরগণা																				
পিন	: 700075																				
2-কবি সুকান্ত লেন																					
3. ভোট গ্রহন কেন্দ্রের পূর্ণ বিবরণ :																					
ভোট গ্রহন কেন্দ্রের নং, নাম :		ভোট গ্রহন কেন্দ্রের শ্রেণী :		শহরাঞ্চল																	
164 - বিবেকানন্দ বিদ্যাপীঠ		এই অংশে সহায়ক ভোটগ্রহন কেন্দ্রের সংখ্যা		0																	
ভোট গ্রহন কেন্দ্রের ঠিকানা :		:																			
বিবেকানন্দ বিদ্যাপীঠ, রুম-৩, রানী রাসমনি বাগান																					
4. নির্বাচকের সংখ্যা :																					
প্রথম ক্রমিক নং	শেষ ক্রমিক নং	মোট সংখ্যা																			
		পুরুষ	মহিলা	তৃতীয় লিঙ্গ	মোট																
1	815	386	416	0	802																

নির্বাচক নিবন্ধন আধিকারিকের স্বাক্ষর

Nazri Naksha

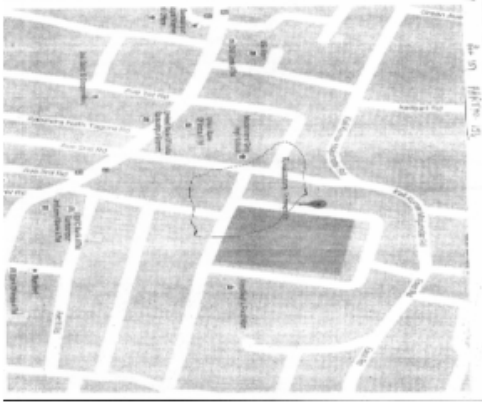

Google Map View



Polling Station Building Front View



Polling Station Front View



Cad View

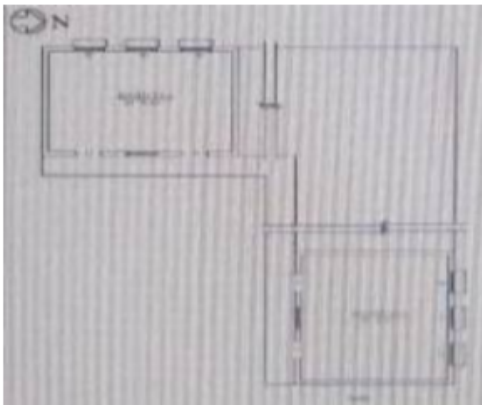

Key MAP View

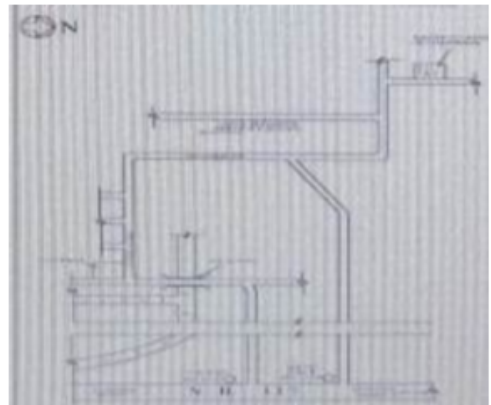



বিধানসভা নির্বাচনকেন্দ্রের নং, নাম : 150-যাদবপুর
ভাগ নং, নাম : 1-নিউ সন্তোষপুর মেইন রোড (অংশ)

1	SCG3681798	ফটো উপলব্ধ	2	SCG3681772	ফটো উপলব্ধ	#2	3	SCG3102522	ফটো উপলব্ধ	
নাম : অমলরঞ্জন আতথী পিতার নাম: নিহার আতথী বাড়ির নং : 116/1 বয়স : 61 লিঙ্গ : পুরুষ			নাম : নিবেদিতা আতথী স্বামীর নাম: অমল আতথী বাড়ির নং : 166/1 বয়স : 56 লিঙ্গ : মহিলা			নাম : দেবশীষ দে পিতার নাম: অজিত দে বাড়ির নং : 36এ,নিউ সন্তোষপুর মেন রোড বয়স : 64 লিঙ্গ : পুরুষ				
#2	4	SCG3101854	ফটো উপলব্ধ	#2	5	LMW2115665	ফটো উপলব্ধ	6	LMW4224622	ফটো উপলব্ধ
নাম : মিতালি দে স্বামীর নাম: দেবশীষ দে বাড়ির নং : 36 এ, বয়স : 63 লিঙ্গ : মহিলা			নাম : ইরানি দে স্বামীর নাম: উতপল দে বাড়ির নং : 36এ বয়স : 61 লিঙ্গ : মহিলা			নাম : জয়িতা রয় পিতার নাম: সন্দিপ কুমার রায় বাড়ির নং : 932 মুকুন্দপুর এ5 সত্যজিৎ কান বয়স : 38 লিঙ্গ : মহিলা				
7	WB/18/108/306704	ফটো উপলব্ধ	8	SCG1436823	ফটো উপলব্ধ	9	WB/18/108/306458	ফটো উপলব্ধ		
নাম : অঞ্জন রায়চৌধুরী পিতার নাম: সুধীর রায়চৌধুরী বাড়ির নং : n0005 বয়স : 54 লিঙ্গ : পুরুষ			নাম : মোসুমী চৌধুরী স্বামীর নাম: ভাস্কর নারায়ন চৌধুরী বাড়ির নং : 1/1 বয়স : 55 লিঙ্গ : মহিলা			নাম : করবী ব্যানার্জী স্বামীর নাম: মোহন ব্যানার্জী বাড়ির নং : 1/1 বয়স : 65 লিঙ্গ : মহিলা				
10	LMW4224721	ফটো উপলব্ধ	11	LMW3804705	ফটো উপলব্ধ	12	LMW3804713	ফটো উপলব্ধ		
নাম : রোহন কুমার ব্যানার্জী পিতার নাম: মোহন ব্যানার্জী বাড়ির নং : 1/1 বয়স : 41 লিঙ্গ : পুরুষ			নাম : রাধাবল্লভ ভড় পিতার নাম: অর্জন চন্দ্র ভড় বাড়ির নং : 1/1 বয়স : 68 লিঙ্গ : পুরুষ			নাম : জয়শ্রী ভড় স্বামীর নাম: রাধাবল্লভ ভড় বাড়ির নং : 1/1 বয়স : 59 লিঙ্গ : মহিলা				
13	SCG2333185	ফটো উপলব্ধ	#2	14	SCG3143526	ফটো উপলব্ধ	15	SCG1888494	ফটো উপলব্ধ	
নাম : ময়ুরীকা ভড় পিতার নাম: রাধাবল্লভ ভড় বাড়ির নং : 1/1 বয়স : 31 লিঙ্গ : মহিলা			নাম : শিপ্রা চক্রবর্তী স্বামীর নাম: শঙ্কর চক্রবর্তী বাড়ির নং : 1/1 বয়স : 69 লিঙ্গ : মহিলা			নাম : সুভ্রোনীল চক্রবর্তী পিতার নাম: শঙ্কর চক্রবর্তী বাড়ির নং : 1/1 বয়স : 38 লিঙ্গ : পুরুষ				
16	WB/18/108/306341	ফটো উপলব্ধ	17	WB/18/108/306527	ফটো উপলব্ধ	18	LMW3804663	ফটো উপলব্ধ		
নাম : প্রবীর কুমার চক্রবর্তী পিতার নাম: নুসিংহ প্রসাদ চক্রবর্তী বাড়ির নং : 1/1 বয়স : 90 লিঙ্গ : পুরুষ			নাম : শংকর চক্রবর্তী পিতার নাম: অনুকুল চক্রবর্তী বাড়ির নং : 1/1 বয়স : 75 লিঙ্গ : পুরুষ			নাম : শঙ্খনীল চক্রবর্তী পিতার নাম: শংকর চক্রবর্তী বাড়ির নং : 1/1 বয়স : 41 লিঙ্গ : পুরুষ				
19	WB/18/108/306134	ফটো উপলব্ধ	20	WB/18/108/306133	ফটো উপলব্ধ	#	21	SCG3755527	ফটো উপলব্ধ	
নাম : পরিমল চট্টোপাধ্যায় পিতার নাম: ভূপতি চট্টোপাধ্যায় বাড়ির নং : 1/1 বয়স : 80 লিঙ্গ : পুরুষ			নাম : আল্পনা চট্টোপাধ্যায় স্বামীর নাম: পরিমল চট্টোপাধ্যায় বাড়ির নং : 1/1 বয়স : 70 লিঙ্গ : মহিলা			নাম : ভাস্কর নারায়ণ চৌধুরী পিতার নাম: নির্মল চৌধুরী বাড়ির নং : 102 বয়স : 56 লিঙ্গ : পুরুষ				
#	22	SCG1667492	ফটো উপলব্ধ	23	WB/18/108/306454	ফটো উপলব্ধ	24	WB/18/108/306455	ফটো উপলব্ধ	
নাম : অনিবার্ন ঘোষাল পিতার নাম: অনিল কুমার ঘোষাল বাড়ির নং : 1/1 বয়স : 35 লিঙ্গ : পুরুষ			নাম : দীনবন্ধু ঘোষ পিতার নাম: পরিমল কুমার ঘোষ বাড়ির নং : 1/1 বয়স : 73 লিঙ্গ : পুরুষ			নাম : প্রতীমা ঘোষ স্বামীর নাম: দীনবন্ধু ঘোষ বাড়ির নং : 1/1 বয়স : 68 লিঙ্গ : মহিলা				
25	LMW3804655	ফটো উপলব্ধ	26	LMW4567392	ফটো উপলব্ধ	27	SCG3052040	ফটো উপলব্ধ		
নাম : বাপ্পা ঘোষ পিতার নাম: দীনবন্ধু ঘোষ বাড়ির নং : 1/1 বয়স : 43 লিঙ্গ : পুরুষ			নাম : অনিল কুমার ঘোষাল পিতার নাম: রমেশ চন্দ্র ঘোষাল বাড়ির নং : 1/1 বয়স : 88 লিঙ্গ : পুরুষ			নাম : অনীতা ঘোষাল চক্রবর্তী স্বামীর নাম: অনিল কুমার ঘোষাল বাড়ির নং : 1/1 বয়স : 73 লিঙ্গ : মহিলা				
28	SCG1888478	ফটো উপলব্ধ	29	SCG1888486	ফটো উপলব্ধ	30	LMW2134302	ফটো উপলব্ধ		
নাম : প্রদ্যোত কুমার মিত্র পিতার নাম: গোপাল চন্দ্র মিত্র বাড়ির নং : 1/1 বয়স : 77 লিঙ্গ : পুরুষ			নাম : লক্ষ্মীশ্রী মিত্র স্বামীর নাম: প্রদ্যোত কুমার মিত্র বাড়ির নং : 1/1 বয়স : 67 লিঙ্গ : মহিলা			নাম : রেশমা মিত্র পিতার নাম: প্রদ্যোত কুমার মিত্র বাড়ির নং : 1/1 বয়স : 44 লিঙ্গ : মহিলা				



বিধানসভা নির্বাচনক্ষেত্রের নং, নাম : 150-যাদবপুর
ভাগ নং, নাম : 1-নিউ সন্তোষপুর মেইন রোড (অংশ)

31	LMW3804747	ফটো উপলব্ধ	32	BGN2029791	ফটো উপলব্ধ	33	SCG3415478	ফটো উপলব্ধ
নাম : লাবণ্য মিত্র পিতার নাম: প্রদ্যুত কুমার মিত্র বাড়ির নং : 1/1 বয়স : 41 লিঙ্গ : মহিলা			নাম : শোনালী রক্ষিত পিতার নাম: চিণ্ময় রক্ষিত বাড়ির নং : 20/6 বয়স : 41 লিঙ্গ : মহিলা			নাম : লক্ষ্মী মুখা পিতার নাম: অতিকা সাঁতরা বাড়ির নং : 1/1 বয়স : 74 লিঙ্গ : মহিলা		
34	WB/18/108/306800	ফটো উপলব্ধ	35	LMW3804754	ফটো উপলব্ধ	36	WB/18/108/306932	ফটো উপলব্ধ
নাম : সিদ্ধার্থ মুখার্জী পিতার নাম: দিনেশ মুখার্জী বাড়ির নং : 1/1 বয়স : 71 লিঙ্গ : পুরুষ			নাম : সৌম্য মুখার্জী পিতার নাম: সিদ্ধার্থ মুখার্জী বাড়ির নং : 1/1 বয়স : 42 লিঙ্গ : পুরুষ			নাম : অরুনাভ নন্দ পিতার নাম: যদুগোপাল নন্দ বাড়ির নং : 1/1 বয়স : 81 লিঙ্গ : পুরুষ		
37	WB/18/108/306934	ফটো উপলব্ধ	38	WB/18/108/306931	ফটো উপলব্ধ	39	WB/18/108/306933	ফটো উপলব্ধ
নাম : পৌরী নন্দ স্বামীর নাম: অরুনাভ নন্দ বাড়ির নং : 1/1 বয়স : 76 লিঙ্গ : মহিলা			নাম : সুরজিত নন্দ পিতার নাম: অরুনাভ নন্দ বাড়ির নং : 1/1 বয়স : 52 লিঙ্গ : পুরুষ			নাম : সুরঞ্জনা নন্দ পিতার নাম: অরুনাভ নন্দ বাড়ির নং : 1/1 বয়স : 49 লিঙ্গ : মহিলা		
40	HSV3569050	ফটো উপলব্ধ	41	LMW3804622	ফটো উপলব্ধ	42	LMW3804630	ফটো উপলব্ধ
নাম : পায়েল নন্দ স্বামীর নাম: সুরজিৎ নন্দ বাড়ির নং : 1/1 বয়স : 44 লিঙ্গ : মহিলা			নাম : তপন পাল পিতার নাম: সতীশ পাল বাড়ির নং : 1/1 বয়স : 71 লিঙ্গ : পুরুষ			নাম : কৃষ্ণ পাল পিতার নাম: তপন পাল বাড়ির নং : 1/1 বয়স : 61 লিঙ্গ : মহিলা		
43	LMW3804788	ফটো উপলব্ধ	44	SCG3546256	ফটো উপলব্ধ	45	XZP1809573	ফটো উপলব্ধ
নাম : অর্নব ঘোষাল পিতার নাম: অনিল ঘোষাল বাড়ির নং : 1/12/1 বয়স : 43 লিঙ্গ : পুরুষ			নাম : সুস্মিতা রয় চৌধুরী স্বামীর নাম: সুদহিত্ত রয় চৌধুরী বাড়ির নং : 1st-FLOOR, FIAT-1B, 27 বয়স : 60 লিঙ্গ : মহিলা			নাম : সাথি রয় চৌধুরী পিতার নাম: সুধী ভূষণ রয় চৌধুরী বাড়ির নং : 1st-FLOOR, FIAT-1B, 27 বয়স : 27 লিঙ্গ : মহিলা		
46	SCG3249174	ফটো উপলব্ধ	47	WB/18/108/306461	ফটো উপলব্ধ	48	LMW2099711	ফটো উপলব্ধ
নাম : মধুমিতা নন্দী স্বামীর নাম: রঞ্জত নন্দী বাড়ির নং : 2/বী বয়স : 47 লিঙ্গ : মহিলা			নাম : সুরঞ্জন নস্কর পিতার নাম: অনুকুল নস্কর বাড়ির নং : 4 বয়স : 56 লিঙ্গ : পুরুষ			নাম : শুভরঞ্জন নস্কর পিতার নাম: অনুকুল চন্দ্র নস্কর বাড়ির নং : 4 বয়স : 48 লিঙ্গ : পুরুষ		
49	LMW3804804	ফটো উপলব্ধ	50	LMW4224713	ফটো উপলব্ধ	51	SCG3240264	ফটো উপলব্ধ
নাম : রূপালী নস্কর স্বামীর নাম: সুবজ্ঞন নস্কর বাড়ির নং : 4 বয়স : 47 লিঙ্গ : মহিলা			নাম : কাকলী নস্কর স্বামীর নাম: শুভরঞ্জন নস্কর বাড়ির নং : 4 বয়স : 41 লিঙ্গ : মহিলা			নাম : সাহেলি নস্কর পিতার নাম: সুরঞ্জন নস্কর বাড়ির নং : 4 বয়স : 24 লিঙ্গ : মহিলা		
52	SCG3563327	ফটো উপলব্ধ	53	LMW3804820	ফটো উপলব্ধ	54	LMW3804838	ফটো উপলব্ধ
নাম : কুহেলী নস্কর পিতার নাম: সুভ রঞ্জন নস্কর বাড়ির নং : 4 বয়স : 21 লিঙ্গ : মহিলা			নাম : স্বপন মৈত্র পিতার নাম: অমরেন্দ্র মৈত্র বাড়ির নং : 4/1 বয়স : 75 লিঙ্গ : পুরুষ			নাম : রেখা মৈত্র স্বামীর নাম: স্বপন মৈত্র বাড়ির নং : 4/1 বয়স : 70 লিঙ্গ : মহিলা		
55	LMW3804846	ফটো উপলব্ধ	56	SCG1667807	ফটো উপলব্ধ	57	ANG0216150	ফটো উপলব্ধ
নাম : সৌম্য মৈত্র পিতার নাম: স্বপন মৈত্র বাড়ির নং : 4/1 বয়স : 41 লিঙ্গ : পুরুষ			নাম : সায়েদ মৈত্র পিতার নাম: স্বপন মৈত্র বাড়ির নং : 4/1 বয়স : 35 লিঙ্গ : পুরুষ			নাম : সুস্মিতা মৈত্র স্বামীর নাম: সৌম্য মৈত্র বাড়ির নং : 4/1 বয়স : 36 লিঙ্গ : মহিলা		
58	SCG1838077	ফটো উপলব্ধ	59	NSR2208429	ফটো উপলব্ধ	60	SCG2501054	ফটো উপলব্ধ
নাম : অঙ্কিতা পাল মৈত্র স্বামীর নাম: সায়েদ মৈত্র বাড়ির নং : 4/1 বয়স : 34 লিঙ্গ : মহিলা			নাম : শ্রেয়শী দত্ত পিতার নাম: সুশান্ত দত্ত বাড়ির নং : 4/4 বয়স : 27 লিঙ্গ : মহিলা			নাম : অরিগ্ন বসু পিতার নাম: অরুণ বসু বাড়ির নং : 4/6, 1ম ফ্লোর, বি/2, প্রান্তিক বয়স : 30 লিঙ্গ : পুরুষ		



বিধানসভা নির্বাচনক্ষেত্রের নং, নাম : 150-যাদবপুর
ভাগ নং, নাম : 1-নিউ সন্তোষপুর মেইন রোড (অংশ)

61	WB/03/020/090400	নাম : শ্রুতি ভট্টাচার্য্য স্বামীর নাম: তিমির বরণ ভট্টাচার্য্য বাড়ির নং : 4/6 বয়স : 71 লিঙ্গ : মহিলা	ফটো উপলব্ধ	62	WB/23/152/576526	নাম : অনিরুদ্ধ দত্তগুপ্ত পিতার নাম: সুশীল কুমার দত্তগুপ্ত বাড়ির নং : 4/6 বয়স : 61 লিঙ্গ : পুরুষ	ফটো উপলব্ধ	63	SCG3625704	নাম : ফমা পাল অন্যান্য: সমীর চন্দ্র ঘোষ বাড়ির নং : 4/6 বয়স : 67 লিঙ্গ : মহিলা	ফটো উপলব্ধ
64	WB/18/108/369991	নাম : সমীর চন্দ্র ঘোষ পিতার নাম: সতীশ চন্দ্র ঘোষ বাড়ির নং : 4/6 বয়স : 59 লিঙ্গ : পুরুষ	ফটো উপলব্ধ	65	WB/18/108/369594	নাম : মালতী ঘোষ স্বামীর নাম: সমীর চন্দ্র ঘোষ বাড়ির নং : 4/6 বয়স : 56 লিঙ্গ : মহিলা	ফটো উপলব্ধ	66	SCG2501047	নাম : শ্রেয়সী ঘোষ পিতার নাম: সমীর চন্দ্র ঘোষ বাড়ির নং : 4/6 বয়স : 32 লিঙ্গ : মহিলা	ফটো উপলব্ধ
67	SCG2500833	নাম : শৌভিক হাজরা পিতার নাম: পূর্ণেন্দু হাজরা বাড়ির নং : 4/6 বয়স : 30 লিঙ্গ : পুরুষ	ফটো উপলব্ধ	68	LMW3804887	নাম : সাগরিকা দাস পিতার নাম: সুনীল কুমার দাস বাড়ির নং : 4A বয়স : 46 লিঙ্গ : মহিলা	ফটো উপলব্ধ	69	LMW3804879	নাম : পাপিয়া দাস পিতার নাম: সুনীল দাস বাড়ির নং : 4A বয়স : 50 লিঙ্গ : মহিলা	ফটো উপলব্ধ
70	SCG3471786	নাম : দিপালী দাস পিতার নাম: দীলিপ দাস বাড়ির নং : 4/এ বয়স : 65 লিঙ্গ : মহিলা	ফটো উপলব্ধ	71	SCG3415361	নাম : অনিকেত সিনহা মায়ের নাম: পাপিয়া দাস বাড়ির নং : 4/এ বয়স : 24 লিঙ্গ : পুরুষ	ফটো উপলব্ধ	72	LLH2510782	নাম : সুদীপ্ত চক্রবর্তী পিতার নাম: উমাতোষ চক্রবর্তী বাড়ির নং : 6 বয়স : 65 লিঙ্গ : পুরুষ	ফটো উপলব্ধ
73	SCG1888437	নাম : মধুমিতা চক্রবর্তী স্বামীর নাম: সুদীপ্ত চক্রবর্তী বাড়ির নং : 6 বয়স : 55 লিঙ্গ : মহিলা	ফটো উপলব্ধ	74	LLQ2111011	নাম : শ্রুতি চক্রবর্তী পিতার নাম: সমীর চক্রবর্তী বাড়ির নং : 6 বয়স : 44 লিঙ্গ : মহিলা	ফটো উপলব্ধ	75	SCG1889757	নাম : অর্ঘতা চক্রবর্তী পিতার নাম: সুদীপ্ত চক্রবর্তী বাড়ির নং : 6 বয়স : 34 লিঙ্গ : মহিলা	ফটো উপলব্ধ
76	WB/18/108/306212	নাম : প্রিয়ব্রত গাঙ্গুলী পিতার নাম: সুধীর গাঙ্গুলী বাড়ির নং : 6 বয়স : 51 লিঙ্গ : পুরুষ	ফটো উপলব্ধ	77	LMW3208733	নাম : অমিত রঞ্জন আতথী পিতার নাম: সুহাস রঞ্জন আতথী বাড়ির নং : 8 বয়স : 44 লিঙ্গ : পুরুষ	ফটো উপলব্ধ	78	SCG3305687	নাম : হোমায়ী ভট্টাচার্য্য পিতার নাম: দিব্যেন্দু ভট্টাচার্য্য বাড়ির নং : 8 বয়স : 25 লিঙ্গ : পুরুষ	ফটো উপলব্ধ
79	SCG2500841	নাম : শ্রেয়সী ভট্টাচার্য্য পিতার নাম: উজ্জল জ্যোতি ভট্টাচার্য্য বাড়ির নং : 8 বয়স : 32 লিঙ্গ : মহিলা	ফটো উপলব্ধ	80	LMW4968640	নাম : পার্থ সারথি ঘোষ পিতার নাম: নির্মল কান্তি ঘোষ বাড়ির নং : 11 বয়স : 64 লিঙ্গ : পুরুষ	ফটো উপলব্ধ	81	LMW4968632	নাম : সুস্মিতা ঘোষ স্বামীর নাম: প্রার্থ সারথী ঘোষ বাড়ির নং : 11 বয়স : 60 লিঙ্গ : মহিলা	ফটো উপলব্ধ
82	SCG2333219	নাম : পৌলমী ঘোষ পিতার নাম: পার্থ সারথী ঘোষ বাড়ির নং : 11 বয়স : 32 লিঙ্গ : মহিলা	ফটো উপলব্ধ	83	SCG2500866	নাম : কাবেরী সরকার (বিশ্বাস) স্বামীর নাম: প্রদীপ কুমার সরকার বাড়ির নং : 11 বয়স : 51 লিঙ্গ : মহিলা	ফটো উপলব্ধ	84	SCG2696052	নাম : পৌরব গিরি পিতার নাম: পৌতম গিরি বাড়ির নং : 11/1/ভী বয়স : 29 লিঙ্গ : পুরুষ	ফটো উপলব্ধ
85	WB/18/108/306660	নাম : প্রসেনজিত সরকার পিতার নাম: প্রভাত সরকার বাড়ির নং : 11/1এচ বয়স : 53 লিঙ্গ : পুরুষ	ফটো উপলব্ধ	86	SCG3220845	নাম : পাপিয়া দাস স্বামীর নাম: গোপাল দাস বাড়ির নং : 12 বয়স : 66 লিঙ্গ : মহিলা	ফটো উপলব্ধ	87	SCG2500858	নাম : রীমা রায় পিতার নাম: অরুণ কুমার রায় বাড়ির নং : 13 বয়স : 30 লিঙ্গ : মহিলা	ফটো উপলব্ধ
88	SCG3241361	নাম : সুভঙ্কর রায় পিতার নাম: অরুণ কুমার রায় বাড়ির নং : 13 বয়স : 25 লিঙ্গ : পুরুষ	ফটো উপলব্ধ	89	WB/18/108/306705	নাম : প্রবীর দাস পিতার নাম: মদন দাস বাড়ির নং : 14 বয়স : 66 লিঙ্গ : পুরুষ	ফটো উপলব্ধ	90	WB/18/108/306368	নাম : অর্চনা দাস পিতার নাম: মদন দাস বাড়ির নং : 14 বয়স : 56 লিঙ্গ : মহিলা	ফটো উপলব্ধ



বিধানসভা নির্বাচনক্ষেত্রের নং, নাম : 150-যাদবপুর
ভাগ নং, নাম : 1-নিউ সন্তোষপুর মেইন রোড (অংশ)

91	WB/18/108/306921	LMW4863916	92	LMW4863916	93	LMW1893536
নাম : দুলাল দাস পিতার নাম: মদন দাস বাড়ির নং : 14 বয়স : 54 লিঙ্গ : পুরুষ	ফটো উপলব্ধ	নাম : গোপা দাস(মণ্ডল) স্বামীর নাম: দুলালচন্দ্র দাস বাড়ির নং : 14 বয়স : 44 লিঙ্গ : মহিলা	ফটো উপলব্ধ	নাম : জয়তু দেশমুখ পিতার নাম: জগদীশ দেশমুখ বাড়ির নং : 14 বয়স : 67 লিঙ্গ : পুরুষ	ফটো উপলব্ধ	ফটো উপলব্ধ
94	LMW0580530	SCG2860849	95	SCG2860849	96	WB/18/108/300236
নাম : কম্পনা দেশমুখ স্বামীর নাম: জয়তু দেশমুখ বাড়ির নং : 14 বয়স : 59 লিঙ্গ : মহিলা	ফটো উপলব্ধ	নাম : জয়মালা দেশমুখ পিতার নাম: জয়তু দেশমুখ বাড়ির নং : 14 বয়স : 31 লিঙ্গ : পুরুষ	ফটো উপলব্ধ	নাম : সুবীর কুমার পাল পিতার নাম: সুধীর চন্দ্র পাল বাড়ির নং : 14 বয়স : 55 লিঙ্গ : পুরুষ	ফটো উপলব্ধ	ফটো উপলব্ধ
97	SCG3168598	WB/18/108/306071	98	WB/18/108/306071	99	WB/18/108/306039
নাম : সন্নাট পাল পিতার নাম: সুবীর পাল বাড়ির নং : ১৪ বয়স : 27 লিঙ্গ : পুরুষ	ফটো উপলব্ধ	নাম : শিখা হালদার স্বামীর নাম: দ্বিপদ হালদার বাড়ির নং : 14/1 বয়স : 69 লিঙ্গ : মহিলা	ফটো উপলব্ধ	নাম : অপর্ণা হালদার স্বামীর নাম: তপন হালদার বাড়ির নং : 14/1 বয়স : 63 লিঙ্গ : মহিলা	ফটো উপলব্ধ	ফটো উপলব্ধ
100	LMW4863932	LMW4567525	101	LMW4567525	102	SCG2978500
নাম : এ্যালিজাবেথ রুপা গোমস্ স্বামীর নাম: রজন হালদার বাড়ির নং : 14/1A বয়স : 53 লিঙ্গ : মহিলা	ফটো উপলব্ধ	নাম : রজন হালদার পিতার নাম: রনজিত হালদার বাড়ির নং : 14/1A বয়স : 64 লিঙ্গ : পুরুষ	ফটো উপলব্ধ	নাম : ডিমিনিকা হালদার পিতার নাম: রজন হালদার বাড়ির নং : 14/1A বয়স : 27 লিঙ্গ : মহিলা	ফটো উপলব্ধ	ফটো উপলব্ধ
103	WOD1770031	WB/10/063/462477	104	WB/10/063/462477	105	SCG3028149
নাম : শঙ্কর চন্দ্র প্রামানিক পিতার নাম: কৃষ্ণধন প্রামানিক বাড়ির নং : 14/1A বয়স : 71 লিঙ্গ : পুরুষ	ফটো উপলব্ধ	নাম : সাথী প্রামানিক স্বামীর নাম: শঙ্কর চন্দ্র প্রামানিক বাড়ির নং : 14/1A বয়স : 62 লিঙ্গ : মহিলা	ফটো উপলব্ধ	নাম : দেবযানী প্রামানিক পিতার নাম: শঙ্কর চন্দ্র প্রামানিক বাড়ির নং : 14/1A বয়স : 35 লিঙ্গ : মহিলা	ফটো উপলব্ধ	ফটো উপলব্ধ
106	SCG2500791	SCG2500734	107	SCG2500734	108	WB/18/108/306156
নাম : অনুপ কুমার বোস পিতার নাম: কালীপদ বোস বাড়ির নং : 14/2 বয়স : 69 লিঙ্গ : পুরুষ	ফটো উপলব্ধ	নাম : অসীমা বোস স্বামীর নাম: অনুপ কুমার বোস বাড়ির নং : 14/2 বয়স : 59 লিঙ্গ : মহিলা	ফটো উপলব্ধ	নাম : দয়াময় চক্রবর্তী পিতার নাম: চিত্তাহরন চক্রবর্তী বাড়ির নং : 14/2 বয়স : 91 লিঙ্গ : পুরুষ	ফটো উপলব্ধ	ফটো উপলব্ধ
109	WB/18/108/306038	SCG2500700	110	SCG2500700	111	LMW3805025
নাম : পৌরী চক্রবর্তী স্বামীর নাম: দয়াময় চক্রবর্তী বাড়ির নং : 14/2 বয়স : 71 লিঙ্গ : মহিলা	ফটো উপলব্ধ	নাম : মিনতী চক্রবর্তী স্বামীর নাম: সুব্রত চক্রবর্তী বাড়ির নং : 14/2 বয়স : 56 লিঙ্গ : মহিলা	ফটো উপলব্ধ	নাম : শম্পা চক্রবর্তী স্বামীর নাম: মনিন্দ্র চক্রবর্তী বাড়ির নং : 14/2 বয়স : 49 লিঙ্গ : মহিলা	ফটো উপলব্ধ	ফটো উপলব্ধ
112	SCG2167708	SCG2860781	113	SCG2860781	114	SCG3471778
নাম : সৌরভ চক্রবর্তী পিতার নাম: সুব্রত চক্রবর্তী বাড়ির নং : 14/2 বয়স : 39 লিঙ্গ : পুরুষ	ফটো উপলব্ধ	নাম : শুভম চক্রবর্তী পিতার নাম: সুব্রত চক্রবর্তী বাড়ির নং : 14/2 বয়স : 30 লিঙ্গ : পুরুষ	ফটো উপলব্ধ	নাম : মনীষা চক্রবর্তী পিতার নাম: মনিন্দ্র চক্রবর্তী বাড়ির নং : 14/2 বয়স : 23 লিঙ্গ : মহিলা	ফটো উপলব্ধ	ফটো উপলব্ধ
115	WB/04/025/0966386	KZC1356989	116	KZC1356989	#2 117	SCG2500767
নাম : বোধিসত্ত্ব চন্দ পিতার নাম: বীরেন্দ্র কুমার চন্দ বাড়ির নং : 14/2 বয়স : 51 লিঙ্গ : পুরুষ	ফটো উপলব্ধ	নাম : মৌমিতা চন্দ (সিনহা) স্বামীর নাম: বোধিসত্ত্ব চন্দ বাড়ির নং : 14/2 বয়স : 44 লিঙ্গ : মহিলা	ফটো উপলব্ধ	নাম : অতিরতা দে পিতার নাম: বরুণ কুমার দে বাড়ির নং : 14/2 বয়স : 32 লিঙ্গ : মহিলা	ফটো উপলব্ধ	ফটো উপলব্ধ
118	SCG2931194	SCG3565025	119	SCG3565025	120	SCG3565090
নাম : অরিত্রি দে পিতার নাম: বরুণ দে বাড়ির নং : 14/2 বয়স : 28 লিঙ্গ : মহিলা	ফটো উপলব্ধ	নাম : সঙ্কর মল্লিক পিতার নাম: হরিদাস মল্লিক বাড়ির নং : 14/2 বয়স : 73 লিঙ্গ : পুরুষ	ফটো উপলব্ধ	নাম : লতিকা মল্লিক পিতার নাম: কার্তিক চন্দ্র মল্লিক বাড়ির নং : 14/2 বয়স : 69 লিঙ্গ : মহিলা	ফটো উপলব্ধ	ফটো উপলব্ধ



বিধানসভা নির্বাচনকেন্দ্রের নং, নাম : 150-যাদবপুর
ভাগ নং, নাম : 1-নিউ সন্তোষপুর মেইন রোড (অংশ)

#2 121 নাম : উজ্জ্বলা শিখা মিত্র স্বামীর নাম : কমল কুমার মিত্র বাড়ির নং : 14/2 বয়স : 75 লিঙ্গ : মহিলা	LMW4968616	# 122 নাম : অসীমা মিত্র স্বামীর নাম : সৌগত মিত্র বাড়ির নং : 14/2 বয়স : 49 লিঙ্গ : মহিলা	SCG1487164	# 123 নাম : সৌগত মিত্র পিতার নাম : কমল কুমার মিত্র বাড়ির নং : 14/2 বয়স : 50 লিঙ্গ : পুরুষ	LMW4968608
124 নাম : টুকটুকি সরদার পিতার নাম : রঞ্জন সরদার বাড়ির নং : 14/2 বয়স : 35 লিঙ্গ : মহিলা	SCG1686138	125 নাম : মনীন্দ্র চক্রবর্তী পিতার নাম : দয়াময় চক্রবর্তী বাড়ির নং : 14/2 নিই সন্তোষপুর বয়স : 59 লিঙ্গ : পুরুষ	SCG3590825	# 126 নাম : দেবশীষ চন্দ্র পিতার নাম : অহিন্দ্র চন্দ্র বাড়ির নং : 16 বয়স : 53 লিঙ্গ : পুরুষ	SCG3755832
127 নাম : সুভাশীষ চন্দ্র পিতার নাম : অহিন্দ্র চন্দ্র বাড়ির নং : 16 বয়স : 50 লিঙ্গ : পুরুষ	WB/18/108/306646	# 128 নাম : স্বপ্না চন্দ্র স্বামীর নাম : অহিন্দ্র চন্দ্র বাড়ির নং : 16 বয়স : 72 লিঙ্গ : মহিলা	SCG3248390	129 নাম : দেবযানী আইচ সরকার স্বামীর নাম : সুর্যাক্ষ সরকার বাড়ির নং : 16/1 বয়স : 34 লিঙ্গ : মহিলা	ANG1007574
130 নাম : বরুণ সরকার পিতার নাম : অমলেন্দু সরকার বাড়ির নং : 16/1 বয়স : 70 লিঙ্গ : পুরুষ	WB/18/108/306079	131 নাম : শিখা সরকার স্বামীর নাম : অরুণ সরকার বাড়ির নং : 16/1 বয়স : 68 লিঙ্গ : মহিলা	WB/18/108/306781	132 নাম : অদিতিকুমার সরকার পিতার নাম : অমলেন্দু সরকার বাড়ির নং : 16/1 বয়স : 65 লিঙ্গ : পুরুষ	WB/18/108/306429
133 নাম : মিতা সরকার স্বামীর নাম : বরুণ সরকার বাড়ির নং : 16/1 বয়স : 61 লিঙ্গ : মহিলা	LMW1060268	134 নাম : মিনু সরকার স্বামীর নাম : অদিতি সরকার বাড়ির নং : 16/1 বয়স : 56 লিঙ্গ : মহিলা	WB/18/108/198671	135 নাম : সুর্যাক্ষ সরকার পিতার নাম : অরুণ কুমার সরকার বাড়ির নং : 16/1 বয়স : 40 লিঙ্গ : পুরুষ	LMW3805066
136 নাম : মহাশ্বেতা সরকার পিতার নাম : বরুণ সরকার বাড়ির নং : 16/1 বয়স : 32 লিঙ্গ : মহিলা	SCG2501104	137 নাম : শুভজিত সরকার পিতার নাম : সুজিত সরকার বাড়ির নং : 16/2 বয়স : 30 লিঙ্গ : পুরুষ	SCG2500643	138 নাম : রিয়ানা দত্ত সরকার স্বামীর নাম : সুভোজীত সরকার বাড়ির নং : 16/2 বয়স : 28 লিঙ্গ : মহিলা	SCG3565215
139 নাম : অভিজিৎ সরকার পিতার নাম : শ্যামল সরকার বাড়ির নং : 16/2 বয়স : 27 লিঙ্গ : পুরুষ	SCG3005295	140 নাম : ঋতুপর্ণা সরকার পিতার নাম : উজ্জ্বল সরকার বাড়ির নং : 16/2 বয়স : 26 লিঙ্গ : মহিলা	SCG3045358	# 141 নাম : গোপাল চন্দ্র দাস পিতার নাম : আশুতোষ দাস বাড়ির নং : 16এ, নিই সন্তোষপুর মেন রোড বয়স : 70 লিঙ্গ : পুরুষ	SCG3219920
142 নাম : দেবদুত দাস পিতার নাম : গোপালচন্দ্র দাস বাড়ির নং : 16এ বয়স : 42 লিঙ্গ : পুরুষ	LMW3804978	143 নাম : পিয়াক্ষা দাস পিতার নাম : গোপাল চন্দ্র দাস বাড়ির নং : 16A বয়স : 29 লিঙ্গ : মহিলা	SCG3009404	144 নাম : সোমা মিত্র পিতার নাম : অশোক মিত্র বাড়ির নং : 16এ বয়স : 39 লিঙ্গ : মহিলা	RHQ0052472
145 নাম : তপন কুমার ঘোষ পিতার নাম : বিভূতি ঘোষ বাড়ির নং : 17 বয়স : 66 লিঙ্গ : পুরুষ	SCG3529799	146 নাম : সমীর কুন্ডু পিতার নাম : শৈলেন কুন্ডু বাড়ির নং : 17/1 বয়স : 53 লিঙ্গ : পুরুষ	WB/28/192/288084	147 নাম : সন্ধ্যা কুন্ডু পিতার নাম : সমীর কুন্ডু বাড়ির নং : 17/1 বয়স : 25 লিঙ্গ : পুরুষ	SCG3249240
# 148 নাম : তেজ বাহাদুর রতন পিতার নাম : মহাবীর রতন বাড়ির নং : 17/1 বয়স : 60 লিঙ্গ : পুরুষ	SCG1667526	# 149 নাম : মহুয়া রতন স্বামীর নাম : তেজ বাহাদুর রতন বাড়ির নং : 17/1 বয়স : 61 লিঙ্গ : মহিলা	SCG1667534	150 নাম : প্রদীপ কুমার দত্ত পিতার নাম : সুধেন্দ্র চন্দ্র দত্ত বাড়ির নং : 18 বয়স : 69 লিঙ্গ : পুরুষ	SCG3125911

151 নাম : নুপুর দত্ত স্বামীর নাম : দীপক কুমার দত্ত বাড়ির নং : 18 বয়স : 73 লিঙ্গ : মহিলা	LMW3806999	#2 152 নাম : দিলীপ দত্ত পিতার নাম : যতীন্দ্র দত্ত বাড়ির নং : 18 বয়স : 71 লিঙ্গ : পুরুষ	SCG3777448	153 নাম : চৈতালী দত্ত অন্যান্য : দিলীপ দত্ত বাড়ির নং : 18 বয়স : 61 লিঙ্গ : মহিলা	WB/18/108/306209
154 নাম : দোলা দত্ত অন্যান্য : প্রবীর দত্ত বাড়ির নং : 18 বয়স : 56 লিঙ্গ : মহিলা	WB/18/108/306831	155 নাম : দীপায়ন দত্ত পিতার নাম : দীপক কুমার দত্ত বাড়ির নং : 18 বয়স : 53 লিঙ্গ : পুরুষ	LMW4567590	156 নাম : শ্রাবনী দত্ত স্বামীর নাম : দীপায়ন দত্ত বাড়ির নং : 18 বয়স : 51 লিঙ্গ : মহিলা	SCG1667583
157 নাম : দীপঙ্কন দত্ত পিতার নাম : দীপক কুমার দত্ত বাড়ির নং : 18 বয়স : 49 লিঙ্গ : পুরুষ	LMW3808243	158 নাম : দীপেশ দত্ত পিতার নাম : দিলীপ দত্ত বাড়ির নং : 18 বয়স : 39 লিঙ্গ : পুরুষ	SCG0602490	159 নাম : সুবীর কুমার দত্ত পিতার নাম : প্রবীর কুমার দত্ত বাড়ির নং : 18 বয়স : 38 লিঙ্গ : পুরুষ	SCG0602540
160 নাম : সুপর্ণা দত্ত পিতার নাম : প্রবীর দত্ত বাড়ির নং : 18 বয়স : 35 লিঙ্গ : মহিলা	SCG2500742	161 নাম : সময়ীতা দত্ত পিতার নাম : প্রদীপ কুমার দত্ত বাড়ির নং : 18/1 বয়স : 26 লিঙ্গ : মহিলা	SCG3241007	162 নাম : সন্ধ্যা বিশ্বাস স্বামীর নাম : সুকুমার বিশ্বাস বাড়ির নং : 18A বয়স : 79 লিঙ্গ : মহিলা	WB/18/108/306259
163 নাম : সুনন্দা বিশ্বাস পিতার নাম : সুকুমার বিশ্বাস বাড়ির নং : 18A বয়স : 49 লিঙ্গ : মহিলা	WB/18/108/306257	164 নাম : সংহিতা বিশ্বাস পিতার নাম : সুকুমার বিশ্বাস বাড়ির নং : 18A বয়স : 42 লিঙ্গ : মহিলা	LMW3805082	165 নাম : বন্ধু প্রসাদ দত্ত মজুমদার পিতার নাম : সুনীল কুমার দত্ত মজুমদার বাড়ির নং : 18B বয়স : 40 লিঙ্গ : পুরুষ	SCG2931202
166 নাম : হরি নারায়ন নন্দ পিতার নাম : সুরেশ কুমার নন্দ বাড়ির নং : 18B বয়স : 55 লিঙ্গ : পুরুষ	SCG1667609	167 নাম : সুনীল দত্ত মজুমদার পিতার নাম : কৃষ্ণ গোবিন্দ দত্ত মজুমদার বাড়ির নং : 18A বয়স : 38 লিঙ্গ : পুরুষ	SCG3304987	168 নাম : নন্দিতা দত্ত মজুমদার স্বামীর নাম : সুনীল দত্ত মজুমদার বাড়ির নং : 18A বয়স : 38 লিঙ্গ : মহিলা	SCG3305000
169 নাম : সুদীপা পাহারী নন্দ স্বামীর নাম : হরিনারায়ন নন্দ বাড়ির নং : 18/B বয়স : 47 লিঙ্গ : মহিলা	SCG1889807	170 নাম : সমীর রঞ্জন দাস পিতার নাম : সুনীল দাস বাড়ির নং : 18D বয়স : 83 লিঙ্গ : পুরুষ	IHM2052751	171 নাম : দিল্লী দাস স্বামীর নাম : সমীর রঞ্জন দাস বাড়ির নং : 18D বয়স : 77 লিঙ্গ : মহিলা	IHM2052744
172 নাম : আরশি দে মায়ের নাম : অর্পিতা দে বাড়ির নং : 18উ বয়স : 25 লিঙ্গ : মহিলা	SCG3101920	173 নাম : রতন ঘোষ পিতার নাম : মনরঞ্জন ঘোষ বাড়ির নং : 20 বয়স : 74 লিঙ্গ : পুরুষ	WB/18/108/306243	174 নাম : দিবাকর ঘোষ পিতার নাম : মনরঞ্জন ঘোষ বাড়ির নং : 20 বয়স : 68 লিঙ্গ : পুরুষ	SCG3220944
175 নাম : চিন্ময় ঘোষ পিতার নাম : মনরঞ্জন ঘোষ বাড়ির নং : 20 বয়স : 62 লিঙ্গ : পুরুষ	SCG3220910	176 নাম : সুনন্দা ঘোষ স্বামীর নাম : রতন ঘোষ বাড়ির নং : 20 বয়স : 61 লিঙ্গ : মহিলা	WB/18/108/306244	177 নাম : অসিতা ঘোষ স্বামীর নাম : দিবাকর ঘোষ বাড়ির নং : 20 বয়স : 54 লিঙ্গ : মহিলা	LMW3805108
178 নাম : নমিতা ঘোষ স্বামীর নাম : চিন্ময় ঘোষ বাড়ির নং : 20 বয়স : 46 লিঙ্গ : মহিলা	LMW2140325	179 নাম : অর্নব ঘোষ পিতার নাম : রতন কুমার ঘোষ বাড়ির নং : 20 বয়স : 39 লিঙ্গ : পুরুষ	LMW4224754	180 নাম : চিরন্তন ঘোষ পিতার নাম : চিন্ময় ঘোষ বাড়ির নং : 20 বয়স : 22 লিঙ্গ : পুরুষ	SCG3604832



বিধানসভা নির্বাচনক্ষেত্রের নং, নাম : 150-যাদবপুর
ভাগ নং, নাম : 1-নিউ সন্তোষপুর মেইন রোড (অংশ)

181 নাম : আকাশ ঘোষ পিতার নাম: রতন কুমার ঘোষ বাড়ির নং : 20 বয়স : 34 লিঙ্গ : পুরুষ	SCG1667617 ফটো উপলব্ধ	182 নাম : শিপ্রা রুদ্র স্বামীর নাম: প্রনব রুদ্র বাড়ির নং : 20 বয়স : 69 লিঙ্গ : মহিলা	WB/18/108/306475 ফটো উপলব্ধ	183 নাম : অঞ্জনা দাসগুপ্ত স্বামীর নাম: ধীরাজ দাসগুপ্ত বাড়ির নং : 20/ বয়স : 75 লিঙ্গ : মহিলা	LMW0218743 ফটো উপলব্ধ
184 নাম : প্রদীপ দাসগুপ্ত পিতার নাম: বীরেন্দ্র চন্দ্র দসগুপ্ত বাড়ির নং : 20/2 বয়স : 82 লিঙ্গ : পুরুষ	SCG3182987 ফটো উপলব্ধ	185 নাম : দিলীপ কুমার দাসগুপ্ত পিতার নাম: বীরেন্দ্র চন্দ্র দসগুপ্ত বাড়ির নং : 20/2 বয়স : 80 লিঙ্গ : পুরুষ	SCG3182995 ফটো উপলব্ধ	186 নাম : গীতারানী দে স্বামীর নাম: দীপক দে বাড়ির নং : 20/2 বয়স : 79 লিঙ্গ : মহিলা	WB/18/108/307060 ফটো উপলব্ধ
187 নাম : অনুপম দে পিতার নাম: দীপক দে বাড়ির নং : 20/2 বয়স : 58 লিঙ্গ : পুরুষ	WB/18/108/306746 ফটো উপলব্ধ	188 নাম : প্রকাশ দে পিতার নাম: দীপককুমার দে বাড়ির নং : 20/2 বয়স : 56 লিঙ্গ : পুরুষ	LMW3805124 ফটো উপলব্ধ	189 নাম : অনন্যা বিশ্বাস পিতার নাম: জয়ন্ত কুমার বিশ্বাস বাড়ির নং : 20/3 বয়স : 36 লিঙ্গ : মহিলা	SCG1436815 ফটো উপলব্ধ
190 নাম : ডালিয়া ব্যানার্জী পিতার নাম: অমল্য রতন ব্যানার্জী বাড়ির নং : 20/3 বয়স : 80 লিঙ্গ : মহিলা	SCG3519873 ফটো উপলব্ধ	191 নাম : জয়ন্ত কুমার বিশ্বাস পিতার নাম: সোমনাথ বিশ্বাস বাড়ির নং : 20/3 বয়স : 72 লিঙ্গ : পুরুষ	WB/18/108/306483 ফটো উপলব্ধ	192 নাম : বনানী বিশ্বাস স্বামীর নাম: জয়ন্ত বিশ্বাস বাড়ির নং : 20/3 বয়স : 64 লিঙ্গ : মহিলা	WB/18/108/306482 ফটো উপলব্ধ
193 নাম : ইরা মুখার্জী স্বামীর নাম: অমিয় মুখার্জী বাড়ির নং : 20/3 বয়স : 83 লিঙ্গ : মহিলা	WB/18/108/306419 ফটো উপলব্ধ	194 নাম : অমিত মুখার্জী পিতার নাম: অমিয় মুখার্জী বাড়ির নং : 20/3 বয়স : 54 লিঙ্গ : পুরুষ	WB/18/108/306487 ফটো উপলব্ধ	195 নাম : সুস্মিতা মুখার্জী স্বামীর নাম: অমিত মুখার্জী বাড়ির নং : 20/3 বয়স : 44 লিঙ্গ : মহিলা	SCG2075661 ফটো উপলব্ধ
196 নাম : সৈকত দাশ গুপ্ত পিতার নাম: ধীরাজ দাশ গুপ্ত বাড়ির নং : 20/4 বয়স : 43 লিঙ্গ : পুরুষ	HSS0281907 ফটো উপলব্ধ	197 নাম : শান্তনু দাশগুপ্ত পিতার নাম: ধীরাজ দাসগুপ্ত বাড়ির নং : 20/4 বয়স : 49 লিঙ্গ : পুরুষ	SCG1888643 ফটো উপলব্ধ	198 নাম : সায়ন্তন সেনগুপ্ত পিতার নাম: কৃষ্ণগোপাল সেনগুপ্ত বাড়ির নং : 20/5 বয়স : 49 লিঙ্গ : পুরুষ	WB/18/108/306318 ফটো উপলব্ধ
199 নাম : অনিরুদ্ধ দে পিতার নাম: অপূর্বরঞ্জন দে বাড়ির নং : 20/6 বয়স : 47 লিঙ্গ : পুরুষ	LMW2105856 ফটো উপলব্ধ	200 নাম : স্বপ্না দে স্বামীর নাম: অপূর্ব রঞ্জন দে বাড়ির নং : 20/6 বয়স : 68 লিঙ্গ : মহিলা	SCG3603388 ফটো উপলব্ধ	201 নাম : অমতা দে পিতার নাম: অপূর্ব রঞ্জন দে বাড়ির নং : 20/6 বয়স : 40 লিঙ্গ : মহিলা	SCG0602813 ফটো উপলব্ধ
202 নাম : অজিত কুমার বিশ্বাস পিতার নাম: হরিপদ বিশ্বাস বাড়ির নং : 20/7 বয়স : 78 লিঙ্গ : পুরুষ	WB/18/108/306311 ফটো উপলব্ধ	203 নাম : মাধবী বিশ্বাস স্বামীর নাম: অজিত কুমার বিশ্বাস বাড়ির নং : 20/7 বয়স : 69 লিঙ্গ : মহিলা	WB/18/108/306580 ফটো উপলব্ধ	204 নাম : তমাল বিশ্বাস পিতার নাম: অজিত বিশ্বাস বাড়ির নং : 20/7 বয়স : 51 লিঙ্গ : পুরুষ	LMW4567657 ফটো উপলব্ধ
205 নাম : দেবশ্রী বিশ্বাস স্বামীর নাম: তমাল বিশ্বাস বাড়ির নং : 20/7 বয়স : 48 লিঙ্গ : মহিলা	LMW4567665 ফটো উপলব্ধ	206 নাম : অভিজিত বিশ্বাস পিতার নাম: অজিত কুমার বিশ্বাস বাড়ির নং : 20/7 বয়স : 43 লিঙ্গ : পুরুষ	LMW3808219 ফটো উপলব্ধ	207 নাম : ছবিরানী পাল স্বামীর নাম: চিত্তরঞ্জন পাল বাড়ির নং : 20/8 বয়স : 69 লিঙ্গ : মহিলা	SCG3223179 ফটো উপলব্ধ
208 নাম : সুব্রত পাল পিতার নাম: চিত্তরঞ্জন পাল বাড়ির নং : 20/8 বয়স : 48 লিঙ্গ : পুরুষ	SCG3223153 ফটো উপলব্ধ	209 নাম : জয়ন্তী পাল স্বামীর নাম: সুব্রত পাল বাড়ির নং : 20/8 বয়স : 40 লিঙ্গ : মহিলা	CQP2130987 ফটো উপলব্ধ	210 নাম : নিতিন কুমার সিংহ মায়ের নাম: বিজয়া সিংহ বাড়ির নং : 20/10 বয়স : 21 লিঙ্গ : পুরুষ	SCG3573581 ফটো উপলব্ধ



বিধানসভা নির্বাচনক্ষেত্রের নং, নাম : 150-যাদবপুর
ভাগ নং, নাম : 1-নিউ সন্তোষপুর মেইন রোড (অংশ)

211	WB/18/108/306875	নাম : ইন্দুভূষণ রায় পিতার নাম: হেরেশ্বর রায় বাড়ির নং : 20/10 বয়স : 79 লিঙ্গ : পুরুষ	ফটো উপলব্ধ	212	WB/18/108/306874	নাম : বনানী রায় স্বামীর নাম: ইন্দুভূষণ রায় বাড়ির নং : 20/10 বয়স : 73 লিঙ্গ : মহিলা	ফটো উপলব্ধ	213	SCG1436831	নাম : পায়েল দত্ত পিতার নাম: প্রদীপ দত্ত বাড়ির নং : 20/11 বয়স : 42 লিঙ্গ : মহিলা	ফটো উপলব্ধ	
214	LMW0581223	নাম : প্রদীপ কুমার রুদ্র পিতার নাম: শান্তি রঞ্জন রুদ্র বাড়ির নং : 20/11 বয়স : 60 লিঙ্গ : পুরুষ	ফটো উপলব্ধ	215	LMW3808227	নাম : সুমন রুদ্র পিতার নাম: প্রনব কুমার রুদ্র বাড়ির নং : 20/11 বয়স : 43 লিঙ্গ : পুরুষ	ফটো উপলব্ধ	216	SCG1667625	নাম : সায়ন রুদ্র পিতার নাম: প্রনব কুমার রুদ্র বাড়ির নং : 20/11 বয়স : 36 লিঙ্গ : পুরুষ	ফটো উপলব্ধ	
217	SCG2500809	নাম : চিরঞ্জীব গোস্বামী পিতার নাম: চিত্তরঞ্জন গোস্বামী বাড়ির নং : 20A বয়স : 51 লিঙ্গ : পুরুষ	ফটো উপলব্ধ	218	SCG2500718	নাম : পৌলমি গোস্বামী স্বামীর নাম: চিরঞ্জীব গোস্বামী বাড়ির নং : 20A বয়স : 46 লিঙ্গ : মহিলা	ফটো উপলব্ধ	219	WB/23/149/084622	নাম : রুবী পাল স্বামীর নাম: শচীন্দ্র নাথ পাল বাড়ির নং : 20A বয়স : 70 লিঙ্গ : মহিলা	ফটো উপলব্ধ	
220	SCG2500817	নাম : শুভজিৎ পাল মায়ের নাম: রুবী পাল বাড়ির নং : 20A বয়স : 46 লিঙ্গ : পুরুষ	ফটো উপলব্ধ	221	SCG2500692	নাম : সঞ্জয়মিত্রা পাল মায়ের নাম: রুবী পাল বাড়ির নং : 20A বয়স : 37 লিঙ্গ : মহিলা	ফটো উপলব্ধ	222	SCG3246253	নাম : বাপ্পা পাল পিতার নাম: মনোরঞ্জন পাল বাড়ির নং : 20এ বয়স : 53 লিঙ্গ : পুরুষ	ফটো উপলব্ধ	
223	HLG3570827	নাম : সম্পা পাল স্বামীর নাম: বাপ্পা পাল বাড়ির নং : 20এ বয়স : 49 লিঙ্গ : মহিলা	ফটো উপলব্ধ	224	SCG3256831	নাম : সৌম্যাদীপ পাল পিতার নাম: বাপ্পা পাল বাড়ির নং : 20এ বয়স : 24 লিঙ্গ : পুরুষ	ফটো উপলব্ধ	225	SCG3643376	নাম : অরুণকুমার সাহা পিতার নাম: মনমোহন সাহা বাড়ির নং : 20A বয়স : 82 লিঙ্গ : পুরুষ	ফটো উপলব্ধ	
226	WB/18/108/306699	নাম : শেলীয়ায় সাহা স্বামীর নাম: জিতেন্দ্র সাহা বাড়ির নং : 20A বয়স : 71 লিঙ্গ : মহিলা	ফটো উপলব্ধ	227	SCG3643384	নাম : প্রিতী সাহা স্বামীর নাম: অরুণ সাহা বাড়ির নং : 20A বয়স : 69 লিঙ্গ : মহিলা	ফটো উপলব্ধ	228	SCG3645306	নাম : খেলা সাহা পিতার নাম: মনমোহন সাহা বাড়ির নং : 20A বয়স : 56 লিঙ্গ : মহিলা	ফটো উপলব্ধ	
229	LMW3808151	নাম : জয়শ্রী সাহা পিতার নাম: অরুণ কুমার সাহা বাড়ির নং : 20A বয়স : 43 লিঙ্গ : মহিলা	ফটো উপলব্ধ	230	SCG0602920	নাম : অনুশ্রী সাহা পিতার নাম: অরুণ কুমার সাহা বাড়ির নং : 20A বয়স : 39 লিঙ্গ : মহিলা	ফটো উপলব্ধ	231	SCG0601666	নাম : অরিপদম সাহা পিতার নাম: অরুণ কুমার সাহা বাড়ির নং : 20A বয়স : 38 লিঙ্গ : পুরুষ	ফটো উপলব্ধ	
232	LMW4230488	নাম : শ্রীকৃষ্ণ বসাক পিতার নাম: রাধারামন বসাক বাড়ির নং : 80/এ বয়স : 65 লিঙ্গ : পুরুষ	ফটো উপলব্ধ	233	SCG3194537	নাম : ডলি নন্দী স্বামীর নাম: বিমল নন্দী বাড়ির নং : 21 বয়স : 86 লিঙ্গ : মহিলা	ফটো উপলব্ধ	E	234	LMW3208766	নাম : শিবেন্দু চক্রবর্তী পিতার নাম: বঙ্কু বিশ্বাস চক্রবর্তী বাড়ির নং : 22 বয়স : 81 লিঙ্গ : পুরুষ	ফটো উপলব্ধ
235	LMW3208774	নাম : সুমিত্রা চক্রবর্তী স্বামীর নাম: শিবেন্দু চক্রবর্তী বাড়ির নং : 22 বয়স : 71 লিঙ্গ : মহিলা	ফটো উপলব্ধ	236	LMW4968673	নাম : অলিভিয়া চক্রবর্তী পিতার নাম: শিবেন্দু চক্রবর্তী বাড়ির নং : 22 বয়স : 39 লিঙ্গ : মহিলা	ফটো উপলব্ধ		237	SCG1667633	নাম : কঙ্কনা চক্রবর্তী পিতার নাম: শিবেন্দু চক্রবর্তী বাড়ির নং : 22 বয়স : 35 লিঙ্গ : মহিলা	ফটো উপলব্ধ
238	SCG2380491	নাম : সুরেন্দ্র কুমার মাহাতো পিতার নাম: নাগেশ্বর মাহাতো বাড়ির নং : 22 বয়স : 67 লিঙ্গ : পুরুষ	ফটো উপলব্ধ	239	SCG2380517	নাম : উপেন্দ্র কুমার মাহাতো পিতার নাম: নাগেশ্বর মাহাতো বাড়ির নং : 22 বয়স : 62 লিঙ্গ : পুরুষ	ফটো উপলব্ধ		240	SCG2380483	নাম : রাখী মাহাতো স্বামীর নাম: সুরেন্দ্র মাহাতো বাড়ির নং : 22 বয়স : 49 লিঙ্গ : মহিলা	ফটো উপলব্ধ



বিধানসভা নির্বাচনক্ষেত্রের নং, নাম : 150-যাদবপুর
ভাগ নং, নাম : 1-নিউ সন্তোষপুর মেইন রোড (অংশ)

241	SCG2380509	নাম : নীতু মাহাতো স্বামীর নাম: উপেন্দ্র মাহাতো বাড়ির নং : 22 বয়স : 48 লিঙ্গ : মহিলা	ফটো উপলব্ধ	242	SCG2695849	নাম : পূজা মাহাতো পিতার নাম: সুরেন্দ্র কুমার মাহাতো বাড়ির নং : 22 বয়স : 30 লিঙ্গ : মহিলা	ফটো উপলব্ধ	243	SCG3415130	নাম : ন্যানসি মাহাতো পিতার নাম: উপেন্দ্র কুমার মাহাতো বাড়ির নং : 22 বয়স : 24 লিঙ্গ : মহিলা	ফটো উপলব্ধ
244	LMW4855037	নাম : সুপর্ণা মন্ডল পিতার নাম: সুনীল কুমার মণ্ডল বাড়ির নং : 22 বয়স : 37 লিঙ্গ : মহিলা	ফটো উপলব্ধ	245	SCG0603035	নাম : সুনীলকুমার মণ্ডল পিতার নাম: শশীভূষণ মণ্ডল বাড়ির নং : 22 বয়স : 66 লিঙ্গ : পুরুষ	ফটো উপলব্ধ	246	SCG0603043	নাম : আল্পনা মণ্ডল স্বামীর নাম: সুনীলকুমার মণ্ডল বাড়ির নং : 22 বয়স : 61 লিঙ্গ : মহিলা	ফটো উপলব্ধ
247	WB/26/181/443668	নাম : দীপা মুখার্জী স্বামীর নাম: রঞ্জন মুখার্জী বাড়ির নং : 22 বয়স : 73 লিঙ্গ : মহিলা	ফটো উপলব্ধ	248	LMW4855011	নাম : গোপাল মুখার্জী পিতার নাম: ললিত মোহন মুখার্জী বাড়ির নং : 22 বয়স : 65 লিঙ্গ : পুরুষ	ফটো উপলব্ধ	249	LMW4863908	নাম : গীতা মুখার্জী স্বামীর নাম: গোপাল মুখার্জী বাড়ির নং : 22 বয়স : 60 লিঙ্গ : মহিলা	ফটো উপলব্ধ
250	WB/26/181/441369	নাম : অনিন্দ্যা মুখার্জী পিতার নাম: রঞ্জন মুখার্জী বাড়ির নং : 22 বয়স : 49 লিঙ্গ : পুরুষ	ফটো উপলব্ধ	251	MHD1724731	নাম : পিয়ালী মুখার্জী স্বামীর নাম: অনিন্দ্যা মুখার্জী বাড়ির নং : 22 বয়স : 48 লিঙ্গ : মহিলা	ফটো উপলব্ধ	252	SCG1667658	নাম : শ্রেদ্ধা মুখার্জী পিতার নাম: গোপাল মুখার্জী বাড়ির নং : 22 বয়স : 35 লিঙ্গ : মহিলা	ফটো উপলব্ধ
253	SCG3126174	নাম : রঞ্জন মুখোপাধ্যায় পিতার নাম: নলিনী কুমার মুখার্জী বাড়ির নং : 22 বয়স : 77 লিঙ্গ : পুরুষ	ফটো উপলব্ধ	254	LMW5048095	নাম : বাসন্তি সিনহা স্বামীর নাম: কল্যান কুমার সিনহা বাড়ির নং : 22 বয়স : 78 লিঙ্গ : মহিলা	ফটো উপলব্ধ	255	LMW4569836	নাম : কৌশিক সিনহা পিতার নাম: কল্যান কুমার সিনহা বাড়ির নং : 22 বয়স : 54 লিঙ্গ : পুরুষ	ফটো উপলব্ধ
256	SCG0603050	নাম : মৌসুমি সিনহা স্বামীর নাম: কৌশিক সিনহা বাড়ির নং : 22 বয়স : 46 লিঙ্গ : মহিলা	ফটো উপলব্ধ	257	WB/18/108/307305	নাম : শীলা দাস স্বামীর নাম: জিবন দাস বাড়ির নং : 24 বয়স : 62 লিঙ্গ : মহিলা	ফটো উপলব্ধ	258	WB/18/108/306666	নাম : কৃষ্ণারানী দাস স্বামীর নাম: জগদীশ দাস বাড়ির নং : 24 বয়স : 59 লিঙ্গ : মহিলা	ফটো উপলব্ধ
259	LMW3805207	নাম : অয়ন দাস পিতার নাম: জীবন দাস বাড়ির নং : 24 বয়স : 42 লিঙ্গ : পুরুষ	ফটো উপলব্ধ	260	SCG2500650	নাম : মৌসুমি দাস পিতার নাম: জগদীশ দাস বাড়ির নং : 24 বয়স : 32 লিঙ্গ : মহিলা	ফটো উপলব্ধ	261	WB/18/108/306981	নাম : মিনু লোধ স্বামীর নাম: সুনীল লোধ বাড়ির নং : 24A বয়স : 63 লিঙ্গ : মহিলা	ফটো উপলব্ধ
262	WB/18/108/306515	নাম : সোমেন লোধ পিতার নাম: সুনীল লোধ বাড়ির নং : 24A বয়স : 52 লিঙ্গ : পুরুষ	ফটো উপলব্ধ	263	WB/18/108/306183	নাম : পিন্টু লোধ পিতার নাম: সুনীল লোধ বাড়ির নং : 24A বয়স : 50 লিঙ্গ : পুরুষ	ফটো উপলব্ধ	264	LMW4567731	নাম : লোপামুদ্রা লোধ স্বামীর নাম: সোমেন লোধ বাড়ির নং : 24A বয়স : 46 লিঙ্গ : মহিলা	ফটো উপলব্ধ
265	HZG1047695	নাম : রিক্টু লোধ স্বামীর নাম: পিন্টু লোধ বাড়ির নং : 24A বয়স : 46 লিঙ্গ : মহিলা	ফটো উপলব্ধ	266	WB/18/108/306723	নাম : জীতেন্দ্র রায় পিতার নাম: যোগেশ রায় বাড়ির নং : 24B বয়স : 75 লিঙ্গ : পুরুষ	ফটো উপলব্ধ	267	WB/18/108/306722	নাম : শিখা রায় স্বামীর নাম: জীতেন্দ্র রায় বাড়ির নং : 24B বয়স : 67 লিঙ্গ : মহিলা	ফটো উপলব্ধ
268	LMW3805256	নাম : অভিষেক রায় পিতার নাম: জিতেন্দ্রচন্দ্র রায় বাড়ির নং : 24B বয়স : 40 লিঙ্গ : পুরুষ	ফটো উপলব্ধ	269	WB/18/108/306532	নাম : জয়দেব পাল পিতার নাম: রামচন্দ্র পাল বাড়ির নং : 24C বয়স : 76 লিঙ্গ : পুরুষ	ফটো উপলব্ধ	270	WB/18/108/306359	নাম : রাজেশ পাল পিতার নাম: জয়দেব পাল বাড়ির নং : 24C বয়স : 53 লিঙ্গ : পুরুষ	ফটো উপলব্ধ



বিধানসভা নির্বাচনক্ষেত্রের নং, নাম : 150-যাদবপুর
ভাগ নং, নাম : 1-নিউ সন্তোষপুর মেইন রোড (অংশ)

271	LMW4567749	ফটো উপলব্ধ	272	SCG3256021	ফটো উপলব্ধ	273	WB/18/108/237254	ফটো উপলব্ধ
নাম : রাকেশ পাল পিতার নাম: জয়দেব পাল বাড়ির নং : 24C বয়স : 50 লিঙ্গ : পুরুষ			নাম : রুপশ্রী পাল পিতার নাম: রাজেশ পাল বাড়ির নং : 24/সি বয়স : 24 লিঙ্গ : মহিলা			নাম : লিপিকা (কয়াল)রায়চৌধুরী স্বামীর নাম: রঞ্জন রায়চৌধুরী বাড়ির নং : 26 বয়স : 50 লিঙ্গ : মহিলা		
274	SCG3305844	ফটো উপলব্ধ	275	SCG3120441	ফটো উপলব্ধ	276	SCG3221108	ফটো উপলব্ধ
নাম : রাজরুপ রায় চৌধুরী পিতার নাম: রঞ্জন রায় চৌধুরী বাড়ির নং : 26 বয়স : 25 লিঙ্গ : পুরুষ			নাম : কাঞ্চন রায়চৌধুরী পিতার নাম: শান্তি রায়চৌধুরী বাড়ির নং : 26 বয়স : 64 লিঙ্গ : পুরুষ			নাম : রঞ্জন রায়চৌধুরী পিতার নাম: সুধীর রায়চৌধুরী বাড়ির নং : 26 বয়স : 60 লিঙ্গ : পুরুষ		
277	WB/18/108/306650	ফটো উপলব্ধ	278	SCG3415403	ফটো উপলব্ধ	279	SCG2333235	ফটো উপলব্ধ
নাম : নুপুর রায়চৌধুরী পিতার নাম: শান্তি রায়চৌধুরী বাড়ির নং : 26 বয়স : 53 লিঙ্গ : মহিলা			নাম : কৃষ্ণেন্দু রায় চৌধুরী পিতার নাম: কাঞ্চন রায় চৌধুরী বাড়ির নং : 26/1 বয়স : 23 লিঙ্গ : পুরুষ			নাম : শীর্ষেন্দু রায়চৌধুরী পিতার নাম: কাঞ্চন রায়চৌধুরী বাড়ির নং : 26/1 বয়স : 32 লিঙ্গ : পুরুষ		
280	WB/18/108/306478	ফটো উপলব্ধ	281	WB/18/108/306778	ফটো উপলব্ধ	282	SCG3657327	ফটো উপলব্ধ
নাম : গীতা দে স্বামীর নাম: যতীন্দ্র দে বাড়ির নং : 26/2 বয়স : 86 লিঙ্গ : মহিলা			নাম : অরুণ দে পিতার নাম: যতীন্দ্র দে বাড়ির নং : 26/2 বয়স : 67 লিঙ্গ : পুরুষ			নাম : তরুণ কুমার দে পিতার নাম: যতীন্দ্র চন্দ্র দে বাড়ির নং : 14/2 বয়স : 66 লিঙ্গ : পুরুষ		
283	WB/18/108/306529	ফটো উপলব্ধ	#2 284	SCG3657293	ফটো উপলব্ধ	285	SCG2500635	ফটো উপলব্ধ
নাম : রীতা দে স্বামীর নাম: অরুণ দে বাড়ির নং : 26/2 বয়স : 55 লিঙ্গ : মহিলা			নাম : অলকানন্দা দে স্বামীর নাম: বরণ কুমার দে বাড়ির নং : 14/2 বয়স : 54 লিঙ্গ : মহিলা			নাম : অরিজিৎ দে পিতার নাম: অরুণ দে বাড়ির নং : 26/2 বয়স : 30 লিঙ্গ : পুরুষ		
286	WB/18/108/306247	ফটো উপলব্ধ	287	SCG3152659	ফটো উপলব্ধ	288	GDD1714955	ফটো উপলব্ধ
নাম : নিভা বস্তু স্বামীর নাম: হরিপদ বস্তু বাড়ির নং : 26/4 বয়স : 71 লিঙ্গ : মহিলা			নাম : শিব শঙ্কর বস্তু পিতার নাম: হরিপদ বস্তু বাড়ির নং : 26/4 বয়স : 51 লিঙ্গ : পুরুষ			নাম : শ্রাবনী বস্তু স্বামীর নাম: শিব শঙ্কর বস্তু বাড়ির নং : 26/4 বয়স : 49 লিঙ্গ : মহিলা		
289	SCG3640844	ফটো উপলব্ধ	290	LMW0581694	ফটো উপলব্ধ	291	SCG3242179	ফটো উপলব্ধ
নাম : শ্রীজিৎ বস্তু পিতার নাম: শিব শঙ্কর বস্তু বাড়ির নং : 26/4 বয়স : 23 লিঙ্গ : পুরুষ			নাম : সুমিত সেনগুপ্ত পিতার নাম: নির্মল সেনগুপ্ত বাড়ির নং : 26/9 বয়স : 61 লিঙ্গ : পুরুষ			নাম : ঋত্বিক সেনগুপ্ত পিতার নাম: সুমিত সেনগুপ্ত বাড়ির নং : 26/9 বয়স : 26 লিঙ্গ : পুরুষ		
292	LMW4567806	ফটো উপলব্ধ	293	LMW2105138	ফটো উপলব্ধ	294	SCG3692936	ফটো উপলব্ধ
নাম : সুপ্রিয় মুখার্জী পিতার নাম: কালিপদ মুখার্জী বাড়ির নং : 26A বয়স : 64 লিঙ্গ : পুরুষ			নাম : অপরাজিত মুখার্জী পিতার নাম: কালিপদ মুখার্জী বাড়ির নং : 26A বয়স : 53 লিঙ্গ : পুরুষ			নাম : রুমা মুখার্জী স্বামীর নাম: সুপ্রিয় মুখার্জী বাড়ির নং : 26A বয়স : 50 লিঙ্গ : মহিলা		
#2 295	SCG3102548	ফটো উপলব্ধ	296	LMW2052579	ফটো উপলব্ধ	297	WB/18/108/306407	ফটো উপলব্ধ
নাম : সিদ্ধিগতা মুখোপাধ্যায় পিতার নাম: সুপ্রিয় মুখার্জী বাড়ির নং : 26/এ বয়স : 25 লিঙ্গ : মহিলা			নাম : রুপালী (চক্রবর্তী)মুখার্জী স্বামীর নাম: সন্দীপ মুখার্জী বাড়ির নং : 26A/1 বয়স : 57 লিঙ্গ : মহিলা			নাম : সন্দীপ মুখার্জী পিতার নাম: কালিপদ মুখার্জী বাড়ির নং : 26A/1 বয়স : 58 লিঙ্গ : পুরুষ		
298	SCG2986529	ফটো উপলব্ধ	299	WB/18/108/306805	ফটো উপলব্ধ	300	WB/18/108/306126	ফটো উপলব্ধ
নাম : শুভ্রকমল মুখার্জী পিতার নাম: সন্দীপ মুখার্জী বাড়ির নং : 26A/1 বয়স : 27 লিঙ্গ : পুরুষ			নাম : সুধীরচন্দ্র দাস পিতার নাম: বল্লাই দাস বাড়ির নং : 26B বয়স : 74 লিঙ্গ : পুরুষ			নাম : মীরা দাস স্বামীর নাম: সুধীর দাস বাড়ির নং : 26B বয়স : 60 লিঙ্গ : মহিলা		



301 নাম : চারুলতা দত্ত স্বামীর নাম: প্রাণ কৃষ্ণ দত্ত বাড়ির নং : 26C বয়স : 77 লিঙ্গ : মহিলা	SCG2994762	302 নাম : প্রবীর দত্ত পিতার নাম: প্রানকৃষ্ণ দত্ত বাড়ির নং : 26C বয়স : 55 লিঙ্গ : পুরুষ	WB/18/108/306217	303 নাম : পারিজিত দত্ত পিতার নাম: প্রানকৃষ্ণ দত্ত বাড়ির নং : 26C বয়স : 53 লিঙ্গ : পুরুষ	WB/18/108/306234
304 নাম : প্রসেনজিত দত্ত পিতার নাম: প্রানকৃষ্ণ দত্ত বাড়ির নং : 26C বয়স : 51 লিঙ্গ : পুরুষ	WB/18/108/306393	305 নাম : প্রদীপ দত্ত পিতার নাম: প্রানকৃষ্ণ দত্ত বাড়ির নং : 26C বয়স : 47 লিঙ্গ : পুরুষ	LMW2107076	306 নাম : পম্পা দত্ত পিতার নাম: প্রানকৃষ্ণ দত্ত বাড়ির নং : 26C বয়স : 43 লিঙ্গ : মহিলা	LMW2120707
307 নাম : বিথীকা গাঙ্গুলী স্বামীর নাম: বলাই গাঙ্গুলী বাড়ির নং : 26E বয়স : 88 লিঙ্গ : মহিলা	WB/18/108/306480	308 নাম : বিপ্লব গাঙ্গুলী পিতার নাম: বলাই গাঙ্গুলী বাড়ির নং : 26E বয়স : 59 লিঙ্গ : পুরুষ	WB/18/108/306313	309 নাম : রাখী গাঙ্গুলী স্বামীর নাম: বিপ্লব গাঙ্গুলী বাড়ির নং : 26E বয়স : 53 লিঙ্গ : মহিলা	WB/18/108/306890
310 নাম : অনিমা গাঙ্গুলী পিতার নাম: বলাই গাঙ্গুলী বাড়ির নং : 26E বয়স : 49 লিঙ্গ : মহিলা	WB/18/108/306770	311 নাম : গীতা দে স্বামীর নাম: অমল দে বাড়ির নং : 28 বয়স : 64 লিঙ্গ : মহিলা	WB/18/108/307004	312 নাম : রেখা দে স্বামীর নাম: বিমল দে বাড়ির নং : 28 বয়স : 61 লিঙ্গ : মহিলা	WB/18/108/307015
313 নাম : সুমন দে পিতার নাম: অমল দে বাড়ির নং : 28 বয়স : 49 লিঙ্গ : পুরুষ	LMW4567848	314 নাম : বৈশাখী দে পিতার নাম: বিমল দে বাড়ির নং : 28 বয়স : 41 লিঙ্গ : মহিলা	LMW4224630	315 নাম : পারমিতা লোধ (রক্ষিত) স্বামীর নাম: শঙ্কু লোধ বাড়ির নং : 28A বয়স : 44 লিঙ্গ : মহিলা	SCG1436781
316 নাম : স্বপন লোধ পিতার নাম: রবীন্দ্র লোধ বাড়ির নং : 28A বয়স : 57 লিঙ্গ : পুরুষ	WB/18/108/307025	317 নাম : শঙ্কু লোধ পিতার নাম: রবীন্দ্র লোধ বাড়ির নং : 28A বয়স : 53 লিঙ্গ : পুরুষ	WB/18/108/306235	318 নাম : অলোক চক্রবর্তী পিতার নাম: ভূদেব চক্রবর্তী বাড়ির নং : 30 বয়স : 73 লিঙ্গ : পুরুষ	SCG1889781
319 নাম : রীনা চক্রবর্তী স্বামীর নাম: অলোক চক্রবর্তী বাড়ির নং : 30 বয়স : 63 লিঙ্গ : মহিলা	FJF4116620	320 নাম : স্বপ্না দেব স্বামীর নাম: বিশ্বনাথ দেব বাড়ির নং : 30 বয়স : 76 লিঙ্গ : মহিলা	KLX4254660	321 নাম : বিজয় কুমার দেব পিতার নাম: বিশ্বনাথ দেব বাড়ির নং : 30 বয়স : 56 লিঙ্গ : পুরুষ	LMW4864096
322 নাম : রুমকী দেব স্বামীর নাম: বিজয় কুমার দেব বাড়ির নং : 30 বয়স : 51 লিঙ্গ : মহিলা	LMW4863957	323 নাম : শুভাশীষ সিনহা পিতার নাম: ধ্রুবপদ সিনহা বাড়ির নং : 30 বয়স : 50 লিঙ্গ : পুরুষ	WB/23/152/251089	324 নাম : অনির্ঘোয়া সিনহা স্বামীর নাম: শুভাশীষ সিনহা বাড়ির নং : 30 বয়স : 49 লিঙ্গ : মহিলা	KCL1188838
325 নাম : দেবশীষ ভট্টাচার্য্য পিতার নাম: কালিপদ ভট্টাচার্য্য বাড়ির নং : 30A বয়স : 65 লিঙ্গ : পুরুষ	SCG3143575	326 নাম : এলা ভট্টাচার্য্য স্বামীর নাম: দেবশীষ ভট্টাচার্য্য বাড়ির নং : 30A বয়স : 61 লিঙ্গ : মহিলা	SCG3143583	327 নাম : শুভঙ্কর ভট্টাচার্য্য পিতার নাম: দেবশীষ ভট্টাচার্য্য বাড়ির নং : 30/A বয়স : 32 লিঙ্গ : পুরুষ	SCG2134203
328 নাম : সুজাতা দেব স্বামীর নাম: তুষার দেব বাড়ির নং : 30C বয়স : 57 লিঙ্গ : মহিলা	WB/18/108/306750	329 নাম : সান্ত্ব দেব পিতার নাম: তুষার দেব বাড়ির নং : 30C বয়স : 42 লিঙ্গ : পুরুষ	LMW4224663	330 নাম : অননুপ সিংহ পিতার নাম: অমল্য সিংহ বাড়ির নং : 30D বয়স : 30 লিঙ্গ : পুরুষ	WB/18/108/307031

Obtained After
Application by
Judicial Officers

331	WB/18/108/306620	ফটো উপলব্ধ	332	WB/18/108/306616	ফটো উপলব্ধ	333	WB/18/108/306621	ফটো উপলব্ধ
নাম : পিযুষকান্তি ব্যানার্জী পিতার নাম: বিজুতি ব্যানার্জী বাড়ির নং : 30D বয়স : 84 লিঙ্গ : পুরুষ			নাম : অঞ্জলী ব্যানার্জী স্বামীর নাম: পিযুষ ব্যানার্জী বাড়ির নং : 30D বয়স : 79 লিঙ্গ : মহিলা			নাম : সুদীপ্ত ব্যানার্জী পিতার নাম: পিযুষ ব্যানার্জী বাড়ির নং : 30D বয়স : 49 লিঙ্গ : পুরুষ		
334	WB/18/108/306623	ফটো উপলব্ধ	335	WB/18/108/378383	ফটো উপলব্ধ	336	LMW3845815	ফটো উপলব্ধ
নাম : সৌগত ব্যানার্জী পিতার নাম: পিযুষ ব্যানার্জী বাড়ির নং : 30D বয়স : 49 লিঙ্গ : পুরুষ			নাম : অয়ন্তী বিশ্বাস স্বামীর নাম: তপন কুমার বিশ্বাস বাড়ির নং : 34A বয়স : 67 লিঙ্গ : মহিলা			নাম : অভিনব বিশ্বাস পিতার নাম: তপন কুমার বিশ্বাস বাড়ির নং : 34A বয়স : 41 লিঙ্গ : পুরুষ		
337	SCG2503969	ফটো উপলব্ধ	338	WB/23/148/390265	ফটো উপলব্ধ	339	WB/18/108/306205	ফটো উপলব্ধ
নাম : অভিনব বিশ্বাস পিতার নাম: তপন কুমার বিশ্বাস বাড়ির নং : 34A বয়স : 32 লিঙ্গ : পুরুষ			নাম : সুজয় দে পিতার নাম: তরুন দে বাড়ির নং : 34A বয়স : 49 লিঙ্গ : পুরুষ			নাম : দিলীপ কুমার দাস মায়ের নাম: শ্রীমতি আশারানি দাস বাড়ির নং : 34B বয়স : 61 লিঙ্গ : পুরুষ		
340	LLH2761302	ফটো উপলব্ধ	341	LMW1889864	ফটো উপলব্ধ	342	WB/18/108/228341	ফটো উপলব্ধ
নাম : মালতি দাস স্বামীর নাম: দিলীপ কুমার দাস বাড়ির নং : 34B বয়স : 51 লিঙ্গ : মহিলা			নাম : শান্তিরঞ্জন ব্যানার্জী পিতার নাম: চিত্তাহরন ব্যানার্জী বাড়ির নং : 36 বয়স : 86 লিঙ্গ : পুরুষ			নাম : গোপা ব্যানার্জী স্বামীর নাম: শান্তিরঞ্জন ব্যানার্জী বাড়ির নং : 36 বয়স : 79 লিঙ্গ : মহিলা		
343	LMW2210037	ফটো উপলব্ধ	344	LMW2210029	ফটো উপলব্ধ	345	SCG1436799	ফটো উপলব্ধ
নাম : সুনীল দত্ত চৌধুরী পিতার নাম: অমলেন্দু দত্ত চৌধুরী বাড়ির নং : 36 বয়স : 75 লিঙ্গ : পুরুষ			নাম : রাজীব দত্ত চৌধুরী পিতার নাম: সুনীল দত্ত চৌধুরী বাড়ির নং : 36 বয়স : 47 লিঙ্গ : পুরুষ			নাম : ইমন দে পিতার নাম: উতপল কুমার দে বাড়ির নং : 36A বয়স : 36 লিঙ্গ : মহিলা		
346	LMW0582247	ফটো উপলব্ধ	347	LMW0582254	ফটো উপলব্ধ	348	DKN4484341	ফটো উপলব্ধ
নাম : দেবাশিস বনার্জী পিতার নাম: জীতেন্দ্রিয় ব্যানার্জী বাড়ির নং : 36A বয়স : 76 লিঙ্গ : পুরুষ			নাম : নন্দিতা বনার্জী স্বামীর নাম: দেবাশীষ ব্যানার্জী বাড়ির নং : 36A বয়স : 69 লিঙ্গ : মহিলা			নাম : দেবান্দনা বনার্জী পিতার নাম: দেবাশিস বনার্জী বাড়ির নং : 36এ বয়স : 43 লিঙ্গ : মহিলা		
349	LMW3805496	ফটো উপলব্ধ	350	LMW4224689	ফটো উপলব্ধ	351	LMW2115681	ফটো উপলব্ধ
নাম : অমিত কুমার দাশগুপ্ত পিতার নাম: রাজেন্দ্র নাথ দাশগুপ্ত বাড়ির নং : 36A বয়স : 80 লিঙ্গ : পুরুষ			নাম : মধুমিতা দাসগুপ্ত পিতার নাম: অমিত কুমার দাসগুপ্ত বাড়ির নং : 36A বয়স : 44 লিঙ্গ : মহিলা			নাম : শ্যামল কুমার দে পিতার নাম: বিনয় দে বাড়ির নং : 36A বয়স : 78 লিঙ্গ : পুরুষ		
352	LMW3805512	ফটো উপলব্ধ	#2 353	LMW2115699	ফটো উপলব্ধ	354	LMW2115673	ফটো উপলব্ধ
নাম : তাপসী দে স্বামীর নাম: শ্যামল কুমার দে বাড়ির নং : 36A বয়স : 72 লিঙ্গ : মহিলা			নাম : উৎপল কুমার দে পিতার নাম: বিনয় দে বাড়ির নং : 36A বয়স : 63 লিঙ্গ : পুরুষ			নাম : শতরুপা দে পিতার নাম: শ্যামল দে বাড়ির নং : 36A বয়স : 45 লিঙ্গ : মহিলা		
355	SCG1667716	ফটো উপলব্ধ	356	WB/18/108/384612	ফটো উপলব্ধ	357	WB/18/108/384355	ফটো উপলব্ধ
নাম : দেবনিক দে পিতার নাম: দেবাশীষ দে বাড়ির নং : 36A বয়স : 36 লিঙ্গ : পুরুষ			নাম : শীলা দত্ত পিতার নাম: রাধাবল্লভ দত্ত বাড়ির নং : 36এ বয়স : 67 লিঙ্গ : পুরুষ			নাম : সমর দত্ত পিতার নাম: রাধাবল্লভ দত্ত বাড়ির নং : 36এ বয়স : 66 লিঙ্গ : পুরুষ		
358	SCG3075330	ফটো উপলব্ধ	359	SCG3078839	ফটো উপলব্ধ	360	SCG3075322	ফটো উপলব্ধ
নাম : শর্মিষ্ঠা গাঙ্গুলি স্বামীর নাম: সুদীপ গাঙ্গুলি বাড়ির নং : 36এ বয়স : 59 লিঙ্গ : মহিলা			নাম : স্নেহা গাঙ্গুলি পিতার নাম: সুদীপ গাঙ্গুলি বাড়ির নং : 36এ বয়স : 33 লিঙ্গ : মহিলা			নাম : সায়েন গাঙ্গুলি পিতার নাম: সুদীপ গাঙ্গুলি বাড়ির নং : 36এ বয়স : 29 লিঙ্গ : পুরুষ		

বিধানসভা নির্বাচনকেন্দ্রের নং, নাম : 150-যাদবপুর
ভাগ নং, নাম : 1-নিউ সন্তোষপুর মেইন রোড (অংশ)

361	SCG0603936	ফটো উপলব্ধ	#2 362	SCG3777836	ফটো উপলব্ধ	#2 363	LMW3805538	ফটো উপলব্ধ
নাম : দেবলীনা পোন্ধার পিতার নাম: দেবশীষ পোন্ধার বাড়ির নং : 36A বয়স : 39 লিঙ্গ : মহিলা			নাম : প্রণতি রায় স্বামীর নাম: মধুসূদন রায় বাড়ির নং : 36A বয়স : 66 লিঙ্গ : মহিলা			নাম : চন্দ্রিমা রায় পিতার নাম: মধুসূদন রায় বাড়ির নং : 36A বয়স : 47 লিঙ্গ : মহিলা		
364	WB/18/108/306645	ফটো উপলব্ধ	365	LMW4567939	ফটো উপলব্ধ	366	SCG3223468	ফটো উপলব্ধ
নাম : মধুসূদন রায় পিতার নাম: নিতাই চন্দ্র রায় বাড়ির নং : 36A বয়স : 76 লিঙ্গ : পুরুষ			নাম : প্রীতম রায় পিতার নাম: মধুসূদন রায় বাড়ির নং : 36A বয়স : 42 লিঙ্গ : পুরুষ			নাম : দেবশীষ দাস পিতার নাম: রাধাগোবিন্দ দাস বাড়ির নং : 37/3 বয়স : 54 লিঙ্গ : পুরুষ		
367	WB/18/108/306882	ফটো উপলব্ধ	368	LMW2112746	ফটো উপলব্ধ	369	LMW3808235	ফটো উপলব্ধ
নাম : প্রবীর কুমার দাস পিতার নাম: রাধাগোবিন্দ দাস বাড়ির নং : 37/3 বয়স : 53 লিঙ্গ : পুরুষ			নাম : পার্শ্বসারথী দাস পিতার নাম: রাধাগোবিন্দ দাস বাড়ির নং : 37/3 বয়স : 46 লিঙ্গ : পুরুষ			নাম : মোনিষা দাস স্বামীর নাম: দেবশীষ দাস বাড়ির নং : 37/3 বয়স : 46 লিঙ্গ : মহিলা		
370	WB/18/108/306938	ফটো উপলব্ধ	371	WB/18/108/306847	ফটো উপলব্ধ	372	WB/18/108/306910	ফটো উপলব্ধ
নাম : পিয়ালী ধর চৌধুরী স্বামীর নাম: নীলাঞ্জন ধর চৌধুরী বাড়ির নং : 37/5 বয়স : 49 লিঙ্গ : মহিলা			নাম : রেখা রায় স্বামীর নাম: বিমান বিহারী রায় বাড়ির নং : 37/5 বয়স : 81 লিঙ্গ : মহিলা			নাম : বিথীন রায় পিতার নাম: বিমান বিহারী রায় বাড়ির নং : 37/5 বয়স : 53 লিঙ্গ : পুরুষ		
373	SCG3143013	ফটো উপলব্ধ	374	FSZ1623248	ফটো উপলব্ধ	375	ABA1260686	ফটো উপলব্ধ
নাম : সুসান্ত চক্রবর্তী পিতার নাম: জগদীশ চক্রবর্তী বাড়ির নং : 37/6 বয়স : 78 লিঙ্গ : পুরুষ			নাম : শুভাশিষ পল পিতার নাম: সুবল পল বাড়ির নং : 37/6 বয়স : 45 লিঙ্গ : পুরুষ			নাম : মোনালিসা পাল স্বামীর নাম: শুভাশিষ পাল বাড়ির নং : 37/6 বয়স : 32 লিঙ্গ : মহিলা		
376	SCG1667757	ফটো উপলব্ধ	377	WB/18/108/306159	ফটো উপলব্ধ	378	WB/18/108/306583	ফটো উপলব্ধ
নাম : নিলয় ভট্টাচার্য্য মায়ের নাম: সোনালী ভট্টাচার্য্য বাড়ির নং : 37/8 বয়স : 39 লিঙ্গ : পুরুষ			নাম : জয়ন্ত চক্রবর্তী পিতার নাম: জিতেন্দ্র চক্রবর্তী বাড়ির নং : 37/8 বয়স : 55 লিঙ্গ : পুরুষ			নাম : কৃষ্ণা প্রামানিক স্বামীর নাম: হরেকৃষ্ণ প্রামানিক বাড়ির নং : 37/9 বয়স : 69 লিঙ্গ : মহিলা		
379	WB/18/108/306755	ফটো উপলব্ধ	380	LMW4224770	ফটো উপলব্ধ	381	SCG1667765	ফটো উপলব্ধ
নাম : সঞ্জয় প্রামানিক পিতার নাম: হরেকৃষ্ণ প্রামানিক বাড়ির নং : 37/9 বয়স : 52 লিঙ্গ : পুরুষ			নাম : অনিতা প্রামানিক স্বামীর নাম: বাপী প্রামানিক বাড়ির নং : 37/9 বয়স : 48 লিঙ্গ : মহিলা			নাম : তাপসী প্রামানিক স্বামীর নাম: চিরঞ্জিৎ প্রামানিক বাড়ির নং : 37/9 বয়স : 38 লিঙ্গ : মহিলা		
382	SCG2501062	ফটো উপলব্ধ	383	SCG3084878	ফটো উপলব্ধ	384	SCG3630332	ফটো উপলব্ধ
নাম : পায়েল প্রামানিক পিতার নাম: বাপী প্রামানিক বাড়ির নং : 37/9 বয়স : 30 লিঙ্গ : মহিলা			নাম : মালা মজুমদার স্বামীর নাম: রতন মজুমদার বাড়ির নং : 37/10 বয়স : 55 লিঙ্গ : মহিলা			নাম : সজাতা মজুমদার মায়ের নাম: মালা মজুমদার বাড়ির নং : 37/10 বয়স : 22 লিঙ্গ : মহিলা		
385	SCG1667732	ফটো উপলব্ধ	386	SCG1667724	ফটো উপলব্ধ	387	SCG3194693	ফটো উপলব্ধ
নাম : অসীমা পাল স্বামীর নাম: গোপাল পাল বাড়ির নং : 37/10 বয়স : 52 লিঙ্গ : মহিলা			নাম : শুভজিৎ পাল পিতার নাম: গোপাল পাল বাড়ির নং : 37/10 বয়স : 35 লিঙ্গ : পুরুষ			নাম : রবিন প্রামানিক পিতার নাম: কৃষ্ণ প্রামানিক বাড়ির নং : 37/10 বয়স : 61 লিঙ্গ : পুরুষ		
388	LMW0582387	ফটো উপলব্ধ	389	WB/18/108/306218	ফটো উপলব্ধ	390	WB/18/108/306213	ফটো উপলব্ধ
নাম : বিশ্বনাথ প্রামানিক পিতার নাম: কৃষ্ণ প্রামানিক বাড়ির নং : 37/10 বয়স : 57 লিঙ্গ : পুরুষ			নাম : তাপসী প্রামানিক স্বামীর নাম: বিশ্বনাথ প্রামানিক বাড়ির নং : 37/10 বয়স : 54 লিঙ্গ : মহিলা			নাম : ভোলা প্রামানিক পিতার নাম: কৃষ্ণ প্রামানিক বাড়ির নং : 37/10 বয়স : 51 লিঙ্গ : পুরুষ		



বিধানসভা নির্বাচনকেন্দ্রের নং, নাম : 150-যাদবপুর
ভাগ নং, নাম : 1-নিউ সন্তোষপুর মেইন রোড (অংশ)

391	WB/18/108/306491	ফটো উপলব্ধ	392	LMW4569802	ফটো উপলব্ধ	393	SCG3084902	ফটো উপলব্ধ
নাম : বসুমতী প্রামানিক স্বামীর নাম: রবীন প্রামানিক বাড়ির নং : 37/10 বয়স : 50 লিঙ্গ : মহিলা			নাম : রীনা প্রামানিক স্বামীর নাম: ভোলা প্রামানিক বাড়ির নং : 37/10 বয়স : 48 লিঙ্গ : মহিলা			নাম : অনীতা সরকার স্বামীর নাম: রাজা সরকার বাড়ির নং : 37/10 বয়স : 36 লিঙ্গ : মহিলা		
394	WB/18/108/306692	ফটো উপলব্ধ	395	WB/18/108/306569	ফটো উপলব্ধ	396	WB/18/108/306049	ফটো উপলব্ধ
নাম : সমিতা প্রামানিক স্বামীর নাম: তুলসী প্রামানিক বাড়ির নং : 37/11 বয়স : 73 লিঙ্গ : মহিলা			নাম : দিলীপ প্রামানিক পিতার নাম: তুলসী প্রামানিক বাড়ির নং : 37/11 বয়স : 53 লিঙ্গ : পুরুষ			নাম : প্রদীপ প্রামানিক পিতার নাম: তুলসী প্রামানিক বাড়ির নং : 37/11 বয়স : 51 লিঙ্গ : পুরুষ		
397	WB/18/108/399261	ফটো উপলব্ধ	398	LMW3805603	ফটো উপলব্ধ	399	SCG3101888	ফটো উপলব্ধ
নাম : সোমা প্রামানিক স্বামীর নাম: দিলীপ প্রামানিক বাড়ির নং : 37/11 বয়স : 50 লিঙ্গ : মহিলা			নাম : অশোক প্রামানিক পিতার নাম: তুলসী প্রামানিক বাড়ির নং : 37/11 বয়স : 47 লিঙ্গ : পুরুষ			নাম : দীপকর প্রামানিক মায়ের নাম: সমিতা প্রামানিক বাড়ির নং : 37/11 বয়স : 43 লিঙ্গ : পুরুষ		
400	SCG0604223	ফটো উপলব্ধ	401	LMW4968681	ফটো উপলব্ধ	402	LMW4968699	ফটো উপলব্ধ
নাম : রাজকুমার প্রামানিক মায়ের নাম: সমিতা প্রামানিক বাড়ির নং : 37/11 বয়স : 40 লিঙ্গ : পুরুষ			নাম : সুধেন্দু মুখার্জী পিতার নাম: কুপানাথ মুখার্জী বাড়ির নং : 38 বয়স : 83 লিঙ্গ : পুরুষ			নাম : শীলা মুখার্জী স্বামীর নাম: সুধেন্দু মুখার্জী বাড়ির নং : 38 বয়স : 80 লিঙ্গ : মহিলা		
403	LMW0582494	ফটো উপলব্ধ	404	LMW3805181	ফটো উপলব্ধ	405	SCG3257359	ফটো উপলব্ধ
নাম : রুপা মন্ডল স্বামীর নাম: সত্যজিত নন্দী বাড়ির নং : 38B বয়স : 60 লিঙ্গ : মহিলা			নাম : সত্যজিত নন্দী পিতার নাম: বিমল নন্দী বাড়ির নং : 38বি বয়স : 65 লিঙ্গ : পুরুষ			নাম : রুদ্রাংশু নন্দী পিতার নাম: সত্যজীৎ নন্দী বাড়ির নং : 38 বি বয়স : 28 লিঙ্গ : পুরুষ		
406	SCG3118304	ফটো উপলব্ধ	407	WB/18/108/306292	ফটো উপলব্ধ	408	LMW3808169	ফটো উপলব্ধ
নাম : মৃগায়ী নন্দী পিতার নাম: সত্যজীৎ নন্দী বাড়ির নং : ৩৮ বি, বয়স : 27 লিঙ্গ : মহিলা			নাম : অনিন্দিতা আইচ পিতার নাম: নিরঞ্জন আইচ বাড়ির নং : 38C বয়স : 51 লিঙ্গ : মহিলা			নাম : অনীশ আইচ পিতার নাম: নিরঞ্জন আইচ বাড়ির নং : 38C বয়স : 42 লিঙ্গ : পুরুষ		
409	WB/18/108/306587	ফটো উপলব্ধ	410	WB/18/108/306586	ফটো উপলব্ধ	411	SCG1667773	ফটো উপলব্ধ
নাম : পরান চন্দ পিতার নাম: ফনী চন্দ বাড়ির নং : 38D বয়স : 57 লিঙ্গ : পুরুষ			নাম : বাসনা চন্দ স্বামীর নাম: পরান চন্দ বাড়ির নং : 38D বয়স : 53 লিঙ্গ : মহিলা			নাম : সোমা চন্দ পিতার নাম: পরান চন্দ বাড়ির নং : 38/D বয়স : 40 লিঙ্গ : মহিলা		
412	SCG1667781	ফটো উপলব্ধ	413	SCG0604330	ফটো উপলব্ধ	414	SCG0604314	ফটো উপলব্ধ
নাম : ধীরাজ চন্দ পিতার নাম: পরান চন্দ বাড়ির নং : 38/D বয়স : 36 লিঙ্গ : পুরুষ			নাম : জয়ন্ত কুমার ভদ্র পিতার নাম: যোগেশ চন্দ্র ভদ্র বাড়ির নং : 38/F বয়স : 76 লিঙ্গ : পুরুষ			নাম : দীপা ভদ্র স্বামীর নাম: জয়ন্ত কুমার ভদ্র বাড়ির নং : 38/F বয়স : 66 লিঙ্গ : মহিলা		
415	SCG3213063	ফটো উপলব্ধ	416	LMW2097988	ফটো উপলব্ধ	417	SCG2333193	ফটো উপলব্ধ
নাম : তনুশ্রী ঘোষ স্বামীর নাম: অমলরতন ঘোষ বাড়ির নং : 38G বয়স : 66 লিঙ্গ : মহিলা			নাম : অর্নব ঘোষ পিতার নাম: অমলরতন ঘোষ বাড়ির নং : 38G বয়স : 45 লিঙ্গ : পুরুষ			নাম : অভিষেক ঘোষ পিতার নাম: অমল রতন ঘোষ বাড়ির নং : 38G বয়স : 33 লিঙ্গ : পুরুষ		
418	WB/18/108/306294	ফটো উপলব্ধ	419	WB/18/108/306293	ফটো উপলব্ধ	# 420	SCG0604389	ফটো উপলব্ধ
নাম : সুকৃতিভূষণ রায় পিতার নাম: মথুরা রায় বাড়ির নং : 38H বয়স : 79 লিঙ্গ : পুরুষ			নাম : অনিমা রায় স্বামীর নাম: সুকৃতি রায় বাড়ির নং : 38H বয়স : 71 লিঙ্গ : মহিলা			নাম : ইন্দিতা মুখোপাধ্যায় পিতার নাম: সুকৃতি ভূষণ রায় বাড়ির নং : 38H বয়স : 38 লিঙ্গ : মহিলা		

বিধানসভা নির্বাচনকেন্দ্রের নং, নাম : 150-যাদবপুর
ভাগ নং, নাম : 1-নিউ সন্তোষপুর মেইন রোড (অংশ)

421	LMW4568010	ফটো উপলব্ধ	422	WB/18/108/306925	ফটো উপলব্ধ	423	WB/18/108/306394	ফটো উপলব্ধ
নাম : শিবানী সেন স্বামীর নাম: সদানন্দ সেন বাড়ির নং : 38H বয়স : 83 লিঙ্গ : মহিলা			নাম : রত্না ভট্টাচার্য্য স্বামীর নাম: নির্মল ভট্টাচার্য্য বাড়ির নং : 38J বয়স : 73 লিঙ্গ : মহিলা			নাম : সঞ্জয় ভট্টাচার্য্য পিতার নাম: নির্মল ভট্টাচার্য্য বাড়ির নং : 38J বয়স : 51 লিঙ্গ : পুরুষ		
424	LMW2126308	ফটো উপলব্ধ	425	LMW1896083	ফটো উপলব্ধ	426	SCG1667799	ফটো উপলব্ধ
নাম : বিকাশ চন্দ্র রায় পিতার নাম: সুধাংশু সেখর রায় বাড়ির নং : 38J বয়স : 64 লিঙ্গ : পুরুষ			নাম : তরুন কান্তি সাহু পিতার নাম: মৃত্যুঞ্জয় সাহু বাড়ির নং : 38K বয়স : 72 লিঙ্গ : পুরুষ			নাম : ইন্দ্রনীল সাহু পিতার নাম: তরুন কান্তি সাহু বাড়ির নং : 38K বয়স : 35 লিঙ্গ : পুরুষ		
427	LMW1896034	ফটো উপলব্ধ	428	LMW4224671	ফটো উপলব্ধ	429	LMW2134146	ফটো উপলব্ধ
নাম : বন্দনা সাহু স্বামীর নাম: তরুনকান্তি সাহু বাড়ির নং : 38K বয়স : 64 লিঙ্গ : মহিলা			নাম : স্বপ্নীল সাহু পিতার নাম: তরুন সাহু বাড়ির নং : 38K বয়স : 40 লিঙ্গ : পুরুষ			নাম : চিত্রা ব্যানার্জী স্বামীর নাম: বন্দোপাধ্যায় বাড়ির নং : 38M বয়স : 62 লিঙ্গ : মহিলা		
430	SCG2500759	ফটো উপলব্ধ	431	SCG0604447	ফটো উপলব্ধ	432	LMW4864278	ফটো উপলব্ধ
নাম : সোহিনী ব্যানার্জী পিতার নাম: মিহির কুমার ব্যানার্জী বাড়ির নং : 38M বয়স : 30 লিঙ্গ : মহিলা			নাম : মনসিজ ব্যানার্জী পিতার নাম: মিহির কুমার ব্যানার্জী বাড়ির নং : 38/M বয়স : 39 লিঙ্গ : পুরুষ			নাম : আয়েলিতা ভট্টাচার্য্য পিতার নাম: তরুন কুমার ভট্টাচার্য্য বাড়ির নং : 40 বয়স : 54 লিঙ্গ : মহিলা		
433	SCG1481167	ফটো উপলব্ধ	434	SCG1481175	ফটো উপলব্ধ	435	SCG3707643	ফটো উপলব্ধ
নাম : রতন দত্ত পিতার নাম: সুধাংশু বিকাশ দত্ত বাড়ির নং : 40 বয়স : 66 লিঙ্গ : পুরুষ			নাম : শিখা দত্ত স্বামীর নাম: রতন দত্ত বাড়ির নং : 40 বয়স : 57 লিঙ্গ : মহিলা			নাম : রজনী বালু পিতার নাম: রাজীব রঞ্জন বাড়ির নং : 41 বয়স : 42 লিঙ্গ : মহিলা		
436	WB/18/108/306642	ফটো উপলব্ধ	437	WB/18/108/306110	ফটো উপলব্ধ	438	WB/18/108/306112	ফটো উপলব্ধ
নাম : সুভাষ দে পিতার নাম: নরেন্দ্র দে বাড়ির নং : 42 বয়স : 71 লিঙ্গ : পুরুষ			নাম : ছবি দে পিতার নাম: নরেন্দ্র দে বাড়ির নং : 42 বয়স : 66 লিঙ্গ : মহিলা			নাম : দুর্গা দে পিতার নাম: নরেন্দ্র দে বাড়ির নং : 42 বয়স : 61 লিঙ্গ : মহিলা		
439	LMW2105310	ফটো উপলব্ধ	440	LMW2104701	ফটো উপলব্ধ	441	LMW4224705	ফটো উপলব্ধ
নাম : বিজয় দে পিতার নাম: নরেন্দ্র দে বাড়ির নং : 42 বয়স : 58 লিঙ্গ : পুরুষ			নাম : জয়দেব দে পিতার নাম: নরেন্দ্র দে বাড়ির নং : 42 বয়স : 51 লিঙ্গ : পুরুষ			নাম : শিখা দে স্বামীর নাম: সুভাষ দে বাড়ির নং : 42 বয়স : 42 লিঙ্গ : মহিলা		
442	LMW3805694	ফটো উপলব্ধ	443	SCG3413465	ফটো উপলব্ধ	444	SCG3415163	ফটো উপলব্ধ
নাম : জয়শ্রী দে স্বামীর নাম: বিজয় দে বাড়ির নং : 42 বয়স : 47 লিঙ্গ : মহিলা			নাম : স্বাতী দে পিতার নাম: সুভাষ দে বাড়ির নং : 42 বয়স : 26 লিঙ্গ : মহিলা			নাম : অভিক দে পিতার নাম: বিজয় দে বাড়ির নং : 42 বয়স : 24 লিঙ্গ : পুরুষ		
445	SCG3655164	ফটো উপলব্ধ	446	SCG3026028	ফটো উপলব্ধ	447	SCG3573391	ফটো উপলব্ধ
নাম : রজনী বালু পিতার নাম: কাপিল দেও শর্মা বাড়ির নং : 42 বয়স : 43 লিঙ্গ : পুরুষ			নাম : অতুল বালু পিতার নাম: রাজীব রঞ্জন বাড়ির নং : 42 বয়স : 43 লিঙ্গ : পুরুষ			নাম : চন্দন বিশ্বাস পিতার নাম: গোপাল চন্দ্র বিশ্বাস বাড়ির নং : 44 বয়স : 50 লিঙ্গ : পুরুষ		
448	SCG3415338	ফটো উপলব্ধ	449	SCG2501161	ফটো উপলব্ধ	450	SCG2860757	ফটো উপলব্ধ
নাম : প্রমিতা চক্রবর্তী বিশ্বাস পিতার নাম: লেট রাখাল চক্রবর্তী বাড়ির নং : 44 বয়স : 50 লিঙ্গ : মহিলা			নাম : আলো রায় স্বামীর নাম: অমল রায় বাড়ির নং : 44 বয়স : 79 লিঙ্গ : মহিলা			নাম : গনেশ প্রামাণিক মায়ের নাম: মিত্র প্রামাণিক বাড়ির নং : 45/9 বয়স : 36 লিঙ্গ : পুরুষ		



বিধানসভা নির্বাচনকেন্দ্রের নং, নাম : 150-যাদবপুর
ভাগ নং, নাম : 1-নিউ সন্তোষপুর মেইন রোড (অংশ)

451 নাম : দোলা গাঙ্গুলী স্বামীর নাম: বলাই গাঙ্গুলী বাড়ির নং : 46 বয়স : 60 লিঙ্গ : মহিলা	LMW1059823 ফটো উপলব্ধ	452 নাম : নান্টু লাল দাস পিতার নাম: অনিল দাস বাড়ির নং : 46/1 বয়স : 55 লিঙ্গ : পুরুষ	SCG1889773 ফটো উপলব্ধ	453 নাম : মিলি দাস স্বামীর নাম: নান্টু লাল দাস বাড়ির নং : 46/1 বয়স : 44 লিঙ্গ : মহিলা	SCG3000932 ফটো উপলব্ধ
454 নাম : চিত্তরঞ্জন সাহা পিতার নাম: অক্ষয় সাহা বাড়ির নং : 47 বয়স : 67 লিঙ্গ : পুরুষ	BHR3235512 ফটো উপলব্ধ	455 নাম : সবিতা রানী সাহা স্বামীর নাম: চিত্তরঞ্জন সাহা বাড়ির নং : 47 বয়স : 58 লিঙ্গ : মহিলা	BHR3235520 ফটো উপলব্ধ	456 নাম : সন্দীপন সাহা পিতার নাম: চিত্তরঞ্জন সাহা বাড়ির নং : 47 বয়স : 35 লিঙ্গ : পুরুষ	TQR1119593 ফটো উপলব্ধ
457 নাম : ঘনশ্যাম দাস কল্যান পিতার নাম: গঙ্গারাম বাড়ির নং : 48 বয়স : 59 লিঙ্গ : পুরুষ	HYH2728434 ফটো উপলব্ধ	458 নাম : মাল্য গাঙ্গুলী স্বামীর নাম: কানাই গাঙ্গুলী বাড়ির নং : 48 বয়স : 56 লিঙ্গ : মহিলা	WB/18/108/306270 ফটো উপলব্ধ	459 নাম : ইন্দিতা গাঙ্গুলী মায়ের নাম: দোলা গাঙ্গুলী বাড়ির নং : 48 বয়স : 39 লিঙ্গ : মহিলা	SCG3604824 ফটো উপলব্ধ
460 নাম : ঈন্দুবিকাশ গোস্বামী পিতার নাম: শিশির কুমার গোস্বামী বাড়ির নং : 48 বয়স : 69 লিঙ্গ : পুরুষ	SCG3415189 ফটো উপলব্ধ	461 নাম : সহানা গোস্বামী স্বামীর নাম: ঈন্দুবিকাশ গোস্বামী বাড়ির নং : 48 বয়স : 54 লিঙ্গ : মহিলা	SCG3415221 ফটো উপলব্ধ	462 নাম : জয় গোস্বামী পিতার নাম: ঈন্দুবিকাশ গোস্বামী বাড়ির নং : 48 বয়স : 31 লিঙ্গ : পুরুষ	SCG3415254 ফটো উপলব্ধ
463 নাম : বিরল পাল পিতার নাম: বিবেকানন্দ পাল বাড়ির নং : 48 বয়স : 50 লিঙ্গ : পুরুষ	WB/18/108/306538 ফটো উপলব্ধ	464 নাম : গীতা পাল স্বামীর নাম: বিরল পাল বাড়ির নং : 48 বয়স : 45 লিঙ্গ : মহিলা	SCG2564243 ফটো উপলব্ধ	465 নাম : সঞ্জীব পাল পিতার নাম: বিবেকানন্দ পাল বাড়ির নং : 48 বয়স : 44 লিঙ্গ : পুরুষ	LMW3808284 ফটো উপলব্ধ
466 নাম : দিত্তিপ্রিয়া পাল পিতার নাম: বিরল পাল বাড়ির নং : 48 বয়স : 24 লিঙ্গ : মহিলা	SCG3305166 ফটো উপলব্ধ	467 নাম : সুরজিৎ সাহা পিতার নাম: ননীগোপাল সাহা বাড়ির নং : 48 বয়স : 52 লিঙ্গ : পুরুষ	SCG2501203 ফটো উপলব্ধ	468 নাম : নীলা সাহা স্বামীর নাম: সুরজিত সাহা বাড়ির নং : 48 বয়স : 46 লিঙ্গ : মহিলা	FPY0284430 ফটো উপলব্ধ
469 নাম : মিঠু মুখার্জী পিতার নাম: শচীন মুখার্জী বাড়ির নং : 49 বয়স : 56 লিঙ্গ : মহিলা	SCG2387868 ফটো উপলব্ধ	470 নাম : আশীষ ব্যানার্জী পিতার নাম: অজিত কুমার ব্যানার্জী বাড়ির নং : 50 বয়স : 56 লিঙ্গ : পুরুষ	GDD1678523 ফটো উপলব্ধ	471 নাম : অঙ্কিতা ব্যানার্জী পিতার নাম: আশীষ ব্যানার্জী বাড়ির নং : 50 বয়স : 22 লিঙ্গ : মহিলা	SCG3629854 ফটো উপলব্ধ
472 নাম : জয়া ব্যানার্জী স্বামীর নাম: আশীষ ব্যানার্জী বাড়ির নং : 50 বয়স : 55 লিঙ্গ : মহিলা	WB/32/223/399334 ফটো উপলব্ধ	473 নাম : সুকন্যা ঘোষ দস্তিদার পিতার নাম: সুকদেব ঘোষ দস্তিদার বাড়ির নং : 50 বয়স : 32 লিঙ্গ : মহিলা	SCG2500783 ফটো উপলব্ধ	474 নাম : ঋতুপর্ণা ঘোষদস্তিদার পিতার নাম: দিলীপ ঘোষদস্তিদার বাড়ির নং : 50 বয়স : 36 লিঙ্গ : মহিলা	SCG1667849 ফটো উপলব্ধ
475 নাম : সুকদেব ঘোষদস্তিদার পিতার নাম: দেবেন্দ্র ঘোষদস্তিদার বাড়ির নং : 50 বয়স : 74 লিঙ্গ : পুরুষ	WB/18/108/306047 ফটো উপলব্ধ	476 নাম : কৃষ্ণা ঘোষদস্তিদার স্বামীর নাম: সুকদেব ঘোষদস্তিদার বাড়ির নং : 50 বয়স : 71 লিঙ্গ : মহিলা	WB/18/108/306048 ফটো উপলব্ধ	477 নাম : দিলীপ ঘোষদস্তিদার পিতার নাম: দেবেন্দ্র ঘোষদস্তিদার বাড়ির নং : 50 বয়স : 69 লিঙ্গ : পুরুষ	WB/18/108/306187 ফটো উপলব্ধ
478 নাম : বাসুদেব ঘোষদস্তিদার পিতার নাম: দেবেন্দ্র ঘোষদস্তিদার বাড়ির নং : 50 বয়স : 61 লিঙ্গ : পুরুষ	WB/18/108/306869 ফটো উপলব্ধ	479 নাম : মিনাক্ষী ঘোষদস্তিদার স্বামীর নাম: দিলীপ ঘোষদস্তিদার বাড়ির নং : 50 বয়স : 61 লিঙ্গ : মহিলা	WB/18/108/306188 ফটো উপলব্ধ	480 নাম : জয়শ্রী ঘোষদস্তিদার অন্যান্য: বাসুদেব ঘোষদস্তিদার বাড়ির নং : 50 বয়স : 59 লিঙ্গ : মহিলা	LMW3805728 ফটো উপলব্ধ



বিধানসভা নির্বাচনক্ষেত্রের নং, নাম : 150-যাদবপুর
ভাগ নং, নাম : 1-নিউ সন্তোষপুর মেইন রোড (অংশ)

481	WB/18/108/294364	ফটো উপলব্ধ	482	LMW4562120	ফটো উপলব্ধ	483	SCG1863661	ফটো উপলব্ধ
নাম : প্রদীপ কুমার রায় পিতার নাম: নরেন্দ্র চন্দ্র রায় বাড়ির নং : 50 বয়স : 71 লিঙ্গ : পুরুষ			নাম : অন্নপূর্ণা রায় স্বামীর নাম: প্রদীপ কুমার রায় বাড়ির নং : 50 বয়স : 61 লিঙ্গ : মহিলা			নাম : পায়েল রায় পিতার নাম: প্রদীপ কুমার রায় বাড়ির নং : 50 বয়স : 35 লিঙ্গ : মহিলা		
484	SCG3016086	ফটো উপলব্ধ	485	SCG3002474	ফটো উপলব্ধ	486	SCG3147998	ফটো উপলব্ধ
নাম : অরুণ কুমার দাস পিতার নাম: পরেশ নাথ দাস বাড়ির নং : 52 বয়স : 49 লিঙ্গ : পুরুষ			নাম : পারমিতা দাস স্বামীর নাম: অরুণ কুমার দাস বাড়ির নং : 52 বয়স : 44 লিঙ্গ : মহিলা			নাম : নির্মলেন্দু দত্ত পিতার নাম: নারায়ণ চন্দ্র দত্ত বাড়ির নং : 52 বয়স : 62 লিঙ্গ : পুরুষ		
487	SCG3148004	ফটো উপলব্ধ	488	SCG2986511	ফটো উপলব্ধ	489	SCG3597424	ফটো উপলব্ধ
নাম : সুমিতা দত্ত স্বামীর নাম: নির্মলেন্দু দত্ত বাড়ির নং : 52 বয়স : 60 লিঙ্গ : মহিলা			নাম : নীলাজ দত্ত পিতার নাম: নির্মলেন্দু দত্ত বাড়ির নং : 52 বয়স : 27 লিঙ্গ : পুরুষ			নাম : জয়দেব নন্দী পিতার নাম: পরেশ নন্দী বাড়ির নং : 54 বয়স : 63 লিঙ্গ : পুরুষ		
490	LMW5035142	ফটো উপলব্ধ	491	SCG3163060	ফটো উপলব্ধ	492	SCG3573482	ফটো উপলব্ধ
নাম : সুপ্রিয়া নন্দী স্বামীর নাম: জয়দেব নন্দী বাড়ির নং : 54 বয়স : 53 লিঙ্গ : মহিলা			নাম : শ্রীজিতা নন্দী পিতার নাম: জয়দেব নন্দী বাড়ির নং : 54 বয়স : 24 লিঙ্গ : মহিলা			নাম : জিৎ নন্দী পিতার নাম: জয়দেব নন্দী বাড়ির নং : 54 বয়স : 21 লিঙ্গ : পুরুষ		
493	WB/18/108/306740	ফটো উপলব্ধ	494	WB/18/108/306643	ফটো উপলব্ধ	495	WB/18/108/306735	ফটো উপলব্ধ
নাম : পালান প্রামানিক পিতার নাম: জ্ঞানদা প্রামানিক বাড়ির নং : 54/2 বয়স : 83 লিঙ্গ : পুরুষ			নাম : ভুতনাথ প্রামানিক পিতার নাম: জ্ঞানদা প্রামানিক বাড়ির নং : 54/2 বয়স : 73 লিঙ্গ : পুরুষ			নাম : আরতি প্রামানিক স্বামীর নাম: ভুতনাথ প্রামানিক বাড়ির নং : 54/2 বয়স : 66 লিঙ্গ : মহিলা		
496	WB/18/108/306599	ফটো উপলব্ধ	497	WB/18/108/306641	ফটো উপলব্ধ	498	LMW3805777	ফটো উপলব্ধ
নাম : সঞ্জীব প্রামানিক পিতার নাম: ভুতনাথ প্রামানিক বাড়ির নং : 54/2 বয়স : 49 লিঙ্গ : পুরুষ			নাম : সমীর প্রামানিক পিতার নাম: পালান প্রামানিক বাড়ির নং : 54/2 বয়স : 49 লিঙ্গ : পুরুষ			নাম : বাবু প্রামানিক পিতার নাম: পালান প্রামানিক বাড়ির নং : 54/2 বয়স : 47 লিঙ্গ : পুরুষ		
499	LMW3805785	ফটো উপলব্ধ	500	SCG2500775	ফটো উপলব্ধ	501	SCG2501120	ফটো উপলব্ধ
নাম : বাচ্চু প্রামানিক পিতার নাম: পালান প্রামানিক বাড়ির নং : 54/2 বয়স : 45 লিঙ্গ : পুরুষ			নাম : রিত্তি প্রামানিক স্বামীর নাম: সমীর প্রামানিক বাড়ির নং : 54/2 বয়স : 43 লিঙ্গ : মহিলা			নাম : রিক্তি প্রামানিক স্বামীর নাম: লালটু প্রামানিক বাড়ির নং : 54/2 বয়স : 33 লিঙ্গ : মহিলা		
502	SCG3163193	ফটো উপলব্ধ	503	LMW2141844	ফটো উপলব্ধ	504	LMW3805793	ফটো উপলব্ধ
নাম : অভিজিৎ প্রামাণিক পিতার নাম: সমীর প্রামাণিক বাড়ির নং : 54/2 বয়স : 25 লিঙ্গ : পুরুষ			নাম : দেবশীষ দেব পিতার নাম: চন্দন দেব বাড়ির নং : 54/3 বয়স : 44 লিঙ্গ : পুরুষ			নাম : রত্না দেব পিতার নাম: চন্দন দেব বাড়ির নং : 54/3 বয়স : 44 লিঙ্গ : মহিলা		
505	SCG3482114	ফটো উপলব্ধ	506	SCG3482122	ফটো উপলব্ধ	507	WB/18/108/306792	ফটো উপলব্ধ
নাম : মুন্নি হাইত স্বামীর নাম: চিন্ময় হাইত বাড়ির নং : 54/9 বয়স : 41 লিঙ্গ : মহিলা			নাম : দীপ হাইত পিতার নাম: চিন্ময় হাইত বাড়ির নং : 54/9 বয়স : 26 লিঙ্গ : পুরুষ			নাম : বাবু মন্ডল পিতার নাম: তারাপদ মন্ডল বাড়ির নং : 54/9 বয়স : 57 লিঙ্গ : পুরুষ		
508	WB/18/108/306790	ফটো উপলব্ধ	509	SCG3240900	ফটো উপলব্ধ	510	SCG3240991	ফটো উপলব্ধ
নাম : কাকুলী মন্ডল স্বামীর নাম: বাবু মন্ডল বাড়ির নং : 54/9 বয়স : 55 লিঙ্গ : মহিলা			নাম : পিক্তি মন্ডল স্বামীর নাম: প্রহ্লাদ মন্ডল বাড়ির নং : 54/9 বয়স : 43 লিঙ্গ : মহিলা			নাম : রিক্তি মন্ডল স্বামীর নাম: শঙ্কর মন্ডল বাড়ির নং : 54/9 বয়স : 38 লিঙ্গ : মহিলা		



বিধানসভা নির্বাচনক্ষেত্রের নং, নাম : 150-যাদবপুর
ভাগ নং, নাম : 1-নিউ সন্তোষপুর মেইন রোড (অংশ)

511	SCG2500825	ফটো উপলব্ধ	512	SCG2580363	ফটো উপলব্ধ	513	LMW4568093	ফটো উপলব্ধ
নাম : সুদীপ মণ্ডল পিতার নাম: বাবু মণ্ডল বাড়ির নং : 54/9 বয়স : 30 লিঙ্গ : পুরুষ			নাম : সাধনা পাত্র পিতার নাম: বিমল পাত্র বাড়ির নং : 54/9 বয়স : 31 লিঙ্গ : মহিলা			নাম : করুণা প্রামানিক স্বামীর নাম: বাশী প্রামানিক বাড়ির নং : 54/9 বয়স : 63 লিঙ্গ : মহিলা		
514	WB/18/108/306798	ফটো উপলব্ধ	515	WB/18/108/306102	ফটো উপলব্ধ	516	WB/18/108/306791	ফটো উপলব্ধ
নাম : শশী প্রামানিক পিতার নাম: কালিপদ প্রামানিক বাড়ির নং : 54/9 বয়স : 61 লিঙ্গ : পুরুষ			নাম : উত্তম প্রামানিক পিতার নাম: কালিপদ প্রামানিক বাড়ির নং : 54/9 বয়স : 58 লিঙ্গ : পুরুষ			নাম : মিঠু প্রামানিক স্বামীর নাম: কাশীনাথ প্রামানিক বাড়ির নং : 54/9 বয়স : 57 লিঙ্গ : মহিলা		
517	WB/18/108/306789	ফটো উপলব্ধ	518	SCG2695823	ফটো উপলব্ধ	519	LMW3805819	ফটো উপলব্ধ
নাম : বন্দনা প্রামানিক স্বামীর নাম: উত্তম প্রামানিক বাড়ির নং : 54/9 বয়স : 55 লিঙ্গ : মহিলা			নাম : রবিরাম প্রামানিক পিতার নাম: মিহলাল প্রামানিক বাড়ির নং : 54/9 বয়স : 51 লিঙ্গ : পুরুষ			নাম : সঞ্জয় প্রামানিক পিতার নাম: বাশী প্রামানিক বাড়ির নং : 54/9 বয়স : 43 লিঙ্গ : পুরুষ		
520	SCG1889815	ফটো উপলব্ধ	521	SCG3067808	ফটো উপলব্ধ	522	LMW4863924	ফটো উপলব্ধ
নাম : সচিত্রা প্রামানিক স্বামীর নাম: সঞ্জয় প্রামানিক বাড়ির নং : 54/9 বয়স : 40 লিঙ্গ : মহিলা			নাম : পাপিয়া প্রামানিক স্বামীর নাম: রবিরাম প্রামানিক বাড়ির নং : 54/9 বয়স : 38 লিঙ্গ : মহিলা			নাম : গগন প্রামানিক পিতার নাম: কাশীনাথ প্রামানিক বাড়ির নং : 54/9 বয়স : 37 লিঙ্গ : পুরুষ		
523	SCG1667864	ফটো উপলব্ধ	524	SCG3573615	ফটো উপলব্ধ	525	LMW3208212	ফটো উপলব্ধ
নাম : সুশীলা প্রামানিক স্বামীর নাম: গগন প্রামানিক বাড়ির নং : 54/9 বয়স : 36 লিঙ্গ : মহিলা			নাম : কৌশিক প্রামানিক পিতার নাম: উত্তম প্রামানিক বাড়ির নং : 54/9 বয়স : 25 লিঙ্গ : পুরুষ			নাম : বার্না মায়্যা স্বামীর নাম: শক্তি মায়্যা বাড়ির নং : 54/14 বয়স : 61 লিঙ্গ : মহিলা		
526	LMW3208824	ফটো উপলব্ধ	527	WB/18/108/306662	ফটো উপলব্ধ	528	LMW4570016	ফটো উপলব্ধ
নাম : সুদীপ মায়্যা পিতার নাম: শক্তি মায়্যা বাড়ির নং : 54/14 বয়স : 43 লিঙ্গ : পুরুষ			নাম : দেবলা সর্দার স্বামীর নাম: মানিক সর্দার বাড়ির নং : 54/14 বয়স : 56 লিঙ্গ : মহিলা			নাম : লাল্টু সরদার পিতার নাম: মানিক সরদার বাড়ির নং : 54/14 বয়স : 40 লিঙ্গ : পুরুষ		
529	LMW4230462	ফটো উপলব্ধ	530	SCG3220076	ফটো উপলব্ধ	531	SCG2311629	ফটো উপলব্ধ
নাম : অরুণ কুমার দাস পিতার নাম: কৃষ্ণ চন্দ্র দাস বাড়ির নং : 57/3 বয়স : 69 লিঙ্গ : পুরুষ			নাম : চন্দনা দাস স্বামীর নাম: অরুণ দাস বাড়ির নং : 57/3 বয়স : 57 লিঙ্গ : মহিলা			নাম : অয়ন দাস পিতার নাম: অরুণ কুমার দাস বাড়ির নং : 57/3 বয়স : 33 লিঙ্গ : পুরুষ		
# 532	SCG3757408	ফটো উপলব্ধ	533	WB/18/108/306614	ফটো উপলব্ধ	534	SCG2030302	ফটো উপলব্ধ
নাম : শিবপ্রসাদ কর পিতার নাম: বসন্ত কর বাড়ির নং : 58A বয়স : 72 লিঙ্গ : পুরুষ			নাম : শ্রাবনী কর স্বামীর নাম: শিবপ্রসাদ কর বাড়ির নং : 58A বয়স : 65 লিঙ্গ : মহিলা			নাম : সোহম কর পিতার নাম: শিবপ্রসাদ কর বাড়ির নং : 58A বয়স : 34 লিঙ্গ : পুরুষ		
535	SCG2695781	ফটো উপলব্ধ	536	SCG2333201	ফটো উপলব্ধ	537	LMW2138105	ফটো উপলব্ধ
নাম : পৃথা মজুমদার পিতার নাম: পার্থ সারথী মজুমদার বাড়ির নং : 63 বয়স : 29 লিঙ্গ : মহিলা			নাম : অরিন্জিত সরকার পিতার নাম: অলোক কুমার সরকার বাড়ির নং : 68/B বয়স : 35 লিঙ্গ : পুরুষ			নাম : শান্তনু চ্যাটার্জী মায়ের নাম: সীমা চ্যাটার্জী বাড়ির নং : 70 বয়স : 43 লিঙ্গ : পুরুষ		
E 538	WB/18/108/372370	ফটো উপলব্ধ	539	WB/18/108/372369	ফটো উপলব্ধ	540	WB/18/108/324491	ফটো উপলব্ধ
নাম : কেয়া গাঙ্গুলী স্বামীর নাম: নিশীথ গাঙ্গুলী বাড়ির নং : 70 বয়স : 71 লিঙ্গ : মহিলা			নাম : সীমা গাঙ্গুলী পিতার নাম: ভবতারন গাঙ্গুলী বাড়ির নং : 70 বয়স : 69 লিঙ্গ : মহিলা			নাম : জয়িতা মুখার্জী স্বামীর নাম: আশিষ মুখার্জী বাড়ির নং : 72 বয়স : 53 লিঙ্গ : মহিলা		



বিধানসভা নির্বাচনকেন্দ্রের নং, নাম : 150-যাদবপুর
ভাগ নং, নাম : 1-নিউ সন্তোষপুর মেইন রোড (অংশ)

541 নাম : অশোক কুমার ভট্টাচার্য পিতার নাম: চণ্ডী দাস ভট্টাচার্য বাড়ির নং : 83/1 বয়স : 64 লিঙ্গ : পুরুষ	SCG3565074 ফটো উপলব্ধ	542 নাম : হৈপায়ন আতথী পিতার নাম: আমল রঞ্জন অতথী বাড়ির নং : 116/1 বয়স : 28 লিঙ্গ : পুরুষ	SCG3242161 ফটো উপলব্ধ	543 নাম : উষা দাস পিতার নাম: বিনোদবিহারী দেবনাথ বাড়ির নং : 145 বয়স : 48 লিঙ্গ : মহিলা	WB/18/108/285449 ফটো উপলব্ধ
544 নাম : রঞ্জিতা দাস পিতার নাম: অসীম দাস বাড়ির নং : 169 বয়স : 26 লিঙ্গ : মহিলা	SCG3240850 ফটো উপলব্ধ	545 নাম : মৌতুষী মজুমদার স্বামীর নাম: অনুপম মজুমদার বাড়ির নং : 402 বয়স : 49 লিঙ্গ : মহিলা	SCG1667823 ফটো উপলব্ধ	546 নাম : মিনতী সরকার স্বামীর নাম: প্রশান্ত সরকার বাড়ির নং : 414 বয়স : 52 লিঙ্গ : মহিলা	SCG3240983 ফটো উপলব্ধ
547 নাম : অটল ব্যানার্জী পিতার নাম: বিষ্ণুপদ ব্যানার্জী বাড়ির নং : 437 বয়স : 57 লিঙ্গ : পুরুষ	SCG1888965 ফটো উপলব্ধ	548 নাম : শ্রেয়সী ব্যানার্জী স্বামীর নাম: অটল ব্যানার্জী বাড়ির নং : 437 বয়স : 46 লিঙ্গ : মহিলা	SCG2695724 ফটো উপলব্ধ	549 নাম : সুমিতা চ্যাটার্জী স্বামীর নাম: বিশ্বজিৎ দাস বাড়ির নং : 437 বয়স : 40 লিঙ্গ : মহিলা	SCG3415288 ফটো উপলব্ধ
550 নাম : ছবি চ্যাটার্জী স্বামীর নাম: দিলীপ কুমার চ্যাটার্জী বাড়ির নং : 437 বয়স : 72 লিঙ্গ : মহিলা	SCG2860807 ফটো উপলব্ধ	551 নাম : বিশ্বজিৎ দাস পিতার নাম: গোবিন্দ চন্দ্র দাস বাড়ির নং : 437 বয়স : 39 লিঙ্গ : পুরুষ	UVL2076172 ফটো উপলব্ধ	552 নাম : সৌগত মিত্র পিতার নাম: অমিয় মিত্র বাড়ির নং : 543/2 বয়স : 56 লিঙ্গ : পুরুষ	SCG3640349 ফটো উপলব্ধ
553 নাম : সৌরভ মিত্র পিতার নাম: অমিয় মিত্র বাড়ির নং : 543/2 বয়স : 54 লিঙ্গ : পুরুষ	SCG3639754 ফটো উপলব্ধ	554 নাম : শান্তনু রায় পিতার নাম: শান্তিরঞ্জন রায় বাড়ির নং : 437 বয়স : 43 লিঙ্গ : পুরুষ	LMW3228152 ফটো উপলব্ধ	555 নাম : শান্তি রঞ্জন রায় পিতার নাম: বিপিন চন্দ্র রায় বাড়ির নং : 437 বয়স : 78 লিঙ্গ : পুরুষ	SCG1538453 ফটো উপলব্ধ
556 নাম : বলা রায় স্বামীর নাম: শান্তি রঞ্জন রায় বাড়ির নং : 437 বয়স : 68 লিঙ্গ : মহিলা	SCG1538461 ফটো উপলব্ধ	557 নাম : সূতপা রায় স্বামীর নাম: শান্তনু রায় বাড়ির নং : 437 বয়স : 40 লিঙ্গ : মহিলা	SCG3256898 ফটো উপলব্ধ	558 নাম : মনোরম সেন পিতার নাম: ভবানী প্রসাদ সেন বাড়ির নং : 437 বয়স : 87 লিঙ্গ : পুরুষ	LMW4968657 ফটো উপলব্ধ
559 নাম : আবীরা সেন স্বামীর নাম: মনোরম সেন বাড়ির নং : 437 বয়স : 75 লিঙ্গ : মহিলা	KJY2571412 ফটো উপলব্ধ	# 560 নাম : অনিন্দ্য সেন পিতার নাম: মনোরম সেন বাড়ির নং : 437 বয়স : 55 লিঙ্গ : পুরুষ	LMW5035126 ফটো উপলব্ধ	#2 561 নাম : অর্নব সেন পিতার নাম: মনোরম সেন বাড়ির নং : 437 বয়স : 53 লিঙ্গ : পুরুষ	LMW5035134 ফটো উপলব্ধ
562 নাম : অভিষেক সেন পিতার নাম: মনোরম সেন বাড়ির নং : 437 বয়স : 44 লিঙ্গ : পুরুষ	KJY1347186 ফটো উপলব্ধ	563 নাম : উপমা সেন স্বামীর নাম: অর্নব সেন বাড়ির নং : 437 বয়স : 44 লিঙ্গ : মহিলা	CDK3498698 ফটো উপলব্ধ	564 নাম : মহুয়া সেন স্বামীর নাম: অনিন্দ্য সেন বাড়ির নং : 437 বয়স : 44 লিঙ্গ : মহিলা	KGY2571420 ফটো উপলব্ধ
565 নাম : রুবেন সেন পিতার নাম: অনিন্দ্য সেন বাড়ির নং : 437 বয়স : 24 লিঙ্গ : পুরুষ	SCG3264967 ফটো উপলব্ধ	566 নাম : টি.কে.আলমেলু স্বামীর নাম: এস.আর.সুব্রামনিয়ান বাড়ির নং : 438 বয়স : 82 লিঙ্গ : মহিলা	LMW4864260 ফটো উপলব্ধ	# 567 নাম : অনুপম দত্ত পিতার নাম: নীলপদ দত্ত বাড়ির নং : মন্দিরা অপার্টমেন্ট, ফ্ল্যাট নং বয়স : 62 লিঙ্গ : পুরুষ	LMW4568135 ফটো উপলব্ধ
# 568 নাম : রিম্পি দত্ত স্বামীর নাম: অনুপম দত্ত বাড়ির নং : মন্দিরা অপার্টমেন্ট, ফ্ল্যাট নং বয়স : 62 লিঙ্গ : মহিলা	SCG3756947 ফটো উপলব্ধ	# 569 নাম : ঐন্দ্রিলা দত্ত পিতার নাম: অনুপম দত্ত বাড়ির নং : মন্দিরা অপার্টমেন্ট, ফ্ল্যাট নং বয়স : 33 লিঙ্গ : মহিলা	SCG2500668 ফটো উপলব্ধ	E2 570 নাম : অত্রৈয়ী ঘোষ সেন স্বামীর নাম: স্বরন সেন বাড়ির নং : 438 বয়স : 66 লিঙ্গ : মহিলা	SCG0605048 ফটো উপলব্ধ



বিধানসভা নির্বাচনক্ষেত্রের নং, নাম : 150-যাদবপুর
ভাগ নং, নাম : 1-নিউ সন্তোষপুর মেইন রোড (অংশ)

571	LMW3805918	নাম : সঞ্জয় কুমার মুখার্জী পিতার নাম: সুনিতি মুখার্জী বাড়ির নং : 438 বয়স : 59 লিঙ্গ : পুরুষ	ফটো উপলব্ধ	572	WB/26/180/138133	নাম : সারন কুমার সেন পিতার নাম: দুলাল হরি সেন বাড়ির নং : 438 বয়স : 68 লিঙ্গ : পুরুষ	ফটো উপলব্ধ	573	SCG3103017	নাম : মেহাশীস দাস অন্যান্য: সন্দীপন দাস বাড়ির নং : 1326 বয়স : 43 লিঙ্গ : পুরুষ	ফটো উপলব্ধ
574	WB/18/108/307034	নাম : গুন্ডা দাস স্বামীর নাম: অসিত বরন দাস বাড়ির নং : F-1/A 21 বয়স : 67 লিঙ্গ : মহিলা	ফটো উপলব্ধ	575	LMW4949848	নাম : কৌস্তভ চক্রবর্তী পিতার নাম: অলোক চক্রবর্তী বাড়ির নং : FI-2 30 বয়স : 37 লিঙ্গ : পুরুষ	ফটো উপলব্ধ	576	SCG3143229	নাম : সমীর কুমার বন্দোপাধ্যায় পিতার নাম: সুশীল কুমার বন্দোপাধ্যায় বাড়ির নং : FL-B1,18 বয়স : 83 লিঙ্গ : পুরুষ	ফটো উপলব্ধ
577	SCG2860823	নাম : অনীতা ব্যানার্জী স্বামীর নাম: সমীর কুমার বন্দোপাধ্যায় বাড়ির নং : FL-B1,18 বয়স : 82 লিঙ্গ : মহিলা	ফটো উপলব্ধ	578	SCG3052057	নাম : দেবদ্রিতা বণিক পিতার নাম: দেবব্রত বনৌক বাড়ির নং : এস-1,17/2 বয়স : 28 লিঙ্গ : মহিলা	ফটো উপলব্ধ	579	MXC1404201	নাম : নমিতা পাল স্বামীর নাম: সুবল চন্দ্র পাল বাড়ির নং : 37/6 বয়স : 65 লিঙ্গ : মহিলা	ফটো উপলব্ধ
580	LMW2100709	নাম : তরলন রায় পিতার নাম: প্রভাস রায় বাড়ির নং : 10 বয়স : 56 লিঙ্গ : পুরুষ	ফটো উপলব্ধ	581	SCG3625712	নাম : শ্রমণ দত্ত পিতার নাম: দীপায়ন দত্ত বাড়ির নং : 18 বয়স : 20 লিঙ্গ : পুরুষ	ফটো উপলব্ধ	582	TUE0011767	নাম : শ্রিমোঘী দাস পিতার নাম: রতন কুমার দাস বাড়ির নং : 61 বয়স : 34 লিঙ্গ : মহিলা	ফটো উপলব্ধ
583	SCG3647567	নাম : সুব্রত চৌধুরী অন্যান্য: শ্রাবণী বাড়ির নং : 1সেংট ফ্লোর,57/2 বয়স : 66 লিঙ্গ : পুরুষ	ফটো উপলব্ধ	584	SCG3647633	নাম : শ্রাবণী ধর চৌধুরী স্বামীর নাম: সুব্রত চৌধুরী বাড়ির নং : 1সেংট ফ্লোর,57/2 বয়স : 66 লিঙ্গ : মহিলা	ফটো উপলব্ধ	585	YCW0880690	নাম : প্রিয়দর্শনা সরকার পিতার নাম: দেবাশিস সরকার বাড়ির নং : 15 বয়স : 36 লিঙ্গ : মহিলা	ফটো উপলব্ধ
586	NJH1386143	নাম : অশ্বেষা সরকার পিতার নাম: অশোক কুমার সরকার বাড়ির নং : 26/সি বয়স : 34 লিঙ্গ : মহিলা	ফটো উপলব্ধ	587	SCG3664570	নাম : সঙ্গীতা অধিকারী স্বামীর নাম: মোনোরাম অধিকারী বাড়ির নং : 22 বয়স : 54 লিঙ্গ : মহিলা	ফটো উপলব্ধ	588	SCG3665692	নাম : আদিত্য নন্দ পিতার নাম: সুরজিৎ নন্দ বাড়ির নং : 1/1 বয়স : 21 লিঙ্গ : মহিলা	ফটো উপলব্ধ
589	SCG3665841	নাম : সৃজনী লোধ পিতার নাম: শঙ্কু লোধ বাড়ির নং : 28/এ বয়স : 20 লিঙ্গ : মহিলা	ফটো উপলব্ধ	590	AAF1398668	নাম : নিবেদিতা ঘোষ (সিনহা) স্বামীর নাম: সৌমেন ঘোষ বাড়ির নং : সুদামা সদন,187বি বয়স : 48 লিঙ্গ : মহিলা	ফটো উপলব্ধ	591	AAF0491605	নাম : সোমেন ঘোষ পিতার নাম: চিত্তপ্রিয় ঘোষ বাড়ির নং : সুদামা সদন,187বি বয়স : 54 লিঙ্গ : পুরুষ	ফটো উপলব্ধ
592	SCG3706538	নাম : মৃত্তিকা ঘোষ পিতার নাম: সৌমেন ঘোষ বাড়ির নং : সুদামা সদন বয়স : 20 লিঙ্গ : মহিলা	ফটো উপলব্ধ	593	UHG2091924	নাম : দেবযাননী ব্যানার্জী (ভাদড়) স্বামীর নাম: কুন্তল বিকাশ ভাদড় বাড়ির নং : 18বি বয়স : 45 লিঙ্গ : মহিলা	ফটো উপলব্ধ				

594 নাম : দীপঙ্কর চক্রবর্তী পিতার নাম: প্রফুল্ল চক্রবর্তী বাড়ির নং : 17/3 বয়স : 73 লিঙ্গ : পুরুষ	SCG3601606 ফটো উপলব্ধ	595 নাম : মালা চক্রবর্তী স্বামীর নাম: দীপঙ্কর চক্রবর্তী বাড়ির নং : 17/3 বয়স : 66 লিঙ্গ : মহিলা	SCG3601614 ফটো উপলব্ধ	596 নাম : শোভারানী সরকার স্বামীর নাম: বাসুদেব সরকার বাড়ির নং : n0306 বয়স : 76 লিঙ্গ : মহিলা	WB/18/108/306402 ফটো উপলব্ধ
597 নাম : শীলা চৌধুরী স্বামীর নাম: সুশীল চৌধুরী বাড়ির নং : 1 বয়স : 77 লিঙ্গ : মহিলা	WB/18/108/306903 ফটো উপলব্ধ	598 নাম : ফাল্গুনী চৌধুরী পিতার নাম: সুশীল কৃষ্ণ চৌধুরী বাড়ির নং : 1 বয়স : 47 লিঙ্গ : মহিলা	SCG2501211 ফটো উপলব্ধ	# 599 নাম : কবিতা দাস পিতার নাম: ফাল্গুনী দাস বাড়ির নং : 1 বয়স : 26 লিঙ্গ : মহিলা	SCG3305711 ফটো উপলব্ধ
600 নাম : অজিত কুমার রুদ্র পিতার নাম: হরিশ চন্দ্র রুদ্র বাড়ির নং : 1 বয়স : 79 লিঙ্গ : পুরুষ	SCG3478583 ফটো উপলব্ধ	601 নাম : জয়ন্তী রুদ্র স্বামীর নাম: অজিত রুদ্র বাড়ির নং : 1 বয়স : 73 লিঙ্গ : মহিলা	WB/18/108/306501 ফটো উপলব্ধ	602 নাম : দেবলীনা রুদ্র পিতার নাম: দীপক রুদ্র বাড়ির নং : 1 বয়স : 37 লিঙ্গ : মহিলা	SCG0605147 ফটো উপলব্ধ
603 নাম : কমলা দাস স্বামীর নাম: অধীর দাস বাড়ির নং : 2 বয়স : 86 লিঙ্গ : মহিলা	WB/18/108/306388 ফটো উপলব্ধ	604 নাম : শঙ্কর দাস পিতার নাম: অধীর দাস বাড়ির নং : 2 বয়স : 67 লিঙ্গ : পুরুষ	WB/18/108/306030 ফটো উপলব্ধ	605 নাম : কিংকর দাস পিতার নাম: অধীর দাস বাড়ির নং : 2 বয়স : 65 লিঙ্গ : পুরুষ	WB/18/108/306325 ফটো উপলব্ধ
606 নাম : সন্দীপন দাস পিতার নাম: প্রভাত দাস বাড়ির নং : 2 বয়স : 56 লিঙ্গ : পুরুষ	WB/18/108/306427 ফটো উপলব্ধ	607 নাম : বৈশালী দাস স্বামীর নাম: দীপংকর দাস বাড়ির নং : 2 বয়স : 56 লিঙ্গ : মহিলা	WB/18/108/306389 ফটো উপলব্ধ	608 নাম : জয়দুত দাস পিতার নাম: কিংকর দাস বাড়ির নং : 2 বয়স : 30 লিঙ্গ : পুরুষ	SCG2501070 ফটো উপলব্ধ
609 নাম : জয়ত বোস পিতার নাম: বিরাজ বোস বাড়ির নং : 2/2 বয়স : 53 লিঙ্গ : পুরুষ	SCG3540432 ফটো উপলব্ধ	610 নাম : রাজশ্রী বোস স্বামীর নাম: জয়ত বোস বাড়ির নং : 2/2 বয়স : 52 লিঙ্গ : মহিলা	LMW4568200 ফটো উপলব্ধ	611 নাম : হরিপদ দত্ত পিতার নাম: রমেশ দত্ত বাড়ির নং : 2/3 বয়স : 76 লিঙ্গ : পুরুষ	WB/18/108/306658 ফটো উপলব্ধ
612 নাম : মীরা দত্ত স্বামীর নাম: হরিপদ দত্ত বাড়ির নং : 2/3 বয়স : 69 লিঙ্গ : মহিলা	WB/18/108/306602 ফটো উপলব্ধ	613 নাম : মৌমিতা রায় স্বামীর নাম: পার্শ্বপ্রতীম রায় বাড়ির নং : 2A বয়স : 43 লিঙ্গ : মহিলা	SCG1436906 ফটো উপলব্ধ	614 নাম : চিত্তরঞ্জন রায় পিতার নাম: নগেন্দ্র রায় বাড়ির নং : 2A বয়স : 82 লিঙ্গ : পুরুষ	WB/18/108/306920 ফটো উপলব্ধ
615 নাম : পার্শ্বপ্রতীম রায় পিতার নাম: চিত্তরঞ্জন রায় বাড়ির নং : 2A বয়স : 47 লিঙ্গ : পুরুষ	LMW2127603 ফটো উপলব্ধ	616 নাম : নন্দিতা রায় স্বামীর নাম: চিত্তরঞ্জন রায় বাড়ির নং : 2A বয়স : 70 লিঙ্গ : মহিলা	WB/18/108/306417 ফটো উপলব্ধ	617 নাম : বকুল ভৌমিক স্বামীর নাম: পরেশচন্দ্র ভৌমিক বাড়ির নং : 2B বয়স : 70 লিঙ্গ : মহিলা	WB/18/108/312482 ফটো উপলব্ধ
618 নাম : ঈশ্বরীলাল দাস পিতার নাম: নিরঞ্জন দাস বাড়ির নং : 2 বি বয়স : 50 লিঙ্গ : পুরুষ	SCG3112976 ফটো উপলব্ধ	619 নাম : অনুপমা দাস স্বামীর নাম: ঈশ্বরীলাল দাস বাড়ির নং : 2 বি বয়স : 46 লিঙ্গ : মহিলা	LLH5148069 ফটো উপলব্ধ	620 নাম : রজত নন্দী পিতার নাম: লাতিয়ে রথিন্দ্র নন্দী বাড়ির নং : 2বি বয়স : 54 লিঙ্গ : পুরুষ	SCG3573466 ফটো উপলব্ধ
621 নাম : অজিত রায় পিতার নাম: কৃষ্ণ রায় বাড়ির নং : 2B বয়স : 69 লিঙ্গ : পুরুষ	WB/18/108/306600 ফটো উপলব্ধ	622 নাম : মৃদুলা রায় স্বামীর নাম: কৃষ্ণ রায় বাড়ির নং : 2B বয়স : 60 লিঙ্গ : মহিলা	WB/18/108/306601 ফটো উপলব্ধ	623 নাম : সন্দীপন রায় পিতার নাম: অজিত কুমার রায় বাড়ির নং : 2B বয়স : 42 লিঙ্গ : পুরুষ	SCG1667955 ফটো উপলব্ধ



624 নাম : রুপশ্রী দাস স্বামীর নাম: পীযুষ কান্তি দাস বাড়ির নং : 2C বয়স : 86 লিঙ্গ : মহিলা	SCG0605345 ফটো উপলব্ধ	625 নাম : শিবানী ধর স্বামীর নাম: প্রদীপ কুমার ধর বাড়ির নং : 2C বয়স : 62 লিঙ্গ : মহিলা	LMW3809076 ফটো উপলব্ধ	626 নাম : তপস্বী মৈত্র স্বামীর নাম: সুকান্ত মৈত্র বাড়ির নং : 2C বয়স : 63 লিঙ্গ : মহিলা	LMW3806031 ফটো উপলব্ধ
627 নাম : স্মৃতি মৈত্র পিতার নাম: সুকান্ত মৈত্র বাড়ির নং : 2C বয়স : 43 লিঙ্গ : পুরুষ	LMW4568234 ফটো উপলব্ধ	628 নাম : সুগত মৈত্র পিতার নাম: সুকান্ত মৈত্র বাড়ির নং : 2C বয়স : 41 লিঙ্গ : পুরুষ	LMW3806056 ফটো উপলব্ধ	629 নাম : বীভা মজুমদার স্বামীর নাম: নিরোদ মজুমদার বাড়ির নং : 3 বয়স : 85 লিঙ্গ : মহিলা	WB/18/108/306168 ফটো উপলব্ধ
630 নাম : রানা মজুমদার পিতার নাম: নিরোদ মজুমদার বাড়ির নং : 3 বয়স : 59 লিঙ্গ : পুরুষ	LMW4568259 ফটো উপলব্ধ	631 নাম : সমীর কুমার গুহ পিতার নাম: কল্যাণ কুমার গুহ বাড়ির নং : 4 বয়স : 69 লিঙ্গ : পুরুষ	LMW0583609 ফটো উপলব্ধ	632 নাম : শুক্লা গুহ পিতার নাম: কল্যাণ কুমার গুহ বাড়ির নং : 4 বয়স : 68 লিঙ্গ : মহিলা	WB/18/108/306089 ফটো উপলব্ধ
633 নাম : শুভা গুহ পিতার নাম: কল্যাণ কুমার গুহ বাড়ির নং : 4 বয়স : 67 লিঙ্গ : মহিলা	SCG3551900 ফটো উপলব্ধ	634 নাম : সলীল গুহ পিতার নাম: কল্যাণ গুহ বাড়ির নং : 4 বয়স : 66 লিঙ্গ : পুরুষ	WB/18/108/306202 ফটো উপলব্ধ	635 নাম : মুক্তি গুহ স্বামীর নাম: সলীল গুহ বাড়ির নং : 4 বয়স : 62 লিঙ্গ : মহিলা	LMW4568275 ফটো উপলব্ধ
636 নাম : সনত গুহ পিতার নাম: কল্যাণ গুহ বাড়ির নং : 4 বয়স : 54 লিঙ্গ : পুরুষ	SCG2796340 ফটো উপলব্ধ	637 নাম : মৌ গুহ স্বামীর নাম: সনৎ কুমার গুহ বাড়ির নং : 4 বয়স : 53 লিঙ্গ : মহিলা	WB/20/139/819447 ফটো উপলব্ধ	638 নাম : জয়িতা গুহ পিতার নাম: সলিল কুমার গুহ বাড়ির নং : 4 বয়স : 32 লিঙ্গ : মহিলা	SCG2333300 ফটো উপলব্ধ
639 নাম : সুখিতা গুহ পিতার নাম: সনৎ কুমার গুহ বাড়ির নং : 4 বয়স : 29 লিঙ্গ : মহিলা	SCG2931210 ফটো উপলব্ধ	640 নাম : অস্মিতা গুহ মায়ের নাম: মৌ গুহ বাড়ির নং : 4 বয়স : 23 লিঙ্গ : মহিলা	SCG3494390 ফটো উপলব্ধ	641 নাম : ছায়া হাজরা স্বামীর নাম: মদন হাজরা বাড়ির নং : 4/1 বয়স : 74 লিঙ্গ : মহিলা	WB/18/108/306929 ফটো উপলব্ধ
642 নাম : পার্থ সারথী মণ্ডল পিতার নাম: নরেন্দ্র নাথ মণ্ডল বাড়ির নং : 4/1 বয়স : 59 লিঙ্গ : পুরুষ	LMW4224937 ফটো উপলব্ধ	643 নাম : সঞ্জয় রয় পিতার নাম: সুশেন কুমার রয় বাড়ির নং : 4/2 বয়স : 47 লিঙ্গ : পুরুষ	SCG3647690 ফটো উপলব্ধ	644 নাম : আভা রানি রায় পিতার নাম: সুশেন কুমার রায় বাড়ির নং : 4/2 বয়স : 72 লিঙ্গ : পুরুষ	LMW2096956 ফটো উপলব্ধ
645 নাম : চৈতালি রায় স্বামীর নাম: সঞ্জয় রায় বাড়ির নং : 4/2 বয়স : 44 লিঙ্গ : মহিলা	SCG2625887 ফটো উপলব্ধ	646 নাম : স্তুতি চক্রবর্তী স্বামীর নাম: অজিত চক্রবর্তী বাড়ির নং : 4/3 বয়স : 86 লিঙ্গ : মহিলা	WB/18/108/306304 ফটো উপলব্ধ	647 নাম : জয়ন্ত চক্রবর্তী পিতার নাম: অজিত চক্রবর্তী বাড়ির নং : 4/3 বয়স : 61 লিঙ্গ : পুরুষ	WB/18/108/306864 ফটো উপলব্ধ
648 নাম : নন্দিতা চক্রবর্তী স্বামীর নাম: জয়ন্ত চক্রবর্তী বাড়ির নং : 4/3 বয়স : 58 লিঙ্গ : মহিলা	WB/18/108/306866 ফটো উপলব্ধ	649 নাম : মানসী দত্ত পিতার নাম: বিশ্বনাথ দত্ত বাড়ির নং : 4/4 বয়স : 50 লিঙ্গ : মহিলা	WB/18/108/405241 ফটো উপলব্ধ	650 নাম : সুশান্ত সরকার পিতার নাম: বাসুদেব সরকার বাড়ির নং : 4/4 বয়স : 55 লিঙ্গ : পুরুষ	SCG3220019 ফটো উপলব্ধ
651 নাম : গৌতম সরকার পিতার নাম: বাসুদেব সরকার বাড়ির নং : 4/4 বয়স : 54 লিঙ্গ : পুরুষ	SCG3221009 ফটো উপলব্ধ	652 নাম : জুলী সরকার স্বামীর নাম: সুশান্ত সরকার বাড়ির নং : 4/4 বয়স : 48 লিঙ্গ : মহিলা	LMW3808425 ফটো উপলব্ধ	653 নাম : রূপ সরকার পিতার নাম: প্রশান্ত সরকার বাড়ির নং : 4/4 বয়স : 29 লিঙ্গ : পুরুষ	SCG2695856 ফটো উপলব্ধ

654 নাম : সার্থক সরকার পিতার নাম: সুশান্ত সরকার বাড়ির নং : 4/4 বয়স : 22 লিঙ্গ : পুরুষ	SCG3519857 ফটো উপলব্ধ	655 নাম : অমিতেশ দাসগুপ্ত পিতার নাম: দীপক দাসগুপ্ত বাড়ির নং : 4/5 বয়স : 58 লিঙ্গ : পুরুষ	LMW4568366 ফটো উপলব্ধ	656 নাম : অরুণ বসু পিতার নাম: নির্মল কুমার বসু বাড়ির নং : 8/6 ফাস্ট ফ্লোর, বি/2, এ ন/ বয়স : 60 লিঙ্গ : পুরুষ	LMW4968780 ফটো উপলব্ধ
657 নাম : অমৃতা বসু স্বামীর নাম: অরুণ বসু বাড়ির নং : প্রান্তিক, বি-2, এন/ই, ফাস্ট ফ বয়স : 59 লিঙ্গ : মহিলা	LMW4968798 ফটো উপলব্ধ	658 নাম : পূর্ণেন্দু হাজারা পিতার নাম: বাসুদেব হাজারা বাড়ির নং : 4/6 বয়স : 63 লিঙ্গ : পুরুষ	LMW0220269 ফটো উপলব্ধ	659 নাম : অদিতি হাজারা স্বামীর নাম: পূর্ণেন্দু হাজারা বাড়ির নং : 4/6 বয়স : 54 লিঙ্গ : মহিলা	LMW0220632 ফটো উপলব্ধ
660 নাম : নিখিলেশ মিত্র পিতার নাম: নরেন্দ্র নাথ মিত্র বাড়ির নং : 4/6 বয়স : 86 লিঙ্গ : পুরুষ	LMW2097038 ফটো উপলব্ধ	661 নাম : রুবি মিত্র স্বামীর নাম: নিখিলেশ মিত্র বাড়ির নং : 4/6 বয়স : 79 লিঙ্গ : মহিলা	SCG1538206 ফটো উপলব্ধ	662 নাম : মধুরিমা মিত্র পিতার নাম: নিখিলেশ মিত্র বাড়ির নং : 4/6 বয়স : 47 লিঙ্গ : মহিলা	LMW4569869 ফটো উপলব্ধ
663 নাম : অমল কান্তি রায় পিতার নাম: কুঞ্জ বিহারী রায় বাড়ির নং : 4/6 বয়স : 82 লিঙ্গ : পুরুষ	LMW3210671 ফটো উপলব্ধ	664 নাম : গৌরী রায় স্বামীর নাম: অমল কান্তি রায় বাড়ির নং : 4/6 বয়স : 75 লিঙ্গ : মহিলা	LMW3210374 ফটো উপলব্ধ	665 নাম : দেবাশিষ রায় পিতার নাম: অমল কান্তি রায় বাড়ির নং : 4/6 বয়স : 44 লিঙ্গ : পুরুষ	LMW3210382 ফটো উপলব্ধ
666 নাম : শুভাশিষ রায় পিতার নাম: অমল কান্তি রায় বাড়ির নং : 4/6 বয়স : 44 লিঙ্গ : পুরুষ	LMW4569844 ফটো উপলব্ধ	667 নাম : ছবি সরকার স্বামীর নাম: সুফল কুমার সরকার বাড়ির নং : 4/6 বয়স : 73 লিঙ্গ : মহিলা	LMW3808409 ফটো উপলব্ধ	668 নাম : কৃতি সুন্দর সরকার পিতার নাম: সুফল কুমার সরকার বাড়ির নং : 4/6 বয়স : 42 লিঙ্গ : পুরুষ	LMW3808417 ফটো উপলব্ধ
669 নাম : অভিক সেনগুপ্ত পিতার নাম: ইন্দ্রজিত সেনগুপ্ত বাড়ির নং : 4/6 বয়স : 42 লিঙ্গ : পুরুষ	LMW3808391 ফটো উপলব্ধ	670 নাম : ইন্দ্রানী সেনগুপ্ত স্বামীর নাম: ইন্দ্রজিত সেনগুপ্ত বাড়ির নং : 4/6 বয়স : 66 লিঙ্গ : মহিলা	WB/18/104/120401 ফটো উপলব্ধ	671 নাম : বিমান কান্তি ঘোষ পিতার নাম: বীরেন্দ্র প্রসাদ ঘোষ বাড়ির নং : 5 বয়স : 79 লিঙ্গ : পুরুষ	SCG1436989 ফটো উপলব্ধ
672 নাম : বিশ্বদীপ ঘোষ পিতার নাম: বিমান কান্তি ঘোষ বাড়ির নং : 5 বয়স : 45 লিঙ্গ : পুরুষ	SCG1436955 ফটো উপলব্ধ	673 নাম : শুভাংকর পিতার নাম: জয়ন্ত কুমার ভট্টাচার্য্য বাড়ির নং : 5 বয়স : 44 লিঙ্গ : পুরুষ	SCG2501229 ফটো উপলব্ধ	674 নাম : কনক বালা দে স্বামীর নাম: হরি নারায়ন দে বাড়ির নং : 5 বয়স : 98 লিঙ্গ : মহিলা	SCG1436898 ফটো উপলব্ধ
675 নাম : দেবদীপ ঘোষ পিতার নাম: বিমান কান্তি ঘোষ বাড়ির নং : 5 বয়স : 40 লিঙ্গ : পুরুষ	SCG1436963 ফটো উপলব্ধ	676 নাম : দেবনীলা ঘোষ(বনিক) স্বামীর নাম: বিশ্বদীপ ঘোষ বাড়ির নং : 5 বয়স : 41 লিঙ্গ : মহিলা	GVK2985679 ফটো উপলব্ধ	677 নাম : অনিবার্ন সমাদ্দার পিতার নাম: বিজয় প্রসাদ সমাদ্দার বাড়ির নং : 5 বয়স : 49 লিঙ্গ : পুরুষ	SCG1437029 ফটো উপলব্ধ
678 নাম : অনিরুদ্ধ সমাদ্দার পিতার নাম: বিজয় প্রসাদ সমাদ্দার বাড়ির নং : 5 বয়স : 47 লিঙ্গ : পুরুষ	SCG1437045 ফটো উপলব্ধ	# 679 নাম : অরুণ মুখার্জী পিতার নাম: সুরেশ্বর মুখার্জী বাড়ির নং : 7 বয়স : 64 লিঙ্গ : পুরুষ	SCG3755717 ফটো উপলব্ধ	680 নাম : গিটাইনী ভট্টাচার্য্য স্বামীর নাম: নিখিল বন্ধু ভট্টাচার্য্য বাড়ির নং : 8 বয়স : 92 লিঙ্গ : মহিলা	SCG3551702 ফটো উপলব্ধ
# 681 নাম : মিতু পাল ভট্টাচার্য্য স্বামীর নাম: সৌমিত্র ভট্টাচার্য্য বাড়ির নং : প্রান্তিক বয়স : 60 লিঙ্গ : মহিলা	SCG2501302 ফটো উপলব্ধ	682 নাম : মাধবী ভট্টাচার্য্য স্বামীর নাম: দিব্যেন্দু ভট্টাচার্য্য বাড়ির নং : 8 বয়স : 56 লিঙ্গ : মহিলা	LMW2207371 ফটো উপলব্ধ	683 নাম : দিব্যেন্দু ভট্টাচার্য্য পিতার নাম: নিখিল ভট্টাচার্য্য বাড়ির নং : 8 বয়স : 61 লিঙ্গ : পুরুষ	WB/18/108/306291 ফটো উপলব্ধ

684 নাম : শর্মিলা সমাদ্দার স্বামীর নাম: অনিবার্ন সমাদ্দার বাড়ির নং : 8/2 বয়স : 47 লিঙ্গ : মহিলা	SCG1437052 ফটো উপলব্ধ	685 নাম : সুশান্ত দত্ত পিতার নাম: জগদীশ চন্দ্র দত্ত বাড়ির নং : 9 বয়স : 55 লিঙ্গ : পুরুষ	SCG1436930 ফটো উপলব্ধ	686 নাম : সংগীতা দত্ত স্বামীর নাম: সুশান্ত দত্ত বাড়ির নং : 9 বয়স : 43 লিঙ্গ : মহিলা	SCG1436948 ফটো উপলব্ধ
687 নাম : পাপিয়া রায় স্বামীর নাম: তরুণ কুমার রায় বাড়ির নং : 10 বয়স : 49 লিঙ্গ : মহিলা	LMW3208634 ফটো উপলব্ধ	688 নাম : রিষভ রায় পিতার নাম: তরুণ কুমার রায় বাড়ির নং : 10 বয়স : 27 লিঙ্গ : পুরুষ	SCG2986503 ফটো উপলব্ধ	689 নাম : মুক্তি পাল স্বামীর নাম: বরুণ পাল বাড়ির নং : 11 বয়স : 59 লিঙ্গ : মহিলা	WB/18/108/306657 ফটো উপলব্ধ
690 নাম : নীলান্দি শেখর পাল পিতার নাম: বরুণ কুমার পাল বাড়ির নং : 11 বয়স : 36 লিঙ্গ : পুরুষ	SCG1667898 ফটো উপলব্ধ	691 নাম : সুগত দাস পিতার নাম: সত্যরঞ্জন দাস বাড়ির নং : 12 বয়স : 53 লিঙ্গ : পুরুষ	WB/18/108/330277 ফটো উপলব্ধ	692 নাম : তিয়াসা দাস পিতার নাম: সুগত দাস বাড়ির নং : 12 বয়স : 28 লিঙ্গ : মহিলা	SCG2961274 ফটো উপলব্ধ
693 নাম : মমতা দাস(সরকার) স্বামীর নাম: সৌগত দাস বাড়ির নং : 12 বয়স : 50 লিঙ্গ : মহিলা	WB/18/108/306403 ফটো উপলব্ধ	694 নাম : গীতারানী সরকার স্বামীর নাম: নীলমাধব সরকার বাড়ির নং : 12 বয়স : 84 লিঙ্গ : মহিলা	WB/18/108/306405 ফটো উপলব্ধ	695 নাম : প্রশান্ত সরকার পিতার নাম: বাসুদেব সরকার বাড়ির নং : 12 বয়স : 59 লিঙ্গ : পুরুষ	LMW3208600 ফটো উপলব্ধ
696 নাম : অসীমা রায় স্বামীর নাম: অরুণ রায় বাড়ির নং : 13 বয়স : 63 লিঙ্গ : মহিলা	WB/18/108/306277 ফটো উপলব্ধ	697 নাম : অরুণ কুমার রায় পিতার নাম: প্রভাস রায় বাড়ির নং : 13 বয়স : 63 লিঙ্গ : পুরুষ	SCG3519907 ফটো উপলব্ধ	698 নাম : চন্দন কুমার দাস পিতার নাম: গোপাল চন্দ্র দাস বাড়ির নং : 14 বয়স : 75 লিঙ্গ : পুরুষ	WB/18/108/306941 ফটো উপলব্ধ
699 নাম : রুমা দাস স্বামীর নাম: চন্দন কুমার দাস বাড়ির নং : 14 বয়স : 68 লিঙ্গ : মহিলা	WB/18/108/306940 ফটো উপলব্ধ	700 নাম : শৈবাল দাস পিতার নাম: চন্দন কুমার দাস বাড়ির নং : 14 বয়স : 39 লিঙ্গ : পুরুষ	LMW4570024 ফটো উপলব্ধ	701 নাম : মধুমিতা দে স্বামীর নাম: উত্তমকুমার দে বাড়ির নং : 14 বয়স : 66 লিঙ্গ : মহিলা	SCG3658010 ফটো উপলব্ধ
702 নাম : লিম্পি দেবনাথ স্বামীর নাম: শৈবাল দাস বাড়ির নং : 14 বয়স : 36 লিঙ্গ : মহিলা	SCG3483187 ফটো উপলব্ধ	703 নাম : কৃষ্ণ রয় স্বামীর নাম: বরুণ রায় বাড়ির নং : 15 বয়স : 59 লিঙ্গ : মহিলা	SCG3590569 ফটো উপলব্ধ	704 নাম : আকাশ রায় পিতার নাম: বরুণ কুমার রায় বাড়ির নং : 15 বয়স : 34 লিঙ্গ : পুরুষ	SCG1889856 ফটো উপলব্ধ
705 নাম : শ্যামল সরকার পিতার নাম: নীলমাধব সরকার বাড়ির নং : ১৬/২ বয়স : 65 লিঙ্গ : পুরুষ	WB/18/108/306326 ফটো উপলব্ধ	706 নাম : সুজিত সরকার পিতার নাম: নীলমাধব সরকার বাড়ির নং : ১৬/২ বয়স : 61 লিঙ্গ : পুরুষ	LMW0583948 ফটো উপলব্ধ	707 নাম : উজ্জল সরকার পিতার নাম: নীলমাধব সরকার বাড়ির নং : ১৬/২ বয়স : 60 লিঙ্গ : পুরুষ	LMW4568424 ফটো উপলব্ধ
708 নাম : লিলি সরকার স্বামীর নাম: শ্যামল সরকার বাড়ির নং : ১৬/২ বয়স : 60 লিঙ্গ : মহিলা	SCG3186202 ফটো উপলব্ধ	709 নাম : রিত্তা সরকার স্বামীর নাম: উজ্জল সরকার বাড়ির নং : ১৬/২ বয়স : 57 লিঙ্গ : মহিলা	WB/18/108/306404 ফটো উপলব্ধ	710 নাম : সুমিত্রা সরকার স্বামীর নাম: সুজিত সরকার বাড়ির নং : ১৬/২ বয়স : 51 লিঙ্গ : মহিলা	WB/18/108/306401 ফটো উপলব্ধ
711 নাম : পাপড়ী কুণ্ডু স্বামীর নাম: সমীর কুণ্ডু বাড়ির নং : 17/1 বয়স : 49 লিঙ্গ : মহিলা	WB/18/108/546252 ফটো উপলব্ধ	712 নাম : সুমন রায় পিতার নাম: প্রনব কুমার রায় বাড়ির নং : 17/1 বয়স : 55 লিঙ্গ : পুরুষ	WB/10/083/564144 ফটো উপলব্ধ	713 নাম : মৌমিতা রায় স্বামীর নাম: সুমন রায় বাড়ির নং : 17/1 বয়স : 51 লিঙ্গ : মহিলা	SCG0606145 ফটো উপলব্ধ



714 নাম : দিব্যা রায় পিতার নাম: বাসুদেব রায় বাড়ির নং : 17/1 বয়স : 32 লিঙ্গ : মহিলা	SCG2961282 ফটো উপলব্ধ	715 নাম : সাগরিকা রায়চৌধুরী স্বামীর নাম: অশোক কুমার রায়চৌধুরী বাড়ির নং : 17/1 বয়স : 74 লিঙ্গ : মহিলা	WB/38/258/177452 ফটো উপলব্ধ	716 নাম : সন্তোষ কুমার সিং পিতার নাম: কৃষ্ণ নন্দন সিং বাড়ির নং : 17/1 বয়স : 46 লিঙ্গ : পুরুষ	LMW3208881 ফটো উপলব্ধ
717 নাম : বিনয়েন্দ্র কুমার পাল পিতার নাম: চরিত্র চরন পাল বাড়ির নং : 17/1(234)G2 বয়স : 72 লিঙ্গ : পুরুষ	SCG1667914 ফটো উপলব্ধ	718 নাম : দেবব্রত বনিক পিতার নাম: সুনীল বনিক বাড়ির নং : 17/2 বয়স : 62 লিঙ্গ : পুরুষ	SCG1889096 ফটো উপলব্ধ	719 নাম : তনুজা বনিক স্বামীর নাম: দেবব্রত বনিক বাড়ির নং : 17/2 বয়স : 62 লিঙ্গ : মহিলা	SCG1889088 ফটো উপলব্ধ
720 নাম : ডালিয়া চ্যাটাঞ্জী স্বামীর নাম: বিশ্বপ্রিয় চ্যাটাঞ্জী বাড়ির নং : 17/2 বয়স : 61 লিঙ্গ : মহিলা	SCG2386944 ফটো উপলব্ধ	721 নাম : সোমদত্তা চ্যাটাঞ্জী পিতার নাম: বিশ্বপ্রিয় চ্যাটাঞ্জী বাড়ির নং : 17/2 বয়স : 32 লিঙ্গ : মহিলা	SCG2386936 ফটো উপলব্ধ	722 নাম : সুচন্দ্রা দাশগুপ্ত সেন স্বামীর নাম: দেবাশিস সেন বাড়ির নং : 17/2 বয়স : 58 লিঙ্গ : মহিলা	LMW0584185 ফটো উপলব্ধ
723 নাম : ব্যাসদেব ঘোষ পিতার নাম: দুলালচন্দ্র ঘোষ বাড়ির নং : 17/2 বয়স : 67 লিঙ্গ : পুরুষ	WB/18/108/315597 ফটো উপলব্ধ	724 নাম : মিতা ঘোষ স্বামীর নাম: ব্যাসদেব ঘোষ বাড়ির নং : 17/2 বয়স : 59 লিঙ্গ : মহিলা	WB/18/108/315596 ফটো উপলব্ধ	725 নাম : দেবস্মিতা ঘোষ পিতার নাম: ব্যাসদেব ঘোষ বাড়ির নং : 17/2 বয়স : 31 লিঙ্গ : মহিলা	SCG2501294 ফটো উপলব্ধ
726 নাম : মমতা সাহা পিতার নাম: ষষ্ঠী চরন সাহা বাড়ির নং : 17/2 বয়স : 63 লিঙ্গ : মহিলা	WB/23/148/366343 ফটো উপলব্ধ	727 নাম : দেবাশিস সেন পিতার নাম: সুনীল কুমার সেন বাড়ির নং : 17/2 বয়স : 64 লিঙ্গ : পুরুষ	WB/18/108/456217 ফটো উপলব্ধ	728 নাম : সাগ্নিক কুমার সেন পিতার নাম: দেবাশিস সেন বাড়ির নং : 17/2 বয়স : 29 লিঙ্গ : পুরুষ	SCG2695872 ফটো উপলব্ধ
729 নাম : নুপুর সেনগুপ্ত স্বামীর নাম: অশোক কুমার সেনগুপ্ত বাড়ির নং : 17/2 বয়স : 68 লিঙ্গ : মহিলা	SCG2385300 ফটো উপলব্ধ	730 নাম : গায়ত্রী অধিকারী (গাইন) স্বামীর নাম: রতন কুমার গাইন বাড়ির নং : 17/3 বয়স : 43 লিঙ্গ : মহিলা	CKW3156221 ফটো উপলব্ধ	731 নাম : অবনী কুমার বেরা পিতার নাম: বিদ্যাধর বেরা বাড়ির নং : 17/3 বয়স : 75 লিঙ্গ : পুরুষ	LMW4568507 ফটো উপলব্ধ
732 নাম : অনুভা বেরা স্বামীর নাম: অবনী কুমার বেরা বাড়ির নং : 17/3 বয়স : 71 লিঙ্গ : মহিলা	LMW4568515 ফটো উপলব্ধ	733 নাম : অভিষেক বেরা পিতার নাম: অবনী কুমার বেরা বাড়ির নং : 17/3 বয়স : 38 লিঙ্গ : পুরুষ	LMW4864435 ফটো উপলব্ধ	734 নাম : সন্দীপ কুমার চৌধুরী পিতার নাম: প্রশান্ত কুমার চৌধুরী বাড়ির নং : 17/3 বয়স : 70 লিঙ্গ : পুরুষ	LMW3806379 ফটো উপলব্ধ
735 নাম : রুমা চৌধুরী স্বামীর নাম: সন্দীপ কুমার চৌধুরী বাড়ির নং : 17/3 বয়স : 57 লিঙ্গ : মহিলা	WB/18/108/546501 ফটো উপলব্ধ	736 নাম : আরাত্রিকা চৌধুরী পিতার নাম: সন্দীপ কুমার চৌধুরী বাড়ির নং : 17/3 বয়স : 34 লিঙ্গ : মহিলা	SCG1667575 ফটো উপলব্ধ	737 নাম : রতন কুমার গাইন পিতার নাম: জীবন কৃষ্ণ গাইন বাড়ির নং : 17/3 বয়স : 50 লিঙ্গ : পুরুষ	WB/13/086/243056 ফটো উপলব্ধ
738 নাম : মিতা কুণ্ডরায় স্বামীর নাম: উতপল কুণ্ডরায় বাড়ির নং : 17/3 বয়স : 66 লিঙ্গ : মহিলা	LMW4864401 ফটো উপলব্ধ	739 নাম : মলয় মিত্র পিতার নাম: মনোরঞ্জন মিত্র বাড়ির নং : 17/3 বয়স : 73 লিঙ্গ : পুরুষ	LMW4568549 ফটো উপলব্ধ	740 নাম : মিতা মিত্র স্বামীর নাম: মলয় মিত্র বাড়ির নং : 17/3 বয়স : 64 লিঙ্গ : মহিলা	LMW1886670 ফটো উপলব্ধ
741 নাম : বর্ষা মিত্র পিতার নাম: মলয় মিত্র বাড়ির নং : 17/3 বয়স : 38 লিঙ্গ : মহিলা	LMW4224911 ফটো উপলব্ধ	742 নাম : নীতা রায় স্বামীর নাম: কুমার রায় বাড়ির নং : 17/3 বয়স : 69 লিঙ্গ : মহিলা	LMW4570032 ফটো উপলব্ধ	743 নাম : দেবাশীষ রায় পিতার নাম: সুরেশ চন্দ্র রায় বাড়ির নং : 17/3 বয়স : 67 লিঙ্গ : পুরুষ	DL/03/033/087604 ফটো উপলব্ধ

744 নাম : মোস্তাফী রয় স্বামীর নাম : দেবশীষ রায় বাড়ির নং : 17/3 বয়স : 64 লিঙ্গ : মহিলা	SCG3131075 ফটো উপলব্ধ	# 745 নাম : পৌষানী রায় বন্দ্যোপাধ্যায় পিতার নাম : কুমার রায় বাড়ির নং : 17/3 বয়স : 45 লিঙ্গ : মহিলা	SCG0606277 ফটো উপলব্ধ	746 নাম : অরিনা রায় পিতার নাম : কুমার রায় বাড়ির নং : 17/3 বয়স : 38 লিঙ্গ : মহিলা	LMW4570040 ফটো উপলব্ধ
# 747 নাম : দেবাশিস রে পিতার নাম : উৎপল কুণ্ডু রায় বাড়ির নং : 17/3 বয়স : 36 লিঙ্গ : পুরুষ	SCG1667906 ফটো উপলব্ধ	748 নাম : অনিরুদ্ধ রায় পিতার নাম : দেবশীষ রায় বাড়ির নং : 17/3 বয়স : 35 লিঙ্গ : পুরুষ	SCG2134211 ফটো উপলব্ধ	749 নাম : কৃষ্ণকলি সেন স্বামীর নাম : প্রাঞ্জল সেন বাড়ির নং : 17/3 বয়স : 66 লিঙ্গ : মহিলা	LMW3806403 ফটো উপলব্ধ
750 নাম : দীপ্তায়ন দে পিতার নাম : সুবিদ দে বাড়ির নং : 18C বয়স : 39 লিঙ্গ : পুরুষ	LMW4864427 ফটো উপলব্ধ	751 নাম : পর্নিকা দে স্বামীর নাম : সুবিদ দে বাড়ির নং : 18C বয়স : 60 লিঙ্গ : মহিলা	WB/18/108/306543 ফটো উপলব্ধ	752 নাম : সুবিদ দে পিতার নাম : ক্ষিতীষ দে বাড়ির নং : 18/C বয়স : 66 লিঙ্গ : পুরুষ	WB/18/108/306975 ফটো উপলব্ধ
753 নাম : মৌমিতা দত্ত পাল স্বামীর নাম : সন্দীপ পাল বাড়ির নং : 19 বয়স : 37 লিঙ্গ : মহিলা	ZCX0986067 ফটো উপলব্ধ	754 নাম : স্বপ্না পাল পিতার নাম : প্রিয়রঞ্জন পাল বাড়ির নং : 19 বয়স : 73 লিঙ্গ : পুরুষ	WB/18/108/306979 ফটো উপলব্ধ	755 নাম : শিখা পাল অন্যান্য : স্বপ্না পাল বাড়ির নং : 19 বয়স : 69 লিঙ্গ : মহিলা	WB/18/108/306980 ফটো উপলব্ধ
756 নাম : সন্দীপ পাল পিতার নাম : স্বপ্না পাল বাড়ির নং : 19 বয়স : 42 লিঙ্গ : পুরুষ	LMW3808433 ফটো উপলব্ধ	757 নাম : গৌতম রায়চৌধুরী পিতার নাম : সুধীন্দ্র চন্দ্র রায়চৌধুরী বাড়ির নং : 21 বয়স : 78 লিঙ্গ : পুরুষ	SCG0606327 ফটো উপলব্ধ	758 নাম : উমা রায়চৌধুরী অন্যান্য : গৌতম রায়চৌধুরী বাড়ির নং : 21 বয়স : 69 লিঙ্গ : মহিলা	SCG3182946 ফটো উপলব্ধ
759 নাম : অনুপম রায়চৌধুরী পিতার নাম : গৌতম রায় চৌধুরী বাড়ির নং : 21 বয়স : 46 লিঙ্গ : পুরুষ	SCG0606319 ফটো উপলব্ধ	# 760 নাম : মঞ্জুলা সেনগুপ্তা স্বামীর নাম : শংকর সেনগুপ্ত বাড়ির নং : 23 বয়স : 81 লিঙ্গ : মহিলা	SCG3755428 ফটো উপলব্ধ	761 নাম : দেবশীষ সেনগুপ্ত পিতার নাম : শঙ্করপদ সেনগুপ্ত বাড়ির নং : 23 বয়স : 51 লিঙ্গ : পুরুষ	WB/18/108/306288 ফটো উপলব্ধ
762 নাম : মহুয়া সেনগুপ্ত স্বামীর নাম : দেবশীষ সেনগুপ্ত বাড়ির নং : 23 বয়স : 51 লিঙ্গ : মহিলা	HSV1741925 ফটো উপলব্ধ	763 নাম : অনিতা রায় অন্যান্য : রথীন্দ্র রায় বাড়ির নং : 25 বয়স : 67 লিঙ্গ : মহিলা	WB/18/108/306346 ফটো উপলব্ধ	764 নাম : রথীন্দ্র মোহন রায় পিতার নাম : রেবতী মোহন রায় বাড়ির নং : 25 বয়স : 72 লিঙ্গ : পুরুষ	WB/18/108/306345 ফটো উপলব্ধ
765 নাম : নিতীন্দ্র মোহন রায় পিতার নাম : রেবতী মোহন রায় বাড়ির নং : 25 বয়স : 67 লিঙ্গ : পুরুষ	WB/18/108/306322 ফটো উপলব্ধ	766 নাম : অনুশ্রী রায় পিতার নাম : রথীন্দ্র মোহন রায় বাড়ির নং : 25 বয়স : 40 লিঙ্গ : মহিলা	LMW3807070 ফটো উপলব্ধ	767 নাম : নবদয় রায় পিতার নাম : নিতীন্দ্র মোহন রায় বাড়ির নং : 25 বয়স : 35 লিঙ্গ : পুরুষ	SCG1436880 ফটো উপলব্ধ
768 নাম : পূজা রায় পিতার নাম : মদনমোহন কর্মকার বাড়ির নং : 25 বয়স : 31 লিঙ্গ : মহিলা	NGW1809979 ফটো উপলব্ধ	769 নাম : নবনীতা রায় পিতার নাম : নিতীন্দ্র মোহন রায় বাড়ির নং : 25 বয়স : 30 লিঙ্গ : মহিলা	SCG2501088 ফটো উপলব্ধ	770 নাম : তনিমা চক্রবর্তী অন্যান্য : জয়ন্ত চক্রবর্তী বাড়ির নং : 26 বয়স : 67 লিঙ্গ : মহিলা	WB/18/108/306301 ফটো উপলব্ধ
771 নাম : সায়রী চক্রবর্তী পিতার নাম : জয়ন্ত চক্রবর্তী বাড়ির নং : 26 বয়স : 42 লিঙ্গ : মহিলা	SCG0606459 ফটো উপলব্ধ	772 নাম : আরাত্রিকা চক্রবর্তী পিতার নাম : জয়ন্ত চক্রবর্তী বাড়ির নং : 26 বয়স : 38 লিঙ্গ : মহিলা	SCG0606467 ফটো উপলব্ধ	773 নাম : তন্দ্ৰিমা বসু স্বামীর নাম : গৌতম বসু বাড়ির নং : 27 বয়স : 60 লিঙ্গ : মহিলা	SCG0606517 ফটো উপলব্ধ

774	SCG3544806	নাম : গৌতম বোস পিতার নাম: হুমিকেশ বোস বাড়ির নং : 27 বয়স : 61 লিঙ্গ : পুরুষ	ফটো উপলব্ধ	775	WB/18/108/306782	নাম : পিনাকী বোস পিতার নাম: হুমিকেশ বোস বাড়ির নং : 27 বয়স : 53 লিঙ্গ : পুরুষ	ফটো উপলব্ধ	776	SCG3640760	নাম : আর্কাদীপ বসু পিতার নাম: গৌতম বসু বাড়ির নং : 27 বয়স : 24 লিঙ্গ : পুরুষ	ফটো উপলব্ধ
777	JVN0561696	নাম : সুভা শ্রী পিতার নাম: বিবেক প্রসাদ বাড়ির নং : 70 বয়স : 37 লিঙ্গ : মহিলা	ফটো উপলব্ধ	778	SCG3565199	নাম : নূপুর ভট্টাচার্য স্বামীর নাম: অশোক কুমার ভট্টাচার্য বাড়ির নং : 83/1 বয়স : 55 লিঙ্গ : মহিলা	ফটো উপলব্ধ	779	MKF1083252	নাম : রেশমী রায় স্বামীর নাম: অনিন্দ্য রায় বাড়ির নং : 99 বয়স : 48 লিঙ্গ : মহিলা	ফটো উপলব্ধ
780	WB/18/108/039114	নাম : পুতুল দাস স্বামীর নাম: অসিম দাস বাড়ির নং : 169 বয়স : 53 লিঙ্গ : মহিলা	ফটো উপলব্ধ	781	SCG3641297	নাম : অসীম দাস অন্যান্য: পুতুল দাস বাড়ির নং : 169 বয়স : 57 লিঙ্গ : পুরুষ	ফটো উপলব্ধ	782	SCG2333284	নাম : রোহিত দাস পিতার নাম: অসীম দাস বাড়ির নং : 169 বয়স : 32 লিঙ্গ : পুরুষ	ফটো উপলব্ধ
783	SCG1667922	নাম : বেদব্রত পাল পিতার নাম: বিনয়েন্দ্র কুমার পাল বাড়ির নং : 234 বয়স : 42 লিঙ্গ : পুরুষ	ফটো উপলব্ধ	784	SCG1667948	নাম : ব্রততী পাল পিতার নাম: বিনয়েন্দ্র কুমার পাল বাড়ির নং : 234 বয়স : 35 লিঙ্গ : মহিলা	ফটো উপলব্ধ	785	LMW3808326	নাম : অর্চনা দত্ত স্বামীর নাম: রেবতীরঞ্জন দত্ত বাড়ির নং : C/2 বয়স : 72 লিঙ্গ : মহিলা	ফটো উপলব্ধ
786	LMW3808342	নাম : রাজীব দত্ত পিতার নাম: রেবতীরঞ্জন দত্ত বাড়ির নং : C/2 বয়স : 50 লিঙ্গ : পুরুষ	ফটো উপলব্ধ	787	SCG1437037	নাম : রেখা সমাদ্দার স্বামীর নাম: বিজয় প্রসাদ সমাদ্দার বাড়ির নং : জী/1 বয়স : 78 লিঙ্গ : মহিলা	ফটো উপলব্ধ	788	LMW4224945	নাম : তন্দ্রা ভট্টাচার্য স্বামীর নাম: ডাঃ অমিতাভ ভট্টাচার্য বাড়ির নং : M/4 বয়স : 70 লিঙ্গ : মহিলা	ফটো উপলব্ধ
789	SCG3083110	নাম : কাজল মিত্র পিতার নাম: নিমাই চন্দ্র মিত্র বাড়ির নং : এন0000 বয়স : 72 লিঙ্গ : পুরুষ	ফটো উপলব্ধ	790	SCG3611555	নাম : দেবাজন ধর চৌধুরী স্বামীর নাম: পিয়ালি ধর চৌধুরী বাড়ির নং : 37/5 বয়স : 20 লিঙ্গ : পুরুষ	ফটো উপলব্ধ	791	SCG3625779	নাম : সৌহার্দ্য রায় পিতার নাম: সুমন রায় বাড়ির নং : 17/1 বয়স : 20 লিঙ্গ : পুরুষ	ফটো উপলব্ধ
792	SCG3629839	নাম : ঋতিকা রায় পিতার নাম: তরুণ কুমার রায় বাড়ির নং : 10 বয়স : 20 লিঙ্গ : মহিলা	ফটো উপলব্ধ	793	SCG3633740	নাম : রুমা মজুমদার পিতার নাম: সুনীল কুমার মজুমদার বাড়ির নং : অপর্ণা অপার্টমেন্ট এফএল-জি2 বয়স : 65 লিঙ্গ : মহিলা	ফটো উপলব্ধ	794	SCG3693959	নাম : অত্রিজা মন্ডল পিতার নাম: পার্থ সারথী মন্ডল বাড়ির নং : 4/1 বয়স : 22 লিঙ্গ : মহিলা	ফটো উপলব্ধ
795	SCG3710647	নাম : সম্পূর্ণা সরকার পিতার নাম: সুশান্ত সরকার বাড়ির নং : 4/4 বয়স : 19 লিঙ্গ : মহিলা	ফটো উপলব্ধ	#2 796	SCG3712189	নাম : প্রণব কুমার রায় পিতার নাম: রথীন্দ্রনাথ রায় বাড়ির নং : 17/1, বয়স : 85 লিঙ্গ : পুরুষ	ফটো উপলব্ধ	#2 797	SCG3712197	নাম : রেবা রায় স্বামীর নাম: প্রণব কুমার রায় বাড়ির নং : 17/1, বয়স : 79 লিঙ্গ : মহিলা	ফটো উপলব্ধ



798	2	SCG3729845	ফটো উপলব্ধ	নাম : শর্মিষ্ঠা তপাদার পিতার নাম: ভাস্কর তপাদার বাড়ির নং : 3 বয়স : 18 লিঙ্গ : মহিলা	799	1	SCG3731916	ফটো উপলব্ধ	নাম : অরিন্দ্র বিশ্বাস পিতার নাম: তমাল বিশ্বাস বাড়ির নং : 20/7 বয়স : 19 লিঙ্গ : পুরুষ	800	1	SCG3732088	ফটো উপলব্ধ	নাম : আর্যমান সেন পিতার নাম: অর্ণব সেন বাড়ির নং : রূপকথা অএপার্টমেন্ট বয়স : 19 লিঙ্গ : পুরুষ
801	1	SCG3732344	ফটো উপলব্ধ	নাম : জয়দেব ভট্টাচার্য মায়ের নাম: শ্রুতি ভট্টাচার্য বাড়ির নং : 4/6 বয়স : 45 লিঙ্গ : পুরুষ	802	1	SCG3733532	ফটো উপলব্ধ	নাম : দিয়া রায় মায়ের নাম: প্রতিমা রায় বাড়ির নং : 36 বয়স : 23 লিঙ্গ : মহিলা	803	1	SCG3733557	ফটো উপলব্ধ	নাম : প্রতিমা রায় স্বামীর নাম: বাবলা রায় বাড়ির নং : 36 বয়স : 56 লিঙ্গ : মহিলা
804	1	SCG3737178	ফটো উপলব্ধ	নাম : সিদ্ধানী মিত্র পিতার নাম: সৌগত মিত্র বাড়ির নং : কুসুম এপার্টমেন্ট ফ্ল্যাট নং. বয়স : 19 লিঙ্গ : মহিলা	805	1	SCG3737327	ফটো উপলব্ধ	নাম : চিরঞ্জিৎ প্রামাণিক পিতার নাম: হরেকৃষ্ণ প্রামাণিক বাড়ির নং : 37/9 বয়স : 42 লিঙ্গ : পুরুষ	806	1	SCG3739968	ফটো উপলব্ধ	নাম : অদ্রিজা ব্যানার্জী পিতার নাম: অটল ব্যানার্জী বাড়ির নং : 437 বয়স : 20 লিঙ্গ : মহিলা
807	1	SCG3748845	ফটো উপলব্ধ	নাম : নেহা প্রামাণিক পিতার নাম: ভোলা প্রামাণিক বাড়ির নং : 37/10 বয়স : 23 লিঙ্গ : মহিলা	808	2	SCG3749231	ফটো উপলব্ধ	নাম : প্রিমীয়ার পাল অন্যান্য: ব্রততী পাল বাড়ির নং : ফ্ল্যাট নং 07 বয়স : 38 লিঙ্গ : পুরুষ	809	1	SCG3749447	ফটো উপলব্ধ	নাম : সৌমালা সরকার মায়ের নাম: কাবেরী সরকার বিশ্বাস বাড়ির নং : দিগন্ত এপার্টমেন্ট বয়স : 19 লিঙ্গ : পুরুষ
810	1	SCG3752524	ফটো উপলব্ধ	নাম : সাগ্নিক দাশগুপ্ত পিতার নাম: শান্তনু দাশগুপ্ত বাড়ির নং : 20/4 বয়স : 18 লিঙ্গ : পুরুষ	811	1	SCG3753167	ফটো উপলব্ধ	নাম : মেঘা গিরি পিতার নাম: সৌতম গিরি বাড়ির নং : 11/1ভী বয়স : 19 লিঙ্গ : মহিলা					



812	1	SCG3790235
নাম : অদ্রিকা দেব পিতার নাম: বিজয় কুমার দেব বাড়ির নং : 30 বয়স : 22 লিঙ্গ : মহিলা		ফটো উপলব্ধ

813	1	SCG3790433
নাম : দেবোস্মিতা দাস পিতার নাম: দেবশিস দাস বাড়ির নং : 37/3 বয়স : 18 লিঙ্গ : মহিলা		ফটো উপলব্ধ

814	2	SCG3791118
নাম : আহেল বোস পিতার নাম: জয়ত বোস বাড়ির নং : 2/2 বয়স : 24 লিঙ্গ : পুরুষ		ফটো উপলব্ধ

815	2	SCG3793395
নাম : শাস্বত চৌধুরী পিতার নাম: কালিশংকর চৌধুরী বাড়ির নং : 2সি বয়স : 38 লিঙ্গ : পুরুষ		ফটো উপলব্ধ

নির্বাচক সংখ্যার সারসংক্ষেপ :

A) নির্বাচকের সংখ্যা :

	নির্বাচক তালিকার প্রকৃতি	নির্বাচক তালিকার পরিচিতি :	নির্বাচকের সংখ্যা :				
			পুরুষ	মহিলা	তৃতীয় লিঙ্গ	মোট	
I	মূল তালিকা	মূল তালিকা	বিশেষ নিবিড় সংশোধন ২০২৬ এর চূড়ান্ত ভোটার তালিকার সহিত 09-04-2026 তারিখ অবধি সংশোধিত নির্বাচক তালিকা	382	415	0	797
II	1- সংযোজন তালিকা	সংযোজনী 1	বিশেষ সংক্ষিপ্ত সংশোধন 2026	7	7	0	14
		সংযোজনী 2	ধারাবাহিক সংশোধন 2026	2	2	0	4
			মোট	9	9	0	18
III	2- বিয়োজন তালিকা	সংযোজনী 1	বিশেষ সংক্ষিপ্ত সংশোধন 2026	1	1	0	2
		সংযোজনী 2	ধারাবাহিক সংশোধন 2026	0	1	0	1
			মোট	1	2	0	3
IV	'লিঙ্গ ক্ষেত্রের' পরিবর্তনের কারণে পার্থক্য			0	0	0	0
V	বিচারপ্রক্রিয়ার অধীনস্থ			0	0	0	0
VI	বিচার বিভাগীয় আধিকারিক কর্তৃক বিচারপূর্বক নিষ্পত্তির পর বিয়োজিত			4	6	0	10
নির্বাচকের মোট সংখ্যা (I+II-III+IV-V-VI)				386	416	0	802

B) ক্রটি সংশোধনের সংখ্যা :

নির্বাচক তালিকার প্রকৃতি	নির্বাচক তালিকার পরিচিতি :	ক্রটি সংশোধনের সংখ্যা :
সংযোজনী 1	বিশেষ সংক্ষিপ্ত সংশোধন 2026	21
সংযোজনী 2	ধারাবাহিক সংশোধন 2026	15
	মোট	36

নির্বাচক নিবন্ধন আধিকারিকের স্বাক্ষর

E-মৃত, S-স্থানান্তরিত, R-একাধিকবার অন্তর্ভুক্ত, M-নিখোঁজ, Q-যোগ্য নহে