



নির্বাচক তালিকা 2026 S25 পশ্চিমবঙ্গ

| | | | | | | | | | | | | | | | | | | | | | | | | | | | | | | | | | | | | | |
|---|--------------------------------|---|-------|--------------|-----|------------------|--------------------------------|--|--|---------|-------|--|--|------|--------|--|--|-----------------|---|--|--|------|---|--|--|--------|---|--|--|------|-------------------|--|--|-----|----------|--|--|
| বিধানসভা নির্বাচনক্ষেত্রের নং, নাম ও সংরক্ষণের স্থিতি : 150 - যাদবপুর (সাধারণ) | | অংশ নং : 22 | | | | | | | | | | | | | | | | | | | | | | | | | | | | | | | | | | | |
| বিধানসভা নির্বাচনক্ষেত্রটি যে লোকসভা নির্বাচনক্ষেত্রের / ক্ষেত্রসমূহের অন্তর্ভুক্ত তার নং, নাম ও সংরক্ষণ স্থিতি : 22 - যাদবপুর (সাধারণ) | | | | | | | | | | | | | | | | | | | | | | | | | | | | | | | | | | | | | |
| 1. সংশোধনের পূর্ণ বিবরণ | | | | | | | | | | | | | | | | | | | | | | | | | | | | | | | | | | | | | |
| সংশোধনের বৎসর : | 2026 | নির্বাচক তালিকার পরিচিতি : | | | | | | | | | | | | | | | | | | | | | | | | | | | | | | | | | | | |
| ভিত্তি তারিখ : | 01-01-2026 | বিশেষ নিবিড় সংশোধন ২০২৬ এর চূড়ান্ত ভোটার তালিকার সহিত 09-04-2026 তারিখ অবধি সংশোধিত নির্বাচক তালিকা | | | | | | | | | | | | | | | | | | | | | | | | | | | | | | | | | | | |
| সংশোধনের প্রকৃতি : | ধারাবাহিক সংশোধন 2026 | | | | | | | | | | | | | | | | | | | | | | | | | | | | | | | | | | | | |
| প্রকাশনার তারিখ : | 09-04-2026 | | | | | | | | | | | | | | | | | | | | | | | | | | | | | | | | | | | | |
| 2. অংশ ও নির্বাচনী এলাকার পূর্ণ বিবরণ : | | | | | | | | | | | | | | | | | | | | | | | | | | | | | | | | | | | | | |
| অংশের ভাগ নং ও নাম : | | | | | | | | | | | | | | | | | | | | | | | | | | | | | | | | | | | | | |
| 1-ঢাকুরিয়া ইস্ট রোড | | <table border="1" style="width: 100%; border-collapse: collapse;"> <tr> <td>প্রধান শহর/গ্রাম</td> <td colspan="3">: কোলকাতা মিউনিসিপাল কর্পোরেশন</td> </tr> <tr> <td>ওয়ার্ড</td> <td colspan="3">: 105</td> </tr> <tr> <td>থানা</td> <td colspan="3">: গরফা</td> </tr> <tr> <td>গ্রাম পঞ্চগয়েত</td> <td colspan="3">:</td> </tr> <tr> <td>ব্লক</td> <td colspan="3">:</td> </tr> <tr> <td>মহকুমা</td> <td colspan="3">:</td> </tr> <tr> <td>জেলা</td> <td colspan="3">: দক্ষিণ 24 পরগণা</td> </tr> <tr> <td>পিন</td> <td colspan="3">: 700078</td> </tr> </table> | | | | প্রধান শহর/গ্রাম | : কোলকাতা মিউনিসিপাল কর্পোরেশন | | | ওয়ার্ড | : 105 | | | থানা | : গরফা | | | গ্রাম পঞ্চগয়েত | : | | | ব্লক | : | | | মহকুমা | : | | | জেলা | : দক্ষিণ 24 পরগণা | | | পিন | : 700078 | | |
| প্রধান শহর/গ্রাম | : কোলকাতা মিউনিসিপাল কর্পোরেশন | | | | | | | | | | | | | | | | | | | | | | | | | | | | | | | | | | | | |
| ওয়ার্ড | : 105 | | | | | | | | | | | | | | | | | | | | | | | | | | | | | | | | | | | | |
| থানা | : গরফা | | | | | | | | | | | | | | | | | | | | | | | | | | | | | | | | | | | | |
| গ্রাম পঞ্চগয়েত | : | | | | | | | | | | | | | | | | | | | | | | | | | | | | | | | | | | | | |
| ব্লক | : | | | | | | | | | | | | | | | | | | | | | | | | | | | | | | | | | | | | |
| মহকুমা | : | | | | | | | | | | | | | | | | | | | | | | | | | | | | | | | | | | | | |
| জেলা | : দক্ষিণ 24 পরগণা | | | | | | | | | | | | | | | | | | | | | | | | | | | | | | | | | | | | |
| পিন | : 700078 | | | | | | | | | | | | | | | | | | | | | | | | | | | | | | | | | | | | |
| 3. ভোট গ্রহন কেন্দ্রের পূর্ণ বিবরণ : | | | | | | | | | | | | | | | | | | | | | | | | | | | | | | | | | | | | | |
| ভোট গ্রহন কেন্দ্রের নং, নাম : | | ভোট গ্রহন কেন্দ্রের শ্রেণী : | | শহরাঞ্চল | | | | | | | | | | | | | | | | | | | | | | | | | | | | | | | | | |
| 22 - কিশলয় শিক্ষা সদন | | এই অংশে সহায়ক ভোটগ্রহন কেন্দ্রের সংখ্যা | | 0 | | | | | | | | | | | | | | | | | | | | | | | | | | | | | | | | | |
| ভোট গ্রহন কেন্দ্রের ঠিকানা : | | : | | | | | | | | | | | | | | | | | | | | | | | | | | | | | | | | | | | |
| কিশলয় শিক্ষা সদন, রুম-১, ১ নং কিশলয় স্কুল রোড | | | | | | | | | | | | | | | | | | | | | | | | | | | | | | | | | | | | | |
| 4. নির্বাচকের সংখ্যা : | | | | | | | | | | | | | | | | | | | | | | | | | | | | | | | | | | | | | |
| প্রথম ক্রমিক নং | শেষ ক্রমিক নং | মোট সংখ্যা | | | | | | | | | | | | | | | | | | | | | | | | | | | | | | | | | | | |
| | | পুরুষ | মহিলা | তৃতীয় লিঙ্গ | মোট | | | | | | | | | | | | | | | | | | | | | | | | | | | | | | | | |
| 1 | 367 | 178 | 186 | 0 | 364 | | | | | | | | | | | | | | | | | | | | | | | | | | | | | | | | |

নির্বাচক নিবন্ধন আধিকারিকের স্বাক্ষর

Nazri Naksha

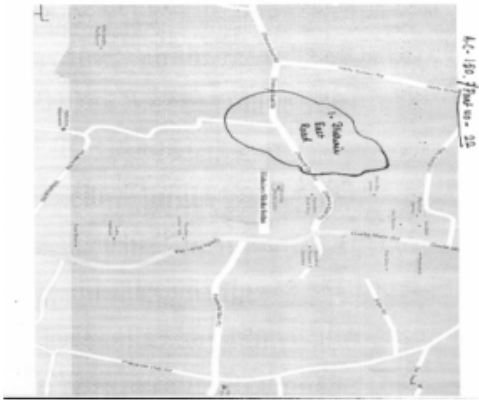

Google Map View



Polling Station Building Front View



Polling Station Front View



Cad View

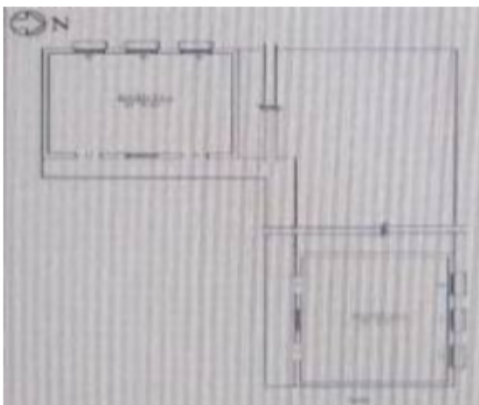

Key MAP View



| | | | | | | | | | | | |
|----|------------------|--|------------|----|------------------|---|------------|----|------------------|--|------------|
| 1 | SCG3065414 | নাম : দেবমাল্য চক্রবর্তী পিতার নাম: অরিন্দম চক্রবর্তী বাড়ির নং : n0347 বয়স : 25 লিঙ্গ : পুরুষ | ফটো উপলব্ধ | 2 | WB/18/108/162421 | নাম : নির্মল চ্যাটার্জী পিতার নাম: ভূপাল চ্যাটার্জী বাড়ির নং : n0062 বয়স : 79 লিঙ্গ : পুরুষ | ফটো উপলব্ধ | 3 | WB/18/108/162420 | নাম : মীরা চ্যাটার্জী স্বামীর নাম: নির্মল চ্যাটার্জী বাড়ির নং : n0062 বয়স : 67 লিঙ্গ : মহিলা | ফটো উপলব্ধ |
| 4 | LMW3100708 | নাম : স্মিতা চ্যাটার্জী পিতার নাম: নির্মল চ্যাটার্জী বাড়ির নং : n0062 বয়স : 53 লিঙ্গ : পুরুষ | ফটো উপলব্ধ | 5 | SCG0090688 | নাম : মনিদীপা পাল পিতার নাম: বিমল চন্দ্র পাল বাড়ির নং : n0115 বয়স : 37 লিঙ্গ : মহিলা | ফটো উপলব্ধ | 6 | WB/18/108/162140 | নাম : সুনীল কুমার দাস পিতার নাম: হরেন্দ্র চন্দ্র দাস বাড়ির নং : 1 বয়স : 66 লিঙ্গ : পুরুষ | ফটো উপলব্ধ |
| 7 | SCG1593086 | নাম : তপতী দাস স্বামীর নাম: সুনীল কুমার দাস বাড়ির নং : 1 বয়স : 54 লিঙ্গ : মহিলা | ফটো উপলব্ধ | 8 | SCG3501335 | নাম : দেবাশিষ দাস পিতার নাম: বলরাম দাস বাড়ির নং : 1 বয়স : 43 লিঙ্গ : পুরুষ | ফটো উপলব্ধ | 9 | SCG3501327 | নাম : অনামিকা দাস স্বামীর নাম: দেবাশিষ দাস বাড়ির নং : 1 বয়স : 43 লিঙ্গ : মহিলা | ফটো উপলব্ধ |
| 10 | SCG3501376 | নাম : সবিতা দাস সোরেন স্বামীর নাম: শঙ্কর সোরেন বাড়ির নং : 1 বয়স : 48 লিঙ্গ : মহিলা | ফটো উপলব্ধ | 11 | WB/18/108/162678 | নাম : বাবলু মন্ডল পিতার নাম: ঠাকুরদাস মন্ডল বাড়ির নং : 1/85 বয়স : 68 লিঙ্গ : পুরুষ | ফটো উপলব্ধ | 12 | WB/18/108/162327 | নাম : ভুলু মণ্ডল পিতার নাম: ঠাকুরদাস মণ্ডল বাড়ির নং : 1/85 বয়স : 59 লিঙ্গ : পুরুষ | ফটো উপলব্ধ |
| 13 | LMW2082097 | নাম : সীমা মন্ডল স্বামীর নাম: বাবলু মণ্ডল বাড়ির নং : 1/85 বয়স : 52 লিঙ্গ : মহিলা | ফটো উপলব্ধ | 14 | WB/18/108/162188 | নাম : বাপি মন্ডল পিতার নাম: ঠাকুর দাস মন্ডল বাড়ির নং : 1/85 বয়স : 51 লিঙ্গ : পুরুষ | ফটো উপলব্ধ | 15 | WB/18/108/162317 | নাম : মীরা মণ্ডল পিতার নাম: ঠাকুরদাস মণ্ডল বাড়ির নং : 1/85 বয়স : 50 লিঙ্গ : মহিলা | ফটো উপলব্ধ |
| 16 | SCG3118015 | নাম : অর্চনা মন্ডল পিতার নাম: ঠাকুর দাস মন্ডল বাড়ির নং : 1/85 বয়স : 45 লিঙ্গ : মহিলা | ফটো উপলব্ধ | 17 | SCG3478963 | নাম : কিসাণ মন্ডল পিতার নাম: বাবলু মন্ডল বাড়ির নং : 1/85 বয়স : 23 লিঙ্গ : পুরুষ | ফটো উপলব্ধ | 18 | JTK3326154 | নাম : রিনা মন্ডল স্বামীর নাম: ভুলু মন্ডল বাড়ির নং : 1/85 বয়স : 43 লিঙ্গ : মহিলা | ফটো উপলব্ধ |
| 19 | SCG3410271 | নাম : পরমা সোরন পিতার নাম: শঙ্কর সোরন বাড়ির নং : 1নং বয়স : 23 লিঙ্গ : মহিলা | ফটো উপলব্ধ | 20 | WB/18/108/162061 | নাম : তপন কুমার দে পিতার নাম: ললিত দে বাড়ির নং : 2 বয়স : 81 লিঙ্গ : পুরুষ | ফটো উপলব্ধ | 21 | WB/18/108/162059 | নাম : সান্তনা দে স্বামীর নাম: তপন দে বাড়ির নং : 2 বয়স : 74 লিঙ্গ : মহিলা | ফটো উপলব্ধ |
| 22 | WB/18/108/162325 | নাম : অমিত দে পিতার নাম: তপন দে বাড়ির নং : 2 বয়স : 46 লিঙ্গ : পুরুষ | ফটো উপলব্ধ | 23 | LMW3685138 | নাম : অভিজিৎ দে পিতার নাম: তপন কুমার দে বাড়ির নং : 2 বয়স : 40 লিঙ্গ : পুরুষ | ফটো উপলব্ধ | 24 | LMW4850012 | নাম : দেবযানী মঞ্জুদার(সরকার) স্বামীর নাম: মনোজ কুমার সরকার বাড়ির নং : 2 বয়স : 50 লিঙ্গ : মহিলা | ফটো উপলব্ধ |
| 25 | LMW4840443 | নাম : মনোজ কুমার সরকার পিতার নাম: মদনমোহন সরকার বাড়ির নং : 2 বয়স : 50 লিঙ্গ : পুরুষ | ফটো উপলব্ধ | 26 | SCG3608023 | নাম : দেবাঞ্জলি সরকার পিতার নাম: মনোজ কুমার সরকার বাড়ির নং : 2 ঢাকুরিয়া ইস্ট রোড বয়স : 20 লিঙ্গ : মহিলা | ফটো উপলব্ধ | 27 | SCG3600806 | নাম : শক্তি ঘোষরায় পিতার নাম: ক্ষিতিশ ঘোষরায় বাড়ির নং : 6 বয়স : 64 লিঙ্গ : মহিলা | ফটো উপলব্ধ |
| 28 | NNS2303634 | নাম : সর্বানী মাইতি স্বামীর নাম: স্বপন মাইতি বাড়ির নং : 2/151 বয়স : 51 লিঙ্গ : মহিলা | ফটো উপলব্ধ | 29 | SCG3652757 | নাম : শানা দাস মায়ের নাম: শক্তি দাস বাড়ির নং : 6 বয়স : 23 লিঙ্গ : মহিলা | ফটো উপলব্ধ | 30 | NNS2011948 | নাম : সৌগতা মাইতি পিতার নাম: স্বপন কুমার মাইতি বাড়ির নং : 2/151 বয়স : 30 লিঙ্গ : মহিলা | ফটো উপলব্ধ |

| | | | | | |
|---|--------------------------------|--|--------------------------------|---|--------------------------------|
| 31 নাম : অনুভব মাইতি পিতার নাম: স্বপন কুমার মাইতি বাড়ির নং : 2/151 বয়স : 27 লিঙ্গ : পুরুষ | NNS2011278 ফটো উপলব্ধ | 32 নাম : আলোক ময় সরকার পিতার নাম: ধীরেন্দ্র নাথ সরকার বাড়ির নং : 3 বয়স : 71 লিঙ্গ : পুরুষ | SCG2658441 ফটো উপলব্ধ | 33 নাম : মুক্তীষ সরকার পিতার নাম: খগেন্দ্র সরকার বাড়ির নং : 3 বয়স : 68 লিঙ্গ : পুরুষ | WB/18/108/162071 ফটো উপলব্ধ |
| 34 নাম : কল্যাণী সরকার স্বামীর নাম: আলোক ময় সরকার বাড়ির নং : 3 বয়স : 66 লিঙ্গ : মহিলা | SCG2658433 ফটো উপলব্ধ | 35 নাম : বৈশাখী সরকার স্বামীর নাম: মুক্তীষ সরকার বাড়ির নং : 3 বয়স : 63 লিঙ্গ : মহিলা | WB/18/108/162334 ফটো উপলব্ধ | 36 নাম : মনিতা সরকার স্বামীর নাম: আলোকময় সরকার বাড়ির নং : 3 বয়স : 41 লিঙ্গ : মহিলা | SCG2292498 ফটো উপলব্ধ |
| 37 নাম : লিলি দাস স্বামীর নাম: রবীন্দ্র নাথ দাস বাড়ির নং : 3/15 বয়স : 55 লিঙ্গ : মহিলা | LMW4951463 ফটো উপলব্ধ | 38 নাম : তাপসী দাস স্বামীর নাম: সনৎ কুমার দাস বাড়ির নং : 3/15 বয়স : 50 লিঙ্গ : মহিলা | LMW0332650 ফটো উপলব্ধ | 39 নাম : সনৎ কুমার দাস পিতার নাম: গনেশচন্দ্র দাস বাড়ির নং : 3/15 বয়স : 49 লিঙ্গ : পুরুষ | LMW0328245 ফটো উপলব্ধ |
| 40 নাম : বন্দনা মন্ডল স্বামীর নাম: বাদল মন্ডল বাড়ির নং : 3/189 এ বয়স : 43 লিঙ্গ : মহিলা | SCG3051166 ফটো উপলব্ধ | 41 নাম : শ্রেয়া মন্ডল স্বামীর নাম: রাজীব মন্ডল বাড়ির নং : 3/147/A বয়স : 39 লিঙ্গ : মহিলা | SCG1476605 ফটো উপলব্ধ | 42 নাম : অরিদম চক্রবর্তী পিতার নাম: সুনীল কুমার চক্রবর্তী বাড়ির নং : 4 বয়স : 60 লিঙ্গ : পুরুষ | WB/18/108/162749 ফটো উপলব্ধ |
| 43 নাম : দীপঙ্কর চক্রবর্তী পিতার নাম: সুনীল কুমার চক্রবর্তী বাড়ির নং : 4 বয়স : 58 লিঙ্গ : পুরুষ | WB/18/108/162621 ফটো উপলব্ধ | 44 নাম : নিবেদিতা চক্রবর্তী স্বামীর নাম: অরিদম চক্রবর্তী বাড়ির নং : 4 বয়স : 55 লিঙ্গ : মহিলা | LMW3684263 ফটো উপলব্ধ | 45 নাম : কল্পিতা দে স্বামীর নাম: অমিত দে বাড়ির নং : 4 বয়স : 47 লিঙ্গ : মহিলা | SCG2825164 ফটো উপলব্ধ |
| 46 নাম : দীপক কুমার নায়েক পিতার নাম: অনিল বরন নায়েক বাড়ির নং : 4 বয়স : 62 লিঙ্গ : পুরুষ | SCG1475656 ফটো উপলব্ধ | 47 নাম : মহুয়া নায়েক সামন্ত স্বামীর নাম: দীপক কুমার নায়েক বাড়ির নং : 4 বয়স : 51 লিঙ্গ : মহিলা | SCG2393379 ফটো উপলব্ধ | #2 48 নাম : দীপমাল্য নায়েক পিতার নাম: দীপক কুমার নায়েক বাড়ির নং : 4 বয়স : 24 লিঙ্গ : পুরুষ | SCG3293321 ফটো উপলব্ধ |
| 49 নাম : দিপালী বিশ্বাস স্বামীর নাম: মনীষ বিশ্বাস বাড়ির নং : 6 বয়স : 73 লিঙ্গ : মহিলা | WB/18/108/162350 ফটো উপলব্ধ | 50 নাম : ভাস্কর বিশ্বাস পিতার নাম: মনীষ বিশ্বাস বাড়ির নং : 6 বয়স : 54 লিঙ্গ : পুরুষ | SCG2983120 ফটো উপলব্ধ | 51 নাম : জয়ন্ত বিশ্বাস পিতার নাম: মনীষ বিশ্বাস বাড়ির নং : 6 বয়স : 52 লিঙ্গ : পুরুষ | WB/18/108/162538 ফটো উপলব্ধ |
| 52 নাম : মিনু বিশ্বাস স্বামীর নাম: যতীশ বিশ্বাস বাড়ির নং : 6 বয়স : 52 লিঙ্গ : মহিলা | WB/18/108/162349 ফটো উপলব্ধ | 53 নাম : পার্থ বিশ্বাস পিতার নাম: মনীষ বিশ্বাস বাড়ির নং : 6 বয়স : 46 লিঙ্গ : পুরুষ | WB/18/108/162418 ফটো উপলব্ধ | 54 নাম : হাসি বিশ্বাস স্বামীর নাম: ভাস্কর বিশ্বাস বাড়ির নং : 6 বয়স : 42 লিঙ্গ : মহিলা | LMW4205787 ফটো উপলব্ধ |
| 55 নাম : সায়েন দাস মায়ের নাম: লিলি দাস বাড়ির নং : 6 বয়স : 26 লিঙ্গ : পুরুষ | SCG3293370 ফটো উপলব্ধ | 56 নাম : রাজীব চক্রবর্তী পিতার নাম: সুনীল চক্রবর্তী বাড়ির নং : 7 বয়স : 58 লিঙ্গ : পুরুষ | WB/18/108/162352 ফটো উপলব্ধ | 57 নাম : টুম্পা চক্রবর্তী স্বামীর নাম: রাজীব চক্রবর্তী বাড়ির নং : 7 বয়স : 49 লিঙ্গ : মহিলা | LMW3100773 ফটো উপলব্ধ |
| 58 নাম : রিয়া চক্রবর্তী পিতার নাম: দিলীপ চক্রবর্তী বাড়ির নং : 8 বয়স : 40 লিঙ্গ : মহিলা | LMW4205720 ফটো উপলব্ধ | 59 নাম : রাকেশ চক্রবর্তী পিতার নাম: দিলীপ চক্রবর্তী বাড়ির নং : 8 বয়স : 38 লিঙ্গ : পুরুষ | SCG1476597 ফটো উপলব্ধ | 60 নাম : তারা মণ্ডল মায়ের নাম: বৃন্দা চক্রবর্তী বাড়ির নং : 8 বয়স : 41 লিঙ্গ : মহিলা | NSR1638170 ফটো উপলব্ধ |

| | | | | | |
|--|--------------------------------|--|--------------------------------|--|--------------------------------|
| 61 নাম : পিকী সোম স্বামীর নাম: চন্দন সোম বাড়ির নং : 9 বয়স : 36 লিঙ্গ : মহিলা | HSV3719028 ফটো উপলব্ধ | 62 নাম : ক্রমা সোম স্বামীর নাম: কান্তি সোম বাড়ির নং : 9 বয়স : 74 লিঙ্গ : মহিলা | WB/18/108/162367 ফটো উপলব্ধ | 63 নাম : চায়না সোম স্বামীর নাম: পরিতোষ সোম বাড়ির নং : 9 বয়স : 63 লিঙ্গ : মহিলা | WB/18/108/162728 ফটো উপলব্ধ |
| 64 নাম : মলয় সোম পিতার নাম: কান্তি সোম বাড়ির নং : 9 বয়স : 56 লিঙ্গ : পুরুষ | WB/18/108/162715 ফটো উপলব্ধ | 65 নাম : শর্মিষ্ঠা সোম স্বামীর নাম: অঞ্জন সোম বাড়ির নং : 9 বয়স : 52 লিঙ্গ : মহিলা | SCG1593235 ফটো উপলব্ধ | 66 নাম : অঞ্জন সোম পিতার নাম: কান্তি সোম বাড়ির নং : 9 বয়স : 50 লিঙ্গ : পুরুষ | WB/18/108/162770 ফটো উপলব্ধ |
| 67 নাম : সন্দীপ সোম পিতার নাম: পরিতোষ সোম বাড়ির নং : 9 বয়স : 48 লিঙ্গ : পুরুষ | WB/18/108/162776 ফটো উপলব্ধ | 68 নাম : তনুশ্রী সোম পিতার নাম: পরিতোষ সোম বাড়ির নং : 9 বয়স : 46 লিঙ্গ : মহিলা | LMW2079275 ফটো উপলব্ধ | 69 নাম : সপ্নিল সোম পিতার নাম: সন্দীপ সোম বাড়ির নং : 9 ঢাকুরিয়া ইস্ট রোড বয়স : 21 লিঙ্গ : পুরুষ | SCG3644846 ফটো উপলব্ধ |
| 70 নাম : চন্দন সোম পিতার নাম: নিখিল রঞ্জন সোম বাড়ির নং : 9 বয়স : 41 লিঙ্গ : পুরুষ | LMW3683919 ফটো উপলব্ধ | 71 নাম : সাবনী সোম পিতার নাম: অঞ্জন সোম বাড়ির নং : 9 বয়স : 27 লিঙ্গ : মহিলা | SCG3293289 ফটো উপলব্ধ | 72 নাম : সোনালী সোম(পাল) স্বামীর নাম: মলয় কুমার সোম বাড়ির নং : 9 বয়স : 51 লিঙ্গ : মহিলা | WB/18/108/213239 ফটো উপলব্ধ |
| 73 নাম : সুমনা সোম স্বামীর নাম: সন্দীপ সোম বাড়ির নং : 9 বয়স : 46 লিঙ্গ : মহিলা | WFN1789791 ফটো উপলব্ধ | 74 নাম : মেঘা সোম পিতার নাম: মলয় সোম বাড়ির নং : 9 বয়স : 25 লিঙ্গ : মহিলা | SCG3293271 ফটো উপলব্ধ | 75 নাম : রোহিত কুমার মজুমদার পিতার নাম: মলয় কুমার মজুমদার বাড়ির নং : 9B বয়স : 36 লিঙ্গ : পুরুষ | SCG1593243 ফটো উপলব্ধ |
| 76 নাম : সুধারানী বিশ্বাস স্বামীর নাম: হারান বিশ্বাস বাড়ির নং : 10 বয়স : 78 লিঙ্গ : মহিলা | LMW2088482 ফটো উপলব্ধ | # 77 নাম : সুরত বিশ্বাস পিতার নাম: হারান বিশ্বাস বাড়ির নং : 10 বয়স : 64 লিঙ্গ : পুরুষ | LMW3683927 ফটো উপলব্ধ | # 78 নাম : সোমা বিশ্বাস স্বামীর নাম: সুরত বিশ্বাস বাড়ির নং : 10 বয়স : 54 লিঙ্গ : মহিলা | LMW2088474 ফটো উপলব্ধ |
| # 79 নাম : প্রিয়াঙ্কা চক্রবর্তী স্বামীর নাম: দীপঙ্কর চক্রবর্তী বাড়ির নং : 10 বয়স : 55 লিঙ্গ : মহিলা | LMW3684271 ফটো উপলব্ধ | 80 নাম : সৌম্যকান্তি দে পিতার নাম: বিনয় কুমার দে বাড়ির নং : 10 বয়স : 45 লিঙ্গ : পুরুষ | DRK1539691 ফটো উপলব্ধ | 81 নাম : অক্ষনা দে স্বামীর নাম: সৌম্যকান্ত দে বাড়ির নং : 10 বয়স : 36 লিঙ্গ : মহিলা | XY0145474 ফটো উপলব্ধ |
| 82 নাম : সৌরভ বিশ্বাস পিতার নাম: সুরত বিশ্বাস বাড়ির নং : 10A বয়স : 31 লিঙ্গ : পুরুষ | SCG2441335 ফটো উপলব্ধ | 83 নাম : দেবশীষ ঘোষ পিতার নাম: হরিপদ ঘোষ বাড়ির নং : 11 বয়স : 79 লিঙ্গ : পুরুষ | BR/50/291/009355 ফটো উপলব্ধ | 84 নাম : বন্দনা ঘোষ স্বামীর নাম: দেবশীষ ঘোষ বাড়ির নং : 11 বয়স : 71 লিঙ্গ : মহিলা | BR/50/291/009265 ফটো উপলব্ধ |
| 85 নাম : উপাসনা ঘোষ পিতার নাম: দেবশীষ ঘোষ বাড়ির নং : 11 বয়স : 40 লিঙ্গ : মহিলা | SCG1593102 ফটো উপলব্ধ | 86 নাম : কিশোর মজুমদার পিতার নাম: রত্ন মজুমদার বাড়ির নং : 11 বয়স : 42 লিঙ্গ : পুরুষ | SCG2949154 ফটো উপলব্ধ | 87 নাম : প্রিয়াঙ্কি মজুমদার (দাস) পিতার নাম: বঙ্কিম চন্দ্র (দাস) বাড়ির নং : 11 বয়স : 38 লিঙ্গ : মহিলা | KBM4133872 ফটো উপলব্ধ |
| 88 নাম : কৌস্তুভ দাশগুপ্ত পিতার নাম: অরুনাভ দাশগুপ্ত বাড়ির নং : 12 বয়স : 34 লিঙ্গ : পুরুষ | SCG1593136 ফটো উপলব্ধ | 89 নাম : ঋজুরেখ দাসগুপ্ত পিতার নাম: অরুনাভ দাসগুপ্ত বাড়ির নং : 12 বয়স : 30 লিঙ্গ : পুরুষ | SCG2441327 ফটো উপলব্ধ | 90 নাম : রমা দে স্বামীর নাম: অরুণ কুমার দে বাড়ির নং : 12 বয়স : 82 লিঙ্গ : মহিলা | LMW3684008 ফটো উপলব্ধ |



| | | | | | | | | | | | |
|------|------------------|--|------------|-----|------------------|--|------------|-----|------------------|---|------------|
| 91 | LMW3684024 | নাম : কল্পনা দে স্বামীর নাম: অরুণ কুমার দে বাড়ির নং : 12 বয়স : 81 লিঙ্গ : মহিলা | ফটো উপলব্ধ | 92 | LMW3684016 | নাম : অরুণিমা দে পিতার নাম: অরুণ কুমার দে বাড়ির নং : 12 বয়স : 47 লিঙ্গ : মহিলা | ফটো উপলব্ধ | 93 | SCG1593110 | নাম : শ্রীমা পাল স্বামীর নাম: পার্থপ্রতিম পাল বাড়ির নং : 12 বয়স : 57 লিঙ্গ : মহিলা | ফটো উপলব্ধ |
| # 94 | SCG1593144 | নাম : পার্থপ্রতিম পাল পিতার নাম: প্রদীপ কুমার পাল বাড়ির নং : 12 বয়স : 56 লিঙ্গ : পুরুষ | ফটো উপলব্ধ | 95 | SCG3051133 | নাম : দেবপ্রতিম পাল পিতার নাম: পার্থ প্রতিম পাল বাড়ির নং : ১২ বয়স : 25 লিঙ্গ : পুরুষ | ফটো উপলব্ধ | 96 | LMW4476479 | নাম : দিব্যজ্যোতি রায়চৌধুরী পিতার নাম: ভূপেন্দ্র চন্দ্র রায়চৌধুরী বাড়ির নং : 12 বয়স : 62 লিঙ্গ : পুরুষ | ফটো উপলব্ধ |
| 97 | LMW4476487 | নাম : অনিন্দিতা রায়চৌধুরী স্বামীর নাম: দিব্যজ্যোতি রায়চৌধুরী বাড়ির নং : 12 বয়স : 56 লিঙ্গ : মহিলা | ফটো উপলব্ধ | 98 | WB/20/139/786585 | নাম : কৃষ্ণা সাহা স্বামীর নাম: সুবীর চন্দ্র সাহা বাড়ির নং : 12 বয়স : 70 লিঙ্গ : মহিলা | ফটো উপলব্ধ | 99 | SCG1593128 | নাম : সুদেষ্ণা সাহা পিতার নাম: সুবীর চন্দ্র সাহা বাড়ির নং : 12 বয়স : 37 লিঙ্গ : মহিলা | ফটো উপলব্ধ |
| 100 | SCG2984029 | নাম : সৌভিক সাহা পিতার নাম: সুবীর চন্দ্র সাহা বাড়ির নং : 12 বয়স : 28 লিঙ্গ : পুরুষ | ফটো উপলব্ধ | 101 | SCG3540556 | নাম : পশিয়া রায়চৌধুরী পিতার নাম: দিব্যজ্যোতি রায়চৌধুরী বাড়ির নং : 12 ঢাকুরিয়া ইস্ট বয়স : 24 লিঙ্গ : মহিলা | ফটো উপলব্ধ | 102 | SCG3481637 | নাম : অমিতাভ সেন পিতার নাম: রমেশ সেন বাড়ির নং : 13 বয়স : 72 লিঙ্গ : পুরুষ | ফটো উপলব্ধ |
| 103 | LMW3100914 | নাম : মধুমতী সেন পিতার নাম: অমিতাভ সেন বাড়ির নং : 13 বয়স : 48 লিঙ্গ : মহিলা | ফটো উপলব্ধ | 104 | WB/18/108/552095 | নাম : পূর্ণিমা ঘোষ স্বামীর নাম: নির্মলেন্দু ঘোষ বাড়ির নং : 14 বয়স : 67 লিঙ্গ : মহিলা | ফটো উপলব্ধ | 105 | MFN2762029 | নাম : দিব্যেন্দু ঘোষ পিতার নাম: নির্মলেন্দু ঘোষ বাড়ির নং : 14 বয়স : 43 লিঙ্গ : পুরুষ | ফটো উপলব্ধ |
| 106 | MFN2951150 | নাম : দুর্বা ঘোষ পিতার নাম: নির্মলেন্দু ঘোষ বাড়ির নং : 14 বয়স : 39 লিঙ্গ : মহিলা | ফটো উপলব্ধ | 107 | SCG2758266 | নাম : অনিন্দিতা কর পিতার নাম: প্রবীর কান্তি কর বাড়ির নং : 14 বয়স : 49 লিঙ্গ : মহিলা | ফটো উপলব্ধ | 108 | SCG1593169 | নাম : অরিজিৎ দাস পিতার নাম: প্রদীপ দাস বাড়ির নং : 14/1 বয়স : 46 লিঙ্গ : পুরুষ | ফটো উপলব্ধ |
| 109 | LMW4840435 | নাম : অভিজিৎ দাস পিতার নাম: প্রদীপ দাস বাড়ির নং : 14/1 বয়স : 41 লিঙ্গ : পুরুষ | ফটো উপলব্ধ | 110 | LMW4201463 | নাম : মৌমিতা দাস স্বামীর নাম: অভিজিৎ দাস বাড়ির নং : 14/1 বয়স : 39 লিঙ্গ : মহিলা | ফটো উপলব্ধ | 111 | LMW3685104 | নাম : দেবপ্রিয় দাশ গুপ্ত পিতার নাম: দেবোতোষ দাশ গুপ্ত বাড়ির নং : 14/2 বয়স : 41 লিঙ্গ : পুরুষ | ফটো উপলব্ধ |
| 112 | WB/18/108/162039 | নাম : দেবতোষ দাসগুপ্ত পিতার নাম: সুবোধ দাসগুপ্ত বাড়ির নং : 14/2 বয়স : 69 লিঙ্গ : পুরুষ | ফটো উপলব্ধ | 113 | WB/18/108/162097 | নাম : শিখা দাসগুপ্ত স্বামীর নাম: দেবতোষ দাসগুপ্ত বাড়ির নং : 14/2 বয়স : 61 লিঙ্গ : মহিলা | ফটো উপলব্ধ | 114 | WB/18/108/162721 | নাম : ত্রিনাথ বিশ্বাস পিতার নাম: মথুরা বিশ্বাস বাড়ির নং : 14/3 বয়স : 78 লিঙ্গ : পুরুষ | ফটো উপলব্ধ |
| 115 | WB/18/108/162117 | নাম : গৌরী বিশ্বাস স্বামীর নাম: ত্রিনাথ বিশ্বাস বাড়ির নং : 14/3 বয়স : 73 লিঙ্গ : মহিলা | ফটো উপলব্ধ | 116 | WB/18/108/162507 | নাম : সবুজ বিশ্বাস পিতার নাম: ত্রিনাথ বিশ্বাস বাড়ির নং : 14/3 বয়স : 47 লিঙ্গ : পুরুষ | ফটো উপলব্ধ | 117 | GMG2129708 | নাম : চন্দ্রানী বিশ্বাস স্বামীর নাম: সবুজ বিশ্বাস বাড়ির নং : 14/3 বয়স : 43 লিঙ্গ : মহিলা | ফটো উপলব্ধ |
| 118 | LMW1872712 | নাম : বিমল চন্দ্র পাল পিতার নাম: দয়াল পাল বাড়ির নং : 14/4 বয়স : 71 লিঙ্গ : পুরুষ | ফটো উপলব্ধ | 119 | LMW3685153 | নাম : মিনতি পাল স্বামীর নাম: বিমল চন্দ্র পাল বাড়ির নং : 14/4 বয়স : 67 লিঙ্গ : মহিলা | ফটো উপলব্ধ | 120 | LMW4205803 | নাম : শ্যামলী রায় স্বামীর নাম: মনিন্দ্র নাথ রায় বাড়ির নং : 15 বয়স : 60 লিঙ্গ : মহিলা | ফটো উপলব্ধ |



| | | | | | |
|--|--------------------------------|---|--------------------------------|---|--------------------------------|
| 121 নাম : সিবানী ঘোষ স্বামীর নাম : অশোক ঘোষ বাড়ির নং : 15/11 বয়স : 73 লিঙ্গ : মহিলা | SCG3509775 ফটো উপলব্ধ | 122 নাম : চৈতালী রায় স্বামীর নাম : অনিন্দ্য রায় বাড়ির নং : 15 FL-F-1 বয়স : 51 লিঙ্গ : মহিলা | LMW4208195 ফটো উপলব্ধ | # 123 নাম : রাকেশ নন্দী মায়ের নাম : উলি নন্দী বাড়ির নং : 16 বয়স : 34 লিঙ্গ : পুরুষ | SCG2292506 ফটো উপলব্ধ |
| 124 নাম : জয়শ্রী দাস পিতার নাম : সুজাতা নন্দী দাস বাড়ির নং : 16 বয়স : 27 লিঙ্গ : মহিলা | SCG3029857 ফটো উপলব্ধ | 125 নাম : এনামী দাস মায়ের নাম : সুজাতা দাস বাড়ির নং : 16 বয়স : 25 লিঙ্গ : মহিলা | SCG3065372 ফটো উপলব্ধ | 126 নাম : দীপক নন্দী পিতার নাম : তরণী নন্দী বাড়ির নং : 16 বয়স : 68 লিঙ্গ : পুরুষ | WB/18/108/162775 ফটো উপলব্ধ |
| 127 নাম : মহামায়া নন্দী স্বামীর নাম : শঙ্কর নন্দী বাড়ির নং : 16 বয়স : 66 লিঙ্গ : মহিলা | WB/18/108/162542 ফটো উপলব্ধ | 128 নাম : রতন নন্দী পিতার নাম : তরণী নন্দী বাড়ির নং : 16 বয়স : 64 লিঙ্গ : পুরুষ | WB/18/108/162031 ফটো উপলব্ধ | 129 নাম : খুকু নন্দী স্বামীর নাম : রতন নন্দী বাড়ির নং : 16 বয়স : 62 লিঙ্গ : মহিলা | WB/18/108/162544 ফটো উপলব্ধ |
| 130 নাম : উলী নন্দী স্বামীর নাম : স্বপন নন্দী বাড়ির নং : 16 বয়স : 59 লিঙ্গ : মহিলা | WB/18/108/162543 ফটো উপলব্ধ | 131 নাম : সমরেশ নন্দী পিতার নাম : শংকর নন্দী বাড়ির নং : 16 বয়স : 49 লিঙ্গ : পুরুষ | LMW1853092 ফটো উপলব্ধ | 132 নাম : সুজাতা নন্দী পিতার নাম : শঙ্কর নন্দী বাড়ির নং : 16 বয়স : 47 লিঙ্গ : মহিলা | WB/18/108/162541 ফটো উপলব্ধ |
| 133 নাম : রাজেশ নন্দী পিতার নাম : শঙ্কর নন্দী বাড়ির নং : 16 বয়স : 44 লিঙ্গ : পুরুষ | LMW3685096 ফটো উপলব্ধ | 134 নাম : মমতা নন্দী পিতার নাম : দীপক নন্দী বাড়ির নং : 16 বয়স : 42 লিঙ্গ : মহিলা | SCG2441319 ফটো উপলব্ধ | 135 নাম : পিয়ালী নন্দী স্বামীর নাম : সমরেশ নন্দী বাড়ির নং : 16 বয়স : 41 লিঙ্গ : মহিলা | LMW4951471 ফটো উপলব্ধ |
| 136 নাম : বিশ্বজিৎ নন্দী পিতার নাম : ভজন নন্দী বাড়ির নং : 16 বয়স : 40 লিঙ্গ : পুরুষ | LMW4205746 ফটো উপলব্ধ | 137 নাম : রনজিত নন্দী পিতার নাম : রতন নন্দী বাড়ির নং : 16 বয়স : 33 লিঙ্গ : পুরুষ | SCG2825156 ফটো উপলব্ধ | 138 নাম : দেবজিৎ নন্দী পিতার নাম : দীপক নন্দী বাড়ির নং : 16 বয়স : 29 লিঙ্গ : পুরুষ | SCG2658425 ফটো উপলব্ধ |
| 139 নাম : দীপিকা নন্দী স্বামীর নাম : বিশ্বজিৎ নন্দী বাড়ির নং : 16 বয়স : 25 লিঙ্গ : মহিলা | SCG3293354 ফটো উপলব্ধ | 140 নাম : সুরজিত নন্দী পিতার নাম : দীপক নন্দী বাড়ির নং : 16 বয়স : 32 লিঙ্গ : পুরুষ | SCG2292522 ফটো উপলব্ধ | 141 নাম : রিয়া সরকার পিতার নাম : বরেন সরকার বাড়ির নং : 16 বয়স : 32 লিঙ্গ : মহিলা | SCG2653301 ফটো উপলব্ধ |
| 142 নাম : এষা নন্দী পিতার নাম : পরেশ নন্দী বাড়ির নং : 17 বয়স : 53 লিঙ্গ : মহিলা | WB/18/108/162280 ফটো উপলব্ধ | 143 নাম : পুলক নন্দী পিতার নাম : পরেশ নন্দী বাড়ির নং : 17 বয়স : 49 লিঙ্গ : পুরুষ | WB/18/108/162226 ফটো উপলব্ধ | 144 নাম : শুভ সরকার পিতার নাম : নন্দ দুলাল সরকার বাড়ির নং : 17 বয়স : 43 লিঙ্গ : পুরুষ | SCG2115970 ফটো উপলব্ধ |
| 145 নাম : দেবজানী সরকার স্বামীর নাম : শুভ সরকার বাড়ির নং : 17 বয়স : 33 লিঙ্গ : মহিলা | SCG3410263 ফটো উপলব্ধ | 146 নাম : সমরেন্দ্র নাথ নন্দী পিতার নাম : সত্য রঞ্জন নন্দী বাড়ির নং : 18 বয়স : 64 লিঙ্গ : পুরুষ | SCG3654126 ফটো উপলব্ধ | 147 নাম : মালা নন্দী স্বামীর নাম : সমরেন্দ্র নাথ নন্দী বাড়ির নং : 18 বয়স : 61 লিঙ্গ : মহিলা | SCG3654092 ফটো উপলব্ধ |
| 148 নাম : সুপর্ণা নন্দী মায়ের নাম : মালা নন্দী বাড়ির নং : 18 বয়স : 27 লিঙ্গ : মহিলা | SCG3016995 ফটো উপলব্ধ | 149 নাম : নির্মলেন্দু সাহা পিতার নাম : রেবতী সাহা বাড়ির নং : 20 বয়স : 86 লিঙ্গ : পুরুষ | WB/18/108/162129 ফটো উপলব্ধ | 150 নাম : বিমলেন্দু সাহা পিতার নাম : রেবতী মোহন সাহা বাড়ির নং : 20 বয়স : 83 লিঙ্গ : পুরুষ | LMW1871086 ফটো উপলব্ধ |

| | | | | | | | | |
|--|------------------|------------|--|------------------|------------|---|------------------|------------|
| 151 নাম : সুখেন্দু সাহা পিতার নাম: রেবতী সাহা বাড়ির নং : 20 বয়স : 74 লিঙ্গ : পুরুষ | WB/18/108/162007 | ফটো উপলব্ধ | 152 নাম : অঞ্জনা সাহা স্বামীর নাম: নির্মলেন্দু সাহা বাড়ির নং : 20 বয়স : 72 লিঙ্গ : মহিলা | WB/18/108/162201 | ফটো উপলব্ধ | 153 নাম : সুজাতা সাহা স্বামীর নাম: রানা সাহা বাড়ির নং : 20 বয়স : 52 লিঙ্গ : মহিলা | LMW2207348 | ফটো উপলব্ধ |
| 154 নাম : রানা সাহা পিতার নাম: নির্মলেন্দু সাহা বাড়ির নং : 20 বয়স : 47 লিঙ্গ : পুরুষ | WB/18/108/162396 | ফটো উপলব্ধ | 155 নাম : অনূপ কুমার সেন পিতার নাম: ভূপেশ চন্দ্র সেন বাড়ির নং : 20 বয়স : 64 লিঙ্গ : পুরুষ | LMW2086080 | ফটো উপলব্ধ | 156 নাম : বনশ্রী সেন স্বামীর নাম: অনূপ কুমার সেন বাড়ির নং : 20 বয়স : 49 লিঙ্গ : মহিলা | LMW2086072 | ফটো উপলব্ধ |
| 157 নাম : অনুভব সেন পিতার নাম: অনূপ কুমার সেন বাড়ির নং : 20 বয়স : 27 লিঙ্গ : পুরুষ | SCG3106788 | ফটো উপলব্ধ | # 158 নাম : অরূপ সেন পিতার নাম: ভূপেশ চন্দ্র সেনগুপ্ত বাড়ির নং : 20 বয়স : 59 লিঙ্গ : পুরুষ | SCG3757218 | ফটো উপলব্ধ | 159 নাম : আশা দাস স্বামীর নাম: গনেশচন্দ্র দাস বাড়ির নং : 20/A বয়স : 96 লিঙ্গ : মহিলা | LMW4476594 | ফটো উপলব্ধ |
| 160 নাম : শঙ্কজিৎ দাস পিতার নাম: সনৎ কুমার দাস বাড়ির নং : 23 বয়স : 23 লিঙ্গ : পুরুষ | SCG3632858 | ফটো উপলব্ধ | 161 নাম : পার্থ সাহা পিতার নাম: পরিমল সাহা বাড়ির নং : 21 বয়স : 52 লিঙ্গ : পুরুষ | WB/18/108/162549 | ফটো উপলব্ধ | 162 নাম : মঞ্জুলা সেন স্বামীর নাম: মুকুল সেন বাড়ির নং : 23 বয়স : 81 লিঙ্গ : মহিলা | WB/18/108/162468 | ফটো উপলব্ধ |
| 163 নাম : সঞ্জয় সেন পিতার নাম: মুকুল সেন বাড়ির নং : 23 বয়স : 49 লিঙ্গ : পুরুষ | WB/18/108/162778 | ফটো উপলব্ধ | 164 নাম : সন্দীপন সেনগুপ্ত পিতার নাম: দীপক সেনগুপ্ত বাড়ির নং : 23 বয়স : 53 লিঙ্গ : পুরুষ | LMW4476552 | ফটো উপলব্ধ | 165 নাম : শুচিস্মিতা সেনগুপ্ত পিতার নাম: দীপক সেনগুপ্ত বাড়ির নং : 23 বয়স : 50 লিঙ্গ : মহিলা | WB/18/108/162253 | ফটো উপলব্ধ |
| 166 নাম : স্বপ্না সেনগুপ্ত স্বামীর নাম: দীপক সেনগুপ্ত বাড়ির নং : 23 বয়স : 75 লিঙ্গ : মহিলা | SCG3135027 | ফটো উপলব্ধ | 167 নাম : রুচির সেনগুপ্তা পিতার নাম: সন্দীপন সেনগুপ্তা বাড়ির নং : 23/11 বয়স : 21 লিঙ্গ : পুরুষ | SCG3573896 | ফটো উপলব্ধ | 168 নাম : শুভেন্দু সাহা পিতার নাম: নির্মলেন্দু সাহা বাড়ির নং : 24 বয়স : 40 লিঙ্গ : পুরুষ | LMW3685112 | ফটো উপলব্ধ |
| 169 নাম : সুরজিৎ শুর পিতার নাম: রনজিৎ কেশরী শুর বাড়ির নং : 24 বয়স : 71 লিঙ্গ : পুরুষ | WB/35/251/218421 | ফটো উপলব্ধ | 170 নাম : রত্না শুর স্বামীর নাম: সুরজিৎ শুর বাড়ির নং : 24 বয়স : 64 লিঙ্গ : মহিলা | WB/35/251/318479 | ফটো উপলব্ধ | 171 নাম : তপন কুমার সাহা পিতার নাম: নূপতি সাহা বাড়ির নং : 25 বয়স : 74 লিঙ্গ : পুরুষ | WB/18/108/162562 | ফটো উপলব্ধ |
| 172 নাম : রঞ্জন কুমার সাহা পিতার নাম: নূপতি সাহা বাড়ির নং : 25 বয়স : 71 লিঙ্গ : পুরুষ | WB/18/108/162416 | ফটো উপলব্ধ | 173 নাম : অঞ্জন কুমার সাহা পিতার নাম: নূপতি সাহা বাড়ির নং : 25 বয়স : 66 লিঙ্গ : পুরুষ | WB/18/108/162642 | ফটো উপলব্ধ | 174 নাম : মায়্যা সাহা স্বামীর নাম: তপন সাহা বাড়ির নং : 25 বয়স : 66 লিঙ্গ : মহিলা | WB/18/108/162546 | ফটো উপলব্ধ |
| 175 নাম : সঞ্জন কুমার সাহা পিতার নাম: নূপতি সাহা বাড়ির নং : 25 বয়স : 63 লিঙ্গ : পুরুষ | WB/18/108/162682 | ফটো উপলব্ধ | 176 নাম : সীমা সাহা স্বামীর নাম: নবকুমার সাহা বাড়ির নং : 25 বয়স : 62 লিঙ্গ : মহিলা | WB/18/108/162547 | ফটো উপলব্ধ | 177 নাম : বেবী সাহা স্বামীর নাম: সঞ্জন কুমার সাহা বাড়ির নং : 25 বয়স : 60 লিঙ্গ : মহিলা | LMW3101029 | ফটো উপলব্ধ |
| 178 নাম : যোগমায়্যা সাহা স্বামীর নাম: অঞ্জন সাহা বাড়ির নং : 25 বয়স : 58 লিঙ্গ : মহিলা | WB/18/108/162650 | ফটো উপলব্ধ | 179 নাম : পৌতম সাহা পিতার নাম: স্বপন সাহা বাড়ির নং : 25 বয়স : 47 লিঙ্গ : পুরুষ | WB/18/108/162595 | ফটো উপলব্ধ | 180 নাম : পৌষালী সাহা স্বামীর নাম: বৃদ্ধদেব সাহা বাড়ির নং : 25 বয়স : 45 লিঙ্গ : মহিলা | SCG2117547 | ফটো উপলব্ধ |



| | | | | | |
|--|--------------------------|---|--------------------------------|---|--------------------------------|
| 181 নাম : সোমা সাহা স্বামীর নাম: গৌতম সাহা বাড়ির নং : 25 বয়স : 45 লিঙ্গ : মহিলা | LLH4217246 ফটো উপলব্ধ | 182 নাম : চন্দন সাহা পিতার নাম: রঞ্জন সাহা বাড়ির নং : 25 বয়স : 44 লিঙ্গ : পুরুষ | LMW2073187 ফটো উপলব্ধ | 183 নাম : বুদ্ধদেব সাহা পিতার নাম: তপন কুমার সাহা বাড়ির নং : 25 বয়স : 44 লিঙ্গ : পুরুষ | LMW2080901 ফটো উপলব্ধ |
| 184 নাম : সোমনাথ সাহা পিতার নাম: অঞ্জন কুমার সাহা বাড়ির নং : 25 বয়স : 43 লিঙ্গ : পুরুষ | LMW3684107 ফটো উপলব্ধ | 185 নাম : পারমিতা সাহা পিতার নাম: নবকুমার সাহা বাড়ির নং : 25 বয়স : 39 লিঙ্গ : মহিলা | SCG0091231 ফটো উপলব্ধ | 186 নাম : স্বপ্না সাহা স্বামীর নাম: সোমনাথ সাহা বাড়ির নং : 25 বয়স : 35 লিঙ্গ : মহিলা | SCG3574050 ফটো উপলব্ধ |
| 187 নাম : নবনীতা সাহা পিতার নাম: সঞ্জয় সাহা বাড়ির নং : 25 বয়স : 29 লিঙ্গ : মহিলা | SCG2658375 ফটো উপলব্ধ | 188 নাম : সুবীর দাস মায়ের নাম: পুষ্প দাস বাড়ির নং : 25/3 বয়স : 64 লিঙ্গ : পুরুষ | SCG3135001 ফটো উপলব্ধ | 189 নাম : পাপিয়া দাস স্বামীর নাম: সুবীর দাস বাড়ির নং : 25/3 বয়স : 52 লিঙ্গ : মহিলা | SCG1498229 ফটো উপলব্ধ |
| 190 নাম : পাপিয়া দাস স্বামীর নাম: সমীর দাস বাড়ির নং : 25/3 বয়স : 44 লিঙ্গ : মহিলা | KNH6686141 ফটো উপলব্ধ | 191 নাম : অর্ঘ্যদীপ দাস পিতার নাম: মিহির দাস বাড়ির নং : 25/3 বয়স : 32 লিঙ্গ : পুরুষ | SCG2117539 ফটো উপলব্ধ | 192 নাম : অনিতা পাল স্বামীর নাম: বিমল পাল বাড়ির নং : 25/5 বয়স : 54 লিঙ্গ : মহিলা | LMW1871417 ফটো উপলব্ধ |
| 193 নাম : পবিত্র পাল পিতার নাম: অমরকৃষ্ণ পাল বাড়ির নং : 25/5 বয়স : 48 লিঙ্গ : পুরুষ | LMW1871425 ফটো উপলব্ধ | 194 নাম : রিক্ত পাল স্বামীর নাম: স্বপন পাল বাড়ির নং : 25/5 বয়স : 47 লিঙ্গ : মহিলা | LMW0328427 ফটো উপলব্ধ | 195 নাম : রজত পাল পিতার নাম: বিমল পাল বাড়ির নং : 25/5 বয়স : 28 লিঙ্গ : পুরুষ | SCG2825149 ফটো উপলব্ধ |
| 196 নাম : অতুল কান্তি পাল পিতার নাম: অমর কৃষ্ণ পাল বাড়ির নং : 25/5 বয়স : 69 লিঙ্গ : পুরুষ | SCG2750065 ফটো উপলব্ধ | 197 নাম : মালতি পাল স্বামীর নাম: অতুল কান্তি পাল বাড়ির নং : 25/5 বয়স : 57 লিঙ্গ : মহিলা | SCG2750057 ফটো উপলব্ধ | 198 নাম : পলাশ পাল পিতার নাম: অমর কৃষ্ণ পাল বাড়ির নং : 25/5 বয়স : 49 লিঙ্গ : পুরুষ | SCG2905016 ফটো উপলব্ধ |
| 199 নাম : অনিতা পাল স্বামীর নাম: রতন পাল বাড়ির নং : 25/5 বয়স : 43 লিঙ্গ : মহিলা | SCG0091736 ফটো উপলব্ধ | 200 নাম : সীমা পাল স্বামীর নাম: পবিত্র পাল বাড়ির নং : 25/5 বয়স : 37 লিঙ্গ : মহিলা | SCG2750032 ফটো উপলব্ধ | 201 নাম : শুভ পাল পিতার নাম: অতুল কান্তি পাল বাড়ির নং : 25/5 বয়স : 36 লিঙ্গ : পুরুষ | SCG2117521 ফটো উপলব্ধ |
| 202 নাম : অভিষেক পাল মায়ের নাম: অনিতা পাল বাড়ির নং : 25/5 বয়স : 30 লিঙ্গ : পুরুষ | SCG2570216 ফটো উপলব্ধ | 203 নাম : সৌরভ পাল পিতার নাম: অতুল কান্তি পাল বাড়ির নং : 25/5 বয়স : 24 লিঙ্গ : পুরুষ | SCG3293305 ফটো উপলব্ধ | 204 নাম : পাণ্ডু দাস পিতার নাম: রমেশ্বর দাস বাড়ির নং : 10/62/1 বয়স : 32 লিঙ্গ : পুরুষ | XYR1677368 ফটো উপলব্ধ |
| 205 নাম : অনিবার্ন পাল পিতার নাম: স্বপন কুমার পাল বাড়ির নং : 25/5 বয়স : 23 লিঙ্গ : পুরুষ | SCG3509783 ফটো উপলব্ধ | 206 নাম : অনুপ কুমার বিশ্বাস পিতার নাম: সুর্যকান্ত বিশ্বাস বাড়ির নং : 25/6 বয়স : 62 লিঙ্গ : পুরুষ | WB/18/108/162681 ফটো উপলব্ধ | 207 নাম : শিখা বিশ্বাস স্বামীর নাম: অনুপ বিশ্বাস বাড়ির নং : 25/6 বয়স : 58 লিঙ্গ : মহিলা | WB/18/108/162478 ফটো উপলব্ধ |
| 208 নাম : অনুশ্রী বিশ্বাস পিতার নাম: অনুপ কুমার বিশ্বাস বাড়ির নং : 25/6 বয়স : 35 লিঙ্গ : মহিলা | SCG1593177 ফটো উপলব্ধ | 209 নাম : কবিতা মল্লিক স্বামীর নাম: স্বপন কুমার মল্লিক বাড়ির নং : 25/7 বয়স : 62 লিঙ্গ : মহিলা | LMW0191320 ফটো উপলব্ধ | 210 নাম : দেবায়ন মল্লিক পিতার নাম: স্বপন কুমার মল্লিক বাড়ির নং : 25/7 বয়স : 31 লিঙ্গ : পুরুষ | SCG2292514 ফটো উপলব্ধ |

| | | | | | |
|--|------------------|---|------------------|--|------------------|
| 211 | WB/18/108/162098 | LMW2072247 | # 213 | LLH4135083 | |
| নাম : কেয়া দাসগুপ্ত স্বামীর নাম: প্রদ্যুৎ কুমার দাসগুপ্ত বাড়ির নং : 25/10 বয়স : 69 লিঙ্গ : মহিলা | ফটো উপলব্ধ | নাম : জয় দাশগুপ্ত পিতার নাম: প্রদ্যুৎ কুমার দাশগুপ্ত বাড়ির নং : 25/10 বয়স : 46 লিঙ্গ : পুরুষ | ফটো উপলব্ধ | নাম : প্রীতি দাস স্বামীর নাম: জয় দাসগুপ্ত বাড়ির নং : 25/10 বয়স : 44 লিঙ্গ : মহিলা | ফটো উপলব্ধ |
| 214 | LMW3101102 | WB/27/187/513459 | 216 | CQD0975961 | |
| নাম : দেবশীষ দাশগুপ্ত পিতার নাম: প্রদ্যুৎ কুমার দাশগুপ্ত বাড়ির নং : 25/10 বয়স : 42 লিঙ্গ : পুরুষ | ফটো উপলব্ধ | নাম : অনিবার্ণ চক্রবর্তী পিতার নাম: শ্যামাপদ চক্রবর্তী বাড়ির নং : 25/11 বয়স : 56 লিঙ্গ : পুরুষ | ফটো উপলব্ধ | নাম : পারমিতা চক্রবর্তী স্বামীর নাম: অনিবার্ণ চক্রবর্তী বাড়ির নং : 25/11 বয়স : 50 লিঙ্গ : মহিলা | ফটো উপলব্ধ |
| 217 | SCG3501350 | SCG3509767 | 219 | SCG2758308 | |
| নাম : সৌমভ চক্রবর্তী পিতার নাম: অনিরবন চক্রবর্তী বাড়ির নং : 25/11 বয়স : 22 লিঙ্গ : পুরুষ | ফটো উপলব্ধ | নাম : অশোক ঘোষ পিতার নাম: সুরেন্দ্র ঘোষ বাড়ির নং : 25/11 বয়স : 83 লিঙ্গ : পুরুষ | ফটো উপলব্ধ | নাম : পার্থ সরকার পিতার নাম: বীরেন্দ্র চন্দ্র সরকার বাড়ির নং : 25/11 বয়স : 49 লিঙ্গ : পুরুষ | ফটো উপলব্ধ |
| 220 | WB/18/108/162342 | # 221 | SCG3153624 | 222 | SCG1593185 |
| নাম : ইন্দ্রাণী সরকার (সাহা) স্বামীর নাম: পার্থ সরকার বাড়ির নং : 25/11 বয়স : 49 লিঙ্গ : মহিলা | ফটো উপলব্ধ | নাম : বনানী সেনগুপ্তা স্বামীর নাম: রঘুপ্রবীর সেনগুপ্ত বাড়ির নং : ফ্ল্যাট এ1 জ্যোৎস্নালয় অবসন.7 বয়স : 71 লিঙ্গ : মহিলা | ফটো উপলব্ধ | নাম : ঋতুপর্ণা সেনগুপ্ত পিতার নাম: রঘু প্রবীর সেনগুপ্ত বাড়ির নং : 26 বয়স : 35 লিঙ্গ : মহিলা | ফটো উপলব্ধ |
| 223 | WB/18/108/162731 | 224 | WB/18/108/162744 | 225 | WB/18/108/162552 |
| নাম : অমিত কুমার দাসগুপ্ত পিতার নাম: উপেন্দ্র দাসগুপ্ত বাড়ির নং : 27 বয়স : 77 লিঙ্গ : পুরুষ | ফটো উপলব্ধ | নাম : রেবা দাসগুপ্ত স্বামীর নাম: মলয় দাসগুপ্ত বাড়ির নং : 27 বয়স : 73 লিঙ্গ : মহিলা | ফটো উপলব্ধ | নাম : অরুণাত দাসগুপ্ত পিতার নাম: নিশিকান্ত দাসগুপ্ত বাড়ির নং : 27 বয়স : 64 লিঙ্গ : পুরুষ | ফটো উপলব্ধ |
| 226 | WB/18/108/162580 | 227 | WB/18/108/162581 | 228 | SCG3085818 |
| নাম : কৃষ্ণা দাসগুপ্ত স্বামীর নাম: অমিত দাসগুপ্ত বাড়ির নং : 27 বয়স : 63 লিঙ্গ : মহিলা | ফটো উপলব্ধ | নাম : সেজতী দাসগুপ্ত স্বামীর নাম: অরুণাত দাসগুপ্ত বাড়ির নং : 27 বয়স : 57 লিঙ্গ : মহিলা | ফটো উপলব্ধ | নাম : ধ্রুব দাশগুপ্ত পিতার নাম: সমীর ভূষণ দাশগুপ্ত বাড়ির নং : 27 বয়স : 53 লিঙ্গ : পুরুষ | ফটো উপলব্ধ |
| 229 | LMW2096816 | 230 | LMW3101045 | 231 | LMW3684123 |
| নাম : শর্মিলা দাশগুপ্ত স্বামীর নাম: ধ্রুব দাশগুপ্ত বাড়ির নং : 27 বয়স : 49 লিঙ্গ : মহিলা | ফটো উপলব্ধ | নাম : কৌস্তভ দাশগুপ্ত পিতার নাম: মলয় কুমার দাশগুপ্ত বাড়ির নং : 27 বয়স : 42 লিঙ্গ : পুরুষ | ফটো উপলব্ধ | নাম : সানন্দা দাশগুপ্ত পিতার নাম: মলয় দাশগুপ্ত বাড়ির নং : 27 বয়স : 41 লিঙ্গ : মহিলা | ফটো উপলব্ধ |
| 232 | SCG3134996 | 233 | WB/18/108/162690 | 234 | SCG2658458 |
| নাম : বিশ্বজিৎ দাশগুপ্ত পিতার নাম: নলিনী কুমার দাশগুপ্ত বাড়ির নং : 27A বয়স : 64 লিঙ্গ : পুরুষ | ফটো উপলব্ধ | নাম : কাবেরী দাসগুপ্ত স্বামীর নাম: বিশ্বজিৎ দাসগুপ্ত বাড়ির নং : 27A বয়স : 55 লিঙ্গ : মহিলা | ফটো উপলব্ধ | নাম : একতা দাশগুপ্ত পিতার নাম: বিশ্বজিৎ দাশগুপ্ত বাড়ির নং : 27A বয়স : 29 লিঙ্গ : মহিলা | ফটো উপলব্ধ |
| 235 | WB/18/108/171359 | 236 | WB/18/108/171670 | 237 | WB/18/108/171386 |
| নাম : পুষ্প দাস স্বামীর নাম: সুধীর দাস বাড়ির নং : 28 বয়স : 84 লিঙ্গ : মহিলা | ফটো উপলব্ধ | নাম : মিহির দাস পিতার নাম: সুধীর দাস বাড়ির নং : 28 বয়স : 66 লিঙ্গ : পুরুষ | ফটো উপলব্ধ | নাম : সমীর দাস পিতার নাম: সুধীর দাস বাড়ির নং : 28 বয়স : 59 লিঙ্গ : পুরুষ | ফটো উপলব্ধ |
| 238 | WB/18/108/171360 | 239 | WB/18/108/171672 | 240 | WB/18/108/189431 |
| নাম : প্রবীর দাস পিতার নাম: সুধীর দাস বাড়ির নং : 28 বয়স : 56 লিঙ্গ : পুরুষ | ফটো উপলব্ধ | নাম : কাজল দাস স্বামীর নাম: মিহির দাস বাড়ির নং : 28 বয়স : 56 লিঙ্গ : মহিলা | ফটো উপলব্ধ | নাম : কনারানী দাস(দাশগুপ্ত) স্বামীর নাম: কিটু দাশগুপ্ত বাড়ির নং : 28 বয়স : 49 লিঙ্গ : মহিলা | ফটো উপলব্ধ |

| | | | | | | | | |
|--|------------------|------------|--|------------------|------------|--|------------------|------------|
| 241 | WB/18/108/162767 | ফটো উপলব্ধ | 242 | WB/18/108/162512 | ফটো উপলব্ধ | 243 | SCG3003761 | ফটো উপলব্ধ |
| নাম : কৃষ্ণা দাসগুপ্ত পিতার নাম: প্রবোধ দাসগুপ্ত বাড়ির নং : 28 বয়স : 71 লিঙ্গ : মহিলা | | | নাম : কিটু দাসগুপ্ত পিতার নাম: প্রবোধ দাসগুপ্ত বাড়ির নং : 28 বয়স : 63 লিঙ্গ : পুরুষ | | | নাম : অরিন্দ্র দাশগুপ্ত পিতার নাম: কিটু দাশগুপ্ত বাড়ির নং : 28 বয়স : 26 লিঙ্গ : পুরুষ | | |
| 244 | WB/18/108/153553 | ফটো উপলব্ধ | 245 | WB/18/108/159436 | ফটো উপলব্ধ | 246 | WB/18/108/159898 | ফটো উপলব্ধ |
| নাম : স্বান্তনা ঘোষাল স্বামীর নাম: শ্রীকান্ত ঘোষাল বাড়ির নং : 28 বয়স : 59 লিঙ্গ : মহিলা | | | নাম : মিনতি মল্লিক স্বামীর নাম: সুধীরচন্দ্র মল্লিক বাড়ির নং : 28 বয়স : 81 লিঙ্গ : মহিলা | | | নাম : সুধীরচন্দ্র মল্লিক পিতার নাম: সত্যীশচন্দ্র মল্লিক বাড়ির নং : 28 বয়স : 80 লিঙ্গ : পুরুষ | | |
| # 247 | SCG3754975 | ফটো উপলব্ধ | 248 | WB/18/108/033040 | ফটো উপলব্ধ | 249 | WB/18/108/033500 | ফটো উপলব্ধ |
| নাম : রমেশ চন্দ্র মন্ডল পিতার নাম: কৃষ্ণ চন্দ্র মন্ডল বাড়ির নং : 14এ বয়স : 77 লিঙ্গ : পুরুষ | | | নাম : স্বপন পাল পিতার নাম: অমরকৃষ্ণ পাল বাড়ির নং : 28 বয়স : 61 লিঙ্গ : পুরুষ | | | নাম : রতন পাল পিতার নাম: অমরকৃষ্ণ পাল বাড়ির নং : 28 বয়স : 53 লিঙ্গ : পুরুষ | | |
| 250 | LMW4205738 | ফটো উপলব্ধ | 251 | SCG3627775 | ফটো উপলব্ধ | 252 | WB/18/108/162320 | ফটো উপলব্ধ |
| নাম : কাজল পাল পিতার নাম: অমরকৃষ্ণ পাল বাড়ির নং : 28 বয়স : 28 লিঙ্গ : পুরুষ | | | নাম : রিতা পাল স্বামীর নাম: কাজল পাল বাড়ির নং : 25/5 বয়স : 25 লিঙ্গ : মহিলা | | | নাম : সন্তোষ দাসগুপ্ত পিতার নাম: সুবোধ দাসগুপ্ত বাড়ির নং : 29 বয়স : 79 লিঙ্গ : পুরুষ | | |
| 253 | WB/18/108/162338 | ফটো উপলব্ধ | 254 | WB/18/108/162340 | ফটো উপলব্ধ | 255 | WB/18/108/162450 | ফটো উপলব্ধ |
| নাম : ছন্দা দাসগুপ্ত স্বামীর নাম: সন্তোষ দাসগুপ্ত বাড়ির নং : 29 বয়স : 73 লিঙ্গ : মহিলা | | | নাম : জুই দাসগুপ্ত পিতার নাম: সন্তোষ দাসগুপ্ত বাড়ির নং : 29 বয়স : 51 লিঙ্গ : মহিলা | | | নাম : রুমা সাহা স্বামীর নাম: শ্রীপতি সাহা বাড়ির নং : 30 বয়স : 58 লিঙ্গ : মহিলা | | |
| 256 | SCG3131513 | ফটো উপলব্ধ | 257 | LMW3685120 | ফটো উপলব্ধ | 258 | WB/18/108/162504 | ফটো উপলব্ধ |
| নাম : আশিষ সাহা পিতার নাম: শ্রীপতি সাহা বাড়ির নং : 30 বয়স : 50 লিঙ্গ : পুরুষ | | | নাম : অর্পিতা সাহা স্বামীর নাম: আশিষ সাহা বাড়ির নং : 30 বয়স : 42 লিঙ্গ : মহিলা | | | নাম : অনিন্দ দে পিতার নাম: বিমলেন্দু দে বাড়ির নং : 32 বয়স : 52 লিঙ্গ : পুরুষ | | |
| 259 | LMW4205712 | ফটো উপলব্ধ | 260 | SCG3614864 | ফটো উপলব্ধ | 261 | SCG3135019 | ফটো উপলব্ধ |
| নাম : অর্পিতা দে স্বামীর নাম: অনিন্দ দে বাড়ির নং : 32 বয়স : 45 লিঙ্গ : মহিলা | | | নাম : অশ্বেষা দে পিতার নাম: অনিন্দ দে বাড়ির নং : 32 বয়স : 20 লিঙ্গ : মহিলা | | | নাম : ছন্দা সেনগুপ্ত স্বামীর নাম: মিহির সেনগুপ্ত বাড়ির নং : 33 বয়স : 75 লিঙ্গ : মহিলা | | |
| 262 | LMW1855055 | ফটো উপলব্ধ | 263 | DZW2332302 | ফটো উপলব্ধ | 264 | WB/23/109/324343 | ফটো উপলব্ধ |
| নাম : কৌশিক সেনগুপ্ত পিতার নাম: মিহির সেনগুপ্ত বাড়ির নং : 33 বয়স : 46 লিঙ্গ : পুরুষ | | | নাম : সোমা সেনগুপ্ত স্বামীর নাম: কৌশিক সেনগুপ্ত বাড়ির নং : 33 বয়স : 38 লিঙ্গ : মহিলা | | | নাম : কেয়া রায় স্বামীর নাম: দেবশীষ রায় বাড়ির নং : 34 বয়স : 52 লিঙ্গ : মহিলা | | |
| 265 | WB/18/108/162160 | ফটো উপলব্ধ | 266 | WB/18/108/162225 | ফটো উপলব্ধ | 267 | WB/18/108/162624 | ফটো উপলব্ধ |
| নাম : দেবশীষ রায় পিতার নাম: খগেন্দ্র রায় বাড়ির নং : 34 বয়স : 51 লিঙ্গ : পুরুষ | | | নাম : মানব কুমার মজুমদার পিতার নাম: মনীন্দ্র মজুমদার বাড়ির নং : 35 বয়স : 54 লিঙ্গ : পুরুষ | | | নাম : মনোজ কুমার মজুমদার পিতার নাম: মনীন্দ্র মজুমদার বাড়ির নং : 35 বয়স : 49 লিঙ্গ : পুরুষ | | |
| # 268 | LMW4477345 | ফটো উপলব্ধ | 269 | SCG2658409 | ফটো উপলব্ধ | 270 | SCG2658417 | ফটো উপলব্ধ |
| নাম : মিঠু মজুমদার স্বামীর নাম: মানস কুমার মজুমদার বাড়ির নং : 35 বয়স : 49 লিঙ্গ : মহিলা | | | নাম : টুটুন মজুমদার স্বামীর নাম: মনোজ কুমার মজুমদার বাড়ির নং : 35 বয়স : 46 লিঙ্গ : মহিলা | | | নাম : নিলাদ্রী কুমার মজুমদার পিতার নাম: মলয় কুমার মজুমদার বাড়ির নং : 35 বয়স : 29 লিঙ্গ : পুরুষ | | |

| | | |
|--|---|--|
| <p>271</p> <p>SCG3104601</p> <p>নাম : মৃত্তিকা নন্দী পিতার নাম: মুনাল কান্তি নন্দী বাড়ির নং : 36 বয়স : 25 লিঙ্গ : মহিলা</p> <p>ফটো উপলব্ধ</p> | <p># 272</p> <p>LMW1867878</p> <p>নাম : অলোক চক্রবর্তী পিতার নাম: অরুন কুমার চক্রবর্তী বাড়ির নং : 40 বয়স : 71 লিঙ্গ : পুরুষ</p> <p>ফটো উপলব্ধ</p> | <p># 273</p> <p>LMW1862820</p> <p>নাম : পিয়ালী চক্রবর্তী স্বামীর নাম: অলোক চক্রবর্তী বাড়ির নং : 40 বয়স : 66 লিঙ্গ : মহিলা</p> <p>ফটো উপলব্ধ</p> |
| <p># 274</p> <p>LMW3557154</p> <p>নাম : রাজর্ষি চক্রবর্তী পিতার নাম: অলোক চক্রবর্তী বাড়ির নং : 40 বয়স : 41 লিঙ্গ : পুরুষ</p> <p>ফটো উপলব্ধ</p> | <p># 275</p> <p>CKW4551628</p> <p>নাম : দেবাজলী চক্রবর্তী স্বামীর নাম: রাজর্ষি চক্রবর্তী বাড়ির নং : 40 বয়স : 40 লিঙ্গ : মহিলা</p> <p>ফটো উপলব্ধ</p> | <p>276</p> <p>LMW2074912</p> <p>নাম : দিব্যেন্দু চ্যাটার্জী পিতার নাম: সমরকুমার চ্যাটার্জী বাড়ির নং : 40 বয়স : 60 লিঙ্গ : পুরুষ</p> <p>ফটো উপলব্ধ</p> |
| <p>277</p> <p>SCG3207677</p> <p>নাম : সাগ্নিক চ্যাটার্জী পিতার নাম: দিব্যেন্দু চ্যাটার্জী বাড়ির নং : 40 বয়স : 27 লিঙ্গ : পুরুষ</p> <p>ফটো উপলব্ধ</p> | <p>278</p> <p>CMC2432953</p> <p>নাম : রুশি মন্ডল স্বামীর নাম: শংলাকপম সনজিৎকুমার শর্মা বাড়ির নং : 40 বয়স : 40 লিঙ্গ : মহিলা</p> <p>ফটো উপলব্ধ</p> | <p>279</p> <p>SCG3482510</p> <p>নাম : মালা চক্রবর্তী স্বামীর নাম: মিহির চক্রবর্তী বাড়ির নং : 40, Dhakuria East Road বয়স : 70 লিঙ্গ : মহিলা</p> <p>ফটো উপলব্ধ</p> |
| <p>280</p> <p>SCG3482528</p> <p>নাম : সঙ্ঘমিত্রা চক্রবর্তী পিতার নাম: মিহির চক্রবর্তী বাড়ির নং : 40, Dhakuria East Road বয়স : 54 লিঙ্গ : মহিলা</p> <p>ফটো উপলব্ধ</p> | <p>281</p> <p>WB/18/108/162114</p> <p>নাম : অমিতাভ চক্রবর্তী পিতার নাম: চিরঞ্জন চক্রবর্তী বাড়ির নং : 41 বয়স : 69 লিঙ্গ : পুরুষ</p> <p>ফটো উপলব্ধ</p> | <p>282</p> <p>WB/18/108/162592</p> <p>নাম : মিতা চক্রবর্তী স্বামীর নাম: শ্রী কুমার চক্রবর্তী বাড়ির নং : 41 বয়স : 69 লিঙ্গ : মহিলা</p> <p>ফটো উপলব্ধ</p> |
| <p>283</p> <p>WB/18/108/162477</p> <p>নাম : মঞ্জু চক্রবর্তী স্বামীর নাম: অমিতাভ চক্রবর্তী বাড়ির নং : 41 বয়স : 65 লিঙ্গ : মহিলা</p> <p>ফটো উপলব্ধ</p> | <p>284</p> <p>WB/18/108/162081</p> <p>নাম : সিদ্ধার্থ কুমার চক্রবর্তী পিতার নাম: বিনয় চক্রবর্তী বাড়ির নং : 41 বয়স : 57 লিঙ্গ : পুরুষ</p> <p>ফটো উপলব্ধ</p> | <p>285</p> <p>WB/18/108/162791</p> <p>নাম : শিবাজী চক্রবর্তী পিতার নাম: বিনয় চক্রবর্তী বাড়ির নং : 41 বয়স : 47 লিঙ্গ : পুরুষ</p> <p>ফটো উপলব্ধ</p> |
| <p>286</p> <p>HLG3466208</p> <p>নাম : ববি চক্রবর্তী স্বামীর নাম: সিদ্ধার্থ কুমার চক্রবর্তী বাড়ির নং : 41 বয়স : 46 লিঙ্গ : মহিলা</p> <p>ফটো উপলব্ধ</p> | <p>287</p> <p>WB/18/108/189175</p> <p>নাম : স্বপন কুমার চক্রবর্তী পিতার নাম: নরেন্দ্র চক্রবর্তী বাড়ির নং : 43 বয়স : 74 লিঙ্গ : পুরুষ</p> <p>ফটো উপলব্ধ</p> | <p>288</p> <p>WB/18/108/189498</p> <p>নাম : সঙ্গীতা চক্রবর্তী স্বামীর নাম: স্বপন চক্রবর্তী বাড়ির নং : 43 বয়স : 61 লিঙ্গ : মহিলা</p> <p>ফটো উপলব্ধ</p> |
| <p>289</p> <p>SCG3192036</p> <p>নাম : পঙ্কজ চক্রবর্তী পিতার নাম: নরেন্দ্র নাথ চক্রবর্তী বাড়ির নং : 43 বয়স : 60 লিঙ্গ : পুরুষ</p> <p>ফটো উপলব্ধ</p> | <p>290</p> <p>SCG2905024</p> <p>নাম : বিশ্জিত দাশগুপ্ত পিতার নাম: অরুণ দাশগুপ্ত বাড়ির নং : 43 বয়স : 55 লিঙ্গ : পুরুষ</p> <p>ফটো উপলব্ধ</p> | <p>291</p> <p>SCG2905032</p> <p>নাম : সৌমি দাসগুপ্ত স্বামীর নাম: বিশ্জিত দাসগুপ্ত বাড়ির নং : 43 বয়স : 51 লিঙ্গ : মহিলা</p> <p>ফটো উপলব্ধ</p> |
| <p>292</p> <p>SCG2989291</p> <p>নাম : মেঘনা দাশগুপ্ত পিতার নাম: বিশ্জিত দাশগুপ্ত বাড়ির নং : 43 বয়স : 26 লিঙ্গ : মহিলা</p> <p>ফটো উপলব্ধ</p> | <p>293</p> <p>WB/23/151/141336</p> <p>নাম : সুমিত কর্মকার পিতার নাম: অজিত নারায়ণ কর্মকার বাড়ির নং : 43 বয়স : 61 লিঙ্গ : পুরুষ</p> <p>ফটো উপলব্ধ</p> | <p>294</p> <p>KNH6678866</p> <p>নাম : সান্তনা কর্মকার স্বামীর নাম: সুমিত কর্মকার বাড়ির নং : 43 বয়স : 59 লিঙ্গ : মহিলা</p> <p>ফটো উপলব্ধ</p> |
| <p>295</p> <p>SCG2949162</p> <p>নাম : দিয়াশ্রী কর্মকার পিতার নাম: সুমিত কর্মকার বাড়ির নং : 43 বয়স : 27 লিঙ্গ : মহিলা</p> <p>ফটো উপলব্ধ</p> | <p>296</p> <p>SCG3204716</p> <p>নাম : ছন্দা ভট্টাচার্য্য স্বামীর নাম: সমীর ভট্টাচার্য্য বাড়ির নং : 44 বয়স : 87 লিঙ্গ : মহিলা</p> <p>ফটো উপলব্ধ</p> | <p>297</p> <p>SCG3204708</p> <p>নাম : শান্তনু ভট্টাচার্য্য পিতার নাম: সমীর ভট্টাচার্য্য বাড়ির নং : 44 বয়স : 60 লিঙ্গ : পুরুষ</p> <p>ফটো উপলব্ধ</p> |
| <p>298</p> <p>LMW1860147</p> <p>নাম : শিবনাথ সাহা পিতার নাম: ননিগোপাল সাহা বাড়ির নং : 45 বয়স : 70 লিঙ্গ : পুরুষ</p> <p>ফটো উপলব্ধ</p> | <p>299</p> <p>WB/18/108/162582</p> <p>নাম : সবিতা সাহা স্বামীর নাম: শিবনাথ সাহা বাড়ির নং : 45 বয়স : 61 লিঙ্গ : মহিলা</p> <p>ফটো উপলব্ধ</p> | <p>300</p> <p>LMW4205753</p> <p>নাম : সুস্মিতা সাহা পিতার নাম: শিবনাথ সাহা বাড়ির নং : 45 বয়স : 42 লিঙ্গ : মহিলা</p> <p>ফটো উপলব্ধ</p> |



| | | | | | |
|---|--------------------------------|--|--------------------------------|---|--------------------------------|
| 301 নাম : শুভঙ্কর বাগচি পিতার নাম: কৃষ্ণপ্রসন্ন বাগচি বাড়ির নং : 46 বয়স : 68 লিঙ্গ : পুরুষ | LMW3101250 ফটো উপলব্ধ | 302 নাম : কালিশংকর বাগচি পিতার নাম: কালীকৃষ্ণ বাগচি বাড়ির নং : 46 বয়স : 57 লিঙ্গ : পুরুষ | LMW3101243 ফটো উপলব্ধ | 303 নাম : সুশান্ত রায় পিতার নাম: দীনেশ রায় বাড়ির নং : 47/1 বয়স : 51 লিঙ্গ : পুরুষ | WB/11/072/510029 ফটো উপলব্ধ |
| 304 নাম : অমৃতা রায় স্বামীর নাম: সুশান্ত রায় বাড়ির নং : 47/1 বয়স : 48 লিঙ্গ : মহিলা | CCJ2988616 ফটো উপলব্ধ | 305 নাম : তৃপ্তি চৌধুরী স্বামীর নাম: অমলেন্দু চৌধুরী বাড়ির নং : 48 বয়স : 79 লিঙ্গ : মহিলা | WB/18/108/162099 ফটো উপলব্ধ | 306 নাম : গৌতম চ্যাটার্জী পিতার নাম: গোবিন্দ চ্যাটার্জী বাড়ির নং : 49 বয়স : 55 লিঙ্গ : পুরুষ | WB/18/108/162223 ফটো উপলব্ধ |
| # 307 নাম : সৌমেন চ্যাটার্জী পিতার নাম: গোবিন্দ চ্যাটার্জী বাড়ির নং : 49 বয়স : 53 লিঙ্গ : পুরুষ | SCG3543907 ফটো উপলব্ধ | 308 নাম : ত্রিপর্না চ্যাটার্জী পিতার নাম: গৌতম চ্যাটার্জী বাড়ির নং : 49 বয়স : 22 লিঙ্গ : মহিলা | SCG3645405 ফটো উপলব্ধ | 309 নাম : অন্নপূর্ণা চ্যাটার্জী স্বামীর নাম: গৌতম চ্যাটার্জী বাড়ির নং : 49 বয়স : 44 লিঙ্গ : মহিলা | SCG1593201 ফটো উপলব্ধ |
| 310 নাম : মামুনি দাস পিতার নাম: শ্যামপদা দাস বাড়ির নং : 50 বয়স : 31 লিঙ্গ : মহিলা | SCG2999704 ফটো উপলব্ধ | 311 নাম : সৈকত মল্লিক পিতার নাম: সুবীর চন্দ্র মল্লিক বাড়ির নং : 50 এ বয়স : 46 লিঙ্গ : পুরুষ | SCG3155579 ফটো উপলব্ধ | 312 নাম : সঞ্জয় দাস মায়ের নাম: পারুল দাস বাড়ির নং : 51 বয়স : 44 লিঙ্গ : পুরুষ | SCG1593219 ফটো উপলব্ধ |
| 313 নাম : ধীরেন্দ্রনাথ সেন গুপ্ত পিতার নাম: সুখময় সেন গুপ্ত বাড়ির নং : 51 বয়স : 87 লিঙ্গ : পুরুষ | WB/18/108/162808 ফটো উপলব্ধ | 314 নাম : বৃলা সেন গুপ্ত স্বামীর নাম: ধীরেন্দ্র সেন গুপ্ত বাড়ির নং : 51 বয়স : 78 লিঙ্গ : মহিলা | WB/18/108/162822 ফটো উপলব্ধ | 315 নাম : অর্জুণ সেন গুপ্ত পিতার নাম: ধীরেন্দ্র সেন গুপ্ত বাড়ির নং : 51 বয়স : 63 লিঙ্গ : পুরুষ | WB/18/108/162820 ফটো উপলব্ধ |
| 316 নাম : শঙ্কর দাস পিতার নাম: হরিপদ দাস বাড়ির নং : 51/1 বয়স : 48 লিঙ্গ : পুরুষ | LMW1868397 ফটো উপলব্ধ | 317 নাম : মোহিনী দাস স্বামীর নাম: শঙ্কর দাস বাড়ির নং : 51/1 বয়স : 37 লিঙ্গ : মহিলা | SCG2758274 ফটো উপলব্ধ | 318 নাম : শুভঙ্কর দাস অন্যান্য: কাজল দাস বাড়ির নং : 51/1 বয়স : 26 লিঙ্গ : পুরুষ | SCG3079035 ফটো উপলব্ধ |
| 319 নাম : রিমা দেব পিতার নাম: মনীষ দেব বাড়ির নং : 52 বয়স : 50 লিঙ্গ : মহিলা | WB/18/108/162437 ফটো উপলব্ধ | #2 320 নাম : সুপ্রিয় সেনগুপ্ত পিতার নাম: সুরজিৎ সেনগুপ্ত বাড়ির নং : 58 বয়স : 64 লিঙ্গ : পুরুষ | SCG3776440 ফটো উপলব্ধ | #2 321 নাম : মধুমিতা সেনগুপ্ত স্বামীর নাম: সুপ্রিয় সেনগুপ্ত বাড়ির নং : 58 বয়স : 65 লিঙ্গ : মহিলা | SCG3778131 ফটো উপলব্ধ |
| 322 নাম : সার্বত্রিকা সেনগুপ্ত পিতার নাম: সুপ্রিয় সেনগুপ্ত বাড়ির নং : 58 বয়স : 34 লিঙ্গ : মহিলা | SCG2023109 ফটো উপলব্ধ | 323 নাম : সঞ্জয় দত্ত মায়ের নাম: আরতী দত্ত বাড়ির নং : 59 বয়স : 75 লিঙ্গ : পুরুষ | SCG1593227 ফটো উপলব্ধ | 324 নাম : সনাতন দাস পিতার নাম: পূর্ণচন্দ্র দাস বাড়ির নং : 62 বয়স : 80 লিঙ্গ : পুরুষ | LMW4476800 ফটো উপলব্ধ |
| 325 নাম : বাসন্তী দাস স্বামীর নাম: সনাতন দাস বাড়ির নং : 62 বয়স : 71 লিঙ্গ : মহিলা | SCG3152741 ফটো উপলব্ধ | 326 নাম : ভাস্কর দাস পিতার নাম: সনাতন দাস বাড়ির নং : 62 বয়স : 51 লিঙ্গ : পুরুষ | SCG3152766 ফটো উপলব্ধ | 327 নাম : সোমা দাস স্বামীর নাম: ভাস্কর দাস বাড়ির নং : 62 বয়স : 36 লিঙ্গ : মহিলা | SCG1593193 ফটো উপলব্ধ |
| 328 নাম : দিলীপ কুমার সরকার পিতার নাম: যোগেশ চন্দ্র সরকার বাড়ির নং : 62 বয়স : 75 লিঙ্গ : পুরুষ | LMW3681418 ফটো উপলব্ধ | 329 নাম : তাপসী সরকার স্বামীর নাম: দিলীপ কুমার সরকার বাড়ির নং : 62 বয়স : 64 লিঙ্গ : মহিলা | LMW3681426 ফটো উপলব্ধ | 330 নাম : অনিবার্ন সরকার পিতার নাম: দিলীপ কুমার সরকার বাড়ির নং : 62 বয়স : 42 লিঙ্গ : পুরুষ | LMW3681434 ফটো উপলব্ধ |



| | | | | | | | | | | | |
|-----|------------------|---|------------|-----|------------------|---|------------|-----|------------------|--|------------|
| 331 | WB/18/108/117620 | নাম : ইরানী তালুকদার স্বামীর নাম: মুনালা কান্তি তালুকদার বাড়ির নং : 62 বয়স : 75 লিঙ্গ : মহিলা | ফটো উপলব্ধ | 332 | WB/18/108/117151 | নাম : সোমনাথ তালুকদার পিতার নাম: মুনালাকান্তি তালুকদার বাড়ির নং : 62 বয়স : 51 লিঙ্গ : পুরুষ | ফটো উপলব্ধ | 333 | LMW2079366 | নাম : রীনা তালুকদার স্বামীর নাম: সোমনাথ তালুকদার বাড়ির নং : 62 বয়স : 46 লিঙ্গ : মহিলা | ফটো উপলব্ধ |
| 334 | WB/18/108/030588 | নাম : প্রদীপ দত্ত পিতার নাম: ধীরেন্দ্র দত্ত বাড়ির নং : 67 বয়স : 64 লিঙ্গ : পুরুষ | ফটো উপলব্ধ | 335 | LMW4413670 | নাম : শুভা দত্ত স্বামীর নাম: প্রদীপ দত্ত বাড়ির নং : 67 বয়স : 57 লিঙ্গ : মহিলা | ফটো উপলব্ধ | 336 | SCG2823870 | নাম : সুমৌলী দত্ত পিতার নাম: প্রদীপ দত্ত বাড়ির নং : 67 বয়স : 29 লিঙ্গ : মহিলা | ফটো উপলব্ধ |
| 337 | WB/18/108/165180 | নাম : কাকলী মজুমদার স্বামীর নাম: মুকুমার মজুমদার বাড়ির নং : 156 বয়স : 53 লিঙ্গ : মহিলা | ফটো উপলব্ধ | 338 | LMW4476719 | নাম : অর্চনা চক্রবর্তী স্বামীর নাম: অজয় চক্রবর্তী বাড়ির নং : 835 বয়স : 76 লিঙ্গ : মহিলা | ফটো উপলব্ধ | 339 | SCG3583713 | নাম : অর্পণ চক্রবর্তী পিতার নাম: অজয় চক্রবর্তী বাড়ির নং : 835 বয়স : 49 লিঙ্গ : পুরুষ | ফটো উপলব্ধ |
| 340 | SCG2975027 | নাম : টুবাই হালদার পিতার নাম: সুকুমার হালদার বাড়ির নং : এ/14 বয়স : 29 লিঙ্গ : পুরুষ | ফটো উপলব্ধ | 341 | SCG2559722 | নাম : শক্তি দাস স্বামীর নাম: হৃষিকেশ দাস বাড়ির নং : C/6/6 বয়স : 75 লিঙ্গ : মহিলা | ফটো উপলব্ধ | 342 | SCG2559730 | নাম : অনিবার্ণ দাস পিতার নাম: হৃষিকেশ দাস বাড়ির নং : C/6/6 বয়স : 50 লিঙ্গ : পুরুষ | ফটো উপলব্ধ |
| 343 | SCG2559714 | নাম : অভিষেক দাস পিতার নাম: হৃষিকেশ দাস বাড়ির নং : c/6/6 বয়স : 43 লিঙ্গ : পুরুষ | ফটো উপলব্ধ | 344 | ROQ1645415 | নাম : মমতা ভট্টাচার্য্য স্বামীর নাম: পবিত্র কুমার ভট্টাচার্য্য বাড়ির নং : F-3 25/11 বয়স : 80 লিঙ্গ : মহিলা | ফটো উপলব্ধ | 345 | WB/18/113/051587 | নাম : পবিত্র কুমার ভট্টাচার্য্য পিতার নাম: প্রফুল্ল চন্দ্র ভট্টাচার্য্য বাড়ির নং : F-3 25/11 বয়স : 83 লিঙ্গ : পুরুষ | ফটো উপলব্ধ |
| 346 | SCG2441301 | নাম : আল্পনা সোম স্বামীর নাম: সুজিত কুমার সোম বাড়ির নং : FL-2A বয়স : 65 লিঙ্গ : মহিলা | ফটো উপলব্ধ | 347 | SCG3602273 | নাম : গৌরী চন্দ্র দাস পিতার নাম: হরেন্দ্র চন্দ্র দাস বাড়ির নং : 1 নং বয়স : 81 লিঙ্গ : পুরুষ | ফটো উপলব্ধ | 348 | LMW2082915 | নাম : গৌরী দাস পিতার নাম: গৌরী চন্দ্র দাস বাড়ির নং : 1 নং বয়স : 54 লিঙ্গ : মহিলা | ফটো উপলব্ধ |
| 349 | SCG3633914 | নাম : শঙ্কর বরণ চ্যাটার্জী পিতার নাম: অমলেন্দু চ্যাটার্জী বাড়ির নং : 4/12 বয়স : 57 লিঙ্গ : পুরুষ | ফটো উপলব্ধ | 350 | DRK1539683 | নাম : মানসী দে স্বামীর নাম: বিনয়কুমার দে বাড়ির নং : 10 বয়স : 71 লিঙ্গ : মহিলা | ফটো উপলব্ধ | 351 | DRK1539709 | নাম : বিনয়কুমার দে পিতার নাম: কুমোদকান্ত দে বাড়ির নং : 10 বয়স : 81 লিঙ্গ : পুরুষ | ফটো উপলব্ধ |
| 352 | SCG3661824 | নাম : মহাবীর সাহা পিতার নাম: মদনমোহন সাহা বাড়ির নং : 31 বয়স : 66 লিঙ্গ : পুরুষ | ফটো উপলব্ধ | 353 | ZZC1079433 | নাম : দীপ সাহা পিতার নাম: মহাবীর সাহা বাড়ির নং : 31 বয়স : 40 লিঙ্গ : পুরুষ | ফটো উপলব্ধ | 354 | SCG3663739 | নাম : পীযুষ নন্দী পিতার নাম: সমরেশ নন্দী বাড়ির নং : 16 বয়স : 20 লিঙ্গ : পুরুষ | ফটো উপলব্ধ |
| 355 | SCG3672243 | নাম : মৌমিতা মজুমদার মায়ের নাম: মৃষ্টি মজুমদার বাড়ির নং : 35 বয়স : 23 লিঙ্গ : মহিলা | ফটো উপলব্ধ | 356 | ZHO421008 | নাম : বর্ষারানি পন্ডা স্বামীর নাম: সমন্ত পন্ডা বাড়ির নং : শিব সাহি অ্যাপার্টমেন্ট বয়স : 39 লিঙ্গ : মহিলা | ফটো উপলব্ধ | 357 | BJZ4030409 | নাম : সুমন্ত পন্ডা পিতার নাম: দীনবন্ধু পন্ডা বাড়ির নং : শিব সাহি অ্যাপার্টমেন্ট বয়স : 42 লিঙ্গ : পুরুষ | ফটো উপলব্ধ |
| 358 | SCG3699469 | নাম : দেবদ্যুতি কুণ্ডু পিতার নাম: শ্যামাপদ কুণ্ডু বাড়ির নং : 15 বয়স : 55 লিঙ্গ : পুরুষ | ফটো উপলব্ধ | 359 | SCG3710639 | নাম : রাজর্ষি দাস মায়ের নাম: সৃজাতা নন্দী বাড়ির নং : 16 বয়স : 22 লিঙ্গ : পুরুষ | ফটো উপলব্ধ | | | | |



| | | | | | | | | | | | | | | |
|-----|---|------------|--|------------|-----|---|------------|--|------------|-----|---|------------|---|------------|
| 360 | 1 | SCG3721305 | নাম : সূর্য প্রতীম পাল পিতার নাম: পার্থ প্রতীম পাল বাড়ির নং : 12 বয়স : 21 লিঙ্গ : পুরুষ | ফটো উপলব্ধ | 361 | 1 | SCG3721511 | নাম : রাজশ্রী সরকার পিতার নাম: পার্থ সরকার বাড়ির নং : 25/11 বয়স : 19 লিঙ্গ : মহিলা | ফটো উপলব্ধ | 362 | 1 | SCG3726882 | নাম : নীলাজ বিশ্বাস পিতার নাম: সবুজ বিশ্বাস বাড়ির নং : 14/3 বয়স : 18 লিঙ্গ : পুরুষ | ফটো উপলব্ধ |
| 363 | 1 | SCG3731973 | নাম : উজ্জয়নী সোম পিতার নাম: অঞ্জন সোম বাড়ির নং : 9 বয়স : 18 লিঙ্গ : মহিলা | ফটো উপলব্ধ | 364 | 1 | SCG3732146 | নাম : সায়িক সাহা পিতার নাম: গৌতম সাহা বাড়ির নং : 25 বয়স : 18 লিঙ্গ : পুরুষ | ফটো উপলব্ধ | 365 | 1 | SCG3738317 | নাম : শোনিত বাগচি পিতার নাম: সুশোভন বাগচি বাড়ির নং : 46 বয়স : 44 লিঙ্গ : পুরুষ | ফটো উপলব্ধ |
| 366 | 1 | SCG3739083 | নাম : দীপক শাস্ত্রী পিতার নাম: সুবোধ কয়াল বাড়ির নং : 11 বয়স : 42 লিঙ্গ : পুরুষ | ফটো উপলব্ধ | 367 | 1 | SCG3743275 | নাম : প্রিয়াঙ্কা বড়াল মায়ের নাম: মমতা বড়াল বাড়ির নং : 16 বয়স : 24 লিঙ্গ : মহিলা | ফটো উপলব্ধ | | | | | |



নির্বাচক সংখ্যার সারসংক্ষেপ :

A) নির্বাচকের সংখ্যা :

| | নির্বাচক তালিকার প্রকৃতি | নির্বাচক তালিকার পরিচিতি : | নির্বাচকের সংখ্যা : | | | | |
|--|---|----------------------------|---|-------|--------------|-----|-----|
| | | | পুরুষ | মহিলা | তৃতীয় লিঙ্গ | মোট | |
| I | মূল তালিকা | মূল তালিকা | বিশেষ নিবিড় সংশোধন ২০২৬ এর চূড়ান্ত ভোটার তালিকার সহিত 09-04-2026 তারিখ অবধি সংশোধিত নির্বাচক তালিকা | 175 | 184 | 0 | 359 |
| II | 1- সংযোজন তালিকা | সংযোজনী 1 | বিশেষ সংক্ষিপ্ত সংশোধন 2026 | 5 | 3 | 0 | 8 |
| | | সংযোজনী 2 | ধারাবাহিক সংশোধন 2026 | 0 | 0 | 0 | 0 |
| | | | মোট | 5 | 3 | 0 | 8 |
| III | 2- বিয়োজন তালিকা | সংযোজনী 1 | বিশেষ সংক্ষিপ্ত সংশোধন 2026 | 0 | 0 | 0 | 0 |
| | | সংযোজনী 2 | ধারাবাহিক সংশোধন 2026 | 0 | 0 | 0 | 0 |
| | | | মোট | 0 | 0 | 0 | 0 |
| IV | 'লিঙ্গ ক্ষেত্রের' পরিবর্তনের কারণে পার্থক্য | | | 0 | 0 | 0 | 0 |
| V | বিচারপ্রক্রিয়ার অধীনস্থ | | | 0 | 0 | 0 | 0 |
| VI | বিচার বিভাগীয় আধিকারিক কর্তৃক বিচারপূর্বক নিষ্পত্তির পর বিয়োজিত | | | 2 | 1 | 0 | 3 |
| নির্বাচকের মোট সংখ্যা (I+II-III+IV-V-VI) | | | | 178 | 186 | 0 | 364 |

B) ক্রটি সংশোধনের সংখ্যা :

| নির্বাচক তালিকার প্রকৃতি | নির্বাচক তালিকার পরিচিতি : | ক্রটি সংশোধনের সংখ্যা : |
|--------------------------|-----------------------------|-------------------------|
| সংযোজনী 1 | বিশেষ সংক্ষিপ্ত সংশোধন 2026 | 15 |
| সংযোজনী 2 | ধারাবাহিক সংশোধন 2026 | 3 |
| | মোট | 18 |

নির্বাচক নিবন্ধন আধিকারিকের স্বাক্ষর

E-মৃত, S-স্থানান্তরিত, R-একাধিকবার অন্তর্ভুক্ত, M-নিখোঁজ, Q-যোগ্য নহে